



নির্বাচক তালিকা 2026 S25 পশ্চিমবঙ্গ

বিধানসভা নির্বাচনক্ষেত্রের নং, নাম ও সংরক্ষণের স্থিতি : 3 - কুচবিহার উত্তর (তপশীলি জাতি)		অংশ নং : 279																			
বিধানসভা নির্বাচনক্ষেত্রটি যে লোকসভা নির্বাচনক্ষেত্রের / ক্ষেত্রসমূহের অন্তর্ভুক্ত তার নং, নাম ও সংরক্ষণ স্থিতি : 1 - কুচবিহার (তপশীলি জাতি)																					
1. সংশোধনের পূর্ণ বিবরণ																					
সংশোধনের বৎসর :	2026	নির্বাচক তালিকার পরিচিতি : বিশেষ নিবিড় সংশোধন ২০২৬ এর চূড়ান্ত ভোটার তালিকার সহিত 06-04-2026 তারিখ অবধি সংশোধিত নির্বাচক তালিকা																			
ভিত্তি তারিখ :	01-01-2026																				
সংশোধনের প্রকৃতি :	ধারাবাহিক সংশোধন 2026																				
প্রকাশনার তারিখ :	06-04-2026																				
2. অংশ ও নির্বাচনী এলাকার পূর্ণ বিবরণ :																					
অংশের ভাগ নং ও নাম :																					
1-পেট্টারবাড় (অংশ)		<table border="1" style="width: 100%; border-collapse: collapse;"> <tr> <td>প্রধান শহর/গ্রাম</td> <td>: পেট্টারবাড়</td> </tr> <tr> <td>ওয়ার্ড</td> <td>:</td> </tr> <tr> <td>থানা</td> <td>: পুণ্ডিবাড়ী</td> </tr> <tr> <td>গ্রাম পঞ্চগায়েত</td> <td>: চকচকা</td> </tr> <tr> <td>ব্লক</td> <td>: কুচবিহার-২</td> </tr> <tr> <td>মহকুমা</td> <td>: কুচবিহার সদর</td> </tr> <tr> <td>জেলা</td> <td>: কুচবিহার</td> </tr> <tr> <td>পিন</td> <td>: 736156</td> </tr> </table>				প্রধান শহর/গ্রাম	: পেট্টারবাড়	ওয়ার্ড	:	থানা	: পুণ্ডিবাড়ী	গ্রাম পঞ্চগায়েত	: চকচকা	ব্লক	: কুচবিহার-২	মহকুমা	: কুচবিহার সদর	জেলা	: কুচবিহার	পিন	: 736156
প্রধান শহর/গ্রাম	: পেট্টারবাড়																				
ওয়ার্ড	:																				
থানা	: পুণ্ডিবাড়ী																				
গ্রাম পঞ্চগায়েত	: চকচকা																				
ব্লক	: কুচবিহার-২																				
মহকুমা	: কুচবিহার সদর																				
জেলা	: কুচবিহার																				
পিন	: 736156																				
3. ভোট গ্রহন কেন্দ্রের পূর্ণ বিবরণ :																					
ভোট গ্রহন কেন্দ্রের নং, নাম :		ভোট গ্রহন কেন্দ্রের শ্রেণী :		গ্রামীণ																	
279 - চাপাগুড়ি সাহায্যপ্রাপ্ত প্রাইমারী স্কুল		এই অংশে সহায়ক ভোটগ্রহন কেন্দ্রের সংখ্যা		0																	
ভোট গ্রহন কেন্দ্রের ঠিকানা :		:																			
চাপাগুড়ি সাহায্যপ্রাপ্ত প্রাইমারী স্কুল, পেট্টারবাড়																					
4. নির্বাচকের সংখ্যা :																					
প্রথম ক্রমিক নং	শেষ ক্রমিক নং	মোট সংখ্যা																			
		পুরুষ	মহিলা	তৃতীয় লিঙ্গ	মোট																
1	481	247	225	0	472																

নির্বাচক নিবন্ধন আধিকারিকের স্বাক্ষর



Nazri Naksha



Google Map View

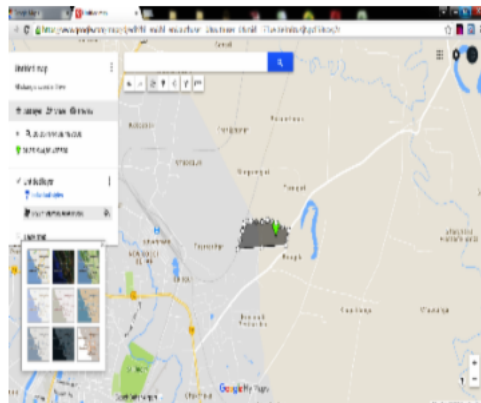

Polling Station Building Front View



Polling Station Front View



Cad View

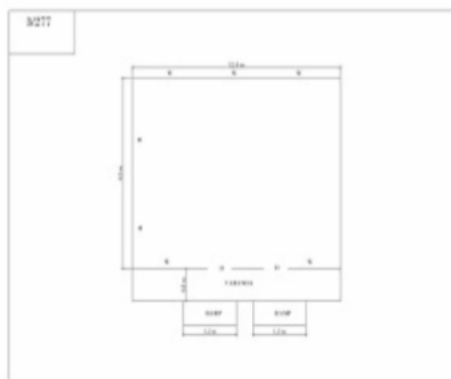

Key MAP View

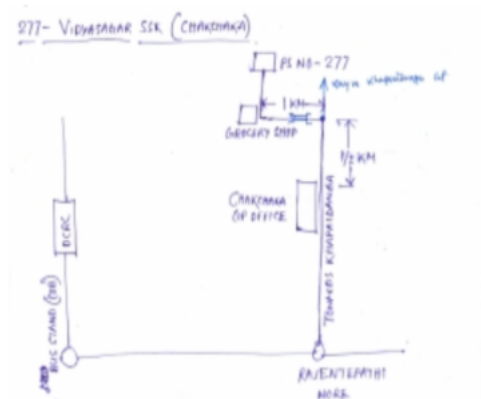



1 নাম : গৌরাজ অধিকারী পিতার নাম: অলিন্দ্র অধিকারী বাড়ির নং : n0032 বয়স : 61 লিঙ্গ : পুরুষ ফটো উপলব্ধ	WB/01/004/384042	2 নাম : দীপক অধিকারী পিতার নাম: গোপাল অধিকারী বাড়ির নং : n0034 বয়স : 30 লিঙ্গ : পুরুষ ফটো উপলব্ধ	UHI1962588	3 নাম : তাপস অধিকারী পিতার নাম: গোপাল অধিকারী বাড়ির নং : n0034 বয়স : 27 লিঙ্গ : পুরুষ ফটো উপলব্ধ	UHI2358513
4 নাম : বিকাশ অধিকারী পিতার নাম: গৌরাজ অধিকারী বাড়ির নং : এন0032 বয়স : 26 লিঙ্গ : পুরুষ ফটো উপলব্ধ	UHI2493609	5 নাম : পূর্ণিমা অধিকারী স্বামীর নাম: গৌরাজ অধিকারী বাড়ির নং : n0032 বয়স : 50 লিঙ্গ : মহিলা ফটো উপলব্ধ	WB/01/004/384614	6 নাম : নিতাই অধিকারী পিতার নাম: অলিন্দ্র অধিকারী বাড়ির নং : n0032 বয়স : 49 লিঙ্গ : পুরুষ ফটো উপলব্ধ	LZL1464114
7 নাম : স্মৃতি অধিকারী পিতার নাম: নিতাই অধিকারী বাড়ির নং : N0000 বয়স : 24 লিঙ্গ : মহিলা ফটো উপলব্ধ	UHI2627875	8 নাম : চম্পা অধিকারী (রায়) স্বামীর নাম: নিতাই রায় বাড়ির নং : n0032 বয়স : 41 লিঙ্গ : মহিলা ফটো উপলব্ধ	LZL2834315	9 নাম : তাপেশ অধিকারী পিতার নাম: নিতাই অধিকারী বাড়ির নং : এন0032 বয়স : 21 লিঙ্গ : পুরুষ ফটো উপলব্ধ	UHI2875862
10 নাম : সরবালা অধিকারী স্বামীর নাম: সুরেশ অধিকারী বাড়ির নং : n0034 বয়স : 76 লিঙ্গ : মহিলা ফটো উপলব্ধ	WB/01/004/384295	11 নাম : গোপালচন্দ্র অধিকারী পিতার নাম: সুরেশ অধিকারী বাড়ির নং : n0034 বয়স : 56 লিঙ্গ : পুরুষ ফটো উপলব্ধ	WB/01/004/384630	12 নাম : নয়নি অধিকারী স্বামীর নাম: গোপাল অধিকারী বাড়ির নং : n0034 বয়স : 51 লিঙ্গ : মহিলা ফটো উপলব্ধ	WB/01/004/384612
13 নাম : রিতিকা ঙ্গেশ্বর (রায়) স্বামীর নাম: নির্মল রায় বাড়ির নং : n0127 বয়স : 35 লিঙ্গ : মহিলা ফটো উপলব্ধ	UHI1685213	14 নাম : শ্বেতা দে স্বামীর নাম: বিপুল দে বাড়ির নং : এন0192 বয়স : 30 লিঙ্গ : মহিলা ফটো উপলব্ধ	XFB1699057	15 নাম : রাখী দাস পিতার নাম: ভবতোষ দাস বাড়ির নং : এন0105 বয়স : 26 লিঙ্গ : মহিলা ফটো উপলব্ধ	UHI2483568
16 নাম : সুনীতা তাঁতি দাস স্বামীর নাম: গোকুল দাস বাড়ির নং : n0106 বয়স : 33 লিঙ্গ : মহিলা ফটো উপলব্ধ	CBD1903611	17 নাম : নুকুল দাস পিতার নাম: দুলাল দাস বাড়ির নং : n0025 বয়স : 40 লিঙ্গ : পুরুষ ফটো উপলব্ধ	UHI1597541	18 নাম : মৌসুমী দাস পিতার নাম: অরুণ দাস বাড়ির নং : পেস্তারঘর বয়স : 28 লিঙ্গ : মহিলা ফটো উপলব্ধ	XFB1939677
19 নাম : তমালী দাস পিতার নাম: ভবতোষ দাস বাড়ির নং : n0105 বয়স : 28 লিঙ্গ : মহিলা ফটো উপলব্ধ	UHI2193076	20 নাম : কুণ্ডিকারানী দাস স্বামীর নাম: গোপাল দাস বাড়ির নং : n0071 বয়স : 56 লিঙ্গ : মহিলা ফটো উপলব্ধ	UHI2560357	21 নাম : সন্ধ্যা দাস স্বামীর নাম: গনেশ দাস বাড়ির নং : n0024 বয়স : 80 লিঙ্গ : মহিলা ফটো উপলব্ধ	WB/01/004/384861
22 নাম : জয়া দাস সাহা স্বামীর নাম: নকুল দাস বাড়ির নং : n0025 বয়স : 35 লিঙ্গ : মহিলা ফটো উপলব্ধ	UHI2193217	23 নাম : সমীর দাস পিতার নাম: ভবতোষ দাস বাড়ির নং : n0105 বয়স : 40 লিঙ্গ : পুরুষ ফটো উপলব্ধ	LZL2781938	24 নাম : গোপালচন্দ্র দাস পিতার নাম: ধরনী দাস বাড়ির নং : n0106 বয়স : 63 লিঙ্গ : পুরুষ ফটো উপলব্ধ	WB/01/004/384064
25 নাম : নন্দিনী রায় পিতার নাম: বিশ্বজিৎ রায় বাড়ির নং : এন0071 বয়স : 21 লিঙ্গ : মহিলা ফটো উপলব্ধ	UHI2875847	26 নাম : আকুল দাস পিতার নাম: লাল মোহন দাস বাড়ির নং : n0122 বয়স : 62 লিঙ্গ : পুরুষ ফটো উপলব্ধ	UHI1843804	27 নাম : পায়েল দাস পিতার নাম: সুবল দাস বাড়ির নং : এন0053 বয়স : 21 লিঙ্গ : মহিলা ফটো উপলব্ধ	UHI2875979
28 নাম : সুমন দাস পিতার নাম: সুবল দাস বাড়ির নং : n0053 বয়স : 26 লিঙ্গ : পুরুষ ফটো উপলব্ধ	UHI2416683	29 নাম : দীপঙ্কর দাস পিতার নাম: ভবতোষ দাস বাড়ির নং : এন0000 বয়স : 23 লিঙ্গ : পুরুষ ফটো উপলব্ধ	UHI2746733	30 নাম : সবিতা দাস পিতার নাম: ক্ষিতীশ দাস বাড়ির নং : এন0016 বয়স : 33 লিঙ্গ : পুরুষ ফটো উপলব্ধ	UHI1792019

31 নাম : অনুশ্রী রায় পিতার নাম: বিশ্বজিৎ রায় বাড়ির নং : এনএইচএন বয়স : 25 লিঙ্গ : মহিলা	UHI2493138 ফটো উপলব্ধ	32 নাম : লিপিকা সরকার দাস স্বামীর নাম: বলাই দাস বাড়ির নং : n0113 বয়স : 40 লিঙ্গ : মহিলা	UHI1496892 ফটো উপলব্ধ	33 নাম : সুবীর চন্দ্র দাস পিতার নাম: গোপাল চন্দ্র দাস বাড়ির নং : n0106 বয়স : 29 লিঙ্গ : পুরুষ	UHI2085306 ফটো উপলব্ধ
34 নাম : সুবল দাস পিতার নাম: দীপেন্দ্র দাস বাড়ির নং : n0053 বয়স : 52 লিঙ্গ : পুরুষ	WB/01/004/384854 ফটো উপলব্ধ	35 নাম : হেলন দাস স্বামীর নাম: শ্রীদাম দাস বাড়ির নং : n0054 বয়স : 49 লিঙ্গ : মহিলা	WB/01/004/384137 ফটো উপলব্ধ	36 নাম : মামনী সেন পিতার নাম: নিতীশ সেন বাড়ির নং : n0101 বয়স : 36 লিঙ্গ : মহিলা	WII1282789 ফটো উপলব্ধ
37 নাম : নকুল দাস পিতার নাম: অনাথ বন্ধু দাস বাড়ির নং : n0138 বয়স : 37 লিঙ্গ : পুরুষ	UHI1201813 ফটো উপলব্ধ	38 নাম : অজয় দাস পিতার নাম: ব্রজেন্দ্র চন্দ্র দাস বাড়ির নং : n0103 বয়স : 42 লিঙ্গ : পুরুষ	LZL2591113 ফটো উপলব্ধ	39 নাম : পবিত্র দাস পিতার নাম: ব্রজেন্দ্র দাস বাড়ির নং : n0103 বয়স : 54 লিঙ্গ : পুরুষ	WB/01/004/384742 ফটো উপলব্ধ
40 নাম : চিরঞ্জিৎ দাস পিতার নাম: প্রদীপ দাস বাড়ির নং : এন0024 বয়স : 25 লিঙ্গ : পুরুষ	UHI2483584 ফটো উপলব্ধ	41 নাম : নিরোধ রায় পিতার নাম: বিশ্বজিৎ রায় বাড়ির নং : n0071 বয়স : 28 লিঙ্গ : পুরুষ	UHI2193191 ফটো উপলব্ধ	42 নাম : পার্বতী দাস(ধর) স্বামীর নাম: দিলীপ দাস বাড়ির নং : n0024 বয়স : 43 লিঙ্গ : মহিলা	LZL2782001 ফটো উপলব্ধ
43 নাম : প্রদীপ দাস পিতার নাম: গণেশ দাস বাড়ির নং : n0024 বয়স : 49 লিঙ্গ : পুরুষ	WB/01/004/384869 ফটো উপলব্ধ	44 নাম : আলো দাস মায়ের নাম: সুবল দাস বাড়ির নং : n0053 বয়স : 46 লিঙ্গ : মহিলা	LZL2781979 ফটো উপলব্ধ	45 নাম : শ্রীদাম দাস পিতার নাম: দীপেন্দ্র দাস বাড়ির নং : n0054 বয়স : 55 লিঙ্গ : পুরুষ	WB/01/004/384039 ফটো উপলব্ধ
46 নাম : অর্চনা দাস স্বামীর নাম: পবিত্র দাস বাড়ির নং : n0103 বয়স : 43 লিঙ্গ : মহিলা	LZL2405629 ফটো উপলব্ধ	47 নাম : দিলীপ দাস পিতার নাম: ব্রজেন্দ্র চন্দ্র দাস বাড়ির নং : n0103 বয়স : 48 লিঙ্গ : পুরুষ	LZL2403970 ফটো উপলব্ধ	48 নাম : দীপুল দাস পিতার নাম: দুলাল দাস বাড়ির নং : n0025 বয়স : 42 লিঙ্গ : পুরুষ	LZL2143659 ফটো উপলব্ধ
49 নাম : বাসন্তী দাস স্বামীর নাম: খগেন দাস বাড়ির নং : n0150 বয়স : 65 লিঙ্গ : মহিলা	WB/01/004/450232 ফটো উপলব্ধ	50 নাম : কানাই দাস পিতার নাম: দীপেন্দ্র দাস বাড়ির নং : n0054 বয়স : 49 লিঙ্গ : পুরুষ	WB/01/004/384848 ফটো উপলব্ধ	51 নাম : নির্মল দাস পিতার নাম: ধনঞ্জয় দাস বাড়ির নং : n0101 বয়স : 56 লিঙ্গ : পুরুষ	WB/01/004/384849 ফটো উপলব্ধ
52 নাম : গোবিন্দ দাস পিতার নাম: গোপাল চন্দ্র দাস বাড়ির নং : n0106 বয়স : 33 লিঙ্গ : পুরুষ	UHI1685080 ফটো উপলব্ধ	53 নাম : অমৃতা (বিশ্বাস) দাস স্বামীর নাম: অজয় দাস বাড়ির নং : n0103 বয়স : 35 লিঙ্গ : মহিলা	UHI1828078 ফটো উপলব্ধ	54 নাম : নিলীমা দাস স্বামীর নাম: ভবতোষ দাস বাড়ির নং : n0105 বয়স : 44 লিঙ্গ : মহিলা	LZL2403996 ফটো উপলব্ধ
55 নাম : প্রসেনজীৎ দাস পিতার নাম: নির্মল দাস বাড়ির নং : N0101 বয়স : 24 লিঙ্গ : পুরুষ	UHI2628022 ফটো উপলব্ধ	56 নাম : বাবলী বর্মন দাস স্বামীর নাম: কর্ন দাস বাড়ির নং : এন0151 বয়স : 33 লিঙ্গ : মহিলা	YSL1866052 ফটো উপলব্ধ	57 নাম : উত্তম দাস পিতার নাম: বিমল দাস বাড়ির নং : n0102 বয়স : 35 লিঙ্গ : পুরুষ	UHI1597582 ফটো উপলব্ধ
58 নাম : পাপিয়া দাস পিতার নাম: পবিত্র দাস বাড়ির নং : 098 বয়স : 22 লিঙ্গ : মহিলা	UHI2775252 ফটো উপলব্ধ	59 নাম : কর্ন দাস পিতার নাম: খগেন দাস বাড়ির নং : n0151 বয়স : 37 লিঙ্গ : পুরুষ	UHI2358489 ফটো উপলব্ধ	60 নাম : দীপা দাস পিতার নাম: শ্রীদাম দাস বাড়ির নং : এন0058 বয়স : 25 লিঙ্গ : মহিলা	UHI2483535 ফটো উপলব্ধ

61 নাম : সারথী দাস মায়ের নাম: মালতী দাস বাড়ির নং : n0145 বয়স : 36 লিঙ্গ : মহিলা	UHI1475375 ফটো উপলব্ধ	62 নাম : বীরেশ দাস পিতার নাম: শ্রীদাম দাস বাড়ির নং : n0054 বয়স : 27 লিঙ্গ : পুরুষ	UHI2358539 ফটো উপলব্ধ	63 নাম : রাজিব দাস পিতার নাম: পবিত্র দাস বাড়ির নং : এন0105 বয়স : 25 লিঙ্গ : পুরুষ	UHI2483543 ফটো উপলব্ধ
64 নাম : বিশুজিৎ রায় পিতার নাম: নগেন্দ্র রায় বাড়ির নং : n0071 বয়স : 50 লিঙ্গ : পুরুষ	WB/01/004/384684 ফটো উপলব্ধ	65 নাম : শিবানী রায় স্বামীর নাম: বিশুজিৎ রায় বাড়ির নং : n0071 বয়স : 44 লিঙ্গ : মহিলা	LZL2144780 ফটো উপলব্ধ	66 নাম : গৌরি দাস স্বামীর নাম: পরিতোষ দাস বাড়ির নং : n0104 বয়স : 59 লিঙ্গ : মহিলা	LZL2403962 ফটো উপলব্ধ
67 নাম : মিতালি সরকার দাস স্বামীর নাম: স্বমীর দাস বাড়ির নং : N0105 বয়স : 26 লিঙ্গ : মহিলা	UHI2627735 ফটো উপলব্ধ	68 নাম : প্রভা দাস স্বামীর নাম: ভবতোষ দাস বাড়ির নং : n0105 বয়স : 55 লিঙ্গ : মহিলা	LZL2403988 ফটো উপলব্ধ	69 নাম : সম্পা দাস পিতার নাম: দিলীপ দাস বাড়ির নং : এন0103 বয়স : 21 লিঙ্গ : মহিলা	UHI2875953 ফটো উপলব্ধ
70 নাম : পরিতোষ দাস পিতার নাম: ব্রজেন্দ্র দাস বাড়ির নং : n0104 বয়স : 63 লিঙ্গ : পুরুষ	WB/01/004/384077 ফটো উপলব্ধ	71 নাম : বলাই দাস পিতার নাম: দীগেন্দ্র দাস বাড়ির নং : n0054 বয়স : 42 লিঙ্গ : পুরুষ	LZL2143600 ফটো উপলব্ধ	72 নাম : বিপুল দাস পিতার নাম: দুলাল দাস বাড়ির নং : n0025 বয়স : 44 লিঙ্গ : পুরুষ	LZL2143642 ফটো উপলব্ধ
73 নাম : গৌরী দাস স্বামীর নাম: দীপুল দাস বাড়ির নং : n0025 বয়স : 35 লিঙ্গ : মহিলা	UHI1828045 ফটো উপলব্ধ	74 নাম : রূপক দাস পিতার নাম: বিপুল দাস বাড়ির নং : 279/এন0025 বয়স : 20 লিঙ্গ : পুরুষ	UHI2957496 ফটো উপলব্ধ	75 নাম : রাকেশ দাস পিতার নাম: শ্রীদাম দাস বাড়ির নং : n0054 বয়স : 31 লিঙ্গ : পুরুষ	UHI1828011 ফটো উপলব্ধ
76 নাম : বিমল দাস পিতার নাম: ধনঞ্জয় দাস বাড়ির নং : n0102 বয়স : 61 লিঙ্গ : পুরুষ	LZL2403947 ফটো উপলব্ধ	77 নাম : গোকুল দাস পিতার নাম: গোপাল দাস বাড়ির নং : n0106 বয়স : 36 লিঙ্গ : পুরুষ	UHI1180033 ফটো উপলব্ধ	78 নাম : জয়দেব মল্লিক পিতার নাম: যোগেশ্বর মল্লিক বাড়ির নং : পেস্তারঝাড় বয়স : 40 লিঙ্গ : পুরুষ	IKL0196733 ফটো উপলব্ধ
79 নাম : মাম্পি দাস পিতার নাম: ভবতোষ দাস বাড়ির নং : এন1005 বয়স : 25 লিঙ্গ : মহিলা	UHI2483576 ফটো উপলব্ধ	80 নাম : চন্দন দাস পিতার নাম: পরিতোষ দাস বাড়ির নং : n0104 বয়স : 36 লিঙ্গ : পুরুষ	UHI1496660 ফটো উপলব্ধ	81 নাম : জবা দাস পিতার নাম: বিমল দাস বাড়ির নং : এন0102 বয়স : 31 লিঙ্গ : মহিলা	UHI2856151 ফটো উপলব্ধ
82 নাম : সম্পা সূত্রধর (দাস) স্বামীর নাম: উত্তম দাস বাড়ির নং : n0102 বয়স : 32 লিঙ্গ : মহিলা	UHI1828029 ফটো উপলব্ধ	83 নাম : মাম্পী দাস পিতার নাম: সবেল দাস বাড়ির নং : N0053 বয়স : 24 লিঙ্গ : মহিলা	UHI2627974 ফটো উপলব্ধ	84 নাম : বিশাখা দাস স্বামীর নাম: দিলীপ দাস বাড়ির নং : n0103 বয়স : 40 লিঙ্গ : মহিলা	LZL2590685 ফটো উপলব্ধ
85 নাম : ভবতোষ দাস পিতার নাম: ব্রজেন্দ্র দাস বাড়ির নং : n0105 বয়স : 63 লিঙ্গ : পুরুষ	UHI2851079 ফটো উপলব্ধ	Q 86 নাম : নমিতা দাস স্বামীর নাম: প্রদীপ দাস বাড়ির নং : বয়স : 45 লিঙ্গ : মহিলা	LZL2405579 ফটো উপলব্ধ	87 নাম : দিলীপ দাস পিতার নাম: গনেশ দাস বাড়ির নং : n0024 বয়স : 39 লিঙ্গ : পুরুষ	LZL2781912 ফটো উপলব্ধ
88 নাম : শেফালী দাস (রায়) স্বামীর নাম: বিমল দাস বাড়ির নং : n0109 বয়স : 45 লিঙ্গ : মহিলা	LZL2405520 ফটো উপলব্ধ	89 নাম : লক্ষ্মী দাস দেবনাথ স্বামীর নাম: তারক দেবনাথ বাড়ির নং : n0125 বয়স : 38 লিঙ্গ : মহিলা	UHI1962620 ফটো উপলব্ধ	90 নাম : বাসন্তী দে স্বামীর নাম: উপেন্দ্রচন্দ্র দে বাড়ির নং : n0011 বয়স : 85 লিঙ্গ : মহিলা	WB/01/004/384681 ফটো উপলব্ধ

91 নাম : সত্যরঞ্জন দে মায়ের নাম: বাসন্তী দে বাড়ির নং : n0011 বয়স : 40 লিঙ্গ : পুরুষ	UHI1180496 ফটো উপলব্ধ	92 নাম : মনোরঞ্জন দে পিতার নাম: উপেন্দ্র দে বাড়ির নং : n0011 বয়স : 43 লিঙ্গ : পুরুষ	LZL2143766 ফটো উপলব্ধ	93 নাম : সুচিত্রা (মিত্র) দে স্বামীর নাম: সত্যরঞ্জন দে বাড়ির নং : n0123 বয়স : 37 লিঙ্গ : মহিলা	UHI1425420 ফটো উপলব্ধ
94 নাম : কৌশিক কুমার দে পিতার নাম: প্রদীপ দে বাড়ির নং : এন0115 বয়স : 25 লিঙ্গ : পুরুষ	UHI2490803 ফটো উপলব্ধ	95 নাম : সুরস্বতী (মিত্র) স্বামীর নাম: প্রদীপ দে বাড়ির নং : n0115 বয়স : 40 লিঙ্গ : মহিলা	UHI1597434 ফটো উপলব্ধ	96 নাম : সোমা দে সরকার (দাস) স্বামীর নাম: আকুল দাস বাড়ির নং : n0131 বয়স : 41 লিঙ্গ : মহিলা	LZL2829539 ফটো উপলব্ধ
97 নাম : সূর্যময়ী দেব স্বামীর নাম: দ্বীগেন্দ্র দেব বাড়ির নং : n0073 বয়স : 81 লিঙ্গ : মহিলা	WB/01/004/384314 ফটো উপলব্ধ	98 নাম : টুটন দেব পিতার নাম: নির্মল দেব বাড়ির নং : n0073 বয়স : 27 লিঙ্গ : পুরুষ	UHI2358448 ফটো উপলব্ধ	99 নাম : মস্তোষ দেব পিতার নাম: ক্ষিতিশ দেব বাড়ির নং : n0055 বয়স : 42 লিঙ্গ : পুরুষ	LZL2143782 ফটো উপলব্ধ
100 নাম : পরিমলচন্দ্র দেব পিতার নাম: দ্বীগেন্দ্র দেব বাড়ির নং : n0073 বয়স : 45 লিঙ্গ : পুরুষ	UHI2585453 ফটো উপলব্ধ	101 নাম : কবরী দেব স্বামীর নাম: নির্মল চন্দ্র দেব বাড়ির নং : n0073 বয়স : 52 লিঙ্গ : মহিলা	LZL2590891 ফটো উপলব্ধ	102 নাম : সবিতা সরকার (দেব) স্বামীর নাম: পরিমল চন্দ্র দেব বাড়ির নং : n0073 বয়স : 37 লিঙ্গ : মহিলা	UHI1180660 ফটো উপলব্ধ
103 নাম : মনিকা দেব পিতার নাম: নির্মল দেব বাড়ির নং : এন0073 বয়স : 25 লিঙ্গ : মহিলা	UHI2483527 ফটো উপলব্ধ	104 নাম : নির্মলচন্দ্র দেব পিতার নাম: দ্বীগেন্দ্র দেব বাড়ির নং : n0073 বয়স : 56 লিঙ্গ : পুরুষ	WB/01/004/384392 ফটো উপলব্ধ	105 নাম : বুনু (সরকার) দেব স্বামীর নাম: মস্তোষ দেব বাড়ির নং : n0114 বয়স : 34 লিঙ্গ : মহিলা	UHI1497155 ফটো উপলব্ধ
106 নাম : প্রিয়া দেবনাথ পিতার নাম: তারক দেবনাথ বাড়ির নং : 276 বয়স : 22 লিঙ্গ : মহিলা	UHI2845956 ফটো উপলব্ধ	107 নাম : কল্যাণী দেবনাথ স্বামীর নাম: প্রদীপ দেবনাথ বাড়ির নং : n0111 বয়স : 54 লিঙ্গ : মহিলা	WB/01/004/378689 ফটো উপলব্ধ	108 নাম : প্রদীপ দেবনাথ পিতার নাম: প্রফুল্ল দেবনাথ বাড়ির নং : n0139 বয়স : 53 লিঙ্গ : পুরুষ	UHI2085280 ফটো উপলব্ধ
109 নাম : রাকেশ দেবনাথ পিতার নাম: মুনাল দেবনাথ বাড়ির নং : n0129 বয়স : 37 লিঙ্গ : পুরুষ	LZL2784239 ফটো উপলব্ধ	110 নাম : বিজয়ীৎ দেবনাথ পিতার নাম: প্রদীপ দেবনাথ বাড়ির নং : n0110 বয়স : 34 লিঙ্গ : পুরুষ	UHI1685098 ফটো উপলব্ধ	111 নাম : তারক দেবনাথ পিতার নাম: মুনাল দেবনাথ বাড়ির নং : n0124 বয়স : 42 লিঙ্গ : পুরুষ	UHI1962612 ফটো উপলব্ধ
112 নাম : প্রসেনজীৎ দেবনাথ পিতার নাম: প্রদীপ দেবনাথ বাড়ির নং : n0110 বয়স : 38 লিঙ্গ : পুরুষ	LZL2834356 ফটো উপলব্ধ	113 নাম : প্রদীপ দেবনাথ পিতার নাম: পূর্ণচন্দ্র দেবনাথ বাড়ির নং : n0110 বয়স : 56 লিঙ্গ : পুরুষ	LZL2404069 ফটো উপলব্ধ	114 নাম : রিয়া দেবনাথ পিতার নাম: তারক দেবনাথ বাড়ির নং : এন0128 বয়স : 21 লিঙ্গ : মহিলা	UHI2875995 ফটো উপলব্ধ
115 নাম : বিশ্বজিৎ দেবনাথ পিতার নাম: প্রদীপ দেবনাথ বাড়ির নং : n0110 বয়স : 34 লিঙ্গ : পুরুষ	UHI1685148 ফটো উপলব্ধ	116 নাম : তাপসী দেবনাথ স্বামীর নাম: প্রদীপ দেবনাথ বাড়ির নং : n0140 বয়স : 40 লিঙ্গ : মহিলা	UHI2085298 ফটো উপলব্ধ	117 নাম : বিন্দু দেবনাথ স্বামীর নাম: বিজয়ীৎ দেবনাথ বাড়ির নং : এন-0110 বয়স : 22 লিঙ্গ : মহিলা	UHI2899581 ফটো উপলব্ধ
118 নাম : প্রীতি দেবনাথ পিতার নাম: প্রদীপ দেবনাথ বাড়ির নং : 276/এন-0139 বয়স : 22 লিঙ্গ : মহিলা	UHI2845519 ফটো উপলব্ধ	119 নাম : রতন বর্মন পিতার নাম: হরিদাস বর্মন বাড়ির নং : n0081 বয়স : 55 লিঙ্গ : পুরুষ	WB/01/004/384034 ফটো উপলব্ধ	120 নাম : প্রফুল্ল বর্মন পিতার নাম: হরিদাস বর্মন বাড়ির নং : n0081 বয়স : 50 লিঙ্গ : পুরুষ	WB/01/004/384012 ফটো উপলব্ধ

121 নাম : পম্পা বর্মন স্বামীর নাম: তপন বর্মন বাড়ির নং : n0088 বয়স : 38 লিঙ্গ : মহিলা	UHI1496405 ফটো উপলব্ধ	122 নাম : সুব্রত বর্মন পিতার নাম: জগবন্ধু বর্মন বাড়ির নং : এন0080 বয়স : 23 লিঙ্গ : পুরুষ	UHI2746683 ফটো উপলব্ধ	123 নাম : মিল্টন বর্মন পিতার নাম: রতন বর্মন বাড়ির নং : n0076 বয়স : 29 লিঙ্গ : পুরুষ	UHI2085330 ফটো উপলব্ধ
124 নাম : অঞ্জনা বর্মন স্বামীর নাম: রতন বর্মন বাড়ির নং : n0081 বয়স : 50 লিঙ্গ : মহিলা	WB/01/004/384789 ফটো উপলব্ধ	125 নাম : রুমা দাস বর্মন স্বামীর নাম: গৌরাজ বর্মন বাড়ির নং : n0005 বয়স : 29 লিঙ্গ : মহিলা	UHI2193209 ফটো উপলব্ধ	126 নাম : মঞ্জু বর্মন স্বামীর নাম: বৃন্দাবন বর্মন বাড়ির নং : n0080 বয়স : 36 লিঙ্গ : মহিলা	UHI2193225 ফটো উপলব্ধ
127 নাম : সুনীল বর্মন পিতার নাম: সুধারু বর্মন বাড়ির নং : n0091 বয়স : 44 লিঙ্গ : পুরুষ	UHI1597194 ফটো উপলব্ধ	128 নাম : বীনা বর্মন পিতার নাম: পরেশ বর্মন বাড়ির নং : n0075 বয়স : 29 লিঙ্গ : মহিলা	WII1755594 ফটো উপলব্ধ	129 নাম : বকুলী বর্মন স্বামীর নাম: জগবন্ধু বর্মন বাড়ির নং : n0080 বয়স : 41 লিঙ্গ : মহিলা	LZL2590743 ফটো উপলব্ধ
130 নাম : গনেশ বর্মন পিতার নাম: হরিদাস বর্মন বাড়ির নং : n0081 বয়স : 41 লিঙ্গ : পুরুষ	LZL2590768 ফটো উপলব্ধ	131 নাম : লক্ষ্মী বর্মন স্বামীর নাম: তরনী বর্মন বাড়ির নং : n0088 বয়স : 61 লিঙ্গ : মহিলা	WB/01/004/384209 ফটো উপলব্ধ	132 নাম : কনিকা বর্মন স্বামীর নাম: ননীগোপাল বর্মন বাড়ির নং : n0022 বয়স : 29 লিঙ্গ : মহিলা	UHI2209518 ফটো উপলব্ধ
133 নাম : ভগবতী বর্মন স্বামীর নাম: মিতুন বর্মন বাড়ির নং : n0074 বয়স : 35 লিঙ্গ : মহিলা	UHI1496645 ফটো উপলব্ধ	134 নাম : অনিতা বর্মন স্বামীর নাম: প্রফুল্ল বর্মন বাড়ির নং : n0081 বয়স : 41 লিঙ্গ : মহিলা	LZL2590750 ফটো উপলব্ধ	135 নাম : বিকাশ বর্মন পিতার নাম: সুভাষ বর্মন বাড়ির নং : এন0005 বয়স : 25 লিঙ্গ : পুরুষ	UHI2483618 ফটো উপলব্ধ
136 নাম : শেফালী বর্মন (রায়) স্বামীর নাম: সুনীল বর্মন বাড়ির নং : n0091 বয়স : 44 লিঙ্গ : মহিলা	LZL2781771 ফটো উপলব্ধ	137 নাম : ফেলানী বর্মন স্বামীর নাম: রাজেন বর্মন বাড়ির নং : n0095 বয়স : 72 লিঙ্গ : মহিলা	UHI2563195 ফটো উপলব্ধ	138 নাম : তপন বর্মন পিতার নাম: দলেন রায় বাড়ির নং : n0099 বয়স : 41 লিঙ্গ : পুরুষ	UHI1183995 ফটো উপলব্ধ
139 নাম : বুলবুলি বর্মন (রায়) স্বামীর নাম: তপন বর্মন বাড়ির নং : n0099 বয়স : 35 লিঙ্গ : মহিলা	UHI1496363 ফটো উপলব্ধ	140 নাম : মহেন্দ্র বর্মন পিতার নাম: হিতিশ বর্মন বাড়ির নং : n0074 বয়স : 73 লিঙ্গ : পুরুষ	WB/01/004/384120 ফটো উপলব্ধ	141 নাম : সঞ্জয় বর্মন পিতার নাম: রতন বর্মন বাড়ির নং : N0081 বয়স : 24 লিঙ্গ : পুরুষ	UHI2627909 ফটো উপলব্ধ
142 নাম : মিন্টু বর্মন পিতার নাম: অনিল বর্মন বাড়ির নং : n0112 বয়স : 41 লিঙ্গ : পুরুষ	LZL2793008 ফটো উপলব্ধ	143 নাম : চন্দন বর্মন পিতার নাম: নিখিল চন্দ্র বর্মন বাড়ির নং : n0072 বয়স : 39 লিঙ্গ : পুরুষ	UHI1685130 ফটো উপলব্ধ	144 নাম : বাতাসী বর্মন স্বামীর নাম: সুধারু বর্মন বাড়ির নং : n0091 বয়স : 67 লিঙ্গ : মহিলা	WB/01/004/384371 ফটো উপলব্ধ
145 নাম : অনিল বর্মন পিতার নাম: ভবেন্দ্র বর্মন বাড়ির নং : n0097 বয়স : 63 লিঙ্গ : পুরুষ	WB/01/004/384476 ফটো উপলব্ধ	146 নাম : লক্ষ্মীবালা বর্মন স্বামীর নাম: অনিল বর্মন বাড়ির নং : n0097 বয়স : 57 লিঙ্গ : মহিলা	WB/01/004/384488 ফটো উপলব্ধ	147 নাম : দলেন্দ্র বর্মন পিতার নাম: সুরেন বর্মন বাড়ির নং : n0099 বয়স : 71 লিঙ্গ : পুরুষ	LZL2405116 ফটো উপলব্ধ
148 নাম : বিপ্লব কুমার বর্মন পিতার নাম: বকুল বর্মন বাড়ির নং : n0022 বয়স : 30 লিঙ্গ : পুরুষ	UHI2193134 ফটো উপলব্ধ	149 নাম : ননীগোপাল বর্মন পিতার নাম: বকুল বর্মন বাড়ির নং : n0022 বয়স : 34 লিঙ্গ : পুরুষ	UHI1827997 ফটো উপলব্ধ	150 নাম : ধরনীকান্ত বর্মন পিতার নাম: দেবেন্দ্র বর্মন বাড়ির নং : n0005 বয়স : 73 লিঙ্গ : পুরুষ	LZL2404234 ফটো উপলব্ধ

151 নাম : চারুবালা বর্মন স্বামীর নাম: ধরনীকান্ত বর্মন বাড়ির নং : n0005 বয়স : 65 লিঙ্গ : মহিলা ফটো উপলব্ধ	WB/01/004/384165	152 নাম : মুকুল বর্মন পিতার নাম: দলেন বর্মন বাড়ির নং : n0099 বয়স : 40 লিঙ্গ : পুরুষ ফটো উপলব্ধ	LZL2782027	153 নাম : অঞ্জলি রায় (বর্মন) স্বামীর নাম: মুকুল বর্মন বাড়ির নং : n0099 বয়স : 36 লিঙ্গ : মহিলা ফটো উপলব্ধ	UHI1828060
154 নাম : অনামিকা কাথীয়া বর্মন স্বামীর নাম: মিন্টু বর্মন বাড়ির নং : n0112 বয়স : 37 লিঙ্গ : মহিলা ফটো উপলব্ধ	UHI2193233	155 নাম : রতিমালা বর্মন স্বামীর নাম: চন্দন বর্মন বাড়ির নং : n0072 বয়স : 32 লিঙ্গ : মহিলা ফটো উপলব্ধ	UHI1828110	156 নাম : দীপক বর্মন পিতার নাম: ধরনী কান্ত বর্মন বাড়ির নং : n0005 বয়স : 33 লিঙ্গ : পুরুষ ফটো উপলব্ধ	UHI1685064
157 নাম : স্বপন বর্মন পিতার নাম: তরনী কান্ত বর্মন বাড়ির নং : n0088 বয়স : 40 লিঙ্গ : পুরুষ ফটো উপলব্ধ	UHI1496801	158 নাম : মিতু বর্মন স্বামীর নাম: স্বপন বর্মন বাড়ির নং : n0088 বয়স : 37 লিঙ্গ : মহিলা ফটো উপলব্ধ	UHI1597384	159 নাম : প্রান কৃষ্ণ বর্মন পিতার নাম: তরনী কান্ত বর্মন বাড়ির নং : n0088 বয়স : 34 লিঙ্গ : পুরুষ ফটো উপলব্ধ	UHI1496652
160 নাম : কল্যাণী বর্মন পিতার নাম: মনমোহন বর্মন বাড়ির নং : n0089 বয়স : 35 লিঙ্গ : মহিলা ফটো উপলব্ধ	UHI1496900	161 নাম : মিনু মন্ডল পিতার নাম: বিমল মন্ডল বাড়ির নং : এন0021 বয়স : 38 লিঙ্গ : মহিলা ফটো উপলব্ধ	DWP2834737	#2 162 নাম : মনি বর্মন পিতার নাম: অখিল চন্দ্র বর্মন বাড়ির নং : n0021 বয়স : 37 লিঙ্গ : পুরুষ ফটো উপলব্ধ	LZL2782084
163 নাম : হরকুমার বর্মন পিতার নাম: হরেন্দ্র নাথ বর্মন বাড়ির নং : n0075 বয়স : 37 লিঙ্গ : পুরুষ ফটো উপলব্ধ	UHI1496488	164 নাম : জগবন্ধু বর্মন পিতার নাম: জগদীশ বর্মন বাড়ির নং : n0080 বয়স : 48 লিঙ্গ : পুরুষ ফটো উপলব্ধ	WB/01/004/384870	165 নাম : পূর্ণী বর্মন স্বামীর নাম: গণেশ বর্মন বাড়ির নং : n0081 বয়স : 36 লিঙ্গ : মহিলা ফটো উপলব্ধ	UHI2085322
166 নাম : তপন বর্মন পিতার নাম: তরনীকান্ত বর্মন বাড়ির নং : n0088 বয়স : 41 লিঙ্গ : পুরুষ ফটো উপলব্ধ	LZL2591089	167 নাম : প্রীতম বর্মন পিতার নাম: প্রফুল্ল বর্মন বাড়ির নং : এন0081 বয়স : 21 লিঙ্গ : পুরুষ ফটো উপলব্ধ	UHI2875904	Q 168 নাম : হরিমোহন বর্মন পিতার নাম: চন্দ্রকান্ত বর্মন বাড়ির নং : বয়স : 41 লিঙ্গ : পুরুষ DELETED	LZL2781961
169 নাম : মিতুন বর্মন পিতার নাম: হরেন্দ্র বর্মন বাড়ির নং : N0075 বয়স : 26 লিঙ্গ : পুরুষ ফটো উপলব্ধ	UHI2627776	170 নাম : নিতাই বর্মন পিতার নাম: ধরনী কান্ত বর্মন বাড়ির নং : n0005 বয়স : 36 লিঙ্গ : পুরুষ ফটো উপলব্ধ	UHI1496819	171 নাম : মাস্পী বর্মন স্বামীর নাম: ফনিন্দ্র বর্মন বাড়ির নং : n0021 বয়স : 40 লিঙ্গ : মহিলা ফটো উপলব্ধ	LZL2834349
172 নাম : বকুল বর্মন পিতার নাম: প্রকাশচন্দ্র বর্মন বাড়ির নং : n0022 বয়স : 66 লিঙ্গ : পুরুষ ফটো উপলব্ধ	WB/01/004/384763	173 নাম : রবি বর্মন পিতার নাম: তরনী কান্ত বর্মন বাড়ির নং : n0088 বয়স : 34 লিঙ্গ : পুরুষ ফটো উপলব্ধ	UHI1496371	174 নাম : উজ্জ্বল বর্মন পিতার নাম: মনমোহন বর্মন বাড়ির নং : n0089 বয়স : 40 লিঙ্গ : পুরুষ ফটো উপলব্ধ	LZL2590974
175 নাম : নমিতা রায় স্বামীর নাম: দলেন রায় বাড়ির নং : n0028 বয়স : 56 লিঙ্গ : মহিলা ফটো উপলব্ধ	WB/01/004/384597	176 নাম : মমতা বীন বর্মন স্বামীর নাম: সূর্যকান্ত বর্মন বাড়ির নং : n0027 বয়স : 36 লিঙ্গ : মহিলা ফটো উপলব্ধ	UHI1828094	177 নাম : দুর্গা ঘোষ বর্মন স্বামীর নাম: রবী বর্মন বাড়ির নং : না বয়স : 24 লিঙ্গ : মহিলা ফটো উপলব্ধ	UHI2915403
178 নাম : বাসন্তীবালা বর্মন স্বামীর নাম: মনমোহন বর্মন বাড়ির নং : n0089 বয়স : 66 লিঙ্গ : মহিলা ফটো উপলব্ধ	WB/01/004/384207	179 নাম : শম্ভু বর্মন পিতার নাম: মনমোহন বর্মন বাড়ির নং : n0089 বয়স : 42 লিঙ্গ : পুরুষ ফটো উপলব্ধ	LZL2144301	180 নাম : সবিতা রায় (বর্মন) স্বামীর নাম: শম্ভু বর্মন বাড়ির নং : n0089 বয়স : 33 লিঙ্গ : মহিলা ফটো উপলব্ধ	UHI2085314

181 নাম : রেবা বর্মন স্বামীর নাম: উজ্জল বর্মন বাড়ির নং : n0002 বয়স : 38 লিঙ্গ : মহিলা	UHI1597673 ফটো উপলব্ধ	182 নাম : ভারতী বর্মন পিতার নাম: ধরনী কান্ত বর্মন বাড়ির নং : n0005 বয়স : 42 লিঙ্গ : মহিলা	LZL2591170 ফটো উপলব্ধ	183 নাম : চন্দ্র কান্ত বর্মন পিতার নাম: সতীশ চন্দ্র বর্মন বাড়ির নং : n0028 বয়স : 60 লিঙ্গ : পুরুষ	WB/01/004/384560 ফটো উপলব্ধ
184 নাম : সুভদ্রা বর্মন স্বামীর নাম: হরেন্দ্র বর্মন বাড়ির নং : n0075 বয়স : 61 লিঙ্গ : মহিলা	WB/01/004/384531 ফটো উপলব্ধ	185 নাম : উজ্জল বর্মন মায়ের নাম: লক্ষ্মী বর্মন বাড়ির নং : এন0020 বয়স : 21 লিঙ্গ : পুরুষ	UHI2875854 ফটো উপলব্ধ	186 নাম : উজ্জল বর্মন পিতার নাম: নিখিল বর্মন বাড়ির নং : n0072 বয়স : 49 লিঙ্গ : পুরুষ	WB/01/004/384416 ফটো উপলব্ধ
187 নাম : মিতুন বর্মন পিতার নাম: মহেন্দ্র বর্মন বাড়ির নং : n0074 বয়স : 38 লিঙ্গ : পুরুষ	UHI1182203 ফটো উপলব্ধ	188 নাম : হরিশ বর্মন পিতার নাম: তরনী কান্ত বর্মন বাড়ির নং : এন00৮৮ বয়স : 26 লিঙ্গ : পুরুষ	UHI2483501 ফটো উপলব্ধ	189 নাম : গৌরাজ বর্মন পিতার নাম: ধরনীকান্ত বর্মন বাড়ির নং : n0005 বয়স : 40 লিঙ্গ : পুরুষ	LZL2834364 ফটো উপলব্ধ
190 নাম : চঞ্চল বর্মন পিতার নাম: মহেন্দ্র বর্মন বাড়ির নং : n0020 বয়স : 33 লিঙ্গ : পুরুষ	UHI1685072 ফটো উপলব্ধ	191 নাম : অখিলচন্দ্র বর্মন পিতার নাম: প্রকাশচন্দ্র বর্মন বাড়ির নং : n0021 বয়স : 71 লিঙ্গ : পুরুষ	WB/01/004/384662 ফটো উপলব্ধ	192 নাম : ফনীন্দ্র বর্মন পিতার নাম: অখিল বর্মন বাড়ির নং : n0021 বয়স : 40 লিঙ্গ : পুরুষ	LZL2781987 ফটো উপলব্ধ
193 নাম : মাধবী বর্মন স্বামীর নাম: বকুল বর্মন বাড়ির নং : n0022 বয়স : 53 লিঙ্গ : মহিলা	WB/01/004/384647 ফটো উপলব্ধ	194 নাম : সিন্দুমানি বর্মন স্বামীর নাম: নিখিল বর্মন বাড়ির নং : n0072 বয়স : 66 লিঙ্গ : মহিলা	WB/01/004/384188 ফটো উপলব্ধ	195 নাম : জ্যোৎস্না বর্মন স্বামীর নাম: সূর্যকান্ত বর্মন বাড়ির নং : 276/এন-0027 বয়স : 59 লিঙ্গ : মহিলা	UHI2921492 ফটো উপলব্ধ
196 নাম : প্রিয়া বর্মন পিতার নাম: রতন বর্মন বাড়ির নং : এন00৮১ বয়স : 25 লিঙ্গ : মহিলা	UHI2483519 ফটো উপলব্ধ	197 নাম : প্রীতি বর্মন পিতার নাম: গণেশ বর্মন বাড়ির নং : 00000 বয়স : 20 লিঙ্গ : মহিলা	UHI2957223 ফটো উপলব্ধ	198 নাম : সুদীপ বর্মন পিতার নাম: সূর্যকান্ত বর্মন বাড়ির নং : n0027 বয়স : 32 লিঙ্গ : পুরুষ	UHI1685031 ফটো উপলব্ধ
199 নাম : বাসনা বর্মন স্বামীর নাম: হরিমোহন বর্মন বাড়ির নং : n0028 বয়স : 37 লিঙ্গ : মহিলা	LZL2834430 ফটো উপলব্ধ	200 নাম : মালতী বর্মন স্বামীর নাম: অখিল বর্মন বাড়ির নং : n0021 বয়স : 56 লিঙ্গ : মহিলা	WB/01/004/384646 ফটো উপলব্ধ	201 নাম : বনমালী বর্মন পিতার নাম: অখিল চন্দ্র বর্মন বাড়ির নং : n0021 বয়স : 29 লিঙ্গ : পুরুষ	UHI2193142 ফটো উপলব্ধ
202 নাম : কণিকা বর্মন পিতার নাম: ফণীন্দ্র বর্মন বাড়ির নং : এন0021 বয়স : 20 লিঙ্গ : মহিলা	UHI2955193 ফটো উপলব্ধ	203 নাম : লক্ষ্মী বর্মন স্বামীর নাম: মহেন্দ্র বর্মন বাড়ির নং : n0020 বয়স : 56 লিঙ্গ : মহিলা	WB/01/004/384652 ফটো উপলব্ধ	204 নাম : হরেন্দ্র বর্মন পিতার নাম: রজনী বর্মন বাড়ির নং : n0075 বয়স : 66 লিঙ্গ : পুরুষ	WB/01/004/384422 ফটো উপলব্ধ
205 নাম : বৃন্দাবন বর্মন পিতার নাম: জগদীশ বর্মন বাড়ির নং : n0080 বয়স : 43 লিঙ্গ : পুরুষ	LZL2144046 ফটো উপলব্ধ	206 নাম : সুস্মিতা বর্মন পিতার নাম: জগবন্ধু বর্মন বাড়ির নং : এন0316 বয়স : 20 লিঙ্গ : মহিলা	UHI2956753 ফটো উপলব্ধ	207 নাম : প্রানকুমার বিশ্বাস পিতার নাম: শচীন্দ্র চন্দ্র বিশ্বাস বাড়ির নং : n0082 বয়স : 61 লিঙ্গ : পুরুষ	WB/01/004/384126 ফটো উপলব্ধ
208 নাম : উমেশ বিশ্বাস পিতার নাম: ঈশ্বরচন্দ্র বিশ্বাস বাড়ির নং : n0094 বয়স : 76 লিঙ্গ : পুরুষ	LZL1463058 ফটো উপলব্ধ	209 নাম : আশুতোষ বিশ্বাস পিতার নাম: হারাদান বিশ্বাস বাড়ির নং : n0084 বয়স : 39 লিঙ্গ : পুরুষ	LZL2405637 ফটো উপলব্ধ	210 নাম : বীনারানী বিশ্বাস স্বামীর নাম: গোপাল বিশ্বাস বাড়ির নং : n0085 বয়স : 61 লিঙ্গ : মহিলা	WB/01/004/384530 ফটো উপলব্ধ

211 নাম : রতন বিশ্বাস পিতার নাম: রামানন্দ বিশ্বাস বাড়ির নং : n0060 বয়স : 41 লিঙ্গ : পুরুষ	LZL2590578 ফটো উপলব্ধ	212 নাম : প্রোভাতী বিশ্বাস পিতার নাম: শীতল বিশ্বাস বাড়ির নং : এন0086 বয়স : 25 লিঙ্গ : মহিলা	UHI2493146 ফটো উপলব্ধ	213 নাম : রানু বিশ্বাস (দাস) স্বামীর নাম: অমল বিশ্বাস বাড়ির নং : n0064 বয়স : 41 লিঙ্গ : মহিলা	LZL2263721 ফটো উপলব্ধ
214 নাম : যমুনা বাড়ই (বিশ্বাস) স্বামীর নাম: প্রাণকৃষ্ণ বিশ্বাস বাড়ির নং : n0064 বয়স : 39 লিঙ্গ : মহিলা	UHI1828037 ফটো উপলব্ধ	215 নাম : সন্তোষী বর্মন বিশ্বাস স্বামীর নাম: দীপক বিশ্বাস বাড়ির নং : 130 বয়স : 27 লিঙ্গ : মহিলা	UHI2775849 ফটো উপলব্ধ	216 নাম : চিন্তামনি বিশ্বাস স্বামীর নাম: রতন বিশ্বাস বাড়ির নং : n0045 বয়স : 52 লিঙ্গ : মহিলা	LZL1463348 ফটো উপলব্ধ
217 নাম : বন্দনা বিশ্বাস স্বামীর নাম: রতন বিশ্বাস বাড়ির নং : n0060 বয়স : 46 লিঙ্গ : মহিলা	LZL2590586 ফটো উপলব্ধ	218 নাম : বাবলি মজুমদার (বিশ্বাস) স্বামীর নাম: প্রদীপ বিশ্বাস বাড়ির নং : n0001 বয়স : 34 লিঙ্গ : মহিলা	UHI1962661 ফটো উপলব্ধ	219 নাম : অমর বিশ্বাস পিতার নাম: আশুতোষ বিশ্বাস বাড়ির নং : না বয়স : 22 লিঙ্গ : পুরুষ	UHI2775088 ফটো উপলব্ধ
220 নাম : বিল্টু বিশ্বাস পিতার নাম: শিবেন বিশ্বাস বাড়ির নং : n0068 বয়স : 33 লিঙ্গ : পুরুষ	UHI1827955 ফটো উপলব্ধ	221 নাম : টুঙ্গা বিশ্বাস (মন্ডল) স্বামীর নাম: খগেন বিশ্বাস বাড়ির নং : n0004 বয়স : 37 লিঙ্গ : মহিলা	LZL2834463 ফটো উপলব্ধ	222 নাম : রাখী বিশ্বাস পিতার নাম: অমল বিশ্বাস বাড়ির নং : না বয়স : 22 লিঙ্গ : মহিলা	UHI2775211 ফটো উপলব্ধ
223 নাম : কালিদাস বিশ্বাস পিতার নাম: কৃষ্ণ কান্ত বিশ্বাস বাড়ির নং : N0052 বয়স : 24 লিঙ্গ : পুরুষ	UHI2627834 ফটো উপলব্ধ	224 নাম : শান্তনা রায় বিশ্বাস স্বামীর নাম: মহেশ বিশ্বাস বাড়ির নং : n0094 বয়স : 38 লিঙ্গ : মহিলা	UHI1496728 ফটো উপলব্ধ	225 নাম : মহেশ বিশ্বাস পিতার নাম: উমেশ বিশ্বাস বাড়ির নং : n0094 বয়স : 41 লিঙ্গ : পুরুষ	LZL2405439 ফটো উপলব্ধ
226 নাম : বিশ্বজিৎ বিশ্বাস পিতার নাম: হরেকৃষ্ণ বিশ্বাস বাড়ির নং : এন০০৬৪ বয়স : 26 লিঙ্গ : পুরুষ	UHI2483493 ফটো উপলব্ধ	227 নাম : প্রদীপ বিশ্বাস পিতার নাম: অমর বিশ্বাস বাড়ির নং : n0001 বয়স : 37 লিঙ্গ : পুরুষ	UHI1180728 ফটো উপলব্ধ	228 নাম : খগেন বিশ্বাস পিতার নাম: রবিন্দ্র বিশ্বাস বাড়ির নং : n0004 বয়স : 43 লিঙ্গ : পুরুষ	LZL2144285 ফটো উপলব্ধ
229 নাম : প্রানকৃষ্ণ বিশ্বাস পিতার নাম: হরেকৃষ্ণ বিশ্বাস বাড়ির নং : n0064 বয়স : 41 লিঙ্গ : পুরুষ	UHI1183045 ফটো উপলব্ধ	230 নাম : লক্ষী বিশ্বাস স্বামীর নাম: গোবিন্দ বিশ্বাস বাড়ির নং : n0041 বয়স : 37 লিঙ্গ : মহিলা	UHI1183094 ফটো উপলব্ধ	231 নাম : বিরজা বিশ্বাস স্বামীর নাম: অমরচন্দ্র বিশ্বাস বাড়ির নং : n0060 বয়স : 56 লিঙ্গ : মহিলা	UHI3077039 ফটো উপলব্ধ
232 নাম : অনিতা বিশ্বাস স্বামীর নাম: শীতল বিশ্বাস বাড়ির নং : n0086 বয়স : 56 লিঙ্গ : মহিলা	WB/01/004/384250 ফটো উপলব্ধ	233 নাম : মিলন বিশ্বাস পিতার নাম: শীতল বিশ্বাস বাড়ির নং : n0086 বয়স : 36 লিঙ্গ : পুরুষ	UHI1496264 ফটো উপলব্ধ	234 নাম : প্রিয় বিশ্বাস পিতার নাম: সুরেশ বিশ্বাস বাড়ির নং : n0062 বয়স : 66 লিঙ্গ : পুরুষ	WB/01/004/384294 ফটো উপলব্ধ
235 নাম : গোবিন্দ বিশ্বাস পিতার নাম: পরিমল বিশ্বাস বাড়ির নং : n0041 বয়স : 41 লিঙ্গ : পুরুষ	UHI1183086 ফটো উপলব্ধ	236 নাম : নির্মল বিশ্বাস পিতার নাম: হরিমোহন বিশ্বাস বাড়ির নং : n0041 বয়স : 61 লিঙ্গ : পুরুষ	LZL2404747 ফটো উপলব্ধ	237 নাম : কুঞ্জ বিশ্বাস স্বামীর নাম: মনিন্দ্র বিশ্বাস বাড়ির নং : n0063 বয়স : 44 লিঙ্গ : মহিলা	LZL2590792 ফটো উপলব্ধ
238 নাম : পরিমল বিশ্বাস পিতার নাম: হরিমোহন বিশ্বাস বাড়ির নং : n0041 বয়স : 66 লিঙ্গ : পুরুষ	WB/01/004/384184 ফটো উপলব্ধ	239 নাম : নয়ন বিশ্বাস পিতার নাম: নিরঞ্জন বিশ্বাস বাড়ির নং : n0065 বয়স : 28 লিঙ্গ : পুরুষ	UHI2193100 ফটো উপলব্ধ	240 নাম : মহাদেব বিশ্বাস পিতার নাম: উমেশ বিশ্বাস বাড়ির নং : n0004 বয়স : 43 লিঙ্গ : পুরুষ	LZL2144277 ফটো উপলব্ধ

241 নাম : হরেকৃষ্ণ বিশ্বাস পিতার নাম: নরেশ বিশ্বাস বাড়ির নং : n0064 বয়স : 58 লিঙ্গ : পুরুষ ফটো উপলব্ধ	WB/01/004/384748	242 নাম : নারায়ন বিশ্বাস পিতার নাম: অনাথ বিশ্বাস বাড়ির নং : n0040 বয়স : 40 লিঙ্গ : পুরুষ ফটো উপলব্ধ	LZL2405660	243 নাম : নিরঞ্জন বিশ্বাস পিতার নাম: নির্মল বিশ্বাস বাড়ির নং : n0041 বয়স : 37 লিঙ্গ : পুরুষ ফটো উপলব্ধ	UHI1183110
244 নাম : মনোরঞ্জন বিশ্বাস পিতার নাম: নির্মল বিশ্বাস বাড়ির নং : n0041 বয়স : 34 লিঙ্গ : পুরুষ ফটো উপলব্ধ	UHI1597459	245 নাম : রতন বিশ্বাস পিতার নাম: কমল বিশ্বাস বাড়ির নং : n0045 বয়স : 56 লিঙ্গ : পুরুষ ফটো উপলব্ধ	WB/01/004/384185	246 নাম : অশোক বিশ্বাস পিতার নাম: রতন বিশ্বাস বাড়ির নং : n0045 বয়স : 30 লিঙ্গ : পুরুষ ফটো উপলব্ধ	UHI1962554
247 নাম : সুশীল বিশ্বাস পিতার নাম: যতীন্দ্র বিশ্বাস বাড়ির নং : n0086 বয়স : 59 লিঙ্গ : পুরুষ ফটো উপলব্ধ	LZL1463314	248 নাম : সন্নাট বিশ্বাস পিতার নাম: নিরঞ্জন বিশ্বাস বাড়ির নং : এন০০৬৫ বয়স : 26 লিঙ্গ : পুরুষ ফটো উপলব্ধ	UHI2483485	249 নাম : অনুপম বিশ্বাস পিতার নাম: শ্রীনাথ বিশ্বাস বাড়ির নং : 33 বয়স : 22 লিঙ্গ : পুরুষ ফটো উপলব্ধ	UHI2775161
250 নাম : অনিতা বিশ্বাস স্বামীর নাম: অজয় বিশ্বাস বাড়ির নং : n0116 বয়স : 40 লিঙ্গ : মহিলা ফটো উপলব্ধ	UHI1962539	251 নাম : অনন্ত বিশ্বাস পিতার নাম: যামিনী বিশ্বাস বাড়ির নং : n0082 বয়স : 26 লিঙ্গ : পুরুষ ফটো উপলব্ধ	UHI2416675	252 নাম : গোলাপী বিশ্বাস বর্মন স্বামীর নাম: সুরত বিশ্বাস বাড়ির নং : n0068 বয়স : 28 লিঙ্গ : মহিলা ফটো উপলব্ধ	XFB1889211
253 নাম : শ্রীদেবী বিশ্বাস স্বামীর নাম: অনিল বিশ্বাস বাড়ির নং : n0086 বয়স : 38 লিঙ্গ : মহিলা ফটো উপলব্ধ	UHI1597707	254 নাম : রাখাল বিশ্বাস পিতার নাম: গোপাল বিশ্বাস বাড়ির নং : এন০০৪৫ বয়স : 28 লিঙ্গ : পুরুষ ফটো উপলব্ধ	UHI2483592	255 নাম : ভানু বিশ্বাস পিতার নাম: শিবেন বিশ্বাস বাড়ির নং : n0068 বয়স : 36 লিঙ্গ : পুরুষ ফটো উপলব্ধ	UHI1183029
256 নাম : অমিতা বিশ্বাস স্বামীর নাম: শ্রীনাথ বিশ্বাস বাড়ির নং : n0070 বয়স : 61 লিঙ্গ : মহিলা ফটো উপলব্ধ	WB/01/004/384334	257 নাম : যামিনী বিশ্বাস পিতার নাম: শচীন্দ্র চন্দ্র বিশ্বাস বাড়ির নং : n0082 বয়স : 56 লিঙ্গ : পুরুষ ফটো উপলব্ধ	LZL1463066	258 নাম : মহানন্দ বিশ্বাস পিতার নাম: হারাধন বিশ্বাস বাড়ির নং : n0084 বয়স : 31 লিঙ্গ : পুরুষ ফটো উপলব্ধ	UHI1962513
259 নাম : অমরি বিশ্বাস স্বামীর নাম: যতীন্দ্র বিশ্বাস বাড়ির নং : n0086 বয়স : 96 লিঙ্গ : মহিলা ফটো উপলব্ধ	LZL2404812	260 নাম : শীতল বিশ্বাস পিতার নাম: যতীন্দ্র বিশ্বাস বাড়ির নং : n0086 বয়স : 63 লিঙ্গ : পুরুষ ফটো উপলব্ধ	LZL1464361	261 নাম : নিতাই বিশ্বাস পিতার নাম: অমর চন্দ্র বিশ্বাস বাড়ির নং : n0060 বয়স : 31 লিঙ্গ : পুরুষ ফটো উপলব্ধ	UHI2358547
262 নাম : পঙ্কজ বিশ্বাস পিতার নাম: প্রিয় বিশ্বাস বাড়ির নং : n0062 বয়স : 28 লিঙ্গ : পুরুষ ফটো উপলব্ধ	UHI2193126	263 নাম : বিকাশ বিশ্বাস পিতার নাম: কৃষ্ণ কান্ত বিশ্বাস বাড়ির নং : N0050 বয়স : 27 লিঙ্গ : পুরুষ ফটো উপলব্ধ	UHI2627792	264 নাম : লক্ষী বিশ্বাস স্বামীর নাম: সঞ্জীবন বিশ্বাস বাড়ির নং : n0051 বয়স : 46 লিঙ্গ : মহিলা ফটো উপলব্ধ	LZL2695955
265 নাম : কৃষ্ণকান্ত বিশ্বাস পিতার নাম: অমর বিশ্বাস বাড়ির নং : n0052 বয়স : 56 লিঙ্গ : পুরুষ ফটো উপলব্ধ	LZL2695864	266 নাম : সুনীল বিশ্বাস পিতার নাম: শীতল বিশ্বাস বাড়ির নং : n0086 বয়স : 34 লিঙ্গ : পুরুষ ফটো উপলব্ধ	UHI1685049	267 নাম : প্রসেনজিৎ বিশ্বাস পিতার নাম: শীতল বিশ্বাস বাড়ির নং : n0086 বয়স : 30 লিঙ্গ : পুরুষ ফটো উপলব্ধ	UHI1962604
268 নাম : অনিল বিশ্বাস পিতার নাম: যতীন্দ্র বিশ্বাস বাড়ির নং : n0086 বয়স : 53 লিঙ্গ : পুরুষ ফটো উপলব্ধ	WB/01/004/384691	269 নাম : দীপক বিশ্বাস পিতার নাম: প্রিয় বিশ্বাস বাড়ির নং : n0062 বয়স : 32 লিঙ্গ : পুরুষ ফটো উপলব্ধ	UHI1962570	270 নাম : মনিন্দ্র বিশ্বাস পিতার নাম: সুরেশ বিশ্বাস বাড়ির নং : n0063 বয়স : 53 লিঙ্গ : পুরুষ ফটো উপলব্ধ	WB/01/004/384204

271 নাম : মাখনী বিশ্বাস স্বামীর নাম: হরেকৃষ্ণ বিশ্বাস বাড়ির নং : n0064 বয়স : 49 লিঙ্গ : মহিলা	LZL2263689 ফটো উপলব্ধ	272 নাম : মায়ারানী বিশ্বাস স্বামীর নাম: প্রানকুমার বিশ্বাস বাড়ির নং : n0082 বয়স : 56 লিঙ্গ : মহিলা	WB/01/004/384108 ফটো উপলব্ধ	273 নাম : হরিশ চন্দ্র বিশ্বাস পিতার নাম: নবীন চন্দ্র বিশ্বাস বাড়ির নং : n0083 বয়স : 41 লিঙ্গ : পুরুষ	LZL2590776 ফটো উপলব্ধ
274 নাম : নন্দরানী বিশ্বাস স্বামীর নাম: উমেশ চন্দ্র বিশ্বাস বাড়ির নং : n0094 বয়স : 61 লিঙ্গ : মহিলা	WB/01/004/384484 ফটো উপলব্ধ	275 নাম : সৃজিত বিশ্বাস মায়ের নাম: লক্ষ্মী বিশ্বাস বাড়ির নং : 098 বয়স : 22 লিঙ্গ : পুরুষ	UHI2775484 ফটো উপলব্ধ	276 নাম : হরিশপদ বিশ্বাস পিতার নাম: হরিশপদ বিশ্বাস বাড়ির নং : n0084 বয়স : 28 লিঙ্গ : পুরুষ	UHI2358455 ফটো উপলব্ধ
277 নাম : ইন্দ্রজিৎ বিশ্বাস পিতার নাম: পরিমল বিশ্বাস বাড়ির নং : N0041 বয়স : 24 লিঙ্গ : পুরুষ	UHI2627859 ফটো উপলব্ধ	278 নাম : তাপস বিশ্বাস পিতার নাম: কৃষ্ণ বিশ্বাস বাড়ির নং : n0052 বয়স : 28 লিঙ্গ : পুরুষ	UHI2193175 ফটো উপলব্ধ	279 নাম : শেফালী বিশ্বাস স্বামীর নাম: হরিশ চন্দ্র বিশ্বাস বাড়ির নং : N0076 বয়স : 40 লিঙ্গ : মহিলা	UHI2628048 ফটো উপলব্ধ
280 নাম : লক্ষ্মী বিশ্বাস স্বামীর নাম: অমরচন্দ্র বিশ্বাস বাড়ির নং : n0060 বয়স : 59 লিঙ্গ : মহিলা	WB/01/004/384387 ফটো উপলব্ধ	281 নাম : সন্ধ্যা বিশ্বাস স্বামীর নাম: ফ নী বিশ্বাস বাড়ির নং : n0061 বয়স : 55 লিঙ্গ : মহিলা	WB/01/004/384263 ফটো উপলব্ধ	282 নাম : ইন্দ্রানী সরকার বিশ্বাস স্বামীর নাম: মহাদেব বিশ্বাস বাড়ির নং : n0004 বয়স : 37 লিঙ্গ : মহিলা	UHI1496710 ফটো উপলব্ধ
283 নাম : সরোজিনী বিশ্বাস স্বামীর নাম: অনাথ বন্ধু বিশ্বাস বাড়ির নং : n0040 বয়স : 66 লিঙ্গ : মহিলা	WB/01/004/384539 ফটো উপলব্ধ	284 নাম : খোকন বিশ্বাস পিতার নাম: প্রানকুমার বিশ্বাস বাড়ির নং : n0082 বয়স : 28 লিঙ্গ : পুরুষ	UHI2358430 ফটো উপলব্ধ	285 নাম : বিশ্বজিত বিশ্বাস পিতার নাম: পরিমল বিশ্বাস বাড়ির নং : এন0041 বয়স : 23 লিঙ্গ : পুরুষ	UHI2746709 ফটো উপলব্ধ
286 নাম : রাজকুমার বিশ্বাস পিতার নাম: অনাথ বন্ধু বিশ্বাস বাড়ির নং : n0040 বয়স : 33 লিঙ্গ : পুরুষ	UHI1828086 ফটো উপলব্ধ	287 নাম : অমল বিশ্বাস পিতার নাম: নরেশ বিশ্বাস বাড়ির নং : n0064 বয়স : 52 লিঙ্গ : পুরুষ	WB/01/004/384121 ফটো উপলব্ধ	288 নাম : মিনতী বিশ্বাস স্বামীর নাম: হরিশপদ বিশ্বাস বাড়ির নং : n0016 বয়স : 36 লিঙ্গ : মহিলা	LZL2405538 ফটো উপলব্ধ
289 নাম : মুনাল বিশ্বাস পিতার নাম: নগেন বিশ্বাস বাড়ির নং : n0064 বয়স : 29 লিঙ্গ : পুরুষ	UHI2085348 ফটো উপলব্ধ	290 নাম : শিবেন বিশ্বাস পিতার নাম: নরেশ বিশ্বাস বাড়ির নং : n0068 বয়স : 61 লিঙ্গ : পুরুষ	WB/01/004/384764 ফটো উপলব্ধ	291 নাম : নগেন বিশ্বাস পিতার নাম: নরেশ বিশ্বাস বাড়ির নং : n0069 বয়স : 57 লিঙ্গ : পুরুষ	UHI2586865 ফটো উপলব্ধ
292 নাম : শিখা বিশ্বাস (সরকার) স্বামীর নাম: নগেন বিশ্বাস বাড়ির নং : n0069 বয়স : 45 লিঙ্গ : মহিলা	LZL2590701 ফটো উপলব্ধ	293 নাম : প্রনব বিশ্বাস পিতার নাম: প্রানকুমার বিশ্বাস বাড়ির নং : n0082 বয়স : 33 লিঙ্গ : পুরুষ	UHI1685155 ফটো উপলব্ধ	294 নাম : লক্ষ্মীবালা বিশ্বাস স্বামীর নাম: হরিশপদ বিশ্বাস বাড়ির নং : n0083 বয়স : 76 লিঙ্গ : মহিলা	WB/01/004/384498 ফটো উপলব্ধ
295 নাম : দীপক বিশ্বাস পিতার নাম: হরিশপদ বিশ্বাস বাড়ির নং : n0016 বয়স : 33 লিঙ্গ : পুরুষ	UHI1962679 ফটো উপলব্ধ	296 নাম : মানিক বিশ্বাস পিতার নাম: মনিমন্ড বিশ্বাস বাড়ির নং : N0063 বয়স : 24 লিঙ্গ : পুরুষ	UHI2627958 ফটো উপলব্ধ	297 নাম : কুসুমবালা বিশ্বাস স্বামীর নাম: শতীন্দ্র চন্দ্র বিশ্বাস বাড়ির নং : n0082 বয়স : 81 লিঙ্গ : মহিলা	WB/01/004/384395 ফটো উপলব্ধ
298 নাম : ফনি বিশ্বাস পিতার নাম: সুরেশ বিশ্বাস বাড়ির নং : n0061 বয়স : 63 লিঙ্গ : পুরুষ	WB/01/004/384187 ফটো উপলব্ধ	299 নাম : উষা রানী বিশ্বাস স্বামীর নাম: গুশিল বিশ্বাস বাড়ির নং : n0086 বয়স : 44 লিঙ্গ : মহিলা	LZL2144640 ফটো উপলব্ধ	300 নাম : সুব্রত বিশ্বাস পিতার নাম: শিবেন বিশ্বাস বাড়ির নং : n0068 বয়স : 37 লিঙ্গ : পুরুষ	LZL2834497 ফটো উপলব্ধ

301 নাম : শ্রীনাথ বিশ্বাস পিতার নাম: নরেশ চন্দ্র বিশ্বাস বাড়ির নং : n0070 বয়স : 68 লিঙ্গ : পুরুষ ফটো উপলব্ধ	WB/01/004/384752	302 নাম : অমরি বিশ্বাস স্বামীর নাম: হারাধন বিশ্বাস বাড়ির নং : n0084 বয়স : 66 লিঙ্গ : মহিলা ফটো উপলব্ধ	LZL2404697	303 নাম : অসিতা বিশ্বাস (মল্লিক) স্বামীর নাম: আশুতোষ বিশ্বাস বাড়ির নং : n0084 বয়স : 38 লিঙ্গ : মহিলা ফটো উপলব্ধ	LZL2781706
304 নাম : মঞ্জু বিশ্বাস পিতার নাম: আশুতোষ বিশ্বাস বাড়ির নং : পেস্তারঝাড় বয়স : 20 লিঙ্গ : মহিলা ফটো উপলব্ধ	UHI2961365	305 নাম : প্রণতী বিশ্বাস স্বামীর নাম: নারায়ন বিশ্বাস বাড়ির নং : n0153 বয়স : 34 লিঙ্গ : মহিলা ফটো উপলব্ধ	UHI1979640	306 নাম : বিশ্বজিৎ বিশ্বাস পিতার নাম: গোপাল বিশ্বাস বাড়ির নং : N0085 বয়স : 24 লিঙ্গ : পুরুষ ফটো উপলব্ধ	UHI2627818
307 নাম : রাজা বিশ্বাস পিতার নাম: খগেন বিশ্বাস বাড়ির নং : এন0004 বয়স : 21 লিঙ্গ : পুরুষ ফটো উপলব্ধ	UHI2875938	308 নাম : অজয় বিশ্বাস পিতার নাম: কাশীনাথ বিশ্বাস বাড়ির নং : n0116 বয়স : 44 লিঙ্গ : পুরুষ ফটো উপলব্ধ	BMX1142161	309 নাম : কৌশিক বিশ্বাস পিতার নাম: অজয় বিশ্বাস বাড়ির নং : 1 বয়স : 20 লিঙ্গ : পুরুষ ফটো উপলব্ধ	UHI2963049
310 নাম : নিরঞ্জন বিশ্বাস পিতার নাম: অবনীমোহন বিশ্বাস বাড়ির নং : n0065 বয়স : 51 লিঙ্গ : পুরুষ ফটো উপলব্ধ	WB/01/004/384233	311 নাম : মঞ্জু বিশ্বাস স্বামীর নাম: নিরঞ্জন বিশ্বাস বাড়ির নং : n0085 বয়স : 35 লিঙ্গ : মহিলা ফটো উপলব্ধ	LZL2590784	312 নাম : কোয়েল বিশ্বাস স্বামীর নাম: সম্রাট বিশ্বাস বাড়ির নং : 1 বয়স : 21 লিঙ্গ : মহিলা ফটো উপলব্ধ	UHI2952547
313 নাম : লক্ষ্মীবালা বিশ্বাস পিতার নাম: সুশীল বিশ্বাস বাড়ির নং : এন0086 বয়স : 23 লিঙ্গ : মহিলা ফটো উপলব্ধ	UHI2746691	314 নাম : বিমল বিশ্বাস পিতার নাম: অমল বিশ্বাস বাড়ির নং : এন0064 বয়স : 25 লিঙ্গ : পুরুষ ফটো উপলব্ধ	UHI2493633	315 নাম : মমতা ভৌমিক (দেবনাথ) স্বামীর নাম: রাকেশ দেবনাথ বাড়ির নং : n0126 বয়স : 35 লিঙ্গ : মহিলা ফটো উপলব্ধ	UHI1962646
316 নাম : রিতা মল্লিক স্বামীর নাম: জয়দেব মল্লিক বাড়ির নং : মল্লিক হাউস বয়স : 37 লিঙ্গ : মহিলা ফটো উপলব্ধ	UHI2746675	317 নাম : আরতী রায় স্বামীর নাম: নরেন রায় বাড়ির নং : n0037 বয়স : 53 লিঙ্গ : মহিলা ফটো উপলব্ধ	WB/01/004/384599	318 নাম : প্রিয়ান্বিতা রায় স্বামীর নাম: মুনমুন রায় বাড়ির নং : এন0029 বয়স : 21 লিঙ্গ : মহিলা ফটো উপলব্ধ	UHI2875896
319 নাম : নিতাই রায় পিতার নাম: মোহন বাণী রায় বাড়ির নং : n0046 বয়স : 38 লিঙ্গ : পুরুষ ফটো উপলব্ধ	UHI1685122	320 নাম : তাপস রায় পিতার নাম: গোপাল রায় বাড়ির নং : n0047 বয়স : 32 লিঙ্গ : পুরুষ ফটো উপলব্ধ	UHI1962547	321 নাম : পঙ্ক রায় পিতার নাম: কুলোকান্ত রায় বাড়ির নং : n0049 বয়স : 76 লিঙ্গ : পুরুষ ফটো উপলব্ধ	WB/01/004/384384
322 নাম : সুচিত্রা রায় স্বামীর নাম: ছানাবরন রায় বাড়ির নং : n0008 বয়স : 53 লিঙ্গ : মহিলা ফটো উপলব্ধ	UHI2840130	323 নাম : আশা রায় স্বামীর নাম: সুচিত্রা রায় বাড়ির নং : না বয়স : 33 লিঙ্গ : মহিলা ফটো উপলব্ধ	UHI2848612	324 নাম : গৌতম রায় পিতার নাম: প্রফুল্ল রায় বাড়ির নং : n0038 বয়স : 59 লিঙ্গ : পুরুষ ফটো উপলব্ধ	WB/01/004/384758
325 নাম : মনোজ রায় পিতার নাম: মনিন্দ্র কুমার রায় বাড়ির নং : n0039 বয়স : 51 লিঙ্গ : পুরুষ ফটো উপলব্ধ	WB/01/004/384860	326 নাম : রতন রায় পিতার নাম: ধীরেন্দ্র রায় বাড়ির নং : n0042 বয়স : 61 লিঙ্গ : পুরুষ ফটো উপলব্ধ	WB/01/004/384671	327 নাম : গোপাল রায় পিতার নাম: মোহন বাণী রায় বাড়ির নং : n0046 বয়স : 43 লিঙ্গ : পুরুষ ফটো উপলব্ধ	LZL2834299
328 নাম : তনুজা রায় স্বামীর নাম: পরেশ রায় বাড়ির নং : n0049 বয়স : 32 লিঙ্গ : মহিলা ফটো উপলব্ধ	UHI1962687	329 নাম : মুনমুন রায় (বর্মন) স্বামীর নাম: পরিমল রায় বাড়ির নং : n0029 বয়স : 37 লিঙ্গ : মহিলা ফটো উপলব্ধ	LZL2834372	330 নাম : শম্পা রায় পিতার নাম: শম্ভু রায় বাড়ির নং : এন0146 বয়স : 22 লিঙ্গ : মহিলা ফটো উপলব্ধ	UHI2798353



331	WB/01/004/384688	ফটো উপলব্ধ	332	UHI2772812	ফটো উপলব্ধ	333	UHI2416709	ফটো উপলব্ধ
নাম : নরেন রায় পিতার নাম: কমলেন্দ্র রায় বাড়ির নং : n0037 বয়স : 56 লিঙ্গ : পুরুষ			নাম : চিত্তামনি রায় স্বামীর নাম: খুদু রায় বাড়ির নং : n0048 বয়স : 60 লিঙ্গ : মহিলা			নাম : গীতা রায় স্বামীর নাম: বিমল রায় বাড়ির নং : n0019 বয়স : 32 লিঙ্গ : মহিলা		
334	LZL2834489	ফটো উপলব্ধ	335	WB/01/004/384761	ফটো উপলব্ধ	336	UHI2193183	ফটো উপলব্ধ
নাম : পূর্ণিমা রায় স্বামীর নাম: সজন রায় বাড়ির নং : n0029 বয়স : 42 লিঙ্গ : মহিলা			নাম : মনোরঞ্জন রায় পিতার নাম: রঞ্জন রায় বাড়ির নং : n0029 বয়স : 61 লিঙ্গ : পুরুষ			নাম : গোলপী বর্মন রয় স্বামীর নাম: প্রদীপ রয় বাড়ির নং : n0049 বয়স : 30 লিঙ্গ : মহিলা		
337	WB/01/004/384606	ফটো উপলব্ধ	338	UHI1864479	ফটো উপলব্ধ	339	UHI1864792	ফটো উপলব্ধ
নাম : গৌরী রায় স্বামীর নাম: শংকর রায় বাড়ির নং : n0006 বয়স : 57 লিঙ্গ : মহিলা			নাম : তাপস রায় পিতার নাম: জগদীশ রায় বাড়ির নং : এন0246 বয়স : 37 লিঙ্গ : পুরুষ			নাম : রুমকি রায় স্বামীর নাম: তাপস রায় বাড়ির নং : নং246 বয়স : 36 লিঙ্গ : মহিলা		
340	LZL2782100	ফটো উপলব্ধ	341	WB/01/004/384634	ফটো উপলব্ধ	342	UHI1184654	ফটো উপলব্ধ
নাম : অমল রায় পিতার নাম: যজ্ঞেশ্বর রায় বাড়ির নং : n0030 বয়স : 42 লিঙ্গ : পুরুষ			নাম : দুধেশ্বর রায় পিতার নাম: গনেশ রায় বাড়ির নং : n0033 বয়স : 76 লিঙ্গ : পুরুষ			নাম : লক্ষী রায় স্বামীর নাম: সিতেশ্বর রায় বাড়ির নং : n0033 বয়স : 38 লিঙ্গ : মহিলা		
343	WB/01/004/384598	ফটো উপলব্ধ	344	UHI1827971	ফটো উপলব্ধ	345	WB/01/004/384147	ফটো উপলব্ধ
নাম : চারুবালা রায় স্বামীর নাম: মনোরঞ্জন রায় বাড়ির নং : n0029 বয়স : 56 লিঙ্গ : মহিলা			নাম : সঞ্জয় রায় পিতার নাম: সুভাষ রায় বাড়ির নং : n0029 বয়স : 31 লিঙ্গ : পুরুষ			নাম : শঙ্কু রায় পিতার নাম: রমেশচন্দ্র রায় বাড়ির নং : n0146 বয়স : 50 লিঙ্গ : পুরুষ		
346	LZL2782076	ফটো উপলব্ধ	347	WB/01/004/384689	ফটো উপলব্ধ	348	UHI2358463	ফটো উপলব্ধ
নাম : নির্মল রায় পিতার নাম: যজ্ঞেশ্বর রায় বাড়ির নং : n0030 বয়স : 43 লিঙ্গ : পুরুষ			নাম : সবিতা রায় স্বামীর নাম: বাবলু রায় বাড়ির নং : n0026 বয়স : 56 লিঙ্গ : মহিলা			নাম : সুব্রত চন্দ্র রায় পিতার নাম: নেপাল চন্দ্র রায় বাড়ির নং : n0042 বয়স : 27 লিঙ্গ : মহিলা		
349	UHI2358471	ফটো উপলব্ধ	350	LZL2405272	ফটো উপলব্ধ	351	WB/01/004/384857	ফটো উপলব্ধ
নাম : কম্পনা অধিকারী রায় স্বামীর নাম: বিকাশ রায় বাড়ির নং : n0057 বয়স : 29 লিঙ্গ : মহিলা			নাম : মীনা রায় স্বামীর নাম: হরেন্দ্র রায় বাড়ির নং : n0059 বয়স : 54 লিঙ্গ : মহিলা			নাম : নেপাল রায় পিতার নাম: ধীরেন্দ্র রায় বাড়ির নং : n0042 বয়স : 57 লিঙ্গ : পুরুষ		
352	WB/01/004/384249	ফটো উপলব্ধ	353	LZL1428929	ফটো উপলব্ধ	354	UHI2628006	ফটো উপলব্ধ
নাম : প্রহ্লাদ রায় পিতার নাম: শিবেনকুমার রায় বাড়ির নং : n0017 বয়স : 49 লিঙ্গ : পুরুষ			নাম : করুণাময়ী রায়(দেবসিংহ) স্বামীর নাম: গৌতম রায় বাড়ির নং : n0038 বয়স : 46 লিঙ্গ : মহিলা			নাম : অভিজিৎ রায় পিতার নাম: মনোজ রায় বাড়ির নং : N0039 বয়স : 24 লিঙ্গ : পুরুষ		
355	UHI1571603	ফটো উপলব্ধ	356	WB/01/004/384348	ফটো উপলব্ধ	357	LZL2591006	ফটো উপলব্ধ
নাম : শর্মীলা রায় স্বামীর নাম: মনোজ কুমার রায় বাড়ির নং : n0134 বয়স : 34 লিঙ্গ : মহিলা			নাম : রঙ্গবালা রায় স্বামীর নাম: রমেশচন্দ্র রায় বাড়ির নং : n0100 বয়স : 73 লিঙ্গ : মহিলা			নাম : সুতপা রায় (দাস) স্বামীর নাম: বিনোদ রায় বাড়ির নং : n0087 বয়স : 41 লিঙ্গ : মহিলা		
358	UHI1597335	ফটো উপলব্ধ	359	UHI1881572	ফটো উপলব্ধ	360	LZL1464270	ফটো উপলব্ধ
নাম : অতিথি রায় পিতার নাম: শ্রী রমেশ চন্দ্র রায় বাড়ির নং : n0100 বয়স : 40 লিঙ্গ : পুরুষ			নাম : প্রিয়াংকা রায় স্বামীর নাম: বাপ্পা রায় বাড়ির নং : পেট্টারঝাড় বয়স : 30 লিঙ্গ : মহিলা			নাম : হীরেন রায় পিতার নাম: রমেশচন্দ্র রায় বাড়ির নং : n0100 বয়স : 57 লিঙ্গ : পুরুষ		

361 নাম : বাপ্পা রায় পিতার নাম: রমেশ চন্দ্র রায় বাড়ির নং : n0100 বয়স : 37 লিঙ্গ : পুরুষ	UHI1597343 ফটো উপলব্ধ	362 নাম : যতীন রায় পিতার নাম: সুরেন রায় বাড়ির নং : n0077 বয়স : 52 লিঙ্গ : পুরুষ	WB/01/004/384149 ফটো উপলব্ধ	363 নাম : বিসাদি রায় স্বামীর নাম: মন্টু রায় বাড়ির নং : n0078 বয়স : 57 লিঙ্গ : মহিলা	WB/01/004/384479 ফটো উপলব্ধ
364 নাম : মনেশ্বরী রায় স্বামীর নাম: শ্যামল রায় বাড়ির নং : n0078 বয়স : 34 লিঙ্গ : মহিলা	UHI1962596 ফটো উপলব্ধ	365 নাম : কমল রায় পিতার নাম: মনা রায় বাড়ির নং : n0079 বয়স : 47 লিঙ্গ : পুরুষ	LZL2263697 ফটো উপলব্ধ	366 নাম : মিঠুন রায় পিতার নাম: শুকচান রায় বাড়ির নং : n0056 বয়স : 32 লিঙ্গ : পুরুষ	UHI2085264 ফটো উপলব্ধ
367 নাম : জ্যোৎস্না রায় স্বামীর নাম: কাঞ্চন রায় বাড়ির নং : n0057 বয়স : 53 লিঙ্গ : মহিলা	WB/01/004/384124 ফটো উপলব্ধ	368 নাম : অমল রায় পিতার নাম: কমল রায় বাড়ির নং : n0019 বয়স : 38 লিঙ্গ : পুরুষ	LZL2782050 ফটো উপলব্ধ	369 নাম : বিনো রায় স্বামীর নাম: বিসাদ রায় বাড়ির নং : n0050 বয়স : 53 লিঙ্গ : মহিলা	LZL2405199 ফটো উপলব্ধ
370 নাম : খগেন রায় পিতার নাম: বিসাদ রায় বাড়ির নং : n0050 বয়স : 42 লিঙ্গ : পুরুষ	UHI1597590 ফটো উপলব্ধ	371 নাম : সজল রায় পিতার নাম: বিমল রায় বাড়ির নং : এন0030 বয়স : 21 লিঙ্গ : পুরুষ	UHI2875888 ফটো উপলব্ধ	372 নাম : বাপ্পা রায় পিতার নাম: নিতাই রায় বাড়ির নং : n0092 বয়স : 31 লিঙ্গ : পুরুষ	UHI2193241 ফটো উপলব্ধ
373 নাম : হিতেন রায় পিতার নাম: শঙ্কর রায় বাড়ির নং : n0008 বয়স : 31 লিঙ্গ : পুরুষ	UHI1827963 ফটো উপলব্ধ	374 নাম : কল্যাণী কাজী রায় স্বামীর নাম: অমল রায় বাড়ির নং : n0019 বয়স : 32 লিঙ্গ : মহিলা	UHI1828052 ফটো উপলব্ধ	375 নাম : গৌরী রায় স্বামীর নাম: ধনকৃষ্ণ রায় বাড়ির নং : n0128 বয়স : 69 লিঙ্গ : মহিলা	WB/01/004/384293 ফটো উপলব্ধ
376 নাম : ননীবালা রায় অন্যান্য: জয়কান্ত রায় বাড়ির নং : n0093 বয়স : 58 লিঙ্গ : মহিলা	WB/01/004/384427 ফটো উপলব্ধ	377 নাম : অরবিন্দ রায় পিতার নাম: হিরেন রায় বাড়ির নং : N0100 বয়স : 25 লিঙ্গ : পুরুষ	UHI2627750 ফটো উপলব্ধ	378 নাম : গৌতমী রায় স্বামীর নাম: হরকুমার রায় বাড়ির নং : n0059 বয়স : 54 লিঙ্গ : মহিলা	LZL2405280 ফটো উপলব্ধ
379 নাম : শুরুরা রায় পিতার নাম: বিনোদ রায় বাড়ির নং : 276/0087 বয়স : 22 লিঙ্গ : মহিলা	UHI2775062 ফটো উপলব্ধ	380 নাম : বিনোদ রায় পিতার নাম: ধনকৃষ্ণ রায় বাড়ির নং : n0087 বয়স : 49 লিঙ্গ : পুরুষ	LZL2145118 ফটো উপলব্ধ	381 নাম : শুকচান রায় পিতার নাম: সমারু রায় বাড়ির নং : n0056 বয়স : 67 লিঙ্গ : পুরুষ	UHI2573327 ফটো উপলব্ধ
382 নাম : হরেন্দ্র রায় পিতার নাম: বাবুরাম রায় বাড়ির নং : n0059 বয়স : 66 লিঙ্গ : পুরুষ	WB/01/004/384679 ফটো উপলব্ধ	383 নাম : হরকুমার রায় পিতার নাম: বাবুরাম রায় বাড়ির নং : n0059 বয়স : 61 লিঙ্গ : পুরুষ	WB/01/004/384633 ফটো উপলব্ধ	384 নাম : মনাকান্ত রায় পিতার নাম: রাজকৃষ্ণ রায় বাড়ির নং : n0079 বয়স : 70 লিঙ্গ : পুরুষ	WB/01/004/384429 ফটো উপলব্ধ
385 নাম : সুজন রায় পিতার নাম: বিমল রায় বাড়ির নং : 276/এন-0030 বয়স : 23 লিঙ্গ : পুরুষ	UHI2849073 ফটো উপলব্ধ	386 নাম : তাপস রায় পিতার নাম: ছানাবরন রায় বাড়ির নং : n0008 বয়স : 34 লিঙ্গ : পুরুষ	UHI1597616 ফটো উপলব্ধ	387 নাম : অভিজিৎ রায় পিতার নাম: সুকুমার রায় বাড়ির নং : এন0042 বয়স : 24 লিঙ্গ : পুরুষ	UHI2746717 ফটো উপলব্ধ
388 নাম : প্রদীপ রায় পিতার নাম: প্রফুল্ল রায় বাড়ির নং : n0038 বয়স : 39 লিঙ্গ : পুরুষ	UHI1827922 ফটো উপলব্ধ	389 নাম : রাধিকা বর্মন রায় স্বামীর নাম: প্রদীপ রায় বাড়ির নং : n0038 বয়স : 38 লিঙ্গ : মহিলা	GTM2440196 ফটো উপলব্ধ	390 নাম : কেয়া রায় পিতার নাম: কমল রায় বাড়ির নং : এন0079 বয়স : 21 লিঙ্গ : মহিলা	UHI2875946 ফটো উপলব্ধ

391 নাম : বিকাশ রায় পিতার নাম: হরকুমার রায় বাড়ির নং : এন0059 বয়স : 25 লিঙ্গ : পুরুষ	UHI2483600 ফটো উপলব্ধ	392 নাম : মীরা রায় অন্যান্য: রতন রায় বাড়ির নং : n0042 বয়স : 56 লিঙ্গ : মহিলা	WB/01/004/384549 ফটো উপলব্ধ	393 নাম : দেবেন রায় পিতার নাম: বীরেন রায় বাড়ির নং : n0044 বয়স : 64 লিঙ্গ : পুরুষ	WB/01/004/384235 ফটো উপলব্ধ
394 নাম : গৌরাজ রায় পিতার নাম: গোপাল রায় বাড়ির নং : n0047 বয়স : 33 লিঙ্গ : পুরুষ	UHI1597574 ফটো উপলব্ধ	395 নাম : স্বপ্ন রায় পিতার নাম: খুদু রায় বাড়ির নং : n0048 বয়স : 43 লিঙ্গ : পুরুষ	LZL2405041 ফটো উপলব্ধ	396 নাম : শশাঙ্ক রায় পিতার নাম: নেপাল রায় বাড়ির নং : N0042 বয়স : 24 লিঙ্গ : পুরুষ	UHI2627925 ফটো উপলব্ধ
397 নাম : মধুমালা রায় স্বামীর নাম: যজ্ঞেশ্বর রায় বাড়ির নং : n0030 বয়স : 71 লিঙ্গ : মহিলা	WB/01/004/384540 ফটো উপলব্ধ	398 নাম : বিমল রায় পিতার নাম: যজ্ঞেশ্বর রায় বাড়ির নং : n0030 বয়স : 50 লিঙ্গ : পুরুষ	WB/01/004/384601 ফটো উপলব্ধ	399 নাম : মাম্পি রায় স্বামীর নাম: বিমল রায় বাড়ির নং : n0030 বয়স : 38 লিঙ্গ : মহিলা	LZL2781920 ফটো উপলব্ধ
400 নাম : শংকর রায় পিতার নাম: শিবেন্দ্র রায় বাড়ির নং : n0008 বয়স : 60 লিঙ্গ : পুরুষ	WB/01/004/384553 ফটো উপলব্ধ	401 নাম : সঞ্জয় রায় পিতার নাম: শঙ্কর রায় বাড়ির নং : n0008 বয়স : 35 লিঙ্গ : পুরুষ	UHI1496884 ফটো উপলব্ধ	402 নাম : কৃষ্ণা রায় স্বামীর নাম: সুভাষ রায় বাড়ির নং : n0029 বয়স : 50 লিঙ্গ : মহিলা	LZL2144871 ফটো উপলব্ধ
403 নাম : নুলবালা রায় স্বামীর নাম: ভারত রায় বাড়ির নং : n0026 বয়স : 71 লিঙ্গ : মহিলা	LZL2405108 ফটো উপলব্ধ	404 নাম : সজন রায় পিতার নাম: উপেন রায় বাড়ির নং : n0029 বয়স : 46 লিঙ্গ : পুরুষ	LZL2405587 ফটো উপলব্ধ	405 নাম : অনিতা রায় স্বামীর নাম: নিতাই রায় বাড়ির নং : n0092 বয়স : 50 লিঙ্গ : মহিলা	UHI2582401 ফটো উপলব্ধ
406 নাম : রীনা দাস(রায়) স্বামীর নাম: হীরেন রায় বাড়ির নং : n0100 বয়স : 41 লিঙ্গ : মহিলা	LZL2781672 ফটো উপলব্ধ	407 নাম : অতিন রায় পিতার নাম: যতীন রায় বাড়ির নং : এন000 বয়স : 23 লিঙ্গ : পুরুষ	UHI2746725 ফটো উপলব্ধ	408 নাম : লক্ষ্মী রায় স্বামীর নাম: দেবেন রায় বাড়ির নং : n0044 বয়স : 58 লিঙ্গ : মহিলা	WB/01/004/384266 ফটো উপলব্ধ
409 নাম : অনিমা রায় স্বামীর নাম: গোপাল রায় বাড়ির নং : n0046 বয়স : 38 লিঙ্গ : মহিলা	LZL2834307 ফটো উপলব্ধ	410 নাম : মনিকা রায় পিতার নাম: বিনোদ রায় বাড়ির নং : এন0087 বয়স : 21 লিঙ্গ : মহিলা	UHI2875912 ফটো উপলব্ধ	411 নাম : রিকি রায় পিতার নাম: গৌতম রায় বাড়ির নং : এন0038 বয়স : 21 লিঙ্গ : পুরুষ	UHI2875920 ফটো উপলব্ধ
412 নাম : মনিতা রায় অন্যান্য: যতীন রায় বাড়ির নং : n0077 বয়স : 50 লিঙ্গ : মহিলা	WB/01/004/384292 ফটো উপলব্ধ	413 নাম : মনু রায় পিতার নাম: সুরেন রায় বাড়ির নং : n0078 বয়স : 63 লিঙ্গ : পুরুষ	WB/01/004/384028 ফটো উপলব্ধ	414 নাম : গোকুল রায় পিতার নাম: গোপাল রায় বাড়ির নং : n0047 বয়স : 30 লিঙ্গ : পুরুষ	UHI2193118 ফটো উপলব্ধ
415 নাম : শুভজিত রায় পিতার নাম: সুভাষ রায় বাড়ির নং : n0029 বয়স : 29 লিঙ্গ : পুরুষ	UHI2193084 ফটো উপলব্ধ	416 নাম : স্বপ্ন রায় পিতার নাম: কাঞ্চন রায় বাড়ির নং : n0057 বয়স : 36 লিঙ্গ : পুরুষ	UHI1497049 ফটো উপলব্ধ	417 নাম : বিকাশ রায় পিতার নাম: কাঞ্চন রায় বাড়ির নং : n0057 বয়স : 35 লিঙ্গ : পুরুষ	UHI1597327 ফটো উপলব্ধ
418 নাম : শ্যামল রায় পিতার নাম: মনা কান্ত রায় বাড়ির নং : n0078 বয়স : 43 লিঙ্গ : পুরুষ	LZL2145258 ফটো উপলব্ধ	419 নাম : বিশাখা দাস (রায়) স্বামীর নাম: রাতুল চন্দ্র দাস বাড়ির নং : n0078 বয়স : 38 লিঙ্গ : মহিলা	LZL2834505 ফটো উপলব্ধ	420 নাম : সেবিকা রায় (দাস) স্বামীর নাম: কমল রায় বাড়ির নং : n0079 বয়স : 42 লিঙ্গ : মহিলা	LZL2590990 ফটো উপলব্ধ

421	UHI1497080	নাম : দেবিকা দাস রায় স্বামীর নাম: খগেন রায় বাড়ির নং : n0050 বয়স : 36 লিঙ্গ : মহিলা	ফটো উপলব্ধ	422	UHI2916179	নাম : অর্চনা বর্মন পিতার নাম: মানিক বর্মন বাড়ির নং : 276/এন-0030 বয়স : 28 লিঙ্গ : মহিলা	ফটো উপলব্ধ	423	WB/01/004/384670	নাম : খুদু রায় পিতার নাম: শিবপ্রসাদ রায় বাড়ির নং : n0048 বয়স : 66 লিঙ্গ : পুরুষ	ফটো উপলব্ধ
424	UHI2919884	নাম : কমল রায় পিতার নাম: সুরেন রায় বাড়ির নং : 000 বয়স : 66 লিঙ্গ : পুরুষ	ফটো উপলব্ধ	425	UHI1828003	নাম : মনীন্দ্র কুমার রায় পিতার নাম: বাবলু রায় বাড়ির নং : n0026 বয়স : 33 লিঙ্গ : পুরুষ	ফটো উপলব্ধ	426	WB/01/004/384420	নাম : দীনবালা রায় স্বামীর নাম: উপেন রায় বাড়ির নং : n0029 বয়স : 71 লিঙ্গ : মহিলা	ফটো উপলব্ধ
427	UHI2955235	নাম : সুপ্রিয়া রায় পিতার নাম: সজন রায় বাড়ির নং : এন0029 বয়স : 20 লিঙ্গ : মহিলা	ফটো উপলব্ধ	428	WB/01/004/384600	নাম : নিমাই রায় পিতার নাম: বিসাদু রায় বাড়ির নং : n0092 বয়স : 51 লিঙ্গ : পুরুষ	ফটো উপলব্ধ	429	LZL2834414	নাম : বাসনা রায় স্বামীর নাম: নিমাই রায় বাড়ির নং : n0092 বয়স : 39 লিঙ্গ : মহিলা	ফটো উপলব্ধ
430	UHI1828151	নাম : জ্যোৎস্না রায় স্বামীর নাম: অভুল রায় বাড়ির নং : n0026 বয়স : 38 লিঙ্গ : মহিলা	ফটো উপলব্ধ	431	UHI2627990	নাম : তিথী রায় পিতার নাম: গৌতম রায় বাড়ির নং : N0038 বয়স : 24 লিঙ্গ : মহিলা	ফটো উপলব্ধ	432	LZL2405306	নাম : মামনী রায় স্বামীর নাম: মনোজ রায় বাড়ির নং : n0039 বয়স : 42 লিঙ্গ : মহিলা	ফটো উপলব্ধ
433	WB/01/004/384171	নাম : সুকুমার রায় পিতার নাম: ধীরেন্দ্র রায় বাড়ির নং : n0042 বয়স : 55 লিঙ্গ : পুরুষ	ফটো উপলব্ধ	434	LZL2591071	নাম : গৌরী রায় (সরকার) স্বামীর নাম: সুকুমার রায় বাড়ির নং : n0042 বয়স : 45 লিঙ্গ : মহিলা	ফটো উপলব্ধ	435	UHI1962638	নাম : অনু মন্ডল (রায়) স্বামীর নাম: নিতাই রায় বাড়ির নং : n0046 বয়স : 35 লিঙ্গ : মহিলা	ফটো উপলব্ধ
436	WB/01/004/384361	নাম : অঞ্জনা রায় স্বামীর নাম: গোপাল রায় বাড়ির নং : n0047 বয়স : 55 লিঙ্গ : মহিলা	ফটো উপলব্ধ	437	UHI1496694	নাম : অর্চনা রায় বর্মন স্বামীর নাম: স্বপন রায় বাড়ির নং : n0048 বয়স : 39 লিঙ্গ : মহিলা	ফটো উপলব্ধ	438	LZL2405470	নাম : পরেশ রায় পিতার নাম: পঙ্ক রায় বাড়ির নং : n0049 বয়স : 40 লিঙ্গ : পুরুষ	ফটো উপলব্ধ
439	UHI1497148	নাম : প্রদীপ রায় পিতার নাম: পঙ্ক রায় বাড়ির নং : n0049 বয়স : 40 লিঙ্গ : পুরুষ	ফটো উপলব্ধ	440	WB/01/004/384030	নাম : বিসাদু রায় পিতার নাম: শিবপ্রসাদ রায় বাড়ির নং : n0050 বয়স : 66 লিঙ্গ : পুরুষ	ফটো উপলব্ধ	441	LZL2405033	নাম : নিরবালা রায় স্বামীর নাম: বীরেন্দ্র রায় বাড়ির নং : n0035 বয়স : 75 লিঙ্গ : মহিলা	ফটো উপলব্ধ
442	UHI2358497	নাম : রাকেশ রায় পিতার নাম: মনোজ রায় বাড়ির নং : n0039 বয়স : 27 লিঙ্গ : পুরুষ	ফটো উপলব্ধ	443	UHI2963130	নাম : মন্দিরা রয় পিতার নাম: মনোজ রয় বাড়ির নং : 1 বয়স : 20 লিঙ্গ : মহিলা	ফটো উপলব্ধ	444	UHI2416659	নাম : অনিন্দিতা রায় পিতার নাম: সুকুমার রায় বাড়ির নং : n0042 বয়স : 26 লিঙ্গ : মহিলা	ফটো উপলব্ধ
445	WB/01/004/384805	নাম : ধনকৃষ্ণ রায় পিতার নাম: রাজকৃষ্ণ রায় বাড়ির নং : n0087 বয়স : 76 লিঙ্গ : পুরুষ	ফটো উপলব্ধ	446	WB/01/004/384090	নাম : অনিলা রায় স্বামীর নাম: প্রভাত রায় বাড়ির নং : n0058 বয়স : 66 লিঙ্গ : মহিলা	ফটো উপলব্ধ	447	UHI1962562	নাম : নিরুপমা রায় স্বামীর নাম: অজিত রায় বাড়ির নং : n0067 বয়স : 34 লিঙ্গ : মহিলা	ফটো উপলব্ধ
448	UHI2199396	নাম : পম্পা সরকার পিতার নাম: কমল সরকার বাড়ির নং : n0152 বয়স : 28 লিঙ্গ : মহিলা	ফটো উপলব্ধ	449	UHI2193274	নাম : মিনতী মণ্ডল সরকার স্বামীর নাম: রাধা গোবিন্দ সরকার বাড়ির নং : n0130 বয়স : 28 লিঙ্গ : মহিলা	ফটো উপলব্ধ	450	LZL1464130	নাম : মিনতি সরকার স্বামীর নাম: জ্যোতির্ময় সরকার বাড়ির নং : n0066 বয়স : 55 লিঙ্গ : মহিলা	ফটো উপলব্ধ

451 নাম : সন্ধ্যা সরকার স্বামীর নাম: ফুলচান সরকার বাড়ির নং : n0119 বয়স : 56 লিঙ্গ : মহিলা	WB/01/004/384193	ফটো উপলব্ধ	452 নাম : মল্লিকা বিশ্বাস স্বামীর নাম: শিবেন বিশ্বাস বাড়ির নং : n0067 বয়স : 56 লিঙ্গ : মহিলা	WB/01/004/384260	ফটো উপলব্ধ	453 নাম : অনিমা সরকার স্বামীর নাম: দীপক সরকার বাড়ির নং : 251 বয়স : 39 লিঙ্গ : মহিলা	LZL2590933	ফটো উপলব্ধ
454 নাম : কর্নজ্যোতি সরকার পিতার নাম: অরবিন্দ সরকার বাড়ির নং : এন0066 বয়স : 21 লিঙ্গ : পুরুষ	UHI2875961	ফটো উপলব্ধ	455 নাম : কৌশিক সরকার পিতার নাম: কুলচান সরকার বাড়ির নং : n0120 বয়স : 33 লিঙ্গ : পুরুষ	UHI1827930	ফটো উপলব্ধ	456 নাম : রাধা গোবিন্দ সরকার পিতার নাম: ক্ষিতীশ সরকার বাড়ির নং : n0130 বয়স : 37 লিঙ্গ : পুরুষ	LZL2834406	ফটো উপলব্ধ
457 নাম : অরবিন্দ সরকার পিতার নাম: যতীরময় সরকার বাড়ির নং : n0066 বয়স : 42 লিঙ্গ : পুরুষ	UHI1186097	ফটো উপলব্ধ	458 নাম : মাম্পি সরকার (দেবনাথ) স্বামীর নাম: অরবিন্দ সরকার বাড়ির নং : n0066 বয়স : 37 লিঙ্গ : মহিলা	LZL2781763	ফটো উপলব্ধ	459 নাম : চুমকী সরকার স্বামীর নাম: জ্যোতিময় সরকার বাড়ির নং : n0066 বয়স : 38 লিঙ্গ : মহিলা	LZL2781714	ফটো উপলব্ধ
460 নাম : অজিত রায় পিতার নাম: মনোরঞ্জন রায় বাড়ির নং : n0067 বয়স : 37 লিঙ্গ : পুরুষ	LZL2834380	ফটো উপলব্ধ	461 নাম : ক্ষিতীশ সরকার পিতার নাম: নরেন্দ্র সরকার বাড়ির নং : n0043 বয়স : 61 লিঙ্গ : পুরুষ	WB/01/004/384063	ফটো উপলব্ধ	462 নাম : দীপক সরকার পিতার নাম: দীপেন্দ্র সরকার বাড়ির নং : সরকার হাউস বয়স : 48 লিঙ্গ : পুরুষ	UHI2773059	ফটো উপলব্ধ
463 নাম : রাতুল চন্দ্র দাস পিতার নাম: চন্দ্রকান্ত দাস বাড়ির নং : পেট্টারঝাড় বয়স : 40 লিঙ্গ : পুরুষ	WII1258961	ফটো উপলব্ধ	464 নাম : কানাই চন্দ্র সরকার পিতার নাম: ক্ষিতীশ চন্দ্র সরকার বাড়ির নং : n0043 বয়স : 33 লিঙ্গ : পুরুষ	UHI2193258	ফটো উপলব্ধ	465 নাম : মমতা সরকার (চক্রবর্তী) স্বামীর নাম: অসিত চক্রবর্তী বাড়ির নং : n0118 বয়স : 37 লিঙ্গ : মহিলা	UHI1962695	ফটো উপলব্ধ
466 নাম : রেনু বর্মন স্বামীর নাম: কমলা বর্মন বাড়ির নং : চাঁপাগুড়ি বয়স : 63 লিঙ্গ : মহিলা	UHI2928364	ফটো উপলব্ধ	467 নাম : শিউলী দাস স্বামীর নাম: অপু দাস বাড়ির নং : চাঁপাগুড়ি বয়স : 32 লিঙ্গ : মহিলা	UHI2959336	ফটো উপলব্ধ	468 নাম : জহরা খাতুন স্বামীর নাম: রহিমুল হক বাড়ির নং : 00 বয়স : 21 লিঙ্গ : মহিলা	UHI2938439	ফটো উপলব্ধ
469 নাম : দুলালী সরকার সেন স্বামীর নাম: রাজু সরকার বাড়ির নং : 00 বয়স : 24 লিঙ্গ : মহিলা	UHI2965176	ফটো উপলব্ধ	470 নাম : অসিত চক্রবর্তী পিতার নাম: অমর চক্রবর্তী বাড়ির নং : 279 বয়স : 39 লিঙ্গ : পুরুষ	GWZ2632396	ফটো উপলব্ধ	471 নাম : দিপিকা রায় পিতার নাম: সুবল চন্দ্র রায় বাড়ির নং : পেট্টারঝাড় বয়স : 26 লিঙ্গ : মহিলা	UHI2497154	ফটো উপলব্ধ
472 নাম : সুভময় সরকার পিতার নাম: দীপক সরকার বাড়ির নং : 1 বয়স : 19 লিঙ্গ : পুরুষ	UHI3049970	ফটো উপলব্ধ	473 নাম : পূজা বিশ্বাস পিতার নাম: সুশীল বিশ্বাস বাড়ির নং : এন000 বয়স : 19 লিঙ্গ : মহিলা	UHI3055639	ফটো উপলব্ধ	474 নাম : প্রিয়া রায় পিতার নাম: হীরেন রায় বাড়ির নং : পাট নং 279 বয়স : 23 লিঙ্গ : মহিলা	UHI3060084	ফটো উপলব্ধ
475 নাম : রমেশ অধিকারী পিতার নাম: নিতাই অধিকারী বাড়ির নং : পেট্টারঝাড় বয়স : 19 লিঙ্গ : পুরুষ	UHI3062858	ফটো উপলব্ধ	476 নাম : আনন্দ বর্মন পিতার নাম: হরিমোহন বর্মন বাড়ির নং : পাট নং 279 বয়স : 19 লিঙ্গ : পুরুষ	UHI3070778	ফটো উপলব্ধ	477 নাম : জয়শ্রী বিশ্বাস পিতার নাম: যামিনী বিশ্বাস বাড়ির নং : 12 বয়স : 22 লিঙ্গ : মহিলা	UHI3073244	ফটো উপলব্ধ
478 নাম : সুদীপ্তা কার্যী পিতার নাম: গুনেশ্বর কার্যী বাড়ির নং : হাউস এন039, ওয়ার্ড 04, পেট্টারঝাড় বয়স : 28 লিঙ্গ : মহিলা	UHI2148849	ফটো উপলব্ধ						



479	1	UHI3095213
নাম : পূজা শীল পিতার নাম: উজ্জ্বল শীল বাড়ির নং : 10 বয়স : 29 লিঙ্গ : মহিলা		ফটো উপলব্ধ

480	1	UHI3100377
নাম : প্রিয়ান্বিতা রায় পিতার নাম: শম্ভু রায় বাড়ির নং : 276 বয়স : 20 লিঙ্গ : মহিলা		ফটো উপলব্ধ

481	1	LZL1444231
নাম : মিনু দাস পিতার নাম: ব্রজেন্দ্র দাস বাড়ির নং : ভীলৈজ-৫, পট্টারবাড় বয়স : 46 লিঙ্গ : পুরুষ		ফটো উপলব্ধ



নির্বাচক সংখ্যার সারসংক্ষেপ :

A) নির্বাচকের সংখ্যা :

	নির্বাচক তালিকার প্রকৃতি	নির্বাচক তালিকার পরিচিতি :	নির্বাচকের সংখ্যা :				
			পুরুষ	মহিলা	তৃতীয় লিঙ্গ	মোট	
I	মূল তালিকা	মূল তালিকা	বিশেষ নিবিড় সংশোধন ২০২৬ এর চূড়ান্ত ভোটার তালিকার সহিত 06-04-2026 তারিখ অবধি সংশোধিত নির্বাচক তালিকা	251	227	0	478
II	1- সংযোজন তালিকা	সংযোজনী 1	বিশেষ সংক্ষিপ্ত সংশোধন 2026	1	2	0	3
		সংযোজনী 2	ধারাবাহিক সংশোধন 2026	0	0	0	0
		মোট		1	2	0	3
III	2- বিয়োজন তালিকা	সংযোজনী 1	বিশেষ সংক্ষিপ্ত সংশোধন 2026	1	1	0	2
		সংযোজনী 2	ধারাবাহিক সংশোধন 2026	0	0	0	0
		মোট		1	1	0	2
IV	'লিঙ্গ ক্ষেত্রের' পরিবর্তনের কারণে পার্থক্য			0	0	0	0
V	বিচারপ্রক্রিয়ার অধীনস্থ			0	0	0	0
VI	বিচার বিভাগীয় আধিকারিক কর্তৃক বিচারপূর্বক নিষ্পত্তির পর বিয়োজিত			4	3	0	7
নির্বাচকের মোট সংখ্যা (I+II-III+IV-V-VI)				247	225	0	472

B) ক্রটি সংশোধনের সংখ্যা :

নির্বাচক তালিকার প্রকৃতি	নির্বাচক তালিকার পরিচিতি :	ক্রটি সংশোধনের সংখ্যা :
সংযোজনী 1	বিশেষ সংক্ষিপ্ত সংশোধন 2026	0
সংযোজনী 2	ধারাবাহিক সংশোধন 2026	1
	মোট	1

নির্বাচক নিবন্ধন আধিকারিকের স্বাক্ষর

E-মৃত, S-স্থানান্তরিত, R-একাধিকবার অন্তর্ভুক্ত, M-নিখোঁজ, Q-যোগ্য নহে