



## নির্বাচক তালিকা 2026 S25 পশ্চিমবঙ্গ

বিধানসভা নির্বাচনক্ষেত্রের নং, নাম ও সংরক্ষণের স্থিতি : 3 - কুচবিহার উত্তর (তপশীলি জাতি)		অংশ নং : 281																			
বিধানসভা নির্বাচনক্ষেত্রটি যে লোকসভা নির্বাচনক্ষেত্রের / ক্ষেত্রসমূহের অন্তর্ভুক্ত তার নং, নাম ও সংরক্ষণ স্থিতি : 1 - কুচবিহার (তপশীলি জাতি)																					
1. সংশোধনের পূর্ণ বিবরণ																					
সংশোধনের বৎসর :	2026	নির্বাচক তালিকার পরিচিতি :																			
ভিত্তি তারিখ :	01-01-2026	বিশেষ নিবিড় সংশোধন ২০২৬ এর চূড়ান্ত ভোটার তালিকার সহিত 06-04-2026 তারিখ অবধি সংশোধিত নির্বাচক তালিকা																			
সংশোধনের প্রকৃতি :	ধারাবাহিক সংশোধন 2026																				
প্রকাশনার তারিখ :	06-04-2026																				
2. অংশ ও নির্বাচনী এলাকার পূর্ণ বিবরণ :																					
অংশের ভাগ নং ও নাম :																					
1-তরাইগুড়ি (সমগ্র)		<table style="width: 100%; border-collapse: collapse;"> <tr> <td style="width: 50%;">প্রধান শহর/গ্রাম</td> <td style="width: 50%;">: তরাইগুড়ি</td> </tr> <tr> <td>ওয়ার্ড</td> <td>:</td> </tr> <tr> <td>থানা</td> <td>: পুণ্ডিবাড়ী</td> </tr> <tr> <td>গ্রাম পঞ্চগায়েত</td> <td>: চকচকা</td> </tr> <tr> <td>ব্লক</td> <td>: কুচবিহার-২</td> </tr> <tr> <td>মহকুমা</td> <td>: কুচবিহার সদর</td> </tr> <tr> <td>জেলা</td> <td>: কুচবিহার</td> </tr> <tr> <td>পিন</td> <td>: 736156</td> </tr> </table>				প্রধান শহর/গ্রাম	: তরাইগুড়ি	ওয়ার্ড	:	থানা	: পুণ্ডিবাড়ী	গ্রাম পঞ্চগায়েত	: চকচকা	ব্লক	: কুচবিহার-২	মহকুমা	: কুচবিহার সদর	জেলা	: কুচবিহার	পিন	: 736156
প্রধান শহর/গ্রাম	: তরাইগুড়ি																				
ওয়ার্ড	:																				
থানা	: পুণ্ডিবাড়ী																				
গ্রাম পঞ্চগায়েত	: চকচকা																				
ব্লক	: কুচবিহার-২																				
মহকুমা	: কুচবিহার সদর																				
জেলা	: কুচবিহার																				
পিন	: 736156																				
2-বড়গিলা (অংশ)																					
3. ভোট গ্রহন কেন্দ্রের পূর্ণ বিবরণ :																					
ভোট গ্রহন কেন্দ্রের নং, নাম :		ভোট গ্রহন কেন্দ্রের শ্রেণী :		গ্রামীণ																	
281 - তরাইগুড়ি প্রাইমারী স্কুল		এই অংশে সহায়ক ভোটগ্রহন কেন্দ্রের সংখ্যা		0																	
ভোট গ্রহন কেন্দ্রের ঠিকানা :		:																			
তরাইগুড়ি প্রাইমারী স্কুল, তরাইগুড়ি																					
4. নির্বাচকের সংখ্যা :																					
প্রথম ক্রমিক নং	শেষ ক্রমিক নং	মোট সংখ্যা																			
		পুরুষ	মহিলা	তৃতীয় লিঙ্গ	মোট																
1	1014	515	480	0	995																

নির্বাচক নিবন্ধন আধিকারিকের স্বাক্ষর



### Nazri Naksha



### Google Map View

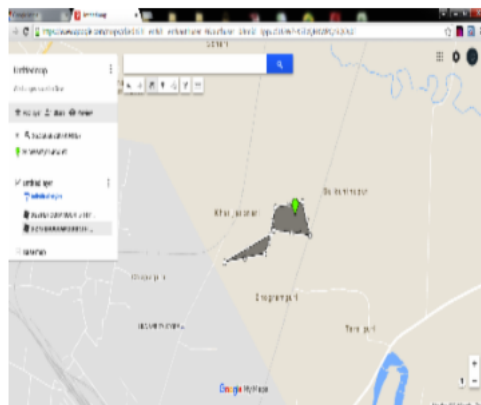

### Polling Station Building Front View



### Polling Station Front View



### Cad View

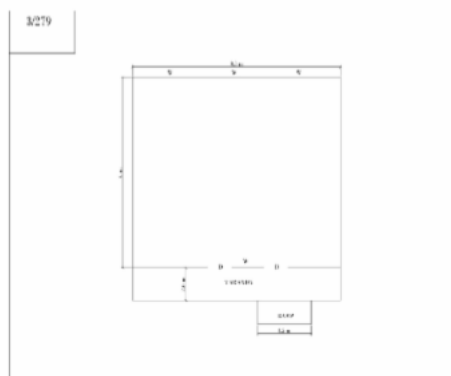

### Key MAP View

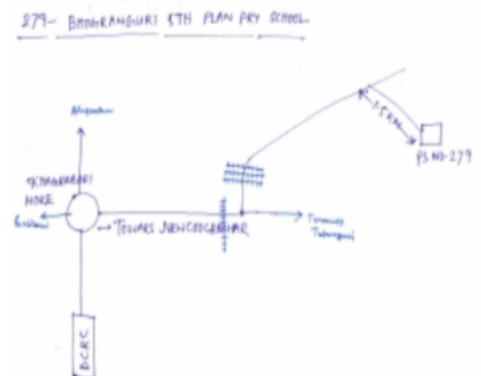

1 নাম : আরতি স্বামীর নাম : রতন মোহন বাড়ির নং : বরগিলা বয়স : 45 লিঙ্গ : মহিলা	TSX1249192 ফটো উপলব্ধ	2 নাম : অবনী পিতার নাম : হেনন শীল বাড়ির নং : n0134 বয়স : 68 লিঙ্গ : পুরুষ	UHI2567147 ফটো উপলব্ধ	3 নাম : পূর্ণিমা শীল স্বামীর নাম : অবনী শীল বাড়ির নং : n0134 বয়স : 60 লিঙ্গ : মহিলা	UHI2567154 ফটো উপলব্ধ
4 নাম : অভিজিৎ শীল পিতার নাম : অবনী শীল বাড়ির নং : n0134 বয়স : 31 লিঙ্গ : পুরুষ	UHI1829258 ফটো উপলব্ধ	5 নাম : কমিলা বিবি স্বামীর নাম : সাহেবালী মিয়া বাড়ির নং : এন এইচ এন বয়স : 49 লিঙ্গ : মহিলা	LZL1462852 ফটো উপলব্ধ	6 নাম : নাশির হোসেন পিতার নাম : লুৎফার হোসেন বাড়ির নং : এন000 বয়স : 23 লিঙ্গ : পুরুষ	UHI2746980 ফটো উপলব্ধ
7 নাম : জয়া বিবি স্বামীর নাম : জলিল উদ্দিন আমেদ বাড়ির নং : n0139 বয়স : 61 লিঙ্গ : মহিলা	UHI3019205 ফটো উপলব্ধ	8 নাম : বাবলি খাতুন (বিবি) স্বামীর নাম : হোসেন আলি বাড়ির নং : n0139 বয়স : 38 লিঙ্গ : মহিলা	UHI1497577 ফটো উপলব্ধ	9 নাম : জি.মী নাসরিন আহমেদ পিতার নাম : জলিল উদ্দিন আমেদ বাড়ির নং : n0139 বয়স : 31 লিঙ্গ : মহিলা	UHI2193704 ফটো উপলব্ধ
10 নাম : লুৎফা বিবি (খাতুন) স্বামীর নাম : গফফর মিঞা বাড়ির নং : n0139 বয়স : 36 লিঙ্গ : মহিলা	UHI1963255 ফটো উপলব্ধ	11 নাম : লুৎফার হোসেন পিতার নাম : ছফরউদ্দিন আহমেদ বাড়ির নং : n0139 বয়স : 59 লিঙ্গ : পুরুষ	WB/01/004/387006 ফটো উপলব্ধ	12 নাম : হোসেন আলি মিঞা পিতার নাম : ছকিরউদ্দিন মিঞা বাড়ির নং : n0139 বয়স : 48 লিঙ্গ : পুরুষ	LZL1462548 ফটো উপলব্ধ
13 নাম : নুর নাকা বিবি (খাতুন) স্বামীর নাম : লুৎফার হোসেন বাড়ির নং : n0139 বয়স : 47 লিঙ্গ : মহিলা	LZL2146462 ফটো উপলব্ধ	14 নাম : মহম্মদ নুরুল ইসলাম পিতার নাম : যসমুদ্দিন মিঞা বাড়ির নং : n0273 বয়স : 58 লিঙ্গ : পুরুষ	LZL2407450 ফটো উপলব্ধ	15 নাম : পরভীনা খাতুন স্বামীর নাম : আজাদ হোসেন বাড়ির নং : নং000 বয়স : 26 লিঙ্গ : মহিলা	UHI2822542 ফটো উপলব্ধ
16 নাম : মনিকা খাতুন পিতার নাম : মেহর আলি মিয়া বাড়ির নং : নং000 বয়স : 23 লিঙ্গ : মহিলা	UHI2800217 ফটো উপলব্ধ	17 নাম : রত্না ঘোষ স্বামীর নাম : দিবাকর ঘোষ বাড়ির নং : n0061 বয়স : 41 লিঙ্গ : মহিলা	UHI1963537 ফটো উপলব্ধ	18 নাম : শীলা ঘোষ স্বামীর নাম : অনিল কুমার ঘোষ বাড়ির নং : n0130 বয়স : 61 লিঙ্গ : মহিলা	UHI2587392 ফটো উপলব্ধ
19 নাম : ভাস্কর ঘোষ পিতার নাম : অনিল কুমার ঘোষ বাড়ির নং : n0130 বয়স : 47 লিঙ্গ : পুরুষ	LZL1443274 ফটো উপলব্ধ	20 নাম : দীপা ঘোষ স্বামীর নাম : নৃপেন্দ্র ঘোষ বাড়ির নং : n0130 বয়স : 52 লিঙ্গ : মহিলা	WB/01/004/387285 ফটো উপলব্ধ	21 নাম : উত্তমকুমার ঘোষ পিতার নাম : সুশীল ঘোষ বাড়ির নং : n0131 বয়স : 52 লিঙ্গ : পুরুষ	WB/01/004/387513 ফটো উপলব্ধ
22 নাম : অনিল কুমার ঘোষ পিতার নাম : রমেশ চন্দ্র ঘোষ বাড়ির নং : n0130 বয়স : 70 লিঙ্গ : পুরুষ	UHI2587384 ফটো উপলব্ধ	23 নাম : অর্পিতা ঘোষ পিতার নাম : নিখিল ঘোষ বাড়ির নং : n0132 বয়স : 34 লিঙ্গ : মহিলা	UHI1598150 ফটো উপলব্ধ	24 নাম : নৃপেন্দ্র ঘোষ পিতার নাম : নগেন্দ্র ঘোষ বাড়ির নং : n0133 বয়স : 64 লিঙ্গ : পুরুষ	UHI2833028 ফটো উপলব্ধ
25 নাম : শুভঙ্কর ঘোষ পিতার নাম : অনিল কুমার ঘোষ বাড়ির নং : n0130 বয়স : 36 লিঙ্গ : পুরুষ	LZL2834570 ফটো উপলব্ধ	26 নাম : নিয়তিরানী ঘোষ স্বামীর নাম : সুশীল ঘোষ বাড়ির নং : n0131 বয়স : 71 লিঙ্গ : মহিলা	WB/01/004/387348 ফটো উপলব্ধ	27 নাম : অয়নদীপ ঘোষ পিতার নাম : উত্তম কুমার ঘোষ বাড়ির নং : তরাইগুড়ি বয়স : 20 লিঙ্গ : পুরুষ	UHI2997369 ফটো উপলব্ধ
28 নাম : নিখিল ঘোষ পিতার নাম : শিশির ঘোষ বাড়ির নং : n0132 বয়স : 70 লিঙ্গ : পুরুষ	WB/01/004/387300 ফটো উপলব্ধ	29 নাম : অরিন্দম ঘোষ পিতার নাম : নিখিল ঘোষ বাড়ির নং : n0132 বয়স : 35 লিঙ্গ : পুরুষ	UHI1342559 ফটো উপলব্ধ	30 নাম : রীতা ঘোষ স্বামীর নাম : অমলেন্দু ঘোষ বাড়ির নং : n0130 বয়স : 61 লিঙ্গ : মহিলা	UHI2586295 ফটো উপলব্ধ

31 নাম : রেখা ঘোষ স্বামীর নাম: নিখিল ঘোষ বাড়ির নং : n0132 বয়স : 62 লিঙ্গ : মহিলা ফটো উপলব্ধ	WB/01/004/387377	32 নাম : অমলেন্দু ঘোষ পিতার নাম: রমেশ চন্দ্র ঘোষ বাড়ির নং : n0130 বয়স : 64 লিঙ্গ : পুরুষ ফটো উপলব্ধ	UHI2575926	33 নাম : দেবজিৎ ঘোষ পিতার নাম: নুপেন্দ্র ঘোষ বাড়ির নং : n0133 বয়স : 30 লিঙ্গ : পুরুষ ফটো উপলব্ধ	UHI1963164
34 নাম : অলকা ঘোষ (দাস) স্বামীর নাম: উত্তম কুমার ঘোষ বাড়ির নং : n0164 বয়স : 49 লিঙ্গ : মহিলা ফটো উপলব্ধ	LZL1586999	35 নাম : সুমন চক্রবর্তী পিতার নাম: সুশীল চক্রবর্তী বাড়ির নং : n0023 বয়স : 28 লিঙ্গ : পুরুষ ফটো উপলব্ধ	UHI2377034	36 নাম : সুনীল চন্দ্র পাল পিতার নাম: গনেশ চন্দ্র পাল বাড়ির নং : n0147 বয়স : 46 লিঙ্গ : পুরুষ ফটো উপলব্ধ	UHI1685353
37 নাম : কুঞ্জলতা দত্ত স্বামীর নাম: হরেকৃষ্ণ দত্ত বাড়ির নং : n0147 বয়স : 63 লিঙ্গ : মহিলা ফটো উপলব্ধ	WB/01/004/387342	38 নাম : পীযুষ কান্তি দত্ত পিতার নাম: দীনেশ চন্দ্র দত্ত বাড়ির নং : n0163 বয়স : 61 লিঙ্গ : পুরুষ ফটো উপলব্ধ	DWP1555010	39 নাম : অনিতা দত্ত (পাল) স্বামীর নাম: সুনীল চন্দ্র পাল বাড়ির নং : n0197 বয়স : 42 লিঙ্গ : মহিলা ফটো উপলব্ধ	UHI1497726
40 নাম : পিয়ালী দাস পাল স্বামীর নাম: পার্থ পাল বাড়ির নং : এন0000 বয়স : 26 লিঙ্গ : মহিলা ফটো উপলব্ধ	UHI2747038	41 নাম : মালবিকা দে স্বামীর নাম: দিবাকর নাগ বাড়ির নং : তরাইগুড়ি বয়স : 34 লিঙ্গ : মহিলা ফটো উপলব্ধ	IKL1514504	42 নাম : প্রিয়সী দেবনাথ পিতার নাম: পরিমল দেবনাথ বাড়ির নং : এন0000 বয়স : 22 লিঙ্গ : মহিলা ফটো উপলব্ধ	UHI2798007
43 নাম : তুলসী ধর স্বামীর নাম: প্রহ্লাদ ধর বাড়ির নং : n0180 বয়স : 33 লিঙ্গ : মহিলা ফটো উপলব্ধ	UHI1685445	44 নাম : প্রহ্লাদ ধর পিতার নাম: বনোবসী ধর বাড়ির নং : n0180 বয়স : 46 লিঙ্গ : পুরুষ ফটো উপলব্ধ	LZL21463848	45 নাম : শেফালী নাগ (চন্দ) স্বামীর নাম: নিবেশ নাগ বাড়ির নং : n0144 বয়স : 73 লিঙ্গ : মহিলা ফটো উপলব্ধ	WB/01/004/387256
46 নাম : অলকা নাগ স্বামীর নাম: দীপকেশ নাগ বাড়ির নং : n0143 বয়স : 69 লিঙ্গ : মহিলা ফটো উপলব্ধ	WB/01/004/387196	47 নাম : দিবাকর নাগ পিতার নাম: নিবেশ চন্দ্র নাগ বাড়ির নং : n0144 বয়স : 47 লিঙ্গ : পুরুষ ফটো উপলব্ধ	LZL1463488	48 নাম : বীনা রানী দাস (নাগ) স্বামীর নাম: প্রদীপ নাগ বাড়ির নং : n0146 বয়স : 56 লিঙ্গ : মহিলা ফটো উপলব্ধ	LZL2405827
49 নাম : দেবিকা নাগ পিতার নাম: দীপকেশ নাগ বাড়ির নং : n0143 বয়স : 40 লিঙ্গ : মহিলা ফটো উপলব্ধ	LZL2406684	50 নাম : প্রীতম নাগ পিতার নাম: প্রদীপ নাগ বাড়ির নং : n0146 বয়স : 30 লিঙ্গ : পুরুষ ফটো উপলব্ধ	UHI1963214	51 নাম : তুলসী গুপ্তিত সূত্রধর স্বামীর নাম: সুমিত সূত্রধর বাড়ির নং : এন0000 বয়স : 24 লিঙ্গ : মহিলা ফটো উপলব্ধ	UHI2747020
52 নাম : মালতী বর্মন স্বামীর নাম: বীরেন বর্মন বাড়ির নং : n0261 বয়স : 65 লিঙ্গ : মহিলা ফটো উপলব্ধ	WB/01/004/387248	53 নাম : চিরঞ্জিৎ বর্মন পিতার নাম: বীরেন্দ্র বর্মন বাড়ির নং : n0135 বয়স : 31 লিঙ্গ : পুরুষ ফটো উপলব্ধ	UHI1829274	54 নাম : দীপিকা বর্মন দাস স্বামীর নাম: গোকুল দাস বাড়ির নং : এন000 বয়স : 30 লিঙ্গ : মহিলা ফটো উপলব্ধ	UHI2416139
55 নাম : বীরেন বর্মন পিতার নাম: মেগু বর্মন বাড়ির নং : n0135 বয়স : 73 লিঙ্গ : পুরুষ ফটো উপলব্ধ	WB/01/004/387173	56 নাম : প্রসেনজিৎ বর্মন পিতার নাম: বিরেন বর্মন বাড়ির নং : n0135 বয়স : 36 লিঙ্গ : পুরুষ ফটো উপলব্ধ	UHI1187848	57 নাম : সুসীতা বর্মন মল্লিক পিতার নাম: প্রসেনজীৎ বর্মন বাড়ির নং : নং000 বয়স : 24 লিঙ্গ : মহিলা ফটো উপলব্ধ	UHI2822617
58 নাম : রিয়াজুল হক পিতার নাম: মজিবর মিয়া বাড়ির নং : n0140 বয়স : 42 লিঙ্গ : পুরুষ ফটো উপলব্ধ	UHI1597905	59 নাম : মেনকা খাতুন (বিবি) স্বামীর নাম: মকসিদুল হক বাড়ির নং : n0140 বয়স : 39 লিঙ্গ : মহিলা ফটো উপলব্ধ	UHI1189059	60 নাম : হালিমা বিবি স্বামীর নাম: নুরুল ইসলাম বাড়ির নং : n0274 বয়স : 47 লিঙ্গ : মহিলা ফটো উপলব্ধ	LZL2407443

61	UHI2767325	নাম : জেয়ারুল হোসেন পিতার নাম: সিদ্দিক মিয়া বাড়ির নং : এন0298 বয়স : 25 লিঙ্গ : পুরুষ	ফটো উপলব্ধ	62	WB/01/004/387435	নাম : উন্মাকুলসুম বিবি স্বামীর নাম: মজিবর মিয়া বাড়ির নং : n0140 বয়স : 63 লিঙ্গ : মহিলা	ফটো উপলব্ধ	63	IKL2005171	নাম : হাসিনা খাতুন পিতার নাম: জব্বুর আলি বাড়ির নং : এন0113 বয়স : 31 লিঙ্গ : মহিলা	ফটো উপলব্ধ
64	UHI2377174	নাম : খবির হোসেন পিতার নাম: করিম মিয়া বাড়ির নং : n0113 বয়স : 27 লিঙ্গ : পুরুষ	ফটো উপলব্ধ	65	UHI1965243	নাম : ফরিজা বিবি স্বামীর নাম: সাইদুল মিয়া বাড়ির নং : n0276 বয়স : 42 লিঙ্গ : মহিলা	ফটো উপলব্ধ	66	UHI1187921	নাম : লতিফ মিয়া পিতার নাম: কেচাল মিয়া বাড়ির নং : n0113 বয়স : 43 লিঙ্গ : পুরুষ	ফটো উপলব্ধ
67	UHI2085793	নাম : নয়ন দাস পিতার নাম: কমল দাস বাড়ির নং : n0113 বয়স : 29 লিঙ্গ : পুরুষ	ফটো উপলব্ধ	68	UHI2896355	নাম : সংগীতা দত্ত দাস স্বামীর নাম: নয়ন দাস বাড়ির নং : এন000 বয়স : 21 লিঙ্গ : মহিলা	ফটো উপলব্ধ	69	LZL2145977	নাম : মকসিদুল হক পিতার নাম: মজিবর মিয়া বাড়ির নং : n0140 বয়স : 42 লিঙ্গ : পুরুষ	ফটো উপলব্ধ
70	UHI1497593	নাম : জয়নাব বিবি স্বামীর নাম: ছিদ্দিক মিয়া বাড়ির নং : n0113 বয়স : 36 লিঙ্গ : মহিলা	ফটো উপলব্ধ	71	UHI1497551	নাম : মামনি বিবি স্বামীর নাম: আলতাপ হোসেন বাড়ির নং : n0185 বয়স : 38 লিঙ্গ : মহিলা	ফটো উপলব্ধ	72	WB/01/004/387450	নাম : খচিরন বিবি স্বামীর নাম: করিম মিয়া বাড়ির নং : n0113 বয়স : 51 লিঙ্গ : মহিলা	ফটো উপলব্ধ
73	LZL2406031	নাম : হামিদা বিবি স্বামীর নাম: কলিমুদ্দিন মিয়া বাড়ির নং : n0113 বয়স : 50 লিঙ্গ : মহিলা	ফটো উপলব্ধ	74	LZL2145928	নাম : ছিদ্দিক মিয়া পিতার নাম: কেচাল মিয়া বাড়ির নং : n0113 বয়স : 57 লিঙ্গ : পুরুষ	ফটো উপলব্ধ	75	UHI1598119	নাম : লাইলী খাতুন (বিবি) স্বামীর নাম: লতিফ মিয়া বাড়ির নং : n0113 বয়স : 33 লিঙ্গ : মহিলা	ফটো উপলব্ধ
76	WB/01/004/387455	নাম : কবিজন বিবি স্বামীর নাম: কেচাল মিয়া বাড়ির নং : n0113 বয়স : 78 লিঙ্গ : মহিলা	ফটো উপলব্ধ	77	WB/01/004/387131	নাম : করিম মিয়া পিতার নাম: কেচাল মিয়া বাড়ির নং : n0113 বয়স : 55 লিঙ্গ : পুরুষ	ফটো উপলব্ধ	78	UHI1829266	নাম : খবির হোসেন পিতার নাম: করিম মিয়া বাড়ির নং : n0113 বয়স : 31 লিঙ্গ : পুরুষ	ফটো উপলব্ধ
79	UHI1597921	নাম : আয়েশা বিবি (খাতুন) স্বামীর নাম: রিয়াজুল হক বাড়ির নং : n0188 বয়স : 37 লিঙ্গ : মহিলা	ফটো উপলব্ধ	80	UHI1164243	নাম : দয়াল বিশ্বাস পিতার নাম: রাধ বিশ্বাস বাড়ির নং : n0271 বয়স : 37 লিঙ্গ : পুরুষ	ফটো উপলব্ধ	81	LZL2146543	নাম : সত্যরঞ্জন বিশ্বাস পিতার নাম: শ্যামাচরণ বিশ্বাস বাড়ির নং : n0174 বয়স : 66 লিঙ্গ : পুরুষ	ফটো উপলব্ধ
82	UHI2085777	নাম : পরশমনি বিশ্বাস স্বামীর নাম: সত্যরঞ্জন বিশ্বাস বাড়ির নং : n0174 বয়স : 57 লিঙ্গ : মহিলা	ফটো উপলব্ধ	83	UHI2627123	নাম : বিষ্ণু বিশ্বাস পিতার নাম: সত্যরঞ্জন বিশ্বাস বাড়ির নং : N0000 বয়স : 25 লিঙ্গ : পুরুষ	ফটো উপলব্ধ	84	LZL1444950	নাম : অরুনা বিশ্বাস (দাস) স্বামীর নাম: রাখাল বিশ্বাস বাড়ির নং : n0177 বয়স : 45 লিঙ্গ : মহিলা	ফটো উপলব্ধ
85	UHI2627131	নাম : রেশমা পারভিন পিতার নাম: নুরকাশিম মিয়া বাড়ির নং : N0000 বয়স : 24 লিঙ্গ : মহিলা	ফটো উপলব্ধ	86	LZL2405876	নাম : নুর কাশিম মিয়া পিতার নাম: নেলভেলু মিয়া বাড়ির নং : n0142 বয়স : 55 লিঙ্গ : পুরুষ	ফটো উপলব্ধ	87	UHI1597954	নাম : রবিউল আলা ইসলাম পিতার নাম: নুরজামাল মিয়া বাড়ির নং : n0202 বয়স : 36 লিঙ্গ : পুরুষ	ফটো উপলব্ধ
88	LZL2145712	নাম : মর্জিনা খাতুন স্বামীর নাম: নুরকাশিম মিয়া বাড়ির নং : n0142 বয়স : 42 লিঙ্গ : মহিলা	ফটো উপলব্ধ	89	WB/01/004/387488	নাম : ছামিনা বেওয়া স্বামীর নাম: নুরজামান মিয়া বাড়ির নং : n0202 বয়স : 54 লিঙ্গ : মহিলা	ফটো উপলব্ধ	90	LZL2591642	নাম : নুর হক হোসেন পিতার নাম: নেলভেলু মিয়া বাড়ির নং : n0142 বয়স : 49 লিঙ্গ : পুরুষ	ফটো উপলব্ধ

91 নাম : রাহুল হোসেন পিতার নাম: নুর কাশিম মিয়া বাড়ির নং : এন এইচ এন বয়স : 26 লিঙ্গ : পুরুষ	UHI2488492 ফটো উপলব্ধ	92 নাম : সফিউদ্দিন মিয়া পিতার নাম: সাহেব মিয়া বাড়ির নং : n0116 বয়স : 63 লিঙ্গ : পুরুষ	WB/01/004/387402 ফটো উপলব্ধ	93 নাম : বাতাসী বিবি স্বামীর নাম: সফিউদ্দিন মিয়া বাড়ির নং : n0116 বয়স : 56 লিঙ্গ : মহিলা	UHI2566099 ফটো উপলব্ধ
94 নাম : রাহুল মন্ডল পিতার নাম: রতন মন্ডল বাড়ির নং : n0161 বয়স : 32 লিঙ্গ : পুরুষ	UHI1829183 ফটো উপলব্ধ	95 নাম : রিপন মন্ডল পিতার নাম: নিমাই মন্ডল বাড়ির নং : n0161 বয়স : 50 লিঙ্গ : পুরুষ	LZL2591238 ফটো উপলব্ধ	96 নাম : প্রতিমা মন্ডল পিতার নাম: রিপোন মন্ডল বাড়ির নং : n0161 বয়স : 23 লিঙ্গ : মহিলা	UHI2906295 ফটো উপলব্ধ
97 নাম : প্রীতি মন্ডল স্বামীর নাম: রতন মন্ডল বাড়ির নং : n0161 বয়স : 50 লিঙ্গ : মহিলা	LZL2146470 ফটো উপলব্ধ	98 নাম : রতন মণ্ডল পিতার নাম: নিমাই মণ্ডল বাড়ির নং : n0161 বয়স : 55 লিঙ্গ : পুরুষ	LZL2405983 ফটো উপলব্ধ	99 নাম : রাজীব মণ্ডল পিতার নাম: রতন মণ্ডল বাড়ির নং : n0161 বয়স : 30 লিঙ্গ : পুরুষ	UHI2193696 ফটো উপলব্ধ
100 নাম : কাঞ্চন মল্লিক বিশ্বাস স্বামীর নাম: বিমল মল্লিক বাড়ির নং : n0270 বয়স : 38 লিঙ্গ : মহিলা	LZL2559516 ফটো উপলব্ধ	101 নাম : জয়দুল হোসেন পিতার নাম: জহিরউদ্দিন মিয়া বাড়ির নং : n0137 বয়স : 42 লিঙ্গ : পুরুষ	LZL2591576 ফটো উপলব্ধ	102 নাম : অপিয়া বিবি খাতুন স্বামীর নাম: রফিকুল হক বাড়ির নং : n0159 বয়স : 34 লিঙ্গ : মহিলা	UHI2358703 ফটো উপলব্ধ
103 নাম : সাবেদা বিবি স্বামীর নাম: সিরাজুল মিয়া বাড়ির নং : n0159 বয়স : 48 লিঙ্গ : মহিলা	WB/01/004/393310 ফটো উপলব্ধ	104 নাম : রাহুল মিয়া পিতার নাম: সিরাজুল মিয়া বাড়ির নং : n0159 বয়স : 32 লিঙ্গ : পুরুষ	UHI1685395 ফটো উপলব্ধ	105 নাম : জমিলা বিবি স্বামীর নাম: ছাত্তার মিয়া বাড়ির নং : n0138 বয়স : 65 লিঙ্গ : মহিলা	UHI2578086 ফটো উপলব্ধ
106 নাম : মোঃ জোনাবালী মিয়া পিতার নাম: মোঃ ছাত্তার মিয়া বাড়ির নং : n0138 বয়স : 47 লিঙ্গ : পুরুষ	LZL1443282 ফটো উপলব্ধ	107 নাম : রহিদা বিবি স্বামীর নাম: ছফির উদ্দিন মিয়া বাড়ির নং : n0115 বয়স : 54 লিঙ্গ : মহিলা	WB/01/004/387193 ফটো উপলব্ধ	108 নাম : সাহিদ হোসেন স্বামীর নাম: সাহানাজ বানু বাড়ির নং : তরাইগুড়ি বয়স : 21 লিঙ্গ : পুরুষ	UHI2899466 ফটো উপলব্ধ
109 নাম : আজমা বিবি স্বামীর নাম: সামসের মিয়া বাড়ির নং : n0110 বয়স : 61 লিঙ্গ : মহিলা	WB/01/004/387418 ফটো উপলব্ধ	110 নাম : সাহানুর হোসেন পিতার নাম: সাহাবুল মিয়া বাড়ির নং : n0117 বয়স : 32 লিঙ্গ : পুরুষ	UHI1685429 ফটো উপলব্ধ	111 নাম : নুরবানু বিবি (খাতুন) স্বামীর নাম: জেনারেল হোসেন বাড়ির নং : n0137 বয়স : 31 লিঙ্গ : মহিলা	UHI2193712 ফটো উপলব্ধ
112 নাম : রুম্পি পারভীন স্বামীর নাম: আনোয়ার হোসেন বাড়ির নং : তরাইগুড়ি বয়স : 23 লিঙ্গ : মহিলা	UHI2849750 ফটো উপলব্ধ	113 নাম : মুন্নি বিবি (খাতুন) স্বামীর নাম: জয়দুল হোসেন বাড়ির নং : n0137 বয়স : 39 লিঙ্গ : মহিলা	UHI1188978 ফটো উপলব্ধ	114 নাম : অনামিকা বর্মন (দাস) স্বামীর নাম: চিরঞ্জিৎ বর্মন বাড়ির নং : n0115 বয়স : 30 লিঙ্গ : মহিলা	UHI2085769 ফটো উপলব্ধ
115 নাম : সাহিনা খাতুন পিতার নাম: সাহেব আলি মিয়া বাড়ির নং : তরাইগুড়ি বয়স : 27 লিঙ্গ : মহিলা	UHI2836526 ফটো উপলব্ধ	116 নাম : সিরাজুল মিয়া পিতার নাম: দয়াল মিয়া বাড়ির নং : n0159 বয়স : 50 লিঙ্গ : পুরুষ	WB/01/004/393796 ফটো উপলব্ধ	117 নাম : রফিকুল হক পিতার নাম: সিরাজুল মিয়া বাড়ির নং : n0159 বয়স : 34 লিঙ্গ : পুরুষ	UHI1685403 ফটো উপলব্ধ
118 নাম : জামিনা বিবি স্বামীর নাম: জহির মিয়া বাড়ির নং : n0137 বয়স : 63 লিঙ্গ : মহিলা	WB/01/004/387381 ফটো উপলব্ধ	119 নাম : ছাত্তার মিয়া পিতার নাম: ছফর মিয়া বাড়ির নং : n0138 বয়স : 73 লিঙ্গ : পুরুষ	UHI2578169 ফটো উপলব্ধ	120 নাম : জেনারেল হোসেন পিতার নাম: জহির উদ্দিন মিয়া বাড়ির নং : n0137 বয়স : 34 লিঙ্গ : পুরুষ	UHI1598044 ফটো উপলব্ধ



121 নাম : সাবানা বিবি (খাতুন) স্বামীর নাম: মোহাম্মদ জোনাবালি মিয়া বাড়ির নং : n0138 বয়স : 41 লিঙ্গ : মহিলা	LZL2782183 ফটো উপলব্ধ	122 নাম : জহিরউদ্দিন মিয়া পিতার নাম: সাহেব উদ্দিন মিয়া বাড়ির নং : n0137 বয়স : 70 লিঙ্গ : পুরুষ	UHI2575736 ফটো উপলব্ধ	123 নাম : রমিনা বিবি স্বামীর নাম: অফিউদ্দিন মিয়া বাড়ির নং : n0115 বয়স : 43 লিঙ্গ : মহিলা	UHI1342427 ফটো উপলব্ধ
124 নাম : বাবলু মিয়া পিতার নাম: সিরাজুল মিয়া বাড়ির নং : এন0001 বয়স : 26 লিঙ্গ : পুরুষ	UHI2490530 ফটো উপলব্ধ	125 নাম : নিলিমা খাতুন স্বামীর নাম: বাবলু মিয়া বাড়ির নং : তরাইগুড়ি বয়স : 23 লিঙ্গ : মহিলা	UHI3003084 ফটো উপলব্ধ	126 নাম : মজিদুল মিয়া পিতার নাম: ছফরউদ্দিন মিয়া বাড়ির নং : n0115 বয়স : 45 লিঙ্গ : পুরুষ	LZL2145902 ফটো উপলব্ধ
127 নাম : মফিদুল হক পিতার নাম: ছফর উদ্দিন মিয়া বাড়ির নং : n0115 বয়স : 37 লিঙ্গ : পুরুষ	UHI1189166 ফটো উপলব্ধ	128 নাম : সমসের মিয়া পিতার নাম: রেজামুদ্দিন মিয়া বাড়ির নং : n0110 বয়স : 68 লিঙ্গ : পুরুষ	WB/01/004/387035 ফটো উপলব্ধ	129 নাম : সাইদুল মিয়া পিতার নাম: দয়াল মিয়া বাড়ির নং : n0275 বয়স : 53 লিঙ্গ : পুরুষ	WB/01/004/393816 ফটো উপলব্ধ
130 নাম : মিনা রানী রায় স্বামীর নাম: সুভাষ চন্দ্র রায় বাড়ির নং : n0114 বয়স : 48 লিঙ্গ : মহিলা	UHI2085785 ফটো উপলব্ধ	131 নাম : অপিউদ্দিন মিয়া পিতার নাম: কমির মিয়া বাড়ির নং : n0115 বয়স : 78 লিঙ্গ : পুরুষ	LZL2406015 ফটো উপলব্ধ	132 নাম : জমিলা খাতুন (বিবি) স্বামীর নাম: মজিদুল মিয়া বাড়ির নং : n0115 বয়স : 33 লিঙ্গ : মহিলা	UHI1598176 ফটো উপলব্ধ
133 নাম : মজিরন বিবি স্বামীর নাম: ছফর উদ্দিন মিয়া বাড়ির নং : n0115 বয়স : 72 লিঙ্গ : মহিলা	LZL2406023 ফটো উপলব্ধ	134 নাম : দুলাই বানু স্বামীর নাম: সাহাবুল মিয়া বাড়ির নং : n0117 বয়স : 61 লিঙ্গ : মহিলা	WB/01/004/387417 ফটো উপলব্ধ	135 নাম : সাহানা জ বানু পিতার নাম: সাহাবুল মিয়া বাড়ির নং : n0117 বয়স : 44 লিঙ্গ : মহিলা	LZL2145670 ফটো উপলব্ধ
136 নাম : সফিদুল মিয়া পিতার নাম: অখরউদ্দিন মিয়া বাড়ির নং : n0114 বয়স : 35 লিঙ্গ : পুরুষ	UHI1342526 ফটো উপলব্ধ	137 নাম : জিয়াউল আমেদ পিতার নাম: জলিল উদ্দিন আমেদ বাড়ির নং : n0114 বয়স : 36 লিঙ্গ : পুরুষ	UHI1189000 ফটো উপলব্ধ	138 নাম : ছফিরউদ্দিন মিয়া পিতার নাম: কমির মিয়া বাড়ির নং : n0115 বয়স : 65 লিঙ্গ : পুরুষ	WB/01/004/387374 ফটো উপলব্ধ
139 নাম : আজাদ হোসেন পিতার নাম: সমসের মিয়া বাড়ির নং : n0110 বয়স : 35 লিঙ্গ : পুরুষ	UHI1497627 ফটো উপলব্ধ	140 নাম : আনোয়ার হোসেন পিতার নাম: সমসের মিয়া বাড়ির নং : n0110 বয়স : 33 লিঙ্গ : পুরুষ	UHI1685411 ফটো উপলব্ধ	141 নাম : সৃজিত সরকার পিতার নাম: অবিনাশ সরকার বাড়ির নং : এনএইচএন বয়স : 25 লিঙ্গ : পুরুষ	UHI2494284 ফটো উপলব্ধ
142 নাম : রহিদুল মিয়া পিতার নাম: অপিউদ্দিন মিয়া বাড়ির নং : এন0115 বয়স : 22 লিঙ্গ : পুরুষ	UHI2979854 ফটো উপলব্ধ	143 নাম : গোলাপজান বিবি স্বামীর নাম: অখর উদ্দিন মিয়া বাড়ির নং : n0114 বয়স : 70 লিঙ্গ : মহিলা	UHI2832814 ফটো উপলব্ধ	144 নাম : সাহাবুল মিয়া পিতার নাম: ফরাস মিয়া বাড়ির নং : n0117 বয়স : 67 লিঙ্গ : পুরুষ	WB/01/004/387001 ফটো উপলব্ধ
145 নাম : সাহেবালী মিয়া পিতার নাম: দয়াল মিয়া বাড়ির নং : এন এইচ এন বয়স : 56 লিঙ্গ : পুরুষ	WB/01/004/393513 ফটো উপলব্ধ	146 নাম : রতন মোহন্ত পিতার নাম: পাতাল মোহন্ত বাড়ির নং : বরুণিলা বয়স : 21 লিঙ্গ : পুরুষ	TSX1249317 ফটো উপলব্ধ	147 নাম : নিতাই মোহন্ত পিতার নাম: রতন মোহন্ত বাড়ির নং : বরুণিলা বয়স : 21 লিঙ্গ : পুরুষ	TSX2104958 ফটো উপলব্ধ
148 নাম : বিসু রবিদাস পিতার নাম: হীরালাল রবিদাস বাড়ির নং : n0109 বয়স : 40 লিঙ্গ : পুরুষ	UHI1497684 ফটো উপলব্ধ	149 নাম : প্রসেনজিৎ দেবনাথ পিতার নাম: সুকুমার দেবনাথ বাড়ির নং : এন0001 বয়স : 25 লিঙ্গ : পুরুষ	UHI2490613 ফটো উপলব্ধ	150 নাম : সুমন রায় পিতার নাম: রবীন্দ্র রায় বাড়ির নং : এন0000 বয়স : 22 লিঙ্গ : পুরুষ	UHI2870608 ফটো উপলব্ধ

151 নাম : অভিজিৎ রায় পিতার নাম: নিখিল রায় বাড়ির নং : n0152 বয়স : 31 লিঙ্গ : পুরুষ	UHI1963180 ফটো উপলব্ধ	152 নাম : রিয়া সাহা পিতার নাম: কার্তিক সাহা বাড়ির নং : N000 বয়স : 26 লিঙ্গ : মহিলা	UHI2627297 ফটো উপলব্ধ	153 নাম : ফনীভূষণ রায় পিতার নাম: বাবু রায় বাড়ির নং : n0198 বয়স : 49 লিঙ্গ : পুরুষ	LZL2696086 ফটো উপলব্ধ
154 নাম : অঞ্জু বাল্লা রায় স্বামীর নাম: ফনীভূষণ রায় বাড়ির নং : n0210 বয়স : 47 লিঙ্গ : মহিলা	LZL2782662 ফটো উপলব্ধ	155 নাম : বিজয় বিশ্বাস পিতার নাম: নারায়ণ বিশ্বাস বাড়ির নং : এন000 বয়স : 23 লিঙ্গ : পুরুষ	UHI2746915 ফটো উপলব্ধ	156 নাম : সবিতা সরকার পিতার নাম: সুশীল সরকার বাড়ির নং : N0000 বয়স : 24 লিঙ্গ : মহিলা	UHI2627016 ফটো উপলব্ধ
157 নাম : ঝুস্পা রায় (কার্যী) স্বামীর নাম: রুপক রায় বাড়ির নং : n0151 বয়স : 35 লিঙ্গ : মহিলা	UHI2193688 ফটো উপলব্ধ	158 নাম : রাহুল ইসলাম পিতার নাম: আমির হোসেন বাড়ির নং : এন000 বয়স : 21 লিঙ্গ : পুরুষ	UHI2896165 ফটো উপলব্ধ	159 নাম : উর্মিলা রায় পিতার নাম: পরেশ চন্দ্র রায় বাড়ির নং : N0000 বয়স : 24 লিঙ্গ : মহিলা	UHI2627198 ফটো উপলব্ধ
160 নাম : পরেশ চন্দ্র রায় মায়ের নাম: বাসন্তী রায় বাড়ির নং : N0000 বয়স : 62 লিঙ্গ : পুরুষ	UHI2627271 ফটো উপলব্ধ	161 নাম : অভিজিৎ রায় পিতার নাম: দিনেশ চন্দ্র রায় বাড়ির নং : এন000 বয়স : 21 লিঙ্গ : পুরুষ	UHI2870624 ফটো উপলব্ধ	162 নাম : প্রলয় দাস পিতার নাম: নকুল চন্দ্র দাস বাড়ির নং : N0000 বয়স : 24 লিঙ্গ : পুরুষ	UHI2627214 ফটো উপলব্ধ
163 নাম : পিয়ালি সাহা পিতার নাম: বাধন সাহা বাড়ির নং : এন000 বয়স : 21 লিঙ্গ : মহিলা	UHI2896298 ফটো উপলব্ধ	164 নাম : হীরেন চন্দ্র বিশ্বাস পিতার নাম: মদন চন্দ্র বিশ্বাস বাড়ির নং : n0000 বয়স : 26 লিঙ্গ : পুরুষ	UHI2627230 ফটো উপলব্ধ	165 নাম : পুলিন্দ্রনাথ রায় পিতার নাম: ফনীন্দ্র রায় বাড়ির নং : n0153 বয়স : 57 লিঙ্গ : পুরুষ	LZL2406114 ফটো উপলব্ধ
166 নাম : বিক্রম বিশ্বাস পিতার নাম: বাধন বিশ্বাস বাড়ির নং : এন0000 বয়স : 23 লিঙ্গ : পুরুষ	UHI2798254 ফটো উপলব্ধ	167 নাম : শ্যামলী রায় স্বামীর নাম: পুলিন্দ্র নাথ রায় বাড়ির নং : n0153 বয়স : 43 লিঙ্গ : মহিলা	LZL2782415 ফটো উপলব্ধ	168 নাম : লক্ষ্মী রায় স্বামীর নাম: তাপস রায় বাড়ির নং : n0151 বয়স : 41 লিঙ্গ : মহিলা	LZL2728087 ফটো উপলব্ধ
169 নাম : কণিকা দাস পিতার নাম: কৃষ্ণ দাস বাড়ির নং : N000 বয়স : 25 লিঙ্গ : মহিলা	UHI2627289 ফটো উপলব্ধ	170 নাম : পূজা দেবনাথ পিতার নাম: পরিমল দেবনাথ বাড়ির নং : N0000 বয়স : 24 লিঙ্গ : মহিলা	UHI2627107 ফটো উপলব্ধ	171 নাম : অপর্ণা রায় স্বামীর নাম: দিলীপ রায় বাড়ির নং : n0153 বয়স : 45 লিঙ্গ : মহিলা	LZL2782449 ফটো উপলব্ধ
172 নাম : বিকাশ সরকার পিতার নাম: রুক্মিণী সরকার বাড়ির নং : এন000 বয়স : 23 লিঙ্গ : পুরুষ	UHI2746923 ফটো উপলব্ধ	173 নাম : দিলীপ রায় পিতার নাম: ফনীন্দ্র রায় বাড়ির নং : n0153 বয়স : 53 লিঙ্গ : পুরুষ	WB/01/004/387162 ফটো উপলব্ধ	174 নাম : মনিকা রায় দাস স্বামীর নাম: সুশান্ত দাস বাড়ির নং : n0258 বয়স : 26 লিঙ্গ : মহিলা	UHI2912608 ফটো উপলব্ধ
175 নাম : সুনিল রায় পিতার নাম: হাবু রায় বাড়ির নং : n0149 বয়স : 59 লিঙ্গ : পুরুষ	WB/01/004/387398 ফটো উপলব্ধ	176 নাম : ক্ষুদিরাম রায় পিতার নাম: হীতেন্দ্র রায় বাড়ির নং : n0151 বয়স : 70 লিঙ্গ : পুরুষ	UHI2582815 ফটো উপলব্ধ	177 নাম : রঞ্জিতা রায় স্বামীর নাম: ক্ষুদিরাম রায় বাড়ির নং : n0151 বয়স : 68 লিঙ্গ : মহিলা	WB/01/004/387416 ফটো উপলব্ধ
178 নাম : উৎপল সাহা পিতার নাম: উত্তম কুমার সাহা বাড়ির নং : N0000 বয়স : 24 লিঙ্গ : পুরুষ	UHI2627065 ফটো উপলব্ধ	179 নাম : শুভংকর রায় পিতার নাম: পুলিন্দ্র রায় বাড়ির নং : এন0000 বয়স : 23 লিঙ্গ : পুরুষ	UHI2747095 ফটো উপলব্ধ	180 নাম : রানা রায় পিতার নাম: সুনিল রায় বাড়ির নং : n0149 বয়স : 28 লিঙ্গ : পুরুষ	UHI2193670 ফটো উপলব্ধ

181 নাম : নরেশ সরকার পিতার নাম: নেপাল সরকার বাড়ির নং : N0000 বয়স : 24 লিঙ্গ : পুরুষ	UHI2627081 ফটো উপলব্ধ	182 নাম : মিঠুন রায় পিতার নাম: দীপক রায় বাড়ির নং : এন000 বয়স : 24 লিঙ্গ : পুরুষ	UHI2746956 ফটো উপলব্ধ	183 নাম : দীপকর রায় পিতার নাম: ফনী রায় বাড়ির নং : N000 বয়স : 25 লিঙ্গ : পুরুষ	UHI2627347 ফটো উপলব্ধ
184 নাম : সূচিত্রা সরকার পিতার নাম: গোপাল সরকার বাড়ির নং : এন এইচ এন বয়স : 27 লিঙ্গ : মহিলা	UHI2488203 ফটো উপলব্ধ	185 নাম : পাপাই রায় পিতার নাম: বিনোদ রায় বাড়ির নং : এন এইচ এন বয়স : 25 লিঙ্গ : পুরুষ	UHI2488245 ফটো উপলব্ধ	186 নাম : রত্না বর্মণ পিতার নাম: নবীন বর্মণ বাড়ির নং : এনএইচএন বয়স : 30 লিঙ্গ : মহিলা	WII1777739 ফটো উপলব্ধ
187 নাম : সাহিদা খাতুন পিতার নাম: দিলীপ হুসেন বাড়ির নং : নং000 বয়স : 24 লিঙ্গ : মহিলা	UHI2800258 ফটো উপলব্ধ	188 নাম : রাজ পাল পিতার নাম: দেবাশিষ পাল বাড়ির নং : এন00000 বয়স : 23 লিঙ্গ : পুরুষ	UHI2800084 ফটো উপলব্ধ	189 নাম : নিরেন রায় পিতার নাম: ধীরেন্দ্র রায় বাড়ির নং : n0150 বয়স : 67 লিঙ্গ : পুরুষ	UHI2566883 ফটো উপলব্ধ
190 নাম : লক্ষ্মী মোদক পিতার নাম: পরিমল মোদক বাড়ির নং : এন এইচ এন বয়স : 26 লিঙ্গ : মহিলা	UHI2488476 ফটো উপলব্ধ	191 নাম : বিশ্বজিৎ রায় পিতার নাম: দীপক রায় বাড়ির নং : এন0000 বয়স : 22 লিঙ্গ : পুরুষ	UHI2799641 ফটো উপলব্ধ	192 নাম : পায়েল দাস পিতার নাম: নকুল দাস বাড়ির নং : এন0000 বয়স : 22 লিঙ্গ : মহিলা	UHI2799708 ফটো উপলব্ধ
193 নাম : জমিনী রায় স্বামীর নাম: নীরেন রায় বাড়ির নং : n0150 বয়স : 55 লিঙ্গ : মহিলা	UHI2576288 ফটো উপলব্ধ	194 নাম : রূপক রায় পিতার নাম: ক্ষুদিরাম রায় বাড়ির নং : n0151 বয়স : 46 লিঙ্গ : পুরুষ	LZL1463561 ফটো উপলব্ধ	195 নাম : বীনতা বিশ্বাস পিতার নাম: নেপাল বিশ্বাস বাড়ির নং : এন0258 বয়স : 25 লিঙ্গ : মহিলা	UHI2486967 ফটো উপলব্ধ
196 নাম : রফু পাল পিতার নাম: ভপস পাল বাড়ির নং : N0000 বয়স : 28 লিঙ্গ : পুরুষ	UHI2627255 ফটো উপলব্ধ	197 নাম : মুগাল দাস পিতার নাম: সত্যেন দাস বাড়ির নং : N000 বয়স : 24 লিঙ্গ : পুরুষ	UHI2627032 ফটো উপলব্ধ	198 নাম : পিংকী সূত্রধর বর্মণ স্বামীর নাম: বিপ্লব সূত্রধর বাড়ির নং : n0258 বয়স : 31 লিঙ্গ : মহিলা	UHI2377042 ফটো উপলব্ধ
199 নাম : পূজা দাস পিতার নাম: কানাই দাস বাড়ির নং : এন এইচ এন বয়স : 29 লিঙ্গ : মহিলা	WDB2397115 ফটো উপলব্ধ	200 নাম : শিল্পী দেবনাথ স্বামীর নাম: সঞ্জয় দেবনাথ বাড়ির নং : এনএইচএন বয়স : 36 লিঙ্গ : মহিলা	WII1275197 ফটো উপলব্ধ	201 নাম : প্রসেনজিৎ রায় পিতার নাম: নিখিল চন্দ্র রায় বাড়ির নং : n0152 বয়স : 28 লিঙ্গ : পুরুষ	UHI2193662 ফটো উপলব্ধ
202 নাম : দেবযানী রায় পিতার নাম: কমল রায় বাড়ির নং : N000 বয়স : 24 লিঙ্গ : মহিলা	UHI2627339 ফটো উপলব্ধ	203 নাম : বাবলী রায় স্বামীর নাম: সুনীল রায় বাড়ির নং : n0149 বয়স : 51 লিঙ্গ : মহিলা	WB/01/004/387441 ফটো উপলব্ধ	204 নাম : রুমা সরকার স্বামীর নাম: প্রদীপ সরকার বাড়ির নং : এন000 বয়স : 23 লিঙ্গ : মহিলা	UHI2896231 ফটো উপলব্ধ
205 নাম : বাবাই রায় পিতার নাম: বিনোদ রায় বাড়ির নং : N000 বয়স : 24 লিঙ্গ : পুরুষ	UHI2627313 ফটো উপলব্ধ	206 নাম : মহাদেব দেবনাথ পিতার নাম: গোপাল দেবনাথ বাড়ির নং : এন0000 বয়স : 22 লিঙ্গ : পুরুষ	UHI2799856 ফটো উপলব্ধ	207 নাম : দীপকর রায় পিতার নাম: হরেন্দ্র রায় বাড়ির নং : এন এইচ এন বয়স : 26 লিঙ্গ : পুরুষ	UHI2486801 ফটো উপলব্ধ
208 নাম : ছোটন রায় পিতার নাম: নরেশ রায় বাড়ির নং : এন0258 বয়স : 25 লিঙ্গ : পুরুষ	UHI2487049 ফটো উপলব্ধ	209 নাম : গৌরী রায় স্বামীর নাম: ভবেন্দ্র রায় বাড়ির নং : n0150 বয়স : 60 লিঙ্গ : মহিলা	WB/01/004/387492 ফটো উপলব্ধ	210 নাম : মনিকা (দাস)রায় স্বামীর নাম: কমল রায় বাড়ির নং : n0150 বয়স : 45 লিঙ্গ : মহিলা	LZL2793024 ফটো উপলব্ধ

211	UHI2486769	নাম : অপু পাল পিতার নাম: রনু পাল বাড়ির নং : এন0258 বয়স : 27 লিঙ্গ : পুরুষ	ফটো উপলব্ধ	212	UHI2486835	নাম : সত্যজীৎ বর্মণ পিতার নাম: সুনীল বর্মণ বাড়ির নং : এন এইচ এন বয়স : 26 লিঙ্গ : পুরুষ	ফটো উপলব্ধ	213	UHI2487817	নাম : সৃজন রায় পিতার নাম: বিপুল রায় বাড়ির নং : এন এইচ এন বয়স : 26 লিঙ্গ : পুরুষ	ফটো উপলব্ধ
214	UHI2494672	নাম : পার্থ সূত্রধর পিতার নাম: চঞ্চল সূত্রধর বাড়ির নং : এনএইচএন বয়স : 25 লিঙ্গ : পুরুষ	ফটো উপলব্ধ	215	UHI2800175	নাম : সুস্মিতা পাল পিতার নাম: সুভাষ পাল বাড়ির নং : নং000 বয়স : 22 লিঙ্গ : মহিলা	ফটো উপলব্ধ	216	UHI2768638	নাম : সত্যজিৎ রায় পিতার নাম: দিলীপ রায় বাড়ির নং : এন00153 বয়স : 23 লিঙ্গ : পুরুষ	ফটো উপলব্ধ
217	LZL1464163	নাম : কমল রায় পিতার নাম: ধীরেন্দ্র রায় বাড়ির নং : n0150 বয়স : 49 লিঙ্গ : পুরুষ	ফটো উপলব্ধ	218	LZL1462951	নাম : তাপস রায় পিতার নাম: ক্ষুদীরাম রায় বাড়ির নং : n0151 বয়স : 48 লিঙ্গ : পুরুষ	ফটো উপলব্ধ	219	UHI2487015	নাম : শ্যামল সূত্রধর পিতার নাম: নিতাই সূত্রধর বাড়ির নং : এন0258 বয়স : 26 লিঙ্গ : পুরুষ	ফটো উপলব্ধ
220	UHI2488187	নাম : জগবন্ধু দাস পিতার নাম: শ্যামল দাস বাড়ির নং : এন এইচ এন বয়স : 26 লিঙ্গ : পুরুষ	ফটো উপলব্ধ	221	UHI2488161	নাম : কনিকা বর্মণ স্বামীর নাম: অনুতোষ বর্মণ বাড়ির নং : এন এইচ এন বয়স : 26 লিঙ্গ : মহিলা	ফটো উপলব্ধ	222	UHI2870566	নাম : রাজদীপ সূত্রধর পিতার নাম: চন্দন সূত্রধর বাড়ির নং : এন000 বয়স : 22 লিঙ্গ : পুরুষ	ফটো উপলব্ধ
223	UHI2746972	নাম : সুভঙ্কর সূত্রধর পিতার নাম: আলতা সূত্রধর বাড়ির নং : এন000 বয়স : 24 লিঙ্গ : পুরুষ	ফটো উপলব্ধ	224	UHI2746998	নাম : পূর্ণিমা মোদক পিতার নাম: ধনেশ্বর মোদক বাড়ির নং : এন000 বয়স : 23 লিঙ্গ : মহিলা	ফটো উপলব্ধ	225	UHI2878304	নাম : রাজু দাস পিতার নাম: সুধাংশু দাস বাড়ির নং : বরগিলা বয়স : 31 লিঙ্গ : পুরুষ	ফটো উপলব্ধ
226	UHI2746964	নাম : রাজা সূত্রধর পিতার নাম: হরি নারায়ণ সূত্রধর বাড়ির নং : এন000 বয়স : 24 লিঙ্গ : পুরুষ	ফটো উপলব্ধ	227	UHI2626992	নাম : ধনঞ্জয় বিশ্বাস পিতার নাম: অবনী বিশ্বাস বাড়ির নং : N0000 বয়স : 24 লিঙ্গ : পুরুষ	ফটো উপলব্ধ	228	UHI2627172	নাম : রাজীব দাস পিতার নাম: নিখিল দাস বাড়ির নং : N0000 বয়স : 24 লিঙ্গ : পুরুষ	ফটো উপলব্ধ
229	WB/01/004/387243	নাম : অলকা রায় স্বামীর নাম: বিপুল রায় বাড়ির নং : n0153 বয়স : 55 লিঙ্গ : মহিলা	ফটো উপলব্ধ	230	UHI2746907	নাম : ফনিন্দ্র দেবনাথ পিতার নাম: রামকৃষ্ণ দেবনাথ বাড়ির নং : এন000 বয়স : 23 লিঙ্গ : পুরুষ	ফটো উপলব্ধ	231	LZL2146066	নাম : সুমিতা রায় স্বামীর নাম: নিখিল রায় বাড়ির নং : n0152 বয়স : 63 লিঙ্গ : মহিলা	ফটো উপলব্ধ
232	UHI1535202	নাম : শিল্পী বিক্রি স্বামীর নাম: রীতল মিয়া বাড়ির নং : তরাইগুড়ি বয়স : 43 লিঙ্গ : মহিলা	ফটো উপলব্ধ	233	WB/01/004/387399	নাম : বিপুল রায় পিতার নাম: ফনীন্দ্র রায় বাড়ির নং : n0153 বয়স : 61 লিঙ্গ : পুরুষ	ফটো উপলব্ধ	234	UHI2627073	নাম : বিপ্লব বিশ্বাস পিতার নাম: ননী গোপাল বিশ্বাস বাড়ির নং : N0000 বয়স : 24 লিঙ্গ : পুরুষ	ফটো উপলব্ধ
235	UHI2627321	নাম : প্রিয়া বিশ্বাস পিতার নাম: রাখাল বিশ্বাস বাড়ির নং : N0258 বয়স : 24 লিঙ্গ : মহিলা	ফটো উপলব্ধ	236	UHI1829209	নাম : শিপন শীল মায়ের নাম: প্রতিভা শীল বাড়ির নং : n0128 বয়স : 31 লিঙ্গ : পুরুষ	ফটো উপলব্ধ	237	UHI2570828	নাম : মৃদুল শীল পিতার নাম: নগেন্দ্র শীল বাড়ির নং : n0129 বয়স : 53 লিঙ্গ : পুরুষ	ফটো উপলব্ধ
238	UHI2837813	নাম : বৃষ্টি শীল পিতার নাম: নিরঞ্জন শীল বাড়ির নং : সী/61/এ বয়স : 22 লিঙ্গ : মহিলা	ফটো উপলব্ধ	239	UHI2561397	নাম : সুখালা শীল স্বামীর নাম: নগেন্দ্র শীল বাড়ির নং : n0129 বয়স : 72 লিঙ্গ : মহিলা	ফটো উপলব্ধ	240	WB/01/004/387389	নাম : প্রতিভা শীল স্বামীর নাম: নিতাই শীল বাড়ির নং : n0128 বয়স : 58 লিঙ্গ : মহিলা	ফটো উপলব্ধ

241 নাম : সীমা শীল স্বামীর নাম: মুদুল শীল বাড়ির নং : n0129 বয়স : 55 লিঙ্গ : মহিলা	LZL2263796 ফটো উপলব্ধ	242 নাম : নিরঞ্জন শীল পিতার নাম: বীরেন্দ্র শীল বাড়ির নং : n0128 বয়স : 55 লিঙ্গ : পুরুষ	WB/01/004/387386 ফটো উপলব্ধ	243 নাম : বিভা শীল(সরকার) স্বামীর নাম: নিরঞ্জন শীল বাড়ির নং : n0128 বয়স : 45 লিঙ্গ : মহিলা	LZL2406130 ফটো উপলব্ধ
244 নাম : বিপুল শীল পিতার নাম: নগেন্দ্র শীল বাড়ির নং : n0129 বয়স : 51 লিঙ্গ : পুরুষ	UHI2571685 ফটো উপলব্ধ	245 নাম : কাজলী শীল স্বামীর নাম: বিপুল শীল বাড়ির নং : n0129 বয়স : 35 লিঙ্গ : মহিলা	UHI1963305 ফটো উপলব্ধ	246 নাম : টুল সূত্রধর মায়ের নাম: মঞ্জুরি সূত্রধর বাড়ির নং : এন0000 বয়স : 54 লিঙ্গ : পুরুষ	UHI2747087 ফটো উপলব্ধ
247 নাম : শিখা সূত্রধর পিতার নাম: অজিত সূত্রধর বাড়ির নং : এন0000 বয়স : 23 লিঙ্গ : মহিলা	UHI2747061 ফটো উপলব্ধ	248 নাম : প্রতিমা সূত্রধর স্বামীর নাম: রঞ্জন সূত্রধর বাড়ির নং : এন0000 বয়স : 31 লিঙ্গ : মহিলা	UHI2747046 ফটো উপলব্ধ	249 নাম : মোমিতা সূত্রধর মায়ের নাম: সরস্বতী সূত্রধর বাড়ির নং : এন0000 বয়স : 23 লিঙ্গ : মহিলা	UHI2798312 ফটো উপলব্ধ
250 নাম : দুলালী সূত্রধর (রায়) স্বামীর নাম: সুধীর চন্দ্র সূত্রধর বাড়ির নং : n0112 বয়স : 40 লিঙ্গ : মহিলা	UHI1598184 ফটো উপলব্ধ	251 নাম : সুনীল সূত্রধর পিতার নাম: সুরেশ চন্দ্র সূত্রধর বাড়ির নং : n0111 বয়স : 47 লিঙ্গ : পুরুষ	LZL2146256 ফটো উপলব্ধ	252 নাম : দিপালী সূত্রধর স্বামীর নাম: যোগেশ সূত্রধর বাড়ির নং : n0112 বয়স : 76 লিঙ্গ : মহিলা	WB/01/004/387189 ফটো উপলব্ধ
253 নাম : সুভদ্রীপ সূত্রধর পিতার নাম: সুশীল সূত্রধর বাড়ির নং : এন000 বয়স : 21 লিঙ্গ : পুরুষ	UHI2870574 ফটো উপলব্ধ	254 নাম : খুকিবালা সূত্রধর স্বামীর নাম: সুরেশ সূত্রধর বাড়ির নং : n0111 বয়স : 85 লিঙ্গ : মহিলা	WB/01/004/387188 ফটো উপলব্ধ	255 নাম : সুশীল সূত্রধর পিতার নাম: সুরেশ সূত্রধর বাড়ির নং : n0111 বয়স : 49 লিঙ্গ : পুরুষ	WB/01/004/387031 ফটো উপলব্ধ
256 নাম : সুরত সূত্রধর পিতার নাম: সুশীল সূত্রধর বাড়ির নং : n0111 বয়স : 27 লিঙ্গ : পুরুষ	UHI2358711 ফটো উপলব্ধ	257 নাম : টুলী সূত্রধর স্বামীর নাম: সুশীল সূত্রধর বাড়ির নং : n0111 বয়স : 45 লিঙ্গ : মহিলা	LZL2146264 ফটো উপলব্ধ	258 নাম : সুধীরচন্দ্র সূত্রধর পিতার নাম: যোগেশ সূত্রধর বাড়ির নং : n0112 বয়স : 52 লিঙ্গ : পুরুষ	WB/01/004/387421 ফটো উপলব্ধ
259 নাম : প্রিয়া সূত্রধর স্বামীর নাম: সমরেশ সূত্রধর বাড়ির নং : এন0000 বয়স : 29 লিঙ্গ : মহিলা	UHI2747053 ফটো উপলব্ধ	260 নাম : চন্দনা সরকার স্বামীর নাম: রঞ্জন দাস বাড়ির নং : n0272 বয়স : 53 লিঙ্গ : মহিলা	UHI2921120 ফটো উপলব্ধ	261 নাম : সপিদুল হোসেন পিতার নাম: অখর উদ্দিন মিঞা বাড়ির নং : n0259 বয়স : 31 লিঙ্গ : পুরুষ	UHI2085751 ফটো উপলব্ধ
262 নাম : ইজাদুল হোসেন পিতার নাম: সফিউদ্দিন মিঞা বাড়ির নং : n0196 বয়স : 36 লিঙ্গ : পুরুষ	UHI1497718 ফটো উপলব্ধ	263 নাম : আফসানা বানু পিতার নাম: আলকাস হোসেন বাড়ির নং : এন000 বয়স : 24 লিঙ্গ : মহিলা	UHI2747012 ফটো উপলব্ধ	264 নাম : সাক্বির হোসেন মায়ের নাম: সাহানাজ বানু বাড়ির নং : এন0000 বয়স : 25 লিঙ্গ : পুরুষ	UHI2747079 ফটো উপলব্ধ
265 নাম : ফেরেজা বানু স্বামীর নাম: আলকাস হোসেন বাড়ির নং : n0118 বয়স : 38 লিঙ্গ : মহিলা	UHI1497742 ফটো উপলব্ধ	266 নাম : মান্নান হোসেন পিতার নাম: আলতাপ হোসেন বাড়ির নং : এন000 বয়স : 21 লিঙ্গ : পুরুষ	UHI2870582 ফটো উপলব্ধ	267 নাম : মামেনা বিবি খাতুন স্বামীর নাম: নূর হোসেন বাড়ির নং : n0141 বয়স : 32 লিঙ্গ : মহিলা	UHI2358737 ফটো উপলব্ধ
268 নাম : আলতাপ হোসেন পিতার নাম: আবুল হোসেন বাড়ির নং : n0118 বয়স : 45 লিঙ্গ : পুরুষ	LZL2405884 ফটো উপলব্ধ	269 নাম : নূর হোসেন পিতার নাম: আপতার হোসেন বাড়ির নং : n0141 বয়স : 45 লিঙ্গ : পুরুষ	LZL2696201 ফটো উপলব্ধ	270 নাম : মোসারফ হোসেন পিতার নাম: আলকাস হোসেন বাড়ির নং : n0118 বয়স : 27 লিঙ্গ : পুরুষ	UHI2358950 ফটো উপলব্ধ



271 নাম : রানী দাস পিতার নাম: রমেন্দ্র দাস বাড়ির নং : এন0258 বয়স : 24 লিঙ্গ : মহিলা	UHI2946002 ফটো উপলব্ধ	272 নাম : ঐন্দ্রিলা বিশ্বাস পিতার নাম: সুশীল বিশ্বাস বাড়ির নং : এন0258 বয়স : 20 লিঙ্গ : মহিলা	UHI2976173 ফটো উপলব্ধ	273 নাম : দীপক রায় পিতার নাম: নৃপেন্দ্র চন্দ্র রায় বাড়ির নং : 000 বয়স : 47 লিঙ্গ : পুরুষ	GBM2153260 ফটো উপলব্ধ
274 নাম : পূজা মন্ডল পিতার নাম: স্বপন মন্ডল বাড়ির নং : পাট নং-3/281 বয়স : 24 লিঙ্গ : মহিলা	YSL2793974 ফটো উপলব্ধ	275 নাম : কাজল বর্মণ স্বামীর নাম: সঞ্জীত রায় বাড়ির নং : 000 বয়স : 23 লিঙ্গ : মহিলা	UGR2784619 ফটো উপলব্ধ	276 নাম : মাস্পী সরকার পিতার নাম: সুভাষ সরকার বাড়ির নং : 000 বয়স : 31 লিঙ্গ : মহিলা	UHI2195253 ফটো উপলব্ধ
277 নাম : যুথিকা দেবনাথ পিতার নাম: প্রানগোপাল দেবনাথ বাড়ির নং : 3/281 বয়স : 23 লিঙ্গ : মহিলা	IKL2577229 ফটো উপলব্ধ	278 নাম : রিঙিকা দাস পিতার নাম: শ্যামল চন্দ্র দাস বাড়ির নং : এন000 বয়স : 23 লিঙ্গ : মহিলা	UHI2745206 ফটো উপলব্ধ	279 নাম : মধুমিতা রায় পিতার নাম: তাপস রায় বাড়ির নং : এন0151 বয়স : 20 লিঙ্গ : মহিলা	UHI3055720 ফটো উপলব্ধ
280 নাম : মহিনী বর্মণ রায় স্বামীর নাম: সমীর রায় বাড়ির নং : এন0150 বয়স : 27 লিঙ্গ : মহিলা	UHI3055860 ফটো উপলব্ধ	281 নাম : জুমা মল্লিক স্বামীর নাম: জগদীশ মল্লিক বাড়ির নং : বুথ নং - 3/281 বয়স : 38 লিঙ্গ : মহিলা	HQG1690171 ফটো উপলব্ধ	282 নাম : সেফালী রায় স্বামীর নাম: সুরজিৎ দেবনাথ বাড়ির নং : বরগিলা বয়স : 20 লিঙ্গ : মহিলা	UHI3082849 ফটো উপলব্ধ

283 নাম : পাপিয়া সরকার পিতার নাম: রবীন্দ্র সরকার বাড়ির নং : 3/281 বয়স : 27 লিঙ্গ : মহিলা	IKL2193605 ফটো উপলব্ধ	284 নাম : রফিকুল মিয়া পিতার নাম: সফিউদ্দিন মিয়া বাড়ির নং : এন0115 বয়স : 24 লিঙ্গ : পুরুষ	UHI2976124 ফটো উপলব্ধ	285 নাম : দেবেন্দ্র বর্মণ পিতার নাম: বিপিন বর্মণ বাড়ির নং : n0258 বয়স : 76 লিঙ্গ : পুরুষ	WB/01/004/387508 ফটো উপলব্ধ
286 নাম : শৈলবালা গোস্বামী স্বামীর নাম: তরনী গোস্বামী বাড়ির নং : n0258 বয়স : 72 লিঙ্গ : মহিলা	UHI2574036 ফটো উপলব্ধ	287 নাম : রবীন্দ্র সূত্রধর পিতার নাম: রাজেন্দ্র সূত্রধর বাড়ির নং : n0258 বয়স : 66 লিঙ্গ : পুরুষ	UHI2581437 ফটো উপলব্ধ	288 নাম : অবলা দাস স্বামীর নাম: নরেন্দ্র দাস বাড়ির নং : n0258 বয়স : 76 লিঙ্গ : মহিলা	WB/01/004/387219 ফটো উপলব্ধ
289 নাম : অবনী বিশ্বাস পিতার নাম: অখিল বিশ্বাস বাড়ির নং : n0258 বয়স : 73 লিঙ্গ : পুরুষ	WB/01/004/387343 ফটো উপলব্ধ	290 নাম : গোপাল বিশ্বাস পিতার নাম: সন্তোষ বিশ্বাস বাড়ির নং : n0258 বয়স : 33 লিঙ্গ : পুরুষ	UHI2085975 ফটো উপলব্ধ	291 নাম : মিনতী মোদক স্বামীর নাম: বিনেশ্বর মোদক বাড়ির নং : n0258 বয়স : 73 লিঙ্গ : মহিলা	LZL2406700 ফটো উপলব্ধ
292 নাম : আশীষ কুমার দাস পিতার নাম: বাবুল দাস বাড়ির নং : n0258 বয়স : 35 লিঙ্গ : পুরুষ	UHI1497510 ফটো উপলব্ধ	293 নাম : বিশ্বজিত দাস পিতার নাম: নেপাল দাস বাড়ির নং : n0258 বয়স : 37 লিঙ্গ : পুরুষ	UHI1186782 ফটো উপলব্ধ	294 নাম : দিপালী দেবনাথ স্বামীর নাম: অনিল দেবনাথ বাড়ির নং : n0258 বয়স : 53 লিঙ্গ : মহিলা	WB/01/004/387425 ফটো উপলব্ধ
295 নাম : কমল দাস পিতার নাম: নুপেন্দ্র দাস বাড়ির নং : n0258 বয়স : 53 লিঙ্গ : পুরুষ	WB/01/004/387451 ফটো উপলব্ধ	296 নাম : দিপালী দাস স্বামীর নাম: জয়চরন দাস বাড়ির নং : n0258 বয়স : 53 লিঙ্গ : মহিলা	WB/01/004/387172 ফটো উপলব্ধ	297 নাম : রঞ্জিত দে পিতার নাম: রামচন্দ্র দে বাড়ির নং : n0258 বয়স : 65 লিঙ্গ : পুরুষ	UHI2566651 ফটো উপলব্ধ
298 নাম : দেবশীষ পাল পিতার নাম: মুকুল পাল বাড়ির নং : n0258 বয়স : 52 লিঙ্গ : পুরুষ	WB/01/004/387074 ফটো উপলব্ধ	299 নাম : দিলপী বিবি স্বামীর নাম: মেহেরালী মিয়া বাড়ির নং : n0258 বয়স : 52 লিঙ্গ : মহিলা	UHI2543924 ফটো উপলব্ধ	300 নাম : নিখিল দাস পিতার নাম: অভয় দাস বাড়ির নং : n0258 বয়স : 52 লিঙ্গ : পুরুষ	UHI2555415 ফটো উপলব্ধ
301 নাম : সরস্বতী রায় বিশ্বাস স্বামীর নাম: সুমন রায় বাড়ির নং : বরগিলা বয়স : 27 লিঙ্গ : মহিলা	UHI2846145 ফটো উপলব্ধ	302 নাম : জয়ন্তী রবিদাস স্বামীর নাম: শংকর রবিদাস বাড়ির নং : n0258 বয়স : 48 লিঙ্গ : মহিলা	WB/01/008/039156 ফটো উপলব্ধ	303 নাম : কমলা বর্মণ স্বামীর নাম: পরেশ বর্মণ বাড়ির নং : n0258 বয়স : 37 লিঙ্গ : মহিলা	UHI1685478 ফটো উপলব্ধ
304 নাম : রুপা বিশ্বাস সরকার স্বামীর নাম: সুভাষ চন্দ্র বিশ্বাস বাড়ির নং : n0258 বয়স : 41 লিঙ্গ : মহিলা	UHI2358695 ফটো উপলব্ধ	305 নাম : বাদলচন্দ্র সাহা পিতার নাম: নরেন্দ্র সাহা বাড়ির নং : n0258 বয়স : 53 লিঙ্গ : পুরুষ	WB/01/004/387257 ফটো উপলব্ধ	306 নাম : চন্দনকুমার সাহা পিতার নাম: সতীশ সাহা বাড়ির নং : n0258 বয়স : 53 লিঙ্গ : পুরুষ	WB/01/004/387147 ফটো উপলব্ধ
307 নাম : শংকর রবিদাস পিতার নাম: হরিলাল রবিদাস বাড়ির নং : n0258 বয়স : 50 লিঙ্গ : পুরুষ	WB/01/008/039130 ফটো উপলব্ধ	308 নাম : সিরাজুল মিয়া পিতার নাম: জামাল মিয়া বাড়ির নং : n0258 বয়স : 51 লিঙ্গ : পুরুষ	UHI2527562 ফটো উপলব্ধ	309 নাম : সজল বিশ্বাস পিতার নাম: বিনন্দ বিশ্বাস বাড়ির নং : n0258 বয়স : 50 লিঙ্গ : পুরুষ	LZL2145837 ফটো উপলব্ধ
310 নাম : পিংকি বিবি স্বামীর নাম: নূর মহম্মদ হোসেন বাড়ির নং : n0258 বয়স : 33 লিঙ্গ : মহিলা	UHI2358778 ফটো উপলব্ধ	311 নাম : নারায়ণ বিশ্বাস পিতার নাম: ব্রজবাসী বিশ্বাস বাড়ির নং : n0258 বয়স : 66 লিঙ্গ : পুরুষ	WB/01/004/387448 ফটো উপলব্ধ	312 নাম : হিরনবালা বিশ্বাস স্বামীর নাম: নুপেন্দ্র বিশ্বাস বাড়ির নং : n0258 বয়স : 81 লিঙ্গ : মহিলা	WB/01/004/387303 ফটো উপলব্ধ

313 নাম : যশোদা বিশ্বাস স্বামীর নাম: বিনোদ বিশ্বাস বাড়ির নং : n0258 বয়স : 58 লিঙ্গ : মহিলা	UHI2567568 ফটো উপলব্ধ	314 নাম : রবীন্দ্র দাস পিতার নাম: নগেন্দ্র দাস বাড়ির নং : n0258 বয়স : 64 লিঙ্গ : পুরুষ	UHI2572998 ফটো উপলব্ধ	315 নাম : মিলন বিশ্বাস স্বামীর নাম: অর্জুন বিশ্বাস বাড়ির নং : n0258 বয়স : 55 লিঙ্গ : মহিলা	WB/02/012/561456 ফটো উপলব্ধ
316 নাম : বাধন বিশ্বাস পিতার নাম: সূর্যকান্ত বিশ্বাস বাড়ির নং : n0258 বয়স : 55 লিঙ্গ : পুরুষ	WB/01/004/387121 ফটো উপলব্ধ	317 নাম : প্রতাপ সূত্রধর পিতার নাম: মনীন্দ্র সূত্রধর বাড়ির নং : n0258 বয়স : 54 লিঙ্গ : পুরুষ	WB/01/004/387239 ফটো উপলব্ধ	318 নাম : মদন বিশ্বাস পিতার নাম: শরৎ বিশ্বাস বাড়ির নং : n0258 বয়স : 54 লিঙ্গ : পুরুষ	WB/01/004/387065 ফটো উপলব্ধ
319 নাম : সবিতা রায় স্বামীর নাম: পরেশ চন্দ্র রায় বাড়ির নং : n0258 বয়স : 53 লিঙ্গ : মহিলা	UHI2570844 ফটো উপলব্ধ	320 নাম : আছিয়া বিবি স্বামীর নাম: জহির উদ্দিন মিঞা বাড়ির নং : n0258 বয়স : 79 লিঙ্গ : মহিলা	WB/01/004/387250 ফটো উপলব্ধ	321 নাম : কানন দাস স্বামীর নাম: প্রভাত দাস বাড়ির নং : n0258 বয়স : 60 লিঙ্গ : মহিলা	WB/01/004/387453 ফটো উপলব্ধ
322 নাম : নুপুর দেবনাথ স্বামীর নাম: প্রনব দেবনাথ বাড়ির নং : 3/281 বয়স : 42 লিঙ্গ : মহিলা	LZL2146314 ফটো উপলব্ধ	323 নাম : মামনি দাস স্বামীর নাম: রাধামাধব দাস বাড়ির নং : n0258 বয়স : 35 লিঙ্গ : মহিলা	UHI1963388 ফটো উপলব্ধ	324 নাম : নুলিঙ্গা বিবি স্বামীর নাম: ছায়াত হোসেন বাড়ির নং : n0258 বয়স : 39 লিঙ্গ : মহিলা	LZL2782456 ফটো উপলব্ধ
325 নাম : কনিকা মোদক স্বামীর নাম: নিমল মোদক বাড়ির নং : 135 বয়স : 38 লিঙ্গ : মহিলা	LZL2591386 ফটো উপলব্ধ	326 নাম : কুলনবালা সূত্রধর স্বামীর নাম: তারক সূত্রধর বাড়ির নং : n0258 বয়স : 83 লিঙ্গ : মহিলা	WB/01/004/387185 ফটো উপলব্ধ	327 নাম : নিতাইচন্দ্র বিশ্বাস পিতার নাম: গুরুচরন বিশ্বাস বাড়ির নং : n0258 বয়স : 83 লিঙ্গ : পুরুষ	WB/01/004/387251 ফটো উপলব্ধ
328 নাম : মনিকা রানী সাহা স্বামীর নাম: উত্তম সাহা বাড়ির নং : n0258 বয়স : 44 লিঙ্গ : মহিলা	LZL2146140 ফটো উপলব্ধ	329 নাম : শিবেন বিশ্বাস পিতার নাম: বিনন্দ বিশ্বাস বাড়ির নং : n0258 বয়স : 55 লিঙ্গ : পুরুষ	UHI2572295 ফটো উপলব্ধ	330 নাম : পরিমল বিশ্বাস পিতার নাম: রমনী বিশ্বাস বাড়ির নং : n0258 বয়স : 71 লিঙ্গ : পুরুষ	WB/01/004/387332 ফটো উপলব্ধ
331 নাম : নিখিল সরকার পিতার নাম: অমর চাঁদ সরকার বাড়ির নং : n0258 বয়স : 69 লিঙ্গ : পুরুষ	LZL2146405 ফটো উপলব্ধ	332 নাম : রবিরানী সরকার স্বামীর নাম: অনিল সরকার বাড়ির নং : n0258 বয়স : 69 লিঙ্গ : মহিলা	LZL2146397 ফটো উপলব্ধ	333 নাম : নকুল বিশ্বাস পিতার নাম: গৌরাজ বিশ্বাস বাড়ির নং : n0258 বয়স : 48 লিঙ্গ : পুরুষ	UHI1497171 ফটো উপলব্ধ
334 নাম : আরতী দেবনাথ (বিশ্বাস) স্বামীর নাম: সুকুমার দেবনাথ বাড়ির নং : n0258 বয়স : 47 লিঙ্গ : মহিলা	LZL2591295 ফটো উপলব্ধ	335 নাম : পুষ্প মজুমদার স্বামীর নাম: ধনঞ্জয় মজুমদার বাড়ির নং : n0258 বয়স : 51 লিঙ্গ : মহিলা	LZL1463272 ফটো উপলব্ধ	336 নাম : শঙ্করী বিশ্বাস স্বামীর নাম: মদন বিশ্বাস বাড়ির নং : n0258 বয়স : 50 লিঙ্গ : মহিলা	WB/01/004/387053 ফটো উপলব্ধ
337 নাম : মিতু রায় স্বামীর নাম: মদন রায় বাড়ির নং : n0258 বয়স : 34 লিঙ্গ : মহিলা	UHI2358885 ফটো উপলব্ধ	338 নাম : সুব্রত সরকার পিতার নাম: শ্যামল সরকার বাড়ির নং : n0258 বয়স : 29 লিঙ্গ : পুরুষ	UHI2358927 ফটো উপলব্ধ	339 নাম : অরুণ মল্লিক পিতার নাম: শচীন মল্লিক বাড়ির নং : n0258 বয়স : 61 লিঙ্গ : পুরুষ	UHI2990489 ফটো উপলব্ধ
340 নাম : ভারতী সূত্রধর স্বামীর নাম: দিলীপ সূত্রধর বাড়ির নং : n0258 বয়স : 52 লিঙ্গ : মহিলা	WB/01/004/387273 ফটো উপলব্ধ	341 নাম : ননীগোপাল দাস পিতার নাম: সতীশ দাস বাড়ির নং : n0258 বয়স : 49 লিঙ্গ : পুরুষ	LZL1443597 ফটো উপলব্ধ	342 নাম : আশ্রাব আলী পিতার নাম: সাহের আলি মিঞা বাড়ির নং : বড়গিলা বয়স : 36 লিঙ্গ : পুরুষ	UHI1346303 ফটো উপলব্ধ



343 নাম : প্রসেনজীৎ দাস পিতার নাম: নগীপোপাল দাস বাড়ির নং : বরগিলা বয়স : 22 লিঙ্গ : পুরুষ	UHI2899490 ফটো উপলব্ধ	344 নাম : অপর্ণা সূত্রধর বর্মণ স্বামীর নাম: মৃগাল সূত্রধর বাড়ির নং : n0258 বয়স : 31 লিঙ্গ : মহিলা	UHI2358802 ফটো উপলব্ধ	345 নাম : সত্যেন দাস পিতার নাম: নরেন্দ্র দাস বাড়ির নং : n0258 বয়স : 51 লিঙ্গ : পুরুষ	UHI2561157 ফটো উপলব্ধ
346 নাম : মায়ারানী রবিদাস স্বামীর নাম: হীরালাল রবিদাস বাড়ির নং : n0258 বয়স : 63 লিঙ্গ : মহিলা	LZL2145985 ফটো উপলব্ধ	347 নাম : একাদশী সরকার স্বামীর নাম: নকুল সরকার বাড়ির নং : n0258 বয়স : 33 লিঙ্গ : মহিলা	UHI1828946 ফটো উপলব্ধ	348 নাম : বিমল বিশ্বাস পিতার নাম: সুশীল বিশ্বাস বাড়ির নং : n0258 বয়স : 32 লিঙ্গ : পুরুষ	UHI1829092 ফটো উপলব্ধ
349 নাম : পূর্ণিমা বর্মণ স্বামীর নাম: পবিত্র বর্মণ বাড়ির নং : n0258 বয়স : 32 লিঙ্গ : মহিলা	UHI1828987 ফটো উপলব্ধ	350 নাম : উষা রানি দে স্বামীর নাম: রতন দে বাড়ির নং : n0258 বয়স : 42 লিঙ্গ : মহিলা	LZL2145589 ফটো উপলব্ধ	351 নাম : শুভাষিনী দাস স্বামীর নাম: হেমচন্দ্র দাস বাড়ির নং : n0258 বয়স : 70 লিঙ্গ : মহিলা	UHI2615706 ফটো উপলব্ধ
352 নাম : সুচিত্রা বিশ্বাস স্বামীর নাম: সাধন বিশ্বাস বাড়ির নং : n0258 বয়স : 51 লিঙ্গ : মহিলা	UHI2615797 ফটো উপলব্ধ	353 নাম : সুচিত্রা সূত্রধর স্বামীর নাম: মনোন্দ্র সূত্রধর বাড়ির নং : n0258 বয়স : 83 লিঙ্গ : মহিলা	UHI2582112 ফটো উপলব্ধ	354 নাম : নির্মল আর্ষ্য পিতার নাম: বিমল আর্ষ্য বাড়ির নং : n0258 বয়স : 39 লিঙ্গ : পুরুষ	UHI1829076 ফটো উপলব্ধ
355 নাম : অষ্টমী দাস স্বামীর নাম: ধীরেন দাস বাড়ির নং : n0258 বয়স : 56 লিঙ্গ : মহিলা	UHI2562296 ফটো উপলব্ধ	356 নাম : নির্মল দাস পিতার নাম: হরকিশোর দাস বাড়ির নং : n0258 বয়স : 57 লিঙ্গ : পুরুষ	WB/01/004/387090 ফটো উপলব্ধ	357 নাম : ধনেশ্বর মোদক পিতার নাম: কাঞ্চন মোদক বাড়ির নং : n0258 বয়স : 57 লিঙ্গ : পুরুষ	WB/01/004/387079 ফটো উপলব্ধ
358 নাম : বিনোদ বিশ্বাস পিতার নাম: দীনবন্ধু বিশ্বাস বাড়ির নং : n0258 বয়স : 65 লিঙ্গ : পুরুষ	UHI2567550 ফটো উপলব্ধ	359 নাম : অর্চনা সূত্রধর স্বামীর নাম: নিবেশ সূত্রধর বাড়ির নং : n0258 বয়স : 61 লিঙ্গ : মহিলা	UHI2558666 ফটো উপলব্ধ	360 নাম : সুকুমার দেবনাথ পিতার নাম: সুধাংশু দেবনাথ বাড়ির নং : n0258 বয়স : 55 লিঙ্গ : পুরুষ	LZL1463769 ফটো উপলব্ধ
361 নাম : কার্তিক সূত্রধর পিতার নাম: যতীন্দ্র সূত্রধর বাড়ির নং : n0258 বয়স : 76 লিঙ্গ : পুরুষ	WB/01/004/387462 ফটো উপলব্ধ	362 নাম : সিনতী দাস স্বামীর নাম: নিরেন দাস বাড়ির নং : n0258 বয়স : 65 লিঙ্গ : মহিলা	UHI2565687 ফটো উপলব্ধ	363 নাম : কাশিকান্ত মোদক পিতার নাম: কাঞ্চন মোদক বাড়ির নং : n0258 বয়স : 50 লিঙ্গ : পুরুষ	UHI2584902 ফটো উপলব্ধ
364 নাম : মমতা দাস স্বামীর নাম: বাবুল দাস বাড়ির নং : n0258 বয়স : 65 লিঙ্গ : মহিলা	UHI2592343 ফটো উপলব্ধ	365 নাম : লিটন সাহা পিতার নাম: অখিল সাহা বাড়ির নং : n0258 বয়স : 37 লিঙ্গ : পুরুষ	LZL2782209 ফটো উপলব্ধ	366 নাম : পঙ্কজ সাহা পিতার নাম: অরেন্দ্র সাহা বাড়ির নং : n0258 বয়স : 75 লিঙ্গ : পুরুষ	UHI2597078 ফটো উপলব্ধ
367 নাম : হাসেনা বিবি স্বামীর নাম: সাহেবালী মিঞা বাড়ির নং : n0258 বয়স : 53 লিঙ্গ : মহিলা	WB/01/004/387500 ফটো উপলব্ধ	368 নাম : বুলি বিশ্বাস স্বামীর নাম: বিপুল বিশ্বাস বাড়ির নং : n0258 বয়স : 34 লিঙ্গ : মহিলা	UHI1497213 ফটো উপলব্ধ	369 নাম : অর্ডিজিৎ দাস পিতার নাম: ইন্দ্রজিৎ দাস বাড়ির নং : n0258 বয়স : 22 লিঙ্গ : পুরুষ	UHI2912707 ফটো উপলব্ধ
370 নাম : রুপা বিশ্বাস (সরকার) স্বামীর নাম: কৃষ্ণ বিশ্বাস বাড়ির নং : n0258 বয়স : 45 লিঙ্গ : মহিলা	UHI1597848 ফটো উপলব্ধ	371 নাম : নির্মল সূত্রধর পিতার নাম: তারক চন্দ্র সূত্রধর বাড়ির নং : n0258 বয়স : 46 লিঙ্গ : পুরুষ	LZL1443670 ফটো উপলব্ধ	372 নাম : সঞ্জয় সূত্রধর পিতার নাম: নিরঞ্জন সূত্রধর বাড়ির নং : n0258 বয়স : 38 লিঙ্গ : পুরুষ	LZL2834554 ফটো উপলব্ধ



373 নাম : অজয় বিশ্বাস পিতার নাম: মহানন্দ বিশ্বাস বাড়ির নং : n0258 বয়স : 48 লিঙ্গ : পুরুষ	LZL2782282 ফটো উপলব্ধ	374 নাম : আরতী রায় স্বামীর নাম: রমেশ চন্দ্র রায় বাড়ির নং : n0258 বয়স : 33 লিঙ্গ : মহিলা	UHI2085884 ফটো উপলব্ধ	375 নাম : সুবল গোস্বামী পিতার নাম: তরনী গোস্বামী বাড়ির নং : n0258 বয়স : 48 লিঙ্গ : পুরুষ	UHI2574010 ফটো উপলব্ধ
376 নাম : উত্তমকুমার সাহা পিতার নাম: নলিনী সাহা বাড়ির নং : n0258 বয়স : 54 লিঙ্গ : পুরুষ	UHI2586857 ফটো উপলব্ধ	377 নাম : কৃষ্ণ দাস পিতার নাম: সতীশ দাস বাড়ির নং : n0258 বয়স : 55 লিঙ্গ : পুরুষ	WB/01/004/387362 ফটো উপলব্ধ	378 নাম : প্রসন্ন সাহা পিতার নাম: পঙ্কজ সাহা বাড়ির নং : n0258 বয়স : 42 লিঙ্গ : পুরুষ	LZL2146199 ফটো উপলব্ধ
379 নাম : লক্ষ্মীবালা (মল্লিক) বিশ্বাস স্বামীর নাম: অখিল বিশ্বাস বাড়ির নং : n0258 বয়স : 36 লিঙ্গ : মহিলা	UHI1342393 ফটো উপলব্ধ	380 নাম : বাসন্তী সূত্রধর স্বামীর নাম: মনোজ্ঞন সূত্রধর বাড়ির নং : n0258 বয়স : 63 লিঙ্গ : মহিলা	WB/01/004/387471 ফটো উপলব্ধ	381 নাম : অঞ্জলী সাহা স্বামীর নাম: কেশরী সাহা বাড়ির নং : n0258 বয়স : 62 লিঙ্গ : মহিলা	UHI2567881 ফটো উপলব্ধ
382 নাম : হরিদাস বিশ্বাস পিতার নাম: রাধাকান্ত বিশ্বাস বাড়ির নং : n0258 বয়স : 37 লিঙ্গ : পুরুষ	UHI1597855 ফটো উপলব্ধ	383 নাম : জামেনা বিবি স্বামীর নাম: হাসেন মিঞা বাড়ির নং : n0258 বয়স : 63 লিঙ্গ : মহিলা	LZL2406049 ফটো উপলব্ধ	384 নাম : সুশীল সরকার পিতার নাম: অমর চাঁদ সরকার বাড়ির নং : n0258 বয়স : 58 লিঙ্গ : পুরুষ	LZL2146413 ফটো উপলব্ধ
385 নাম : ফুলেশ্বরী রবিদাস স্বামীর নাম: বিষ্ণু রবিদাস বাড়ির নং : n0258 বয়স : 38 লিঙ্গ : মহিলা	UHI1963511 ফটো উপলব্ধ	386 নাম : রঞ্জনা বিশ্বাস স্বামীর নাম: তপন বিশ্বাস বাড়ির নং : n0258 বয়স : 32 লিঙ্গ : মহিলা	UHI1963438 ফটো উপলব্ধ	387 নাম : অমৃতা পাল পিতার নাম: নান্টু পাল বাড়ির নং : বরগিলা বয়স : 21 লিঙ্গ : মহিলা	UHI2901874 ফটো উপলব্ধ
388 নাম : মজিয়া বিবি স্বামীর নাম: সাহার উদ্দিন মিঞা বাড়ির নং : n0258 বয়স : 59 লিঙ্গ : মহিলা	WB/01/004/387299 ফটো উপলব্ধ	389 নাম : অম্বিকা চক্রবর্তী স্বামীর নাম: সুশীল চক্রবর্তী বাড়ির নং : n0258 বয়স : 57 লিঙ্গ : মহিলা	UHI2577245 ফটো উপলব্ধ	390 নাম : অবিনাশ সরকার পিতার নাম: কুঞ্জ মোহন সরকার বাড়ির নং : n0258 বয়স : 61 লিঙ্গ : পুরুষ	WB/01/004/387058 ফটো উপলব্ধ
391 নাম : রাকেশ বর্মণ পিতার নাম: মানিক বর্মণ বাড়ির নং : n0258 বয়স : 27 লিঙ্গ : পুরুষ	UHI2377067 ফটো উপলব্ধ	392 নাম : প্রদীপ সরকার পিতার নাম: সুশীল সরকার বাড়ির নং : n0258 বয়স : 33 লিঙ্গ : পুরুষ	UHI1685379 ফটো উপলব্ধ	393 নাম : চঞ্চল সূত্রধর পিতার নাম: কার্তিক সূত্রধর বাড়ির নং : n0258 বয়স : 44 লিঙ্গ : পুরুষ	LZL2146215 ফটো উপলব্ধ
394 নাম : মানিক দাস পিতার নাম: নরেন্দ্র দাস বাড়ির নং : n0258 বয়স : 49 লিঙ্গ : পুরুষ	WB/01/004/387106 ফটো উপলব্ধ	395 নাম : শ্রীবাস দেবনাথ পিতার নাম: গোপাল দেবনাথ বাড়ির নং : n0258 বয়স : 28 লিঙ্গ : পুরুষ	UHI2377117 ফটো উপলব্ধ	396 নাম : দেবপম সূত্রধর পিতার নাম: বাবলু সূত্রধর বাড়ির নং : n0258 বয়স : 26 লিঙ্গ : পুরুষ	UHI2377216 ফটো উপলব্ধ
397 নাম : সরস্বতী দাস স্বামীর নাম: গোবিন্দ দাস বাড়ির নং : n0258 বয়স : 42 লিঙ্গ : মহিলা	LZL2406601 ফটো উপলব্ধ	398 নাম : বনান্ত দে পিতার নাম: বনমালী দে বাড়ির নং : n0258 বয়স : 27 লিঙ্গ : পুরুষ	UHI2358943 ফটো উপলব্ধ	399 নাম : অর্জুজয় রায় পিতার নাম: নিবেশ চন্দ্র রায় বাড়ির নং : n0258 বয়স : 27 লিঙ্গ : পুরুষ	UHI2358935 ফটো উপলব্ধ
400 নাম : সহিদুল ইসলাম পিতার নাম: কদর আলী মিঞা বাড়ির নং : n0258 বয়স : 43 লিঙ্গ : পুরুষ	LZL2834596 ফটো উপলব্ধ	401 নাম : জ্যোৎস্না বিশ্বাস স্বামীর নাম: সুবোধ বিশ্বাস বাড়ির নং : n0258 বয়স : 59 লিঙ্গ : মহিলা	UHI2577435 ফটো উপলব্ধ	402 নাম : অঞ্জলী দেবনাথ স্বামীর নাম: গোপাল দেবনাথ বাড়ির নং : n0258 বয়স : 59 লিঙ্গ : মহিলা	WB/01/004/387430 ফটো উপলব্ধ

403 নাম : চায়না সূত্রধর স্বামীর নাম: কানাই সূত্রধর বাড়ির নং : n0258 বয়স : 34 লিঙ্গ : মহিলা	UHI1963339 ফটো উপলব্ধ	404 নাম : ভারতী সূত্রধর স্বামীর নাম: মধুসূদন সূত্রধর বাড়ির নং : n0258 বয়স : 35 লিঙ্গ : মহিলা	UHI1497338 ফটো উপলব্ধ	405 নাম : রীনা সূত্রধর স্বামীর নাম: অজিত সূত্রধর বাড়ির নং : n0258 বয়স : 49 লিঙ্গ : মহিলা	WB/01/004/387289 ফটো উপলব্ধ
406 নাম : বিশ্বজিৎ দাস পিতার নাম: উপেন্দ্র দাস বাড়ির নং : n0258 বয়স : 43 লিঙ্গ : পুরুষ	UHI1497494 ফটো উপলব্ধ	407 নাম : অখিল বিশ্বাস পিতার নাম: রেবতী বিশ্বাস বাড়ির নং : n0258 বয়স : 42 লিঙ্গ : পুরুষ	LZL2591550 ফটো উপলব্ধ	408 নাম : বিশ্বদীপ দেবনাথ পিতার নাম: প্রনব দেবনাথ বাড়ির নং : বড়গিলা বয়স : 23 লিঙ্গ : পুরুষ	UHI2746899 ফটো উপলব্ধ
409 নাম : মালতি দাস স্বামীর নাম: অমল দাস বাড়ির নং : n0258 বয়স : 37 লিঙ্গ : মহিলা	UHI1342401 ফটো উপলব্ধ	410 নাম : বাপ্পা সরকার পিতার নাম: পরেশ সরকার বাড়ির নং : n0258 বয়স : 34 লিঙ্গ : পুরুষ	UHI1598028 ফটো উপলব্ধ	411 নাম : সুকান্ত সূত্রধর পিতার নাম: সুরেন্দ্র সূত্রধর বাড়ির নং : n0258 বয়স : 59 লিঙ্গ : পুরুষ	WB/01/004/387511 ফটো উপলব্ধ
412 নাম : নয়নতারা সরকার স্বামীর নাম: সুশীল সরকার বাড়ির নং : n0258 বয়স : 58 লিঙ্গ : মহিলা	LZL2146421 ফটো উপলব্ধ	413 নাম : গোপাল বিশ্বাস পিতার নাম: সুরেন্দ্র বিশ্বাস বাড়ির নং : n0258 বয়স : 66 লিঙ্গ : পুরুষ	WB/01/004/387249 ফটো উপলব্ধ	414 নাম : হরিনারায়ন সূত্রধর পিতার নাম: সুরেন্দ্র সূত্রধর বাড়ির নং : n0258 বয়স : 66 লিঙ্গ : পুরুষ	WB/01/004/387029 ফটো উপলব্ধ
415 নাম : বিমলচন্দ্র সাহা পিতার নাম: অবনী সাহা বাড়ির নং : n0258 বয়স : 65 লিঙ্গ : পুরুষ	WB/01/004/387091 ফটো উপলব্ধ	416 নাম : মালতী রায় স্বামীর নাম: ঘোমেশ্বর রায় বাড়ির নং : n0258 বয়স : 85 লিঙ্গ : মহিলা	WB/01/004/387345 ফটো উপলব্ধ	417 নাম : বুলুরানী দাস স্বামীর নাম: চন্দ্রমোহন দাস বাড়ির নং : n0258 বয়স : 83 লিঙ্গ : মহিলা	UHI2553105 ফটো উপলব্ধ
418 নাম : জ্যোৎস্না রায় স্বামীর নাম: রবীন্দ্র রায় বাড়ির নং : 00পি বয়স : 36 লিঙ্গ : মহিলা	UHI1497411 ফটো উপলব্ধ	419 নাম : সুশীল কুমার দাস পিতার নাম: অভয় চরন দাস বাড়ির নং : n0258 বয়স : 58 লিঙ্গ : পুরুষ	UHI2560720 ফটো উপলব্ধ	420 নাম : বেলারানী সাহা স্বামীর নাম: বিমল চন্দ্র সাহা বাড়ির নং : n0258 বয়স : 57 লিঙ্গ : মহিলা	UHI2562056 ফটো উপলব্ধ
421 নাম : শান্তনা সাহা স্বামীর নাম: নির্মল সাহা বাড়ির নং : n0258 বয়স : 68 লিঙ্গ : মহিলা	UHI2572410 ফটো উপলব্ধ	422 নাম : সবিতা সরকার স্বামীর নাম: রুক্মিণী সরকার বাড়ির নং : n0258 বয়স : 61 লিঙ্গ : মহিলা	WB/01/004/387465 ফটো উপলব্ধ	423 নাম : পরেশ চন্দ্র রায় পিতার নাম: ভবেন্দ্র নারায়ন রায় বাড়ির নং : n0258 বয়স : 51 লিঙ্গ : পুরুষ	WB/01/004/387116 ফটো উপলব্ধ
424 নাম : দেবপ্রিয়া বিশ্বাস (খণ্ড) স্বামীর নাম: দয়াল বিশ্বাস বাড়ির নং : n0258 বয়স : 30 লিঙ্গ : মহিলা	UHI2193852 ফটো উপলব্ধ	425 নাম : গোবিন্দ সূত্রধর পিতার নাম: অলক সূত্রধর বাড়ির নং : n0258 বয়স : 27 লিঙ্গ : পুরুষ	UHI2358919 ফটো উপলব্ধ	426 নাম : দেবদাস সরকার পিতার নাম: গোপাল সরকার বাড়ির নং : n0258 বয়স : 33 লিঙ্গ : পুরুষ	UHI2085850 ফটো উপলব্ধ
427 নাম : বিপ্লব বিশ্বাস পিতার নাম: সুশীল বিশ্বাস বাড়ির নং : n0258 বয়স : 33 লিঙ্গ : পুরুষ	UHI1829100 ফটো উপলব্ধ	428 নাম : রিংকি দাস (সরকার) স্বামীর নাম: অমিত দাস বাড়ির নং : n0258 বয়স : 33 লিঙ্গ : মহিলা	UHI1828912 ফটো উপলব্ধ	429 নাম : সুশান্ত দাস পিতার নাম: গণেশ দাস বাড়ির নং : n0258 বয়স : 32 লিঙ্গ : পুরুষ	UHI2085843 ফটো উপলব্ধ
430 নাম : বাবলী দাস (বিশ্বাস) স্বামীর নাম: সৌতম বিশ্বাস বাড়ির নং : n0258 বয়স : 32 লিঙ্গ : মহিলা	UHI1829027 ফটো উপলব্ধ	431 নাম : সঞ্জিবন দাস পিতার নাম: ধীরেন চন্দ্র দাস বাড়ির নং : n0258 বয়স : 32 লিঙ্গ : পুরুষ	UHI1829068 ফটো উপলব্ধ	432 নাম : মিন্টু রায় পিতার নাম: সন্তোষ রায় বাড়ির নং : n0258 বয়স : 31 লিঙ্গ : পুরুষ	UHI1829142 ফটো উপলব্ধ



433 নাম : স্বরস্বতী বিশ্বাস পিতার নাম: বিনোদ বিশ্বাস বাড়ির নং : n0258 বয়স : 31 লিঙ্গ : মহিলা	UHI1963479 ফটো উপলব্ধ	434 নাম : সুরজ সূত্রধর পিতার নাম: নিরঞ্জন সূত্রধর বাড়ির নং : n0258 বয়স : 31 লিঙ্গ : পুরুষ	UHI1829217 ফটো উপলব্ধ	435 নাম : অনিল সরকার পিতার নাম: অমর চাঁন সরকার বাড়ির নং : n0258 বয়স : 74 লিঙ্গ : পুরুষ	LZL2146389 ফটো উপলব্ধ
436 নাম : হেমলতা বিশ্বাস স্বামীর নাম: শরৎ বিশ্বাস বাড়ির নং : n0258 বয়স : 73 লিঙ্গ : মহিলা	WB/01/004/387051 ফটো উপলব্ধ	437 নাম : বিনোদ রায় পিতার নাম: কাশিনাথ রায় বাড়ির নং : n0258 বয়স : 46 লিঙ্গ : পুরুষ	UHI2615649 ফটো উপলব্ধ	438 নাম : মিলন রানী দাস পিতার নাম: হরকিশোর দাস বাড়ির নং : n0258 বয়স : 43 লিঙ্গ : মহিলা	LZL2145480 ফটো উপলব্ধ
439 নাম : গুরুদাসী দাস স্বামীর নাম: কৈলাস দাস বাড়ির নং : n0258 বয়স : 85 লিঙ্গ : মহিলা	UHI2567295 ফটো উপলব্ধ	440 নাম : বিষ্ণু দাস পিতার নাম: কৈলাস দাস বাড়ির নং : n0258 বয়স : 49 লিঙ্গ : পুরুষ	UHI2565489 ফটো উপলব্ধ	441 নাম : নির্মল মোদক পিতার নাম: কাঞ্চন মোদক বাড়ির নং : n0258 বয়স : 58 লিঙ্গ : পুরুষ	UHI2588093 ফটো উপলব্ধ
442 নাম : অমৃতা সূত্রধর স্বামীর নাম: রাজু সূত্রধর বাড়ির নং : n0258 বয়স : 32 লিঙ্গ : মহিলা	UHI1963347 ফটো উপলব্ধ	443 নাম : সমর সূত্রধর মায়ের নাম: গৌরীঙ্গ সূত্রধর বাড়ির নং : n0258 বয়স : 32 লিঙ্গ : পুরুষ	UHI1829118 ফটো উপলব্ধ	444 নাম : তাপসী বিশ্বাস স্বামীর নাম: সমিরণ বিশ্বাস বাড়ির নং : n0258 বয়স : 31 লিঙ্গ : মহিলা	UHI1963404 ফটো উপলব্ধ
445 নাম : হরীদাসী দাস পিতার নাম: নগেন দাস বাড়ির নং : n0258 বয়স : 31 লিঙ্গ : মহিলা	UHI1963461 ফটো উপলব্ধ	446 নাম : মায়ী বর্মন স্বামীর নাম: বিজয় বর্মন বাড়ির নং : n0258 বয়স : 66 লিঙ্গ : মহিলা	UHI1963222 ফটো উপলব্ধ	447 নাম : অতুল দাস পিতার নাম: নীরেন দাস বাড়ির নং : n0258 বয়স : 44 লিঙ্গ : পুরুষ	LZL2146280 ফটো উপলব্ধ
448 নাম : আলোরানী সূত্রধর স্বামীর নাম: নিরঞ্জন সূত্রধর বাড়ির নং : n0258 বয়স : 57 লিঙ্গ : মহিলা	UHI2555159 ফটো উপলব্ধ	449 নাম : সুভাষ দে পিতার নাম: গঙ্গাচরন দে বাড়ির নং : n0258 বয়স : 57 লিঙ্গ : পুরুষ	WB/01/004/387158 ফটো উপলব্ধ	450 নাম : কৌশল্যা মল্লিক স্বামীর নাম: শঙ্কর কুমার মল্লিক বাড়ির নং : n0258 বয়স : 57 লিঙ্গ : মহিলা	LZL2146579 ফটো উপলব্ধ
451 নাম : নিয়তি বিশ্বাস স্বামীর নাম: বিমল বিশ্বাস বাড়ির নং : n0258 বয়স : 56 লিঙ্গ : মহিলা	UHI2569820 ফটো উপলব্ধ	452 নাম : মিনতী দাস স্বামীর নাম: নেপাল দাস বাড়ির নং : n0258 বয়স : 56 লিঙ্গ : মহিলা	WB/01/004/387271 ফটো উপলব্ধ	453 নাম : শচীন্দ্র বিশ্বাস পিতার নাম: মহেন্দ্র বিশ্বাস বাড়ির নং : n0258 বয়স : 56 লিঙ্গ : পুরুষ	WB/01/004/387105 ফটো উপলব্ধ
454 নাম : উর্মিলা বিশ্বাস স্বামীর নাম: অশ্বিনী বিশ্বাস বাড়ির নং : n0258 বয়স : 69 লিঙ্গ : মহিলা	UHI2561520 ফটো উপলব্ধ	455 নাম : কিরণবালা রায় স্বামীর নাম: খোকা রায় বাড়ির নং : n0258 বয়স : 69 লিঙ্গ : মহিলা	WB/01/004/387153 ফটো উপলব্ধ	456 নাম : হারাধন বর্মন পিতার নাম: শঙ্কর কুমার বর্মন বাড়ির নং : n0258 বয়স : 48 লিঙ্গ : পুরুষ	LZL2263879 ফটো উপলব্ধ
457 নাম : কামনা দাস স্বামীর নাম: রতন দাস বাড়ির নং : n0258 বয়স : 48 লিঙ্গ : মহিলা	LZL2591246 ফটো উপলব্ধ	458 নাম : কানাই সূত্রধর পিতার নাম: রবীন্দ্র সূত্রধর বাড়ির নং : n0258 বয়স : 47 লিঙ্গ : পুরুষ	LZL1463678 ফটো উপলব্ধ	459 নাম : মহামায়া সাহা স্বামীর নাম: কার্তিক সাহা বাড়ির নং : n0258 বয়স : 47 লিঙ্গ : মহিলা	LZL2406726 ফটো উপলব্ধ
460 নাম : সঞ্জিত দে পিতার নাম: রাম চন্দ্র দে বাড়ির নং : n0258 বয়স : 44 লিঙ্গ : পুরুষ	LZL1463793 ফটো উপলব্ধ	461 নাম : রীনা বিশ্বাস স্বামীর নাম: সজল বিশ্বাস বাড়ির নং : n0258 বয়স : 49 লিঙ্গ : মহিলা	LZL2591329 ফটো উপলব্ধ	462 নাম : গোবিন্দ দাস পিতার নাম: অমল্য দাস বাড়ির নং : n0258 বয়স : 50 লিঙ্গ : পুরুষ	UHI2576098 ফটো উপলব্ধ

463 নাম : রীতা দেবনাথ স্বামীর নাম: ভবেন দেবনাথ বাড়ির নং : n0258 বয়স : 47 লিঙ্গ : মহিলা	LZL0156554 ফটো উপলব্ধ	464 নাম : তপতী মণ্ডল (বিশ্বাস) স্বামীর নাম: কাজল বিশ্বাস বাড়ির নং : n0258 বয়স : 40 লিঙ্গ : মহিলা	LZL2263788 ফটো উপলব্ধ	465 নাম : শিখা দেব বিশ্বাস স্বামীর নাম: স্বপন দেব বাড়ির নং : n0258 বয়স : 39 লিঙ্গ : মহিলা	LZL2782431 ফটো উপলব্ধ
466 নাম : গোপাল দেবনাথ পিতার নাম: সূর্যকান্ত দেবনাথ বাড়ির নং : n0258 বয়স : 65 লিঙ্গ : পুরুষ	WB/01/004/387290 ফটো উপলব্ধ	467 নাম : তাপস রায় পিতার নাম: পরেশ চন্দ্র রায় বাড়ির নং : n0258 বয়স : 27 লিঙ্গ : পুরুষ	UHI2358729 ফটো উপলব্ধ	468 নাম : বিজয় বর্মন পিতার নাম: বিপিন বর্মন বাড়ির নং : n0258 বয়স : 64 লিঙ্গ : পুরুষ	LZL2145662 ফটো উপলব্ধ
469 নাম : সাধন বিশ্বাস পিতার নাম: সূর্যকান্ত বিশ্বাস বাড়ির নং : n0258 বয়স : 56 লিঙ্গ : পুরুষ	UHI2615656 ফটো উপলব্ধ	470 নাম : পূজা সাহা পিতার নাম: শঙ্কর সাহা বাড়ির নং : n0258 বয়স : 27 লিঙ্গ : মহিলা	UHI2372159 ফটো উপলব্ধ	471 নাম : পারুলরানী সাহা স্বামীর নাম: পঙ্কজ সাহা বাড়ির নং : n0258 বয়স : 67 লিঙ্গ : মহিলা	UHI2597060 ফটো উপলব্ধ
472 নাম : সুস্মিতা বিশ্বাস পিতার নাম: নগীগোপাল বিশ্বাস বাড়ির নং : বরগিলা বয়স : 22 লিঙ্গ : মহিলা	UHI2899508 ফটো উপলব্ধ	473 নাম : তাপস সূত্রধর পিতার নাম: কার্তিক সূত্রধর বাড়ির নং : n0258 বয়স : 50 লিঙ্গ : পুরুষ	WB/01/004/387383 ফটো উপলব্ধ	474 নাম : রবীন্দ্র নাথ রায় পিতার নাম: ঘুমেশ্বর রায় বাড়ির নং : n0258 বয়স : 71 লিঙ্গ : পুরুষ	UHI2764959 ফটো উপলব্ধ
475 নাম : সুরাজিৎ বিশ্বাস পিতার নাম: অখিল বিশ্বাস বাড়ির নং : বরগিলা বয়স : 22 লিঙ্গ : পুরুষ	UHI2845188 ফটো উপলব্ধ	476 নাম : অন্তরীপ দেবনাথ পিতার নাম: প্রনব দেবনাথ বাড়ির নং : এন000 বয়স : 21 লিঙ্গ : পুরুষ	UHI2875581 ফটো উপলব্ধ	477 নাম : বিপ্লব বিশ্বাস পিতার নাম: স্বপন বিশ্বাস বাড়ির নং : n0258 বয়স : 32 লিঙ্গ : পুরুষ	UHI1963297 ফটো উপলব্ধ
478 নাম : প্রসেনজিৎ রায় পিতার নাম: ভবেন রায় বাড়ির নং : n0258 বয়স : 32 লিঙ্গ : পুরুষ	UHI1829233 ফটো উপলব্ধ	479 নাম : রুপা ধর পিতার নাম: প্রবীর ধর বাড়ির নং : n0258 বয়স : 31 লিঙ্গ : মহিলা	UHI1963263 ফটো উপলব্ধ	480 নাম : প্রদীপ বিশ্বাস পিতার নাম: শিবেন বিশ্বাস বাড়ির নং : এন0258 বয়স : 31 লিঙ্গ : পুরুষ	UHI1829175 ফটো উপলব্ধ
481 নাম : লিপিকা বিশ্বাস স্বামীর নাম: বাধন বিশ্বাস বাড়ির নং : n0258 বয়স : 44 লিঙ্গ : মহিলা	LZL2145829 ফটো উপলব্ধ	482 নাম : অমল বিশ্বাস পিতার নাম: অশ্বিনী বিশ্বাস বাড়ির নং : n0258 বয়স : 43 লিঙ্গ : পুরুষ	LZL2145746 ফটো উপলব্ধ	483 নাম : হেলনা দাস স্বামীর নাম: হৃদয় চন্দ্র দাস বাড়ির নং : n0258 বয়স : 56 লিঙ্গ : মহিলা	UHI2578227 ফটো উপলব্ধ
484 নাম : অজিত সূত্রধর পিতার নাম: আদিনাথ সূত্রধর বাড়ির নং : n0258 বয়স : 57 লিঙ্গ : পুরুষ	UHI1598002 ফটো উপলব্ধ	485 নাম : মানিক বর্মন পিতার নাম: গ্যানলা বর্মন বাড়ির নং : n0258 বয়স : 57 লিঙ্গ : পুরুষ	WB/01/004/387045 ফটো উপলব্ধ	486 নাম : রতন দাস পিতার নাম: নরেন্দ্র দাস বাড়ির নং : n0258 বয়স : 56 লিঙ্গ : পুরুষ	WB/01/004/387454 ফটো উপলব্ধ
487 নাম : রমেশচন্দ্র রায় পিতার নাম: ভবেন্দ্র রায় বাড়ির নং : n0258 বয়স : 71 লিঙ্গ : পুরুষ	WB/01/004/387085 ফটো উপলব্ধ	488 নাম : রাখাকান্ত বিশ্বাস পিতার নাম: শ্রীকান্ত বিশ্বাস বাড়ির নং : n0258 বয়স : 76 লিঙ্গ : পুরুষ	UHI2576213 ফটো উপলব্ধ	489 নাম : মনোরঞ্জন সূত্রধর পিতার নাম: জীবেন্দ্র সূত্রধর বাড়ির নং : n0258 বয়স : 69 লিঙ্গ : পুরুষ	WB/01/004/387468 ফটো উপলব্ধ
490 নাম : অলক সূত্রধর পিতার নাম: ধীরেন সূত্রধর বাড়ির নং : n0258 বয়স : 47 লিঙ্গ : পুরুষ	LZL2591469 ফটো উপলব্ধ	491 নাম : হরিদাস বিশ্বাস পিতার নাম: অবনী বিশ্বাস বাড়ির নং : n0258 বয়স : 46 লিঙ্গ : পুরুষ	LZL1443209 ফটো উপলব্ধ	492 নাম : আমির হোসেন পিতার নাম: সাহেরালী মিয়া বাড়ির নং : n0258 বয়স : 46 লিঙ্গ : পুরুষ	LZL2263846 ফটো উপলব্ধ

493 নাম : টগররানী দে স্বামীর নাম: সুভাষ দে বাড়ির নং : n0258 বয়স : 51 লিঙ্গ : মহিলা	WB/01/004/387159	ফটো উপলব্ধ	494 নাম : রতন দে পিতার নাম: রামচন্দ্র দে বাড়ির নং : n0258 বয়স : 52 লিঙ্গ : পুরুষ	UHI2615847	ফটো উপলব্ধ	495 নাম : সাহেবালী মিঞা পিতার নাম: কদর আলী মিঞা বাড়ির নং : n0258 বয়স : 65 লিঙ্গ : পুরুষ	WB/01/004/387142	ফটো উপলব্ধ
Q 496 নাম : সুভাষ চন্দ্র রায় পিতার নাম: সুরেন্দ্র রায় বাড়ির নং : বয়স : 52 লিঙ্গ : পুরুষ	LZL2793156	ফটো উপলব্ধ	497 নাম : নিরঞ্জন সূত্রধর পিতার নাম: জীবেন্দ্র সূত্রধর বাড়ির নং : n0258 বয়স : 62 লিঙ্গ : পুরুষ	UHI2555175	ফটো উপলব্ধ	498 নাম : শংকর কুমার মল্লিক পিতার নাম: পরেশ চন্দ্র মল্লিক বাড়ির নং : n0258 বয়স : 63 লিঙ্গ : পুরুষ	LZL2146561	ফটো উপলব্ধ
499 নাম : গৌরী বিশ্বাস স্বামীর নাম: রতন বিশ্বাস বাড়ির নং : n0258 বয়স : 63 লিঙ্গ : মহিলা	WB/01/004/387198	ফটো উপলব্ধ	500 নাম : শুভংকর দাস পিতার নাম: গণেশ দাস বাড়ির নং : বড়গিলা বয়স : 22 লিঙ্গ : পুরুষ	UHI2842672	ফটো উপলব্ধ	501 নাম : দীপক দেবনাথ পিতার নাম: অনিল দেবনাথ বাড়ির নং : n0258 বয়স : 32 লিঙ্গ : পুরুষ	UHI1829241	ফটো উপলব্ধ
502 নাম : ঝন্টু বিশ্বাস পিতার নাম: সুবোধ বিশ্বাস বাড়ির নং : n0258 বয়স : 32 লিঙ্গ : পুরুষ	UHI1829134	ফটো উপলব্ধ	503 নাম : মৃদুল দাস পিতার নাম: গণেশ দাস বাড়ির নং : n0258 বয়স : 32 লিঙ্গ : পুরুষ	UHI1963149	ফটো উপলব্ধ	504 নাম : রিপন সরকার পিতার নাম: নিখিল সরকার বাড়ির নং : n0258 বয়স : 32 লিঙ্গ : পুরুষ	UHI1685346	ফটো উপলব্ধ
505 নাম : প্রতাপ দেবনাথ পিতার নাম: ভবেন দেবনাথ বাড়ির নং : n0258 বয়স : 31 লিঙ্গ : পুরুষ	UHI2085934	ফটো উপলব্ধ	506 নাম : সহদেব দে পিতার নাম: গঙ্গাচরন দে বাড়ির নং : n0258 বয়স : 44 লিঙ্গ : পুরুষ	LZL2145555	ফটো উপলব্ধ	507 নাম : সুজয় বর্মন পিতার নাম: নুপেন বর্মন বাড়ির নং : n0258 বয়স : 43 লিঙ্গ : পুরুষ	LZL1463801	ফটো উপলব্ধ
508 নাম : কল্যানী মন্ডল স্বামীর নাম: রিপন মন্ডল বাড়ির নং : n0258 বয়স : 45 লিঙ্গ : মহিলা	LZL2145472	ফটো উপলব্ধ	509 নাম : সুমিত্রা বিশ্বাস পিতার নাম: গৌরাজ বিশ্বাস বাড়ির নং : n0258 বয়স : 46 লিঙ্গ : মহিলা	LZL1464403	ফটো উপলব্ধ	Q 510 নাম : গোপাল বিশ্বাস পিতার নাম: দ্বিগেন্দ্র বিশ্বাস বাড়ির নং : বয়স : 46 লিঙ্গ : পুরুষ	LZL2591378	ফটো উপলব্ধ
511 নাম : বিজয়া দাস (রায়) স্বামীর নাম: অশোক কুমার দাস বাড়ির নং : n0258 বয়স : 45 লিঙ্গ : মহিলা	UHI1606276	ফটো উপলব্ধ	512 নাম : নেপাল সরকার পিতার নাম: নিখিল সরকার বাড়ির নং : n0258 বয়স : 44 লিঙ্গ : পুরুষ	LZL2146454	ফটো উপলব্ধ	513 নাম : দিপালী বিশ্বাস স্বামীর নাম: শিবেন বিশ্বাস বাড়ির নং : n0258 বয়স : 50 লিঙ্গ : মহিলা	UHI2563187	ফটো উপলব্ধ
514 নাম : গৌতম দত্ত পিতার নাম: বেনী মাধব দত্ত বাড়ির নং : n0258 বয়স : 50 লিঙ্গ : পুরুষ	WB/01/004/387310	ফটো উপলব্ধ	515 নাম : ইন্দ্রজিৎ দাস পিতার নাম: উপেন্দ্র দাস বাড়ির নং : n0258 বয়স : 49 লিঙ্গ : পুরুষ	UHI2592749	ফটো উপলব্ধ	516 নাম : জ্যোৎস্না সাহা স্বামীর নাম: বিমল চন্দ্র সাহা বাড়ির নং : n0258 বয়স : 49 লিঙ্গ : মহিলা	LZL0221549	ফটো উপলব্ধ
517 নাম : যশোদা বিশ্বাস পিতার নাম: সন্তোষ বিশ্বাস বাড়ির নং : n0258 বয়স : 50 লিঙ্গ : মহিলা	WB/01/004/387556	ফটো উপলব্ধ	518 নাম : অর্জুন বিশ্বাস পিতার নাম: গৌরাজ বিশ্বাস বাড়ির নং : n0258 বয়স : 50 লিঙ্গ : পুরুষ	UHI2561025	ফটো উপলব্ধ	519 নাম : অসীম বিশ্বাস পিতার নাম: নেপাল বিশ্বাস বাড়ির নং : n0258 বয়স : 27 লিঙ্গ : পুরুষ	UHI2358810	ফটো উপলব্ধ
520 নাম : অভিজিৎ দাস পিতার নাম: প্রভাত দাস বাড়ির নং : n0258 বয়স : 31 লিঙ্গ : পুরুষ	UHI2358828	ফটো উপলব্ধ	521 নাম : পিণ্ডু বিশ্বাস পিতার নাম: বিশ্বনাথ বিশ্বাস বাড়ির নং : n0258 বয়স : 27 লিঙ্গ : পুরুষ	UHI2358836	ফটো উপলব্ধ	522 নাম : মাবিয়া বিবি স্বামীর নাম: মজিদুল মিঞা বাড়ির নং : n0258 বয়স : 34 লিঙ্গ : মহিলা	UHI2358893	ফটো উপলব্ধ



523 নাম : অজিত সরকার পিতার নাম: অবিলাশ সরকার বাড়ির নং : n0258 বয়স : 28 লিঙ্গ : পুরুষ	UHI2358901 ফটো উপলব্ধ	524 নাম : সন্ধ্যা বর্মণ স্বামীর নাম: বিপ্ত বর্মণ বাড়ির নং : n0258 বয়স : 42 লিঙ্গ : মহিলা	LZL2406718 ফটো উপলব্ধ	525 নাম : রনজিত রায় পিতার নাম: রমেশ চন্দ্র রায় বাড়ির নং : n0258 বয়স : 43 লিঙ্গ : পুরুষ	LZL2782316 ফটো উপলব্ধ
526 নাম : নান্টু পাল পিতার নাম: মদনমোহন পাল বাড়ির নং : n0258 বয়স : 43 লিঙ্গ : পুরুষ	LZL2782647 ফটো উপলব্ধ	527 নাম : শোভারানী বিশ্বাস স্বামীর নাম: পরিমল বিশ্বাস বাড়ির নং : n0258 বয়স : 63 লিঙ্গ : মহিলা	WB/01/004/387309 ফটো উপলব্ধ	528 নাম : সাবিত্রী বর্মণ স্বামীর নাম: সুনীল বর্মণ বাড়ির নং : n0258 বয়স : 62 লিঙ্গ : মহিলা	WB/01/004/387281 ফটো উপলব্ধ
529 নাম : জগদীশ বিশ্বাস পিতার নাম: বৃন্দাবন বিশ্বাস বাড়ির নং : n0258 বয়স : 55 লিঙ্গ : পুরুষ	UHI1829043 ফটো উপলব্ধ	530 নাম : সুভাষ পাল পিতার নাম: মুকুল পাল বাড়ির নং : n0258 বয়স : 55 লিঙ্গ : পুরুষ	LZL2405850 ফটো উপলব্ধ	531 নাম : বিশ্বনাথ বিশ্বাস পিতার নাম: রতন বিশ্বাস বাড়ির নং : n0258 বয়স : 39 লিঙ্গ : পুরুষ	LZL2782274 ফটো উপলব্ধ
532 নাম : সবিতা দাস স্বামীর নাম: গনেশ দাস বাড়ির নং : n0258 বয়স : 38 লিঙ্গ : মহিলা	LZL2591253 ফটো উপলব্ধ	533 নাম : সনেকা রায় স্বামীর নাম: নরেশ চন্দ্র রায় বাড়ির নং : n0258 বয়স : 45 লিঙ্গ : মহিলা	LZL2406692 ফটো উপলব্ধ	534 নাম : সমীরন বিশ্বাস পিতার নাম: নৃপেন্দ্র বিশ্বাস বাড়ির নং : n0258 বয়স : 48 লিঙ্গ : পুরুষ	UHI2599041 ফটো উপলব্ধ
535 নাম : শ্যামলী সাহা স্বামীর নাম: বাপি সাহা বাড়ির নং : n0258 বয়স : 30 লিঙ্গ : মহিলা	UHI1963420 ফটো উপলব্ধ	536 নাম : জীবন বর্মণ পিতার নাম: দেবেন্দ্র বর্মণ বাড়ির নং : n0258 বয়স : 45 লিঙ্গ : পুরুষ	LZL1444017 ফটো উপলব্ধ	537 নাম : গৌরী সরকার স্বামীর নাম: অবিলাশ সরকার বাড়ির নং : n0258 বয়স : 44 লিঙ্গ : মহিলা	LZL2146124 ফটো উপলব্ধ
538 নাম : রিক্ত দাস পিতার নাম: রবীন্দ্র চন্দ্র দাস বাড়ির নং : n0258 বয়স : 36 লিঙ্গ : মহিলা	UHI1342534 ফটো উপলব্ধ	539 নাম : রাজু সূত্রধর পিতার নাম: মনোরঞ্জন সূত্রধর বাড়ির নং : n0258 বয়স : 41 লিঙ্গ : পুরুষ	LZL2591584 ফটো উপলব্ধ	540 নাম : অর্চনা দাস স্বামীর নাম: নিখিল দাস বাড়ির নং : n0258 বয়স : 40 লিঙ্গ : মহিলা	UHI1597780 ফটো উপলব্ধ
541 নাম : বিশ্বনাথ বিশ্বাস পিতার নাম: ধীরেন্দ্র চন্দ্র বিশ্বাস বাড়ির নং : n0258 বয়স : 59 লিঙ্গ : পুরুষ	WB/01/004/387502 ফটো উপলব্ধ	542 নাম : সম্পা (মন্ডল) দাস স্বামীর নাম: সত্যেন দাস বাড়ির নং : n0258 বয়স : 47 লিঙ্গ : মহিলা	UHI1497585 ফটো উপলব্ধ	543 নাম : হেমন্তী দাস স্বামীর নাম: অসীম দাস বাড়ির নং : n0258 বয়স : 34 লিঙ্গ : মহিলা	UHI1829019 ফটো উপলব্ধ
544 নাম : বেবী রায় স্বামীর নাম: হারাধন রায় বাড়ির নং : n0258 বয়স : 34 লিঙ্গ : মহিলা	UHI1497395 ফটো উপলব্ধ	545 নাম : বিশাখা সূত্রধর (দাস) স্বামীর নাম: কৃষ্ণ গোপাল সূত্রধর বাড়ির নং : n0258 বয়স : 35 লিঙ্গ : মহিলা	UHI1828854 ফটো উপলব্ধ	546 নাম : শ্যামল মন্ডল পিতার নাম: সুশীল মন্ডল বাড়ির নং : n0258 বয়স : 42 লিঙ্গ : পুরুষ	UHI1597962 ফটো উপলব্ধ
547 নাম : দ্রৌপদী সূত্রধর স্বামীর নাম: তাপস সূত্রধর বাড়ির নং : 154 বয়স : 42 লিঙ্গ : মহিলা	LZL2591444 ফটো উপলব্ধ	548 নাম : বিনোদিনী দাস অন্যান্য: নগেন্দ্র দাস বাড়ির নং : n0258 বয়স : 49 লিঙ্গ : মহিলা	UHI2581346 ফটো উপলব্ধ	549 নাম : মমতারানী দে স্বামীর নাম: মনোরঞ্জন দে বাড়ির নং : n0258 বয়স : 61 লিঙ্গ : মহিলা	WB/01/004/387139 ফটো উপলব্ধ
550 নাম : মাধবী গোস্বামী স্বামীর নাম: সুবল গোস্বামী বাড়ির নং : n0258 বয়স : 35 লিঙ্গ : মহিলা	UHI1342450 ফটো উপলব্ধ	551 নাম : বিপুল সাহা পিতার নাম: বিমল সাহা বাড়ির নং : n0258 বয়স : 34 লিঙ্গ : পুরুষ	UHI1963289 ফটো উপলব্ধ	552 নাম : সীমা রায় পিতার নাম: রমেশ চন্দ্র রায় বাড়ির নং : n0258 বয়স : 34 লিঙ্গ : মহিলা	UHI1598093 ফটো উপলব্ধ



553 নাম : হৃদয় চন্দ্র দাস পিতার নাম: গৌরেন্দ্র দাস বাড়ির নং : n0258 বয়স : 63 লিঙ্গ : পুরুষ	UHI2615805 ফটো উপলব্ধ	554 নাম : দীপক রায় পিতার নাম: টটোয়া রায় বাড়ির নং : n0258 বয়স : 39 লিঙ্গ : পুরুষ	LZL2591345 ফটো উপলব্ধ	555 নাম : নিলীমা (দাস) রায় স্বামীর নাম: বিনোদ রায় বাড়ির নং : n0258 বয়স : 40 লিঙ্গ : মহিলা	UHI1963313 ফটো উপলব্ধ
556 নাম : মিনা সরকার পিতার নাম: গোপাল সরকার বাড়ির নং : n0258 বয়স : 52 লিঙ্গ : মহিলা	UHI1963396 ফটো উপলব্ধ	557 নাম : শুকু রবিদাস পিতার নাম: শংকর রবিদাস বাড়ির নং : n0258 বয়স : 29 লিঙ্গ : পুরুষ	UHI2193928 ফটো উপলব্ধ	558 নাম : সনজিৎ রায় পিতার নাম: রমেশ চন্দ্র রায় বাড়ির নং : n0258 বয়স : 40 লিঙ্গ : পুরুষ	LZL2782308 ফটো উপলব্ধ
559 নাম : সুরঞ্জীৎ দেবনাথ পিতার নাম: সুকুমার দেবনাথ বাড়ির নং : n0258 বয়স : 28 লিঙ্গ : পুরুষ	UHI2194017 ফটো উপলব্ধ	560 নাম : মামনি রবিদাস স্বামীর নাম: দীপচান রবিদাস বাড়ির নং : n0258 বয়স : 33 লিঙ্গ : মহিলা	UHI2194082 ফটো উপলব্ধ	561 নাম : সুমিত্রা বিশ্বাস স্বামীর নাম: হরিন্দাস বিশ্বাস বাড়ির নং : n0258 বয়স : 40 লিঙ্গ : মহিলা	LZL2591980 ফটো উপলব্ধ
562 নাম : সঞ্জু বিশ্বাস (সিন্ধা) স্বামীর নাম: কৃষ্ণ বিশ্বাস বাড়ির নং : n0258 বয়স : 39 লিঙ্গ : মহিলা	UHI1188838 ফটো উপলব্ধ	563 নাম : প্রিয়াংকা দাস পিতার নাম: রবীন্দ্র দাস বাড়ির নং : n0258 বয়স : 31 লিঙ্গ : মহিলা	UHI2085876 ফটো উপলব্ধ	564 নাম : শ্রীশ্রী পাল (নাগ) স্বামীর নাম: নান্টু পাল বাড়ির নং : n0258 বয়স : 39 লিঙ্গ : মহিলা	UHI1164102 ফটো উপলব্ধ
565 নাম : হাসিনুর ইসলাম পিতার নাম: সাহেবালী মিত্রা বাড়ির নং : n0258 বয়স : 28 লিঙ্গ : পুরুষ	UHI2194041 ফটো উপলব্ধ	566 নাম : সীমা সরকার পিতার নাম: শ্যামল সরকার বাড়ির নং : n0258 বয়স : 40 লিঙ্গ : মহিলা	LZL2406767 ফটো উপলব্ধ	567 নাম : দীপচাঁচন রবিদাস পিতার নাম: হরিন্দাস রবিদাস বাড়ির নং : n0258 বয়স : 40 লিঙ্গ : পুরুষ	LZL2591998 ফটো উপলব্ধ
568 নাম : অলক পাল পিতার নাম: বান্টু পাল বাড়ির নং : n0258 বয়স : 29 লিঙ্গ : পুরুষ	UHI2085819 ফটো উপলব্ধ	569 নাম : বৃন্দু রায় স্বামীর নাম: মেঘনাথ রায় বাড়ির নং : n0258 বয়স : 61 লিঙ্গ : মহিলা	LZL2406122 ফটো উপলব্ধ	570 নাম : গণেশচন্দ্র সাহা পিতার নাম: অশ্বিনী সাহা বাড়ির নং : n0258 বয়স : 61 লিঙ্গ : পুরুষ	WB/01/004/387527 ফটো উপলব্ধ
571 নাম : রেখারানী সাহা স্বামীর নাম: বিমল চন্দ্র সাহা বাড়ির নং : n0258 বয়স : 59 লিঙ্গ : মহিলা	UHI2555506 ফটো উপলব্ধ	572 নাম : সুনীল বিশ্বাস পিতার নাম: মহেন্দ্র বিশ্বাস বাড়ির নং : n0258 বয়স : 61 লিঙ্গ : পুরুষ	WB/01/004/387146 ফটো উপলব্ধ	573 নাম : গণেশ দাস পিতার নাম: নিত্যানন্দ দাস বাড়ির নং : n0258 বয়স : 60 লিঙ্গ : পুরুষ	WB/01/008/255401 ফটো উপলব্ধ
574 নাম : লতিকা আর্ঘ্য (মল্লিক) স্বামীর নাম: কৃষ্ণ আর্ঘ্য বাড়ির নং : n0258 বয়স : 34 লিঙ্গ : মহিলা	UHI2193894 ফটো উপলব্ধ	575 নাম : চনাশ্রী বিশ্বাস (বসুমাতারী) স্বামীর নাম: গোপাল বিশ্বাস বাড়ির নং : n0258 বয়স : 30 লিঙ্গ : মহিলা	UHI2193902 ফটো উপলব্ধ	576 নাম : সঞ্চিত্তা সাহা (ঘোষ) স্বামীর নাম: নিতাই সাহা বাড়ির নং : n0258 বয়স : 31 লিঙ্গ : মহিলা	UHI2193910 ফটো উপলব্ধ
577 নাম : পরিমল দাস পিতার নাম: নুপেন্দ্র দাস বাড়ির নং : n0258 বয়স : 41 লিঙ্গ : পুরুষ	LZL2405777 ফটো উপলব্ধ	578 নাম : বাসন্তী বিশ্বাস (মজুমদার) স্বামীর নাম: অনুকুল বিশ্বাস বাড়ির নং : n0258 বয়স : 32 লিঙ্গ : মহিলা	UHI2193936 ফটো উপলব্ধ	579 নাম : গোকুল দাস পিতার নাম: নীরেন দাস বাড়ির নং : n0258 বয়স : 40 লিঙ্গ : পুরুষ	LZL2591949 ফটো উপলব্ধ
580 নাম : শুক্লা সূত্রধর মায়ের নাম: উষারানী সূত্রধর বাড়ির নং : n0258 বয়স : 40 লিঙ্গ : মহিলা	UHI1497734 ফটো উপলব্ধ	581 নাম : জয়চরন দাস পিতার নাম: শ্রীচরন দাস বাড়ির নং : n0258 বয়স : 60 লিঙ্গ : পুরুষ	WB/01/004/387010 ফটো উপলব্ধ	582 নাম : মিহির বিশ্বাস পিতার নাম: সুবোধ বিশ্বাস বাড়ির নং : n0258 বয়স : 38 লিঙ্গ : পুরুষ	UHI1188424 ফটো উপলব্ধ

583 নাম : হারাধন রায় পিতার নাম: হরেন্দ্র চন্দ্র রায় বাড়ির নং : n0258 বয়স : 38 লিঙ্গ : পুরুষ	UHI1367283 ফটো উপলব্ধ	584 নাম : জগদীশ বিশ্বাস পিতার নাম: নিখিল বিশ্বাস বাড়ির নং : n0258 বয়স : 34 লিঙ্গ : পুরুষ	UHI1598036 ফটো উপলব্ধ	585 নাম : পবিত্র বর্মন পিতার নাম: সুনীল বর্মন বাড়ির নং : n0258 বয়স : 34 লিঙ্গ : পুরুষ	UHI1497759 ফটো উপলব্ধ
Q 586 নাম : পঙ্কজ বিশ্বাস পিতার নাম: গৌরান বিশ্বাস বাড়ির নং : বয়স : 35 লিঙ্গ : পুরুষ	UHI1685437 ফটো উপলব্ধ	587 নাম : বিপ্লব সাহা পিতার নাম: বিমল সাহা বাড়ির নং : n0258 বয়স : 34 লিঙ্গ : পুরুষ	UHI1497676 ফটো উপলব্ধ	588 নাম : জয়ন্ত মল্লিক পিতার নাম: অরুণ মল্লিক বাড়ির নং : n0258 বয়স : 29 লিঙ্গ : পুরুষ	UHI2086031 ফটো উপলব্ধ
589 নাম : তপন দাস পিতার নাম: গোবিন্দ দাস বাড়ির নং : n0258 বয়স : 29 লিঙ্গ : পুরুষ	UHI2085801 ফটো উপলব্ধ	590 নাম : বিথী দেবনাথ স্বামীর নাম: দুলাল দেবনাথ বাড়ির নং : 000 বয়স : 26 লিঙ্গ : মহিলা	UHI2848752 ফটো উপলব্ধ	591 নাম : বর্না সরকার (দেবনাথ) স্বামীর নাম: রমেন সরকার বাড়ির নং : 112 বয়স : 44 লিঙ্গ : মহিলা	LZL2591303 ফটো উপলব্ধ
592 নাম : মুনাল সুত্রধর পিতার নাম: চৈ তন্য সুত্রধর বাড়ির নং : n0258 বয়স : 41 লিঙ্গ : পুরুষ	UHI1190347 ফটো উপলব্ধ	593 নাম : কৌশল্যা রবিদাস পিতার নাম: হরিলাল রবিদাস বাড়ির নং : n0258 বয়স : 41 লিঙ্গ : মহিলা	LZL2592004 ফটো উপলব্ধ	594 নাম : নমিতা সাহা স্বামীর নাম: চন্দন কুমার সাহা বাড়ির নং : n0258 বয়স : 41 লিঙ্গ : মহিলা	UHI1497205 ফটো উপলব্ধ
595 নাম : ইন্দ্রজিৎ দাস পিতার নাম: ক্ষিতিশ দাস বাড়ির নং : n0258 বয়স : 33 লিঙ্গ : পুরুষ	UHI1598010 ফটো উপলব্ধ	596 নাম : সুমন রায় পিতার নাম: বিপুল রায় বাড়ির নং : 155 বয়স : 29 লিঙ্গ : পুরুষ	UHI2085959 ফটো উপলব্ধ	597 নাম : কামনা দাস (বিশ্বাস) স্বামীর নাম: হিমাত্রী দাস বাড়ির নং : n0258 বয়স : 29 লিঙ্গ : মহিলা	UHI2085983 ফটো উপলব্ধ
598 নাম : সীমা সুত্রধর পিতার নাম: কার্তিক সুত্রধর বাড়ির নং : 154 বয়স : 42 লিঙ্গ : মহিলা	LZL2591402 ফটো উপলব্ধ	599 নাম : নমিতা দাস স্বামীর নাম: ননীগোপাল দাস বাড়ির নং : n0258 বয়স : 41 লিঙ্গ : মহিলা	LZL2591451 ফটো উপলব্ধ	600 নাম : নির্মল বিশ্বাস পিতার নাম: অশ্বিনী বিশ্বাস বাড়ির নং : n0258 বয়স : 35 লিঙ্গ : পুরুষ	UHI1963198 ফটো উপলব্ধ
601 নাম : নমিতা সরকার স্বামীর নাম: ভীম সরকার বাড়ির নং : n0258 বয়স : 36 লিঙ্গ : মহিলা	UHI1497346 ফটো উপলব্ধ	602 নাম : বিশাখা দেবনাথ পিতার নাম: গোপাল দেবনাথ বাড়ির নং : n0258 বয়স : 35 লিঙ্গ : মহিলা	UHI1497247 ফটো উপলব্ধ	Q 603 নাম : সুমন রায় পিতার নাম: সুভাষ চন্দ্র রায় বাড়ির নং : বয়স : 35 লিঙ্গ : পুরুষ	UHI1342484 ফটো উপলব্ধ
604 নাম : মৌসুমী দাস (হালদার) স্বামীর নাম: বিশ্বজিৎ দাস বাড়ির নং : n0258 বয়স : 33 লিঙ্গ : মহিলা	UHI1828979 ফটো উপলব্ধ	605 নাম : অলোকা বিশ্বাস (মণ্ডল) স্বামীর নাম: ননীগোপাল বিশ্বাস বাড়ির নং : n0258 বয়স : 41 লিঙ্গ : মহিলা	LZL2782340 ফটো উপলব্ধ	606 নাম : টুকু সাহা স্বামীর নাম: কাশীনাথ সাহা বাড়ির নং : n0258 বয়স : 42 লিঙ্গ : মহিলা	UHI1497569 ফটো উপলব্ধ
607 নাম : সহদেব বিশ্বাস পিতার নাম: নুপেন্দ্র বিশ্বাস বাড়ির নং : n0258 বয়স : 32 লিঙ্গ : পুরুষ	UHI2193886 ফটো উপলব্ধ	608 নাম : বিন্দা গোস্বামী পিতার নাম: তরনী গোস্বামী বাড়ির নং : 35 বয়স : 39 লিঙ্গ : মহিলা	LZL2591287 ফটো উপলব্ধ	609 নাম : সরস্বতী রায় (বর্মন) স্বামীর নাম: দীপক রায় বাড়ির নং : n0258 বয়স : 41 লিঙ্গ : মহিলা	LZL2591352 ফটো উপলব্ধ
610 নাম : মেহেরআলি মিয়া পিতার নাম: জামাল মিয়া বাড়ির নং : n0258 বয়স : 61 লিঙ্গ : পুরুষ	UHI2546778 ফটো উপলব্ধ	611 নাম : মিতালী বিশ্বাস (দে) স্বামীর নাম: বনমালী দে বাড়ির নং : n0258 বয়স : 57 লিঙ্গ : মহিলা	UHI2669521 ফটো উপলব্ধ	612 নাম : তাপস বিশ্বাস পিতার নাম: সুনীল বিশ্বাস বাড়ির নং : n0258 বয়স : 28 লিঙ্গ : পুরুষ	UHI2194025 ফটো উপলব্ধ



613	UHI2194074	নাম : দিলীপ হোসেন পিতার নাম: মোহের আলী মিঞা বাড়ির নং : n0258 বয়স : 28 লিঙ্গ : পুরুষ	ফটো উপলব্ধ	614	UHI2193993	নাম : মমতা বিশ্বাস পিতার নাম: গোপাল বিশ্বাস বাড়ির নং : n0258 বয়স : 28 লিঙ্গ : মহিলা	ফটো উপলব্ধ	615	UHI2194033	নাম : মুনমুন বিবি (খাতুন) স্বামীর নাম: সাহিদুল ইসলাম বাড়ির নং : n0258 বয়স : 33 লিঙ্গ : মহিলা	ফটো উপলব্ধ
616	UHI2194058	নাম : সুরবালা বিশ্বাস স্বামীর নাম: সন্তোষ বিশ্বাস বাড়ির নং : n0258 বয়স : 65 লিঙ্গ : মহিলা	ফটো উপলব্ধ	617	UHI2194066	নাম : রাজীব বিশ্বাস পিতার নাম: বিমল বিশ্বাস বাড়ির নং : n0258 বয়স : 28 লিঙ্গ : পুরুষ	ফটো উপলব্ধ	618	UHI2896074	নাম : গোলপী রবি দাস পিতার নাম: শংকর রবি দাস বাড়ির নং : এন000 বয়স : 21 লিঙ্গ : মহিলা	ফটো উপলব্ধ
619	WB/01/004/387214	নাম : হরি বিশ্বাস পিতার নাম: ভরত বিশ্বাস বাড়ির নং : n0258 বয়স : 65 লিঙ্গ : পুরুষ	ফটো উপলব্ধ	620	WB/01/004/387509	নাম : রমেন্দ্র দাস পিতার নাম: নরেন্দ্র দাস বাড়ির নং : n0258 বয়স : 61 লিঙ্গ : পুরুষ	ফটো উপলব্ধ	621	WB/01/004/387061	নাম : অনিল দেবনাথ পিতার নাম: কালিপদ দেবনাথ বাড়ির নং : n0258 বয়স : 61 লিঙ্গ : পুরুষ	ফটো উপলব্ধ
622	UHI2193951	নাম : টুঙ্গা দাস পিতার নাম: কৃষ্ণ দাস বাড়ির নং : n0258 বয়স : 28 লিঙ্গ : মহিলা	ফটো উপলব্ধ	623	UHI1342575	নাম : ভারতী মন্ডল স্বামীর নাম: কর্ণ মন্ডল বাড়ির নং : n0258 বয়স : 40 লিঙ্গ : মহিলা	ফটো উপলব্ধ	624	WB/01/004/387225	নাম : গীতারানী সাহা স্বামীর নাম: নিতাই সাহা বাড়ির নং : n0258 বয়স : 61 লিঙ্গ : মহিলা	ফটো উপলব্ধ
625	UHI2577799	নাম : বাসন্তি বিশ্বাস স্বামীর নাম: রনজিত বিশ্বাস বাড়ির নং : n0258 বয়স : 65 লিঙ্গ : মহিলা	ফটো উপলব্ধ	626	UHI1187814	নাম : অনুতোষ বর্মণ পিতার নাম: নৃপেন বর্মণ বাড়ির নং : n0258 বয়স : 37 লিঙ্গ : পুরুষ	ফটো উপলব্ধ	627	UHI2558567	নাম : সুধন বিশ্বাস পিতার নাম: সূর্যকান্ত বিশ্বাস বাড়ির নং : n0258 বয়স : 52 লিঙ্গ : পুরুষ	ফটো উপলব্ধ
628	UHI2553642	নাম : চন্দন সূত্রধর পিতার নাম: মনীন্দ্র সূত্রধর বাড়ির নং : n0258 বয়স : 51 লিঙ্গ : পুরুষ	ফটো উপলব্ধ	629	UHI1497635	নাম : সঞ্জয় দেবনাথ পিতার নাম: ভবেন দেবনাথ বাড়ির নং : n0258 বয়স : 35 লিঙ্গ : পুরুষ	ফটো উপলব্ধ	630	UHI2193845	নাম : মহ হামিদুল ইসলাম পিতার নাম: মহ নুরুল ইসলাম বাড়ির নং : n0258 বয়স : 29 লিঙ্গ : পুরুষ	ফটো উপলব্ধ
631	WB/01/004/387048	নাম : প্রমিলা বিশ্বাস স্বামীর নাম: শিবচরন বিশ্বাস বাড়ির নং : n0258 বয়স : 52 লিঙ্গ : মহিলা	ফটো উপলব্ধ	632	WB/01/004/387149	নাম : উষারানী দাস স্বামীর নাম: নৃপেন দাস বাড়ির নং : n0258 বয়স : 74 লিঙ্গ : মহিলা	ফটো উপলব্ধ	633	WB/01/004/387182	নাম : কমলা বিশ্বাস স্বামীর নাম: রেবতী বিশ্বাস বাড়ির নং : n0258 বয়স : 74 লিঙ্গ : মহিলা	ফটো উপলব্ধ
634	LZL2145787	নাম : বিপুল বিশ্বাস পিতার নাম: বিমল বিশ্বাস বাড়ির নং : n0258 বয়স : 47 লিঙ্গ : পুরুষ	ফটো উপলব্ধ	635	WB/01/004/387124	নাম : সুমিত্রা বিশ্বাস স্বামীর নাম: শচীন্দ্র বিশ্বাস বাড়ির নং : n0258 বয়স : 73 লিঙ্গ : মহিলা	ফটো উপলব্ধ	636	UHI1828961	নাম : মেরিনা বিবি স্বামীর নাম: আফতার হোসেন বাড়ির নং : n0258 বয়স : 33 লিঙ্গ : মহিলা	ফটো উপলব্ধ
637	LZL2834588	নাম : নুর হক মিঞা পিতার নাম: মোসেসবালি মিঞা বাড়ির নং : n0258 বয়স : 38 লিঙ্গ : পুরুষ	ফটো উপলব্ধ	638	WB/01/004/387769	নাম : মালতী মল্লিক স্বামীর নাম: নিরঞ্জন মল্লিক বাড়ির নং : n0258 বয়স : 63 লিঙ্গ : মহিলা	ফটো উপলব্ধ	639	LZL2405991	নাম : কর্ন মণ্ডল পিতার নাম: অশ্বিনী মণ্ডল বাড়ির নং : n0258 বয়স : 42 লিঙ্গ : পুরুষ	ফটো উপলব্ধ
640	UHI2193795	নাম : দেবযানী দাস পিতার নাম: পরেশ দাস বাড়ির নং : n0258 বয়স : 29 লিঙ্গ : মহিলা	ফটো উপলব্ধ	641	UHI2193829	নাম : লতিকা দাস স্বামীর নাম: পলাশ দাস বাড়ির নং : n0258 বয়স : 38 লিঙ্গ : মহিলা	ফটো উপলব্ধ	642	UHI3052529	নাম : শ্যামলচন্দ্র দাস পিতার নাম: হেমচন্দ্র দাস বাড়ির নং : n0258 বয়স : 59 লিঙ্গ : পুরুষ	ফটো উপলব্ধ

643	UHI1497254	নাম : চন্দনা দাস পিতার নাম: হেমচন্দ্র দাস বাড়ির নং : n0258 বয়স : 36 লিঙ্গ : মহিলা	ফটো উপলব্ধ	644	WB/01/004/387026	নাম : দিলীপকুমার সাহা পিতার নাম: নরেন্দ্র সাহা বাড়ির নং : n0258 বয়স : 63 লিঙ্গ : পুরুষ	ফটো উপলব্ধ	645	UHI2926236	নাম : সুনীল বিশ্বাস পিতার নাম: শচীন্দ্র বিশ্বাস বাড়ির নং : n0258 বয়স : 54 লিঙ্গ : পুরুষ	ফটো উপলব্ধ
646	WB/01/004/387217	নাম : মালতী দাস স্বামীর নাম: রমেন্দ্র দাস বাড়ির নং : n0258 বয়স : 54 লিঙ্গ : মহিলা	ফটো উপলব্ধ	647	LZL2405934	নাম : পুষ্প বিশ্বাস স্বামীর নাম: সুনীল বিশ্বাস বাড়ির নং : 184 বয়স : 55 লিঙ্গ : মহিলা	ফটো উপলব্ধ	648	UHI1189745	নাম : চন্দন রাই পিতার নাম: সত্যনাথ রাই বাড়ির নং : n0258 বয়স : 39 লিঙ্গ : পুরুষ	ফটো উপলব্ধ
649	WB/01/004/387380	নাম : সতীশ দাস পিতার নাম: হেমচন্দ্র দাস বাড়ির নং : n0258 বয়স : 86 লিঙ্গ : পুরুষ	ফটো উপলব্ধ	650	WB/01/004/387213	নাম : সারদা মন্ডল স্বামীর নাম: সুবোধ মন্ডল বাড়ির নং : n0258 বয়স : 65 লিঙ্গ : মহিলা	ফটো উপলব্ধ	651	UHI2615698	নাম : বিভা দাস পিতার নাম: হেমচন্দ্র দাস বাড়ির নং : n0258 বয়স : 55 লিঙ্গ : মহিলা	ফটো উপলব্ধ
652	WB/01/004/387082	নাম : মনীবালা বিশ্বাস স্বামীর নাম: বীরেন্দ্র চন্দ্র বিশ্বাস বাড়ির নং : n0258 বয়স : 83 লিঙ্গ : মহিলা	ফটো উপলব্ধ	653	WB/01/004/387357	নাম : নৃপেন দাস পিতার নাম: বিপিন দাস বাড়ির নং : n0258 বয়স : 83 লিঙ্গ : পুরুষ	ফটো উপলব্ধ	654	WB/01/004/387446	নাম : ভানী সূত্রধর স্বামীর নাম: নরেন্দ্র সূত্রধর বাড়ির নং : n0258 বয়স : 81 লিঙ্গ : মহিলা	ফটো উপলব্ধ
655	WB/01/004/387458	নাম : চন্দনা বিশ্বাস স্বামীর নাম: হরি বিশ্বাস বাড়ির নং : n0258 বয়স : 57 লিঙ্গ : মহিলা	ফটো উপলব্ধ	656	LZL2591337	নাম : ঝর্না বিশ্বাস স্বামীর নাম: সুধন বিশ্বাস বাড়ির নং : 40 বয়স : 38 লিঙ্গ : মহিলা	ফটো উপলব্ধ	657	UHI2562320	নাম : অলকা দাস স্বামীর নাম: জগৎ দাস বাড়ির নং : n0258 বয়স : 63 লিঙ্গ : মহিলা	ফটো উপলব্ধ
658	LZL2834521	নাম : নিবাস বিশ্বাস পিতার নাম: রাখাকান্ত বিশ্বাস বাড়ির নং : n0258 বয়স : 38 লিঙ্গ : পুরুষ	ফটো উপলব্ধ	659	UHI1187053	নাম : পিউ দাস (ধর) স্বামীর নাম: নিমল দাস বাড়ির নং : n0258 বয়স : 43 লিঙ্গ : মহিলা	ফটো উপলব্ধ	660	UHI1497379	নাম : শিখা সরকার (দাস) স্বামীর নাম: নিমল দাস বাড়ির নং : n0258 বয়স : 36 লিঙ্গ : মহিলা	ফটো উপলব্ধ
661	UHI2582047	নাম : পরেশচন্দ্র দাস পিতার নাম: কৈলাস দাস বাড়ির নং : n0258 বয়স : 58 লিঙ্গ : পুরুষ	ফটো উপলব্ধ	662	WB/01/004/387086	নাম : উষারানী সূত্রধর স্বামীর নাম: ভবেন্দ্র সূত্রধর বাড়ির নং : n0258 বয়স : 83 লিঙ্গ : মহিলা	ফটো উপলব্ধ	663	UHI1828938	নাম : সরস্বতী দাস পিতার নাম: প্রভাত দাস বাড়ির নং : n0258 বয়স : 34 লিঙ্গ : মহিলা	ফটো উপলব্ধ
664	UHI2562262	নাম : ধীরেন দাস পিতার নাম: হরকিশোর দাস বাড়ির নং : n0258 বয়স : 62 লিঙ্গ : পুরুষ	ফটো উপলব্ধ	665	WB/01/004/387361	নাম : কৈলাস দাস পিতার নাম: দিবস দাস বাড়ির নং : n0258 বয়স : 93 লিঙ্গ : পুরুষ	ফটো উপলব্ধ	666	UHI1342443	নাম : সীমা দাস (মঞ্জুদার) স্বামীর নাম: বিষ্ণু দাস বাড়ির নং : n0258 বয়স : 39 লিঙ্গ : মহিলা	ফটো উপলব্ধ
667	WB/01/004/387429	নাম : পরিমল মোদক পিতার নাম: কাম্বল মোদক বাড়ির নং : n0258 বয়স : 64 লিঙ্গ : পুরুষ	ফটো উপলব্ধ	668	WB/01/004/387295	নাম : রেখা মোদক স্বামীর নাম: পরিমল মোদক বাড়ির নং : n0258 বয়স : 57 লিঙ্গ : মহিলা	ফটো উপলব্ধ	669	UHI2603033	নাম : রঞ্জন দাস পিতার নাম: কৈলাশ চন্দ্র দাস বাড়ির নং : n0258 বয়স : 52 লিঙ্গ : পুরুষ	ফটো উপলব্ধ
670	UHI1963131	নাম : বিনয় বিশ্বাস পিতার নাম: হরি বিশ্বাস বাড়ির নং : n0258 বয়স : 30 লিঙ্গ : পুরুষ	ফটো উপলব্ধ	671	UHI2571693	নাম : সুধা পাল স্বামীর নাম: মুকুল রঞ্জন পাল বাড়ির নং : n0258 বয়স : 71 লিঙ্গ : মহিলা	ফটো উপলব্ধ	672	UHI2561496	নাম : মুকুল রঞ্জন পাল পিতার নাম: হরেন্দ্র পাল বাড়ির নং : n0258 বয়স : 80 লিঙ্গ : পুরুষ	ফটো উপলব্ধ

673 নাম : সন্ধ্যারানী সূত্রধর স্বামীর নাম: যতীন্দ্র সূত্রধর বাড়ির নং : n0258 বয়স : 76 লিঙ্গ : মহিলা	WB/01/004/387132 ফটো উপলব্ধ	674 নাম : ঝট্টু পাল পিতার নাম: মদন মোহন পাল বাড়ির নং : n0258 বয়স : 49 লিঙ্গ : পুরুষ	LZL2591774 ফটো উপলব্ধ	675 নাম : বাসন্তী দত্ত (দাস) স্বামীর নাম: গৌতম দত্ত বাড়ির নং : n0258 বয়স : 43 লিঙ্গ : মহিলা	LZL2145449 ফটো উপলব্ধ
676 নাম : সিদ্ধার্থ বিশ্বাস পিতার নাম: বিনোদ বিশ্বাস বাড়ির নং : n0258 বয়স : 27 লিঙ্গ : পুরুষ	UHI2377075 ফটো উপলব্ধ	677 নাম : মাখন দাস পিতার নাম: কমল দাস বাড়ির নং : n0258 বয়স : 27 লিঙ্গ : পুরুষ	UHI2377141 ফটো উপলব্ধ	678 নাম : পাপিয়া দে স্বামীর নাম: প্রসন্ন সাহা বাড়ির নং : n0258 বয়স : 40 লিঙ্গ : মহিলা	UHI1829001 ফটো উপলব্ধ
679 নাম : বাসুদেব বিশ্বাস পিতার নাম: মহানন্দ বিশ্বাস বাড়ির নং : n0258 বয়স : 43 লিঙ্গ : পুরুষ	LZL2263838 ফটো উপলব্ধ	680 নাম : উজ্জ্বলা দাস স্বামীর নাম: অনিল দাস বাড়ির নং : n0258 বয়স : 43 লিঙ্গ : মহিলা	LZL2146298 ফটো উপলব্ধ	681 নাম : চন্দন রায় পিতার নাম: রবীন্দ্রনাথ রায় বাড়ির নং : n0258 বয়স : 48 লিঙ্গ : পুরুষ	LZL1463710 ফটো উপলব্ধ
682 নাম : পারুলবালা বিশ্বাস স্বামীর নাম: মহানন্দ বিশ্বাস বাড়ির নং : n0258 বয়স : 58 লিঙ্গ : মহিলা	UHI2583219 ফটো উপলব্ধ	683 নাম : সৌরভ দাস পিতার নাম: মানিক দাস বাড়ির নং : 143 বয়স : 21 লিঙ্গ : পুরুষ	UHI2909786 ফটো উপলব্ধ	684 নাম : বিউটি সূত্রধর পিতার নাম: রবীন্দ্র সূত্রধর বাড়ির নং : n0258 বয়স : 41 লিঙ্গ : মহিলা	LZL2782332 ফটো উপলব্ধ
685 নাম : বিশ্বজিৎ রায় পিতার নাম: রমেশ চন্দ্র রায় বাড়ির নং : n0258 বয়স : 37 লিঙ্গ : পুরুষ	UHI1497320 ফটো উপলব্ধ	686 নাম : বন্যা দেবনাথ স্বামীর নাম: সত্যজিৎ দেবনাথ বাড়ির নং : n0258 বয়স : 34 লিঙ্গ : মহিলা	UHI1828904 ফটো উপলব্ধ	687 নাম : মেরিনা খাতুন পিতার নাম: মেহের আলী মিঞা বাড়ির নং : n0258 বয়স : 34 লিঙ্গ : মহিলা	UHI1598226 ফটো উপলব্ধ
688 নাম : সঞ্জয় বিশ্বাস পিতার নাম: রেবতী বিশ্বাস বাড়ির নং : n0258 বয়স : 35 লিঙ্গ : পুরুষ	UHI1829167 ফটো উপলব্ধ	689 নাম : কেশব বিশ্বাস পিতার নাম: রতন বিশ্বাস বাড়ির নং : n0258 বয়স : 35 লিঙ্গ : পুরুষ	UHI1342567 ফটো উপলব্ধ	690 নাম : সামসুন নাহার স্বামীর নাম: আমির হোসেন বাড়ির নং : বড়গিলা বয়স : 34 লিঙ্গ : মহিলা	UHI2747004 ফটো উপলব্ধ
691 নাম : শিবু রায় পিতার নাম: খোকা রায় বাড়ির নং : n0258 বয়স : 39 লিঙ্গ : পুরুষ	LZL2782290 ফটো উপলব্ধ	692 নাম : বাবলি খাতুন পিতার নাম: সিরাজুল হক বাড়ির নং : n0258 বয়স : 30 লিঙ্গ : মহিলা	UHI2085926 ফটো উপলব্ধ	693 নাম : আরতী সাহা স্বামীর নাম: দিলীপ কুমার সাহা বাড়ির নং : n0258 বয়স : 50 লিঙ্গ : মহিলা	KRM2153765 ফটো উপলব্ধ
694 নাম : ভূষণ বিশ্বাস পিতার নাম: রনজিৎ বিশ্বাস বাড়ির নং : n0258 বয়স : 38 লিঙ্গ : পুরুষ	UHI1497486 ফটো উপলব্ধ	695 নাম : নিবেশ রায় পিতার নাম: ভবেন্দ্র রায় বাড়ির নং : n0258 বয়স : 65 লিঙ্গ : পুরুষ	UHI2576940 ফটো উপলব্ধ	696 নাম : শিবু রবিদাস পিতার নাম: শংকর রবিদাস বাড়ির নং : বরগিলা বয়স : 23 লিঙ্গ : পুরুষ	UHI2849057 ফটো উপলব্ধ
697 নাম : সমর সাহা পিতার নাম: কিশোরী সাহা বাড়ির নং : n0258 বয়স : 37 লিঙ্গ : পুরুষ	UHI1597939 ফটো উপলব্ধ	698 নাম : ঝুমা বিশ্বাস স্বামীর নাম: মিহির বিশ্বাস বাড়ির নং : n0258 বয়স : 30 লিঙ্গ : মহিলা	UHI2193738 ফটো উপলব্ধ	699 নাম : দীপক বিশ্বাস পিতার নাম: বিমল বিশ্বাস বাড়ির নং : n0258 বয়স : 42 লিঙ্গ : পুরুষ	UHI1497221 ফটো উপলব্ধ
700 নাম : শুক্লা সূত্রধর স্বামীর নাম: আলতা সূত্রধর বাড়ির নং : n0258 বয়স : 42 লিঙ্গ : মহিলা	LZL2591592 ফটো উপলব্ধ	701 নাম : ভবেন দেবনাথ পিতার নাম: কালিপদ দেবনাথ বাড়ির নং : n0258 বয়স : 63 লিঙ্গ : পুরুষ	WB/01/004/387477 ফটো উপলব্ধ	702 নাম : মানিক বিশ্বাস পিতার নাম: নিখিল বিশ্বাস বাড়ির নং : n0258 বয়স : 36 লিঙ্গ : পুরুষ	UHI1188515 ফটো উপলব্ধ



703 নাম : পলাশ দাস পিতার নাম: ভবেন্দ্র নাথ দাস বাড়ির নং : n0258 বয়স : 36 লিঙ্গ : পুরুষ	UHI1829126 ফটো উপলব্ধ	704 নাম : আছিরন বিবি স্বামীর নাম: সাহেবালী মিয়া বাড়ির নং : n0258 বয়স : 63 লিঙ্গ : মহিলা	WB/01/004/387498 ফটো উপলব্ধ	705 নাম : শ্যামলী সূত্রধর স্বামীর নাম: শচীন্দ্র সূত্রধর বাড়ির নং : n0258 বয়স : 63 লিঙ্গ : মহিলা	UHI2592970 ফটো উপলব্ধ
706 নাম : তাপস পাল পিতার নাম: হরেন্দ্র পাল বাড়ির নং : n0258 বয়স : 63 লিঙ্গ : পুরুষ	WB/01/004/387532 ফটো উপলব্ধ	707 নাম : হাসিনা বিবি স্বামীর নাম: সিরাজুল হোসেন বাড়ির নং : n0258 বয়স : 36 লিঙ্গ : মহিলা	UHI1497353 ফটো উপলব্ধ	708 নাম : স্বপ্না সূত্রধর (বর্মন) স্বামীর নাম: রবীন্দ্র সূত্রধর বাড়ির নং : n0258 বয়স : 58 লিঙ্গ : মহিলা	LZL2834547 ফটো উপলব্ধ
709 নাম : সত্যেন্দ্র দেবনাথ পিতার নাম: কালিপদ দেবনাথ বাড়ির নং : n0258 বয়স : 59 লিঙ্গ : পুরুষ	UHI2615854 ফটো উপলব্ধ	710 নাম : সুরবালা মল্লিক স্বামীর নাম: অরুণ মল্লিক বাড়ির নং : n0258 বয়স : 55 লিঙ্গ : মহিলা	WB/01/004/387068 ফটো উপলব্ধ	711 নাম : কৃষ্ণা দে স্বামীর নাম: সহদেব দে বাড়ির নং : n0258 বয়স : 38 লিঙ্গ : মহিলা	LZL2782399 ফটো উপলব্ধ
712 নাম : লতিকা বিশ্বাস পিতার নাম: স্বপন বিশ্বাস বাড়ির নং : n0258 বয়স : 27 লিঙ্গ : মহিলা	UHI2377083 ফটো উপলব্ধ	713 নাম : স্বপন বিশ্বাস পিতার নাম: সূর্যকান্ত বিশ্বাস বাড়ির নং : n0258 বয়স : 59 লিঙ্গ : পুরুষ	LZL2405967 ফটো উপলব্ধ	714 নাম : রেনুকা (খাতুন) বিবি স্বামীর নাম: আমিনুর মিয়া বাড়ির নং : বরগিলা বয়স : 45 লিঙ্গ : মহিলা	LZL2793032 ফটো উপলব্ধ
715 নাম : সমীর রায় পিতার নাম: ভবেন্দ্র নাথ রায় বাড়ির নং : n0258 বয়স : 30 লিঙ্গ : পুরুষ	UHI1963495 ফটো উপলব্ধ	716 নাম : রাকেশ বিশ্বাস পিতার নাম: মদন বিশ্বাস বাড়ির নং : n0258 বয়স : 30 লিঙ্গ : পুরুষ	UHI1963271 ফটো উপলব্ধ	717 নাম : কৃষ্ণা আর্ষা পিতার নাম: বিমল আর্ষা বাড়ির নং : n0258 বয়স : 33 লিঙ্গ : পুরুষ	UHI1829050 ফটো উপলব্ধ
718 নাম : সুমন্ত সাহা পিতার নাম: নিমল কুমার সাহা বাড়ির নং : n0258 বয়স : 35 লিঙ্গ : পুরুষ	UHI1597947 ফটো উপলব্ধ	719 নাম : বিপ্লব সূত্রধর পিতার নাম: মানিক সূত্রধর বাড়ির নং : n0258 বয়স : 33 লিঙ্গ : পুরুষ	UHI1685320 ফটো উপলব্ধ	720 নাম : সুমিত্রা দাস স্বামীর নাম: কৃষ্ণগোপাল দাস বাড়ির নং : n0258 বয়স : 44 লিঙ্গ : মহিলা	LZL2405769 ফটো উপলব্ধ
721 নাম : জ্যোৎস্না সাহা স্বামীর নাম: শঙ্কর সাহা বাড়ির নং : n0258 বয়স : 49 লিঙ্গ : মহিলা	LZL2146181 ফটো উপলব্ধ	722 নাম : ধনঞ্জয় বিশ্বাস পিতার নাম: হরি বিশ্বাস বাড়ির নং : n0258 বয়স : 27 লিঙ্গ : পুরুষ	UHI2377109 ফটো উপলব্ধ	723 নাম : নেপাল বিশ্বাস পিতার নাম: কৃষ্ণ বিশ্বাস বাড়ির নং : n0258 বয়স : 49 লিঙ্গ : পুরুষ	LZL2834687 ফটো উপলব্ধ
724 নাম : ধনঞ্জয় দাস পিতার নাম: অনিল দাস বাড়ির নং : বড়গিলা বয়স : 22 লিঙ্গ : পুরুষ	UHI2842656 ফটো উপলব্ধ	725 নাম : স্বপ্না পাল স্বামীর নাম: রাক্ত পাল বাড়ির নং : n0258 বয়স : 48 লিঙ্গ : মহিলা	LZL2146355 ফটো উপলব্ধ	726 নাম : মফিদুল ইসলাম পিতার নাম: কদর আলী মিয়া বাড়ির নং : n0258 বয়স : 42 লিঙ্গ : পুরুষ	LZL2591485 ফটো উপলব্ধ
727 নাম : সইদর আলি পিতার নাম: তাহের আলি বাড়ির নং : n0258 বয়স : 27 লিঙ্গ : পুরুষ	UHI2377224 ফটো উপলব্ধ	728 নাম : মজিদুল মিয়া পিতার নাম: সাহারুদ্দিন মিয়া বাড়ির নং : n0258 বয়স : 38 লিঙ্গ : পুরুষ	UHI1189075 ফটো উপলব্ধ	729 নাম : অনিতা সূত্রধর স্বামীর নাম: নিমল সূত্রধর বাড়ির নং : n0258 বয়স : 33 লিঙ্গ : মহিলা	UHI1828771 ফটো উপলব্ধ
730 নাম : অশোককুমার দাস পিতার নাম: বাবুল দাস বাড়ির নং : n0258 বয়স : 45 লিঙ্গ : পুরুষ	LZL1463744 ফটো উপলব্ধ	731 নাম : রীনা বর্মন স্বামীর নাম: জীবন বর্মন বাড়ির নং : n0258 বয়স : 45 লিঙ্গ : মহিলা	LZL1443969 ফটো উপলব্ধ	732 নাম : সুপ্রিয়া সূত্রধর স্বামীর নাম: হরিনারায়ন সূত্রধর বাড়ির নং : n0258 বয়স : 59 লিঙ্গ : মহিলা	WB/01/004/387209 ফটো উপলব্ধ



733 নাম : অঞ্জনা সূত্রধর স্বামীর নাম: রবীন্দ্র চন্দ্র সূত্রধর বাড়ির নং : n0258 বয়স : 68 লিঙ্গ : মহিলা ফটো উপলব্ধ	WB/01/004/387192	734 নাম : রুক্মিণী সরকার পিতার নাম: চিন্তা হরন সরকার বাড়ির নং : n0258 বয়স : 68 লিঙ্গ : পুরুষ ফটো উপলব্ধ	WB/01/004/387221	735 নাম : বাসনা ছেত্রী (আয্যা) পিতার নাম: বিমল ছেত্রী (আয্যা) বাড়ির নং : n0258 বয়স : 38 লিঙ্গ : মহিলা ফটো উপলব্ধ	UHI1963412
736 নাম : বাসন্তী বিশ্বাস স্বামীর নাম: রাধাকান্ত বিশ্বাস বাড়ির নং : n0258 বয়স : 59 লিঙ্গ : মহিলা ফটো উপলব্ধ	LZL2405959	737 নাম : দুলালী আর্ঘ্য স্বামীর নাম: বিমল আর্ঘ্য বাড়ির নং : n0258 বয়স : 60 লিঙ্গ : মহিলা ফটো উপলব্ধ	UHI1829282	738 নাম : নিতাই সাহা পিতার নাম: কেশোরী সাহা বাড়ির নং : n0258 বয়স : 42 লিঙ্গ : পুরুষ ফটো উপলব্ধ	LZL2146173
739 নাম : দীপিকা দে পিতার নাম: সুভাষ চন্দ্র দে বাড়ির নং : n0258 বয়স : 28 লিঙ্গ : মহিলা ফটো উপলব্ধ	UHI2193779	740 নাম : মৌসুমি দাস (দত্ত) স্বামীর নাম: অভিজিৎ দাস বাড়ির নং : n0258 বয়স : 31 লিঙ্গ : মহিলা ফটো উপলব্ধ	UHI2086007	741 নাম : হামিদুল মিঞা পিতার নাম: কলিমুদ্দিন মিঞা বাড়ির নং : n0258 বয়স : 30 লিঙ্গ : পুরুষ ফটো উপলব্ধ	UHI2085868
742 নাম : মীরা দাস স্বামীর নাম: শ্যামল দাস বাড়ির নং : n0258 বয়স : 45 লিঙ্গ : মহিলা ফটো উপলব্ধ	LZL2145530	743 নাম : পার্থ পাল পিতার নাম: তাপস পাল বাড়ির নং : n0258 বয়স : 31 লিঙ্গ : পুরুষ ফটো উপলব্ধ	UHI2085991	744 নাম : চিত্রা সূত্রধর স্বামীর নাম: সুকান্ত সূত্রধর বাড়ির নং : n0258 বয়স : 44 লিঙ্গ : মহিলা ফটো উপলব্ধ	LZL2146272
745 নাম : চপলা বর্মন স্বামীর নাম: সুজয় বর্মন বাড়ির নং : n0258 বয়স : 41 লিঙ্গ : মহিলা ফটো উপলব্ধ	LZL2591279	746 নাম : আরতি রায় স্বামীর নাম: দীনেশ চন্দ্র রায় বাড়ির নং : n0258 বয়স : 38 লিঙ্গ : মহিলা ফটো উপলব্ধ	UHI1497668	747 নাম : দিলীপ বর্মন পিতার নাম: মানিক বর্মন বাড়ির নং : n0258 বয়স : 37 লিঙ্গ : পুরুষ ফটো উপলব্ধ	UHI1597970
748 নাম : কাকলি বিশ্বাস পিতার নাম: পরিমল বিশ্বাস বাড়ির নং : n0258 বয়স : 35 লিঙ্গ : মহিলা ফটো উপলব্ধ	UHI1497189	749 নাম : সমরেশ সূত্রধর পিতার নাম: শচীন্দ্র সূত্রধর বাড়ির নং : 155 বয়স : 42 লিঙ্গ : পুরুষ ফটো উপলব্ধ	LZL2591428	750 নাম : মদন রায় মায়ের নাম: বৃন্দা রায় বাড়ির নং : n0258 বয়স : 42 লিঙ্গ : পুরুষ ফটো উপলব্ধ	UHI1497544
751 নাম : হরেশ রায় পিতার নাম: দেবেন্দ্র রায় বাড়ির নং : n0258 বয়স : 55 লিঙ্গ : পুরুষ ফটো উপলব্ধ	LZL2406064	752 নাম : রবীন্দ্র রায় পিতার নাম: সুধীর রায় বাড়ির নং : 000 বয়স : 41 লিঙ্গ : পুরুষ ফটো উপলব্ধ	LZL2406643	753 নাম : আলপনা দেবনাথ স্বামীর নাম: পরিমল দেবনাথ বাড়ির নং : n0258 বয়স : 49 লিঙ্গ : মহিলা ফটো উপলব্ধ	LZL2145613
754 নাম : হিরনবালা বিশ্বাস স্বামীর নাম: দীনবন্ধু বিশ্বাস বাড়ির নং : n0258 বয়স : 83 লিঙ্গ : মহিলা ফটো উপলব্ধ	UHI2567584	755 নাম : মোসেবালী মিঞা পিতার নাম: খৈয়ুদ্দিন মিঞা বাড়ির নং : n0258 বয়স : 81 লিঙ্গ : পুরুষ ফটো উপলব্ধ	WB/01/004/387269	756 নাম : রুহিদাস বিশ্বাস পিতার নাম: অবনী বিশ্বাস বাড়ির নং : n0258 বয়স : 38 লিঙ্গ : পুরুষ ফটো উপলব্ধ	LZL2782563
757 নাম : স্বপ্না রায় স্বামীর নাম: শিবু রায় বাড়ির নং : n0258 বয়স : 37 লিঙ্গ : মহিলা ফটো উপলব্ধ	LZL2782324	758 নাম : কুন্দন রায় পিতার নাম: রবীন্দ্র নাথ রায় বাড়ির নং : এন0258 বয়স : 39 লিঙ্গ : পুরুষ ফটো উপলব্ধ	LZL2591600	759 নাম : কল্পনা রায় স্বামীর নাম: ভবেন্দ্র রায় বাড়ির নং : n0258 বয়স : 55 লিঙ্গ : মহিলা ফটো উপলব্ধ	WB/01/004/387111
760 নাম : খঞ্জনা বর্মন স্বামীর নাম: হারাধন বর্মন বাড়ির নং : n0258 বয়স : 39 লিঙ্গ : মহিলা ফটো উপলব্ধ	LZL2542546	761 নাম : দুলালী সূত্রধর স্বামীর নাম: সুবল সূত্রধর বাড়ির নং : n0258 বয়স : 42 লিঙ্গ : মহিলা ফটো উপলব্ধ	LZL2782381	762 নাম : ভীম সরকার পিতার নাম: নিতাই সরকার বাড়ির নং : n0258 বয়স : 41 লিঙ্গ : পুরুষ ফটো উপলব্ধ	LZL2592012



763 নাম : সঞ্জয় গোস্বামী পিতার নাম: তরনী গোস্বামী বাড়ির নং : 3/281 বয়স : 42 লিঙ্গ : পুরুষ	LZL2782266 ফটো উপলব্ধ	764 নাম : মধুসূদন সূত্রধর পিতার নাম: মনোরঞ্জন সূত্রধর বাড়ির নং : n0258 বয়স : 41 লিঙ্গ : পুরুষ	LZL2406197 ফটো উপলব্ধ	765 নাম : ননীবালা রায় স্বামীর নাম: হরেন্দ্র রায় বাড়ির নং : n0258 বয়স : 58 লিঙ্গ : মহিলা	WB/01/004/387176 ফটো উপলব্ধ
766 নাম : কমলা রায় স্বামীর নাম: রমেশ চন্দ্র রায় বাড়ির নং : n0258 বয়স : 63 লিঙ্গ : মহিলা	WB/01/004/387507 ফটো উপলব্ধ	767 নাম : মিঠু ঘোষ (সাহা) স্বামীর নাম: বাদল চন্দ্র সাহা বাড়ির নং : n0258 বয়স : 36 লিঙ্গ : মহিলা	UHI1829035 ফটো উপলব্ধ	768 নাম : প্রদীপকুমার বিশ্বাস পিতার নাম: নরেন্দ্র বিশ্বাস বাড়ির নং : n0258 বয়স : 63 লিঙ্গ : পুরুষ	WB/01/004/387407 ফটো উপলব্ধ
769 নাম : নকুলচন্দ্র দাস পিতার নাম: অরুণ কুমার দাস বাড়ির নং : n0258 বয়স : 53 লিঙ্গ : পুরুষ	WB/01/004/387482 ফটো উপলব্ধ	770 নাম : শুক্লা বর্মন স্বামীর নাম: মানিক বর্মন বাড়ির নং : n0258 বয়স : 53 লিঙ্গ : মহিলা	WB/01/004/387165 ফটো উপলব্ধ	771 নাম : মমতা বিশ্বাস স্বামীর নাম: বিশ্বনাথ বিশ্বাস বাড়ির নং : n0258 বয়স : 53 লিঙ্গ : মহিলা	WB/01/004/387084 ফটো উপলব্ধ
772 নাম : আলতা সূত্রধর পিতার নাম: সুরেন্দ্র সূত্রধর বাড়ির নং : n0258 বয়স : 53 লিঙ্গ : পুরুষ	WB/01/004/387023 ফটো উপলব্ধ	773 নাম : রত্নাকর সূত্রধর পিতার নাম: প্রতাপ সূত্রধর বাড়ির নং : n0258 বয়স : 28 লিঙ্গ : পুরুষ	UHI2358687 ফটো উপলব্ধ	774 নাম : ধনঞ্জয় মজুমদার পিতার নাম: সূর্যকান্ত মজুমদার বাড়ির নং : n0258 বয়স : 73 লিঙ্গ : পুরুষ	LZL1463249 ফটো উপলব্ধ
775 নাম : শিউলী বিশ্বাস পিতার নাম: পরিমল বিশ্বাস বাড়ির নং : n0258 বয়স : 33 লিঙ্গ : মহিলা	UHI1828789 ফটো উপলব্ধ	776 নাম : রফিকা বিবি স্বামীর নাম: মফিদুল ইসমাইল বাড়ির নং : n0258 বয়স : 34 লিঙ্গ : মহিলা	UHI1497361 ফটো উপলব্ধ	777 নাম : দিল্লী মোদক স্বামীর নাম: কাশীকান্ত মোদক বাড়ির নং : n0258 বয়স : 37 লিঙ্গ : মহিলা	UHI1497387 ফটো উপলব্ধ
778 নাম : ববিতা দে স্বামীর নাম: সঞ্জিত দে বাড়ির নং : n0258 বয়স : 38 লিঙ্গ : মহিলা	UHI1963354 ফটো উপলব্ধ	779 নাম : কাশী নাথ সাহা পিতার নাম: নরেন্দ্র নাথ সাহা বাড়ির নং : n0258 বয়স : 55 লিঙ্গ : পুরুষ	UHI2550127 ফটো উপলব্ধ	780 নাম : জ্যোৎস্না সূত্রধর স্বামীর নাম: বীরেন্দ্র সূত্রধর বাড়ির নং : n0258 বয়স : 64 লিঙ্গ : মহিলা	UHI2669547 ফটো উপলব্ধ
781 নাম : তপন বিশ্বাস পিতার নাম: রঞ্জিত বিশ্বাস বাড়ির নং : n0258 বয়স : 42 লিঙ্গ : পুরুষ	LZL2782217 ফটো উপলব্ধ	782 নাম : স্বপন বিশ্বাস পিতার নাম: রঞ্জিত বিশ্বাস বাড়ির নং : n0258 বয়স : 48 লিঙ্গ : পুরুষ	LZL2782225 ফটো উপলব্ধ	783 নাম : অসিত দাস পিতার নাম: উপেন্দ্র দাস বাড়ির নং : n0258 বয়স : 42 লিঙ্গ : পুরুষ	LZL2405751 ফটো উপলব্ধ
784 নাম : অমর বিশ্বাস পিতার নাম: নিতাই বিশ্বাস বাড়ির নং : n0258 বয়স : 30 লিঙ্গ : পুরুষ	UHI1963552 ফটো উপলব্ধ	785 নাম : আমির হোসেন পিতার নাম: নছরউদ্দিন মিঞা বাড়ির নং : n0258 বয়স : 42 লিঙ্গ : পুরুষ	LZL2591683 ফটো উপলব্ধ	786 নাম : বনমালী দে পিতার নাম: বীরেন্দ্র কিশোর দে বাড়ির নং : n0258 বয়স : 58 লিঙ্গ : পুরুষ	LZL2405793 ফটো উপলব্ধ
787 নাম : গৌরঙ্গ সাহা মায়ের নাম: অঞ্জলী সাহা বাড়ির নং : n0258 বয়স : 38 লিঙ্গ : পুরুষ	UHI1190008 ফটো উপলব্ধ	788 নাম : অসিম দাস পিতার নাম: বাবুল দাস বাড়ির নং : n0258 বয়স : 40 লিঙ্গ : পুরুষ	LZL2834638 ফটো উপলব্ধ	789 নাম : রসিদুল মিঞা পিতার নাম: সাহারুদ্দিন মিঞা বাড়ির নং : n0258 বয়স : 38 লিঙ্গ : পুরুষ	LZL2782175 ফটো উপলব্ধ
790 নাম : গীতা বিশ্বাস পিতার নাম: রহিদাস বিশ্বাস বাড়ির নং : n0258 বয়স : 37 লিঙ্গ : মহিলা	UHI1497536 ফটো উপলব্ধ	791 নাম : দিপালী দাস স্বামীর নাম: নকুল দাস বাড়ির নং : n0258 বয়স : 42 লিঙ্গ : মহিলা	LZL2405736 ফটো উপলব্ধ	792 নাম : অসিম বিশ্বাস পিতার নাম: শীবেন বিশ্বাস বাড়ির নং : n0258 বয়স : 29 লিঙ্গ : পুরুষ	UHI2085835 ফটো উপলব্ধ

793 নাম : প্রসেনজিত সাহা পিতার নাম: অখিল সাহা বাড়ির নং : n0258 বয়স : 29 লিঙ্গ : পুরুষ	UHI2085827 ফটো উপলব্ধ	794 নাম : মঞ্জু সূত্রধর (বিশ্বশর্মা) স্বামীর নাম: চন্দন সূত্রধর বাড়ির নং : n0258 বয়স : 42 লিঙ্গ : মহিলা	LZL2406635 ফটো উপলব্ধ	795 নাম : ইতিকা বিশ্বাস স্বামীর নাম: বিপ্লব বিশ্বাস বাড়ির নং : n0258 বয়স : 30 লিঙ্গ : মহিলা	UHI2193860 ফটো উপলব্ধ
796 নাম : মালতি রায় স্বামীর নাম: নিবেশ চন্দ্র রায় বাড়ির নং : n0258 বয়স : 58 লিঙ্গ : মহিলা	UHI2576965 ফটো উপলব্ধ	797 নাম : বিশাখা অধিকারী (বিশ্বাস) স্বামীর নাম: সুজিৎ বিশ্বাস বাড়ির নং : n0258 বয়স : 37 লিঙ্গ : মহিলা	UHI1597764 ফটো উপলব্ধ	798 নাম : সুশান্ত বিশ্বাস পিতার নাম: গোপাল বিশ্বাস বাড়ির নং : n0258 বয়স : 37 লিঙ্গ : পুরুষ	UHI1497288 ফটো উপলব্ধ
799 নাম : মৃদুল মল্লিক পিতার নাম: শঙ্কর মল্লিক বাড়ির নং : n0258 বয়স : 36 লিঙ্গ : পুরুষ	UHI1597996 ফটো উপলব্ধ	800 নাম : মানিক সূত্রধর পিতার নাম: যতীন্দ্র সূত্রধর বাড়ির নং : n0258 বয়স : 63 লিঙ্গ : পুরুষ	WB/01/004/387024 ফটো উপলব্ধ	801 নাম : ভবেশ রায় পিতার নাম: দেবেন্দ্র রায় বাড়ির নং : n0258 বয়স : 63 লিঙ্গ : পুরুষ	WB/01/004/387510 ফটো উপলব্ধ
802 নাম : হরেন্দ্র রায় পিতার নাম: মোমেশ্বর রায় বাড়ির নং : n0258 বয়স : 63 লিঙ্গ : পুরুষ	WB/01/004/387025 ফটো উপলব্ধ	803 নাম : ফনী বালা রায় স্বামীর নাম: কাশিনাথ রায় বাড়ির নং : n0258 বয়স : 62 লিঙ্গ : মহিলা	WB/01/008/255318 ফটো উপলব্ধ	804 নাম : রাধু বিশ্বাস পিতার নাম: উমাচরন বিশ্বাস বাড়ির নং : n0258 বয়স : 62 লিঙ্গ : পুরুষ	UHI1188135 ফটো উপলব্ধ
805 নাম : মালতী বিশ্বাস স্বামীর নাম: নিখিল বিশ্বাস বাড়ির নং : n0258 বয়স : 61 লিঙ্গ : মহিলা	WB/01/004/387151 ফটো উপলব্ধ	806 নাম : সুমিত সূত্রধর পিতার নাম: নরেন্দ্র সূত্রধর বাড়ির নং : n0258 বয়স : 39 লিঙ্গ : পুরুষ	UHI1963172 ফটো উপলব্ধ	807 নাম : পরেশ বর্মণ পিতার নাম: নৃপেন বর্মণ বাড়ির নং : n0258 বয়স : 42 লিঙ্গ : পুরুষ	LZL2405868 ফটো উপলব্ধ
808 নাম : সবিতা বিশ্বাস স্বামীর নাম: সচীন্দ্র বিশ্বাস বাড়ির নং : n0258 বয়স : 37 লিঙ্গ : মহিলা	UHI1497437 ফটো উপলব্ধ	809 নাম : রফিয়া বিবি (খাতুন) স্বামীর নাম: রশিদুল মিয়া বাড়ির নং : n0258 বয়স : 35 লিঙ্গ : মহিলা	UHI1828847 ফটো উপলব্ধ	810 নাম : রাজু রবিদাস পিতার নাম: হীরালাল রবিদাস বাড়ির নং : n0258 বয়স : 33 লিঙ্গ : পুরুষ	UHI1963156 ফটো উপলব্ধ
811 নাম : দীপালি সূত্রধর স্বামীর নাম: বাবলু সূত্রধর বাড়ির নং : n0258 বয়স : 46 লিঙ্গ : মহিলা	LZL2146231 ফটো উপলব্ধ	812 নাম : গণেশ দাস পিতার নাম: অমল্য দাস বাড়ির নং : n0258 বয়স : 48 লিঙ্গ : পুরুষ	UHI2567329 ফটো উপলব্ধ	813 নাম : সমীর সাহা পিতার নাম: নিতাই সাহা বাড়ির নং : n0258 বয়স : 43 লিঙ্গ : পুরুষ	LZL2782258 ফটো উপলব্ধ
814 নাম : কাজল বিশ্বাস পিতার নাম: বিনন্দ বিশ্বাস বাড়ির নং : n0258 বয়স : 48 লিঙ্গ : পুরুষ	UHI2578680 ফটো উপলব্ধ	815 নাম : নগেন্দ্র দাস পিতার নাম: নৃপেন্দ্র দাস বাড়ির নং : n0258 বয়স : 53 লিঙ্গ : পুরুষ	UHI2581494 ফটো উপলব্ধ	816 নাম : পার্বতি সূত্রধর স্বামীর নাম: নিতাই সূত্রধর বাড়ির নং : n0258 বয়স : 55 লিঙ্গ : মহিলা	WB/01/004/387258 ফটো উপলব্ধ
817 নাম : তাপস বিশ্বাস পিতার নাম: পরিমল বিশ্বাস বাড়ির নং : n0258 বয়স : 39 লিঙ্গ : পুরুষ	LZL2591527 ফটো উপলব্ধ	818 নাম : বাবলু সূত্রধর পিতার নাম: নরেন্দ্র সূত্রধর বাড়ির নং : n0258 বয়স : 54 লিঙ্গ : পুরুষ	UHI2581536 ফটো উপলব্ধ	819 নাম : কার্তিক সাহা পিতার নাম: অশ্বিনী সাহা বাড়ির নং : n0258 বয়স : 53 লিঙ্গ : পুরুষ	UHI2584480 ফটো উপলব্ধ
820 নাম : হিমাদ্রি দাস পিতার নাম: হৃদয় চন্দ্র দাস বাড়ির নং : n0258 বয়স : 36 লিঙ্গ : পুরুষ	UHI1186758 ফটো উপলব্ধ	821 নাম : গোপাল দাস পিতার নাম: নিরেন চন্দ্র দাস বাড়ির নং : n0258 বয়স : 39 লিঙ্গ : পুরুষ	UHI1497460 ফটো উপলব্ধ	822 নাম : তপন বর্মণ পিতার নাম: গ্যানলা বর্মণ বাড়ির নং : n0258 বয়স : 49 লিঙ্গ : পুরুষ	WB/01/004/387078 ফটো উপলব্ধ

823 নাম : ডলি সূত্রধর স্বামীর নাম: চঞ্চল সূত্রধর বাড়ির নং : n0258 বয়স : 43 লিঙ্গ : মহিলা	LZL2146223 ফটো উপলব্ধ	824 নাম : শিউলি বিশ্বাস (দাস) স্বামীর নাম: সুদীপ বিশ্বাস বাড়ির নং : n0258 বয়স : 39 লিঙ্গ : মহিলা	UHI1597806 ফটো উপলব্ধ	825 নাম : সমর মণ্ডল পিতার নাম: সুশীল মণ্ডল বাড়ির নং : n0258 বয়স : 31 লিঙ্গ : পুরুষ	UHI2193878 ফটো উপলব্ধ
826 নাম : বিরো দাস (বিশ্বাস) স্বামীর নাম: অমল বিশ্বাস বাড়ির নং : n0258 বয়স : 39 লিঙ্গ : মহিলা	UHI1828870 ফটো উপলব্ধ	827 নাম : কমল সূত্রধর পিতার নাম: নিতাই সূত্রধর বাড়ির নং : n0258 বয়স : 29 লিঙ্গ : পুরুষ	UHI2193944 ফটো উপলব্ধ	828 নাম : সান্ত্বনা দাস স্বামীর নাম: মানিক দাস বাড়ির নং : 148 বয়স : 41 লিঙ্গ : মহিলা	LZL2591477 ফটো উপলব্ধ
829 নাম : বিশ্বজিৎ মজুমদার পিতার নাম: ধনঞ্জয় মজুমদার বাড়ির নং : n0258 বয়স : 40 লিঙ্গ : পুরুষ	LZL2406791 ফটো উপলব্ধ	830 নাম : শিপ্রা বর্মন (কাষী) স্বামীর নাম: তপন বর্মন বাড়ির নং : n0258 বয়স : 28 লিঙ্গ : মহিলা	UHI2194009 ফটো উপলব্ধ	831 নাম : অডিজিৎ দাস পিতার নাম: ক্ষিতীশ দাস বাড়ির নং : n0258 বয়স : 40 লিঙ্গ : পুরুষ	LZL2406593 ফটো উপলব্ধ
832 নাম : ছায়াত হোসেন পিতার নাম: কদর আলী মিঞা বাড়ির নং : n0258 বয়স : 53 লিঙ্গ : পুরুষ	UHI2843910 ফটো উপলব্ধ	833 নাম : জীবন বিশ্বাস পিতার নাম: স্বপন বিশ্বাস বাড়ির নং : n0258 বয়স : 29 লিঙ্গ : পুরুষ	UHI2085918 ফটো উপলব্ধ	834 নাম : উজ্জল দাস পিতার নাম: রতন দাস বাড়ির নং : n0258 বয়স : 28 লিঙ্গ : পুরুষ	UHI2194090 ফটো উপলব্ধ
835 নাম : সত্যজিৎ দেবনাথ পিতার নাম: সত্যেন্দ্র দেবনাথ বাড়ির নং : n0258 বয়স : 40 লিঙ্গ : পুরুষ	LZL2406668 ফটো উপলব্ধ	836 নাম : সুব্রত সাহা পিতার নাম: নির্মল কুমার সাহা বাড়ির নং : n0258 বয়স : 32 লিঙ্গ : পুরুষ	UHI1829191 ফটো উপলব্ধ	837 নাম : প্রদীপ বিশ্বাস পিতার নাম: নিতাই চন্দ্র বিশ্বাস বাড়ির নং : n0258 বয়স : 39 লিঙ্গ : পুরুষ	UHI1188309 ফটো উপলব্ধ
838 নাম : জ্যোৎস্না দাস স্বামীর নাম: রবীন্দ্র দাস বাড়ির নং : n0258 বয়স : 54 লিঙ্গ : মহিলা	LZL2145498 ফটো উপলব্ধ	839 নাম : নকুল সরকার পিতার নাম: নিতাই সরকার বাড়ির নং : n0258 বয়স : 39 লিঙ্গ : পুরুষ	LZL2592020 ফটো উপলব্ধ	840 নাম : খোকন সরকার পিতার নাম: নিখিল সরকার বাড়ির নং : n0258 বয়স : 32 লিঙ্গ : পুরুষ	UHI1685338 ফটো উপলব্ধ
841 নাম : চন্দন দে পিতার নাম: রঞ্জিৎ দে বাড়ির নং : n0258 বয়স : 32 লিঙ্গ : পুরুষ	UHI1685387 ফটো উপলব্ধ	842 নাম : সদন রায় মায়ের নাম: বৃন্দা রায় বাড়ির নং : n0258 বয়স : 31 লিঙ্গ : পুরুষ	UHI1829225 ফটো উপলব্ধ	843 নাম : রাজু বিশ্বাস পিতার নাম: বিমল বিশ্বাস বাড়ির নং : n0258 বয়স : 31 লিঙ্গ : পুরুষ	UHI1963206 ফটো উপলব্ধ
844 নাম : পুষ্প বিশ্বাস (মন্ডল) স্বামীর নাম: অজয় বিশ্বাস বাড়ির নং : n0258 বয়স : 31 লিঙ্গ : মহিলা	UHI1963560 ফটো উপলব্ধ	845 নাম : গীতা বিশ্বাস স্বামীর নাম: স্বপন বিশ্বাস বাড়ির নং : n0258 বয়স : 51 লিঙ্গ : মহিলা	UHI2574374 ফটো উপলব্ধ	846 নাম : বিশ্বনাথ বর্মন পিতার নাম: মানিক বর্মন বাড়ির নং : n0258 বয়স : 30 লিঙ্গ : পুরুষ	UHI2086015 ফটো উপলব্ধ
847 নাম : লক্ষ্মী দাস স্বামীর নাম: পরেশ দাস বাড়ির নং : n0258 বয়স : 45 লিঙ্গ : মহিলা	LZL1463959 ফটো উপলব্ধ	848 নাম : দুলাল দেবনাথ পিতার নাম: অনীল দেবনাথ বাড়ির নং : n0258 বয়স : 36 লিঙ্গ : পুরুষ	UHI1187335 ফটো উপলব্ধ	849 নাম : শিবানী বিশ্বাস সরকার স্বামীর নাম: বাসুদেব বিশ্বাস বাড়ির নং : n0258 বয়স : 27 লিঙ্গ : মহিলা	UHI2358745 ফটো উপলব্ধ
850 নাম : প্রদীপ দাস পিতার নাম: প্রভাত দাস বাড়ির নং : n0258 বয়স : 29 লিঙ্গ : পুরুষ	UHI2358760 ফটো উপলব্ধ	851 নাম : ননীগোপাল বিশ্বাস পিতার নাম: সন্তোষ বিশ্বাস বাড়ির নং : 20 বয়স : 43 লিঙ্গ : পুরুষ	LZL2591568 ফটো উপলব্ধ	852 নাম : সনোকা সেন(বিশ্বাস) পিতার নাম: হেমচন্দ্র সেন বাড়ির নং : n0258 বয়স : 44 লিঙ্গ : মহিলা	LZL2145878 ফটো উপলব্ধ

853 নাম : রমেন সরকার পিতার নাম: চিত্তা হরন সরকার বাড়ির নং : n0258 বয়স : 56 লিঙ্গ : পুরুষ	UHI2551604 ফটো উপলব্ধ	854 নাম : নিয়তী সূত্রধর স্বামীর নাম: অলক সূত্রধর বাড়ির নং : n0258 বয়স : 55 লিঙ্গ : মহিলা	UHI2589216 ফটো উপলব্ধ	855 নাম : বিমল আর্ষ্য পিতার নাম: মধুসূদন আর্ষ্য বাড়ির নং : n0258 বয়স : 72 লিঙ্গ : পুরুষ	UHI1829084 ফটো উপলব্ধ
856 নাম : হাসিন আলি মিয়া পিতার নাম: জামাল মিঞা বাড়ির নং : n0258 বয়স : 71 লিঙ্গ : পুরুষ	UHI2546463 ফটো উপলব্ধ	857 নাম : সুনীল বর্মণ পিতার নাম: জয়চরন বর্মণ বাড়ির নং : n0258 বয়স : 71 লিঙ্গ : পুরুষ	WB/01/004/387263 ফটো উপলব্ধ	858 নাম : গৌরাজ বিশ্বাস পিতার নাম: ঈশ্বর বিশ্বাস বাড়ির নং : n0258 বয়স : 71 লিঙ্গ : পুরুষ	WB/01/004/387392 ফটো উপলব্ধ
859 নাম : বীনা রানী দত্ত স্বামীর নাম: বেনী মাধব দত্ত বাড়ির নং : n0258 বয়স : 69 লিঙ্গ : মহিলা	WB/01/004/387110 ফটো উপলব্ধ	860 নাম : নবিজন বিবি স্বামীর নাম: মোসেবালী মিঞা বাড়ির নং : n0258 বয়স : 69 লিঙ্গ : মহিলা	WB/01/004/387365 ফটো উপলব্ধ	861 নাম : পূর্ণিমা রায় অন্যান্য: রবীন্দ্রনাথ রায় বাড়ির নং : n0258 বয়স : 64 লিঙ্গ : মহিলা	WB/01/004/387319 ফটো উপলব্ধ
862 নাম : বকুলরানী বিশ্বাস স্বামীর নাম: অবনী বিশ্বাস বাড়ির নং : n0258 বয়স : 62 লিঙ্গ : মহিলা	UHI2571487 ফটো উপলব্ধ	863 নাম : টুলিকা পাল স্বামীর নাম: দেবশীষ পাল বাড়ির নং : n0258 বয়স : 48 লিঙ্গ : মহিলা	LZL0777565 ফটো উপলব্ধ	864 নাম : প্রনব দেবনাথ পিতার নাম: পবিত্র কুমার দেবনাথ বাড়ির নং : 3/281 বয়স : 45 লিঙ্গ : পুরুষ	LZL1464098 ফটো উপলব্ধ
865 নাম : অজিত বিশ্বাস মায়ের নাম: নির্মালা বিশ্বাস বাড়ির নং : n0258 বয়স : 46 লিঙ্গ : পুরুষ	UHI1829159 ফটো উপলব্ধ	866 নাম : স্বপ্না সূত্রধর স্বামীর নাম: প্রতাপ সূত্রধর বাড়ির নং : n0258 বয়স : 51 লিঙ্গ : মহিলা	LZL1462647 ফটো উপলব্ধ	867 নাম : ছবিলা বিবি স্বামীর নাম: তাহের মিঞা বাড়ির নং : n0258 বয়স : 51 লিঙ্গ : মহিলা	WB/01/004/387145 ফটো উপলব্ধ
868 নাম : বিসু বর্মণ পিতার নাম: গ্যানলা বর্মণ বাড়ির নং : n0258 বয়স : 50 লিঙ্গ : পুরুষ	UHI2582831 ফটো উপলব্ধ	869 নাম : রাকেশ মল্লিক পিতার নাম: খগেন মল্লিক বাড়ির নং : n0258 বয়স : 26 লিঙ্গ : পুরুষ	UHI2377091 ফটো উপলব্ধ	870 নাম : কৃষ্ণ গোপাল সূত্রধর পিতার নাম: তারক সূত্রধর বাড়ির নং : 72 বয়স : 42 লিঙ্গ : পুরুষ	LZL2696037 ফটো উপলব্ধ
871 নাম : পূজা সাহা দাস স্বামীর নাম: লিটন সাহা বাড়ির নং : n0258 বয়স : 27 লিঙ্গ : মহিলা	UHI2377166 ফটো উপলব্ধ	872 নাম : প্রবীর দাস পিতার নাম: পরেশ চন্দ্র দাস বাড়ির নং : n0258 বয়স : 27 লিঙ্গ : পুরুষ	UHI2377232 ফটো উপলব্ধ	873 নাম : নূর মহম্মদ হোসেন পিতার নাম: মোছবালী মিঞা বাড়ির নং : n0258 বয়স : 37 লিঙ্গ : পুরুষ	LZL2834620 ফটো উপলব্ধ
874 নাম : রাসমণী সূত্রধর স্বামীর নাম: কান্তিক সূত্রধর বাড়ির নং : n0258 বয়স : 68 লিঙ্গ : মহিলা	WB/01/004/387210 ফটো উপলব্ধ	875 নাম : শুক্লা বিশ্বাস স্বামীর নাম: নিতাই চন্দ্র বিশ্বাস বাড়ির নং : n0258 বয়স : 68 লিঙ্গ : মহিলা	WB/01/004/387334 ফটো উপলব্ধ	876 নাম : গৌরাজ বিশ্বাস পিতার নাম: গুরুচরন বিশ্বাস বাড়ির নং : n0258 বয়স : 68 লিঙ্গ : পুরুষ	LZL2263903 ফটো উপলব্ধ
877 নাম : মনোরঞ্জন দে পিতার নাম: গঙ্গাচরন দে বাড়ির নং : n0258 বয়স : 68 লিঙ্গ : পুরুষ	WB/01/004/387098 ফটো উপলব্ধ	878 নাম : তোমিনা খাতুন স্বামীর নাম: নূর হক মিঞা বাড়ির নং : n0258 বয়স : 28 লিঙ্গ : মহিলা	UHI2358877 ফটো উপলব্ধ	879 নাম : শোভা রানী দাস (বারই) স্বামীর নাম: পরিমল দাস বাড়ির নং : n0258 বয়স : 37 লিঙ্গ : মহিলা	UHI1598192 ফটো উপলব্ধ
880 নাম : নিখিল বিশ্বাস পিতার নাম: মহেন্দ্র বিশ্বাস বাড়ির নং : n0258 বয়স : 67 লিঙ্গ : পুরুষ	WB/01/004/387440 ফটো উপলব্ধ	881 নাম : শিবচরন বিশ্বাস পিতার নাম: কুঞ্জ বিশ্বাস বাড়ির নং : n0258 বয়স : 66 লিঙ্গ : পুরুষ	WB/01/004/387042 ফটো উপলব্ধ	882 নাম : বিউটি সূত্রধর পিতার নাম: হরি নারায়ন সূত্রধর বাড়ির নং : n0258 বয়স : 34 লিঙ্গ : মহিলা	UHI1598077 ফটো উপলব্ধ

883 নাম : অঞ্জলি বিশ্বাস স্বামীর নাম: জগদীশ বিশ্বাস বাড়ির নং : n0258 বয়স : 34 লিঙ্গ : মহিলা	UHI1963487 ফটো উপলব্ধ	884 নাম : সবিতা মল্লিক (সরকার) স্বামীর নাম: খগেন মল্লিক বাড়ির নং : n0258 বয়স : 45 লিঙ্গ : মহিলা	LZL2263895 ফটো উপলব্ধ	885 নাম : শচীরানী সূত্রধর স্বামীর নাম: জীবেন্দ্র সূত্রধর বাড়ির নং : n0258 বয়স : 91 লিঙ্গ : মহিলা	WB/01/004/387444 ফটো উপলব্ধ
886 নাম : রাখামাধব দাস পিতার নাম: কৈলাস দাস বাড়ির নং : n0258 বয়স : 45 লিঙ্গ : পুরুষ	LZL1463645 ফটো উপলব্ধ	887 নাম : সুভাসীনী বিশ্বাস স্বামীর নাম: উমাচরন বিশ্বাস বাড়ির নং : n0258 বয়স : 92 লিঙ্গ : মহিলা	UHI1188127 ফটো উপলব্ধ	888 নাম : দীনেশ চন্দ্র রায় পিতার নাম: দেবেন্দ্র নাথ রায় বাড়ির নং : n0258 বয়স : 45 লিঙ্গ : পুরুষ	UHI1597913 ফটো উপলব্ধ
889 নাম : প্রমিলা বিবি (খাতুন) স্বামীর নাম: ছাবেদালী হোসেন বাড়ির নং : n0258 বয়স : 34 লিঙ্গ : মহিলা	UHI1598242 ফটো উপলব্ধ	890 নাম : রোসনা বিবি (খাতুন) স্বামীর নাম: আমির হোসেন বাড়ির নং : n0258 বয়স : 36 লিঙ্গ : মহিলা	UHI1598135 ফটো উপলব্ধ	891 নাম : লিটন সূত্রধর পিতার নাম: নিবেশ সূত্রধর বাড়ির নং : n0258 বয়স : 35 লিঙ্গ : পুরুষ	UHI1497262 ফটো উপলব্ধ
892 নাম : নির্মলকুমার সাহা পিতার নাম: নরেন্দ্র সাহা বাড়ির নং : n0258 বয়স : 65 লিঙ্গ : পুরুষ	UHI2565141 ফটো উপলব্ধ	893 নাম : সাহারউদ্দিন মিঞা পিতার নাম: সাহেব উদ্দিন মিঞা বাড়ির নং : n0258 বয়স : 66 লিঙ্গ : পুরুষ	WB/01/004/387019 ফটো উপলব্ধ	894 নাম : সুধারানী রায় স্বামীর নাম: সুধীর রায় বাড়ির নং : n0258 বয়স : 66 লিঙ্গ : মহিলা	WB/01/004/387075 ফটো উপলব্ধ
895 নাম : নিতাই সরকার পিতার নাম: যোগেশ সরকার বাড়ির নং : n0258 বয়স : 65 লিঙ্গ : পুরুষ	LZL0221788 ফটো উপলব্ধ	896 নাম : অঞ্জলী সাহা (মোদক) স্বামীর নাম: রবি সাহা বাড়ির নং : n0258 বয়স : 35 লিঙ্গ : মহিলা	UHI1828805 ফটো উপলব্ধ	897 নাম : বাপি সাহা পিতার নাম: পঙ্কজ সাহা বাড়ির নং : n0258 বয়স : 47 লিঙ্গ : পুরুষ	UHI2597052 ফটো উপলব্ধ
898 নাম : জয়দেব বিশ্বাস পিতার নাম: নুপেন বিশ্বাস বাড়ির নং : n0258 বয়স : 43 লিঙ্গ : পুরুষ	LZL2782241 ফটো উপলব্ধ	899 নাম : সুরজ পাল পিতার নাম: সুভাষ পাল বাড়ির নং : n0258 বয়স : 26 লিঙ্গ : পুরুষ	UHI2377125 ফটো উপলব্ধ	900 নাম : পার্থ দাস পিতার নাম: রমেন্দ্র দাস বাড়ির নং : n0258 বয়স : 27 লিঙ্গ : পুরুষ	UHI2377133 ফটো উপলব্ধ
901 নাম : সুবল সরকার পিতার নাম: অনিল সরকার বাড়ির নং : n0258 বয়স : 48 লিঙ্গ : পুরুষ	LZL2146439 ফটো উপলব্ধ	902 নাম : রীতা মণ্ডল দাস স্বামীর নাম: শ্যামল মণ্ডল বাড়ির নং : n0258 বয়স : 36 লিঙ্গ : মহিলা	UHI2377182 ফটো উপলব্ধ	903 নাম : খগেন দাস পিতার নাম: জয়চরন দাস বাড়ির নং : n0258 বয়স : 27 লিঙ্গ : পুরুষ	UHI2377208 ফটো উপলব্ধ
904 নাম : নির্মল দাস পিতার নাম: নুপেন্দ্র দাস বাড়ির নং : n0258 বয়স : 44 লিঙ্গ : পুরুষ	LZL2263887 ফটো উপলব্ধ	905 নাম : সুদীপ বিশ্বাস পিতার নাম: রেবতী বিশ্বাস বাড়ির নং : n0258 বয়স : 44 লিঙ্গ : পুরুষ	UHI1342492 ফটো উপলব্ধ	906 নাম : পার্বতী দাস স্বামীর নাম: ইন্দ্রজিৎ দাস বাড়ির নং : n0258 বয়স : 44 লিঙ্গ : মহিলা	LZL2145456 ফটো উপলব্ধ
907 নাম : হরিচরন বিশ্বাস পিতার নাম: উমাচরন বিশ্বাস বাড়ির নং : n0258 বয়স : 57 লিঙ্গ : পুরুষ	UHI1188143 ফটো উপলব্ধ	908 নাম : হীরালাল রবিদাস পিতার নাম: ভদ্রল রবিদাস বাড়ির নং : n0258 বয়স : 71 লিঙ্গ : পুরুষ	WB/01/004/387109 ফটো উপলব্ধ	909 নাম : সাহেরালী মিঞা পিতার নাম: কদর আলী মিঞা বাড়ির নং : n0258 বয়স : 71 লিঙ্গ : পুরুষ	WB/01/004/387199 ফটো উপলব্ধ
910 নাম : জ্যোৎস্না দাস স্বামীর নাম: ক্ষিতীশ দাস বাড়ির নং : n0258 বয়স : 71 লিঙ্গ : মহিলা	UHI2561249 ফটো উপলব্ধ	911 নাম : নিরবলা সূত্রধর স্বামীর নাম: চেতন্য সূত্রধর বাড়ির নং : n0258 বয়স : 69 লিঙ্গ : মহিলা	WB/01/004/387070 ফটো উপলব্ধ	912 নাম : জয়মালা বিশ্বাস স্বামীর নাম: গৌরঙ্গ বিশ্বাস বাড়ির নং : n0258 বয়স : 65 লিঙ্গ : মহিলা	WB/01/004/387393 ফটো উপলব্ধ



913 নাম : স্বপ্না বর্মন স্বামীর নাম: নুপেন বর্মন বাড়ির নং : n0258 বয়স : 63 লিঙ্গ : মহিলা	UHI2583573 ফটো উপলব্ধ	914 নাম : কৃষ্ণ বিশ্বাস পিতার নাম: শচীন্দ্র বিশ্বাস বাড়ির নং : n0258 বয়স : 48 লিঙ্গ : পুরুষ	LZL1445188 ফটো উপলব্ধ	915 নাম : সুভাষ চন্দ্র বিশ্বাস পিতার নাম: শচীন্দ্র বিশ্বাস বাড়ির নং : n0258 বয়স : 47 লিঙ্গ : পুরুষ	LZL1464072 ফটো উপলব্ধ
916 নাম : সুবল চন্দ্র সূত্রধর পিতার নাম: যতীন্দ্র সূত্রধর বাড়ির নং : n0258 বয়স : 47 লিঙ্গ : পুরুষ	LZL1463686 ফটো উপলব্ধ	917 নাম : বগা সূত্রধর পিতার নাম: সুরেন সূত্রধর বাড়ির নং : 75 বয়স : 46 লিঙ্গ : পুরুষ	LZL2591618 ফটো উপলব্ধ	918 নাম : বাসন্তী সরকার স্বামীর নাম: নেপাল সরকার বাড়ির নং : n0258 বয়স : 45 লিঙ্গ : মহিলা	LZL2146447 ফটো উপলব্ধ
919 নাম : সুজাতা বিশ্বাস(দাস) স্বামীর নাম: সুশীল বিশ্বাস বাড়ির নং : n0258 বয়স : 45 লিঙ্গ : মহিলা	LZL2696078 ফটো উপলব্ধ	920 নাম : মায়াদেবনাথ স্বামীর নাম: রামকৃষ্ণ দেবনাথ বাড়ির নং : n0258 বয়স : 51 লিঙ্গ : মহিলা	LZL0777268 ফটো উপলব্ধ	921 নাম : নরেশচন্দ্র রায় পিতার নাম: দেবেন্দ্র রায় বাড়ির নং : n0258 বয়স : 50 লিঙ্গ : পুরুষ	LZL2406072 ফটো উপলব্ধ
922 নাম : জ্যোৎস্না সরকার স্বামীর নাম: নিতাই সরকার বাড়ির নং : n0258 বয়স : 50 লিঙ্গ : মহিলা	LZL0222174 ফটো উপলব্ধ	923 নাম : প্রিয়াবালা দাস স্বামীর নাম: কমল দাস বাড়ির নং : n0258 বয়স : 50 লিঙ্গ : মহিলা	WB/01/004/387157 ফটো উপলব্ধ	924 নাম : মঞ্জু দাস স্বামীর নাম: সুশীল দাস বাড়ির নং : n0258 বয়স : 52 লিঙ্গ : মহিলা	UHI2561454 ফটো উপলব্ধ
925 নাম : ছাবেদলী হোসেন পিতার নাম: মৃত কদর আলি মিয়া বাড়ির নং : n0258 বয়স : 53 লিঙ্গ : পুরুষ	UHI2773018 ফটো উপলব্ধ	926 নাম : সরস্বতী বিশ্বাস স্বামীর নাম: সুশীল বিশ্বাস বাড়ির নং : n0258 বয়স : 51 লিঙ্গ : মহিলা	WB/01/004/387046 ফটো উপলব্ধ	927 নাম : গৌতম বিশ্বাস পিতার নাম: শরৎ বিশ্বাস বাড়ির নং : n0258 বয়স : 51 লিঙ্গ : পুরুষ	LZL1443613 ফটো উপলব্ধ
928 নাম : রিংকুরানী দে স্বামীর নাম: রঞ্জিত দে বাড়ির নং : n0258 বয়স : 59 লিঙ্গ : মহিলা	UHI2566834 ফটো উপলব্ধ	929 নাম : গৌরী বিশ্বাস (রায়) স্বামীর নাম: হরি বিশ্বাস বাড়ির নং : n0258 বয়স : 38 লিঙ্গ : মহিলা	UHI1342518 ফটো উপলব্ধ	930 নাম : জগৎ দাস পিতার নাম: হরকিশোর দাস বাড়ির নং : n0258 বয়স : 71 লিঙ্গ : পুরুষ	UHI2562338 ফটো উপলব্ধ
931 নাম : লিটু সরকার পিতার নাম: শ্যামল সরকার বাড়ির নং : n0258 বয়স : 34 লিঙ্গ : মহিলা	UHI1497700 ফটো উপলব্ধ	932 নাম : প্রণব মোদক পিতার নাম: পরিমল মোদক বাড়ির নং : n0258 বয়স : 34 লিঙ্গ : পুরুষ	UHI1597988 ফটো উপলব্ধ	933 নাম : খগেন মল্লিক পিতার নাম: শচীন্দ্র মল্লিক বাড়ির নং : n0258 বয়স : 56 লিঙ্গ : পুরুষ	LZL2406007 ফটো উপলব্ধ
934 নাম : হিরণবালা বিশ্বাস স্বামীর নাম: শচীন্দ্র বিশ্বাস বাড়ির নং : n0258 বয়স : 79 লিঙ্গ : মহিলা	UHI1963248 ফটো উপলব্ধ	935 নাম : কুসুমবালা বর্মন স্বামীর নাম: গ্যানলা বর্মন বাড়ির নং : n0258 বয়স : 83 লিঙ্গ : মহিলা	WB/01/004/387161 ফটো উপলব্ধ	936 নাম : রীতা পাল স্বামীর নাম: তাপস পাল বাড়ির নং : n0258 বয়স : 55 লিঙ্গ : মহিলা	WB/01/004/387533 ফটো উপলব্ধ
937 নাম : লক্ষী রানী বিশ্বাস স্বামীর নাম: নারায়ন বিশ্বাস বাড়ির নং : n0258 বয়স : 53 লিঙ্গ : মহিলা	WB/01/004/387240 ফটো উপলব্ধ	938 নাম : রঞ্জিলা দাস স্বামীর নাম: রবীন্দ্র দাস বাড়ির নং : n0258 বয়স : 59 লিঙ্গ : মহিলা	WB/01/004/387503 ফটো উপলব্ধ	939 নাম : বিভা রানী বিশ্বাস পিতার নাম: গুরুচরণ বিশ্বাস বাড়ির নং : n0258 বয়স : 53 লিঙ্গ : মহিলা	UHI1598267 ফটো উপলব্ধ
940 নাম : কৃষ্ণ বিশ্বাস পিতার নাম: উমাচরণ বিশ্বাস বাড়ির নং : n0258 বয়স : 54 লিঙ্গ : পুরুষ	UHI2571560 ফটো উপলব্ধ	941 নাম : রনজিৎ বিশ্বাস পিতার নাম: রাধিকা বিশ্বাস বাড়ির নং : n0258 বয়স : 67 লিঙ্গ : পুরুষ	UHI2577781 ফটো উপলব্ধ	942 নাম : অমিনর হুসেন পিতার নাম: জহির উদ্দিন মিয়া বাড়ির নং : n0258 বয়স : 51 লিঙ্গ : পুরুষ	UHI2840973 ফটো উপলব্ধ



943 নাম : অখিল সাহা পিতার নাম: নলিনী রঞ্জন সাহা বাড়ির নং : n0258 বয়স : 64 লিঙ্গ : পুরুষ	UHI2840114 ফটো উপলব্ধ	944 নাম : বর্নী সূত্রধর স্বামীর নাম: দীপক সূত্রধর বাড়ির নং : n0258 বয়স : 68 লিঙ্গ : মহিলা	LZL2696193 ফটো উপলব্ধ	945 নাম : শঙ্করকুমার সাহা পিতার নাম: নরেন্দ্র সাহা বাড়ির নং : n0258 বয়স : 59 লিঙ্গ : পুরুষ	WB/01/004/387395 ফটো উপলব্ধ
946 নাম : দিলীপ সূত্রধর পিতার নাম: বীরেন্দ্র সূত্রধর বাড়ির নং : n0258 বয়স : 59 লিঙ্গ : পুরুষ	WB/01/004/387495 ফটো উপলব্ধ	947 নাম : মহানন্দ বিশ্বাস পিতার নাম: ঈশ্বর বিশ্বাস বাড়ির নং : n0258 বয়স : 67 লিঙ্গ : পুরুষ	UHI2583201 ফটো উপলব্ধ	948 নাম : সুবোধ বিশ্বাস পিতার নাম: দীপেন্দ্র বিশ্বাস বাড়ির নং : n0258 বয়স : 65 লিঙ্গ : পুরুষ	UHI2587970 ফটো উপলব্ধ
949 নাম : অমিত দাস মায়ের নাম: কানন দাস বাড়ির নং : এন0258 বয়স : 35 লিঙ্গ : পুরুষ	UHI2998979 ফটো উপলব্ধ	950 নাম : একাদশী মোদক স্বামীর নাম: রাজু বাড়ির নং : বরগিলা বয়স : 27 লিঙ্গ : মহিলা	UHI3015591 ফটো উপলব্ধ	951 নাম : নাজির হোসেন পিতার নাম: ছায়াত হোসেন বাড়ির নং : বরগিলা বয়স : 23 লিঙ্গ : পুরুষ	UHI2996635 ফটো উপলব্ধ
952 নাম : রাণা সূত্রধর পিতার নাম: তাপস সূত্রধর বাড়ির নং : এন0258 বয়স : 23 লিঙ্গ : পুরুষ	UHI3014321 ফটো উপলব্ধ	953 নাম : রাকেশ সরকার পিতার নাম: নেপাল সরকার বাড়ির নং : এন0258 বয়স : 22 লিঙ্গ : পুরুষ	UHI2965945 ফটো উপলব্ধ	954 নাম : মঞ্জু রায় বিশ্বাস স্বামীর নাম: ঝন্টু বিশ্বাস বাড়ির নং : বরগিলা বয়স : 22 লিঙ্গ : মহিলা	UHI3001823 ফটো উপলব্ধ
955 নাম : পাপিয়া বর্মন পিতার নাম: বিপ্লব বর্মন বাড়ির নং : এন0258 বয়স : 21 লিঙ্গ : মহিলা	UHI2984755 ফটো উপলব্ধ	956 নাম : কবিতা বিশ্বাস পিতার নাম: সাধন বিশ্বাস বাড়ির নং : 3/281 বয়স : 21 লিঙ্গ : মহিলা	UHI2965952 ফটো উপলব্ধ	957 নাম : আশিক মিঞা পিতার নাম: সিরাজুল মিঞা বাড়ির নং : বরগিলা বয়স : 21 লিঙ্গ : পুরুষ	UHI2949956 ফটো উপলব্ধ
958 নাম : আগরা দে পিতার নাম: সুভাষ চন্দ্র বাড়ির নং : 000 বয়স : 21 লিঙ্গ : পুরুষ	UHI3015633 ফটো উপলব্ধ	959 নাম : সোমনাথ সূত্রধর পিতার নাম: সুকান্তা সূত্রধর বাড়ির নং : এন0258 বয়স : 21 লিঙ্গ : পুরুষ	UHI3014354 ফটো উপলব্ধ	960 নাম : কোয়েল বিশ্বাস পিতার নাম: কৃষ্ণ বিশ্বাস বাড়ির নং : এন00 বয়স : 20 লিঙ্গ : মহিলা	UHI2954097 ফটো উপলব্ধ
961 নাম : মুনমুন সাহা পিতার নাম: চন্দন সাহা বাড়ির নং : এন000 বয়স : 20 লিঙ্গ : মহিলা	UHI2935708 ফটো উপলব্ধ	962 নাম : কল্যান মন্ডল পিতার নাম: কর্ন মন্ডল বাড়ির নং : এন0258 বয়স : 20 লিঙ্গ : পুরুষ	UHI3004272 ফটো উপলব্ধ	963 নাম : বেদান্ত দে পিতার নাম: বনমালী দে বাড়ির নং : বরগিলা বয়স : 20 লিঙ্গ : পুরুষ	UHI3003076 ফটো উপলব্ধ
964 নাম : বিকাশ রায় পিতার নাম: দীপক রায় বাড়ির নং : এন0258 বয়স : 20 লিঙ্গ : পুরুষ	UHI3012556 ফটো উপলব্ধ	965 নাম : সুমি সাহা পিতার নাম: দিলীপ সাহা বাড়ির নং : বরগিলা বয়স : 20 লিঙ্গ : মহিলা	UHI3011434 ফটো উপলব্ধ	966 নাম : রিক্তি প্রমাণিক পিতার নাম: গোপাল প্রমাণিক বাড়ির নং : 001 বয়স : 29 লিঙ্গ : মহিলা	WII1635994 ফটো উপলব্ধ
967 নাম : প্রদীপ বর্মন পিতার নাম: দেবেন্দ্র বর্মন বাড়ির নং : 012 বয়স : 30 লিঙ্গ : পুরুষ	TSX1859768 ফটো উপলব্ধ	968 নাম : শিখা রায় স্বামীর নাম: প্রদীপ বর্মন বাড়ির নং : 3/281 বয়স : 27 লিঙ্গ : মহিলা	UHI2994762 ফটো উপলব্ধ	969 নাম : মিতালি বর্মন রায় স্বামীর নাম: তাপস রায় বাড়ির নং : এন0123 বয়স : 24 লিঙ্গ : মহিলা	UHI2628253 ফটো উপলব্ধ
970 নাম : প্রিয়াংকা বিশ্বাস স্বামীর নাম: গৌতম বিশ্বাস বাড়ির নং : 01 বয়স : 36 লিঙ্গ : মহিলা	IKL1400654 ফটো উপলব্ধ	971 নাম : গৌতম বিশ্বাস পিতার নাম: ধরনী বিশ্বাস বাড়ির নং : 01 বয়স : 47 লিঙ্গ : পুরুষ	CQJ1486596 ফটো উপলব্ধ	972 নাম : মান্দী মন্ডল পিতার নাম: রবীন্দ্র মন্ডল বাড়ির নং : n0278 বয়স : 41 লিঙ্গ : মহিলা	LZL2374684 ফটো উপলব্ধ



973 নাম : মনামি শীল পিতার নাম: মুদুল শীল বাড়ির নং : এন000 বয়স : 21 লিঙ্গ : মহিলা	UHI2875607 ফটো উপলব্ধ	974 নাম : সরস্বতী সূত্রধর(পাল) স্বামীর নাম: স্বপন সূত্রধর বাড়ির নং : n0260 বয়স : 44 লিঙ্গ : মহিলা	LZL2146587 ফটো উপলব্ধ	975 নাম : বিউটি সরকার রায় স্বামীর নাম: পরেশ চন্দ্র রায় বাড়ির নং : n0279 বয়স : 39 লিঙ্গ : মহিলা	GBM2410652 ফটো উপলব্ধ
976 নাম : পূজা দাস স্বামীর নাম: প্রসেনজিৎ সাহা বাড়ির নং : পাট নং - 281 বয়স : 22 লিঙ্গ : মহিলা	WII2320380 ফটো উপলব্ধ	977 নাম : অম্বিকা মোদক মায়ের নাম: মিনতী মোদক বাড়ির নং : 3/281 বয়স : 24 লিঙ্গ : মহিলা	WII2202539 ফটো উপলব্ধ	978 নাম : শঙ্করী বনিক পিতার নাম: শঙ্কর বনিক বাড়ির নং : বরগিলা বয়স : 27 লিঙ্গ : মহিলা	XFB2028009 ফটো উপলব্ধ
979 নাম : সদানন্দ বিশ্বাস পিতার নাম: হরি বিশ্বাস বাড়ির নং : এন0258 বয়স : 19 লিঙ্গ : পুরুষ	UHI3023348 ফটো উপলব্ধ	980 নাম : সুস্মিতা দেব পিতার নাম: স্বপন দেব বাড়ির নং : বরগিলা বয়স : 19 লিঙ্গ : মহিলা	UHI3026960 ফটো উপলব্ধ	981 নাম : অর্পিতা দাস স্বামীর নাম: অন্তরীপ দেবনাথ বাড়ির নং : 3/281 বয়স : 20 লিঙ্গ : মহিলা	UHI3027539 ফটো উপলব্ধ
982 নাম : রুবেল হোসেন পিতার নাম: সাবেদ আলি হোসেন বাড়ির নং : বরগিলা বয়স : 19 লিঙ্গ : পুরুষ	UHI3027588 ফটো উপলব্ধ	983 নাম : কাকলি বিশ্বাস স্বামীর নাম: অসীম বিশ্বাস বাড়ির নং : বরগিলা বয়স : 21 লিঙ্গ : মহিলা	UHI3028727 ফটো উপলব্ধ	984 নাম : রিনা রায় স্বামীর নাম: বিপুল সাহা বাড়ির নং : বরগিলা বয়স : 24 লিঙ্গ : মহিলা	UHI3036282 ফটো উপলব্ধ
985 নাম : প্রিয়া সূত্রধর পিতার নাম: সুবল সূত্রধর বাড়ির নং : বরগিলা বয়স : 20 লিঙ্গ : মহিলা	UHI3032026 ফটো উপলব্ধ	986 নাম : বিজয় বিশ্বাস পিতার নাম: সুজিত বিশ্বাস বাড়ির নং : পাট-281, হাউস নং-এন0258 বয়স : 20 লিঙ্গ : পুরুষ	UHI3032372 ফটো উপলব্ধ	987 নাম : প্রসেনজিৎ সরকার পিতার নাম: রমেন সরকার বাড়ির নং : 1 বয়স : 19 লিঙ্গ : পুরুষ	UHI3032513 ফটো উপলব্ধ
988 নাম : বিশ্বজিৎ দাস পিতার নাম: রবীন্দ্র দাস বাড়ির নং : পাট-281, হাউস নং-এন0258 বয়স : 21 লিঙ্গ : পুরুষ	UHI3032604 ফটো উপলব্ধ	989 নাম : রুমা সূত্রধর পিতার নাম: মধুসূদন সূত্রধর বাড়ির নং : 000 বয়স : 19 লিঙ্গ : মহিলা	UHI3032802 ফটো উপলব্ধ	990 নাম : মধুমিতা দেবনাথ স্বামীর নাম: সুরজ সূত্রধর বাড়ির নং : পাট-281, হাউস নং- এন0258 বয়স : 22 লিঙ্গ : মহিলা	UHI3033065 ফটো উপলব্ধ
991 নাম : প্রিয়াংকা মন্ডল স্বামীর নাম: নির্মল বিশ্বাস বাড়ির নং : 3/281 বয়স : 22 লিঙ্গ : মহিলা	UHI3037165 ফটো উপলব্ধ	992 নাম : সুপর্ণা মোদক পিতার নাম: নির্মল মোদক বাড়ির নং : বরগিলা বয়স : 20 লিঙ্গ : মহিলা	UHI3037330 ফটো উপলব্ধ	993 নাম : কৌশিক বিশ্বাস পিতার নাম: সাধন বিশ্বাস বাড়ির নং : বরগিলা বয়স : 19 লিঙ্গ : পুরুষ	UHI3037348 ফটো উপলব্ধ
994 নাম : মনোরা খাতুন স্বামীর নাম: সইদার আলি বাড়ির নং : বরগিলা বয়স : 27 লিঙ্গ : মহিলা	UHI3044187 ফটো উপলব্ধ	995 নাম : সাগর বর্মন পিতার নাম: সুজয় বর্মন বাড়ির নং : বরগিলা বয়স : 19 লিঙ্গ : পুরুষ	UHI3044435 ফটো উপলব্ধ	996 নাম : সংগিতা মোদক পিতার নাম: পরিতোষ মোদক বাড়ির নং : এন0258 বয়স : 26 লিঙ্গ : মহিলা	WII1982289 ফটো উপলব্ধ
997 নাম : জয়মালা বিশ্বাস পিতার নাম: অখিল বিশ্বাস বাড়ির নং : এন000 বয়স : 19 লিঙ্গ : মহিলা	UHI3055753 ফটো উপলব্ধ	998 নাম : নন্দিনী খাতুন স্বামীর নাম: হাসিনুর ইসলাম বাড়ির নং : এন0258 বয়স : 22 লিঙ্গ : মহিলা	UHI3055787 ফটো উপলব্ধ	999 নাম : রজনী মোদক স্বামীর নাম: জয়ন্ত মল্লিক বাড়ির নং : এন0258 বয়স : 22 লিঙ্গ : মহিলা	UHI3055795 ফটো উপলব্ধ
1000 নাম : বাবলী রায় স্বামীর নাম: সদন রায় বাড়ির নং : এন000 বয়স : 24 লিঙ্গ : মহিলা	UHI3055829 ফটো উপলব্ধ	1001 নাম : জগদীশ মল্লিক পিতার নাম: নিরঞ্জন মল্লিক বাড়ির নং : বড়গিলা, বয়স : 43 লিঙ্গ : পুরুষ	HQG1690160 ফটো উপলব্ধ	1002 নাম : রকি সাহা পিতার নাম: রবি সাহা বাড়ির নং : পাট নং - 3/281 বয়স : 20 লিঙ্গ : পুরুষ	UHI3081031 ফটো উপলব্ধ



1003	2	UHI3090479
নাম : শুভম বর্মন পিতার নাম: বিপ্ত বর্মন বাড়ির নং : পাট নং - 3/281 বয়স : 19 লিঙ্গ : পুরুষ		
ফটো উপলব্ধ		

1004	2	UHI3091238
নাম : রামানন্দ দে পিতার নাম: রতন দে বাড়ির নং : পাট নং - 3/281 বয়স : 18 লিঙ্গ : পুরুষ		
ফটো উপলব্ধ		

1005	2	UHI3100534
নাম : রিয়া দাস স্বামীর নাম: প্রদীপ দাস বাড়ির নং : বরগিলা বয়স : 24 লিঙ্গ : মহিলা		
ফটো উপলব্ধ		



1006	2	UHI3102365	ফটো উপলব্ধ	1007	1	WII1636133	ফটো উপলব্ধ	1008	2	UHI3103462	ফটো উপলব্ধ
নাম : লক্ষ্মী দে পিতার নাম: সঞ্জিৎ দে বাড়ির নং : পাট নং - 3/281 বয়স : 18 লিঙ্গ : মহিলা				নাম : শিবানী রয় (মন্ডল) স্বামীর নাম: মৃত্যুঞ্জয় রায় বাড়ির নং : পাট নং - 3/281 বয়স : 34 লিঙ্গ : মহিলা				নাম : অঞ্জলী দাস বিশ্বাস স্বামীর নাম: নিবাস বিশ্বাস বাড়ির নং : বড়গিলা বয়স : 26 লিঙ্গ : মহিলা			
1009	1	UHI3106481	ফটো উপলব্ধ	1010	1	UHI3106531	ফটো উপলব্ধ	1011	2	UHI3106994	ফটো উপলব্ধ
নাম : পল্লবী রায় পিতার নাম: কমল রায় বাড়ির নং : তরাইগুরি বয়স : 23 লিঙ্গ : মহিলা				নাম : বৃষ্টি রায় পিতার নাম: কমল রায় বাড়ির নং : তরাইগুরি বয়স : 20 লিঙ্গ : মহিলা				নাম : করুণা বিশ্বাস পিতার নাম: কাজল বিশ্বাস বাড়ির নং : পাট নং - 3/281 বয়স : 18 লিঙ্গ : মহিলা			
1012	1	UHI3112737	ফটো উপলব্ধ	1013	2	UHI3112844	ফটো উপলব্ধ	1014	1	DWP2863884	ফটো উপলব্ধ
নাম : নেহা পারভিন পিতার নাম: মোহাম্মদ নুরুল ইসলাম বাড়ির নং : তরাইগুরি বয়স : 22 লিঙ্গ : মহিলা				নাম : অপু বিশ্বাস পিতার নাম: সুধন বিশ্বাস বাড়ির নং : পাট নং - 3/281 বয়স : 19 লিঙ্গ : পুরুষ				নাম : রেজিয়া বিবি স্বামীর নাম: নজরুল ইসলাম বাড়ির নং : তরাইগুরি বয়স : 43 লিঙ্গ : মহিলা			

নির্বাচক সংখ্যার সারসংক্ষেপ :

A) নির্বাচকের সংখ্যা :

	নির্বাচক তালিকার প্রকৃতি	নির্বাচক তালিকার পরিচিতি :	নির্বাচকের সংখ্যা :				
			পুরুষ	মহিলা	তৃতীয় লিঙ্গ	মোট	
I	মূল তালিকা	মূল তালিকা	বিশেষ নিবিড় সংশোধন ২০২৬ এর চূড়ান্ত ভোটার তালিকার সহিত 06-04-2026 তারিখ অবধি সংশোধিত নির্বাচক তালিকা	521	481	0	1002
II	1- সংযোজন তালিকা	সংযোজনী 1	বিশেষ সংক্ষিপ্ত সংশোধন 2026	2	1	0	3
		সংযোজনী 2	ধারাবাহিক সংশোধন 2026	1	8	0	9
		মোট		3	9	0	12
III	2- বিয়োজন তালিকা	সংযোজনী 1	বিশেষ সংক্ষিপ্ত সংশোধন 2026	4	0	0	4
		সংযোজনী 2	ধারাবাহিক সংশোধন 2026	0	0	0	0
		মোট		4	0	0	4
IV	'লিঙ্গ ক্ষেত্রের' পরিবর্তনের কারণে পার্থক্য			0	0	0	0
V	বিচারপ্রক্রিয়ার অধীনস্থ			0	0	0	0
VI	বিচার বিভাগীয় আধিকারিক কর্তৃক বিচারপূর্বক নিষ্পত্তির পর বিয়োজিত			5	10	0	15
নির্বাচকের মোট সংখ্যা (I+II-III+IV-V-VI)				515	480	0	995

B) ক্রটি সংশোধনের সংখ্যা :

নির্বাচক তালিকার প্রকৃতি	নির্বাচক তালিকার পরিচিতি :	ক্রটি সংশোধনের সংখ্যা :
সংযোজনী 1	বিশেষ সংক্ষিপ্ত সংশোধন 2026	0
সংযোজনী 2	ধারাবাহিক সংশোধন 2026	0
	মোট	0

নির্বাচক নিবন্ধন আধিকারিকের স্বাক্ষর

E-মৃত, S-স্থানান্তরিত, R-একাধিকবার অন্তর্ভুক্ত, M-নিখোঁজ, Q-যোগ্য নহে