



নির্বাচক তালিকা 2026 S25 পশ্চিমবঙ্গ

বিধানসভা নির্বাচনক্ষেত্রের নং, নাম ও সংরক্ষণের স্থিতি : 3 - কুচবিহার উত্তর (তপশীলি জাতি)		অংশ নং : 282																			
বিধানসভা নির্বাচনক্ষেত্রটি যে লোকসভা নির্বাচনক্ষেত্রের / ক্ষেত্রসমূহের অন্তর্ভুক্ত তার নং, নাম ও সংরক্ষণ স্থিতি : 1 - কুচবিহার (তপশীলি জাতি)																					
1. সংশোধনের পূর্ণ বিবরণ																					
সংশোধনের বৎসর :	2026	নির্বাচক তালিকার পরিচিতি : বিশেষ নিবিড় সংশোধন ২০২৬ এর চূড়ান্ত ভোটার তালিকার সহিত 06-04-2026 তারিখ অবধি সংশোধিত নির্বাচক তালিকা																			
ভিত্তি তারিখ :	01-01-2026																				
সংশোধনের প্রকৃতি :	ধারাবাহিক সংশোধন 2026																				
প্রকাশনার তারিখ :	06-04-2026																				
2. অংশ ও নির্বাচনী এলাকার পূর্ণ বিবরণ :																					
অংশের ভাগ নং ও নাম :																					
1-ভোগরামগুড়ি		<table style="width: 100%; border-collapse: collapse;"> <tr> <td style="width: 50%;">প্রধান শহর/গ্রাম</td> <td style="width: 50%;">: ভোগরামগুড়ি</td> </tr> <tr> <td>ওয়ার্ড</td> <td>:</td> </tr> <tr> <td>থানা</td> <td>: পুণ্ডিবাড়ী</td> </tr> <tr> <td>গ্রাম পঞ্চগায়েত</td> <td>: চকচকা</td> </tr> <tr> <td>ব্লক</td> <td>: কুচবিহার-২</td> </tr> <tr> <td>মহকুমা</td> <td>: কুচবিহার সদর</td> </tr> <tr> <td>জেলা</td> <td>: কুচবিহার</td> </tr> <tr> <td>পিন</td> <td>: 736156</td> </tr> </table>				প্রধান শহর/গ্রাম	: ভোগরামগুড়ি	ওয়ার্ড	:	থানা	: পুণ্ডিবাড়ী	গ্রাম পঞ্চগায়েত	: চকচকা	ব্লক	: কুচবিহার-২	মহকুমা	: কুচবিহার সদর	জেলা	: কুচবিহার	পিন	: 736156
প্রধান শহর/গ্রাম	: ভোগরামগুড়ি																				
ওয়ার্ড	:																				
থানা	: পুণ্ডিবাড়ী																				
গ্রাম পঞ্চগায়েত	: চকচকা																				
ব্লক	: কুচবিহার-২																				
মহকুমা	: কুচবিহার সদর																				
জেলা	: কুচবিহার																				
পিন	: 736156																				
3. ভোট গ্রহন কেন্দ্রের পূর্ণ বিবরণ :																					
ভোট গ্রহন কেন্দ্রের নং, নাম :		ভোট গ্রহন কেন্দ্রের শ্রেণী :		গ্রামীণ																	
282 - ভোগরামগুড়ি ৫ম পরিকল্পনা প্রাইমারী স্কুল		এই অংশে সহায়ক ভোটগ্রহন কেন্দ্রের সংখ্যা		0																	
ভোট গ্রহন কেন্দ্রের ঠিকানা :		:																			
ভোগরামগুড়ি ৫ম পরিকল্পনা প্রাইমারী স্কুল, ভোগরামগুড়ি																					
4. নির্বাচকের সংখ্যা :																					
প্রথম ক্রমিক নং	শেষ ক্রমিক নং	মোট সংখ্যা																			
		পুরুষ	মহিলা	তৃতীয় লিঙ্গ	মোট																
1	670	335	327	0	662																

নির্বাচক নিবন্ধন আধিকারিকের স্বাক্ষর



Nazri Naksha

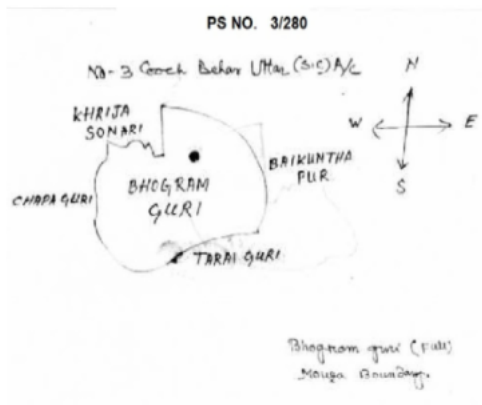

Google Map View

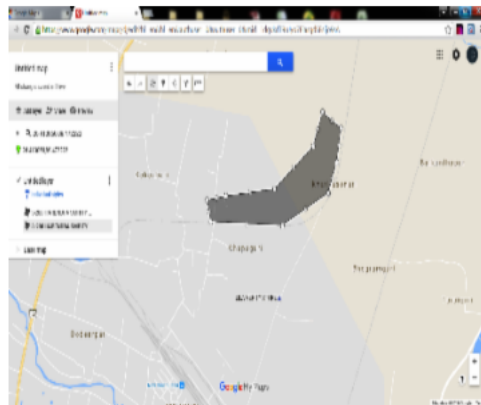

Polling Station Building Front View



Polling Station Front View



Cad View

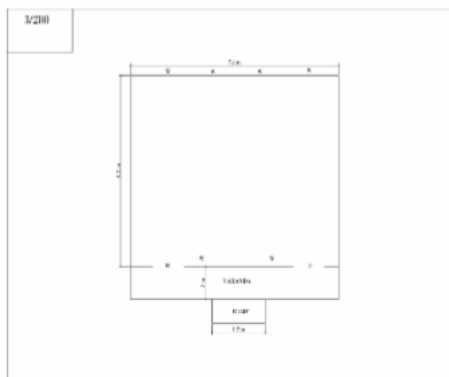

Key MAP View

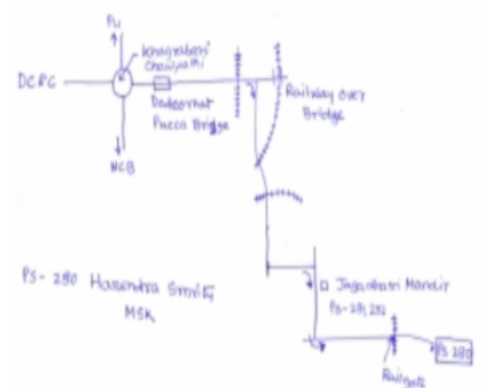



1 নাম : রত্না দেবনাথ স্বামীর নাম: রতন দেবনাথ বাড়ির নং : এন0189 বয়স : 38 লিঙ্গ : মহিলা	LZL2779742 ফটো উপলব্ধ	2 নাম : নয়নবালা স্বামীর নাম: রমেশ রায় বাড়ির নং : n0061 বয়স : 74 লিঙ্গ : মহিলা	UHI2690782 ফটো উপলব্ধ	3 নাম : প্রমিলা দেবনাথ স্বামীর নাম: রতন দেবনাথ বাড়ির নং : n0137 বয়স : 39 লিঙ্গ : মহিলা	GFC3723533 ফটো উপলব্ধ
4 নাম : ভাবেশ রয় পিতার নাম: রমেশ রায় বাড়ির নং : n0061 বয়স : 44 লিঙ্গ : পুরুষ	LZL2695013 ফটো উপলব্ধ	5 নাম : গীতা দত্ত (দে) স্বামীর নাম: নৃপেন্দ্র দত্ত বাড়ির নং : n0139 বয়স : 39 লিঙ্গ : মহিলা	LZL2334878 ফটো উপলব্ধ	6 নাম : সরস্বতী রায় (বর্মন) স্বামীর নাম: ভবেশ রায় বাড়ির নং : n0061 বয়স : 36 লিঙ্গ : মহিলা	UHI1829449 ফটো উপলব্ধ
7 নাম : মৃতিকা দত্ত (বিশ্বাস) স্বামীর নাম: পরিতোষ বিশ্বাস বাড়ির নং : n0138 বয়স : 45 লিঙ্গ : মহিলা	LZL2791333 ফটো উপলব্ধ	8 নাম : রাহুল কর পিতার নাম: সুবোধ কর বাড়ির নং : এন0000 বয়স : 27 লিঙ্গ : পুরুষ	XFB1969609 ফটো উপলব্ধ	9 নাম : মিলন কর্মকার (দেবনাথ) স্বামীর নাম: সমর কর্মকার বাড়ির নং : n0087 বয়স : 43 লিঙ্গ : মহিলা	LZL2833507 ফটো উপলব্ধ
10 নাম : সমর কর্মকার মায়ের নাম: মালতী কর্মকার বাড়ির নং : n0087 বয়স : 44 লিঙ্গ : পুরুষ	LZL2399962 ফটো উপলব্ধ	11 নাম : ছায়া কাথী স্বামীর নাম: নগেন কাথী বাড়ির নং : n0063 বয়স : 59 লিঙ্গ : মহিলা	UHI2513166 ফটো উপলব্ধ	12 নাম : তরুণ কাথী পিতার নাম: নগেন কাথী বাড়ির নং : n0063 বয়স : 44 লিঙ্গ : পুরুষ	LZL2138709 ফটো উপলব্ধ
13 নাম : শেফালী কাথী স্বামীর নাম: তরুণ কাথী বাড়ির নং : n0063 বয়স : 38 লিঙ্গ : মহিলা	UHI1497908 ফটো উপলব্ধ	14 নাম : কাঞ্চন কাথী পিতার নাম: তরুণ কাথী বাড়ির নং : এন0063 বয়স : 20 লিঙ্গ : পুরুষ	UHI2977502 ফটো উপলব্ধ	15 নাম : উষা কাথী স্বামীর নাম: দুলাল কাথী বাড়ির নং : n0064 বয়স : 69 লিঙ্গ : মহিলা	WB/01/004/372380 ফটো উপলব্ধ
16 নাম : জয়শ্রী কাথী পিতার নাম: ধনঞ্জয় কাথী বাড়ির নং : n0064 বয়স : 43 লিঙ্গ : মহিলা	UHI2086239 ফটো উপলব্ধ	17 নাম : সঞ্জয় কাথী পিতার নাম: দুলাল কাথী বাড়ির নং : n0064 বয়স : 41 লিঙ্গ : পুরুষ	LZL2833457 ফটো উপলব্ধ	18 নাম : সুচিত্রা মন্ডল কাথী স্বামীর নাম: সঞ্জয় কাথী বাড়ির নং : কাজী হাউস বয়স : 34 লিঙ্গ : মহিলা	ZMJ1553577 ফটো উপলব্ধ
19 নাম : দুলাল কাথী পিতার নাম: ভোগনাথ কাথী বাড়ির নং : n0064 বয়স : 74 লিঙ্গ : পুরুষ	WB/01/004/372833 ফটো উপলব্ধ	20 নাম : ধনঞ্জয় কাথী পিতার নাম: দুলাল কাথী বাড়ির নং : n0064 বয়স : 51 লিঙ্গ : পুরুষ	LZL2138691 ফটো উপলব্ধ	21 নাম : নিয়তী ঘোষ স্বামীর নাম: কালিকান্ত ঘোষ বাড়ির নং : n0009 বয়স : 61 লিঙ্গ : মহিলা	WB/01/004/372329 ফটো উপলব্ধ
22 নাম : বিউটি ঘোষ স্বামীর নাম: ধীরেশ ঘোষ বাড়ির নং : n0018 বয়স : 41 লিঙ্গ : মহিলা	LZL2400000 ফটো উপলব্ধ	23 নাম : তাপস ঘোষ পিতার নাম: জগদীশ চন্দ্র ঘোষ বাড়ির নং : n0024 বয়স : 45 লিঙ্গ : পুরুষ	LZL2399988 ফটো উপলব্ধ	24 নাম : কালিকান্ত ঘোষ পিতার নাম: ভবানন্দ ঘোষ বাড়ির নং : n0009 বয়স : 73 লিঙ্গ : পুরুষ	WB/01/004/372351 ফটো উপলব্ধ
25 নাম : বিশুজিৎ ঘোষ পিতার নাম: কালিকান্ত ঘোষ বাড়ির নং : n0009 বয়স : 29 লিঙ্গ : পুরুষ	UHI2086197 ফটো উপলব্ধ	26 নাম : ধীরেশ ঘোষ পিতার নাম: রোহিনী কুমার ঘোষ বাড়ির নং : n0018 বয়স : 44 লিঙ্গ : পুরুষ	LZL1584457 ফটো উপলব্ধ	27 নাম : কুমা ঘোষ দত্ত স্বামীর নাম: সমীরণ ঘোষ বাড়ির নং : এন ০০৩১ বয়স : 31 লিঙ্গ : মহিলা	UHI2484640 ফটো উপলব্ধ
28 নাম : তনিমা ঘোষ পিতার নাম: রঞ্জিত ঘোষ বাড়ির নং : এন0033 বয়স : 23 লিঙ্গ : মহিলা	UHI2780567 ফটো উপলব্ধ	29 নাম : সন্ধ্যারানী ঘোষ অন্যান্য: জগদীশ ঘোষ বাড়ির নং : n0024 বয়স : 56 লিঙ্গ : মহিলা	WB/01/004/372598 ফটো উপলব্ধ	30 নাম : পম্পা ঘোষ (সরকার) স্বামীর নাম: নরোত্তম ঘোষ বাড়ির নং : n0030 বয়স : 42 লিঙ্গ : মহিলা	LZL2588614 ফটো উপলব্ধ



31 নাম : রুমা সরকার ঘোষ স্বামীর নাম: অরুণ কুমার ঘোষ বাড়ির নং : n0031 বয়স : 29 লিঙ্গ : মহিলা	UHI2194280 ফটো উপলব্ধ	32 নাম : জগদীশ ঘোষ পিতার নাম: যোগেন্দ্র ঘোষ বাড়ির নং : n0024 বয়স : 66 লিঙ্গ : পুরুষ	WB/01/004/372503 ফটো উপলব্ধ	33 নাম : মাধব ঘোষ পিতার নাম: নগেন্দ্র চন্দ্র ঘোষ বাড়ির নং : n0025 বয়স : 59 লিঙ্গ : পুরুষ	WB/01/004/372408 ফটো উপলব্ধ
34 নাম : রত্না ঘোষ স্বামীর নাম: মাধব ঘোষ বাড়ির নং : n0025 বয়স : 48 লিঙ্গ : মহিলা	UHI2513687 ফটো উপলব্ধ	35 নাম : নরোত্তম ঘোষ পিতার নাম: মাখন চন্দ্র ঘোষ বাড়ির নং : n0029 বয়স : 45 লিঙ্গ : পুরুষ	LZL2138725 ফটো উপলব্ধ	36 নাম : বিভাষ ঘোষ পিতার নাম: মাধব চন্দ্র ঘোষ বাড়ির নং : এন০০২৫ বয়স : 25 লিঙ্গ : পুরুষ	UHI2484400 ফটো উপলব্ধ
37 নাম : ছলনা দত্ত স্বামীর নাম: নির্মল দত্ত বাড়ির নং : n0025 বয়স : 40 লিঙ্গ : মহিলা	UHI1190990 ফটো উপলব্ধ	38 নাম : মুকুল ঘোষ পিতার নাম: কৃষ্ণমোহন ঘোষ বাড়ির নং : n0030 বয়স : 66 লিঙ্গ : পুরুষ	WB/01/004/372322 ফটো উপলব্ধ	39 নাম : কৌশিক ঘোষ পিতার নাম: নরোত্তম ঘোষ বাড়ির নং : এন0029 বয়স : 21 লিঙ্গ : পুরুষ	UHI2870541 ফটো উপলব্ধ
40 নাম : মন্দিরা ঘোষ (দত্ত) পিতার নাম: কালীপদ দত্ত বাড়ির নং : দেওয়ান বোশ বয়স : 29 লিঙ্গ : মহিলা	UHI2194215 ফটো উপলব্ধ	41 নাম : জয়ন্ত ঘোষ পিতার নাম: জগদীশ চন্দ্র ঘোষ বাড়ির নং : n0024 বয়স : 40 লিঙ্গ : পুরুষ	LZL2399996 ফটো উপলব্ধ	42 নাম : ইতি ঘোষ (দে) স্বামীর নাম: দ্বিজেন ঘোষ বাড়ির নং : n0035 বয়স : 36 লিঙ্গ : মহিলা	UHI1829324 ফটো উপলব্ধ
43 নাম : বন্দনা ঘোষ পিতার নাম: রসিক ঘোষ বাড়ির নং : n0140 বয়স : 43 লিঙ্গ : মহিলা	UHI1191089 ফটো উপলব্ধ	44 নাম : অসিত ঘোষ পিতার নাম: ধীরেশ ঘোষ বাড়ির নং : এন০০১৮ বয়স : 21 লিঙ্গ : পুরুষ	UHI2895027 ফটো উপলব্ধ	45 নাম : অনিলচন্দ্র ঘোষ পিতার নাম: অবনী ঘোষ বাড়ির নং : n0031 বয়স : 67 লিঙ্গ : পুরুষ	WB/01/004/372817 ফটো উপলব্ধ
46 নাম : বিলাসমনি ঘোষ স্বামীর নাম: অনিল ঘোষ বাড়ির নং : n0031 বয়স : 59 লিঙ্গ : মহিলা	WB/01/004/372818 ফটো উপলব্ধ	47 নাম : সুনিতী ঘোষ স্বামীর নাম: রসিক ঘোষ বাড়ির নং : n0033 বয়স : 66 লিঙ্গ : মহিলা	WB/01/004/372550 ফটো উপলব্ধ	48 নাম : জ্যোতিকা ঘোষ স্বামীর নাম: ধীরেন্দ্র ঘোষ বাড়ির নং : n0035 বয়স : 56 লিঙ্গ : মহিলা	WB/01/004/372674 ফটো উপলব্ধ
49 নাম : রীতা ঘোষ স্বামীর নাম: রঞ্জিত ঘোষ বাড়ির নং : n0033 বয়স : 42 লিঙ্গ : মহিলা	UHI1190883 ফটো উপলব্ধ	50 নাম : বিপুল ঘোষ পিতার নাম: ধীরেন্দ্র ঘোষ বাড়ির নং : n0035 বয়স : 37 লিঙ্গ : পুরুষ	UHI1598275 ফটো উপলব্ধ	51 নাম : রুম্পা দাস (ঘোষ) স্বামীর নাম: পল্টন চন্দ্র ঘোষ বাড়ির নং : n0033 বয়স : 36 লিঙ্গ : মহিলা	UHI1342609 ফটো উপলব্ধ
52 নাম : সমীরন ঘোষ পিতার নাম: অনিল চন্দ্র ঘোষ বাড়ির নং : n0031 বয়স : 44 লিঙ্গ : পুরুষ	LZL2399970 ফটো উপলব্ধ	53 নাম : রঞ্জিত ঘোষ পিতার নাম: রসিক ঘোষ বাড়ির নং : n0033 বয়স : 50 লিঙ্গ : পুরুষ	LZL2138741 ফটো উপলব্ধ	54 নাম : অরুণ কুমার ঘোষ পিতার নাম: অনিল চন্দ্র ঘোষ বাড়ির নং : n0031 বয়স : 47 লিঙ্গ : পুরুষ	LZL2400513 ফটো উপলব্ধ
55 নাম : নিখিল ঘোষ পিতার নাম: হৃদয় ঘোষ বাড়ির নং : n0032 বয়স : 66 লিঙ্গ : পুরুষ	WB/01/004/372513 ফটো উপলব্ধ	56 নাম : মীঠুন ঘোষ পিতার নাম: রসিক চন্দ্র ঘোষ বাড়ির নং : n0033 বয়স : 38 লিঙ্গ : পুরুষ	LZL2779791 ফটো উপলব্ধ	57 নাম : সবিতা ঘোষ পিতার নাম: ধীরেশ ঘোষ বাড়ির নং : এন0018 বয়স : 25 লিঙ্গ : মহিলা	UHI2484376 ফটো উপলব্ধ
58 নাম : পল্টন চন্দ্র ঘোষ পিতার নাম: রসিক ঘোষ বাড়ির নং : n0033 বয়স : 44 লিঙ্গ : পুরুষ	LZL2400026 ফটো উপলব্ধ	59 নাম : করুণাময়ী ঘোষ স্বামীর নাম: মুকুল ঘোষ বাড়ির নং : n0135 বয়স : 57 লিঙ্গ : মহিলা	WB/01/004/372367 ফটো উপলব্ধ	60 নাম : সত্যেন্দ্র চন্দ্র দত্ত পিতার নাম: সর্বাঙ্গ দত্ত বাড়ির নং : n0021 বয়স : 52 লিঙ্গ : পুরুষ	UHI2592327 ফটো উপলব্ধ

61 নাম : মনোরঞ্জন দত্ত পিতার নাম: দশরথ দত্ত বাড়ির নং : n0041 বয়স : 66 লিঙ্গ : পুরুষ	WB/01/004/372420	ফটো উপলব্ধ	62 নাম : দিলীপ দত্ত পিতার নাম: পাঁচকড়ি দত্ত বাড়ির নং : n0043 বয়স : 56 লিঙ্গ : পুরুষ	WB/01/004/372780	ফটো উপলব্ধ	63 নাম : পিন্টু দত্ত পিতার নাম: বিনয় কৃষ্ণ দত্ত বাড়ির নং : n0104 বয়স : 31 লিঙ্গ : পুরুষ	UHI1829563	ফটো উপলব্ধ
64 নাম : দিপঙ্কর দত্ত পিতার নাম: সুকুমার দত্ত বাড়ির নং : এন0099 বয়স : 22 লিঙ্গ : পুরুষ	UHI2799542	ফটো উপলব্ধ	65 নাম : অঞ্জনা দত্ত (ভৌমিক) স্বামীর নাম: উদ্ব দত্ত বাড়ির নং : n0036 বয়স : 36 লিঙ্গ : মহিলা	UHI2194272	ফটো উপলব্ধ	66 নাম : বিধান দত্ত পিতার নাম: অনুকুল দত্ত বাড়ির নং : n0013 বয়স : 42 লিঙ্গ : পুরুষ	LZL2400042	ফটো উপলব্ধ
67 নাম : শিউলি দত্ত স্বামীর নাম: সঞ্জল দত্ত বাড়ির নং : n0036 বয়স : 33 লিঙ্গ : মহিলা	UHI1829522	ফটো উপলব্ধ	68 নাম : সনকা দত্ত স্বামীর নাম: মদন দত্ত বাড়ির নং : n0037 বয়স : 44 লিঙ্গ : মহিলা	LZL2138881	ফটো উপলব্ধ	69 নাম : রাজীব দত্ত পিতার নাম: মিলন দত্ত বাড়ির নং : n0038 বয়স : 29 লিঙ্গ : পুরুষ	UHI2086122	ফটো উপলব্ধ
70 নাম : নির্মল দত্ত পিতার নাম: অমর চাঁদ দত্ত বাড়ির নং : n0038 বয়স : 56 লিঙ্গ : পুরুষ	WB/01/004/372512	ফটো উপলব্ধ	71 নাম : নিরঞ্জন দত্ত পিতার নাম: নগেন্দ্র দত্ত বাড়ির নং : n0039 বয়স : 59 লিঙ্গ : পুরুষ	WB/01/004/372033	ফটো উপলব্ধ	72 নাম : মদন দত্ত পিতার নাম: সত্যচরণ দত্ত বাড়ির নং : n0037 বয়স : 53 লিঙ্গ : পুরুষ	WB/01/004/372481	ফটো উপলব্ধ
73 নাম : বিউটি দত্ত স্বামীর নাম: মিলন দত্ত বাড়ির নং : n0038 বয়স : 51 লিঙ্গ : মহিলা	WB/01/004/372201	ফটো উপলব্ধ	74 নাম : হরিপদ দত্ত পিতার নাম: রমেন্দ্র দত্ত বাড়ির নং : n0086 বয়স : 52 লিঙ্গ : পুরুষ	WB/01/004/372783	ফটো উপলব্ধ	75 নাম : রাজু দত্ত পিতার নাম: হরিপদ দত্ত বাড়ির নং : n0086 বয়স : 32 লিঙ্গ : পুরুষ	UHI1829530	ফটো উপলব্ধ
76 নাম : সন্ধ্যারানী দত্ত স্বামীর নাম: প্রানকুমার দত্ত বাড়ির নং : n0090 বয়স : 78 লিঙ্গ : মহিলা	WB/01/004/372753	ফটো উপলব্ধ	77 নাম : জীবন দত্ত পিতার নাম: পরেশ দত্ত বাড়ির নং : n0028 বয়স : 50 লিঙ্গ : পুরুষ	WB/01/004/372359	ফটো উপলব্ধ	78 নাম : কমল দত্ত পিতার নাম: পরেশ দত্ত বাড়ির নং : n0028 বয়স : 44 লিঙ্গ : পুরুষ	LZL2138873	ফটো উপলব্ধ
79 নাম : প্রদীপ কুমার দত্ত পিতার নাম: প্রান কুমার দত্ত বাড়ির নং : n0090 বয়স : 49 লিঙ্গ : পুরুষ	LZL1584812	ফটো উপলব্ধ	80 নাম : তপন দত্ত পিতার নাম: প্রমেশ দত্ত বাড়ির নং : n0016 বয়স : 55 লিঙ্গ : পুরুষ	WB/01/004/372555	ফটো উপলব্ধ	81 নাম : প্রতিমা দত্ত (মজুমদার) স্বামীর নাম: তপন দত্ত বাড়ির নং : n0016 বয়স : 42 লিঙ্গ : মহিলা	LZL2779874	ফটো উপলব্ধ
82 নাম : সন্ধ্যা দত্ত স্বামীর নাম: জয়চন্দ্র দত্ত বাড়ির নং : n0026 বয়স : 77 লিঙ্গ : মহিলা	WB/01/004/372651	ফটো উপলব্ধ	83 নাম : রাহুল দত্ত পিতার নাম: গৌরাজ দত্ত বাড়ির নং : n0026 বয়স : 34 লিঙ্গ : পুরুষ	UHI1497775	ফটো উপলব্ধ	84 নাম : অনুপ দত্ত পিতার নাম: অনুকুল দত্ত বাড়ির নং : n0013 বয়স : 31 লিঙ্গ : পুরুষ	UHI1829605	ফটো উপলব্ধ
85 নাম : বাসন্তী দত্ত স্বামীর নাম: প্রমেশ দত্ত বাড়ির নং : n0016 বয়স : 71 লিঙ্গ : মহিলা	WB/01/004/372530	ফটো উপলব্ধ	86 নাম : বাসন্তী দত্ত স্বামীর নাম: পবিত্র দত্ত বাড়ির নং : n0100 বয়স : 33 লিঙ্গ : মহিলা	UHI1685536	ফটো উপলব্ধ	87 নাম : মোহিনীমোহন দত্ত পিতার নাম: যামিনী দত্ত বাড়ির নং : n0095 বয়স : 81 লিঙ্গ : পুরুষ	WB/01/004/372392	ফটো উপলব্ধ
88 নাম : গীতা রানী দে স্বামীর নাম: হরেকৃষ্ণ দে বাড়ির নং : n0103 বয়স : 56 লিঙ্গ : মহিলা	UHI1685528	ফটো উপলব্ধ	89 নাম : বিনয়কৃষ্ণ দত্ত পিতার নাম: যোগেন্দ্র দত্ত বাড়ির নং : n0104 বয়স : 63 লিঙ্গ : পুরুষ	WB/01/004/372763	ফটো উপলব্ধ	90 নাম : মধুশ্রী দত্ত পিতার নাম: মদন দত্ত বাড়ির নং : n0037 বয়স : 28 লিঙ্গ : মহিলা	UHI2194199	ফটো উপলব্ধ



91 নাম : বিপুল দত্ত পিতার নাম: মতিলাল দত্ত বাড়ির নং : এন0000 বয়স : 24 লিঙ্গ : পুরুষ	UHI2747236 ফটো উপলব্ধ	92 নাম : বাসন্তি দত্ত পিতার নাম: মোহিনী মোহন দত্ত বাড়ির নং : n0157 বয়স : 37 লিঙ্গ : মহিলা	UHI1829480 ফটো উপলব্ধ	93 নাম : মানব দত্ত পিতার নাম: মাধব দত্ত বাড়ির নং : এন0007 বয়স : 21 লিঙ্গ : পুরুষ	UHI2870558 ফটো উপলব্ধ
94 নাম : প্রসেনজীৎ দত্ত পিতার নাম: সঞ্জল দত্ত বাড়ির নং : এন0100 বয়স : 21 লিঙ্গ : পুরুষ	UHI2875359 ফটো উপলব্ধ	95 নাম : কামনা দত্ত স্বামীর নাম: নিরঞ্জন দত্ত বাড়ির নং : n0039 বয়স : 50 লিঙ্গ : মহিলা	LZL2139418 ফটো উপলব্ধ	96 নাম : বকুল দত্ত স্বামীর নাম: অবনী দত্ত বাড়ির নং : n0076 বয়স : 69 লিঙ্গ : মহিলা	UHI2902591 ফটো উপলব্ধ
97 নাম : চিত্তরঞ্জন দত্ত পিতার নাম: নগেন্দ্র দত্ত বাড়ির নং : n0039 বয়স : 56 লিঙ্গ : পুরুষ	WB/01/004/372626 ফটো উপলব্ধ	98 নাম : নৃপেন্দ্র দত্ত পিতার নাম: নগেন্দ্র দত্ত বাড়ির নং : n0039 বয়স : 53 লিঙ্গ : পুরুষ	WB/01/004/372632 ফটো উপলব্ধ	99 নাম : রাজু দত্ত পিতার নাম: অমর চান দত্ত বাড়ির নং : n0143 বয়স : 36 লিঙ্গ : পুরুষ	UHI1191287 ফটো উপলব্ধ
100 নাম : আরতী দত্ত পিতার নাম: লক্ষণ দত্ত বাড়ির নং : n0040 বয়স : 67 লিঙ্গ : মহিলা	WB/01/004/372401 ফটো উপলব্ধ	101 নাম : অঞ্জনা দত্ত স্বামীর নাম: মনোরঞ্জন দত্ত বাড়ির নং : n0041 বয়স : 56 লিঙ্গ : মহিলা	WB/01/004/372400 ফটো উপলব্ধ	102 নাম : মীনারানী দত্ত স্বামীর নাম: শ্রীচরন দত্ত বাড়ির নং : n0044 বয়স : 66 লিঙ্গ : মহিলা	WB/01/004/372395 ফটো উপলব্ধ
103 নাম : ভজন দত্ত পিতার নাম: সত্যচরন দত্ত বাড়ির নং : n0037 বয়স : 49 লিঙ্গ : পুরুষ	LZL2138899 ফটো উপলব্ধ	104 নাম : রঞ্জন দত্ত পিতার নাম: মিলন দত্ত বাড়ির নং : n0038 বয়স : 29 লিঙ্গ : পুরুষ	UHI2086114 ফটো উপলব্ধ	105 নাম : শ্যামলী দত্ত স্বামীর নাম: যোগেন্দ্র দত্ত বাড়ির নং : n0103 বয়স : 79 লিঙ্গ : মহিলা	WB/01/004/372596 ফটো উপলব্ধ
106 নাম : মায়াদত্ত স্বামীর নাম: মতিলাল দত্ত বাড়ির নং : n0103 বয়স : 53 লিঙ্গ : মহিলা	WB/01/004/372576 ফটো উপলব্ধ	107 নাম : টুনটুন দত্ত পিতার নাম: মতিলাল দত্ত বাড়ির নং : n0103 বয়স : 32 লিঙ্গ : পুরুষ	UHI1685619 ফটো উপলব্ধ	108 নাম : রাজমতী দত্ত স্বামীর নাম: টুন টুন দত্ত বাড়ির নং : n0103 বয়স : 32 লিঙ্গ : মহিলা	UHI2194223 ফটো উপলব্ধ
109 নাম : মিনতী দত্ত স্বামীর নাম: উপেন্দ্র চন্দ্র দত্ত বাড়ির নং : n0096 বয়স : 58 লিঙ্গ : মহিলা	WB/01/004/372214 ফটো উপলব্ধ	110 নাম : অঞ্জলী দত্ত স্বামীর নাম: প্রনয় দত্ত বাড়ির নং : n0096 বয়স : 35 লিঙ্গ : মহিলা	UHI1497874 ফটো উপলব্ধ	111 নাম : সঞ্জল দত্ত পিতার নাম: অতুল দত্ত বাড়ির নং : n0100 বয়স : 45 লিঙ্গ : পুরুষ	LZL2400034 ফটো উপলব্ধ
112 নাম : অনুশ্রী দত্ত পিতার নাম: ভজন দত্ত বাড়ির নং : n0037 বয়স : 27 লিঙ্গ : মহিলা	UHI2377273 ফটো উপলব্ধ	113 নাম : দেবিকা দত্ত পিতার নাম: দিগবিজয় দত্ত বাড়ির নং : n0019 বয়স : 32 লিঙ্গ : মহিলা	UHI1829555 ফটো উপলব্ধ	114 নাম : সর্বানন্দ দত্ত পিতার নাম: সুরেশ দত্ত বাড়ির নং : n0021 বয়স : 75 লিঙ্গ : পুরুষ	WB/01/004/372662 ফটো উপলব্ধ
115 নাম : জ্যোতির্ময় দত্ত পিতার নাম: দিগবিজয় দত্ত বাড়ির নং : n0021 বয়স : 29 লিঙ্গ : পুরুষ	UHI2086171 ফটো উপলব্ধ	116 নাম : কৃষ্ণগোপাল দত্ত পিতার নাম: শ্রীচরন দত্ত বাড়ির নং : n0044 বয়স : 51 লিঙ্গ : পুরুষ	WB/01/004/372409 ফটো উপলব্ধ	117 নাম : গগন দত্ত পিতার নাম: অবনী মোহন দত্ত বাড়ির নং : n0076 বয়স : 32 লিঙ্গ : পুরুষ	UHI1685650 ফটো উপলব্ধ
118 নাম : চন্দনা (মিত্র) দত্ত স্বামীর নাম: সঞ্জিব দত্ত বাড়ির নং : n0027 বয়স : 40 লিঙ্গ : মহিলা	UHI1497841 ফটো উপলব্ধ	119 নাম : মৃত্যুঞ্জয় দত্ত পিতার নাম: বিনয় কৃষ্ণ দত্ত বাড়ির নং : n0104 বয়স : 35 লিঙ্গ : পুরুষ	UHI1497791 ফটো উপলব্ধ	120 নাম : শুভ দত্ত পিতার নাম: নিতাই দত্ত বাড়ির নং : n0026 বয়স : 29 লিঙ্গ : পুরুষ	UHI2194173 ফটো উপলব্ধ

121 নাম : ভুলুরানী দত্ত স্বামীর নাম: ভজন দত্ত বাড়ির নং : n0037 বয়স : 43 লিঙ্গ : মহিলা	LZL2400091 ফটো উপলব্ধ	122 নাম : মিলন দত্ত পিতার নাম: অমর চান দত্ত বাড়ির নং : n0038 বয়স : 59 লিঙ্গ : পুরুষ	WB/01/004/372220 ফটো উপলব্ধ	123 নাম : জ্যোতিবালা দত্ত স্বামীর নাম: সুজিৎ দত্ত বাড়ির নং : n0038 বয়স : 35 লিঙ্গ : মহিলা	UHI1598408 ফটো উপলব্ধ
124 নাম : পবিত্র দত্ত পিতার নাম: অতুল দত্ত বাড়ির নং : n0100 বয়স : 38 লিঙ্গ : পুরুষ	LZL2588713 ফটো উপলব্ধ	125 নাম : আরতী দত্ত স্বামীর নাম: হরিপদ দত্ত বাড়ির নং : n0086 বয়স : 51 লিঙ্গ : মহিলা	WB/01/004/372661 ফটো উপলব্ধ	126 নাম : উপেন্দ্রচন্দ্র দত্ত পিতার নাম: প্যারীমোহন দত্ত বাড়ির নং : n0096 বয়স : 66 লিঙ্গ : পুরুষ	WB/01/004/372131 ফটো উপলব্ধ
127 নাম : সজল দত্ত পিতার নাম: সুবল দত্ত বাড়ির নং : n0036 বয়স : 39 লিঙ্গ : পুরুষ	LZL2779809 ফটো উপলব্ধ	128 নাম : উদ্ধব দত্ত পিতার নাম: সুবল চন্দ্র দত্ত বাড়ির নং : n0036 বয়স : 40 লিঙ্গ : পুরুষ	LZL2588606 ফটো উপলব্ধ	129 নাম : প্রভাবতী দত্ত স্বামীর নাম: নগেন্দ্র দত্ত বাড়ির নং : n0039 বয়স : 76 লিঙ্গ : মহিলা	WB/01/004/372709 ফটো উপলব্ধ
130 নাম : সংগীতা পাল (দত্ত) স্বামীর নাম: বিধান দত্ত বাড়ির নং : n0013 বয়স : 39 লিঙ্গ : মহিলা	UHI1598374 ফটো উপলব্ধ	131 নাম : দেবশীষ দত্ত পিতার নাম: নিরঞ্জন দত্ত বাড়ির নং : n0039 বয়স : 29 লিঙ্গ : পুরুষ	UHI2086189 ফটো উপলব্ধ	132 নাম : সরবালা দত্ত স্বামীর নাম: পাঁচকড়ি দত্ত বাড়ির নং : n0043 বয়স : 76 লিঙ্গ : মহিলা	WB/01/004/372708 ফটো উপলব্ধ
133 নাম : মুক্তি দত্ত স্বামীর নাম: দিলীপ দত্ত বাড়ির নং : n0043 বয়স : 43 লিঙ্গ : মহিলা	LZL2833515 ফটো উপলব্ধ	134 নাম : মতিলাল দত্ত পিতার নাম: যোগেন্দ্র দত্ত বাড়ির নং : n0103 বয়স : 59 লিঙ্গ : পুরুষ	WB/01/004/372345 ফটো উপলব্ধ	135 নাম : রীনা দত্ত স্বামীর নাম: বিনয়কৃষ্ণ দত্ত বাড়ির নং : n0104 বয়স : 55 লিঙ্গ : মহিলা	WB/01/004/372595 ফটো উপলব্ধ
136 নাম : সঞ্জয় দত্ত পিতার নাম: বিনয় কৃষ্ণ দত্ত বাড়ির নং : এন00 বয়স : 20 লিঙ্গ : পুরুষ	UHI2953735 ফটো উপলব্ধ	137 নাম : বিষ্ণু দত্ত পিতার নাম: জীবন দত্ত বাড়ির নং : এন000 বয়স : 23 লিঙ্গ : পুরুষ	UHI2747137 ফটো উপলব্ধ	138 নাম : মাধব দত্ত পিতার নাম: মনোরঞ্জন দত্ত বাড়ির নং : n0007 বয়স : 51 লিঙ্গ : পুরুষ	WB/01/004/372748 ফটো উপলব্ধ
139 নাম : বেলা রায় (দত্ত) স্বামীর নাম: অধীর কুমার রায় বাড়ির নং : n0013 বয়স : 55 লিঙ্গ : মহিলা	WB/01/004/372739 ফটো উপলব্ধ	140 নাম : প্রভাত চন্দ্র দত্ত পিতার নাম: উপেন্দ্র চন্দ্র দত্ত বাড়ির নং : n0096 বয়স : 40 লিঙ্গ : পুরুষ	LZL2400083 ফটো উপলব্ধ	141 নাম : সবিতা দত্ত (ধর) স্বামীর নাম: প্রভাত চন্দ্র দত্ত বাড়ির নং : n0096 বয়স : 30 লিঙ্গ : মহিলা	UHI2086262 ফটো উপলব্ধ
142 নাম : অলকা দত্ত স্বামীর নাম: সুকুমার দত্ত বাড়ির নং : n0099 বয়স : 42 লিঙ্গ : মহিলা	LZL2138857 ফটো উপলব্ধ	143 নাম : হীরনবালা দত্ত স্বামীর নাম: অতুল দত্ত বাড়ির নং : n0100 বয়স : 71 লিঙ্গ : মহিলা	WB/01/004/372654 ফটো উপলব্ধ	144 নাম : জীবন দত্ত পিতার নাম: অতুল দত্ত বাড়ির নং : n0100 বয়স : 52 লিঙ্গ : পুরুষ	WB/01/004/372237 ফটো উপলব্ধ
145 নাম : বাতাসী দত্ত স্বামীর নাম: সজল দত্ত বাড়ির নং : n0100 বয়স : 40 লিঙ্গ : মহিলা	LZL2588747 ফটো উপলব্ধ	146 নাম : প্রমিলা দত্ত দাস স্বামীর নাম: জ্যোতিশ দত্ত বাড়ির নং : এন0019 বয়স : 25 লিঙ্গ : মহিলা	UHI2490951 ফটো উপলব্ধ	147 নাম : শরমিলা দত্ত দাস স্বামীর নাম: সত্যেন্দ্র চন্দ্র দত্ত বাড়ির নং : n0021 বয়স : 33 লিঙ্গ : মহিলা	UHI1829431 ফটো উপলব্ধ
148 নাম : অতুল দত্ত পিতার নাম: প্যারীমোহন দত্ত বাড়ির নং : n0100 বয়স : 81 লিঙ্গ : পুরুষ	WB/01/004/372162 ফটো উপলব্ধ	149 নাম : পাণ্ডু দত্ত পিতার নাম: চিত্তরঞ্জন দত্ত বাড়ির নং : এন000 বয়স : 23 লিঙ্গ : পুরুষ	UHI2747111 ফটো উপলব্ধ	150 নাম : জ্যোতিশ দত্ত পিতার নাম: দিগবিজয় দত্ত বাড়ির নং : n0019 বয়স : 35 লিঙ্গ : পুরুষ	UHI1598309 ফটো উপলব্ধ

151 নাম : নিতাই দত্ত পিতার নাম: জয়চন্দ্র দত্ত বাড়ির নং : n0026 বয়স : 53 লিঙ্গ : পুরুষ	WB/01/004/372531 ফটো উপলব্ধ	152 নাম : সোমা দত্ত মায়ের নাম: চন্দনা মিত্র দত্ত বাড়ির নং : এন000 বয়স : 23 লিঙ্গ : মহিলা	UHI2747103 ফটো উপলব্ধ	153 নাম : স্বপ্না দত্ত স্বামীর নাম: মাধব দত্ত বাড়ির নং : 136 বয়স : 43 লিঙ্গ : মহিলা	LZL2142701 ফটো উপলব্ধ
154 নাম : রুপা দত্ত স্বামীর নাম: রাজু দত্ত বাড়ির নং : n0143 বয়স : 29 লিঙ্গ : মহিলা	UHI2377257 ফটো উপলব্ধ	155 নাম : প্রনয় দত্ত পিতার নাম: উপেন্দ্র চন্দ্র দত্ত বাড়ির নং : n0096 বয়স : 44 লিঙ্গ : পুরুষ	LZL2138824 ফটো উপলব্ধ	#2 156 নাম : বিউটি সরকার দত্ত স্বামীর নাম: অনূপ দত্ত বাড়ির নং : এন0013 বয়স : 30 লিঙ্গ : মহিলা	XFB1790443 ফটো উপলব্ধ
157 নাম : নারায়ন দত্ত পিতার নাম: হরিকিশোর দত্ত বাড়ির নং : n0099 বয়স : 76 লিঙ্গ : পুরুষ	WB/01/004/372002 ফটো উপলব্ধ	158 নাম : সুকুমার দত্ত পিতার নাম: নারায়ন দত্ত বাড়ির নং : n0099 বয়স : 47 লিঙ্গ : পুরুষ	LZL1443175 ফটো উপলব্ধ	159 নাম : ধনেশ্বর দত্ত পিতার নাম: মতিলাল দত্ত বাড়ির নং : n0103 বয়স : 27 লিঙ্গ : পুরুষ	UHI2358984 ফটো উপলব্ধ
160 নাম : কনকলতা দত্ত স্বামীর নাম: নারায়ন দত্ত বাড়ির নং : n0099 বয়স : 66 লিঙ্গ : মহিলা	WB/01/004/372005 ফটো উপলব্ধ	161 নাম : বন্দনা দত্ত স্বামীর নাম: কমল দত্ত বাড়ির নং : n0028 বয়স : 37 লিঙ্গ : মহিলা	UHI1963594 ফটো উপলব্ধ	162 নাম : গোপাল দত্ত পিতার নাম: হরিকিশোর দত্ত বাড়ির নং : n0098 বয়স : 57 লিঙ্গ : পুরুষ	WB/01/004/372010 ফটো উপলব্ধ
163 নাম : সোনালী দত্ত পিতার নাম: নিতাই দত্ত বাড়ির নং : এন0026 বয়স : 25 লিঙ্গ : মহিলা	UHI2484426 ফটো উপলব্ধ	164 নাম : দিগবিজয় দত্ত পিতার নাম: অশ্বিনী দত্ত বাড়ির নং : n0019 বয়স : 58 লিঙ্গ : পুরুষ	WB/01/004/372553 ফটো উপলব্ধ	165 নাম : অন্নদা দত্ত স্বামীর নাম: সর্বাঙ্গ দত্ত বাড়ির নং : n0021 বয়স : 67 লিঙ্গ : মহিলা	WB/01/004/372655 ফটো উপলব্ধ
166 নাম : রাজেশ দত্ত পিতার নাম: গৌরাঙ্গ দত্ত বাড়ির নং : n0026 বয়স : 31 লিঙ্গ : পুরুষ	UHI1829589 ফটো উপলব্ধ	167 নাম : পার্বতী দত্ত স্বামীর নাম: সুরেশ দত্ত বাড়ির নং : n0027 বয়স : 71 লিঙ্গ : মহিলা	WB/01/004/372634 ফটো উপলব্ধ	168 নাম : সুকুমারী দত্ত স্বামীর নাম: অনুকূল দত্ত বাড়ির নং : n0013 বয়স : 71 লিঙ্গ : মহিলা	WB/01/004/372578 ফটো উপলব্ধ
169 নাম : মেনকা দত্ত (মজুমদার) স্বামীর নাম: প্রদীপ কুমার দত্ত বাড়ির নং : n0090 বয়স : 36 লিঙ্গ : মহিলা	UHI1497858 ফটো উপলব্ধ	170 নাম : দীপক দত্ত পিতার নাম: নারায়ন দত্ত বাড়ির নং : n0099 বয়স : 44 লিঙ্গ : পুরুষ	LZL2138865 ফটো উপলব্ধ	171 নাম : দীপালী দত্ত স্বামীর নাম: দীপক দত্ত বাড়ির নং : n0099 বয়স : 38 লিঙ্গ : মহিলা	UHI1497924 ফটো উপলব্ধ
172 নাম : কাকলী দত্ত পিতার নাম: দীপক দত্ত বাড়ির নং : এন0099 বয়স : 20 লিঙ্গ : মহিলা	UHI2975753 ফটো উপলব্ধ	173 নাম : স্বপ্না দত্ত স্বামীর নাম: জীবন দত্ত বাড়ির নং : n0100 বয়স : 43 লিঙ্গ : মহিলা	LZL2138766 ফটো উপলব্ধ	174 নাম : সুমিত্রা দত্ত স্বামীর নাম: কৃষ্ণ গোপাল দত্ত বাড়ির নং : n0154 বয়স : 35 লিঙ্গ : মহিলা	UHI1597814 ফটো উপলব্ধ
175 নাম : মানিক দত্ত পিতার নাম: অবনী দত্ত বাড়ির নং : এন0067 বয়স : 25 লিঙ্গ : পুরুষ	UHI2487908 ফটো উপলব্ধ	176 নাম : জ্যোৎস্না দত্ত স্বামীর নাম: অশ্বিনী দত্ত বাড়ির নং : n0019 বয়স : 43 লিঙ্গ : মহিলা	UHI1191295 ফটো উপলব্ধ	177 নাম : স্বপ্না দত্ত স্বামীর নাম: দিগ্বিজয় দত্ত বাড়ির নং : n0019 বয়স : 51 লিঙ্গ : মহিলা	WB/01/004/372713 ফটো উপলব্ধ
178 নাম : গৌরাঙ্গ দত্ত পিতার নাম: জয়চন্দ্র দত্ত বাড়ির নং : n0026 বয়স : 58 লিঙ্গ : পুরুষ	WB/01/004/372063 ফটো উপলব্ধ	179 নাম : রত্না দত্ত স্বামীর নাম: গৌরাঙ্গ দত্ত বাড়ির নং : n0026 বয়স : 52 লিঙ্গ : মহিলা	WB/01/004/372064 ফটো উপলব্ধ	180 নাম : সঞ্জিব দত্ত পিতার নাম: সুরেশ চন্দ্র দত্ত বাড়ির নং : n0027 বয়স : 46 লিঙ্গ : পুরুষ	LZL2138907 ফটো উপলব্ধ



181 নাম : সুজিত দত্ত পিতার নাম: অমরচাঁন দত্ত বাড়ির নং : n0038 বয়স : 49 লিঙ্গ : পুরুষ	LZL2138816 ফটো উপলব্ধ	182 নাম : শীলা দত্ত স্বামীর নাম: চিত্তরঞ্জন দত্ত বাড়ির নং : n0039 বয়স : 42 লিঙ্গ : মহিলা	LZL2138840 ফটো উপলব্ধ	183 নাম : রিয়া দত্ত পিতার নাম: চিত্তরঞ্জন দত্ত বাড়ির নং : 1 বয়স : 20 লিঙ্গ : মহিলা	UHI2959062 ফটো উপলব্ধ
184 নাম : দিপঙ্কর দাস পিতার নাম: ক্ষিতীশ চন্দ্র দাস বাড়ির নং : এন000 বয়স : 23 লিঙ্গ : পুরুষ	UHI2747145 ফটো উপলব্ধ	185 নাম : প্রণয় দাস পিতার নাম: প্রদীপ দাস বাড়ির নং : এন0008 বয়স : 23 লিঙ্গ : পুরুষ	UHI2780161 ফটো উপলব্ধ	186 নাম : নমিতা দাস স্বামীর নাম: মিঠুন দাস বাড়ির নং : n0175 বয়স : 35 লিঙ্গ : মহিলা	UHI1601210 ফটো উপলব্ধ
187 নাম : লিলা সরকার দাস স্বামীর নাম: অঞ্জন চন্দ্র দাস বাড়ির নং : n0119 বয়স : 55 লিঙ্গ : মহিলা	UHI2616472 ফটো উপলব্ধ	188 নাম : আরতী দাস স্বামীর নাম: ভবেশ দাস বাড়ির নং : n0176 বয়স : 68 লিঙ্গ : মহিলা	WB/01/004/198402 ফটো উপলব্ধ	189 নাম : সুস্মিতা পাল পিতার নাম: সুজিত পাল বাড়ির নং : ভোগরামগুড়ি বয়স : 31 লিঙ্গ : মহিলা	TSX1533629 ফটো উপলব্ধ
190 নাম : সুমন্ত দাস মায়ের নাম: আরতী দাস বাড়ির নং : n0000 বয়স : 31 লিঙ্গ : পুরুষ	UHI2626869 ফটো উপলব্ধ	191 নাম : ক্ষিতীশ চন্দ্র দাস পিতার নাম: মহেন্দ্র দাস বাড়ির নং : n0152 বয়স : 68 লিঙ্গ : পুরুষ	LZL2137644 ফটো উপলব্ধ	192 নাম : গুল্লা দাস স্বামীর নাম: কমল দাস বাড়ির নং : n0150 বয়স : 33 লিঙ্গ : মহিলা	UHI1685502 ফটো উপলব্ধ
193 নাম : বিমল দাস পিতার নাম: যোগেন্দ্র দাস বাড়ির নং : n0150 বয়স : 32 লিঙ্গ : পুরুষ	UHI1685593 ফটো উপলব্ধ	194 নাম : মিঠুন দাস পিতার নাম: ক্ষিতীশ চন্দ্র দাস বাড়ির নং : n0152 বয়স : 32 লিঙ্গ : পুরুষ	UHI1685643 ফটো উপলব্ধ	195 নাম : মৌসমী দে (দাস) স্বামীর নাম: প্রদীপ দাস বাড়ির নং : n0008 বয়স : 42 লিঙ্গ : মহিলা	LZL2263341 ফটো উপলব্ধ
196 নাম : রুমা দাস স্বামীর নাম: নির্মল দাস বাড়ির নং : n0150 বয়স : 33 লিঙ্গ : মহিলা	UHI1963610 ফটো উপলব্ধ	197 নাম : বাসন্তী দাস স্বামীর নাম: যোগেন্দ্র দাস বাড়ির নং : n0150 বয়স : 51 লিঙ্গ : মহিলা	LZL2138436 ফটো উপলব্ধ	198 নাম : পায়েল দাস মায়ের নাম: লীলা দাস বাড়ির নং : নং119 বয়স : 22 লিঙ্গ : মহিলা	UHI2797942 ফটো উপলব্ধ
199 নাম : প্রদীপ দাস পিতার নাম: শচীন্দ্র দাস বাড়ির নং : n0008 বয়স : 42 লিঙ্গ : পুরুষ	LZL2138923 ফটো উপলব্ধ	200 নাম : সাধনারানী দাস স্বামীর নাম: তরনী দাস বাড়ির নং : n0119 বয়স : 73 লিঙ্গ : মহিলা	WB/01/004/372621 ফটো উপলব্ধ	201 নাম : সঞ্জন দাস পিতার নাম: তরনী কান্ত দাস বাড়ির নং : n0119 বয়স : 57 লিঙ্গ : পুরুষ	LZL2138915 ফটো উপলব্ধ
202 নাম : মিঠুন দাস পিতার নাম: তরনীকান্ত দাস বাড়ির নং : n0119 বয়স : 37 লিঙ্গ : পুরুষ	LZL2833440 ফটো উপলব্ধ	203 নাম : মহেশ্বরী দাস স্বামীর নাম: রঞ্জন দাস বাড়ির নং : n0120 বয়স : 52 লিঙ্গ : মহিলা	WB/01/004/372638 ফটো উপলব্ধ	204 নাম : শিখা রানী দাস স্বামীর নাম: সঞ্জন দাস বাড়ির নং : n0119 বয়স : 38 লিঙ্গ : মহিলা	UHI1963628 ফটো উপলব্ধ
205 নাম : ঋতুপর্ণা দাস পিতার নাম: অঞ্জন দাস বাড়ির নং : n0119 বয়স : 30 লিঙ্গ : মহিলা	UHI1963669 ফটো উপলব্ধ	206 নাম : হরিদাসী দাস স্বামীর নাম: শচীন্দ্র দাস বাড়ির নং : n0008 বয়স : 81 লিঙ্গ : মহিলা	WB/01/004/372211 ফটো উপলব্ধ	207 নাম : রঞ্জনচন্দ্র দাস পিতার নাম: তরনী দাস বাড়ির নং : n0120 বয়স : 57 লিঙ্গ : পুরুষ	WB/01/004/372519 ফটো উপলব্ধ
208 নাম : কমল দাস পিতার নাম: যোগেন্দ্র দাস বাড়ির নং : n0150 বয়স : 39 লিঙ্গ : পুরুষ	UHI1497783 ফটো উপলব্ধ	209 নাম : শচীন্দ্র দাস পিতার নাম: কামদেব দাস বাড়ির নং : n0008 বয়স : 96 লিঙ্গ : পুরুষ	WB/01/004/372241 ফটো উপলব্ধ	210 নাম : মিহির দাস পিতার নাম: ক্ষিতীশ দাস বাড়ির নং : n0152 বয়স : 29 লিঙ্গ : পুরুষ	UHI2086254 ফটো উপলব্ধ



211 নাম : প্রভাতী দাস স্বামীর নাম: ক্ষিতীশ দাস বাড়ির নং : n0153 বয়স : 42 লিঙ্গ : মহিলা	LZL2137651 ফটো উপলব্ধ	212 নাম : নির্মল দাস পিতার নাম: যোগেন্দ্র দাস বাড়ির নং : n0150 বয়স : 32 লিঙ্গ : পুরুষ	UHI1963602 ফটো উপলব্ধ	213 নাম : নমিতা দাস বিশ্বাস স্বামীর নাম: বাসুদেব বিশ্বাস বাড়ির নং : এন০০০০ বয়স : 41 লিঙ্গ : মহিলা	LZL2403095 ফটো উপলব্ধ
214 নাম : প্রসেনজিৎ দে পিতার নাম: মঙ্গল দে বাড়ির নং : এন০০৮৪ বয়স : 25 লিঙ্গ : পুরুষ	UHI2484368 ফটো উপলব্ধ	215 নাম : সমীর দে পিতার নাম: স্বীজেন দে বাড়ির নং : এন০০০৫ বয়স : 25 লিঙ্গ : পুরুষ	UHI2484343 ফটো উপলব্ধ	216 নাম : দেবাংশু দে পিতার নাম: কমল চন্দ্র দে বাড়ির নং : এণ০০০৮ বয়স : 25 লিঙ্গ : পুরুষ	UHI2484350 ফটো উপলব্ধ
217 নাম : রাজীব দে পিতার নাম: কমল দে বাড়ির নং : এন0000 বয়স : 23 লিঙ্গ : পুরুষ	UHI2747228 ফটো উপলব্ধ	218 নাম : অঞ্জলী দে স্বামীর নাম: কানাইলাল দে বাড়ির নং : n0081 বয়স : 48 লিঙ্গ : মহিলা	UHI2847077 ফটো উপলব্ধ	219 নাম : পূজা দে পিতার নাম: সত্যেন দে বাড়ির নং : এন0105 বয়স : 21 লিঙ্গ : মহিলা	UHI2875284 ফটো উপলব্ধ
220 নাম : নিবাস দে পিতার নাম: নীল মাধব দে বাড়ির নং : n0124 বয়স : 43 লিঙ্গ : পুরুষ	LZL2139061 ফটো উপলব্ধ	221 নাম : জগন্নাথ দে পিতার নাম: বলরাম দে বাড়ির নং : n0126 বয়স : 55 লিঙ্গ : পুরুষ	WB/01/004/372859 ফটো উপলব্ধ	222 নাম : আলপনা দে স্বামীর নাম: জগন্নাথ দে বাড়ির নং : n0126 বয়স : 43 লিঙ্গ : মহিলা	LZL2139020 ফটো উপলব্ধ
223 নাম : আনন্দ দে পিতার নাম: নীলমাধব দে বাড়ির নং : n0124 বয়স : 40 লিঙ্গ : পুরুষ	LZL2400174 ফটো উপলব্ধ	224 নাম : অজিত দে পিতার নাম: বলরাম দে বাড়ির নং : n0114 বয়স : 52 লিঙ্গ : পুরুষ	WB/01/004/372223 ফটো উপলব্ধ	225 নাম : পুষ্প দে স্বামীর নাম: নীলমাধব দে বাড়ির নং : n0124 বয়স : 73 লিঙ্গ : মহিলা	WB/01/004/372193 ফটো উপলব্ধ
226 নাম : প্রমিলা দে স্বামীর নাম: নিবাস দে বাড়ির নং : n0124 বয়স : 36 লিঙ্গ : মহিলা	UHI1497825 ফটো উপলব্ধ	227 নাম : অনিমা দে স্বামীর নাম: রবীন্দ্র দে বাড়ির নং : n0017 বয়স : 58 লিঙ্গ : মহিলা	WB/01/004/372647 ফটো উপলব্ধ	228 নাম : বাসুদেব দে পিতার নাম: অমল্য দে বাড়ির নং : n0077 বয়স : 49 লিঙ্গ : পুরুষ	WB/01/004/372871 ফটো উপলব্ধ
229 নাম : কার্তিক দে পিতার নাম: বিজয় দে বাড়ির নং : n0113 বয়স : 50 লিঙ্গ : পুরুষ	LZL2400166 ফটো উপলব্ধ	230 নাম : শিখা দে স্বামীর নাম: স্বীজেন দে বাড়ির নং : n0113 বয়স : 44 লিঙ্গ : মহিলা	LZL2139053 ফটো উপলব্ধ	231 নাম : কল্যাণী দে স্বামীর নাম: সুধীর দে বাড়ির নং : n0105 বয়স : 52 লিঙ্গ : মহিলা	UHI2194231 ফটো উপলব্ধ
232 নাম : সুভদ্রা দে স্বামীর নাম: অমল্য দে বাড়ির নং : n0080 বয়স : 91 লিঙ্গ : মহিলা	WB/01/004/372229 ফটো উপলব্ধ	233 নাম : লক্ষী দে স্বামীর নাম: কার্তিক দে বাড়ির নং : n0113 বয়স : 37 লিঙ্গ : মহিলা	UHI2194207 ফটো উপলব্ধ	234 নাম : বীনা দে (বর্মন) স্বামীর নাম: আনন্দ দে বাড়ির নং : n0124 বয়স : 36 লিঙ্গ : মহিলা	UHI1598366 ফটো উপলব্ধ
235 নাম : রাজু দে পিতার নাম: সুকুমার দে বাড়ির নং : এন0097 বয়স : 21 লিঙ্গ : পুরুষ	UHI2875292 ফটো উপলব্ধ	236 নাম : মিহির দে পিতার নাম: স্বীজেন দে বাড়ির নং : N000 বয়স : 24 লিঙ্গ : পুরুষ	UHI2626901 ফটো উপলব্ধ	237 নাম : বিদ্যুত দে পিতার নাম: বাসুদেব দে বাড়ির নং : N0075 বয়স : 24 লিঙ্গ : পুরুষ	UHI2626588 ফটো উপলব্ধ
238 নাম : কাকলি দে পিতার নাম: জগন্নাথ দে বাড়ির নং : N0000 বয়স : 24 লিঙ্গ : পুরুষ	UHI2626612 ফটো উপলব্ধ	239 নাম : রাজেন্দ্রচন্দ্র দে পিতার নাম: অমল্য দে বাড়ির নং : n0078 বয়স : 63 লিঙ্গ : পুরুষ	WB/01/004/372261 ফটো উপলব্ধ	240 নাম : সুমন দে পিতার নাম: কানাইলাল দে বাড়ির নং : n0081 বয়স : 35 লিঙ্গ : পুরুষ	UHI1497932 ফটো উপলব্ধ



241 নাম : অসীমা দে স্বামীর নাম: সুমান দে বাড়ির নং : n0081 বয়স : 35 লিঙ্গ : মহিলা	UHI1497866 ফটো উপলব্ধ	242 নাম : রাজু দে পিতার নাম: কানাইলাল দে বাড়ির নং : n0081 বয়স : 32 লিঙ্গ : পুরুষ	UHI1685627 ফটো উপলব্ধ	243 নাম : অনিমা দে স্বামীর নাম: কার্তিক দে বাড়ির নং : ভোগরামগুড়ি বয়স : 39 লিঙ্গ : মহিলা	LZL2588663 ফটো উপলব্ধ
244 নাম : সন্ধ্যা দে স্বামীর নাম: হীরেন দে বাড়ির নং : n0123 বয়স : 61 লিঙ্গ : মহিলা	WB/01/004/372589 ফটো উপলব্ধ	245 নাম : কার্তিক দে পিতার নাম: বলরাম দে বাড়ির নং : ভোগরামগুড়ি বয়স : 42 লিঙ্গ : পুরুষ	LZL2139038 ফটো উপলব্ধ	246 নাম : আন্বা রানী দে স্বামীর নাম: সুকুমার দে বাড়ির নং : n0079 বয়স : 43 লিঙ্গ : মহিলা	UHI1192236 ফটো উপলব্ধ
247 নাম : কানাইলাল দে পিতার নাম: মাখন দে বাড়ির নং : n0081 বয়স : 61 লিঙ্গ : পুরুষ	LZL1585546 ফটো উপলব্ধ	248 নাম : বীনা দে স্বামীর নাম: বাসুদেব দে বাড়ির নং : n0077 বয়স : 44 লিঙ্গ : মহিলা	LZL2138956 ফটো উপলব্ধ	249 নাম : অভিজিৎ দে পিতার নাম: অজিত দে বাড়ির নং : নং114 বয়স : 22 লিঙ্গ : পুরুষ	UHI2797587 ফটো উপলব্ধ
250 নাম : দ্বীজেন দে পিতার নাম: বিজয় দে বাড়ির নং : n0113 বয়স : 53 লিঙ্গ : পুরুষ	WB/01/004/372221 ফটো উপলব্ধ	251 নাম : সন্ধ্যা দে স্বামীর নাম: মঙ্গল দে বাড়ির নং : n0080 বয়স : 45 লিঙ্গ : মহিলা	LZL2588754 ফটো উপলব্ধ	252 নাম : দেবাশিষ দে পিতার নাম: কমল চন্দ্র দে বাড়ির নং : এন000 বয়স : 23 লিঙ্গ : পুরুষ	UHI2747160 ফটো উপলব্ধ
253 নাম : রীনা দে স্বামীর নাম: কমল চন্দ্র দে বাড়ির নং : n0101 বয়স : 44 লিঙ্গ : মহিলা	LZL2139012 ফটো উপলব্ধ	254 নাম : রতন দে পিতার নাম: মনোরঞ্জ দে বাড়ির নং : n0144 বয়স : 36 লিঙ্গ : পুরুষ	UHI1192186 ফটো উপলব্ধ	255 নাম : কমলচন্দ্র দে পিতার নাম: সাধন দে বাড়ির নং : n0094 বয়স : 56 লিঙ্গ : পুরুষ	LZL2400141 ফটো উপলব্ধ
256 নাম : রমা দে স্বামীর নাম: পরিমল দে বাড়ির নং : n0174 বয়স : 32 লিঙ্গ : মহিলা	WII1444280 ফটো উপলব্ধ	257 নাম : তপতী দে স্বামীর নাম: অজিত দে বাড়ির নং : n0114 বয়স : 45 লিঙ্গ : মহিলা	LZL2400117 ফটো উপলব্ধ	258 নাম : সত্যেন দে পিতার নাম: সুধীর দে বাড়ির নং : n0105 বয়স : 42 লিঙ্গ : পুরুষ	LZL2139079 ফটো উপলব্ধ
259 নাম : রাখী দে পিতার নাম: অজিত দে বাড়ির নং : নং000 বয়স : 23 লিঙ্গ : মহিলা	UHI2825198 ফটো উপলব্ধ	260 নাম : সুশান্তী দে স্বামীর নাম: রতন দে বাড়ির নং : n0155 বয়স : 38 লিঙ্গ : মহিলা	LZL2763258 ফটো উপলব্ধ	261 নাম : সাধন চন্দ্র দে পিতার নাম: সুরেন্দ্র চন্দ্র দে বাড়ির নং : n0094 বয়স : 78 লিঙ্গ : পুরুষ	LZL1585272 ফটো উপলব্ধ
262 নাম : শ্যামল দে পিতার নাম: সাধন দে বাড়ির নং : n0094 বয়স : 49 লিঙ্গ : পুরুষ	UHI2581205 ফটো উপলব্ধ	263 নাম : শেফালী দে স্বামীর নাম: কমল দে বাড়ির নং : n0094 বয়স : 43 লিঙ্গ : মহিলা	LZL2138980 ফটো উপলব্ধ	264 নাম : অর্জুন দে পিতার নাম: যতীন্দ্র দে বাড়ির নং : n0097 বয়স : 81 লিঙ্গ : পুরুষ	WB/01/004/372087 ফটো উপলব্ধ
265 নাম : উত্তম দে পিতার নাম: অর্জুন দে বাড়ির নং : n0097 বয়স : 55 লিঙ্গ : পুরুষ	WB/01/004/372125 ফটো উপলব্ধ	266 নাম : পিঙ্কি দে (দাস) স্বামীর নাম: উত্তম দে বাড়ির নং : n0097 বয়স : 42 লিঙ্গ : মহিলা	UHI1598390 ফটো উপলব্ধ	267 নাম : পাপিয়া দে (সেন) স্বামীর নাম: অশোক দে বাড়ির নং : n0097 বয়স : 31 লিঙ্গ : মহিলা	UHI2086205 ফটো উপলব্ধ
268 নাম : মঙ্গল দে পিতার নাম: অমল্য দে বাড়ির নং : n0080 বয়স : 54 লিঙ্গ : পুরুষ	WB/01/004/372290 ফটো উপলব্ধ	269 নাম : নিত্যানন্দ চন্দ্র দে পিতার নাম: রাজেন্দ্র চন্দ্র দে বাড়ির নং : এন০০৭৮ বয়স : 26 লিঙ্গ : পুরুষ	UHI2484459 ফটো উপলব্ধ	270 নাম : রবীন্দ্র দে পিতার নাম: অমল্য দে বাড়ির নং : n0017 বয়স : 66 লিঙ্গ : পুরুষ	WB/01/004/372670 ফটো উপলব্ধ



271 নাম : কঙ্কন দে পিতার নাম: রবীন্দ্র দে বাড়ির নং : n0017 বয়স : 36 লিঙ্গ : পুরুষ	UHI1497809 ফটো উপলব্ধ	272 নাম : তুলসী দে স্বামীর নাম: বলরাম দে বাড়ির নং : n0114 বয়স : 78 লিঙ্গ : মহিলা	UHI2854073 ফটো উপলব্ধ	273 নাম : কৃষ্ণ চন্দ্র দে পিতার নাম: রাজেন্দ্র চন্দ্র দে বাড়ির নং : এন0078 বয়স : 28 লিঙ্গ : পুরুষ	UHI2486876 ফটো উপলব্ধ
274 নাম : অভিজিৎ দে পিতার নাম: অজিৎ দে বাড়ির নং : এন ০১৬৯ বয়স : 26 লিঙ্গ : পুরুষ	UHI2484590 ফটো উপলব্ধ	275 নাম : নিতীশ দে পিতার নাম: জগন্নাথ দে বাড়ির নং : এন ০১২৬ বয়স : 26 লিঙ্গ : পুরুষ	UHI2484905 ফটো উপলব্ধ	276 নাম : সন্ধ্যা দে স্বামীর নাম: অজিত দে বাড়ির নং : n0170 বয়স : 47 লিঙ্গ : মহিলা	LZL0741959 ফটো উপলব্ধ
Q 277 নাম : অজিত দে পিতার নাম: মনীন্দ্র চন্দ্র দে বাড়ির নং : বয়স : 50 লিঙ্গ : পুরুষ	UHI1964089 ফটো উপলব্ধ	278 নাম : অশোক দে পিতার নাম: অর্জুন দে বাড়ির নং : n0097 বয়স : 44 লিঙ্গ : পুরুষ	LZL2138964 ফটো উপলব্ধ	279 নাম : লক্ষ্মীরানী দে স্বামীর নাম: কানাই দে বাড়ির নং : n0101 বয়স : 81 লিঙ্গ : মহিলা	WB/01/004/372205 ফটো উপলব্ধ
280 নাম : কমল চন্দ্র দে পিতার নাম: কানাই লাল দে বাড়ির নং : n0101 বয়স : 55 লিঙ্গ : পুরুষ	LZL2400158 ফটো উপলব্ধ	281 নাম : সুধীর দে পিতার নাম: যোগেন্দ্র দে বাড়ির নং : n0105 বয়স : 66 লিঙ্গ : পুরুষ	WB/01/004/372342 ফটো উপলব্ধ	282 নাম : জীতেন্দ্রচন্দ্র দে পিতার নাম: বলরাম দে বাড়ির নং : n0106 বয়স : 63 লিঙ্গ : পুরুষ	WB/01/004/372187 ফটো উপলব্ধ
283 নাম : মৌসুমী দে পিতার নাম: কানাইলাল দে বাড়ির নং : n0081 বয়স : 31 লিঙ্গ : মহিলা	UHI1829498 ফটো উপলব্ধ	284 নাম : কাজল দে স্বামীর নাম: মনোরঞ্জন দে বাড়ির নং : n0093 বয়স : 57 লিঙ্গ : মহিলা	WB/01/004/372449 ফটো উপলব্ধ	285 নাম : শোভারানী দে স্বামীর নাম: সাধন দে বাড়ির নং : n0094 বয়স : 69 লিঙ্গ : মহিলা	WB/01/004/372450 ফটো উপলব্ধ
286 নাম : সুকুমার দে পিতার নাম: অর্জুন দে বাড়ির নং : n0097 বয়স : 51 লিঙ্গ : পুরুষ	WB/01/004/372828 ফটো উপলব্ধ	287 নাম : বর্নালী দে স্বামীর নাম: সত্যেন দে বাড়ির নং : n0105 বয়স : 38 লিঙ্গ : মহিলা	UHI2086213 ফটো উপলব্ধ	288 নাম : সরস্বতী দে স্বামীর নাম: বিজয় দে বাড়ির নং : n0113 বয়স : 71 লিঙ্গ : মহিলা	WB/01/004/372228 ফটো উপলব্ধ
289 নাম : রূপালী দে পিতার নাম: মঙ্গল দে বাড়ির নং : এন০০৮০ বয়স : 21 লিঙ্গ : মহিলা	UHI2895134 ফটো উপলব্ধ	290 নাম : হিমালী মিত্র স্বামীর নাম: প্রণয় মিত্র বাড়ির নং : না বয়স : 34 লিঙ্গ : মহিলা	XFB1459700 ফটো উপলব্ধ	291 নাম : পুষ্প দে (দেবনাথ) স্বামীর নাম: রাজেন্দ্র চন্দ্র দে বাড়ির নং : n0158 বয়স : 46 লিঙ্গ : মহিলা	LZL2136034 ফটো উপলব্ধ
292 নাম : বিপ্লব দেবনাথ পিতার নাম: বিমল দেবনাথ বাড়ির নং : n0158 বয়স : 30 লিঙ্গ : পুরুষ	UHI2086155 ফটো উপলব্ধ	293 নাম : টিংকু দে (ভদ্র) স্বামীর নাম: সঞ্জিত ভদ্র বাড়ির নং : n0164 বয়স : 35 লিঙ্গ : মহিলা	UHI1658780 ফটো উপলব্ধ	294 নাম : ধনঞ্জয় দেবনাথ পিতার নাম: মনু দেবনাথ বাড়ির নং : n0165 বয়স : 42 লিঙ্গ : পুরুষ	LZL2139095 ফটো উপলব্ধ
295 নাম : দিপালী দেবনাথ স্বামীর নাম: ধনঞ্জয় দেবনাথ বাড়ির নং : n0165 বয়স : 29 লিঙ্গ : মহিলা	UHI2194264 ফটো উপলব্ধ	296 নাম : সধ্যা দে (রক্ষিত) স্বামীর নাম: শ্যামল দে বাড়ির নং : n0165 বয়স : 46 লিঙ্গ : মহিলা	UHI1598382 ফটো উপলব্ধ	297 নাম : বিভা দেবনাথ স্বামীর নাম: নির্মল দেবনাথ বাড়ির নং : n0117 বয়স : 53 লিঙ্গ : মহিলা	WB/01/004/372529 ফটো উপলব্ধ
298 নাম : বিবেক দেবনাথ পিতার নাম: নুপেন্দ্র দেবনাথ বাড়ির নং : n0121 বয়স : 41 লিঙ্গ : পুরুষ	LZL2400216 ফটো উপলব্ধ	299 নাম : দিপু দেবনাথ মায়ের নাম: শোভা দেবনাথ বাড়ির নং : n0102 বয়স : 40 লিঙ্গ : পুরুষ	LZL2400208 ফটো উপলব্ধ	300 নাম : প্রিয়াংকা দেবনাথ স্বামীর নাম: সমীর দেবনাথ বাড়ির নং : n0102 বয়স : 36 লিঙ্গ : মহিলা	UHI2194256 ফটো উপলব্ধ



301 নাম : রাধা দেবনাথ পিতার নাম: দিপু দেবনাথ বাড়ির নং : এন ০১০২ বয়স : 29 লিঙ্গ : মহিলা	UHI2133874 ফটো উপলব্ধ	302 নাম : শ্যামল দেবনাথ পিতার নাম: মফু দেবনাথ বাড়ির নং : n0116 বয়স : 48 লিঙ্গ : পুরুষ	LZL1587047 ফটো উপলব্ধ	303 নাম : প্রবীর দেবনাথ পিতার নাম: নির্মল দেবনাথ বাড়ির নং : n0117 বয়স : 31 লিঙ্গ : পুরুষ	UHI1829381 ফটো উপলব্ধ
304 নাম : রতন দেবনাথ পিতার নাম: নৃপেন্দ্র দেবনাথ বাড়ির নং : n0121 বয়স : 52 লিঙ্গ : পুরুষ	WB/01/004/372769 ফটো উপলব্ধ	305 নাম : সুভদ্রা দেবনাথ স্বামীর নাম: অজিত দেবনাথ বাড়ির নং : n0125 বয়স : 73 লিঙ্গ : মহিলা	WB/01/004/372673 ফটো উপলব্ধ	306 নাম : বিমল দেবনাথ পিতার নাম: গঙ্গা দেবনাথ বাড়ির নং : n0115 বয়স : 64 লিঙ্গ : পুরুষ	WB/01/004/372827 ফটো উপলব্ধ
307 নাম : গীতা দেবনাথ স্বামীর নাম: বিমল দেবনাথ বাড়ির নং : n0115 বয়স : 56 লিঙ্গ : মহিলা	WB/01/004/372805 ফটো উপলব্ধ	308 নাম : বিমলা দেবনাথ স্বামীর নাম: মফু দেবনাথ বাড়ির নং : n0116 বয়স : 67 লিঙ্গ : মহিলা	WB/01/004/372640 ফটো উপলব্ধ	309 নাম : মলয় দেবনাথ পিতার নাম: নির্মল দেবনাথ বাড়ির নং : n0116 বয়স : 29 লিঙ্গ : পুরুষ	UHI2086163 ফটো উপলব্ধ
310 নাম : চিত্ত দেবনাথ পিতার নাম: গঙ্গা দেবনাথ বাড়ির নং : n0118 বয়স : 71 লিঙ্গ : পুরুষ	WB/01/004/372300 ফটো উপলব্ধ	311 নাম : নৃপেন্দ্র দেবনাথ পিতার নাম: সুরেশ দেবনাথ বাড়ির নং : n0121 বয়স : 86 লিঙ্গ : পুরুষ	WB/01/004/372465 ফটো উপলব্ধ	312 নাম : মানসী বর্মন পিতার নাম: মদন বর্মন বাড়ির নং : ভোগরামগুড়ি বয়স : 28 লিঙ্গ : মহিলা	XFB1964352 ফটো উপলব্ধ
313 নাম : মীনা দেবনাথ স্বামীর নাম: নৃপেন্দ্র দেবনাথ বাড়ির নং : n0121 বয়স : 73 লিঙ্গ : মহিলা	WB/01/004/372411 ফটো উপলব্ধ	314 নাম : নির্মল দেবনাথ পিতার নাম: গঙ্গা দেবনাথ বাড়ির নং : n0117 বয়স : 61 লিঙ্গ : পুরুষ	WB/01/004/372760 ফটো উপলব্ধ	315 নাম : সমীর দেবনাথ মায়ের নাম: শোভা দেবনাথ বাড়ির নং : n0102 বয়স : 41 লিঙ্গ : পুরুষ	LZL2400190 ফটো উপলব্ধ
316 নাম : নিবাস দেবনাথ পিতার নাম: অজিত দেবনাথ বাড়ির নং : n0125 বয়স : 42 লিঙ্গ : পুরুষ	LZL2139087 ফটো উপলব্ধ	317 নাম : শোভা দেবনাথ স্বামীর নাম: দুলাল দেবনাথ বাড়ির নং : n0102 বয়স : 59 লিঙ্গ : মহিলা	WB/01/004/372021 ফটো উপলব্ধ	318 নাম : উৎপল দেবনাথ পিতার নাম: নির্মল দেবনাথ বাড়ির নং : এন0117 বয়স : 22 লিঙ্গ : পুরুষ	UHI2797819 ফটো উপলব্ধ
319 নাম : মাস্তী দেবনাথ স্বামীর নাম: বিবেক দেবনাথ বাড়ির নং : n0121 বয়স : 35 লিঙ্গ : মহিলা	UHI1829415 ফটো উপলব্ধ	320 নাম : ঝর্ণা দেবনাথ স্বামীর নাম: নীহার দেবনাথ বাড়ির নং : n0125 বয়স : 51 লিঙ্গ : মহিলা	WB/01/004/372870 ফটো উপলব্ধ	321 নাম : মানিক দেবনাথ পিতার নাম: দিলীপ দেবনাথ বাড়ির নং : n0162 বয়স : 40 লিঙ্গ : পুরুষ	LZL2588515 ফটো উপলব্ধ
322 নাম : নীহার দেবনাথ পিতার নাম: অজিত দেবনাথ বাড়ির নং : n0125 বয়স : 57 লিঙ্গ : পুরুষ	LZL1444561 ফটো উপলব্ধ	323 নাম : জ্যোতি রানী দেবনাথ পিতার নাম: রতন দেবনাথ বাড়ির নং : নং000 বয়স : 22 লিঙ্গ : মহিলা	UHI2823920 ফটো উপলব্ধ	324 নাম : লক্ষ্মী দেবনাথ স্বামীর নাম: চিত্ত দেবনাথ বাড়ির নং : n0118 বয়স : 66 লিঙ্গ : মহিলা	WB/01/004/372528 ফটো উপলব্ধ
325 নাম : জয়া দেবনাথ স্বামীর নাম: মানিক দেবনাথ বাড়ির নং : n0163 বয়স : 41 লিঙ্গ : মহিলা	UHI1204015 ফটো উপলব্ধ	326 নাম : হারাধন পাল পিতার নাম: অজয় পাল বাড়ির নং : n0074 বয়স : 46 লিঙ্গ : পুরুষ	LZL1443803 ফটো উপলব্ধ	327 নাম : অজয়কুমার পাল পিতার নাম: যামিনীমোহন পাল বাড়ির নং : n0177 বয়স : 66 লিঙ্গ : পুরুষ	WB/01/004/339667 ফটো উপলব্ধ
328 নাম : অজয় পাল পিতার নাম: নরেন্দ্র পাল বাড়ির নং : n0074 বয়স : 70 লিঙ্গ : পুরুষ	UHI3019270 ফটো উপলব্ধ	329 নাম : মনিকা পাল স্বামীর নাম: হারাধন পাল বাড়ির নং : n0074 বয়স : 36 লিঙ্গ : মহিলা	UHI1342658 ফটো উপলব্ধ	330 নাম : সুমিত কুমার পাল পিতার নাম: অজয় কুমার পাল বাড়ির নং : এন ০১৭৭ বয়স : 27 লিঙ্গ : পুরুষ	UHI2484632 ফটো উপলব্ধ

331 নাম : ফনী পোন্দার পিতার নাম: শ্রীকান্ত পোন্দার বাড়ির নং : n0055 বয়স : 61 লিঙ্গ : পুরুষ	WB/01/004/372419	ফটো উপলব্ধ	332 নাম : দীপংকর পোন্দার পিতার নাম: সুবোধ পোন্দার বাড়ির নং : এন ০০৪২ বয়স : 26 লিঙ্গ : পুরুষ	UHI2484582	ফটো উপলব্ধ	333 নাম : কনিকা পোন্দার স্বামীর নাম: সুবোধ পোন্দার বাড়ির নং : n0042 বয়স : 51 লিঙ্গ : মহিলা	WB/01/004/372710	ফটো উপলব্ধ
334 নাম : সুবোধ পোন্দার পিতার নাম: শ্রীকান্ত পোন্দার বাড়ির নং : n0042 বয়স : 55 লিঙ্গ : পুরুষ	WB/01/004/372648	ফটো উপলব্ধ	335 নাম : অনিতা পোন্দার স্বামীর নাম: ফনি পোন্দার বাড়ির নং : n0055 বয়স : 53 লিঙ্গ : মহিলা	WB/01/004/372682	ফটো উপলব্ধ	336 নাম : সনাতন বর্মণ পিতার নাম: তারা বর্মণ বাড়ির নং : n0011 বয়স : 74 লিঙ্গ : পুরুষ	UHI2991867	ফটো উপলব্ধ
337 নাম : বেহুলা বর্মণ স্বামীর নাম: মহেশ বর্মণ বাড়ির নং : n0108 বয়স : 61 লিঙ্গ : মহিলা	WB/01/004/372549	ফটো উপলব্ধ	338 নাম : কেদার বর্মণ পিতার নাম: মহেশ বর্মণ বাড়ির নং : n0108 বয়স : 40 লিঙ্গ : পুরুষ	LZL2588671	ফটো উপলব্ধ	339 নাম : নমিতা বর্মণ স্বামীর নাম: সঞ্জিত বর্মণ বাড়ির নং : n0109 বয়স : 40 লিঙ্গ : মহিলা	UHI1598416	ফটো উপলব্ধ
340 নাম : রামভোলা বর্মণ পিতার নাম: কৈলাশ বর্মণ বাড়ির নং : n0109 বয়স : 66 লিঙ্গ : পুরুষ	WB/01/004/372657	ফটো উপলব্ধ	341 নাম : ডন বর্মণ পিতার নাম: ধনচান বর্মণ বাড়ির নং : n0010 বয়স : 28 লিঙ্গ : পুরুষ	UHI2194298	ফটো উপলব্ধ	342 নাম : লালচাঁন বর্মণ পিতার নাম: তারা বর্মণ বাড়ির নং : n0012 বয়স : 81 লিঙ্গ : পুরুষ	WB/01/004/372665	ফটো উপলব্ধ
343 নাম : সাবিত্রী রায় স্বামীর নাম: গৌতম রায় বাড়ির নং : n0110 বয়স : 40 লিঙ্গ : মহিলা	LZL2588689	ফটো উপলব্ধ	344 নাম : বিশু বর্মণ পিতার নাম: রামভোলা বর্মণ বাড়ির নং : n0109 বয়স : 31 লিঙ্গ : পুরুষ	UHI2086056	ফটো উপলব্ধ	345 নাম : সুরমা বর্মণ পিতার নাম: ধনচান বর্মণ বাড়ির নং : এন000 বয়স : 22 লিঙ্গ : মহিলা	UHI2775294	ফটো উপলব্ধ
346 নাম : লতিকা বর্মণ পিতার নাম: সনাতন বর্মণ বাড়ির নং : এন0011 বয়স : 23 লিঙ্গ : মহিলা	UHI2797900	ফটো উপলব্ধ	347 নাম : কোকিলা রায় স্বামীর নাম: কাপাসু রায় বাড়ির নং : n0110 বয়স : 63 লিঙ্গ : মহিলা	UHI2833911	ফটো উপলব্ধ	348 নাম : পিঙ্কি বর্মণ (রায়) স্বামীর নাম: কেদার বর্মণ বাড়ির নং : n0108 বয়স : 35 লিঙ্গ : মহিলা	UHI1598424	ফটো উপলব্ধ
349 নাম : হরিবলা বর্মণ পিতার নাম: কৈলাশ বর্মণ বাড়ির নং : n0109 বয়স : 73 লিঙ্গ : পুরুষ	LZL2400224	ফটো উপলব্ধ	350 নাম : সঞ্জিত বর্মণ পিতার নাম: হরিবলা বর্মণ বাড়ির নং : n0109 বয়স : 39 লিঙ্গ : পুরুষ	UHI1598341	ফটো উপলব্ধ	351 নাম : অভিজিৎ বর্মণ পিতার নাম: দীনেশ বর্মণ বাড়ির নং : এন0160 বয়স : 23 লিঙ্গ : পুরুষ	UHI2797843	ফটো উপলব্ধ
352 নাম : রশ্মি বর্মণ পিতার নাম: সঞ্জিত বর্মণ বাড়ির নং : এন0109 বয়স : 22 লিঙ্গ : মহিলা	UHI2797868	ফটো উপলব্ধ	353 নাম : শংকর বর্মণ পিতার নাম: সনাতন বর্মণ বাড়ির নং : এন ০০১১ বয়স : 26 লিঙ্গ : পুরুষ	UHI2484608	ফটো উপলব্ধ	354 নাম : কাপাসু রায় পিতার নাম: কাচুয়া রায় বাড়ির নং : n0110 বয়স : 66 লিঙ্গ : পুরুষ	WB/01/004/372496	ফটো উপলব্ধ
355 নাম : গোবিন্দ রায় পিতার নাম: কাপাসু রায় বাড়ির নং : n0110 বয়স : 33 লিঙ্গ : পুরুষ	UHI1685676	ফটো উপলব্ধ	356 নাম : প্রদীপ বর্মণ পিতার নাম: সঞ্জিত বর্মণ বাড়ির নং : এন০১০৯ বয়স : 21 লিঙ্গ : পুরুষ	UHI2894996	ফটো উপলব্ধ	357 নাম : কামিনী বর্মণ পিতার নাম: ধনচান বর্মণ বাড়ির নং : n0010 বয়স : 25 লিঙ্গ : পুরুষ	UHI2626919	ফটো উপলব্ধ
358 নাম : সমারী বর্মণ স্বামীর নাম: হরিবোলা বর্মণ বাড়ির নং : n0109 বয়স : 63 লিঙ্গ : মহিলা	WB/01/004/372639	ফটো উপলব্ধ	359 নাম : ধনচান বর্মণ পিতার নাম: তারা বর্মণ বাড়ির নং : n0010 বয়স : 65 লিঙ্গ : পুরুষ	WB/01/004/372332	ফটো উপলব্ধ	360 নাম : দিপালী রায় স্বামীর নাম: গোবিন্দ রায় বাড়ির নং : n0110 বয়স : 39 লিঙ্গ : মহিলা	UHI1685585	ফটো উপলব্ধ

361 নাম : সুশীলা বর্মন স্বামীর নাম: রামভোলা বর্মন বাড়ির নং : n0109 বয়স : 56 লিঙ্গ : মহিলা	WB/01/004/372660	ফটো উপলব্ধ	362 নাম : ইতি বর্মন (রায়) স্বামীর নাম: ননী কিশোর বর্মন বাড়ির নং : n0109 বয়স : 45 লিঙ্গ : মহিলা	UHI2086247	ফটো উপলব্ধ	363 নাম : কনক বর্মন স্বামীর নাম: মহেশ বর্মন বাড়ির নং : n0159 বয়স : 76 লিঙ্গ : মহিলা	WB/01/004/372472	ফটো উপলব্ধ
364 নাম : শর্মিলা বর্মন স্বামীর নাম: সনাতন বর্মন বাড়ির নং : n0011 বয়স : 53 লিঙ্গ : মহিলা	WB/01/004/372456	ফটো উপলব্ধ	365 নাম : শংকর বর্মন পিতার নাম: অবিনাশ বর্মন বাড়ির নং : 281/0136 বয়স : 22 লিঙ্গ : পুরুষ	UHI2806743	ফটো উপলব্ধ	366 নাম : দীনেশ বর্মন পিতার নাম: মহেশ বর্মন বাড়ির নং : n0160 বয়স : 49 লিঙ্গ : পুরুষ	LZL2138337	ফটো উপলব্ধ
367 নাম : মনসা বর্মন স্বামীর নাম: দীনেশ বর্মন বাড়ির নং : n0161 বয়স : 46 লিঙ্গ : মহিলা	LZL2138345	ফটো উপলব্ধ	368 নাম : সম্পা বর্মন স্বামীর নাম: শম্ভুনাথ বর্মন বাড়ির নং : n0109 বয়স : 38 লিঙ্গ : মহিলা	UHI1340397	ফটো উপলব্ধ	369 নাম : ননীকিশোর বর্মন পিতার নাম: কৈলাশ বর্মন বাড়ির নং : n0109 বয়স : 54 লিঙ্গ : পুরুষ	LZL2139111	ফটো উপলব্ধ
370 নাম : শম্ভুনাথ বর্মন পিতার নাম: হরিবল বর্মন বাড়ির নং : n0109 বয়স : 41 লিঙ্গ : পুরুষ	UHI1497957	ফটো উপলব্ধ	371 নাম : খনা বর্মন পিতার নাম: নিমাই বর্মন বাড়ির নং : n0012 বয়স : 37 লিঙ্গ : পুরুষ	UHI1497817	ফটো উপলব্ধ	372 নাম : গৌরাঙ্গ রায় পিতার নাম: গোবিন্দ রায় বাড়ির নং : এন0110 বয়স : 21 লিঙ্গ : পুরুষ	UHI2875409	ফটো উপলব্ধ
373 নাম : নিমাই বর্মন পিতার নাম: লালচান বর্মন বাড়ির নং : n0012 বয়স : 55 লিঙ্গ : পুরুষ	UHI2834604	ফটো উপলব্ধ	374 নাম : মনেকা বেওয়া স্বামীর নাম: ধনি মিঞা বাড়ির নং : n0059 বয়স : 56 লিঙ্গ : মহিলা	UHI2689750	ফটো উপলব্ধ	375 নাম : আয়েসা খাতুন পিতার নাম: ধনি মিঞা বাড়ির নং : n0059 বয়স : 32 লিঙ্গ : মহিলা	UHI1963685	ফটো উপলব্ধ
376 নাম : জিন্নাত বিবি স্বামীর নাম: মাইনুদ্দিন মিঞা বাড়ির নং : n0059 বয়স : 35 লিঙ্গ : মহিলা	UHI1829423	ফটো উপলব্ধ	377 নাম : মাইনুদ্দিন মিঞা পিতার নাম: ধনি মিঞা বাড়ির নং : n0059 বয়স : 44 লিঙ্গ : পুরুষ	LZL2263333	ফটো উপলব্ধ	378 নাম : মানিজা বিবি স্বামীর নাম: ছামছুল হক বাড়ির নং : n0059 বয়স : 59 লিঙ্গ : মহিলা	WB/01/004/372562	ফটো উপলব্ধ
379 নাম : মৌমিতা বিশ্বাস পিতার নাম: বিজয় কুমার বিশ্বাস বাড়ির নং : এন0048 বয়স : 21 লিঙ্গ : মহিলা	UHI2875383	ফটো উপলব্ধ	380 নাম : চন্দনা বিশ্বাস দে সরকার স্বামীর নাম: অজয় বিশ্বাস বাড়ির নং : n0052 বয়স : 38 লিঙ্গ : মহিলা	LZL2588655	ফটো উপলব্ধ	381 নাম : প্রভারানী বিশ্বাস স্বামীর নাম: অমল চন্দ্র বিশ্বাস বাড়ির নং : n0068 বয়স : 46 লিঙ্গ : মহিলা	LZL2400521	ফটো উপলব্ধ
382 নাম : মাধবী বিশ্বাস স্বামীর নাম: ধনঞ্জয় বিশ্বাস বাড়ির নং : n0071 বয়স : 55 লিঙ্গ : মহিলা	UHI3019353	ফটো উপলব্ধ	383 নাম : মঞ্জু বিশ্বাস স্বামীর নাম: ক্ষিরোদ বিশ্বাস বাড়ির নং : n0049 বয়স : 56 লিঙ্গ : মহিলা	WB/01/004/372343	ফটো উপলব্ধ	384 নাম : হিরনী বিশ্বাস স্বামীর নাম: রেবতী বিশ্বাস বাড়ির নং : n0049 বয়স : 63 লিঙ্গ : মহিলা	WB/01/004/372344	ফটো উপলব্ধ
385 নাম : দীপীকা(ঘোষ) বিশ্বাস স্বামীর নাম: রাকেশ ভূষণ বিশ্বাস বাড়ির নং : n0049 বয়স : 36 লিঙ্গ : মহিলা	UHI2086106	ফটো উপলব্ধ	386 নাম : দীপঙ্কর বিশ্বাস মায়ের নাম: দীপ্তি রানী বিশ্বাস বাড়ির নং : n0052 বয়স : 40 লিঙ্গ : পুরুষ	LZL2695054	ফটো উপলব্ধ	387 নাম : রতন বিশ্বাস পিতার নাম: হারাধন বিশ্বাস বাড়ির নং : n0122 বয়স : 49 লিঙ্গ : পুরুষ	WB/01/004/372868	ফটো উপলব্ধ
388 নাম : মরন বিশ্বাস পিতার নাম: হরেন্দ্র বিশ্বাস বাড়ির নং : n0146 বয়স : 40 লিঙ্গ : পুরুষ	UHI1497916	ফটো উপলব্ধ	Q 389 নাম : পরিমল দে পিতার নাম: মনীন্দ্র দে বাড়ির নং : বয়স : 40 লিঙ্গ : পুরুষ	UHI2194108	ফটো উপলব্ধ	390 নাম : সুপ্রদীপ বিশ্বাস পিতার নাম: আশুতোষ বিশ্বাস বাড়ির নং : n0075 বয়স : 29 লিঙ্গ : পুরুষ	UHI2194165	ফটো উপলব্ধ

391 নাম : ক্ষিরোদ বিশ্বাস পিতার নাম: রমেন্দ্র বিশ্বাস বাড়ির নং : n0049 বয়স : 60 লিঙ্গ : পুরুষ ফটো উপলব্ধ	WB/01/004/372310	392 নাম : সন্ধ্যা রানী রায় স্বামীর নাম: ললিত রায় বাড়ির নং : N0122 বয়স : 42 লিঙ্গ : মহিলা ফটো উপলব্ধ	UHI2626687	393 নাম : বিশ্বজিৎ দাস মায়ের নাম: সুজাতা দাস বাড়ির নং : n0050 বয়স : 27 লিঙ্গ : পুরুষ ফটো উপলব্ধ	UHI2377240
394 নাম : বাসন্তি বিশ্বাস স্বামীর নাম: সুরেন্দ্র বিশ্বাস বাড়ির নং : n0122 বয়স : 76 লিঙ্গ : মহিলা ফটো উপলব্ধ	WB/01/004/372806	395 নাম : চঞ্চলা বিশ্বাস স্বামীর নাম: হারাধন বিশ্বাস বাড়ির নং : n0122 বয়স : 61 লিঙ্গ : মহিলা ফটো উপলব্ধ	WB/01/004/372452	396 নাম : বকুলবালা বিশ্বাস স্বামীর নাম: অখিল বিশ্বাস বাড়ির নং : n0075 বয়স : 73 লিঙ্গ : মহিলা ফটো উপলব্ধ	WB/01/004/372729
397 নাম : পরিতোষ বিশ্বাস পিতার নাম: অখিল বিশ্বাস বাড়ির নং : n0075 বয়স : 54 লিঙ্গ : পুরুষ ফটো উপলব্ধ	WB/01/004/372235	398 নাম : মলিনা বিশ্বাস (দাস) স্বামীর নাম: মরন বিশ্বাস বাড়ির নং : n0146 বয়স : 36 লিঙ্গ : মহিলা ফটো উপলব্ধ	UHI1829308	399 নাম : দুর্গারানী বিশ্বাস স্বামীর নাম: হারাধন বিশ্বাস বাড়ির নং : n0122 বয়স : 63 লিঙ্গ : মহিলা ফটো উপলব্ধ	WB/01/004/372635
400 নাম : চিনা বিশ্বাস স্বামীর নাম: দীনবন্ধু বিশ্বাস বাড়ির নং : n0050 বয়স : 43 লিঙ্গ : মহিলা ফটো উপলব্ধ	UHI2490985	401 নাম : দীনবন্ধু বিশ্বাস পিতার নাম: রমেন্দ্র বিশ্বাস বাড়ির নং : n0050 বয়স : 50 লিঙ্গ : পুরুষ ফটো উপলব্ধ	UHI2209542	402 নাম : শিবানী বিশ্বাস স্বামীর নাম: কর্ণমোহন বিশ্বাস বাড়ির নং : n0051 বয়স : 54 লিঙ্গ : মহিলা ফটো উপলব্ধ	WB/01/004/372124
403 নাম : সতীলক্ষ্মী বিশ্বাস স্বামীর নাম: রমেন্দ্র বিশ্বাস বাড়ির নং : n0050 বয়স : 83 লিঙ্গ : মহিলা ফটো উপলব্ধ	WB/01/004/372584	404 নাম : বিনয় ভূষণ বিশ্বাস পিতার নাম: রমেন্দ্র বিশ্বাস বাড়ির নং : n0050 বয়স : 65 লিঙ্গ : পুরুষ ফটো উপলব্ধ	WB/01/004/372569	405 নাম : মদন বিশ্বাস পিতার নাম: রমেন্দ্র বিশ্বাস বাড়ির নং : n0050 বয়স : 56 লিঙ্গ : পুরুষ ফটো উপলব্ধ	LZL2139152
406 নাম : রতন দেবনাথ পিতার নাম: দীলিপ দেবনাথ বাড়ির নং : এন0048 বয়স : 44 লিঙ্গ : পুরুষ ফটো উপলব্ধ	LZL2137743	407 নাম : সদানন্দ বিশ্বাস মায়ের নাম: দিগ্গিরানী বিশ্বাস বাড়ির নং : n0052 বয়স : 44 লিঙ্গ : পুরুষ ফটো উপলব্ধ	LZL2139145	408 নাম : উজ্জলী বিশ্বাস (দাস) স্বামীর নাম: হরিধন বিশ্বাস বাড়ির নং : n0146 বয়স : 38 লিঙ্গ : মহিলা ফটো উপলব্ধ	UHI1342641
409 নাম : শ্যামলী বিশ্বাস স্বামীর নাম: বিকাশ বিশ্বাস বাড়ির নং : n0046 বয়স : 36 লিঙ্গ : মহিলা ফটো উপলব্ধ	UHI1963677	410 নাম : বিক্রম বিশ্বাস পিতার নাম: বিমল বিশ্বাস বাড়ির নং : n0046 বয়স : 37 লিঙ্গ : পুরুষ ফটো উপলব্ধ	LZL2779783	411 নাম : বিকাশ বিশ্বাস পিতার নাম: বিমল বিশ্বাস বাড়ির নং : n0046 বয়স : 41 লিঙ্গ : পুরুষ ফটো উপলব্ধ	LZL2400265
412 নাম : বিজয় কুমার বিশ্বাস পিতার নাম: বীরেন্দ্র চন্দ্র বিশ্বাস বাড়ির নং : n0048 বয়স : 61 লিঙ্গ : পুরুষ ফটো উপলব্ধ	WB/01/004/372001	413 নাম : রেবতীমোহন বিশ্বাস পিতার নাম: রমেন্দ্র বিশ্বাস বাড়ির নং : n0049 বয়স : 69 লিঙ্গ : পুরুষ ফটো উপলব্ধ	WB/01/004/372027	414 নাম : বাসুদেব বিশ্বাস পিতার নাম: হীরেন্দ্র বিশ্বাস বাড়ির নং : n0052 বয়স : 53 লিঙ্গ : পুরুষ ফটো উপলব্ধ	WB/01/004/372373
415 নাম : অজয় বিশ্বাস পিতার নাম: হীরেন্দ্র বিশ্বাস বাড়ির নং : n0052 বয়স : 59 লিঙ্গ : পুরুষ ফটো উপলব্ধ	WB/01/004/372306	416 নাম : বিমল বিশ্বাস পিতার নাম: বীরেন্দ্র বিশ্বাস বাড়ির নং : n0046 বয়স : 65 লিঙ্গ : পুরুষ ফটো উপলব্ধ	UHI2511400	417 নাম : কানন বিশ্বাস স্বামীর নাম: বিনোদ বিশ্বাস বাড়ির নং : n0047 বয়স : 51 লিঙ্গ : মহিলা ফটো উপলব্ধ	WB/01/004/372683
418 নাম : সরস্বতী বিশ্বাস স্বামীর নাম: বিজয় কুমার বিশ্বাস বাড়ির নং : n0048 বয়স : 52 লিঙ্গ : মহিলা ফটো উপলব্ধ	WB/01/004/372402	419 নাম : রাজীব বিশ্বাস পিতার নাম: ক্ষীরোদ বিশ্বাস বাড়ির নং : n0049 বয়স : 31 লিঙ্গ : পুরুষ ফটো উপলব্ধ	UHI1829621	420 নাম : সুজাতা দাস স্বামীর নাম: গৌতম দাস বাড়ির নং : n0050 বয়স : 47 লিঙ্গ : মহিলা ফটো উপলব্ধ	UHI1963693

421	LZL2779841	নাম : প্রবীর বিশ্বাস পিতার নাম: বিনয় ভূষণ বিশ্বাস বাড়ির নং : n0050 বয়স : 39 লিঙ্গ : পুরুষ	ফটো উপলব্ধ	422	WB/01/004/372004	নাম : কর্ণমোহন বিশ্বাস পিতার নাম: রমেন্দ্র বিশ্বাস বাড়ির নং : n0051 বয়স : 65 লিঙ্গ : পুরুষ	ফটো উপলব্ধ	423	WB/01/004/372778	নাম : অমলচন্দ্র বিশ্বাস পিতার নাম: ব্রজেন্দ্র বিশ্বাস বাড়ির নং : n0068 বয়স : 58 লিঙ্গ : পুরুষ	ফটো উপলব্ধ
424	WB/01/004/372554	নাম : ধনঞ্জয় বিশ্বাস পিতার নাম: যোগেন্দ্র বিশ্বাস বাড়ির নং : n0071 বয়স : 63 লিঙ্গ : পুরুষ	ফটো উপলব্ধ	425	WB/01/004/372582	নাম : সঞ্চিত্তা বিশ্বাস স্বামীর নাম: বিনয় বিশ্বাস বাড়ির নং : n0050 বয়স : 57 লিঙ্গ : মহিলা	ফটো উপলব্ধ	426	LZL2588705	নাম : বীনা বিশ্বাস স্বামীর নাম: মদন বিশ্বাস বাড়ির নং : n0050 বয়স : 42 লিঙ্গ : মহিলা	ফটো উপলব্ধ
427	LZL2779759	নাম : সুবীর বিশ্বাস পিতার নাম: কর্ণমোহন বিশ্বাস বাড়ির নং : না বয়স : 39 লিঙ্গ : পুরুষ	ফটো উপলব্ধ	428	UHI3019288	নাম : পুষ্পরানী বিশ্বাস স্বামীর নাম: ব্রজেন্দ্র বিশ্বাস বাড়ির নং : n0068 বয়স : 90 লিঙ্গ : মহিলা	ফটো উপলব্ধ	429	WB/01/004/372564	নাম : অরুনা বিশ্বাস স্বামীর নাম: বিমল বিশ্বাস বাড়ির নং : n0046 বয়স : 59 লিঙ্গ : মহিলা	ফটো উপলব্ধ
430	WB/01/004/372377	নাম : দীপ্তিরানী বিশ্বাস স্বামীর নাম: হীরেন্দ্র বিশ্বাস বাড়ির নং : n0052 বয়স : 76 লিঙ্গ : মহিলা	ফটো উপলব্ধ	431	UHI2086270	নাম : সবিতা (দাস) বিশ্বাস স্বামীর নাম: সদানন্দ বিশ্বাস বাড়ির নং : n0052 বয়স : 33 লিঙ্গ : মহিলা	ফটো উপলব্ধ	432	UHI1598325	নাম : বিপ্লব বিশ্বাস পিতার নাম: বিমল বিশ্বাস বাড়ির নং : n0046 বয়স : 33 লিঙ্গ : পুরুষ	ফটো উপলব্ধ
433	UHI2086049	নাম : ঝুমা বিশ্বাস পিতার নাম: বিজয় কুমার বিশ্বাস বাড়ির নং : n0048 বয়স : 29 লিঙ্গ : মহিলা	ফটো উপলব্ধ	434	UHI2870533	নাম : মৃদুল বিশ্বাস পিতার নাম: অজয় বিশ্বাস বাড়ির নং : এন0052 বয়স : 21 লিঙ্গ : পুরুষ	ফটো উপলব্ধ	435	WB/01/004/372776	নাম : বিনোদ বিশ্বাস পিতার নাম: বীরেন্দ্র বিশ্বাস বাড়ির নং : n0047 বয়স : 61 লিঙ্গ : পুরুষ	ফটো উপলব্ধ
436	UHI1598317	নাম : দিবাকর বিশ্বাস পিতার নাম: ধনঞ্জয় বিশ্বাস বাড়ির নং : n0071 বয়স : 33 লিঙ্গ : পুরুষ	ফটো উপলব্ধ	437	UHI1829290	নাম : লতা বিশ্বাস দত্ত স্বামীর নাম: রাহুল দত্ত বাড়ির নং : n0047 বয়স : 32 লিঙ্গ : মহিলা	ফটো উপলব্ধ	438	UHI2086098	নাম : মানিক বিশ্বাস পিতার নাম: হারাধন বিশ্বাস বাড়ির নং : n0122 বয়স : 32 লিঙ্গ : পুরুষ	ফটো উপলব্ধ
439	WB/01/004/372815	নাম : গোপাল বিশ্বাস মায়ের নাম: বাসন্তী বিশ্বাস বাড়ির নং : n0122 বয়স : 54 লিঙ্গ : পুরুষ	ফটো উপলব্ধ	440	UHI1829456	নাম : লক্ষী বিশ্বাস স্বামীর নাম: রতন বিশ্বাস বাড়ির নং : n0122 বয়স : 35 লিঙ্গ : মহিলা	ফটো উপলব্ধ	441	WB/01/004/372809	নাম : আশুতোষ বিশ্বাস পিতার নাম: অখিল বিশ্বাস বাড়ির নং : n0075 বয়স : 57 লিঙ্গ : পুরুষ	ফটো উপলব্ধ
442	LZL2400232	নাম : রাকেশ ভূষণ বিশ্বাস পিতার নাম: রেবতী বিশ্বাস বাড়ির নং : n0049 বয়স : 44 লিঙ্গ : পুরুষ	ফটো উপলব্ধ	443	WB/01/004/372798	নাম : রীনা বিশ্বাস স্বামীর নাম: আশুতোষ বিশ্বাস বাড়ির নং : n0075 বয়স : 51 লিঙ্গ : মহিলা	ফটো উপলব্ধ	444	UHI2979995	নাম : মুন্না বিশ্বাস পিতার নাম: পরিতোষ বিশ্বাস বাড়ির নং : এন0075 বয়স : 20 লিঙ্গ : পুরুষ	ফটো উপলব্ধ
445	UHI2824944	নাম : রিঙ্গা বিশ্বাস মিত্র স্বামীর নাম: আশিক মিত্র বাড়ির নং : নং000 বয়স : 28 লিঙ্গ : মহিলা	ফটো উপলব্ধ	446	UHI2377265	নাম : ডালিম কুমার ভক্ত পিতার নাম: জ্ঞানরঞ্জন ভক্ত বাড়ির নং : n0134 বয়স : 27 লিঙ্গ : পুরুষ	ফটো উপলব্ধ	447	WB/01/002/336492	নাম : মীনারানী ভক্ত স্বামীর নাম: জ্ঞান রঞ্জন ভক্ত বাড়ির নং : n0134 বয়স : 54 লিঙ্গ : মহিলা	ফটো উপলব্ধ
448	WB/01/004/372698	নাম : শান্তি ভদ্র স্বামীর নাম: মনীন্দ্র ভদ্র বাড়ির নং : n0088 বয়স : 71 লিঙ্গ : মহিলা	ফটো উপলব্ধ	449	UHI1193010	নাম : বিশ্বজিৎ ভদ্র পিতার নাম: মনীন্দ্র ভদ্র বাড়ির নং : n0141 বয়স : 37 লিঙ্গ : পুরুষ	ফটো উপলব্ধ	450	UHI2086064	নাম : সীমা ভদ্র (দাস) স্বামীর নাম: বিশ্বজিৎ ভদ্র বাড়ির নং : n0141 বয়স : 32 লিঙ্গ : মহিলা	ফটো উপলব্ধ

451 নাম : সঞ্জিৎ ভদ্র পিতার নাম: মনীন্দ্র ভদ্র বাড়ির নং : n0088 বয়স : 33 লিঙ্গ : পুরুষ	UHI1685601 ফটো উপলব্ধ	452 নাম : সুরোশী ভৌমিক স্বামীর নাম: সচীন্দ্র ভৌমিক বাড়ির নং : n0020 বয়স : 85 লিঙ্গ : মহিলা	UHI2209559 ফটো উপলব্ধ	453 নাম : প্রভারানী মিত্র স্বামীর নাম: সুকুমার মিত্র বাড়ির নং : n0020 বয়স : 56 লিঙ্গ : মহিলা	LZL1585264 ফটো উপলব্ধ
454 নাম : সুকুমার মিত্র পিতার নাম: যোগেন্দ্র মিত্র বাড়ির নং : n0020 বয়স : 69 লিঙ্গ : পুরুষ	UHI2926699 ফটো উপলব্ধ	455 নাম : অর্পন মিত্র পিতার নাম: সুকুমার মিত্র বাড়ির নং : n0020 বয়স : 34 লিঙ্গ : পুরুষ	UHI1829597 ফটো উপলব্ধ	456 নাম : দেবশীষ মিত্র পিতার নাম: সুকুমার মিত্র বাড়ির নং : এন0000 বয়স : 23 লিঙ্গ : পুরুষ	UHI2747244 ফটো উপলব্ধ
457 নাম : অনন্ত মজুমদার পিতার নাম: আশুতোষ মজুমদার বাড়ির নং : N000 বয়স : 24 লিঙ্গ : পুরুষ	UHI2626604 ফটো উপলব্ধ	458 নাম : সুচিত্রা মজুমদার স্বামীর নাম: অর্ধেন্দ্র মজুমদার বাড়ির নং : n0022 বয়স : 72 লিঙ্গ : মহিলা	WB/01/004/372604 ফটো উপলব্ধ	459 নাম : দিপঙ্কর মজুমদার পিতার নাম: লব মজুমদার বাড়ির নং : n0070 বয়স : 29 লিঙ্গ : পুরুষ	UHI2194132 ফটো উপলব্ধ
460 নাম : অর্চনা মজুমদার স্বামীর নাম: সুবোধ দত্ত বাড়ির নং : n0034 বয়স : 55 লিঙ্গ : মহিলা	LZL2400570 ফটো উপলব্ধ	461 নাম : বুল্টি মজুমদার স্বামীর নাম: অবিনাশ মজুমদার বাড়ির নং : n0023 বয়স : 34 লিঙ্গ : মহিলা	UHI1598481 ফটো উপলব্ধ	462 নাম : সঙ্ক্যারানী মজুমদার স্বামীর নাম: কুশ মজুমদার বাড়ির নং : n0069 বয়স : 56 লিঙ্গ : মহিলা	WB/01/004/372565 ফটো উপলব্ধ
463 নাম : রাকেশ মজুমদার পিতার নাম: কুশ মজুমদার বাড়ির নং : n0069 বয়স : 31 লিঙ্গ : পুরুষ	UHI1829548 ফটো উপলব্ধ	464 নাম : শ্যামলী মজুমদার স্বামীর নাম: সৃজন মজুমদার বাড়ির নং : n0070 বয়স : 30 লিঙ্গ : মহিলা	UHI2086296 ফটো উপলব্ধ	465 নাম : আশুতোষ মজুমদার পিতার নাম: অর্ধেন্দ্র মজুমদার বাড়ির নং : n0022 বয়স : 57 লিঙ্গ : পুরুষ	WB/01/004/372772 ফটো উপলব্ধ
466 নাম : সবিতা মজুমদার স্বামীর নাম: উত্তম মজুমদার বাড়ির নং : n0022 বয়স : 42 লিঙ্গ : মহিলা	LZL2400612 ফটো উপলব্ধ	467 নাম : অমরেন্দ্র মজুমদার পিতার নাম: অশুতোষ মজুমদার বাড়ির নং : n0023 বয়স : 79 লিঙ্গ : পুরুষ	WB/01/004/372664 ফটো উপলব্ধ	468 নাম : সোমা মজুমদার (কর) স্বামীর নাম: সৃশান্ত মজুমদার বাড়ির নং : n0023 বয়স : 36 লিঙ্গ : মহিলা	UHI1342666 ফটো উপলব্ধ
469 নাম : সমীর মজুমদার পিতার নাম: কুশ মজুমদার বাড়ির নং : n0069 বয়স : 33 লিঙ্গ : পুরুষ	UHI1685668 ফটো উপলব্ধ	470 নাম : রসমতি মজুমদার পিতার নাম: কুশ মজুমদার বাড়ির নং : n0069 বয়স : 42 লিঙ্গ : মহিলা	LZL2833481 ফটো উপলব্ধ	471 নাম : লব মজুমদার পিতার নাম: দিগেন্দ্র মজুমদার বাড়ির নং : n0070 বয়স : 66 লিঙ্গ : পুরুষ	WB/01/004/372779 ফটো উপলব্ধ
472 নাম : পাপিয়া মজুমদার পিতার নাম: আশুতোষ মজুমদার বাড়ির নং : নং000 বয়স : 22 লিঙ্গ : মহিলা	UHI2825081 ফটো উপলব্ধ	473 নাম : শিউলি মজুমদার স্বামীর নাম: আশুতোষ মজুমদার বাড়ির নং : n0022 বয়স : 43 লিঙ্গ : মহিলা	LZL2400281 ফটো উপলব্ধ	474 নাম : উত্তম মজুমদার পিতার নাম: অর্ধেন্দ্র মজুমদার বাড়ির নং : n0022 বয়স : 54 লিঙ্গ : পুরুষ	WB/01/004/372535 ফটো উপলব্ধ
475 নাম : অর্পিতা মজুমদার পিতার নাম: উত্তম মজুমদার বাড়ির নং : এন0022 বয়স : 20 লিঙ্গ : পুরুষ	UHI2979037 ফটো উপলব্ধ	476 নাম : সরস্বতী সেন পিতার নাম: প্রমোদ সেন বাড়ির নং : n0023 বয়স : 35 লিঙ্গ : মহিলা	UHI1598465 ফটো উপলব্ধ	477 নাম : অবিনাশ মজুমদার পিতার নাম: অমরেন্দ্র মজুমদার বাড়ির নং : n0023 বয়স : 49 লিঙ্গ : পুরুষ	LZL1585405 ফটো উপলব্ধ
478 নাম : সুশান্ত মজুমদার পিতার নাম: অমর মজুমদার বাড়ির নং : n0023 বয়স : 52 লিঙ্গ : পুরুষ	WB/01/004/372534 ফটো উপলব্ধ	479 নাম : কুশ মজুমদার পিতার নাম: দিগেন্দ্র মজুমদার বাড়ির নং : n0069 বয়স : 66 লিঙ্গ : পুরুষ	WB/01/004/372775 ফটো উপলব্ধ	480 নাম : শেফালী মজুমদার স্বামীর নাম: লব মজুমদার বাড়ির নং : n0070 বয়স : 55 লিঙ্গ : মহিলা	WB/01/004/372292 ফটো উপলব্ধ



481 নাম : সাজন মজুমদার পিতার নাম: লব মজুমদার বাড়ির নং : n0070 বয়স : 40 লিঙ্গ : পুরুষ	LZL2779817 ফটো উপলব্ধ	482 নাম : পূজা সাহা মজুমদার স্বামীর নাম: রাকেশ মজুমদার বাড়ির নং : এন0000 বয়স : 27 লিঙ্গ : মহিলা	UHI2747178 ফটো উপলব্ধ	483 নাম : শীলা মল্লিক পিতার নাম: অরুণ মল্লিক বাড়ির নং : N0000 বয়স : 24 লিঙ্গ : মহিলা	UHI2626661 ফটো উপলব্ধ
484 নাম : সরস্বতী মল্লিক স্বামীর নাম: নীলমনি মল্লিক বাড়ির নং : n0128 বয়স : 66 লিঙ্গ : মহিলা	WB/01/004/372469 ফটো উপলব্ধ	485 নাম : অরুণ মল্লিক পিতার নাম: নীলমনি মল্লিক বাড়ির নং : n0128 বয়স : 53 লিঙ্গ : পুরুষ	WB/01/004/372831 ফটো উপলব্ধ	486 নাম : বাসনা মল্লিক স্বামীর নাম: অরুণ মল্লিক বাড়ির নং : n0128 বয়স : 44 লিঙ্গ : মহিলা	LZL2139178 ফটো উপলব্ধ
487 নাম : সাহাবুদ্দিন মিঞা পিতার নাম: ধনী মিঞা বাড়ির নং : n0145 বয়স : 38 লিঙ্গ : পুরুষ	UHI1193184 ফটো উপলব্ধ	488 নাম : নিশা দাস রায় পিতার নাম: নেপাল দাস বাড়ির নং : নং145 বয়স : 30 লিঙ্গ : মহিলা	UHI2824753 ফটো উপলব্ধ	489 নাম : অখিল মিত্র পিতার নাম: রামানন্দ মিত্র বাড়ির নং : n0001 বয়স : 61 লিঙ্গ : পুরুষ	WB/01/004/372633 ফটো উপলব্ধ
490 নাম : দীপালী কর স্বামীর নাম: সুবোধ কর বাড়ির নং : এন0000 বয়স : 43 লিঙ্গ : মহিলা	GTM1402346 ফটো উপলব্ধ	491 নাম : পয়েল সরকার রায় স্বামীর নাম: অনন্ত রায় বাড়ির নং : নং054 বয়স : 28 লিঙ্গ : মহিলা	UHI2823276 ফটো উপলব্ধ	492 নাম : প্রিয়ঙ্কা মিত্র পিতার নাম: প্রদীপ মিত্র বাড়ির নং : এন0107 বয়স : 21 লিঙ্গ : মহিলা	UHI2875326 ফটো উপলব্ধ
493 নাম : বাবলি মিত্র স্বামীর নাম: নিরঞ্জন মিত্র বাড়ির নং : n0001 বয়স : 33 লিঙ্গ : মহিলা	UHI1685494 ফটো উপলব্ধ	494 নাম : মিলন মিত্র স্বামীর নাম: অমল মিত্র বাড়ির নং : n0002 বয়স : 65 লিঙ্গ : মহিলা	UHI2773737 ফটো উপলব্ধ	495 নাম : শিপ্রা মিত্র স্বামীর নাম: সুশীল মিত্র বাড়ির নং : n0056 বয়স : 59 লিঙ্গ : মহিলা	WB/01/004/372608 ফটো উপলব্ধ
496 নাম : রানা মিত্র পিতার নাম: সুশীল মিত্র বাড়ির নং : n0056 বয়স : 31 লিঙ্গ : পুরুষ	UHI1829571 ফটো উপলব্ধ	497 নাম : দীপঙ্কর মিত্র পিতার নাম: নিরঞ্জন মিত্র বাড়ির নং : n0083 বয়স : 41 লিঙ্গ : পুরুষ	LZL2400539 ফটো উপলব্ধ	498 নাম : রতন মিত্র পিতার নাম: রামানন্দ মিত্র বাড়ির নং : n0092 বয়স : 66 লিঙ্গ : পুরুষ	WB/01/004/372774 ফটো উপলব্ধ
499 নাম : নলিনী মিত্র পিতার নাম: নরেন্দ্র মিত্র বাড়ির নং : n0054 বয়স : 62 লিঙ্গ : পুরুষ	UHI2919785 ফটো উপলব্ধ	500 নাম : অমল মিত্র পিতার নাম: রামানন্দ মিত্র বাড়ির নং : n0002 বয়স : 73 লিঙ্গ : পুরুষ	WB/01/004/372509 ফটো উপলব্ধ	501 নাম : শ্যামল মিত্র পিতার নাম: অমল মিত্র বাড়ির নং : n0002 বয়স : 49 লিঙ্গ : পুরুষ	WB/01/004/372650 ফটো উপলব্ধ
502 নাম : নন্দন মিত্র পিতার নাম: নলিনী মিত্র বাড়ির নং : n0054 বয়স : 40 লিঙ্গ : পুরুষ	LZL2779858 ফটো উপলব্ধ	503 নাম : সুশীল মিত্র পিতার নাম: সুরেন্দ্র মিত্র বাড়ির নং : n0056 বয়স : 67 লিঙ্গ : পুরুষ	WB/01/004/372603 ফটো উপলব্ধ	504 নাম : কঙ্কা মিত্র পিতার নাম: সুশীল মিত্র বাড়ির নং : n0056 বয়স : 36 লিঙ্গ : মহিলা	UHI1342633 ফটো উপলব্ধ
505 নাম : অনিমা মিত্র স্বামীর নাম: বিশ্বজিৎ মিত্র বাড়ির নং : n0002 বয়স : 40 লিঙ্গ : মহিলা	LZL2588739 ফটো উপলব্ধ	506 নাম : মলয় মিত্র পিতার নাম: প্রভারঞ্জন মিত্র বাড়ির নং : n0084 বয়স : 42 লিঙ্গ : পুরুষ	LZL2400554 ফটো উপলব্ধ	507 নাম : নিলয় মিত্র পিতার নাম: প্রভারঞ্জন মিত্র বাড়ির নং : n0084 বয়স : 31 লিঙ্গ : পুরুষ	UHI1963644 ফটো উপলব্ধ
508 নাম : মঞ্জুরানী মিত্র স্বামীর নাম: প্রভা মিত্র বাড়ির নং : n0084 বয়স : 67 লিঙ্গ : মহিলা	WB/01/004/372689 ফটো উপলব্ধ	509 নাম : সম্পা মিত্র স্বামীর নাম: নন্দন মিত্র বাড়ির নং : বয়স : 33 লিঙ্গ : মহিলা	UHI2194249 ফটো উপলব্ধ	510 নাম : লক্ষী মিত্র স্বামীর নাম: মলয় মিত্র বাড়ির নং : n0084 বয়স : 38 লিঙ্গ : মহিলা	UHI1598432 ফটো উপলব্ধ

511 নাম : সুনিতী মিত্র স্বামীর নাম: দেবদত্ত মিত্র বাড়ির নং : n0091 বয়স : 66 লিঙ্গ : মহিলা	WB/01/004/372701	ফটো উপলব্ধ	512 নাম : মৌসুমি বর্মন মিত্র স্বামীর নাম: নিলয় মিত্র বাড়ির নং : এন0000 বয়স : 25 লিঙ্গ : মহিলা	UHI2747194	ফটো উপলব্ধ	513 নাম : সুকলা মিত্র (দাস) স্বামীর নাম: সঞ্জয় মিত্র বাড়ির নং : n0092 বয়স : 38 লিঙ্গ : মহিলা	UHI1829316	ফটো উপলব্ধ
514 নাম : মিহির মিত্র পিতার নাম: নরেন্দ্র মিত্র বাড়ির নং : n0053 বয়স : 56 লিঙ্গ : পুরুষ	WB/01/004/372305	ফটো উপলব্ধ	515 নাম : স্বপ্না রানী মিত্র স্বামীর নাম: মিহির মিত্র বাড়ির নং : n0053 বয়স : 48 লিঙ্গ : মহিলা	LZL1458462	ফটো উপলব্ধ	516 নাম : জ্যোৎস্না রানী মিত্র স্বামীর নাম: রতন মিত্র বাড়ির নং : n0092 বয়স : 56 লিঙ্গ : মহিলা	WB/01/004/372732	ফটো উপলব্ধ
517 নাম : তুলসী মিত্র স্বামীর নাম: শ্যামল মিত্র বাড়ির নং : n0002 বয়স : 41 লিঙ্গ : মহিলা	LZL2400307	ফটো উপলব্ধ	518 নাম : বিশ্বজিৎ মিত্র পিতার নাম: অমল মিত্র বাড়ির নং : n0002 বয়স : 42 লিঙ্গ : পুরুষ	LZL2400315	ফটো উপলব্ধ	519 নাম : পূজা মিত্র (পাল) স্বামীর নাম: প্রলয় মিত্র বাড়ির নং : n0084 বয়স : 29 লিঙ্গ : মহিলা	UHI2194140	ফটো উপলব্ধ
520 নাম : প্রনয় মিত্র পিতার নাম: প্রভা রঞ্জন মিত্র বাড়ির নং : n0084 বয়স : 35 লিঙ্গ : পুরুষ	UHI1497882	ফটো উপলব্ধ	521 নাম : জ্যোৎস্না মিত্র স্বামীর নাম: নিত্য মিত্র বাড়ির নং : n0083 বয়স : 71 লিঙ্গ : মহিলা	WB/01/004/372715	ফটো উপলব্ধ	522 নাম : সুনিতী মিত্র স্বামীর নাম: নলিনী মিত্র বাড়ির নং : n0054 বয়স : 61 লিঙ্গ : মহিলা	WB/01/004/372605	ফটো উপলব্ধ
523 নাম : মাম্পি মিত্র স্বামীর নাম: দীপঙ্কর মিত্র বাড়ির নং : n0083 বয়স : 27 লিঙ্গ : মহিলা	UHI2358992	ফটো উপলব্ধ	524 নাম : আশিক মিত্র পিতার নাম: সুকুমার মিত্র বাড়ির নং : n0172 বয়স : 28 লিঙ্গ : পুরুষ	UHI2302776	ফটো উপলব্ধ	525 নাম : প্রলয় মিত্র পিতার নাম: প্রভারঞ্জন মিত্র বাড়ির নং : n0084 বয়স : 40 লিঙ্গ : পুরুষ	LZL2400547	ফটো উপলব্ধ
526 নাম : দিপালী দেবনাথ পিতার নাম: চিত্ত দেবনাথ বাড়ির নং : ভোগরামগুড়ি বয়স : 36 লিঙ্গ : মহিলা	UHI1829407	ফটো উপলব্ধ	527 নাম : জয়ন্ত মিত্র পিতার নাম: মলয় মিত্র বাড়ির নং : ভোগরামগুড়ি বয়স : 20 লিঙ্গ : পুরুষ	UHI2936813	ফটো উপলব্ধ	528 নাম : নিরঞ্জন মিত্র পিতার নাম: অখিল মিত্র বাড়ির নং : n0001 বয়স : 37 লিঙ্গ : পুরুষ	UHI1193234	ফটো উপলব্ধ
529 নাম : উষারানী মিত্র স্বামীর নাম: অখিল মিত্র বাড়ির নং : n0001 বয়স : 56 লিঙ্গ : মহিলা	WB/01/004/372630	ফটো উপলব্ধ	530 নাম : সঞ্জয় মিত্র পিতার নাম: রতন মিত্র বাড়ির নং : n0092 বয়স : 40 লিঙ্গ : পুরুষ	LZL2588648	ফটো উপলব্ধ	531 নাম : প্রদীপ মিত্র পিতার নাম: পরেশ মিত্র বাড়ির নং : n0107 বয়স : 52 লিঙ্গ : পুরুষ	WB/01/004/372864	ফটো উপলব্ধ
532 নাম : জলি মিত্র স্বামীর নাম: প্রদীপ মিত্র বাড়ির নং : n0107 বয়স : 45 লিঙ্গ : মহিলা	LZL2400331	ফটো উপলব্ধ	533 নাম : চারুবালা মিত্র স্বামীর নাম: পরেশ চন্দ্র মিত্র বাড়ির নং : n0107 বয়স : 67 লিঙ্গ : মহিলা	UHI2765006	ফটো উপলব্ধ	534 নাম : অমর মিত্র পিতার নাম: অমল মিত্র বাড়ির নং : এন0002 বয়স : 26 লিঙ্গ : পুরুষ	UHI2490969	ফটো উপলব্ধ
535 নাম : দিনবন্ধু মিত্র পিতার নাম: নলিনী মিত্র বাড়ির নং : n0151 বয়স : 46 লিঙ্গ : পুরুষ	UHI1497767	ফটো উপলব্ধ	536 নাম : রাখী মিত্র পিতার নাম: সুভাষ মিত্র বাড়ির নং : n0058 বয়স : 39 লিঙ্গ : মহিলা	LZL2779825	ফটো উপলব্ধ	537 নাম : ডলি মিত্র পিতার নাম: মিহির মিত্র বাড়ির নং : এন0053 বয়স : 22 লিঙ্গ : মহিলা	UHI2780690	ফটো উপলব্ধ
538 নাম : শিউলি মিত্র পিতার নাম: মিহির মিত্র বাড়ির নং : N0053 বয়স : 26 লিঙ্গ : মহিলা	UHI2484616	ফটো উপলব্ধ	539 নাম : বিদ্যুৎ জ্যোতি মিত্র স্বামীর নাম: সুভাষ মিত্র বাড়ির নং : n0048 বয়স : 66 লিঙ্গ : মহিলা	LZL0747063	ফটো উপলব্ধ	540 নাম : রতন রক্ষিত পিতার নাম: মেগা রক্ষিত বাড়ির নং : n0142 বয়স : 42 লিঙ্গ : পুরুষ	UHI2086221	ফটো উপলব্ধ



541 নাম : রাজীব রক্ষিত পিতার নাম: রতন রক্ষিত বাড়ির নং : N000 বয়স : 24 লিঙ্গ : পুরুষ	UHI2626893 ফটো উপলব্ধ	542 নাম : আলো রক্ষিত স্বামীর নাম: রতন রক্ষিত বাড়ির নং : n0142 বয়স : 40 লিঙ্গ : মহিলা	UHI1192079 ফটো উপলব্ধ	543 নাম : অধীর কুমার রায় পিতার নাম: লক্ষ্মী নাথ রায় বাড়ির নং : n0003 বয়স : 51 লিঙ্গ : পুরুষ	WB/01/004/372821 ফটো উপলব্ধ
544 নাম : অমলেন্দু রায় পিতার নাম: রাইমোহন রায় বাড়ির নং : n0089 বয়স : 59 লিঙ্গ : পুরুষ	UHI3086303 ফটো উপলব্ধ	545 নাম : সৃজিত রায় পিতার নাম: লক্ষ্মীনাথ রায় বাড়ির নং : n0003 বয়স : 44 লিঙ্গ : পুরুষ	LZL2779775 ফটো উপলব্ধ	546 নাম : দিপালী রায় স্বামীর নাম: সুসান্ত রায় বাড়ির নং : n0112 বয়স : 33 লিঙ্গ : মহিলা	UHI2194116 ফটো উপলব্ধ
547 নাম : সন্তোষ রায় পিতার নাম: বিপিন রায় বাড়ির নং : n0006 বয়স : 43 লিঙ্গ : পুরুষ	LZL2588630 ফটো উপলব্ধ	548 নাম : পিথকি রায় স্বামীর নাম: শ্যামল রায় বাড়ির নং : n0006 বয়স : 37 লিঙ্গ : মহিলা	UHI1829464 ফটো উপলব্ধ	549 নাম : জবা রায় (বর্মন) স্বামীর নাম: মনু চন্দ্র রায় বাড়ির নং : 135 বয়স : 41 লিঙ্গ : মহিলা	LZL2588622 ফটো উপলব্ধ
550 নাম : মায়া রায় (বর্মন) স্বামীর নাম: পরেশ রায় বাড়ির নং : n0062 বয়স : 40 লিঙ্গ : মহিলা	LZL2400588 ফটো উপলব্ধ	551 নাম : প্রমেশ রায় পিতার নাম: তরনী রায় বাড়ির নং : n0062 বয়স : 51 লিঙ্গ : পুরুষ	WB/01/004/372751 ফটো উপলব্ধ	552 নাম : জ্যোৎস্না রায় স্বামীর নাম: দিলীপ রায় বাড়ির নং : n0045 বয়স : 51 লিঙ্গ : মহিলা	WB/01/004/372378 ফটো উপলব্ধ
553 নাম : প্রশান্ত রায় পিতার নাম: যামিনী রায় বাড়ির নং : n0112 বয়স : 40 লিঙ্গ : পুরুষ	LZL2400380 ফটো উপলব্ধ	554 নাম : সুনির্মল রায় পিতার নাম: বিমল রায় বাড়ির নং : n0062 বয়স : 28 লিঙ্গ : পুরুষ	UHI2358968 ফটো উপলব্ধ	555 নাম : নৃপেন্দ্র চন্দ্র রায় পিতার নাম: খগেন্দ্র রায় বাড়ির নং : n0004 বয়স : 68 লিঙ্গ : পুরুষ	WB/01/004/372567 ফটো উপলব্ধ
556 নাম : শেফালী রায় স্বামীর নাম: বিমল রায় বাড়ির নং : n0062 বয়স : 51 লিঙ্গ : মহিলা	WB/01/004/372716 ফটো উপলব্ধ	557 নাম : অনিতা রায় স্বামীর নাম: হরিবল রায় বাড়ির নং : n0066 বয়স : 52 লিঙ্গ : মহিলা	WB/01/004/372714 ফটো উপলব্ধ	558 নাম : অনন্ত রায় পিতার নাম: হরিবলা রায় বাড়ির নং : n0066 বয়স : 31 লিঙ্গ : পুরুষ	UHI2086072 ফটো উপলব্ধ
559 নাম : উষারানী রায় স্বামীর নাম: বৈকুন্ঠ রায় বাড়ির নং : n0067 বয়স : 79 লিঙ্গ : মহিলা	WB/01/004/372482 ফটো উপলব্ধ	560 নাম : নীলিমা রায় স্বামীর নাম: শ্যামল রায় বাড়ির নং : n0089 বয়স : 52 লিঙ্গ : মহিলা	WB/01/004/372597 ফটো উপলব্ধ	561 নাম : ফটিক চন্দ্র রায় পিতার নাম: নৃপেন্দ্র চন্দ্র রায় বাড়ির নং : n0004 বয়স : 47 লিঙ্গ : পুরুষ	LZL2263309 ফটো উপলব্ধ
562 নাম : অনিতা রায় স্বামীর নাম: অমলেন্দু রায় বাড়ির নং : n0089 বয়স : 55 লিঙ্গ : মহিলা	UHI3086295 ফটো উপলব্ধ	563 নাম : অমিত রায় পিতার নাম: জীতেন্দ্র কুমার রায় বাড়ির নং : n0005 বয়স : 39 লিঙ্গ : পুরুষ	LZL2779767 ফটো উপলব্ধ	564 নাম : সবিতা রায় স্বামীর নাম: হরিশঙ্কর রায় বাড়ির নং : n0111 বয়স : 40 লিঙ্গ : মহিলা	UHI2194314 ফটো উপলব্ধ
565 নাম : বসুমতি পাল রায় স্বামীর নাম: অজয় কুমার পাল বাড়ির নং : n0067 বয়স : 48 লিঙ্গ : মহিলা	LZL2833473 ফটো উপলব্ধ	566 নাম : উজ্জল রায় পিতার নাম: দিলীপ রায় বাড়ির নং : n0045 বয়স : 28 লিঙ্গ : পুরুষ	UHI2194124 ফটো উপলব্ধ	567 নাম : আল্পনা রায় পিতার নাম: ললিত রায় বাড়ির নং : n0000 বয়স : 22 লিঙ্গ : মহিলা	UHI2823672 ফটো উপলব্ধ
568 নাম : যামিনী কান্ত রায় পিতার নাম: নৃপেন্দ্র নাথ রায় বাড়ির নং : n0112 বয়স : 73 লিঙ্গ : পুরুষ	UHI2584845 ফটো উপলব্ধ	569 নাম : প্রদীপ কুমার রায় পিতার নাম: লক্ষীনাথ রায় বাড়ির নং : n0156 বয়স : 47 লিঙ্গ : পুরুষ	LZL2588523 ফটো উপলব্ধ	570 নাম : পরেশ চন্দ্র রায় পিতার নাম: তরনী কান্ত রায় বাড়ির নং : n0062 বয়স : 53 লিঙ্গ : পুরুষ	WB/01/004/372350 ফটো উপলব্ধ

571 নাম : সরস্বতী রায় স্বামীর নাম: সুজিত রায় বাড়ির নং : n0003 বয়স : 40 লিঙ্গ : মহিলা	LZL2779882 ফটো উপলব্ধ	572 নাম : সুমন রায় পিতার নাম: সুজিত রায় বাড়ির নং : এন003 বয়স : 20 লিঙ্গ : পুরুষ	UHI2979102 ফটো উপলব্ধ	573 নাম : সরস্বতী রায় স্বামীর নাম: ললিত রায় বাড়ির নং : n0065 বয়স : 39 লিঙ্গ : মহিলা	LZL2833499 ফটো উপলব্ধ
574 নাম : শ্যামলকুমার রায় পিতার নাম: রাইমোহন রায় বাড়ির নং : n0089 বয়স : 58 লিঙ্গ : পুরুষ	WB/01/004/372671 ফটো উপলব্ধ	575 নাম : সুজীত রায় পিতার নাম: বিমল রায় বাড়ির নং : এন0062 বয়স : 22 লিঙ্গ : পুরুষ	UHI2780617 ফটো উপলব্ধ	576 নাম : নিউটন রায় পিতার নাম: শ্যামল কুমার রায় বাড়ির নং : n0089 বয়স : 31 লিঙ্গ : পুরুষ	UHI1829613 ফটো উপলব্ধ
577 নাম : বাসন্তি রায় স্বামীর নাম: নৃপেন্দ্র রায় বাড়ির নং : n0004 বয়স : 63 লিঙ্গ : মহিলা	WB/01/004/372454 ফটো উপলব্ধ	578 নাম : তপন কুমার রায় পিতার নাম: তরনী কান্ত রায় বাড়ির নং : n0062 বয়স : 49 লিঙ্গ : পুরুষ	LZL2139210 ফটো উপলব্ধ	579 নাম : মামনি রায় স্বামীর নাম: তপন কুমার রায় বাড়ির নং : n0062 বয়স : 34 লিঙ্গ : মহিলা	UHI1829340 ফটো উপলব্ধ
580 নাম : সম্পা রায় (কাথী) স্বামীর নাম: প্রমেশ রায় বাড়ির নং : n0062 বয়স : 41 লিঙ্গ : মহিলা	UHI1193747 ফটো উপলব্ধ	581 নাম : ক্ষিরোবালা রায় স্বামীর নাম: লক্ষ্মীকান্ত রায় বাড়ির নং : n0085 বয়স : 70 লিঙ্গ : মহিলা	UHI2833648 ফটো উপলব্ধ	582 নাম : সুশান্ত রায় পিতার নাম: যামিনী রায় বাড়ির নং : n0112 বয়স : 42 লিঙ্গ : পুরুষ	LZL2139244 ফটো উপলব্ধ
583 নাম : প্রসান্ত রায় পিতার নাম: প্রদীপ রায় বাড়ির নং : এন০০১৪ বয়স : 25 লিঙ্গ : পুরুষ	UHI2484327 ফটো উপলব্ধ	584 নাম : দেবেন্দ্র রায় পিতার নাম: ভবেন্দ্র রায় বাড়ির নং : n0014 বয়স : 79 লিঙ্গ : পুরুষ	WB/01/004/372618 ফটো উপলব্ধ	585 নাম : যাদব রায় পিতার নাম: দেবেন্দ্র রায় বাড়ির নং : n0014 বয়স : 43 লিঙ্গ : পুরুষ	LZL2263325 ফটো উপলব্ধ
586 নাম : রীনা রায় স্বামীর নাম: উত্তম রায় বাড়ির নং : n0015 বয়স : 33 লিঙ্গ : মহিলা	UHI2086130 ফটো উপলব্ধ	587 নাম : রাজকুমারী রায় স্বামীর নাম: যামিনী রায় বাড়ির নং : n0112 বয়স : 65 লিঙ্গ : মহিলা	UHI2584704 ফটো উপলব্ধ	588 নাম : তুষার কান্তি রায় পিতার নাম: অমলেন্দু রায় বাড়ির নং : n0089 বয়স : 28 লিঙ্গ : পুরুষ	UHI2194157 ফটো উপলব্ধ
589 নাম : দীপক রায় পিতার নাম: হরিবল রায় বাড়ির নং : n0066 বয়স : 28 লিঙ্গ : পুরুষ	UHI2194181 ফটো উপলব্ধ	590 নাম : পরেশ রায় পিতার নাম: তুলসী রায় বাড়ির নং : n0111 বয়স : 43 লিঙ্গ : পুরুষ	UHI1193770 ফটো উপলব্ধ	591 নাম : শ্যামল রায় পিতার নাম: বিপিন রায় বাড়ির নং : n0006 বয়স : 43 লিঙ্গ : পুরুষ	LZL2263317 ফটো উপলব্ধ
592 নাম : সরলা রায় স্বামীর নাম: পবীন্দ্র রায় বাড়ির নং : n0015 বয়স : 81 লিঙ্গ : মহিলা	WB/01/004/372147 ফটো উপলব্ধ	593 নাম : দীলিপ রায় পিতার নাম: লক্ষ্মীকান্ত রায় বাড়ির নং : n0045 বয়স : 56 লিঙ্গ : পুরুষ	WB/01/004/372032 ফটো উপলব্ধ	594 নাম : বিমল রায় পিতার নাম: তরনী রায় বাড়ির নং : n0062 বয়স : 57 লিঙ্গ : পুরুষ	WB/01/004/372744 ফটো উপলব্ধ
595 নাম : সুস্মিতা রায় পিতার নাম: পরেশ চন্দ্র রায় বাড়ির নং : এন0062 বয়স : 20 লিঙ্গ : পুরুষ	UHI2979078 ফটো উপলব্ধ	596 নাম : মাধব রায় পিতার নাম: দেবেন্দ্র রায় বাড়ির নং : n0014 বয়স : 50 লিঙ্গ : পুরুষ	UHI1193820 ফটো উপলব্ধ	597 নাম : পিংকি রায় স্বামীর নাম: যাদব রায় বাড়ির নং : n0014 বয়স : 33 লিঙ্গ : মহিলা	UHI1829332 ফটো উপলব্ধ
598 নাম : সুরবালা রায় স্বামীর নাম: বিপিন রায় বাড়ির নং : n0006 বয়স : 73 লিঙ্গ : মহিলা	WB/01/004/372581 ফটো উপলব্ধ	599 নাম : মনুচন্দ্র রায় পিতার নাম: বিপিন রায় বাড়ির নং : এন0006 বয়স : 49 লিঙ্গ : পুরুষ	WB/01/004/372747 ফটো উপলব্ধ	600 নাম : সুব্রত রায় পিতার নাম: পরেশ চন্দ্র রায় বাড়ির নং : এন0000 বয়স : 23 লিঙ্গ : পুরুষ	UHI2747210 ফটো উপলব্ধ

601 নাম : উত্তম রায় পিতার নাম: পবিন্দ রায় বাড়ির নং : n0015 বয়স : 40 লিঙ্গ : পুরুষ	LZL2588721 ফটো উপলব্ধ	602 নাম : শুরা রায় স্বামীর নাম: অমিত রায় বাড়ির নং : এন এইচ এন বয়স : 27 লিঙ্গ : মহিলা	UHI2321750 ফটো উপলব্ধ	603 নাম : অভিষেক রায় পিতার নাম: অধীর কুমার রায় বাড়ির নং : এন0000 বয়স : 23 লিঙ্গ : পুরুষ	UHI2747202 ফটো উপলব্ধ
604 নাম : তৃপ্তা মিত্র স্বামীর নাম: অমর মিত্র বাড়ির নং : নং045 বয়স : 25 লিঙ্গ : মহিলা	UHI2824514 ফটো উপলব্ধ	605 নাম : শ্যামলী রায় স্বামীর নাম: প্রদীপ কুমার রায় বাড়ির নং : n0014 বয়স : 46 লিঙ্গ : মহিলা	LZL2400562 ফটো উপলব্ধ	606 নাম : জীতেন্দ্র কুমার রায় পিতার নাম: খগেন্দ্র চন্দ্র রায় বাড়ির নং : n0005 বয়স : 63 লিঙ্গ : পুরুষ	UHI2854537 ফটো উপলব্ধ
607 নাম : সোনামনি রায় স্বামীর নাম: দেবেন্দ্র রায় বাড়ির নং : n0014 বয়স : 69 লিঙ্গ : মহিলা	WB/01/004/372094 ফটো উপলব্ধ	608 নাম : ললিত রায় পিতার নাম: ফুলকুমার রায় বাড়ির নং : n0065 বয়স : 57 লিঙ্গ : পুরুষ	UHI2606572 ফটো উপলব্ধ	609 নাম : চন্দনা রায় মায়ের নাম: সরস্বতী রায় বাড়ির নং : এন000 বয়স : 24 লিঙ্গ : মহিলা	UHI2747129 ফটো উপলব্ধ
610 নাম : পার্বতী রায় স্বামীর নাম: ফটিক চন্দ্র রায় বাড়ির নং : n0004 বয়স : 42 লিঙ্গ : মহিলা	UHI1342617 ফটো উপলব্ধ	611 নাম : বকুলরানী রায় স্বামীর নাম: রাইমোহন রায় বাড়ির নং : n0089 বয়স : 43 লিঙ্গ : মহিলা	WB/01/004/372599 ফটো উপলব্ধ	612 নাম : পম্পা রায় পিতার নাম: অমলেন্দু রায় বাড়ির নং : এন0089 বয়স : 20 লিঙ্গ : মহিলা	UHI2979631 ফটো উপলব্ধ
613 নাম : রুমা রায় (বর্মন) স্বামীর নাম: শৈলেন বর্মন বাড়ির নং : এনএইচএন বয়স : 51 লিঙ্গ : মহিলা	RIY1771245 ফটো উপলব্ধ	614 নাম : পরিতোষ শীল পিতার নাম: সত্যেন্দ্র শীল বাড়ির নং : n0148 বয়স : 73 লিঙ্গ : পুরুষ	LZL2138576 ফটো উপলব্ধ	615 নাম : সুমন শীল পিতার নাম: সুনীল শীল বাড়ির নং : এন0082 বয়স : 23 লিঙ্গ : পুরুষ	UHI2781029 ফটো উপলব্ধ
616 নাম : সুনীল শীল পিতার নাম: গনেশ শীল বাড়ির নং : n0082 বয়স : 42 লিঙ্গ : পুরুষ	LZL2400406 ফটো উপলব্ধ	617 নাম : কানন শীল স্বামীর নাম: গনেশ শীল বাড়ির নং : n0082 বয়স : 58 লিঙ্গ : মহিলা	WB/01/004/372575 ফটো উপলব্ধ	618 নাম : গনেশ শীল পিতার নাম: সত্যেন্দ্র শীল বাড়ির নং : n0082 বয়স : 63 লিঙ্গ : পুরুষ	WB/01/004/372544 ফটো উপলব্ধ
619 নাম : মিলন শীল স্বামীর নাম: পরিতোষ শীল বাড়ির নং : n0149 বয়স : 56 লিঙ্গ : মহিলা	LZL2138584 ফটো উপলব্ধ	620 নাম : বিশ্বেজিৎ সরকার পিতার নাম: দীনেশ সরকার বাড়ির নং : n0073 বয়স : 39 লিঙ্গ : পুরুষ	LZL2588697 ফটো উপলব্ধ	621 নাম : পার্বতী দাস সরকার স্বামীর নাম: বিশ্বেজিৎ সরকার বাড়ির নং : N000 বয়স : 31 লিঙ্গ : মহিলা	RIY1503713 ফটো উপলব্ধ
622 নাম : মুন্সায় সরকার পিতার নাম: অশ্বিনী সরকার বাড়ির নং : এন0130 বয়স : 22 লিঙ্গ : পুরুষ	UHI2781110 ফটো উপলব্ধ	623 নাম : সুকান্ত দাস পিতার নাম: ভবেন্দ্র দাস বাড়ির নং : এন0059 বয়স : 33 লিঙ্গ : পুরুষ	UHI1738970 ফটো উপলব্ধ	624 নাম : প্রদীপ সরকার পিতার নাম: পরেশ চন্দ্র সরকার বাড়ির নং : n0057 বয়স : 42 লিঙ্গ : পুরুষ	LZL2263291 ফটো উপলব্ধ
625 নাম : অশ্বিনী সরকার পিতার নাম: গিরীশ সরকার বাড়ির নং : n0130 বয়স : 69 লিঙ্গ : পুরুষ	WB/01/004/372649 ফটো উপলব্ধ	626 নাম : প্রসেনজিৎ সরকার পিতার নাম: নরেশ সরকার বাড়ির নং : এন0059 বয়স : 28 লিঙ্গ : পুরুষ	UHI2484442 ফটো উপলব্ধ	627 নাম : সুপ্রিয় সরকার পিতার নাম: সুশীল সরকার বাড়ির নং : এন000 বয়স : 23 লিঙ্গ : পুরুষ	UHI2747152 ফটো উপলব্ধ
628 নাম : ঝর্ণা সরকার স্বামীর নাম: নরেশ সরকার বাড়ির নং : n0057 বয়স : 50 লিঙ্গ : মহিলা	WB/01/004/372164 ফটো উপলব্ধ	629 নাম : সন্ধ্যা সরকার স্বামীর নাম: অশ্বিনী সরকার বাড়ির নং : n0130 বয়স : 61 লিঙ্গ : মহিলা	WB/01/004/372645 ফটো উপলব্ধ	630 নাম : পরিক্ষীত সরকার পিতার নাম: নরেশ সরকার বাড়ির নং : n0057 বয়স : 27 লিঙ্গ : পুরুষ	UHI2358976 ফটো উপলব্ধ

631	UHI2194306	নাম : প্রসেনজিত সরকার পিতার নাম: দীনেশ সরকার বাড়ির নং : n0073 বয়স : 28 লিঙ্গ : পুরুষ	ফটো উপলব্ধ	632	WB/01/004/372462	নাম : জ্যোতির্ময়ী সরকার স্বামীর নাম: পরেশ সরকার বাড়ির নং : n0057 বয়স : 56 লিঙ্গ : মহিলা	ফটো উপলব্ধ	633	UHI1342674	নাম : পঙ্কজ সরকার পিতার নাম: পরেশ সরকার বাড়ির নং : n0057 বয়স : 36 লিঙ্গ : পুরুষ	ফটো উপলব্ধ
634	WB/01/004/372197	নাম : নরেশ সরকার পিতার নাম: প্রহ্লাদ সরকার বাড়ির নং : n0057 বয়স : 55 লিঙ্গ : পুরুষ	ফটো উপলব্ধ	635	WB/01/004/372586	নাম : ছায়া সরকার পিতার নাম: প্রহ্লাদ সরকার বাড়ির নং : n0057 বয়স : 51 লিঙ্গ : মহিলা	ফটো উপলব্ধ	636	WB/01/004/372233	নাম : সুশীল সরকার পিতার নাম: গিরীশ সরকার বাড়ির নং : n0072 বয়স : 61 লিঙ্গ : পুরুষ	ফটো উপলব্ধ
637	LZL2139277	নাম : লক্ষী সরকার স্বামীর নাম: সুশীল সরকার বাড়ির নং : n0072 বয়স : 43 লিঙ্গ : মহিলা	ফটো উপলব্ধ	638	UHI2747186	নাম : মমতা সেন মজুমদার স্বামীর নাম: সমীর মজুমদার বাড়ির নং : এন0000 বয়স : 26 লিঙ্গ : মহিলা	ফটো উপলব্ধ	639	UHI2086288	নাম : পিঙ্কি বিবি স্বামীর নাম: মনিরুল হক বাড়ির নং : n0060 বয়স : 33 লিঙ্গ : মহিলা	ফটো উপলব্ধ
640	UHI1685635	নাম : মনিরুল হক পিতার নাম: সামসুল হক বাড়ির নং : n0060 বয়স : 33 লিঙ্গ : পুরুষ	ফটো উপলব্ধ	641	WB/01/004/372091	নাম : ছামছুল হক পিতার নাম: নিলামুদ হক বাড়ির নং : n0060 বয়স : 66 লিঙ্গ : পুরুষ	ফটো উপলব্ধ	642	TIH1624626	নাম : ললিত রায় পিতার নাম: গয়ারাম রায় বাড়ির নং : ভোগরামগুড়ি বয়স : 42 লিঙ্গ : পুরুষ	ফটো উপলব্ধ
643	UHI3028925	নাম : অরুণিমা দত্ত পিতার নাম: ভজন দত্ত বাড়ির নং : 000 বয়স : 19 লিঙ্গ : মহিলা	ফটো উপলব্ধ	644	UHI3025640	নাম : সজল রায় পিতার নাম: দিলীপ রায় বাড়ির নং : ভোগরামগুড়ি বয়স : 19 লিঙ্গ : পুরুষ	ফটো উপলব্ধ	645	UHI3025673	নাম : প্রতিমা মালি স্বামীর নাম: উজ্জল রায় বাড়ির নং : ভোগরামগুড়ি বয়স : 20 লিঙ্গ : মহিলা	ফটো উপলব্ধ
646	UHI3030335	নাম : তনিমা বর্মন পিতার নাম: ধনচন বর্মন বাড়ির নং : ভোগরামগুড়ি বয়স : 20 লিঙ্গ : মহিলা	ফটো উপলব্ধ	647	UHI3034279	নাম : মীরা দাস বর্মন স্বামীর নাম: প্রণয় দাস বাড়ির নং : ভোগরামগুড়ি বয়স : 23 লিঙ্গ : মহিলা	ফটো উপলব্ধ	648	UHI3036852	নাম : সুভদ্রীপ বর্মন পিতার নাম: নিমাই বর্মন বাড়ির নং : ভোগরামগুড়ি বয়স : 20 লিঙ্গ : পুরুষ	ফটো উপলব্ধ
649	UHI2864031	নাম : পূজা সরকার পিতার নাম: অমর চাঁদ সরকার বাড়ির নং : এন0026 বয়স : 23 লিঙ্গ : মহিলা	ফটো উপলব্ধ	650	WII2238152	নাম : সাগরিকা চন্দ পিতার নাম: কালু চন্দ্র চন্দ বাড়ির নং : এন0081 বয়স : 23 লিঙ্গ : মহিলা	ফটো উপলব্ধ	651	RNL3168291	নাম : দীপা হোড় পিতার নাম: গৌতম চন্দ্র হোড় বাড়ির নং : এন0075 বয়স : 21 লিঙ্গ : মহিলা	ফটো উপলব্ধ
652	UHI2978070	নাম : সুচিস্মিতা রায় পিতার নাম: শঙ্কর রায় বাড়ির নং : এন0152 বয়স : 20 লিঙ্গ : মহিলা	ফটো উপলব্ধ	653	TSX2120483	নাম : চন্দ্রা দেবী দাস পিতার নাম: গৌরাজ চন্দ্র দাস বাড়ির নং : এন0000 বয়স : 24 লিঙ্গ : মহিলা	ফটো উপলব্ধ	654	UHI2857357	নাম : পৌলমী ঘোষ পিতার নাম: মিন্টু ঘোষ বাড়ির নং : এন0089 বয়স : 22 লিঙ্গ : মহিলা	ফটো উপলব্ধ
655	XFB2385623	নাম : মিতালী দাস পিতার নাম: সুকুমার দাস বাড়ির নং : এন0078 বয়স : 24 লিঙ্গ : মহিলা	ফটো উপলব্ধ	656	TIH1887645	নাম : প্রতিমা সূত্রধর স্বামীর নাম: লিটন সূত্রধর বাড়ির নং : ভোগরামগুড়ি 5থ প্ল্যান প্রাইমা বয়স : 33 লিঙ্গ : মহিলা	ফটো উপলব্ধ	657	UHI2359016	নাম : সীমা রায় পিতার নাম: প্রদীপ রায় বাড়ির নং : 282-ভোগরামগুড়ি 5থ প্ল্যান প্র বয়স : 27 লিঙ্গ : মহিলা	ফটো উপলব্ধ
658	UHI3055704	নাম : পায়েল রায় পিতার নাম: ফটিক চন্দ্র রায় বাড়ির নং : এন0004 বয়স : 19 লিঙ্গ : মহিলা	ফটো উপলব্ধ	659	UHI3055852	নাম : সান্তনা রায় বর্মন স্বামীর নাম: সন্তোষ রায় বাড়ির নং : এন0006 বয়স : 32 লিঙ্গ : মহিলা	ফটো উপলব্ধ	660	UHI3062304	নাম : মঙ্গলদীপ দত্ত পিতার নাম: মাধব দত্ত বাড়ির নং : ভোগরামগুড়ি বয়স : 20 লিঙ্গ : পুরুষ	ফটো উপলব্ধ



<p>661</p> <p>UHI3062361</p> <p>নাম : ভাস্কর দত্ত পিতার নাম: তপন দত্ত বাড়ির নং : ভোগরামগুড়ি বয়স : 19 লিঙ্গ : পুরুষ</p> <p>ফটো উপলব্ধ</p>	<p>662</p> <p>UHI2378826</p> <p>নাম : সঙ্গীতা সরকার পিতার নাম: গৌতম সরকার বাড়ির নং : 282-ভোগরামগুড়ি 5থ প্ল্যান প্ বয়স : 26 লিঙ্গ : মহিলা</p> <p>ফটো উপলব্ধ</p>	<p>663</p> <p>UHI3070125</p> <p>নাম : কৌশিক দে পিতার নাম: কমল দে বাড়ির নং : ভোগরামগুড়ি বয়স : 19 লিঙ্গ : পুরুষ</p> <p>ফটো উপলব্ধ</p>
<p>664</p> <p>UHI3071180</p> <p>নাম : কবিতা কর্মকার পিতার নাম: সমর কর্মকার বাড়ির নং : ভোগরামগুড়ি বয়স : 20 লিঙ্গ : মহিলা</p> <p>ফটো উপলব্ধ</p>	<p>665</p> <p>UHI3071982</p> <p>নাম : তাপাই পাল পিতার নাম: হারাধন পাল বাড়ির নং : 000 বয়স : 19 লিঙ্গ : পুরুষ</p> <p>ফটো উপলব্ধ</p>	<p>666</p> <p>UHI3072196</p> <p>নাম : মহুয়া কাষী পিতার নাম: ধনঞ্জয় কাষী বাড়ির নং : পাট নং-282 বয়স : 19 লিঙ্গ : মহিলা</p> <p>ফটো উপলব্ধ</p>



667	1	UHI3098977
নাম : রাশী দে পিতার নাম: হরেকৃষ্ণ দে বাড়ির নং : 1 বয়স : 19 লিঙ্গ : মহিলা		ফটো উপলব্ধ



668	1	WII2384154
নাম : বিজয়া বর্মন পিতার নাম: বিপ্লব বর্মন বাড়ির নং : এন0103 বয়স : 21 লিঙ্গ : মহিলা		ফটো উপলব্ধ

669	1	UHI3102431
নাম : টিয়া দে পিতার নাম: কার্তিক দে বাড়ির নং : ভোগরামগুড়ি বয়স : 18 লিঙ্গ : মহিলা		ফটো উপলব্ধ

670	1	UHI3112919
নাম : পাপিয়া দাস পিতার নাম: নির্মল দত্ত বাড়ির নং : শোলরদংগা 2এনডি খণ্ড বয়স : 27 লিঙ্গ : মহিলা		ফটো উপলব্ধ

নির্বাচক সংখ্যার সারসংক্ষেপ :

A) নির্বাচকের সংখ্যা :

	নির্বাচক তালিকার প্রকৃতি	নির্বাচক তালিকার পরিচিতি :	নির্বাচকের সংখ্যা :				
			পুরুষ	মহিলা	তৃতীয় লিঙ্গ	মোট	
I	মূল তালিকা	মূল তালিকা	বিশেষ নিবিড় সংশোধন ২০২৬ এর চূড়ান্ত ভোটার তালিকার সহিত 06-04-2026 তারিখ অবধি সংশোধিত নির্বাচক তালিকা	338	328	0	666
II	1- সংযোজন তালিকা	সংযোজনী 1	বিশেষ সংক্ষিপ্ত সংশোধন 2026	0	1	0	1
		সংযোজনী 2	ধারাবাহিক সংশোধন 2026	0	3	0	3
		মোট		0	4	0	4
III	2- বিয়োজন তালিকা	সংযোজনী 1	বিশেষ সংক্ষিপ্ত সংশোধন 2026	2	0	0	2
		সংযোজনী 2	ধারাবাহিক সংশোধন 2026	0	0	0	0
		মোট		2	0	0	2
IV	'লিঙ্গ ক্ষেত্রের' পরিবর্তনের কারণে পার্থক্য			0	0	0	0
V	বিচারপ্রক্রিয়ার অধীনস্থ			0	0	0	0
VI	বিচার বিভাগীয় আধিকারিক কর্তৃক বিচারপূর্বক নিষ্পত্তির পর বিয়োজিত			1	5	0	6
নির্বাচকের মোট সংখ্যা (I+II-III+IV-V-VI)				335	327	0	662

B) ক্রটি সংশোধনের সংখ্যা :

নির্বাচক তালিকার প্রকৃতি	নির্বাচক তালিকার পরিচিতি :	ক্রটি সংশোধনের সংখ্যা :
সংযোজনী 1	বিশেষ সংক্ষিপ্ত সংশোধন 2026	0
সংযোজনী 2	ধারাবাহিক সংশোধন 2026	1
	মোট	1

নির্বাচক নিবন্ধন আধিকারিকের স্বাক্ষর

E-মৃত, S-স্থানান্তরিত, R-একাধিকবার অন্তর্ভুক্ত, M-নিখোঁজ, Q-যোগ্য নহে