



নির্বাচক তালিকা 2026 S25 পশ্চিমবঙ্গ

বিধানসভা নির্বাচনক্ষেত্রের নং, নাম ও সংরক্ষণের স্থিতি : 3 - কুচবিহার উত্তর (তপশীলি জাতি)		অংশ নং : 286																			
বিধানসভা নির্বাচনক্ষেত্রটি যে লোকসভা নির্বাচনক্ষেত্রের / ক্ষেত্রসমূহের অন্তর্ভুক্ত তার নং, নাম ও সংরক্ষণ স্থিতি : 1 - কুচবিহার (তপশীলি জাতি)																					
1. সংশোধনের পূর্ণ বিবরণ																					
সংশোধনের বৎসর :	2026	নির্বাচক তালিকার পরিচিতি :																			
ভিত্তি তারিখ :	01-01-2026	বিশেষ নিবিড় সংশোধন ২০২৬ এর চূড়ান্ত ভোটার তালিকার সহিত 06-04-2026 তারিখ অবধি সংশোধিত নির্বাচক তালিকা																			
সংশোধনের প্রকৃতি :	ধারাবাহিক সংশোধন 2026																				
প্রকাশনার তারিখ :	06-04-2026																				
2. অংশ ও নির্বাচনী এলাকার পূর্ণ বিবরণ :																					
অংশের ভাগ নং ও নাম :																					
1-খারিজা সোনারী (সমগ্র)		<table border="1" style="width: 100%; border-collapse: collapse;"> <tr> <td>প্রধান শহর/গ্রাম</td> <td>: খারিজা সোনারী</td> </tr> <tr> <td>ওয়ার্ড</td> <td>:</td> </tr> <tr> <td>থানা</td> <td>: পুণ্ডিবাড়ী</td> </tr> <tr> <td>গ্রাম পঞ্চগায়েত</td> <td>: চকচকা</td> </tr> <tr> <td>ব্লক</td> <td>: কুচবিহার-২</td> </tr> <tr> <td>মহকুমা</td> <td>: কুচবিহার সদর</td> </tr> <tr> <td>জেলা</td> <td>: কুচবিহার</td> </tr> <tr> <td>পিন</td> <td>: 736156</td> </tr> </table>				প্রধান শহর/গ্রাম	: খারিজা সোনারী	ওয়ার্ড	:	থানা	: পুণ্ডিবাড়ী	গ্রাম পঞ্চগায়েত	: চকচকা	ব্লক	: কুচবিহার-২	মহকুমা	: কুচবিহার সদর	জেলা	: কুচবিহার	পিন	: 736156
প্রধান শহর/গ্রাম	: খারিজা সোনারী																				
ওয়ার্ড	:																				
থানা	: পুণ্ডিবাড়ী																				
গ্রাম পঞ্চগায়েত	: চকচকা																				
ব্লক	: কুচবিহার-২																				
মহকুমা	: কুচবিহার সদর																				
জেলা	: কুচবিহার																				
পিন	: 736156																				
3. ভোট গ্রহন কেন্দ্রের পূর্ণ বিবরণ :																					
ভোট গ্রহন কেন্দ্রের নং, নাম :		ভোট গ্রহন কেন্দ্রের শ্রেণী :		গ্রামীণ																	
286 - খারিজা সোনারী হরিবোল সূত্রধর প্রাইমারী স্কুল		এই অংশে সহায়ক ভোটগ্রহন কেন্দ্রের সংখ্যা		0																	
ভোট গ্রহন কেন্দ্রের ঠিকানা :		:																			
খারিজা সোনারী হরিবোল সূত্রধর প্রাইমারী স্কুল, খারিজা সোনারী																					
4. নির্বাচকের সংখ্যা :																					
প্রথম ক্রমিক নং	শেষ ক্রমিক নং	মোট সংখ্যা																			
		পুরুষ	মহিলা	তৃতীয় লিঙ্গ	মোট																
1	595	294	287	0	581																

নির্বাচক নিবন্ধন আধিকারিকের স্বাক্ষর



Nazri Naksha

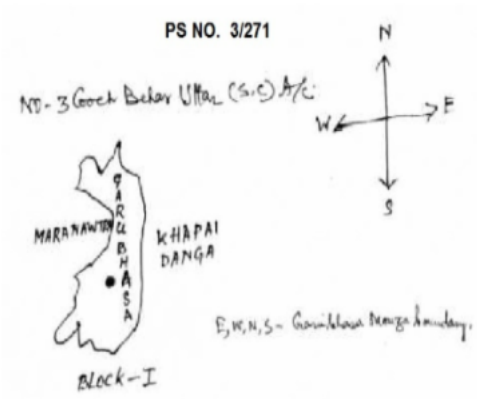

Google Map View

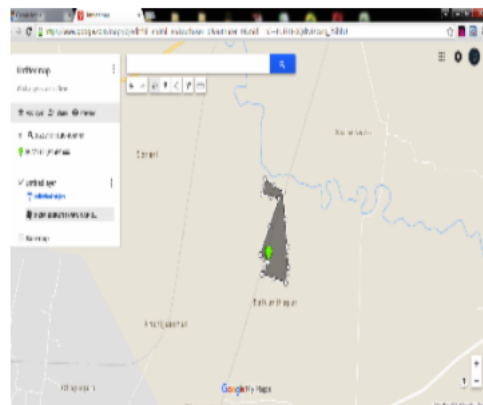

Polling Station Building Front View



Polling Station Front View



Cad View

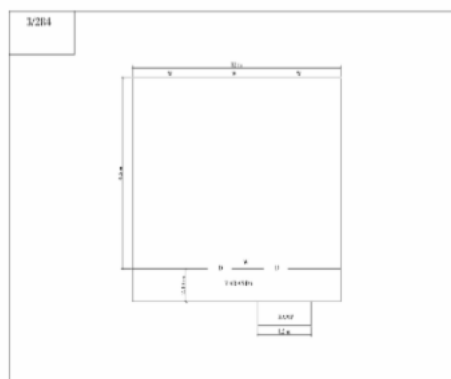

Key MAP View

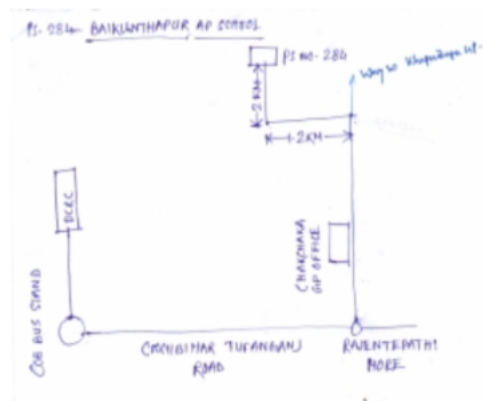

1 নাম : তপতী অধিকারী স্বামীর নাম: ধরেন্দ্র অধিকারী বাড়ির নং : n0066 বয়স : 61 লিঙ্গ : মহিলা	WB/01/004/393397	2 নাম : প্রতিমা অধিকারী স্বামীর নাম: ধ্রুবেন্দ্র দেব অধিকারী বাড়ির নং : n0065 বয়স : 55 লিঙ্গ : মহিলা	WB/01/004/393400	3 নাম : ধরেন্দ্রদেব অধিকারী পিতার নাম: নরেন্দ্র অধিকারী বাড়ির নং : n0066 বয়স : 68 লিঙ্গ : পুরুষ	WB/01/004/393229
4 নাম : মেনকা অধিকারী স্বামীর নাম: নরেন্দ্র অধিকারী বাড়ির নং : n0065 বয়স : 83 লিঙ্গ : মহিলা	WB/01/004/393263	5 নাম : নিয়তী রায় স্বামীর নাম: বীরেন রায় বাড়ির নং : n0065 বয়স : 43 লিঙ্গ : মহিলা	LZL2147114	6 নাম : উপেন্দ্রনাথ ঈশোর পিতার নাম: ভবেন্দ্র ঈশোর বাড়ির নং : n0088 বয়স : 74 লিঙ্গ : পুরুষ	WB/01/004/393036
7 নাম : মামনী ঈশোর(বর্মন) স্বামীর নাম: গৌতম ঈশোর বাড়ির নং : n0088 বয়স : 35 লিঙ্গ : মহিলা	UHI1830629	8 নাম : অনিতা ঈশোর স্বামীর নাম: নৃপেন্দ্র নাথ ঈশোর বাড়ির নং : n0088 বয়স : 57 লিঙ্গ : মহিলা	UHI2569812	9 নাম : গৌতম ঈশোর পিতার নাম: উপেন্দ্র নাথ ঈশোর বাড়ির নং : n0088 বয়স : 43 লিঙ্গ : পুরুষ	LZL2407013
10 নাম : নৃপেন্দ্র নাথ ঈশোর পিতার নাম: ভবেন্দ্র ঈশোর বাড়ির নং : n0088 বয়স : 66 লিঙ্গ : পুরুষ	UHI2577609	11 নাম : বাপী ঈশোর পিতার নাম: নৃপেন্দ্রনাথ ঈশোর বাড়ির নং : n0088 বয়স : 31 লিঙ্গ : পুরুষ	UHI1830447	12 নাম : বিপুল ঈশোর পিতার নাম: নৃপেন্দ্র নাথ ঈশোর বাড়ির নং : n0088 বয়স : 29 লিঙ্গ : পুরুষ	UHI2097327
13 নাম : রঞ্জিত কুমার কাথী পিতার নাম: প্রভাত চন্দ্র কাথী বাড়ির নং : n0095 বয়স : 47 লিঙ্গ : পুরুষ	LZL1463413	14 নাম : অতুল কাথী পিতার নাম: প্রভাত চন্দ্র কাথী বাড়ির নং : n0095 বয়স : 46 লিঙ্গ : পুরুষ	LZL1463165	15 নাম : মামনী কাথী স্বামীর নাম: রঞ্জিত কুমার কাথী বাড়ির নং : n0095 বয়স : 33 লিঙ্গ : মহিলা	UHI1686302
16 নাম : অরুনা কাথী স্বামীর নাম: সুশীল চন্দ্র কাথী বাড়ির নং : n0093 বয়স : 61 লিঙ্গ : মহিলা	UHI2577229	17 নাম : দেবশীষ কাজী পিতার নাম: জগদীশ কাজী বাড়ির নং : n0093 বয়স : 21 লিঙ্গ : পুরুষ	UHI2867695	18 নাম : অনিতা কাথী (অধিকারী) স্বামীর নাম: জগদীশ কাথী বাড়ির নং : n0093 বয়স : 40 লিঙ্গ : মহিলা	UHI1686377
19 নাম : সুশীল চন্দ্র কাথী পিতার নাম: মাধব কাথী বাড়ির নং : n0093 বয়স : 71 লিঙ্গ : পুরুষ	UHI2563054	20 নাম : জগদীশ কাথী পিতার নাম: সুশীল চন্দ্র কাথী বাড়ির নং : n0093 বয়স : 43 লিঙ্গ : পুরুষ	LZL2147122	21 নাম : শ্যামল কাথী পিতার নাম: মনোহর কাথী বাড়ির নং : n0081 বয়স : 60 লিঙ্গ : পুরুষ	UHI2908168
22 নাম : পিংকি কাথী স্বামীর নাম: গনেশ কাথী বাড়ির নং : n0093 বয়স : 35 লিঙ্গ : মহিলা	UHI1964790	23 নাম : হীরেন্দ্র নাথ কাথী পিতার নাম: শ্যামল কাথী বাড়ির নং : n0081 বয়স : 40 লিঙ্গ : পুরুষ	LZL2407039	24 নাম : বানী কাথী স্বামীর নাম: শ্যামল কাথী বাড়ির নং : n0081 বয়স : 58 লিঙ্গ : মহিলা	WB/01/004/393600
25 নাম : গনেশ কাথী পিতার নাম: সুশীল কাথী বাড়ির নং : n0093 বয়স : 38 লিঙ্গ : পুরুষ	LZL2782944	26 নাম : কামিনী কাথী পিতার নাম: মহেন্দ্র কাথী বাড়ির নং : n0094 বয়স : 55 লিঙ্গ : পুরুষ	UHI2688836	27 নাম : পম্পা (রায়) কাথী স্বামীর নাম: মিন্টু কাথী বাড়ির নং : n0094 বয়স : 40 লিঙ্গ : মহিলা	LZL2407781
28 নাম : অমলেশ কাথী পিতার নাম: শিব কাথী বাড়ির নং : n0092 বয়স : 36 লিঙ্গ : পুরুষ	UHI1499441	29 নাম : কৃষ্ণ কাথী পিতার নাম: মনোহর কাথী বাড়ির নং : n0078 বয়স : 58 লিঙ্গ : পুরুষ	UHI2592947	30 নাম : সবিতা কাথী স্বামীর নাম: জ্যোতিষ কাথী বাড়ির নং : n0091 বয়স : 50 লিঙ্গ : মহিলা	WB/01/004/393149

31 নাম : তাপসী কাথী স্বামীর নাম: মলীন্দ্র কাথী বাড়ির নং : n0091 বয়স : 42 লিঙ্গ : মহিলা	LZL2782845 ফটো উপলব্ধ	32 নাম : অজয় কাথী পিতার নাম: মলিন্দ্র কাথী বাড়ির নং : N0091 বয়স : 24 লিঙ্গ : পুরুষ	UHI2625473 ফটো উপলব্ধ	33 নাম : চিরনজিৎ কাথী পিতার নাম: জ্যোতীষ কাথী বাড়ির নং : N000 বয়স : 25 লিঙ্গ : পুরুষ	UHI2625721 ফটো উপলব্ধ
34 নাম : অসীম কুমার কাজী মায়ের নাম: মঞ্জু কাথী বাড়ির নং : এনএইচএন বয়স : 57 লিঙ্গ : পুরুষ	UHI2433548 ফটো উপলব্ধ	35 নাম : অনীতা করজী পিতার নাম: কাশিন্দ্র কাথী বাড়ির নং : n0094 বয়স : 49 লিঙ্গ : মহিলা	UHI2659829 ফটো উপলব্ধ	36 নাম : মুনাল কাথী পিতার নাম: কামিনী কাথী বাড়ির নং : N000 বয়স : 24 লিঙ্গ : পুরুষ	UHI2625705 ফটো উপলব্ধ
37 নাম : নিশিল চন্দ্র কাথী পিতার নাম: মাধব চন্দ্র কাথী বাড়ির নং : n0089 বয়স : 47 লিঙ্গ : পুরুষ	LZL2148112 ফটো উপলব্ধ	38 নাম : টেপ্তী কাথী পিতার নাম: মাধব কাথী বাড়ির নং : n0089 বয়স : 53 লিঙ্গ : মহিলা	UHI1686385 ফটো উপলব্ধ	39 নাম : দ্রপদী কাথী স্বামীর নাম: মাধব কাথী বাড়ির নং : n0089 বয়স : 76 লিঙ্গ : মহিলা	WB/01/004/393110 ফটো উপলব্ধ
40 নাম : গৌরী কাথী স্বামীর নাম: আশীষ কাথী বাড়ির নং : n0094 বয়স : 49 লিঙ্গ : মহিলা	WB/01/004/393609 ফটো উপলব্ধ	41 নাম : অপর্ণা কাথী পিতার নাম: অসীম কুমার কাথী বাড়ির নং : n0094 বয়স : 31 লিঙ্গ : মহিলা	UHI1964881 ফটো উপলব্ধ	42 নাম : মলিন্দ্র কাথী পিতার নাম: শরৎ কাথী বাড়ির নং : n0091 বয়স : 44 লিঙ্গ : পুরুষ	LZL2407757 ফটো উপলব্ধ
43 নাম : জ্যোতীষ কাথী পিতার নাম: শরৎ কাথী বাড়ির নং : n0091 বয়স : 56 লিঙ্গ : পুরুষ	WB/01/004/393163 ফটো উপলব্ধ	44 নাম : বাবন কাথী পিতার নাম: মিন্টু কাথী বাড়ির নং : N0094 বয়স : 24 লিঙ্গ : পুরুষ	UHI2625465 ফটো উপলব্ধ	45 নাম : শেফালি দাস রায় পিতার নাম: তেজেন দাস বাড়ির নং : এন0092 বয়স : 31 লিঙ্গ : মহিলা	UHI2459717 ফটো উপলব্ধ
46 নাম : মিন্টু কাথী পিতার নাম: মহেন্দ্র কাথী বাড়ির নং : n0094 বয়স : 50 লিঙ্গ : পুরুষ	UHI3086014 ফটো উপলব্ধ	47 নাম : মঞ্জু কাথী স্বামীর নাম: কাশিন্দ্র কাথী বাড়ির নং : n0094 বয়স : 85 লিঙ্গ : মহিলা	WB/01/004/393174 ফটো উপলব্ধ	48 নাম : প্রভাত চন্দ্র কাথী পিতার নাম: মহেন্দ্র নাথ কাথী বাড়ির নং : 96 বয়স : 65 লিঙ্গ : পুরুষ	LZL2592111 ফটো উপলব্ধ
49 নাম : সায়নী কাথী পিতার নাম: অসীম কাথী বাড়ির নং : এন000 বয়স : 23 লিঙ্গ : মহিলা	UHI2747749 ফটো উপলব্ধ	50 নাম : বিনতা কাথী স্বামীর নাম: মনোহর কাথী বাড়ির নং : n0078 বয়স : 79 লিঙ্গ : মহিলা	WB/01/004/393121 ফটো উপলব্ধ	51 নাম : মুনমুন কাথী পিতার নাম: পরেশ কাথী বাড়ির নং : n0094 বয়স : 41 লিঙ্গ : মহিলা	LZL2592186 ফটো উপলব্ধ
52 নাম : নীলিমা রায় স্বামীর নাম: কৃষ্ণ রায় বাড়ির নং : n0069 বয়স : 39 লিঙ্গ : মহিলা	LZL2592210 ফটো উপলব্ধ	53 নাম : শেফালী কাথী স্বামীর নাম: শিব কাথী বাড়ির নং : n0092 বয়স : 57 লিঙ্গ : মহিলা	WB/01/004/393261 ফটো উপলব্ধ	54 নাম : উর্মিলা কাথী স্বামীর নাম: প্রভাত চন্দ্র কাথী বাড়ির নং : n0116 বয়স : 61 লিঙ্গ : মহিলা	WB/01/004/393579 ফটো উপলব্ধ
55 নাম : বিদ্যুৎ কাথী পিতার নাম: বিমল কাথী বাড়ির নং : n0078 বয়স : 32 লিঙ্গ : পুরুষ	UHI1964840 ফটো উপলব্ধ	56 নাম : বিপ্লব কাথী পিতার নাম: বিমল কাথী বাড়ির নং : n0078 বয়স : 34 লিঙ্গ : পুরুষ	UHI1830496 ফটো উপলব্ধ	57 নাম : সুবীরা কাথী স্বামীর নাম: শরৎ কাথী বাড়ির নং : n0091 বয়স : 81 লিঙ্গ : মহিলা	WB/01/004/393780 ফটো উপলব্ধ
58 নাম : মেনোকা (বর্মন) কাথী স্বামীর নাম: নিশিল চন্দ্র কাথী বাড়ির নং : n0089 বয়স : 42 লিঙ্গ : মহিলা	LZL2407724 ফটো উপলব্ধ	59 নাম : সঞ্জয় কাথী পিতার নাম: নিশিল চন্দ্র কাথী বাড়ির নং : খারিজা সোনারী বয়স : 20 লিঙ্গ : পুরুষ	UHI3015476 ফটো উপলব্ধ	60 নাম : প্রমিলা কাথী স্বামীর নাম: নির্মল কাথী বাড়ির নং : n0090 বয়স : 59 লিঙ্গ : মহিলা	WB/01/004/393342 ফটো উপলব্ধ

61 নাম : বিমল কার্যী পিতার নাম: মনোহর কার্যী বাড়ির নং : n0078 বয়স : 66 লিঙ্গ : পুরুষ	WB/01/004/393806 ফটো উপলব্ধ	62 নাম : প্রসেনজিৎ কার্যী পিতার নাম: প্রভাত কার্যী বাড়ির নং : 96 বয়স : 35 লিঙ্গ : পুরুষ	UHI1499565 ফটো উপলব্ধ	63 নাম : নিবেদিতা কার্যী পিতার নাম: আশীষ কার্যী বাড়ির নং : এন0094 বয়স : 25 লিঙ্গ : মহিলা	UHI2433746 ফটো উপলব্ধ
64 নাম : অনিন্দিতা কার্যী পিতার নাম: অসীম কুমার কার্যী বাড়ির নং : n0154 বয়স : 28 লিঙ্গ : মহিলা	UHI2618320 ফটো উপলব্ধ	65 নাম : নকুল কার্যী পিতার নাম: মলিন্দ্র কার্যী বাড়ির নং : এন0091 বয়স : 25 লিঙ্গ : পুরুষ	UHI2459667 ফটো উপলব্ধ	66 নাম : যমুনা কার্যী স্বামীর নাম: মহেন্দ্র কার্যী বাড়ির নং : n0094 বয়স : 89 লিঙ্গ : মহিলা	WB/01/004/393582 ফটো উপলব্ধ
67 নাম : স্বপ্না কার্যী পিতার নাম: রামপ্রসাদ কার্যী বাড়ির নং : 283/0084 বয়স : 28 লিঙ্গ : মহিলা	UHI2135903 ফটো উপলব্ধ	68 নাম : জয়ন্তী কার্যী স্বামীর নাম: অজিত কার্যী বাড়ির নং : n0069 বয়স : 61 লিঙ্গ : মহিলা	UHI2590099 ফটো উপলব্ধ	69 নাম : বাবলী কার্যী পিতার নাম: পরেশ কার্যী বাড়ির নং : n0094 বয়স : 31 লিঙ্গ : মহিলা	UHI1830546 ফটো উপলব্ধ
70 নাম : প্রশান্ত কার্যী পিতার নাম: পরেশ কার্যী বাড়ির নং : n0094 বয়স : 32 লিঙ্গ : পুরুষ	UHI1830454 ফটো উপলব্ধ	71 নাম : গৌরি কার্যী স্বামীর নাম: কামিনী কার্যী বাড়ির নং : n0094 বয়স : 46 লিঙ্গ : মহিলা	UHI2688810 ফটো উপলব্ধ	72 নাম : কুম্পা কার্যী পিতার নাম: অজিৎ কার্যী বাড়ির নং : n0069 বয়স : 30 লিঙ্গ : মহিলা	UHI2359578 ফটো উপলব্ধ
73 নাম : সরদিনী কার্যী স্বামীর নাম: পরেশ কার্যী বাড়ির নং : n0094 বয়স : 61 লিঙ্গ : মহিলা	WB/01/004/393162 ফটো উপলব্ধ	74 নাম : শিবু কার্যী পিতার নাম: অখিল চন্দ্র কার্যী বাড়ির নং : n0092 বয়স : 60 লিঙ্গ : পুরুষ	UHI2557908 ফটো উপলব্ধ	75 নাম : জয়ীতা কার্যী মায়ের নাম: গৌরী কার্যী বাড়ির নং : এন0000 বয়স : 23 লিঙ্গ : মহিলা	UHI2747814 ফটো উপলব্ধ
76 নাম : পরেশ চন্দ্র কার্যী অন্যান্য: কামিনী কার্যী বাড়ির নং : এন000 বয়স : 60 লিঙ্গ : পুরুষ	UHI2950525 ফটো উপলব্ধ	77 নাম : সংগীতা (রায়) কার্যী স্বামীর নাম: অতুল কার্যী বাড়ির নং : n0094 বয়স : 31 লিঙ্গ : মহিলা	UHI2087120 ফটো উপলব্ধ	78 নাম : পিন্টু কার্যী মায়ের নাম: শেফালী কয়ী রায় বাড়ির নং : এন0000 বয়স : 23 লিঙ্গ : পুরুষ	UHI2747822 ফটো উপলব্ধ
79 নাম : শেফালী কার্যী (রায়) স্বামীর নাম: রামকৃষ্ণ কার্যী বাড়ির নং : 72 বয়স : 46 লিঙ্গ : মহিলা	LZL2592194 ফটো উপলব্ধ	80 নাম : মীনা চন্দ্র স্বামীর নাম: রঞ্জিত কুমার চন্দ্র বাড়ির নং : n0061 বয়স : 59 লিঙ্গ : মহিলা	WB/01/004/393482 ফটো উপলব্ধ	81 নাম : রঞ্জিৎ কুমার চন্দ্র পিতার নাম: রাজেন্দ্র চন্দ্র বাড়ির নং : n0061 বয়স : 69 লিঙ্গ : পুরুষ	UHI2918621 ফটো উপলব্ধ
82 নাম : স্বপ্না দাস দত্ত পিতার নাম: টগর চন্দ্র দাস বাড়ির নং : এন0001 বয়স : 28 লিঙ্গ : মহিলা	UHI2458685 ফটো উপলব্ধ	83 নাম : চঞ্চল দত্ত পিতার নাম: লক্ষন চন্দ্র দত্ত বাড়ির নং : n0012 বয়স : 56 লিঙ্গ : পুরুষ	WB/01/004/393202 ফটো উপলব্ধ	84 নাম : চায়না দত্ত (পাল) স্বামীর নাম: অবিনাশ দত্ত বাড়ির নং : n0012 বয়স : 37 লিঙ্গ : মহিলা	LZL2783140 ফটো উপলব্ধ
85 নাম : প্রিয় দত্ত স্বামীর নাম: সুধীর দত্ত বাড়ির নং : n0012 বয়স : 48 লিঙ্গ : মহিলা	LZL2592236 ফটো উপলব্ধ	86 নাম : ঝনু দত্ত পিতার নাম: সুধীর দত্ত বাড়ির নং : n0012 বয়স : 34 লিঙ্গ : পুরুষ	UHI1499482 ফটো উপলব্ধ	87 নাম : লক্ষনচন্দ্র দত্ত পিতার নাম: গোবিন্দ দত্ত বাড়ির নং : n0012 বয়স : 87 লিঙ্গ : পুরুষ	WB/01/004/393028 ফটো উপলব্ধ
88 নাম : মিন্টু দত্ত পিতার নাম: সুধীর দত্ত বাড়ির নং : n0012 বয়স : 36 লিঙ্গ : পুরুষ	UHI1499359 ফটো উপলব্ধ	89 নাম : সন্ধ্যা তরফদার দাস স্বামীর নাম: পরিতোষ দাস বাড়ির নং : n0012 বয়স : 34 লিঙ্গ : মহিলা	UHI1499540 ফটো উপলব্ধ	Q নাম : ভূপেন্দ্র চন্দ্র দত্ত পিতার নাম: উপেন্দ্র দত্ত বাড়ির নং : বয়স : 76 লিঙ্গ : পুরুষ	LZL2782829 ফটো উপলব্ধ

91 নাম : সুভাষিনী দত্ত স্বামীর নাম: লক্ষ্মন চন্দ্র দত্ত বাড়ির নং : n0012 বয়স : 66 লিঙ্গ : মহিলা WB/01/004/393382 ফটো উপলব্ধ	92 নাম : শংকরী দত্ত স্বামীর নাম: অর্জুন দত্ত বাড়ির নং : n0012 বয়স : 30 লিঙ্গ : মহিলা UHI1964782 ফটো উপলব্ধ	93 নাম : অর্জুন দত্ত পিতার নাম: লক্ষ্মন চন্দ্র দত্ত বাড়ির নং : n0012 বয়স : 43 লিঙ্গ : পুরুষ LZL2407047 ফটো উপলব্ধ
94 নাম : তুলসী চন্দ্র দত্ত স্বামীর নাম: চঞ্চল দত্ত বাড়ির নং : n0012 বয়স : 37 লিঙ্গ : মহিলা UHI1499383 ফটো উপলব্ধ	95 নাম : বেনু বালু দত্ত স্বামীর নাম: ভুবেন্দ্র চন্দ্র দত্ত বাড়ির নং : n0012 বয়স : 49 লিঙ্গ : মহিলা UHI1206184 ফটো উপলব্ধ	96 নাম : অবিনাশ দত্ত পিতার নাম: ভুবেন চন্দ্র দত্ত বাড়ির নং : 13 বয়স : 39 লিঙ্গ : পুরুষ LZL2592251 ফটো উপলব্ধ
97 নাম : স্বপন দাস পিতার নাম: নিত্যানন্দ দাস বাড়ির নং : n0009 বয়স : 55 লিঙ্গ : পুরুষ WB/01/004/393491 ফটো উপলব্ধ	98 নাম : দিপু দাস পিতার নাম: নিত্যানন্দ দাস বাড়ির নং : n0009 বয়স : 40 লিঙ্গ : পুরুষ UHI1499375 ফটো উপলব্ধ	99 নাম : মোসুমী দাস স্বামীর নাম: প্রদীপ দাস বাড়ির নং : 15 বয়স : 33 লিঙ্গ : মহিলা UHI1686344 ফটো উপলব্ধ
100 নাম : সঞ্জয় দাস পিতার নাম: গৌরাজ দাস বাড়ির নং : n0129 বয়স : 37 লিঙ্গ : পুরুষ LZL2783173 ফটো উপলব্ধ	101 নাম : পরিতোষ দাস পিতার নাম: সুবীর চন্দ্র দাস বাড়ির নং : 9 বয়স : 41 লিঙ্গ : পুরুষ LZL2592152 ফটো উপলব্ধ	102 নাম : মনতোষ দাস পিতার নাম: সুবীর চন্দ্র দাস বাড়ির নং : n0008 বয়স : 36 লিঙ্গ : পুরুষ UHI1499326 ফটো উপলব্ধ
103 নাম : অষ্টমী দাস স্বামীর নাম: গৌরাজ দাস বাড়ির নং : n0010 বয়স : 71 লিঙ্গ : মহিলা WB/01/004/393327 ফটো উপলব্ধ	104 নাম : রাজিব দাস পিতার নাম: গৌরাজ দাস বাড়ির নং : 11 বয়স : 38 লিঙ্গ : পুরুষ LZL2592145 ফটো উপলব্ধ	105 নাম : মাম্পি দাস স্বামীর নাম: যতন দাস বাড়ির নং : n0009 বয়স : 33 লিঙ্গ : মহিলা UHI2194819 ফটো উপলব্ধ
106 নাম : চম্পা দাস স্বামীর নাম: কার্তিক দাস বাড়ির নং : n0011 বয়স : 32 লিঙ্গ : মহিলা UHI1964808 ফটো উপলব্ধ	107 নাম : অমর দাস পিতার নাম: রাখাল দাস বাড়ির নং : n0022 বয়স : 59 লিঙ্গ : পুরুষ WB/01/004/393751 ফটো উপলব্ধ	108 নাম : কৃষ্ণ দাস পিতার নাম: অমর দাস বাড়ির নং : n0022 বয়স : 31 লিঙ্গ : মহিলা UHI1964824 ফটো উপলব্ধ
109 নাম : নয়নতারা দাস স্বামীর নাম: রাজিব দাস বাড়ির নং : 11 বয়স : 35 লিঙ্গ : মহিলা UHI1964733 ফটো উপলব্ধ	110 নাম : নয়নমনি দাস স্বামীর নাম: দিপু দাস বাড়ির নং : n0009 বয়স : 32 লিঙ্গ : মহিলা UHI1964725 ফটো উপলব্ধ	111 নাম : তপন দাস পিতার নাম: নিত্যানন্দ দাস বাড়ির নং : n0009 বয়স : 50 লিঙ্গ : পুরুষ WB/01/004/393200 ফটো উপলব্ধ
112 নাম : যতন দাস পিতার নাম: নিত্যানন্দ দাস বাড়ির নং : n0009 বয়স : 44 লিঙ্গ : পুরুষ LZL2407070 ফটো উপলব্ধ	Q নাম : সঞ্জয় দত্ত পিতার নাম: ভুবেন্দ্র চন্দ্র দত্ত বাড়ির নং : বয়স : 37 লিঙ্গ : পুরুষ LZL2782753 ফটো উপলব্ধ	114 নাম : রঞ্জু দাস স্বামীর নাম: সন্তোষ দাস বাড়ির নং : n0008 বয়স : 38 লিঙ্গ : মহিলা UHI1206366 ফটো উপলব্ধ
115 নাম : বাপ্পা দাস পিতার নাম: গোপাল চন্দ্র দাস বাড়ির নং : n0014 বয়স : 43 লিঙ্গ : পুরুষ LZL2147155 ফটো উপলব্ধ	116 নাম : কার্তিক দাস পিতার নাম: প্রেমানন্দ দাস বাড়ির নং : n0011 বয়স : 43 লিঙ্গ : পুরুষ LZL2147205 ফটো উপলব্ধ	117 নাম : লক্ষ্মী দাস স্বামীর নাম: প্রেমানন্দ দাস বাড়ির নং : n0011 বয়স : 63 লিঙ্গ : মহিলা WB/01/004/393369 ফটো উপলব্ধ
118 নাম : গোবিন্দ দাস পিতার নাম: দুলাল দাস বাড়ির নং : n0015 বয়স : 28 লিঙ্গ : পুরুষ UHI2194801 ফটো উপলব্ধ	119 নাম : নয়ন দাস স্বামীর নাম: গোপাল চন্দ্র দাস বাড়ির নং : n0014 বয়স : 81 লিঙ্গ : মহিলা WB/01/004/393577 ফটো উপলব্ধ	120 নাম : প্রেমানন্দ দাস পিতার নাম: ভারতচন্দ্র দাস বাড়ির নং : n0011 বয়স : 69 লিঙ্গ : পুরুষ WB/01/004/393507 ফটো উপলব্ধ

121 নাম : কৃষ্ণ দাস পিতার নাম: গৌরাজ দাস বাড়ির নং : n0010 বয়স : 37 লিঙ্গ : পুরুষ	UHI1599398 ফটো উপলব্ধ	122 নাম : স্বপ্না দাস (বিশ্বাস) স্বামীর নাম: বাপ্পা দাস বাড়ির নং : n0014 বয়স : 40 লিঙ্গ : মহিলা	UHI1686328 ফটো উপলব্ধ	123 নাম : মদন দাস পিতার নাম: অমর দাস বাড়ির নং : n0022 বয়স : 34 লিঙ্গ : পুরুষ	UHI1599364 ফটো উপলব্ধ
124 নাম : মদন কুমার দাস পিতার নাম: নিত্যানন্দ দাস বাড়ির নং : n0009 বয়স : 36 লিঙ্গ : পুরুষ	UHI1686229 ফটো উপলব্ধ	125 নাম : সুধারানী দাস স্বামীর নাম: তপন দাস বাড়ির নং : n0009 বয়স : 39 লিঙ্গ : মহিলা	LZL2783074 ফটো উপলব্ধ	126 নাম : শিখা দাস স্বামীর নাম: স্বপন দাস বাড়ির নং : n0009 বয়স : 42 লিঙ্গ : মহিলা	UHI1206267 ফটো উপলব্ধ
127 নাম : মঞ্জলী দাস স্বামীর নাম: নিত্যানন্দ দাস বাড়ির নং : 10 বয়স : 76 লিঙ্গ : মহিলা	LZL2407062 ফটো উপলব্ধ	128 নাম : অনিমা দাস স্বামীর নাম: অমর দাস বাড়ির নং : n0022 বয়স : 56 লিঙ্গ : মহিলা	WB/01/004/393137 ফটো উপলব্ধ	129 নাম : বিজয় দাস পিতার নাম: গৌরাজ দাস বাড়ির নং : 11 বয়স : 55 লিঙ্গ : পুরুষ	LZL2696219 ফটো উপলব্ধ
130 নাম : রেখা দাস (সরকার) স্বামীর নাম: প্রাণতোষ দাস বাড়ির নং : n0008 বয়স : 30 লিঙ্গ : মহিলা	UHI2087146 ফটো উপলব্ধ	131 নাম : দীপা সরকার (মোদক) স্বামীর নাম: কালিপদ সরকার বাড়ির নং : n0022 বয়স : 29 লিঙ্গ : মহিলা	UHI2087153 ফটো উপলব্ধ	132 নাম : প্রদীপ দাস পিতার নাম: গোপাল দাস বাড়ির নং : 15 বয়স : 40 লিঙ্গ : পুরুষ	LZL2592129 ফটো উপলব্ধ
133 নাম : শুভদীপ দাস পিতার নাম: স্বপন দাস বাড়ির নং : এন000 বয়স : 22 লিঙ্গ : পুরুষ	UHI2876035 ফটো উপলব্ধ	134 নাম : পঞ্চমী সরকার দাস পিতার নাম: বাবুল সরকার বাড়ির নং : এন0015 বয়স : 26 লিঙ্গ : মহিলা	UHI2459683 ফটো উপলব্ধ	135 নাম : স্বপ্না দাস (বর্মন) স্বামীর নাম: মদন দাস বাড়ির নং : এন0022 বয়স : 29 লিঙ্গ : মহিলা	UHI2194793 ফটো উপলব্ধ
136 নাম : বিশাল দাস পিতার নাম: বিজয় দাস বাড়ির নং : এন0000 বয়স : 23 লিঙ্গ : পুরুষ	UHI2747780 ফটো উপলব্ধ	137 নাম : সোনালী দত্ত সূত্রধর পিতার নাম: সনাতন সূত্রধর বাড়ির নং : এন0001 বয়স : 25 লিঙ্গ : মহিলা	UHI2458172 ফটো উপলব্ধ	138 নাম : সন্তোষ দাস পিতার নাম: সুধীর চন্দ্র দাস বাড়ির নং : n0008 বয়স : 54 লিঙ্গ : পুরুষ	WB/01/004/393344 ফটো উপলব্ধ
139 নাম : শুরা দাস পিতার নাম: সন্তোষ দাস বাড়ির নং : এন000 বয়স : 20 লিঙ্গ : মহিলা	UHI2977833 ফটো উপলব্ধ	140 নাম : কবিতা দাস স্বামীর নাম: দুলাল দাস বাড়ির নং : n0015 বয়স : 53 লিঙ্গ : মহিলা	WB/01/004/393139 ফটো উপলব্ধ	Q 141 নাম : অর্চনা দে স্বামীর নাম: রিপন দে বাড়ির নং : এন0018 বয়স : 39 লিঙ্গ : মহিলা	UHI2459709 ফটো উপলব্ধ
Q 142 নাম : সুজন দে পিতার নাম: সুমন্ত দে বাড়ির নং : বয়স : 30 লিঙ্গ : পুরুষ	UHI1964766 ফটো উপলব্ধ	143 নাম : সুমন্ত চন্দ্র দে পিতার নাম: সুরেন্দ্র চন্দ্র দে বাড়ির নং : n0013 বয়স : 42 লিঙ্গ : পুরুষ	UHI1499581 ফটো উপলব্ধ	144 নাম : রিপন চন্দ্র দে পিতার নাম: সুরেন্দ্র দে বাড়ির নং : n0018 বয়স : 33 লিঙ্গ : পুরুষ	UHI2377885 ফটো উপলব্ধ
Q 145 নাম : ভজন দে পিতার নাম: সুমন্ত দে বাড়ির নং : বয়স : 29 লিঙ্গ : পুরুষ	UHI2087104 ফটো উপলব্ধ	Q 146 নাম : ভুবন চন্দ্র দে পিতার নাম: সুরেন্দ্র চন্দ্র দে বাড়ির নং : বয়স : 40 লিঙ্গ : পুরুষ	UHI1499573 ফটো উপলব্ধ	147 নাম : সুবলচন্দ্র দে পিতার নাম: সুরেন্দ্র দে বাড়ির নং : n0018 বয়স : 68 লিঙ্গ : পুরুষ	WB/01/004/393193 ফটো উপলব্ধ
148 নাম : অঞ্জলী দে স্বামীর নাম: সুবল চন্দ্র দে বাড়ির নং : n0018 বয়স : 59 লিঙ্গ : মহিলা	WB/01/004/393383 ফটো উপলব্ধ	149 নাম : ববিতা দে স্বামীর নাম: ভুবনচন্দ্র দে বাড়ির নং : n0012 বয়স : 32 লিঙ্গ : মহিলা	UHI1830645 ফটো উপলব্ধ	150 নাম : সরস্বতী দে স্বামীর নাম: সুমন্তচন্দ্র দে বাড়ির নং : n0013 বয়স : 40 লিঙ্গ : মহিলা	UHI1830652 ফটো উপলব্ধ

151 নাম : শিপ্রা দে (দাস) স্বামীর নাম: দিবল চন্দ্র দে বাড়ির নং : n0128 বয়স : 32 লিঙ্গ : মহিলা	UHI1687789 ফটো উপলব্ধ	152 নাম : তনুকা অধিকারী পিতার নাম: ধ্রুবেন্দ্র দেব অধিকারী বাড়ির নং : এনএইচএন বয়স : 25 লিঙ্গ : মহিলা	UHI2433605 ফটো উপলব্ধ	153 নাম : হেমন্ত অধিকারী পিতার নাম: ধ্রুবেন্দ্র দেব অধিকারী বাড়ির নং : এন000 বয়স : 22 লিঙ্গ : পুরুষ	UHI2781375 ফটো উপলব্ধ
154 নাম : ধ্রুবেন্দ্র দেব অধিকারী পিতার নাম: নরেন্দ্র দেব অধিকারী বাড়ির নং : 67 বয়স : 65 লিঙ্গ : পুরুষ	LZL0784868 ফটো উপলব্ধ	155 নাম : রিয়া রায় মায়ের নাম: সীমা ধর রায় বাড়ির নং : এন0023 বয়স : 21 লিঙ্গ : মহিলা	UHI2875573 ফটো উপলব্ধ	156 নাম : শেফালী ধর স্বামীর নাম: প্রমোদ ধর বাড়ির নং : n0023 বয়স : 72 লিঙ্গ : মহিলা	WB/01/004/393408 ফটো উপলব্ধ
157 নাম : বিকাশ দে পিতার নাম: সুবল দে বাড়ির নং : n0023 বয়স : 29 লিঙ্গ : পুরুষ	UHI2087195 ফটো উপলব্ধ	158 নাম : সীমা ধর স্বামীর নাম: বিজয় রায় বাড়ির নং : n0023 বয়স : 45 লিঙ্গ : মহিলা	UHI1964873 ফটো উপলব্ধ	159 নাম : পঙ্কজ পাল পিতার নাম: গৌরাজ চ পাল বাড়ির নং : n0118 বয়স : 41 লিঙ্গ : পুরুষ	LZL2783009 ফটো উপলব্ধ
160 নাম : পিংকি বর্মন (রায়) স্বামীর নাম: দীপঙ্কর বর্মন বাড়ির নং : n0017 বয়স : 37 লিঙ্গ : মহিলা	UHI1206432 ফটো উপলব্ধ	161 নাম : সৌদামনী বর্মন স্বামীর নাম: মনোন্দ্র নাথ বর্মন বাড়ির নং : n0019 বয়স : 56 লিঙ্গ : মহিলা	WB/01/004/393500 ফটো উপলব্ধ	162 নাম : সুনীল বর্মন পিতার নাম: মহেন্দ্র বর্মন বাড়ির নং : 21 বয়স : 40 লিঙ্গ : পুরুষ	LZL2834760 ফটো উপলব্ধ
163 নাম : হিরনবালা বর্মন স্বামীর নাম: বাচ্চু বর্মন বাড়ির নং : n0057 বয়স : 55 লিঙ্গ : মহিলা	WB/01/004/393272 ফটো উপলব্ধ	164 নাম : ফুলমালা বর্মন স্বামীর নাম: বাপ্পা বর্মন বাড়ির নং : n0057 বয়স : 29 লিঙ্গ : মহিলা	UHI2087187 ফটো উপলব্ধ	165 নাম : খগেন্দ্র নাথ বর্মন পিতার নাম: দোলগোবিন্দ বর্মন বাড়ির নং : n0017 বয়স : 86 লিঙ্গ : পুরুষ	WB/01/004/393502 ফটো উপলব্ধ
166 নাম : বিশ্বজিৎ বর্মন পিতার নাম: বাচ্চু বর্মন বাড়ির নং : n0057 বয়স : 36 লিঙ্গ : পুরুষ	UHI1206465 ফটো উপলব্ধ	167 নাম : ফলীন্দ্রনাথ বর্মন পিতার নাম: শান্ত বর্মন বাড়ির নং : n0021 বয়স : 49 লিঙ্গ : পুরুষ	WB/01/004/393211 ফটো উপলব্ধ	168 নাম : মহেন্দ্রচন্দ্র বর্মন পিতার নাম: ধীরেন্দ্র বর্মন বাড়ির নং : 21 বয়স : 65 লিঙ্গ : পুরুষ	LZL0785683 ফটো উপলব্ধ
169 নাম : বাপ্পা বর্মন পিতার নাম: মনোন্দ্র বর্মন বাড়ির নং : n0019 বয়স : 34 লিঙ্গ : পুরুষ	UHI1499425 ফটো উপলব্ধ	170 নাম : মনোন্দ্রনাথ বর্মন পিতার নাম: ধীরেন্দ্র বর্মন বাড়ির নং : n0019 বয়স : 61 লিঙ্গ : পুরুষ	WB/01/004/393493 ফটো উপলব্ধ	171 নাম : দীপঙ্কর বর্মন পিতার নাম: খগেন্দ্র নাথ বর্মন বাড়ির নং : n0017 বয়স : 41 লিঙ্গ : পুরুষ	LZL2783124 ফটো উপলব্ধ
172 নাম : মায়্যা বর্মন স্বামীর নাম: বিণ্ডু বর্মন বাড়ির নং : n0144 বয়স : 37 লিঙ্গ : মহিলা	UHI1809144 ফটো উপলব্ধ	173 নাম : শিখা বর্মন পিতার নাম: বিশ্বজিৎ বর্মন বাড়ির নং : n0145 বয়স : 37 লিঙ্গ : মহিলা	UHI0455824 ফটো উপলব্ধ	174 নাম : নারায়ণ রায় পিতার নাম: বিশ্বজিৎ রায় বাড়ির নং : এন000 বয়স : 22 লিঙ্গ : পুরুষ	UHI2799740 ফটো উপলব্ধ
175 নাম : মধুসূদন বর্মন পিতার নাম: ফলীন্দ্রনাথ বর্মন বাড়ির নং : এন000 বয়স : 22 লিঙ্গ : পুরুষ	UHI2799823 ফটো উপলব্ধ	176 নাম : বাচ্চু বর্মন পিতার নাম: জটিল বর্মন বাড়ির নং : n0057 বয়স : 63 লিঙ্গ : পুরুষ	UHI2922029 ফটো উপলব্ধ	177 নাম : বলরাম রায় পিতার নাম: বিশ্বজিৎ রায় বাড়ির নং : নং027 বয়স : 21 লিঙ্গ : পুরুষ	UHI2867638 ফটো উপলব্ধ
178 নাম : বিণ্ডু বর্মন পিতার নাম: সীতুরাম বর্মন বাড়ির নং : N000 বয়স : 36 লিঙ্গ : পুরুষ	UHI0970400 ফটো উপলব্ধ	179 নাম : শ্যামল বর্মন পিতার নাম: মহেন্দ্র বর্মন বাড়ির নং : n0020 বয়স : 42 লিঙ্গ : পুরুষ	LZL2263978 ফটো উপলব্ধ	Q 180 নাম : শঙ্কর বর্মন পিতার নাম: সজেন বর্মন বাড়ির নং : বয়স : 51 লিঙ্গ : পুরুষ	LZL2782902 ফটো উপলব্ধ

181 নাম : সাবিত্রী বর্মন স্বামীর নাম: শম্ভুনাথ বর্মন বাড়ির নং : n0021 বয়স : 67 লিঙ্গ : মহিলা	WB/01/004/393368	ফটো উপলব্ধ	182 নাম : শ্যামলী বর্মন স্বামীর নাম: শ্যামল বর্মন বাড়ির নং : n0020 বয়স : 35 লিঙ্গ : মহিলা	UHI1686310	ফটো উপলব্ধ	183 নাম : সাধনা বর্মন পিতার নাম: গোপাল বর্মন বাড়ির নং : n0137 বয়স : 35 লিঙ্গ : মহিলা	UHI1938794	ফটো উপলব্ধ
184 নাম : সরবালা বর্মন স্বামীর নাম: শম্ভুনাথ বর্মন বাড়ির নং : n0024 বয়স : 69 লিঙ্গ : মহিলা	WB/01/004/393501	ফটো উপলব্ধ	185 নাম : শম্ভুনাথ বর্মন পিতার নাম: ধীরেন্দ্র বর্মন বাড়ির নং : n0021 বয়স : 69 লিঙ্গ : পুরুষ	WB/01/004/393347	ফটো উপলব্ধ	186 নাম : দিপাংশু বর্মন পিতার নাম: শঙ্কর বর্মন বাড়ির নং : এন000 বয়স : 20 লিঙ্গ : পুরুষ	UHI2978120	ফটো উপলব্ধ
187 নাম : অপর্ণা বর্মন (রায়) স্বামীর নাম: শঙ্কর বর্মন বাড়ির নং : n0124 বয়স : 44 লিঙ্গ : মহিলা	LZL2049377	ফটো উপলব্ধ	188 নাম : পবিত্রা বর্মন রায় পিতার নাম: লক্ষি কান্ত বর্মন বাড়ির নং : n0139 বয়স : 28 লিঙ্গ : মহিলা	UHI2302735	ফটো উপলব্ধ	189 নাম : নূপুর বর্মন রায় স্বামীর নাম: বিপ্লব রায় বাড়ির নং : 283/0084 বয়স : 25 লিঙ্গ : মহিলা	UHI2495505	ফটো উপলব্ধ
190 নাম : মীনারানী বসু স্বামীর নাম: রনজিৎ বসু বাড়ির নং : n0107 বয়স : 56 লিঙ্গ : মহিলা	WB/01/004/393418	ফটো উপলব্ধ	191 নাম : রনজিৎ বসু পিতার নাম: মনো বসু বাড়ির নং : n0107 বয়স : 61 লিঙ্গ : পুরুষ	WB/01/005/621248	ফটো উপলব্ধ	192 নাম : হালিমা বিবি স্বামীর নাম: সনসুর মিঞা বাড়ির নং : n0052 বয়স : 59 লিঙ্গ : মহিলা	WB/01/004/393623	ফটো উপলব্ধ
193 নাম : আনোয়ারা বিবি (খাতুন) স্বামীর নাম: নূর হোসেন বাড়ির নং : n0049 বয়স : 36 লিঙ্গ : মহিলা	UHI1499391	ফটো উপলব্ধ	194 নাম : খতিমেনেছা বিবি স্বামীর নাম: নীলমামুদ মিঞা বাড়ির নং : n0049 বয়স : 93 লিঙ্গ : মহিলা	WB/01/004/393414	ফটো উপলব্ধ	195 নাম : ফাতেমা খাতুনবিবি স্বামীর নাম: আজিনুর হোসেন বাড়ির নং : n0044 বয়স : 32 লিঙ্গ : মহিলা	UHI1830595	ফটো উপলব্ধ
196 নাম : মর্জিনা বিবি স্বামীর নাম: নূরুল মিঞা বাড়ির নং : n0044 বয়স : 61 লিঙ্গ : মহিলা	WB/01/004/393622	ফটো উপলব্ধ	197 নাম : নূর হাসান মিঞা পিতার নাম: ফনী মিঞা বাড়ির নং : 45 বয়স : 48 লিঙ্গ : পুরুষ	LZL2793180	ফটো উপলব্ধ	198 নাম : নাছির মিঞা পিতার নাম: নূরুল মিঞা বাড়ির নং : n0044 বয়স : 43 লিঙ্গ : পুরুষ	LZL2147312	ফটো উপলব্ধ
199 নাম : রিংকু বিবি স্বামীর নাম: নাছির মিঞা বাড়ির নং : n0044 বয়স : 39 লিঙ্গ : মহিলা	LZL2783157	ফটো উপলব্ধ	200 নাম : আজিনুর হোসেন পিতার নাম: নূরুল মিঞা বাড়ির নং : n0044 বয়স : 37 লিঙ্গ : পুরুষ	LZL2783132	ফটো উপলব্ধ	201 নাম : আখিলা বিবি স্বামীর নাম: হবিবুর মিঞা বাড়ির নং : n0043 বয়স : 54 লিঙ্গ : মহিলা	WB/01/004/393618	ফটো উপলব্ধ
202 নাম : জামাল মিঞা পিতার নাম: নীলমামুদ মিঞা বাড়ির নং : n0049 বয়স : 59 লিঙ্গ : পুরুষ	WB/01/004/393728	ফটো উপলব্ধ	203 নাম : নূর হোসেন পিতার নাম: নীলমামুদ বাড়ির নং : n0049 বয়স : 47 লিঙ্গ : পুরুষ	LZL2783108	ফটো উপলব্ধ	204 নাম : রাজেশ হোসেন পিতার নাম: নাছির হোসেন বাড়ির নং : নং44 বয়স : 21 লিঙ্গ : পুরুষ	UHI2867745	ফটো উপলব্ধ
205 নাম : আলোয়া বিবি অন্যান্য: নূর হাসান মিঞা বাড়ির নং : n0043 বয়স : 55 লিঙ্গ : মহিলা	UHI2625564	ফটো উপলব্ধ	206 নাম : রসিদুল মিঞা পিতার নাম: ফনী মিঞা বাড়ির নং : n0043 বয়স : 44 লিঙ্গ : পুরুষ	LZL2147320	ফটো উপলব্ধ	207 নাম : ফজিরুল হক পিতার নাম: সিরাজুল হক বাড়ির নং : n0047 বয়স : 42 লিঙ্গ : পুরুষ	LZL2783090	ফটো উপলব্ধ
208 নাম : ফজিরুনেচা বিবি স্বামীর নাম: সিরাজুল হক বাড়ির নং : n0047 বয়স : 63 লিঙ্গ : মহিলা	WB/01/004/393411	ফটো উপলব্ধ	209 নাম : হামিদুল হোসেন পিতার নাম: মনসুর মিঞা বাড়ির নং : n0052 বয়স : 31 লিঙ্গ : পুরুষ	UHI1964832	ফটো উপলব্ধ	210 নাম : লুৎফা বিবি স্বামীর নাম: জামাল মিঞা বাড়ির নং : n0049 বয়স : 51 লিঙ্গ : মহিলা	WB/01/004/393412	ফটো উপলব্ধ

211	UHI2433662	নাম : মহম্মদ খাতুন বিবি স্বামীর নাম: ফ. জিরুল হক বাড়ির নং : এনএইচএন বয়স : 28 লিঙ্গ : মহিলা	ফটো উপলব্ধ	212	UHI1686369	নাম : অঞ্জু খাতুন বিবি স্বামীর নাম: নুর হাসান মিয়া বাড়ির নং : 45 বয়স : 32 লিঙ্গ : মহিলা	ফটো উপলব্ধ	213	UHI2974665	নাম : সুলতানা পারভিন পিতার নাম: নুরহাসান মিয়া বাড়ির নং : এন0000 বয়স : 20 লিঙ্গ : মহিলা	ফটো উপলব্ধ
214	UHI2625606	নাম : জোহরা বানু পিতার নাম: জামাল মিয়া বাড়ির নং : N000 বয়স : 24 লিঙ্গ : মহিলা	ফটো উপলব্ধ	215	WB/01/004/393340	নাম : অবনী বিশ্বাস পিতার নাম: অঙ্গবাসী বিশ্বাস বাড়ির নং : n0001 বয়স : 66 লিঙ্গ : পুরুষ	ফটো উপলব্ধ	216	WB/01/004/393361	নাম : উষারানী বিশ্বাস স্বামীর নাম: অবনী বিশ্বাস বাড়ির নং : n0001 বয়স : 61 লিঙ্গ : মহিলা	ফটো উপলব্ধ
217	LZL2592228	নাম : প্রতিমা বিশ্বাস (দাস) স্বামীর নাম: ফনীন্দ্র বিশ্বাস বাড়ির নং : 4 বয়স : 40 লিঙ্গ : মহিলা	ফটো উপলব্ধ	218	UHI1206689	নাম : দুলাল বিশ্বাস পিতার নাম: দেবেন্দ্র বিশ্বাস বাড়ির নং : n0005 বয়স : 37 লিঙ্গ : পুরুষ	ফটো উপলব্ধ	219	UHI1830462	নাম : জগবন্ধু বিশ্বাস পিতার নাম: ধীরেন্দ্র চন্দ্র বিশ্বাস বাড়ির নং : n0007 বয়স : 32 লিঙ্গ : পুরুষ	ফটো উপলব্ধ
220	UHI2747798	নাম : বিউটি বিশ্বাস পিতার নাম: অজয় বিশ্বাস বাড়ির নং : এন0000 বয়স : 23 লিঙ্গ : মহিলা	ফটো উপলব্ধ	Q 221	UHI1964717	নাম : দিবল চন্দ্র দে পিতার নাম: সুরেন্দ্র চন্দ্র দে বাড়ির নং : বয়স : 37 লিঙ্গ : পুরুষ	ফটো উপলব্ধ	222	WB/01/004/393303	নাম : রবীন্দ্র বিশ্বাস পিতার নাম: বঙ্কবাশী বিশ্বাস বাড়ির নং : n0003 বয়স : 86 লিঙ্গ : পুরুষ	ফটো উপলব্ধ
223	WB/01/004/393416	নাম : আলোরানী বিশ্বাস স্বামীর নাম: দেবেন্দ্র বিশ্বাস বাড়ির নং : n0005 বয়স : 63 লিঙ্গ : মহিলা	ফটো উপলব্ধ	224	UHI1964865	নাম : সীমা বিশ্বাস স্বামীর নাম: দুলাল বিশ্বাস বাড়ির নং : n0005 বয়স : 33 লিঙ্গ : মহিলা	ফটো উপলব্ধ	225	WB/01/004/393300	নাম : দিপালী বিশ্বাস স্বামীর নাম: ধীরেন্দ্র চন্দ্র বিশ্বাস বাড়ির নং : n0007 বয়স : 53 লিঙ্গ : মহিলা	ফটো উপলব্ধ
226	LZL2147254	নাম : রেখা রানী বিশ্বাস স্বামীর নাম: কেশব চন্দ্র বিশ্বাস বাড়ির নং : n0006 বয়স : 44 লিঙ্গ : মহিলা	ফটো উপলব্ধ	227	WB/01/004/393304	নাম : প্রদীপ বিশ্বাস পিতার নাম: রবীন্দ্র বিশ্বাস বাড়ির নং : n0003 বয়স : 49 লিঙ্গ : পুরুষ	ফটো উপলব্ধ	228	WB/01/004/393296	নাম : অন্নদা বিশ্বাস স্বামীর নাম: রবীন্দ্র বিশ্বাস বাড়ির নং : n0003 বয়স : 71 লিঙ্গ : মহিলা	ফটো উপলব্ধ
229	UHI1499532	নাম : লক্ষী (সন্ন্যাসী) বিশ্বাস স্বামীর নাম: সঞ্জিব বিশ্বাস বাড়ির নং : n0002 বয়স : 35 লিঙ্গ : মহিলা	ফটো উপলব্ধ	230	UHI1830504	নাম : সঞ্জিবন বিশ্বাস পিতার নাম: সুরেশ চন্দ্র বিশ্বাস বাড়ির নং : n0002 বয়স : 41 লিঙ্গ : পুরুষ	ফটো উপলব্ধ	231	LZL2147270	নাম : নিলিমা বিশ্বাস স্বামীর নাম: নিরঞ্জন বিশ্বাস বাড়ির নং : n0002 বয়স : 44 লিঙ্গ : মহিলা	ফটো উপলব্ধ
232	UHI2433555	নাম : দীনবন্ধু বিশ্বাস পিতার নাম: ধীরেন্দ্র চন্দ্র বিশ্বাস বাড়ির নং : এনএইচএন বয়স : 25 লিঙ্গ : পুরুষ	ফটো উপলব্ধ	233	UHI2625598	নাম : লক্ষ্মী বিশ্বাস পিতার নাম: কেশব বিশ্বাস বাড়ির নং : N00 বয়স : 24 লিঙ্গ : মহিলা	ফটো উপলব্ধ	234	WB/01/004/393452	নাম : কেশবচন্দ্র বিশ্বাস পিতার নাম: শচীন্দ্র বিশ্বাস বাড়ির নং : n0006 বয়স : 51 লিঙ্গ : পুরুষ	ফটো উপলব্ধ
235	UHI1206671	নাম : অর্চনা বিশ্বাস স্বামীর নাম: দীপক বিশ্বাস বাড়ির নং : n0005 বয়স : 37 লিঙ্গ : মহিলা	ফটো উপলব্ধ	236	LZL2147288	নাম : নিরঞ্জন বিশ্বাস পিতার নাম: সুরেশ বিশ্বাস বাড়ির নং : n0002 বয়স : 43 লিঙ্গ : পুরুষ	ফটো উপলব্ধ	237	WB/01/004/393307	নাম : ধীরেন্দ্র চন্দ্র বিশ্বাস পিতার নাম: বঙ্কবাশী বিশ্বাস বাড়ির নং : n0007 বয়স : 59 লিঙ্গ : পুরুষ	ফটো উপলব্ধ
238	WB/01/004/393625	নাম : অঞ্জলী বিশ্বাস স্বামীর নাম: শচীন্দ্র বিশ্বাস বাড়ির নং : n0006 বয়স : 71 লিঙ্গ : মহিলা	ফটো উপলব্ধ	239	LZL2407104	নাম : দীপক বিশ্বাস পিতার নাম: দেবেন্দ্র বিশ্বাস বাড়ির নং : n0005 বয়স : 43 লিঙ্গ : পুরুষ	ফটো উপলব্ধ	240	UHI2947083	নাম : বিটু বিশ্বাস পিতার নাম: দীপক বিশ্বাস বাড়ির নং : খারিজা সোনালী বয়স : 20 লিঙ্গ : পুরুষ	ফটো উপলব্ধ

241 নাম : ফনিদ্র বিশ্বাস পিতার নাম: রবীন্দ্র চন্দ্র বিশ্বাস বাড়ির নং : n0003 বয়স : 40 লিঙ্গ : পুরুষ	LZL2592178 ফটো উপলব্ধ	242 নাম : ছবি বিশ্বাস স্বামীর নাম: প্রদীপ বিশ্বাস বাড়ির নং : 4 বয়স : 39 লিঙ্গ : মহিলা	LZL2592137 ফটো উপলব্ধ	243 নাম : পিংকী বিশ্বাস (সরকার) স্বামীর নাম: অজয় বিশ্বাস বাড়ির নং : n0001 বয়স : 35 লিঙ্গ : মহিলা	UHI1499433 ফটো উপলব্ধ
244 নাম : অজয় বিশ্বাস পিতার নাম: অবনী বিশ্বাস বাড়ির নং : n0001 বয়স : 43 লিঙ্গ : পুরুষ	LZL2147247 ফটো উপলব্ধ	245 নাম : নছিরন বেওয়া স্বামীর নাম: গনি মিঞা বাড়ির নং : n0042 বয়স : 87 লিঙ্গ : মহিলা	WB/01/004/393338 ফটো উপলব্ধ	246 নাম : নজরুল ইসলাম পিতার নাম: গনি মিঞা বাড়ির নং : n0042 বয়স : 47 লিঙ্গ : পুরুষ	UHI2377828 ফটো উপলব্ধ
247 নাম : এজাজুল মিঞা পিতার নাম: আমরালী মিঞা বাড়ির নং : n0040 বয়স : 63 লিঙ্গ : পুরুষ	WB/01/004/393546 ফটো উপলব্ধ	248 নাম : ফজিদুল মিঞা পিতার নাম: নাছিরউদ্দিন মিঞা বাড়ির নং : n0041 বয়স : 37 লিঙ্গ : পুরুষ	UHI2087138 ফটো উপলব্ধ	249 নাম : সরিনা বিবি স্বামীর নাম: নাছিরউদ্দিন মিঞা বাড়ির নং : n0041 বয়স : 61 লিঙ্গ : মহিলা	WB/01/004/393490 ফটো উপলব্ধ
250 নাম : আলিমা খাতুন স্বামীর নাম: রহিদুল ইসলাম বাড়ির নং : এন0000 বয়স : 26 লিঙ্গ : মহিলা	UHI2747806 ফটো উপলব্ধ	251 নাম : রসিদা বিবি স্বামীর নাম: এজাজুল মিঞা বাড়ির নং : n0040 বয়স : 56 লিঙ্গ : মহিলা	WB/01/004/393464 ফটো উপলব্ধ	252 নাম : রাজিনা বিবি স্বামীর নাম: নাসিরউদ্দিন মিঞা বাড়ির নং : n0045 বয়স : 56 লিঙ্গ : মহিলা	WB/01/004/393626 ফটো উপলব্ধ
253 নাম : আলিমা বিবি স্বামীর নাম: ফজিজুল মিঞা বাড়ির নং : n0041 বয়স : 30 লিঙ্গ : মহিলা	UHI1964774 ফটো উপলব্ধ	254 নাম : মর্জিনা বিবি স্বামীর নাম: হামিদ মিঞা বাড়ির নং : n0054 বয়স : 54 লিঙ্গ : মহিলা	WB/01/004/393007 ফটো উপলব্ধ	255 নাম : মোসলেম মিঞা পিতার নাম: ফনি মিঞা বাড়ির নং : n0046 বয়স : 65 লিঙ্গ : পুরুষ	WB/01/004/393727 ফটো উপলব্ধ
256 নাম : ফজিলা বিবি স্বামীর নাম: নুরকাশিম মিঞা বাড়ির নং : n0050 বয়স : 58 লিঙ্গ : মহিলা	WB/01/004/393628 ফটো উপলব্ধ	257 নাম : নুরকাশিম মিঞা পিতার নাম: ফনি মিঞা বাড়ির নং : n0051 বয়স : 51 লিঙ্গ : পুরুষ	UHI2991818 ফটো উপলব্ধ	258 নাম : আজু খাতুন বিবি স্বামীর নাম: সহিদুল বিবি বাড়ির নং : n0041 বয়স : 41 লিঙ্গ : মহিলা	UHI1686286 ফটো উপলব্ধ
259 নাম : মফিদুল মিঞা পিতার নাম: মোসলেম মিঞা বাড়ির নং : n0046 বয়স : 37 লিঙ্গ : পুরুষ	UHI1499466 ফটো উপলব্ধ	260 নাম : মজিদুল মিঞা পিতার নাম: নাছিরউদ্দিন মিঞা বাড়ির নং : n0041 বয়স : 39 লিঙ্গ : পুরুষ	LZL2782738 ফটো উপলব্ধ	261 নাম : হামিদ মিঞা পিতার নাম: পশর মিঞা বাড়ির নং : n0054 বয়স : 58 লিঙ্গ : পুরুষ	WB/01/004/393004 ফটো উপলব্ধ
262 নাম : আঞ্জুমা বিবি স্বামীর নাম: বছির মিঞা বাড়ির নং : n0053 বয়স : 43 লিঙ্গ : মহিলা	UHI1964691 ফটো উপলব্ধ	263 নাম : বছির মিঞা পিতার নাম: গনি মিঞা বাড়ির নং : n0053 বয়স : 65 লিঙ্গ : পুরুষ	WB/01/004/393812 ফটো উপলব্ধ	264 নাম : নুরকাসিম মিঞা পিতার নাম: কাম্মাল মিঞা বাড়ির নং : n0050 বয়স : 63 লিঙ্গ : পুরুষ	WB/01/004/393527 ফটো উপলব্ধ
265 নাম : রহিদুল ইসলাম পিতার নাম: এজাদুল মিঞা বাড়ির নং : n0040 বয়স : 31 লিঙ্গ : পুরুষ	UHI2194835 ফটো উপলব্ধ	266 নাম : মজনুর হক পিতার নাম: হামিদ মিঞা বাড়ির নং : n0054 বয়স : 30 লিঙ্গ : পুরুষ	UHI2194850 ফটো উপলব্ধ	267 নাম : নাছিরউদ্দিন মিঞা পিতার নাম: কেব্বলকবি মিঞা বাড়ির নং : n0041 বয়স : 66 লিঙ্গ : পুরুষ	WB/01/004/393530 ফটো উপলব্ধ
268 নাম : মমিনা (বিবি) খাতুন স্বামীর নাম: মজিদুল মিঞা বাড়ির নং : n0041 বয়স : 39 লিঙ্গ : মহিলা	UHI1499300 ফটো উপলব্ধ	269 নাম : সহিদুল মিঞা পিতার নাম: নাছিরউদ্দিন মিঞা বাড়ির নং : n0041 বয়স : 44 লিঙ্গ : পুরুষ	LZL2147304 ফটো উপলব্ধ	270 নাম : আমির মিঞা পিতার নাম: বছির মিঞা বাড়ির নং : n0053 বয়স : 29 লিঙ্গ : পুরুষ	UHI2359594 ফটো উপলব্ধ

271	UHI2194843	নাম : রাহুল হোসেন পিতার নাম: নাছিরউদ্দিন মিয়া বাড়ির নং : n0045 বয়স : 29 লিঙ্গ : পুরুষ	ফটো উপলব্ধ	272	UHI1499409	নাম : সাহেরা বানু বিবি স্বামীর নাম: ফজিরুল হক বাড়ির নং : n0050 বয়স : 36 লিঙ্গ : মহিলা	ফটো উপলব্ধ	273	WB/01/004/393684	নাম : নাসির উদ্দিন মিয়া পিতার নাম: গনি মিয়া বাড়ির নং : n0045 বয়স : 66 লিঙ্গ : পুরুষ	ফটো উপলব্ধ
274	LZL1463306	নাম : জাহানারা বিবি স্বামীর নাম: কাশিম মিয়া বাড়ির নং : n0051 বয়স : 48 লিঙ্গ : মহিলা	ফটো উপলব্ধ	275	LZL2793198	নাম : ফজিরুল হক পিতার নাম: নুর কাশিম মিয়া বাড়ির নং : n0050 বয়স : 39 লিঙ্গ : পুরুষ	ফটো উপলব্ধ	276	WB/01/004/393243	নাম : পরিজন বিবি স্বামীর নাম: মোসলেম মিয়া বাড়ির নং : n0046 বয়স : 56 লিঙ্গ : মহিলা	ফটো উপলব্ধ
277	UHI2459741	নাম : অমিনুর হক পিতার নাম: সহিদুল মিয়া বাড়ির নং : এনএইচএন বয়স : 25 লিঙ্গ : পুরুষ	ফটো উপলব্ধ	278	UHI2981991	নাম : জমিনুর হোসেন পিতার নাম: সহিদুল মিয়া বাড়ির নং : এন0000 বয়স : 22 লিঙ্গ : পুরুষ	ফটো উপলব্ধ	279	UHI2982007	নাম : মমিনুর হোসেন পিতার নাম: মজিদুল মিয়া বাড়ির নং : এন0000 বয়স : 20 লিঙ্গ : পুরুষ	ফটো উপলব্ধ
280	UHI2433696	নাম : রিনা খাতুন বিবি স্বামীর নাম: মফি.দুল মিয়া বাড়ির নং : এন0046 বয়স : 29 লিঙ্গ : মহিলা	ফটো উপলব্ধ	281	WII1529155	নাম : টুঙ্গা মোদক রায় স্বামীর নাম: বাপি রায় বাড়ির নং : n0141 বয়স : 33 লিঙ্গ : মহিলা	ফটো উপলব্ধ	282	WB/01/004/393813	নাম : রূপছানা বিবি স্বামীর নাম: বদিয়ার মিয়া বাড়ির নং : n0048 বয়স : 49 লিঙ্গ : মহিলা	ফটো উপলব্ধ
# 283	UHI3101904	নাম : বোডিয়ের রহমান পিতার নাম: নীলমামুদ মিয়া বাড়ির নং : n0048 বয়স : 51 লিঙ্গ : পুরুষ	ফটো উপলব্ধ	284	UHI1686336	নাম : মামনী রায় (বর্মন) স্বামীর নাম: নানু রায় বাড়ির নং : n0029 বয়স : 35 লিঙ্গ : মহিলা	ফটো উপলব্ধ	285	WB/01/004/393219	নাম : নানু রায় পিতার নাম: রাজমোহন রায় বাড়ির নং : n0029 বয়স : 51 লিঙ্গ : পুরুষ	ফটো উপলব্ধ
286	UHI1499292	নাম : মিহির চন্দ্র রায় পিতার নাম: মনু রায় বাড়ির নং : n0028 বয়স : 34 লিঙ্গ : পুরুষ	ফটো উপলব্ধ	287	LZL2696243	নাম : জ্যোৎস্না রায় স্বামীর নাম: মনু রায় বাড়ির নং : 30 বয়স : 59 লিঙ্গ : মহিলা	ফটো উপলব্ধ	288	WB/01/004/393359	নাম : রেবতী রায় পিতার নাম: পরেশ চন্দ্র রায় বাড়ির নং : n0075 বয়স : 49 লিঙ্গ : পুরুষ	ফটো উপলব্ধ
289	WB/01/004/393396	নাম : কনোজ রায় স্বামীর নাম: পরেশ চন্দ্র রায় বাড়ির নং : n0075 বয়স : 69 লিঙ্গ : মহিলা	ফটো উপলব্ধ	290	UHI1499516	নাম : রঞ্জন রায় পিতার নাম: ভবেশ রায় বাড়ির নং : n0074 বয়স : 35 লিঙ্গ : পুরুষ	ফটো উপলব্ধ	291	LZL2782837	নাম : আল্পনা রায় স্বামীর নাম: রমেন রায় বাড়ির নং : n0076 বয়স : 43 লিঙ্গ : মহিলা	ফটো উপলব্ধ
292	LZL1462720	নাম : ভবেশ রায় পিতার নাম: ধলু রায় বাড়ির নং : n0074 বয়স : 61 লিঙ্গ : পুরুষ	ফটো উপলব্ধ	293	UHI1599323	নাম : দিশী রায় স্বামীর নাম: তপন রায় বাড়ির নং : n0056 বয়স : 35 লিঙ্গ : মহিলা	ফটো উপলব্ধ	294	WB/01/004/393147	নাম : বীনা রায় স্বামীর নাম: শিবেন্দ্র রায় বাড়ির নং : n0083 বয়স : 57 লিঙ্গ : মহিলা	ফটো উপলব্ধ
295	UHI2926210	নাম : ধনেশ্বর রায় পিতার নাম: রমেশ রায় বাড়ির নং : n0084 বয়স : 51 লিঙ্গ : পুরুষ	ফটো উপলব্ধ	296	LZL2407211	নাম : সুশীলা রায় স্বামীর নাম: সুনীল রায় বাড়ির নং : 58 বয়স : 57 লিঙ্গ : মহিলা	ফটো উপলব্ধ	297	WB/01/004/393069	নাম : সুনীল রায় পিতার নাম: গোপাল রায় বাড়ির নং : n0056 বয়স : 63 লিঙ্গ : পুরুষ	ফটো উপলব্ধ
298	LZL2407278	নাম : কল্পনা রায় স্বামীর নাম: মাধব চন্দ্র রায় বাড়ির নং : n0082 বয়স : 50 লিঙ্গ : মহিলা	ফটো উপলব্ধ	299	UHI1964899	নাম : হরকুমার রায় পিতার নাম: সিদ্ধনাথ রায় বাড়ির নং : n0082 বয়স : 62 লিঙ্গ : মহিলা	ফটো উপলব্ধ	300	UHI2097343	নাম : কৃষ্ণা রায় (দাস) স্বামীর নাম: সুধন রায় বাড়ির নং : n0080 বয়স : 31 লিঙ্গ : মহিলা	ফটো উপলব্ধ

301 নাম : ধরনীকান্ত রায় পিতার নাম: নরেন্দ্র রায় বাড়ির নং : n0072 বয়স : 64 লিঙ্গ : পুরুষ ফটো উপলব্ধ	WB/01/004/393758	302 নাম : রাজীব রায় পিতার নাম: মানবেন্দ্র নাথ রায় বাড়ির নং : n0072 বয়স : 40 লিঙ্গ : পুরুষ ফটো উপলব্ধ	LZL2407773	303 নাম : মানবেন্দ্র নাথ রায় পিতার নাম: নরেন্দ্র নাথ রায় বাড়ির নং : n0072 বয়স : 69 লিঙ্গ : পুরুষ ফটো উপলব্ধ	WB/01/004/393005
304 নাম : নমিতা রায় স্বামীর নাম: মনি রায় বাড়ির নং : n0079 বয়স : 62 লিঙ্গ : মহিলা ফটো উপলব্ধ	UHI2899300	305 নাম : ভারতী রায় স্বামীর নাম: খাগেনেশ্বর রায় বাড়ির নং : n0097 বয়স : 55 লিঙ্গ : মহিলা ফটো উপলব্ধ	UHI2568095	306 নাম : তপনকুমার রায় পিতার নাম: রবীন্দ্র নাথ রায় বাড়ির নং : n0080 বয়স : 51 লিঙ্গ : পুরুষ ফটো উপলব্ধ	WB/01/004/393030
307 নাম : আরতি রায় (বর্মন) স্বামীর নাম: গৌতম রায় বাড়ির নং : n0039 বয়স : 37 লিঙ্গ : মহিলা ফটো উপলব্ধ	UHI2087252	308 নাম : হারাধন রায় পিতার নাম: তারাকান্ত রায় বাড়ির নং : n0031 বয়স : 32 লিঙ্গ : পুরুষ ফটো উপলব্ধ	UHI1686195	309 নাম : সম্পা রায় (দেবনাথ) স্বামীর নাম: রিপন রায় বাড়ির নং : n0038 বয়স : 32 লিঙ্গ : মহিলা ফটো উপলব্ধ	UHI1830660
310 নাম : ভাদু রায় পিতার নাম: মন্তেশ্বর রায় বাড়ির নং : n0037 বয়স : 53 লিঙ্গ : পুরুষ ফটো উপলব্ধ	WB/01/004/393215	311 নাম : চন্দন রায় পিতার নাম: ভবেন্দ্র রায় বাড়ির নং : n0074 বয়স : 40 লিঙ্গ : পুরুষ ফটো উপলব্ধ	LZL2407807	312 নাম : সুশীলা রায় স্বামীর নাম: ভবেন্দ্র রায় বাড়ির নং : n0074 বয়স : 59 লিঙ্গ : মহিলা ফটো উপলব্ধ	WB/01/004/393555
313 নাম : দিগ্গী সূত্রধর (রায়) স্বামীর নাম: বিকাশ সূত্রধর বাড়ির নং : n0071 বয়স : 34 লিঙ্গ : মহিলা ফটো উপলব্ধ	UHI1599331	314 নাম : তরুণ রায় পিতার নাম: বিপিন রায় বাড়ির নং : n0026 বয়স : 61 লিঙ্গ : পুরুষ ফটো উপলব্ধ	WB/01/004/393633	315 নাম : তাপসী রায় (বর্মন) স্বামীর নাম: অরুণ রায় বাড়ির নং : n0025 বয়স : 39 লিঙ্গ : মহিলা ফটো উপলব্ধ	LZL2782936
316 নাম : অরুণ রায় পিতার নাম: বিপিন রায় বাড়ির নং : n0025 বয়স : 53 লিঙ্গ : পুরুষ ফটো উপলব্ধ	WB/01/004/393740	317 নাম : অমর রায় পিতার নাম: রবীন্দ্র নাথ রায় বাড়ির নং : n0104 বয়স : 38 লিঙ্গ : পুরুষ ফটো উপলব্ধ	UHI1499458	318 নাম : রবীন্দ্রনাথ রায় পিতার নাম: বাবুরাম রায় বাড়ির নং : n0104 বয়স : 63 লিঙ্গ : পুরুষ ফটো উপলব্ধ	WB/01/004/393613
319 নাম : শ্যামল রায় পিতার নাম: মঙ্গল চন্দ্র রায় বাড়ির নং : n0103 বয়স : 57 লিঙ্গ : পুরুষ ফটো উপলব্ধ	WB/01/004/393747	320 নাম : মঙ্গল রায় পিতার নাম: চন্দ্রমোহন রায় বাড়ির নং : n0103 বয়স : 79 লিঙ্গ : পুরুষ ফটো উপলব্ধ	WB/01/004/393819	321 নাম : সূর্য্য কান্ত রায় পিতার নাম: তরনী কান্ত রায় বাড়ির নং : n0102 বয়স : 38 লিঙ্গ : পুরুষ ফটো উপলব্ধ	UHI1207570
322 নাম : রাখারাগী রায়(বর্মন) স্বামীর নাম: তাপসকুমার রায় বাড়ির নং : 282 বয়স : 34 লিঙ্গ : মহিলা ফটো উপলব্ধ	UHI1830611	323 নাম : নয়ন রায় পিতার নাম: উপেন্দ্র নাথ রায় বাড়ির নং : n0108 বয়স : 40 লিঙ্গ : পুরুষ ফটো উপলব্ধ	LZL2407815	324 নাম : সমর রায় পিতার নাম: রবীন্দ্র নাথ রায় বাড়ির নং : n0104 বয়স : 42 লিঙ্গ : পুরুষ ফটো উপলব্ধ	LZL2263986
325 নাম : মোহনবাসী দেবনাথ পিতার নাম: রনজিৎ দেবনাথ বাড়ির নং : n0103 বয়স : 39 লিঙ্গ : পুরুষ ফটো উপলব্ধ	UHI1964907	326 নাম : মিতুণ রায় পিতার নাম: মঙ্গল চন্দ্র রায় বাড়ির নং : n0103 বয়স : 40 লিঙ্গ : পুরুষ ফটো উপলব্ধ	LZL2783082	327 নাম : বিসয়া রায় স্বামীর নাম: লক্ষীশ্বর রায় বাড়ির নং : n0100 বয়স : 41 লিঙ্গ : মহিলা ফটো উপলব্ধ	LZL2407823
328 নাম : রতীবালা রায় স্বামীর নাম: নলিনী রায় বাড়ির নং : n0099 বয়স : 61 লিঙ্গ : মহিলা ফটো উপলব্ধ	LZL2407120	329 নাম : রেনুকা রায় স্বামীর নাম: রাজকুমার রায় বাড়ির নং : n0096 বয়স : 76 লিঙ্গ : মহিলা ফটো উপলব্ধ	WB/01/004/393073	330 নাম : সীমা রায় পিতার নাম: সুধীর রায় বাড়ির নং : n0059 বয়স : 27 লিঙ্গ : মহিলা ফটো উপলব্ধ	UHI2359586

331	UHI2209591	নাম : সম্পা রায় স্বামীর নাম: তপন রায় বাড়ির নং : n0072 বয়স : 29 লিঙ্গ : মহিলা	ফটো উপলব্ধ	332	LZL2407138	নাম : মিনু রায় স্বামীর নাম: অজিত রায় বাড়ির নং : n0067 বয়স : 41 লিঙ্গ : মহিলা	ফটো উপলব্ধ	333	WB/01/004/393196	নাম : রাজবালা রায় স্বামীর নাম: অজিত কুমার রায় বাড়ির নং : n0067 বয়স : 66 লিঙ্গ : মহিলা	ফটো উপলব্ধ
334	LZL2407849	নাম : খোকন রায় পিতার নাম: সুশীল চন্দ্র রায় বাড়ির নং : n0055 বয়স : 41 লিঙ্গ : পুরুষ	ফটো উপলব্ধ	335	UHI1964857	নাম : পরেন রায় পিতার নাম: গীরেন্দ্র চন্দ্র রায় বাড়ির নং : n0038 বয়স : 34 লিঙ্গ : পুরুষ	ফটো উপলব্ধ	336	WB/01/004/393312	নাম : দীননাথ রায় পিতার নাম: মন্তেশ্বর রায় বাড়ির নং : n0037 বয়স : 65 লিঙ্গ : পুরুষ	ফটো উপলব্ধ
337	UHI2625762	নাম : কাকলি রায় পিতার নাম: সুধীর রায় বাড়ির নং : N0059 বয়স : 24 লিঙ্গ : মহিলা	ফটো উপলব্ধ	338	UHI2433639	নাম : উত্তম রায় পিতার নাম: ভাদু রায় বাড়ির নং : এন0037 বয়স : 28 লিঙ্গ : পুরুষ	ফটো উপলব্ধ	339	UHI2459733	নাম : বেবিকা রায় পিতার নাম: সুবোধ রায় বাড়ির নং : এন0072 বয়স : 32 লিঙ্গ : মহিলা	ফটো উপলব্ধ
340	UHI2867596	নাম : বিকাশ রায় পিতার নাম: নীরবালা রায় বাড়ির নং : নং076 বয়স : 30 লিঙ্গ : পুরুষ	ফটো উপলব্ধ	341	WB/01/004/393492	নাম : ভারতী রায় স্বামীর নাম: কমলেন্দ্র রায় বাড়ির নং : এন000 বয়স : 76 লিঙ্গ : মহিলা	ফটো উপলব্ধ	342	UHI2377901	নাম : বুল্টি রায় স্বামীর নাম: রেবতী রায় বাড়ির নং : n0075 বয়স : 31 লিঙ্গ : মহিলা	ফটো উপলব্ধ
343	UHI2433720	নাম : সাগরিকা রায় পিতার নাম: সুধাংশু রায় বাড়ির নং : এনএইচএন বয়স : 27 লিঙ্গ : মহিলা	ফটো উপলব্ধ	344	UHI1834712	নাম : মিতালী খাতুন পিতার নাম: মজিনুর রহমান বাড়ির নং : এন০০০০ বয়স : 37 লিঙ্গ : মহিলা	ফটো উপলব্ধ	345	UHI2625655	নাম : সুসমা দাস রায় স্বামীর নাম: সঞ্জিত রায় বাড়ির নং : N000 বয়স : 24 লিঙ্গ : মহিলা	ফটো উপলব্ধ
346	UHI2458206	নাম : অমিতা রায় স্বামীর নাম: অমর রায় বাড়ির নং : এন0001 বয়স : 27 লিঙ্গ : মহিলা	ফটো উপলব্ধ	347	UHI2459725	নাম : টুম্পা রায় দাস স্বামীর নাম: খোকন রায় বাড়ির নং : এনএইচএন বয়স : 28 লিঙ্গ : মহিলা	ফটো উপলব্ধ	348	UHI2459774	নাম : তপন রায় পিতার নাম: সুনীল রায় বাড়ির নং : এন0056 বয়স : 43 লিঙ্গ : পুরুষ	ফটো উপলব্ধ
349	UHI2377836	নাম : অনুপ কুমার রায় পিতার নাম: সুরথ রায় বাড়ির নং : n0033 বয়স : 26 লিঙ্গ : পুরুষ	ফটো উপলব্ধ	350	UHI2747723	নাম : কুন্স রায় পিতার নাম: দীননাথ রায় বাড়ির নং : এন000 বয়স : 23 লিঙ্গ : পুরুষ	ফটো উপলব্ধ	351	UHI2781516	নাম : কাকলি রায় পিতার নাম: লক্ষেশ্বর রায় বাড়ির নং : এন000 বয়স : 22 লিঙ্গ : মহিলা	ফটো উপলব্ধ
352	UHI2867679	নাম : দীপঙ্কর রায় পিতার নাম: মণি রায় বাড়ির নং : নং083 বয়স : 21 লিঙ্গ : পুরুষ	ফটো উপলব্ধ	353	LZL2407237	নাম : রীনা রায় স্বামীর নাম: শ্যামল রায় বাড়ির নং : n0103 বয়স : 43 লিঙ্গ : মহিলা	ফটো উপলব্ধ	354	UHI2747731	নাম : মলিন রায় পিতার নাম: মনি রায় বাড়ির নং : এন000 বয়স : 23 লিঙ্গ : পুরুষ	ফটো উপলব্ধ
355	WB/01/008/051519	নাম : বীরেন রায় পিতার নাম: সিদ্ধেশ্বর রায় বাড়ির নং : এন000 বয়স : 60 লিঙ্গ : পুরুষ	ফটো উপলব্ধ	356	UHI1420470	নাম : জ্যোতিকা দাস রায় স্বামীর নাম: রাজীব রায় বাড়ির নং : N00072 বয়স : 37 লিঙ্গ : মহিলা	ফটো উপলব্ধ	357	UHI2896116	নাম : উমা রায় পিতার নাম: স্বপন কুমার রায় বাড়ির নং : এন০০০০ বয়স : 21 লিঙ্গ : মহিলা	ফটো উপলব্ধ
358	UHI2625689	নাম : জয় কাথী পিতার নাম: তপন কাথী বাড়ির নং : N000 বয়স : 24 লিঙ্গ : পুরুষ	ফটো উপলব্ধ	359	UHI2798270	নাম : কুহেলী রায় পিতার নাম: কানু রায় বাড়ির নং : এন000 বয়স : 22 লিঙ্গ : মহিলা	ফটো উপলব্ধ	360	WB/01/004/393029	নাম : হেমেন্দ্র নাথ রায় পিতার নাম: গিরীন্দ্র নাথ রায় বাড়ির নং : n0071 বয়স : 67 লিঙ্গ : পুরুষ	ফটো উপলব্ধ

361 নাম : রমেন্দ্র রায় পিতার নাম: ঝরনাথ রায় বাড়ির নং : n0064 বয়স : 59 লিঙ্গ : পুরুষ ফটো উপলব্ধ	WB/01/004/393495	362 নাম : রিঙ্কু রায় স্বামীর নাম: মনোজ রায় বাড়ির নং : n0108 বয়স : 39 লিঙ্গ : মহিলা ফটো উপলব্ধ	UHI2377927	363 নাম : প্রসেঞ্জিৎ রায় পিতার নাম: বাবলু রায় বাড়ির নং : n0039 বয়স : 26 লিঙ্গ : পুরুষ ফটো উপলব্ধ	UHI2377844
364 নাম : মনমোহন রায় পিতার নাম: রবীন্দ্র নাথ রায় বাড়ির নং : n0080 বয়স : 46 লিঙ্গ : পুরুষ ফটো উপলব্ধ	LZL2147361	365 নাম : স্বপনকুমার রায় পিতার নাম: রবীন্দ্র নাথ রায় বাড়ির নং : n0080 বয়স : 53 লিঙ্গ : পুরুষ ফটো উপলব্ধ	LZL1443845	366 নাম : বিষ্ণু রায় পিতার নাম: মণি রায় বাড়ির নং : n0079 বয়স : 44 লিঙ্গ : পুরুষ ফটো উপলব্ধ	LZL2783025
367 নাম : রিতা দাস স্বামীর নাম: অজয় দাস বাড়ির নং : n0077 বয়স : 34 লিঙ্গ : মহিলা ফটো উপলব্ধ	UHI1830686	368 নাম : সুরেন্দ্রনাথ রায় পিতার নাম: গোপাল রায় বাড়ির নং : n0055 বয়স : 60 লিঙ্গ : পুরুষ ফটো উপলব্ধ	WB/01/004/393068	369 নাম : সাবিত্রী রায় স্বামীর নাম: সুশীল রায় বাড়ির নং : n0055 বয়স : 61 লিঙ্গ : মহিলা ফটো উপলব্ধ	UHI2581718
370 নাম : বীরেন রায় পিতার নাম: হরিশ্চন্দ্র রায় বাড়ির নং : n0039 বয়স : 52 লিঙ্গ : পুরুষ ফটো উপলব্ধ	UHI2777514	371 নাম : রিপন রায় পিতার নাম: গিরেন রায় বাড়ির নং : n0038 বয়স : 37 লিঙ্গ : পুরুষ ফটো উপলব্ধ	LZL2782860	372 নাম : রমেন রায় পিতার নাম: গীরেন্দ্র রায় বাড়ির নং : n0038 বয়স : 42 লিঙ্গ : পুরুষ ফটো উপলব্ধ	LZL2263994
373 নাম : আরতী রায় স্বামীর নাম: গীরেন্দ্র নাথ রায় বাড়ির নং : n0038 বয়স : 65 লিঙ্গ : মহিলা ফটো উপলব্ধ	WB/01/004/393601	374 নাম : রংমালী রায় স্বামীর নাম: মনুশ্বর রায় বাড়ির নং : n0037 বয়স : 83 লিঙ্গ : মহিলা ফটো উপলব্ধ	WB/01/004/393443	375 নাম : যুথিকা রায় (বর্মন) স্বামীর নাম: ভূপেন্দ্র নাথ রায় বাড়ির নং : n0036 বয়স : 48 লিঙ্গ : মহিলা ফটো উপলব্ধ	UHI1343037
376 নাম : ভূপেন্দ্রনাথ রায় পিতার নাম: দেবেন্দ্র নাথ রায় বাড়ির নং : n0036 বয়স : 57 লিঙ্গ : পুরুষ ফটো উপলব্ধ	LZL2147411	377 নাম : গোপাল রায় পিতার নাম: প্রভাত চন্দ্র রায় বাড়ির নং : n0035 বয়স : 33 লিঙ্গ : পুরুষ ফটো উপলব্ধ	UHI1964709	378 নাম : তপন রায় পিতার নাম: ধরনী কান্ত রায় বাড়ির নং : n0072 বয়স : 39 লিঙ্গ : পুরুষ ফটো উপলব্ধ	UHI1207802
379 নাম : সংগীতা রায় পিতার নাম: ভূপেন্দ্র নাথ রায় বাড়ির নং : এন000 বয়স : 22 লিঙ্গ : মহিলা ফটো উপলব্ধ	UHI2799898	380 নাম : শঙ্করী রায় পিতার নাম: অরুণ রায় বাড়ির নং : নং000 বয়স : 23 লিঙ্গ : মহিলা ফটো উপলব্ধ	UHI2822781	381 নাম : বাবন রায় পিতার নাম: তপন রায় বাড়ির নং : এন0080 বয়স : 24 লিঙ্গ : পুরুষ ফটো উপলব্ধ	UHI2687820
382 নাম : শ্রীপতি মজুমদার পিতার নাম: ধনঞ্জয় মজুমদার বাড়ির নং : এন000 বয়স : 36 লিঙ্গ : মহিলা ফটো উপলব্ধ	UHI1598259	383 নাম : জ্যোৎস্না রায় স্বামীর নাম: তরনী কান্ত রায় বাড়ির নং : n0102 বয়স : 59 লিঙ্গ : মহিলা ফটো উপলব্ধ	WB/01/004/393280	384 নাম : শুধুনাথ রায় পিতার নাম: নরেন্দ্র রায় বাড়ির নং : n0098 বয়স : 49 লিঙ্গ : পুরুষ ফটো উপলব্ধ	WB/01/004/393760
385 নাম : আরতী রায় স্বামীর নাম: গগনেশ্বর রায় বাড়ির নং : n0101 বয়স : 57 লিঙ্গ : মহিলা ফটো উপলব্ধ	WB/01/004/393294	386 নাম : কৃষ্ণ রায় পিতার নাম: টিকেন রায় বাড়ির নং : n0062 বয়স : 40 লিঙ্গ : পুরুষ ফটো উপলব্ধ	LZL2407831	387 নাম : জয়ন্তী রায় স্বামীর নাম: রমেন্দ্র রায় বাড়ির নং : n0064 বয়স : 53 লিঙ্গ : মহিলা ফটো উপলব্ধ	WB/01/004/393277
388 নাম : বিজয় রায় পিতার নাম: রমেন রায় বাড়ির নং : নং076 বয়স : 21 লিঙ্গ : পুরুষ ফটো উপলব্ধ	UHI2867471	389 নাম : রুনা রায় পিতার নাম: কামিনী রায় বাড়ির নং : N000 বয়স : 28 লিঙ্গ : মহিলা ফটো উপলব্ধ	UHI2421154	390 নাম : শিবেন্দ্র রায় পিতার নাম: অনাথ রায় বাড়ির নং : n0083 বয়স : 63 লিঙ্গ : পুরুষ ফটো উপলব্ধ	WB/01/004/393154

391	WB/01/004/393410	নাম : মাধবচন্দ্র রায় পিতার নাম: সিদ্ধনাথ রায় বাড়ির নং : n0082 বয়স : 56 লিঙ্গ : পুরুষ	ফটো উপলব্ধ	392	WB/01/004/393115	নাম : প্রফুল্ল রায় পিতার নাম: নরেন রায় বাড়ির নং : n0072 বয়স : 62 লিঙ্গ : পুরুষ	ফটো উপলব্ধ	393	WB/01/004/393681	নাম : মন্টু রায় পিতার নাম: চক্রেশ্বর রায় বাড়ির নং : n0028 বয়স : 67 লিঙ্গ : পুরুষ	ফটো উপলব্ধ
394	LZL2147551	নাম : স্বদেশ রায় পিতার নাম: লক্ষ্মীকান্ত রায় বাড়ির নং : n0027 বয়স : 42 লিঙ্গ : পুরুষ	ফটো উপলব্ধ	395	UHI1686245	নাম : রামকৃষ্ণ রায় পিতার নাম: লক্ষ্মীকান্ত রায় বাড়ির নং : n0027 বয়স : 35 লিঙ্গ : পুরুষ	ফটো উপলব্ধ	396	UHI2625549	নাম : সুপ্রিয়া রায় মায়ের নাম: জ্যোৎস্না রায় বাড়ির নং : N0000 বয়স : 24 লিঙ্গ : মহিলা	ফটো উপলব্ধ
397	LZL2782928	নাম : রতন রায় পিতার নাম: মনি রায় বাড়ির নং : n0079 বয়স : 37 লিঙ্গ : পুরুষ	ফটো উপলব্ধ	398	LZL2783017	নাম : পৌতম রায় পিতার নাম: প্রভাত চন্দ্র রায় বাড়ির নং : n0035 বয়স : 44 লিঙ্গ : পুরুষ	ফটো উপলব্ধ	399	UHI1830470	নাম : পরিতোষ রায় পিতার নাম: ধরণী কান্ত রায় বাড়ির নং : n0072 বয়স : 36 লিঙ্গ : পুরুষ	ফটো উপলব্ধ
400	LZL2407732	নাম : বুলি (দাস) কাথী স্বামীর নাম: তপন কাথী বাড়ির নং : n0071 বয়স : 41 লিঙ্গ : মহিলা	ফটো উপলব্ধ	401	WB/01/004/393122	নাম : তপন কাথী পিতার নাম: নরনাথ কাথী বাড়ির নং : n0071 বয়স : 56 লিঙ্গ : পুরুষ	ফটো উপলব্ধ	402	LZL2834745	নাম : বাপী রায় পিতার নাম: গগনেশ্বর রায় বাড়ির নং : n0101 বয়স : 36 লিঙ্গ : পুরুষ	ফটো উপলব্ধ
403	WB/01/004/393604	নাম : জ্যোৎস্না রায় স্বামীর নাম: হরি নাথ রায় বাড়ির নং : n0034 বয়স : 55 লিঙ্গ : মহিলা	ফটো উপলব্ধ	404	UHI2570943	নাম : বুদ্ধেশ্বর রয় পিতার নাম: ভবেন্দ্র নাথ রায় বাড়ির নং : n0100 বয়স : 49 লিঙ্গ : পুরুষ	ফটো উপলব্ধ	405	LZL2147403	নাম : শ্যামাপ্রসাদ রায় পিতার নাম: রাজকুমার রায় বাড়ির নং : n0096 বয়স : 55 লিঙ্গ : পুরুষ	ফটো উপলব্ধ
406	WB/01/004/393206	নাম : রাজকুমার রায় পিতার নাম: কাল্টু নাথ রায় বাড়ির নং : n0096 বয়স : 85 লিঙ্গ : পুরুষ	ফটো উপলব্ধ	407	UHI1686237	নাম : কার্তিক রায় পিতার নাম: সুরেন্দ্র নাথ রায় বাড়ির নং : n0055 বয়স : 32 লিঙ্গ : পুরুষ	ফটো উপলব্ধ	408	UHI1964816	নাম : বর্নালী রায় স্বামীর নাম: নয়ন রায় বাড়ির নং : n0108 বয়স : 31 লিঙ্গ : মহিলা	ফটো উপলব্ধ
409	WB/01/004/393205	নাম : বর্ণা রায় স্বামীর নাম: উপেন্দ্র নাথ রায় বাড়ির নং : n0108 বয়স : 71 লিঙ্গ : মহিলা	ফটো উপলব্ধ	410	WB/01/004/393583	নাম : রাধীকা রায় স্বামীর নাম: মঙ্গল চন্দ্র রায় বাড়ির নং : n0103 বয়স : 76 লিঙ্গ : মহিলা	ফটো উপলব্ধ	411	LZL2407864	নাম : চারুলতা রায় স্বামীর নাম: খগেন্দ্র নাথ রায় বাড়ির নং : n0112 বয়স : 76 লিঙ্গ : মহিলা	ফটো উপলব্ধ
412	WII1644202	নাম : দিপালী রায় পিতার নাম: নিমাই রায় বাড়ির নং : n0068 বয়স : 35 লিঙ্গ : মহিলা	ফটো উপলব্ধ	413	UHI2921872	নাম : শেফালী রায় স্বামীর নাম: সুরেন্দ্র নাথ রায় বাড়ির নং : n0055 বয়স : 32 লিঙ্গ : মহিলা	ফটো উপলব্ধ	414	LZL2407740	নাম : শেফালী রায় স্বামীর নাম: সমর রায় বাড়ির নং : n0104 বয়স : 43 লিঙ্গ : মহিলা	ফটো উপলব্ধ
415	UHI2996791	নাম : রমনী রায় পিতার নাম: উপেন্দ্রনাথ রায় বাড়ির নং : খারিজা সোনারী বয়স : 50 লিঙ্গ : পুরুষ	ফটো উপলব্ধ	416	UHI2996759	নাম : কণিকা রায় স্বামীর নাম: রমনী রায় বাড়ির নং : খারিজা সোনারী বয়স : 47 লিঙ্গ : মহিলা	ফটো উপলব্ধ	417	LZL2407179	নাম : মনোজ রায় পিতার নাম: উপেন্দ্র নাথ রায় বাড়ির নং : n0108 বয়স : 46 লিঙ্গ : পুরুষ	ফটো উপলব্ধ
418	UHI2996767	নাম : অতনু রায় পিতার নাম: রমনী রায় বাড়ির নং : খারিজা সোনারী বয়স : 21 লিঙ্গ : পুরুষ	ফটো উপলব্ধ	419	UHI2209583	নাম : উত্তম রায় পিতার নাম: মনি রায় বাড়ির নং : n0079 বয়স : 28 লিঙ্গ : পুরুষ	ফটো উপলব্ধ	420	UHI2194827	নাম : রতন রায় পিতার নাম: রমেন্দ্র নাথ রায় বাড়ির নং : n0064 বয়স : 28 লিঙ্গ : পুরুষ	ফটো উপলব্ধ

421 নাম : মনেশ্বর রায় পিতার নাম : রমেশ রায় বাড়ির নং : n0084 বয়স : 49 লিঙ্গ : পুরুষ ফটো উপলব্ধ	WB/01/004/393413	422 নাম : নমিতা রায় স্বামীর নাম : নিবেশ রায় বাড়ির নং : n0119 বয়স : 38 লিঙ্গ : মহিলা ফটো উপলব্ধ	LZL2793214	423 নাম : সুজিত রায় পিতার নাম : বীরেন্দ্রনাথ রায় বাড়ির নং : n0077 বয়স : 34 লিঙ্গ : পুরুষ ফটো উপলব্ধ	UHI1830488
424 নাম : রমেন রায় পিতার নাম : শরৎ চন্দ্র রায় বাড়ির নং : n0076 বয়স : 55 লিঙ্গ : পুরুষ ফটো উপলব্ধ	WB/01/004/393685	425 নাম : বিনোদিনী রায় স্বামীর নাম : বিপিন রায় বাড়ির নং : n0025 বয়স : 81 লিঙ্গ : মহিলা ফটো উপলব্ধ	WB/01/004/393457	426 নাম : শ্রাবনী রায় পিতার নাম : অরুণ রায় বাড়ির নং : এন000 বয়স : 20 লিঙ্গ : মহিলা ফটো উপলব্ধ	UHI2950947
427 নাম : বিনয় রায় পিতার নাম : পরেশ চন্দ্র রায় বাড়ির নং : n0075 বয়স : 39 লিঙ্গ : পুরুষ ফটো উপলব্ধ	LZL2407799	428 নাম : বিউটি রায় স্বামীর নাম : মিঠুন রায় বাড়ির নং : N000 বয়স : 27 লিঙ্গ : মহিলা ফটো উপলব্ধ	UHI2323830	429 নাম : বীনতা রায় স্বামীর নাম : বীরেন্দ্র নাথ রায় বাড়ির নং : n0077 বয়স : 63 লিঙ্গ : মহিলা ফটো উপলব্ধ	WB/01/004/393354
430 নাম : রত্না রায় স্বামীর নাম : বিশ্বজিৎ রায় বাড়ির নং : n0077 বয়স : 42 লিঙ্গ : মহিলা ফটো উপলব্ধ	LZL2407260	431 নাম : সম্পা রায় স্বামীর নাম : স্বদেশ রায় বাড়ির নং : n0126 বয়স : 37 লিঙ্গ : মহিলা ফটো উপলব্ধ	UHI1686419	432 নাম : সুরথ রায় পিতার নাম : ভারত চন্দ্র রায় বাড়ির নং : n0033 বয়স : 55 লিঙ্গ : পুরুষ ফটো উপলব্ধ	UHI2593101
433 নাম : জানকী রায় স্বামীর নাম : দীনেশ রায় বাড়ির নং : n0031 বয়স : 88 লিঙ্গ : মহিলা ফটো উপলব্ধ	WB/01/004/393707	434 নাম : নন্দ রায় পিতার নাম : সুধাংশু রায় বাড়ির নং : n0029 বয়স : 32 লিঙ্গ : পুরুষ ফটো উপলব্ধ	UHI1686187	435 নাম : বানী রায় স্বামীর নাম : সুধাংশু রায় বাড়ির নং : n0029 বয়স : 59 লিঙ্গ : মহিলা ফটো উপলব্ধ	WB/01/004/393503
436 নাম : শান্তি রায় স্বামীর নাম : ভাদু রায় বাড়ির নং : n0037 বয়স : 47 লিঙ্গ : মহিলা ফটো উপলব্ধ	LZL2782803	437 নাম : কমল রায় পিতার নাম : ধরনী কান্ত রায় বাড়ির নং : n0072 বয়স : 35 লিঙ্গ : পুরুষ ফটো উপলব্ধ	UHI1499342	438 নাম : রাজু রায় পিতার নাম : তরুণ রায় বাড়ির নং : n0026 বয়স : 31 লিঙ্গ : পুরুষ ফটো উপলব্ধ	UHI2087070
439 নাম : সোনামনী রায় স্বামীর নাম : তরুণ রায় বাড়ির নং : n0026 বয়স : 56 লিঙ্গ : মহিলা ফটো উপলব্ধ	WB/01/004/393434	440 নাম : উজ্জল রায় পিতার নাম : স্বপন কুমার রায় বাড়ির নং : N0000 বয়স : 25 লিঙ্গ : পুরুষ ফটো উপলব্ধ	UHI2625507	441 নাম : গগনেশ্বর রায় পিতার নাম : ভবেন্দ্র নাথ রায় বাড়ির নং : n0101 বয়স : 61 লিঙ্গ : পুরুষ ফটো উপলব্ধ	WB/01/004/393746
442 নাম : বীরেন্দ্রনাথ রায় পিতার নাম : মনুেশ্বর রায় বাড়ির নং : n0077 বয়স : 71 লিঙ্গ : পুরুষ ফটো উপলব্ধ	WB/01/004/393059	443 নাম : নীরবালী রায় স্বামীর নাম : সুভাষ চন্দ্র রায় বাড়ির নং : n0076 বয়স : 55 লিঙ্গ : মহিলা ফটো উপলব্ধ	WB/01/004/393405	444 নাম : পরেশচন্দ্র রায় পিতার নাম : খেল্প রায় বাড়ির নং : n0075 বয়স : 71 লিঙ্গ : পুরুষ ফটো উপলব্ধ	WB/01/004/393050
445 নাম : পৌতম রায় পিতার নাম : শিবেন্দ্র রায় বাড়ির নং : n0083 বয়স : 37 লিঙ্গ : পুরুষ ফটো উপলব্ধ	LZL2783058	446 নাম : পৌতম রায় পিতার নাম : যতীন্দ্র রায় বাড়ির নং : n0063 বয়স : 44 লিঙ্গ : পুরুষ ফটো উপলব্ধ	LZL2147486	447 নাম : যতীন্দ্রনাথ রায় পিতার নাম : বরুণাথ রায় বাড়ির নং : n0063 বয়স : 69 লিঙ্গ : পুরুষ ফটো উপলব্ধ	WB/01/004/393417
448 নাম : নিমাই রায় পিতার নাম : বিপিন রায় বাড়ির নং : 70 বয়স : 50 লিঙ্গ : পুরুষ ফটো উপলব্ধ	LZL2407203	449 নাম : তরুনীকান্ত রায় পিতার নাম : ভবেন্দ্র নাথ রায় বাড়ির নং : n0102 বয়স : 63 লিঙ্গ : পুরুষ ফটো উপলব্ধ	WB/01/004/393708	450 নাম : শান্তনা রায় স্বামীর নাম : গোবিন্দ রায় বাড়ির নং : n0097 বয়স : 35 লিঙ্গ : মহিলা ফটো উপলব্ধ	UHI1830561

451 নাম : খাগেনেশ্বর রায় পিতার নাম: ভবেন্দ্র নাথ রায় বাড়ির নং : n0097 বয়স : 65 লিঙ্গ : পুরুষ	UHI2568053 ফটো উপলব্ধ	452 নাম : মনিবালা রায় (অধিকারী) স্বামীর নাম: হেমেন্দ্র নাথ রায় বাড়ির নং : 87 বয়স : 69 লিঙ্গ : মহিলা	LZL0786228 ফটো উপলব্ধ	453 নাম : শ্যামলী রায় স্বামীর নাম: রতন রায় বাড়ির নং : n0084 বয়স : 33 লিঙ্গ : মহিলা	UHI2087229 ফটো উপলব্ধ
454 নাম : সাবিত্রী রায় স্বামীর নাম: প্রফুল্ল রায় বাড়ির নং : n0072 বয়স : 48 লিঙ্গ : মহিলা	LZL2407765 ফটো উপলব্ধ	455 নাম : তাপসী বর্মন রায় স্বামীর নাম: গৌতম রায় বাড়ির নং : n0083 বয়স : 38 লিঙ্গ : মহিলা	UHI1499367 ফটো উপলব্ধ	456 নাম : বিপ্লব রায় পিতার নাম: ধনেশ্বর রায় বাড়ির নং : n0084 বয়স : 30 লিঙ্গ : পুরুষ	UHI2097335 ফটো উপলব্ধ
457 নাম : মমতা রায় (বর্মন) স্বামীর নাম: মনেশ্বর রায় বাড়ির নং : n0084 বয়স : 38 লিঙ্গ : মহিলা	LZL2782951 ফটো উপলব্ধ	458 নাম : কবিতা রায় স্বামীর নাম: সুজিত রায় বাড়ির নং : n0082 বয়স : 33 লিঙ্গ : মহিলা	UHI2087237 ফটো উপলব্ধ	459 নাম : মনি রায় পিতার নাম: শিবেন্দ্র রায় বাড়ির নং : n0083 বয়স : 40 লিঙ্গ : পুরুষ	LZL2407146 ফটো উপলব্ধ
460 নাম : ভবেন্দ্রনাথ রায় পিতার নাম: হেমেন্দ্র রায় বাড়ির নং : 87 বয়স : 49 লিঙ্গ : পুরুষ	LZL0786236 ফটো উপলব্ধ	461 নাম : নগেন রায় পিতার নাম: হেমেন্দ্র নাথ রায় বাড়ির নং : n0085 বয়স : 43 লিঙ্গ : পুরুষ	LZL2147346 ফটো উপলব্ধ	462 নাম : গোবিন্দ রায় পিতার নাম: খগেনেশ্বর রায় বাড়ির নং : n0097 বয়স : 40 লিঙ্গ : পুরুষ	LZL2834786 ফটো উপলব্ধ
463 নাম : নকুল রায় পিতার নাম: নলিনী বাড়ির নং : n0099 বয়স : 46 লিঙ্গ : পুরুষ	LZL1462712 ফটো উপলব্ধ	464 নাম : লক্ষেশ্বর রায় পিতার নাম: ভবেন্দ্র নাথ রায় বাড়ির নং : n0100 বয়স : 51 লিঙ্গ : পুরুষ	LZL1464569 ফটো উপলব্ধ	465 নাম : সুপ্রিয়া রায় স্বামীর নাম: মনি রায় বাড়ির নং : n0083 বয়স : 40 লিঙ্গ : মহিলা	UHI1599315 ফটো উপলব্ধ
466 নাম : লক্ষি রায় স্বামীর নাম: নকুল রায় বাড়ির নং : n0099 বয়স : 37 লিঙ্গ : মহিলা	UHI1207018 ফটো উপলব্ধ	467 নাম : জয়ন্তী রায় (বর্মন) স্বামীর নাম: বৃনেশ্বর রায় বাড়ির নং : n0100 বয়স : 39 লিঙ্গ : মহিলা	LZL2834752 ফটো উপলব্ধ	468 নাম : নীরবালা রায় স্বামীর নাম: চিত্তরঞ্জন রায় বাড়ির নং : n0060 বয়স : 69 লিঙ্গ : মহিলা	WB/01/004/393308 ফটো উপলব্ধ
469 নাম : কম্পনা রানী রায় স্বামীর নাম: সুধীর চন্দ্র রায় বাড়ির নং : n0059 বয়স : 53 লিঙ্গ : মহিলা	LZL1463298 ফটো উপলব্ধ	470 নাম : সুধীরচন্দ্র রায় পিতার নাম: ঈশান রায় বাড়ির নং : n0059 বয়স : 57 লিঙ্গ : পুরুষ	WB/01/004/393420 ফটো উপলব্ধ	471 নাম : কমল রায় পিতার নাম: সুনীল রায় বাড়ির নং : n0056 বয়স : 38 লিঙ্গ : পুরুষ	LZL2782886 ফটো উপলব্ধ
472 নাম : ধীরেন রায় পিতার নাম: বিপিন রায় বাড়ির নং : n0068 বয়স : 43 লিঙ্গ : পুরুষ	LZL2147445 ফটো উপলব্ধ	473 নাম : বাসনা রায় স্বামীর নাম: সুরথ রায় বাড়ির নং : n0033 বয়স : 53 লিঙ্গ : মহিলা	UHI2593127 ফটো উপলব্ধ	474 নাম : পবিতা রায় স্বামীর নাম: স্বপন কুমার রায় বাড়ির নং : n0115 বয়স : 48 লিঙ্গ : মহিলা	WB/01/004/198346 ফটো উপলব্ধ
475 নাম : অজয় দাস পিতার নাম: গৌরাজ দাস বাড়ির নং : n0077 বয়স : 42 লিঙ্গ : পুরুষ	LZL2782761 ফটো উপলব্ধ	476 নাম : বিপ্লব রায় পিতার নাম: শ্যামল রায় বাড়ির নং : এন0103 বয়স : 26 লিঙ্গ : পুরুষ	UHI2433654 ফটো উপলব্ধ	477 নাম : অনন্ত দেবনাথ পিতার নাম: মোহনবাসী দেবনাথ বাড়ির নং : এন000 বয়স : 22 লিঙ্গ : পুরুষ	UHI2950137 ফটো উপলব্ধ
478 নাম : মামনি রায় (দাস) স্বামীর নাম: মিহির চন্দ্র রায় বাড়ির নং : n0029 বয়স : 29 লিঙ্গ : মহিলা	UHI2087088 ফটো উপলব্ধ	479 নাম : কাজলী রায় স্বামীর নাম: সুধু নাথ রায় বাড়ির নং : n0098 বয়স : 41 লিঙ্গ : মহিলা	LZL2782811 ফটো উপলব্ধ	480 নাম : নলিনী রায় পিতার নাম: নরেন্দ্র নাথ রায় বাড়ির নং : n0099 বয়স : 66 লিঙ্গ : পুরুষ	UHI2560688 ফটো উপলব্ধ

481 নাম : ফুলকুমারী রায় স্বামীর নাম: বিপিন রায় বাড়ির নং : n0068 বয়স : 71 লিঙ্গ : মহিলা ফটো উপলব্ধ	WB/01/004/393102	482 নাম : বলমলি রায় (দাস) স্বামীর নাম: মনমোহন রায় বাড়ির নং : n0080 বয়স : 36 লিঙ্গ : মহিলা ফটো উপলব্ধ	UHI1964683	483 নাম : দেবজীত সরকার পিতার নাম: শ্যামল সরকার বাড়ির নং : নং032 বয়স : 21 লিঙ্গ : পুরুষ ফটো উপলব্ধ	UHI2867851
484 নাম : তাপস কুমার রায় পিতার নাম: খগেন্দ্র নাথ রায় বাড়ির নং : 282 বয়স : 51 লিঙ্গ : পুরুষ ফটো উপলব্ধ	LZL2592103	485 নাম : উৎ পল কুমার রায় পিতার নাম: খগেন্দ্র নাথ রায় বাড়ির নং : n0113 বয়স : 54 লিঙ্গ : পুরুষ ফটো উপলব্ধ	LZL2407872	486 নাম : বাবলী রায় (বর্মন) স্বামীর নাম: বিনয় রায় বাড়ির নং : n0075 বয়স : 38 লিঙ্গ : মহিলা ফটো উপলব্ধ	UHI1343011
487 নাম : কনিকা রায় স্বামীর নাম: হেমেন্দ্র নাথ রায় বাড়ির নং : n0073 বয়স : 56 লিঙ্গ : মহিলা ফটো উপলব্ধ	UHI2565513	488 নাম : সঞ্জিত রায় পিতার নাম: ভবেন্দ্র রায় বাড়ির নং : n0074 বয়স : 33 লিঙ্গ : পুরুষ ফটো উপলব্ধ	UHI1686252	489 নাম : পূর্ণিমা রায় স্বামীর নাম: তপন কুমার রায় বাড়ির নং : n0117 বয়স : 40 লিঙ্গ : মহিলা ফটো উপলব্ধ	LZL2782910
490 নাম : সমিত রায় পিতার নাম: বুদ্ধেশ্বর রায় বাড়ির নং : 132 বয়স : 22 লিঙ্গ : পুরুষ ফটো উপলব্ধ	UHI2775310	491 নাম : হরকুমারী রায় স্বামীর নাম: লক্ষ্মীকান্ত রায় বাড়ির নং : n0027 বয়স : 61 লিঙ্গ : মহিলা ফটো উপলব্ধ	WB/01/004/393204	492 নাম : অনুপম রায় পিতার নাম: মাধব চন্দ্র রায় বাড়ির নং : এন000 বয়স : 23 লিঙ্গ : পুরুষ ফটো উপলব্ধ	UHI2747756
493 নাম : অজয় রায় পিতার নাম: ভাদু রায় বাড়ির নং : এন000 বয়স : 23 লিঙ্গ : পুরুষ ফটো উপলব্ধ	UHI2747764	494 নাম : রিপা রায় পিতার নাম: রমেন রয়া বাড়ির নং : এন0000 বয়স : 24 লিঙ্গ : মহিলা ফটো উপলব্ধ	UHI2747772	495 নাম : পুষ্পরানী রায় স্বামীর নাম: দীননাথ রায় বাড়ির নং : n0037 বয়স : 59 লিঙ্গ : মহিলা ফটো উপলব্ধ	WB/01/004/393439
496 নাম : সবিতা রায় বর্মন স্বামীর নাম: কৃষ্ণ রায় বাড়ির নং : এন01222 বয়স : 20 লিঙ্গ : মহিলা ফটো উপলব্ধ	UHI2978104	497 নাম : গীরেন্দ্রচন্দ্র রায় পিতার নাম: হরিন্দ্র রায় বাড়ির নং : n0038 বয়স : 71 লিঙ্গ : পুরুষ ফটো উপলব্ধ	WB/01/004/393701	498 নাম : সুমিত্রা রায় স্বামীর নাম: তারাকান্ত রায় বাড়ির নং : n0031 বয়স : 66 লিঙ্গ : মহিলা ফটো উপলব্ধ	WB/01/004/393487
499 নাম : কানু রায় পিতার নাম: রাজমোহন রায় বাড়ির নং : n0029 বয়স : 56 লিঙ্গ : পুরুষ ফটো উপলব্ধ	WB/01/004/393742	500 নাম : অষ্টমী রায় (বর্মন) স্বামীর নাম: কানু রায় বাড়ির নং : n0029 বয়স : 38 লিঙ্গ : মহিলা ফটো উপলব্ধ	UHI1343029	501 নাম : সুশীল রায় পিতার নাম: গোপাল রায় বাড়ির নং : n0055 বয়স : 66 লিঙ্গ : পুরুষ ফটো উপলব্ধ	LZL2407195
502 নাম : মিতু রায় স্বামীর নাম: বিষ্ণু রায় বাড়ির নং : n0079 বয়স : 43 লিঙ্গ : মহিলা ফটো উপলব্ধ	LZL2147387	503 নাম : পিংকি রায় স্বামীর নাম: রঞ্জন রায় বাড়ির নং : n0079 বয়স : 30 লিঙ্গ : মহিলা ফটো উপলব্ধ	UHI2087245	504 নাম : সুধন কুমার রায় পিতার নাম: রবীন্দ্র নাথ রায় বাড়ির নং : n0080 বয়স : 41 লিঙ্গ : পুরুষ ফটো উপলব্ধ	LZL2407153
505 নাম : জয়শ্রী রায় পিতার নাম: তপন রায় বাড়ির নং : এন000 বয়স : 20 লিঙ্গ : মহিলা ফটো উপলব্ধ	UHI2950087	506 নাম : সুধাংশু রায় পিতার নাম: রাজমোহন রায় বাড়ির নং : n0029 বয়স : 66 লিঙ্গ : পুরুষ ফটো উপলব্ধ	WB/01/004/393590	507 নাম : বিপ্লব রায় পিতার নাম: কানু রায় বাড়ির নং : এন0144 বয়স : 20 লিঙ্গ : পুরুষ ফটো উপলব্ধ	UHI2978088
508 নাম : বাবলি রায় (বর্মন) স্বামীর নাম: গৌতম রায় বাড়ির নং : n0072 বয়স : 32 লিঙ্গ : মহিলা ফটো উপলব্ধ	UHI2087278	509 নাম : ঝুমা সরকার পিতার নাম: দীনেশ চন্দ্র সরকার বাড়ির নং : এন000 বয়স : 32 লিঙ্গ : মহিলা ফটো উপলব্ধ	UHI1685551	510 নাম : সুনিতি রায় স্বামীর নাম: দেবেন্দ্র নাথ রায় বাড়ির নং : n0036 বয়স : 87 লিঙ্গ : মহিলা ফটো উপলব্ধ	WB/01/004/393289

511 নাম : রীতা রায় স্বামীর নাম: রমেন রায় বাড়ির নং : n0038 বয়স : 35 লিঙ্গ : মহিলা	UHI1686278 ফটো উপলব্ধ	512 নাম : বেবী রায় স্বামীর নাম: বীরেন্দ্রনাথ রায় বাড়ির নং : n0039 বয়স : 32 লিঙ্গ : মহিলা	UHI1830579 ফটো উপলব্ধ	513 নাম : ছবি রায় স্বামীর নাম: বাবলু রায় বাড়ির নং : n0039 বয়স : 43 লিঙ্গ : মহিলা	LZL2147510 ফটো উপলব্ধ
514 নাম : গীতা রায় স্বামীর নাম: সূর্য্য কান্ত রায় বাড়ির নং : n0102 বয়স : 29 লিঙ্গ : মহিলা	UHI2377893 ফটো উপলব্ধ	515 নাম : কাজলী রায় (বর্মন) স্বামীর নাম: ধীরেন রায় বাড়ির নং : n0068 বয়স : 29 লিঙ্গ : মহিলা	UHI2194785 ফটো উপলব্ধ	516 নাম : তাপস রায় পিতার নাম: সমর রায় বাড়ির নং : এন0104 বয়স : 22 লিঙ্গ : পুরুষ	UHI2798338 ফটো উপলব্ধ
517 নাম : কুনাল রায় পিতার নাম: ভূপেন্দ্র নাথ রায় বাড়ির নং : নং036 বয়স : 21 লিঙ্গ : পুরুষ	UHI2867521 ফটো উপলব্ধ	518 নাম : কম্পনা রায় স্বামীর নাম: ধনেশ্বর রায় বাড়ির নং : n0084 বয়স : 43 লিঙ্গ : মহিলা	LZL2407708 ফটো উপলব্ধ	519 নাম : মোমিতা রায় পিতার নাম: মনেশ্বর রায় বাড়ির নং : এন0122 বয়স : 20 লিঙ্গ : মহিলা	UHI2977841 ফটো উপলব্ধ
520 নাম : মণি রায় পিতার নাম: উপায় রায় বাড়ির নং : n0079 বয়স : 65 লিঙ্গ : পুরুষ	UHI2913820 ফটো উপলব্ধ	521 নাম : সীমা রায় পিতার নাম: বিষ্ণু রায় বাড়ির নং : এন000 বয়স : 20 লিঙ্গ : মহিলা	UHI2949881 ফটো উপলব্ধ	522 নাম : নীরেন রায় পিতার নাম: বিপিন রায় বাড়ির নং : n0068 বয়স : 33 লিঙ্গ : পুরুষ	UHI1830421 ফটো উপলব্ধ
523 নাম : রাকেশ রায় পিতার নাম: মানবেন্দ্র নাথ রায় বাড়ির নং : n0072 বয়স : 34 লিঙ্গ : পুরুষ	UHI1686203 ফটো উপলব্ধ	524 নাম : বিকাশ রায় পিতার নাম: প্রফুল্ল রায় বাড়ির নং : n0072 বয়স : 20 লিঙ্গ : পুরুষ	UHI2939924 ফটো উপলব্ধ	525 নাম : প্রভাত চন্দ্র রায় পিতার নাম: ভারত চন্দ্র রায় বাড়ির নং : n0035 বয়স : 65 লিঙ্গ : পুরুষ	UHI2586246 ফটো উপলব্ধ
526 নাম : কল্যাণী রায় কাথী স্বামীর নাম: হীরেন্দ্র নাথ কাথী বাড়ির নং : n0125 বয়স : 37 লিঙ্গ : মহিলা	UHI1686401 ফটো উপলব্ধ	527 নাম : সীমা রায় বর্মন স্বামীর নাম: ফালিন্দ্র নাথ বর্মন বাড়ির নং : n0110 বয়স : 44 লিঙ্গ : মহিলা	LZL2783181 ফটো উপলব্ধ	528 নাম : ডালিমী রায়(কাথী) স্বামীর নাম: ভবেন্দ্রনাথ রায়(কাথী) বাড়ির নং : n0127 বয়স : 35 লিঙ্গ : মহিলা	UHI1365782 ফটো উপলব্ধ
529 নাম : হারাধন সূত্রধর পিতার নাম: অমিয়ভূষণ সূত্রধর বাড়ির নং : n0087 বয়স : 36 লিঙ্গ : পুরুষ	UHI1499557 ফটো উপলব্ধ	530 নাম : অর্পনা সূত্রধর স্বামীর নাম: বিপ্লব সূত্রধর বাড়ির নং : এন0086 বয়স : 29 লিঙ্গ : মহিলা	HFW0316273 ফটো উপলব্ধ	531 নাম : অঙ্কিতা সূত্রধর স্বামীর নাম: বাপি সূত্রধর বাড়ির নং : n0087 বয়স : 27 লিঙ্গ : মহিলা	UHI2359602 ফটো উপলব্ধ
532 নাম : মধুমিতা সূত্রধর (মোদক) স্বামীর নাম: লিটন সূত্রধর বাড়ির নং : n0087 বয়স : 32 লিঙ্গ : মহিলা	UHI2087112 ফটো উপলব্ধ	533 নাম : মীনা সূত্রধর স্বামীর নাম: অমিয় ভূষণ সূত্রধর বাড়ির নং : n0087 বয়স : 65 লিঙ্গ : মহিলা	WB/01/004/393679 ফটো উপলব্ধ	534 নাম : অমিয়ভূষণ সূত্রধর পিতার নাম: হরিবল সূত্রধর বাড়ির নং : n0087 বয়স : 71 লিঙ্গ : পুরুষ	WB/01/004/393710 ফটো উপলব্ধ
535 নাম : বিপুল সূত্রধর পিতার নাম: অমিয়ভূষণ সূত্রধর বাড়ির নং : n0087 বয়স : 45 লিঙ্গ : পুরুষ	LZL1463454 ফটো উপলব্ধ	536 নাম : রবীন সূত্রধর পিতার নাম: জীতেন্দ্র সূত্রধর বাড়ির নং : n0016 বয়স : 33 লিঙ্গ : পুরুষ	UHI1599349 ফটো উপলব্ধ	537 নাম : অশ্বিনীকুমার সূত্রধর পিতার নাম: হরিবল সূত্রধর বাড়ির নং : n0086 বয়স : 76 লিঙ্গ : পুরুষ	WB/01/004/393636 ফটো উপলব্ধ
538 নাম : বিধুভূষণ সূত্রধর পিতার নাম: অশ্বিনী কুমার সূত্রধর বাড়ির নং : n0086 বয়স : 52 লিঙ্গ : পুরুষ	WB/01/004/393027 ফটো উপলব্ধ	539 নাম : সুভাষিনী সূত্রধর স্বামীর নাম: অশ্বিনী কুমার সূত্রধর বাড়ির নং : n0086 বয়স : 69 লিঙ্গ : মহিলা	WB/01/004/393675 ফটো উপলব্ধ	540 নাম : বিশ্বনাথ সূত্রধর পিতার নাম: অশ্বিনী কুমার সূত্রধর বাড়ির নং : n0086 বয়স : 43 লিঙ্গ : পুরুষ	LZL2147585 ফটো উপলব্ধ

541 নাম : সোমা পাল সূত্রধর স্বামীর নাম : রবীন সূত্রধর বাড়ির নং : N000 বয়স : 24 লিঙ্গ : মহিলা	UHI2625739 ফটো উপলব্ধ	542 নাম : জয়ন্তী সূত্রধর পিতার নাম : বিধুভূষণ সূত্রধর বাড়ির নং : N0086 বয়স : 25 লিঙ্গ : মহিলা	UHI2625523 ফটো উপলব্ধ	543 নাম : লিটন সূত্রধর পিতার নাম : অমিয় ভূষণ সূত্রধর বাড়ির নং : n0087 বয়স : 39 লিঙ্গ : পুরুষ	LZL2592285 ফটো উপলব্ধ
544 নাম : অশোক সূত্রধর পিতার নাম : শৈলেন সূত্রধর বাড়ির নং : n0087 বয়স : 40 লিঙ্গ : পুরুষ	LZL2696359 ফটো উপলব্ধ	545 নাম : কম্পনা সূত্রধর স্বামীর নাম : বিধুভূষণ সূত্রধর বাড়ির নং : n0086 বয়স : 45 লিঙ্গ : মহিলা	LZL2147593 ফটো উপলব্ধ	546 নাম : মীনা সূত্রধর স্বামীর নাম : বিশ্বনাথ সূত্রধর বাড়ির নং : n0086 বয়স : 37 লিঙ্গ : মহিলা	UHI1830512 ফটো উপলব্ধ
547 নাম : অমিয়বালা সূত্রধর স্বামীর নাম : শৈলেন সূত্রধর বাড়ির নং : n0087 বয়স : 60 লিঙ্গ : মহিলা	WB/01/004/393680 ফটো উপলব্ধ	548 নাম : প্রদীপ সূত্রধর পিতার নাম : অমিয়ভূষণ সূত্রধর বাড়ির নং : n0087 বয়স : 31 লিঙ্গ : পুরুষ	UHI1830439 ফটো উপলব্ধ	549 নাম : বিকাশ সূত্রধর পিতার নাম : অমিয় ভূষণ সূত্রধর বাড়ির নং : n0087 বয়স : 41 লিঙ্গ : পুরুষ	LZL2407310 ফটো উপলব্ধ
550 নাম : বিপুব সূত্রধর পিতার নাম : অশ্বিনী কুমার সূত্রধর বাড়ির নং : n0086 বয়স : 40 লিঙ্গ : পুরুষ	LZL2592277 ফটো উপলব্ধ	551 নাম : সুনতী সূত্রধর স্বামীর নাম : তপন সূত্রধর বাড়ির নং : 14 বয়স : 31 লিঙ্গ : মহিলা	UHI1830637 ফটো উপলব্ধ	552 নাম : জীতেন্দ্র সূত্রধর পিতার নাম : যতীন্দ্র চন্দ্র সূত্রধর বাড়ির নং : n0016 বয়স : 61 লিঙ্গ : পুরুষ	WB/01/004/393658 ফটো উপলব্ধ
553 নাম : হিরনী সূত্রধর স্বামীর নাম : জীতেন্দ্র সূত্রধর বাড়ির নং : n0016 বয়স : 56 লিঙ্গ : মহিলা	WB/01/004/393614 ফটো উপলব্ধ	554 নাম : সুদীপ সূত্রধর পিতার নাম : বিধুভূষণ সূত্রধর বাড়ির নং : n0086 বয়স : 27 লিঙ্গ : পুরুষ	UHI2359610 ফটো উপলব্ধ	555 নাম : জয়ন্ত সূত্রধর পিতার নাম : বিশ্বনাথ সূত্রধর বাড়ির নং : এন000 বয়স : 20 লিঙ্গ : পুরুষ	UHI2974632 ফটো উপলব্ধ
556 নাম : তপন সূত্রধর পিতার নাম : দেবেন্দ্র সূত্রধর বাড়ির নং : 14 বয়স : 40 লিঙ্গ : পুরুষ	LZL2592160 ফটো উপলব্ধ	557 নাম : সনাতন সূত্রধর পিতার নাম : দেবেন্দ্র সূত্রধর বাড়ির নং : n0013 বয়স : 53 লিঙ্গ : পুরুষ	WB/01/004/393752 ফটো উপলব্ধ	558 নাম : বাপি সূত্রধর পিতার নাম : শৈলেন সূত্রধর বাড়ির নং : n0087 বয়স : 30 লিঙ্গ : পুরুষ	UHI1964741 ফটো উপলব্ধ
559 নাম : পম্পা সূত্রধর স্বামীর নাম : অশোক সূত্রধর বাড়ির নং : n0142 বয়স : 33 লিঙ্গ : মহিলা	TIH1536010 ফটো উপলব্ধ	560 নাম : সোনামণি সূত্রধর পিতার নাম : রমেশ চন্দ্র সূত্রধর বাড়ির নং : n0143 বয়স : 32 লিঙ্গ : মহিলা	UHI1910025 ফটো উপলব্ধ	561 নাম : সুপ্রিয়া সরকার স্বামীর নাম : দীপক সরকার বাড়ির নং : n0030 বয়স : 43 লিঙ্গ : মহিলা	UHI2377851 ফটো উপলব্ধ
562 নাম : দীপক সরকার পিতার নাম : ধীরেন্দ্র সরকার বাড়ির নং : n0030 বয়স : 59 লিঙ্গ : পুরুষ	WB/01/004/393785 ফটো উপলব্ধ	563 নাম : কুমারেশ সরকার পিতার নাম : ধীরেন্দ্র সরকার বাড়ির নং : n0030 বয়স : 46 লিঙ্গ : পুরুষ	LZL2782795 ফটো উপলব্ধ	564 নাম : হিরেন্দ্র সরকার পিতার নাম : অনিল সরকার বাড়ির নং : n0058 বয়স : 38 লিঙ্গ : পুরুষ	UHI1499334 ফটো উপলব্ধ
565 নাম : রিংকু সরকার (দেবনাথ) স্বামীর নাম : শ্যামল সরকার বাড়ির নং : n0032 বয়স : 41 লিঙ্গ : মহিলা	UHI1343003 ফটো উপলব্ধ	566 নাম : কৃষ্ণেন্দু সরকার পিতার নাম : কুলেশ চন্দ্র সরকার বাড়ির নং : n0032 বয়স : 52 লিঙ্গ : পুরুষ	WB/01/004/393113 ফটো উপলব্ধ	567 নাম : তপন সরকার পিতার নাম : ধীরেন্দ্র সরকার বাড়ির নং : n0030 বয়স : 51 লিঙ্গ : পুরুষ	WB/01/004/393217 ফটো উপলব্ধ
568 নাম : রেনুকা সরকার স্বামীর নাম : ধীরেন্দ্র সরকার বাড়ির নং : n0030 বয়স : 86 লিঙ্গ : মহিলা	WB/01/004/393617 ফটো উপলব্ধ	569 নাম : ভাস্বতী সরকার (রায়) স্বামীর নাম : কৃষ্ণেন্দু সরকার বাড়ির নং : n0032 বয়স : 42 লিঙ্গ : মহিলা	UHI1208149 ফটো উপলব্ধ	570 নাম : রাকেশ সরকার পিতার নাম : কৃষ্ণ সরকার বাড়ির নং : n0121 বয়স : 29 লিঙ্গ : পুরুষ	UHI2194777 ফটো উপলব্ধ

571 নাম : সোনামনি দাস সরকার স্বামীর নাম: কুমারেশ সরকার বাড়ির নং : N0030 বয়স : 31 লিঙ্গ : মহিলা	UHI2625788 ফটো উপলব্ধ	572 নাম : টুম্পা বর্মণ পিতার নাম: দেবকান্ত বর্মণ বাড়ির নং : N0058 বয়স : 31 লিঙ্গ : মহিলা	UHI1773340 ফটো উপলব্ধ	573 নাম : আরতী সরকার স্বামীর নাম: অনিল সরকার বাড়ির নং : n0058 বয়স : 71 লিঙ্গ : মহিলা	WB/01/004/393478 ফটো উপলব্ধ
574 নাম : শ্যামল সরকার পিতার নাম: কুলেশ চন্দ্র সরকার বাড়ির নং : n0032 বয়স : 45 লিঙ্গ : পুরুষ	LZL2147569 ফটো উপলব্ধ	575 নাম : তাপস সরকার পিতার নাম: কৃষ্ণ সরকার বাড়ির নং : n0121 বয়স : 31 লিঙ্গ : পুরুষ	UHI2194769 ফটো উপলব্ধ	576 নাম : গৌতমী সরকার স্বামীর নাম: কৃষ্ণ সরকার বাড়ির নং : 295 বয়স : 49 লিঙ্গ : মহিলা	LZL2350858 ফটো উপলব্ধ
577 নাম : কালিপদ সরকার পিতার নাম: অনিল চন্দ্র সরকার বাড়ির নং : 60 বয়স : 42 লিঙ্গ : পুরুষ	LZL2592202 ফটো উপলব্ধ	578 নাম : কৃষ্ণ সরকার পিতার নাম: দীনেশ সরকার বাড়ির নং : n0121 বয়স : 54 লিঙ্গ : পুরুষ	WB/01/004/252061 ফটো উপলব্ধ	579 নাম : অর্চনা সরকার পিতার নাম: সুশীল সরকার বাড়ির নং : এন0122 বয়স : 31 লিঙ্গ : মহিলা	UHI1963446 ফটো উপলব্ধ
580 নাম : আশীষ কারজী পিতার নাম: কাশইন্দ্র নাথ করজী বাড়ির নং : n0164 বয়স : 51 লিঙ্গ : পুরুষ	UHI2995983 ফটো উপলব্ধ	581 নাম : ক্রমকী বর্মণ পিতার নাম: রঞ্জিত বর্মণ বাড়ির নং : খারিজা সোনারী বয়স : 28 লিঙ্গ : মহিলা	IKL1999820 ফটো উপলব্ধ	582 নাম : অমিত রায় পিতার নাম: বীরেন রায় বাড়ির নং : খারিজা সোনারী বয়স : 20 লিঙ্গ : পুরুষ	UHI3028719 ফটো উপলব্ধ
583 নাম : জয়দেব রায় পিতার নাম: সুধীর রায় বাড়ির নং : খারিজা সোনারী বয়স : 19 লিঙ্গ : পুরুষ	UHI3045382 ফটো উপলব্ধ	584 নাম : মৌসুমি বর্মণ কাথ্যা স্বামীর নাম: নকুল কাথ্যা বাড়ির নং : এন000 বয়স : 23 লিঙ্গ : মহিলা	UHI3055845 ফটো উপলব্ধ	585 নাম : সন্দ্যা রায় কাথ্যা স্বামীর নাম: অমলেশ কাথ্যা বাড়ির নং : এন000 বয়স : 20 লিঙ্গ : মহিলা	UHI3055886 ফটো উপলব্ধ
586 নাম : জয়দেব রায় পিতার নাম: লক্ষেশ্বর রায় বাড়ির নং : খারিজা সোনারী বয়স : 19 লিঙ্গ : পুরুষ	UHI3062114 ফটো উপলব্ধ	587 নাম : মালতী বর্মণ স্বামীর নাম: নগেন রায় বাড়ির নং : খারিজা সোনারী বয়স : 28 লিঙ্গ : মহিলা	UHI3062353 ফটো উপলব্ধ	588 নাম : অর্চনা সূত্রধর পিতার নাম: বিশ্বনাথ সূত্রধর বাড়ির নং : খারিজাসোনারী বয়স : 19 লিঙ্গ : মহিলা	UHI3078334 ফটো উপলব্ধ
589 নাম : পঞ্চমী কাথ্যা পিতার নাম: কামিনী কাথ্যা বাড়ির নং : খারিজা সোনারী বয়স : 22 লিঙ্গ : মহিলা	UHI3078938 ফটো উপলব্ধ				



590	1	UHI3094125
নাম : রাম প্রসাদ রায় পিতার নাম: রাজকুমার রায় বাড়ির নং : না বয়স : 51 লিঙ্গ : পুরুষ		ফটো উপলব্ধ

591	1	UHI3096393
নাম : গৌরী রায় পিতার নাম: রাজকুমার রায় বাড়ির নং : বৈকুণ্ঠপুর বয়স : 44 লিঙ্গ : মহিলা		ফটো উপলব্ধ

592	1	UHI3098399
নাম : শুভম বিশ্বাস পিতার নাম: নিরঞ্জন বিশ্বাস বাড়ির নং : হাউস নং-05 বয়স : 19 লিঙ্গ : পুরুষ		ফটো উপলব্ধ

593	1	UHI3098423
নাম : পরীক্ষিত বিশ্বাস পিতার নাম: ফনিন্দ্র বিশ্বাস বাড়ির নং : এন/এ বয়স : 18 লিঙ্গ : পুরুষ		ফটো উপলব্ধ

594	1	UHI3098530
নাম : তপব্রত কাষী মায়ের নাম: গৌরী কাষী বাড়ির নং : 94 বয়স : 19 লিঙ্গ : পুরুষ		ফটো উপলব্ধ



595	1	UHI3102506
নাম : জাহাঙ্গীর আলম পিতার নাম: নুরকাশিম মিয়া বাড়ির নং : 286-খারিজা সোনালী বয়স : 25 লিঙ্গ : পুরুষ		ফটো উপলব্ধ

নির্বাচক সংখ্যার সারসংক্ষেপ :

A) নির্বাচকের সংখ্যা :

	নির্বাচক তালিকার প্রকৃতি	নির্বাচক তালিকার পরিচিতি :	নির্বাচকের সংখ্যা :				
			পুরুষ	মহিলা	তৃতীয় লিঙ্গ	মোট	
I	মূল তালিকা	মূল তালিকা	বিশেষ নিবিড় সংশোধন ২০২৬ এর চূড়ান্ত ভোটার তালিকার সহিত 06-04-2026 তারিখ অবধি সংশোধিত নির্বাচক তালিকা	299	290	0	589
II	1- সংযোজন তালিকা	সংযোজনী 1	বিশেষ সংক্ষিপ্ত সংশোধন 2026	4	1	0	5
		সংযোজনী 2	ধারাবাহিক সংশোধন 2026	1	0	0	1
		মোট		5	1	0	6
III	2- বিয়োজন তালিকা	সংযোজনী 1	বিশেষ সংক্ষিপ্ত সংশোধন 2026	7	1	0	8
		সংযোজনী 2	ধারাবাহিক সংশোধন 2026	0	0	0	0
		মোট		7	1	0	8
IV	'লিঙ্গ ক্ষেত্রের' পরিবর্তনের কারণে পার্থক্য			0	0	0	0
V	বিচারপ্রক্রিয়ার অধীনস্থ			0	0	0	0
VI	বিচার বিভাগীয় আধিকারিক কর্তৃক বিচারপূর্বক নিষ্পত্তির পর বিয়োজিত			3	3	0	6
নির্বাচকের মোট সংখ্যা (I+II-III+IV-V-VI)				294	287	0	581

B) ক্রটি সংশোধনের সংখ্যা :

নির্বাচক তালিকার প্রকৃতি	নির্বাচক তালিকার পরিচিতি :	ক্রটি সংশোধনের সংখ্যা :
সংযোজনী 1	বিশেষ সংক্ষিপ্ত সংশোধন 2026	1
সংযোজনী 2	ধারাবাহিক সংশোধন 2026	0
	মোট	1

নির্বাচক নিবন্ধন আধিকারিকের স্বাক্ষর

E-মৃত, S-স্থানান্তরিত, R-একাধিকবার অন্তর্ভুক্ত, M-নিখোঁজ, Q-যোগ্য নহে