



নির্বাচক তালিকা 2026 S25 পশ্চিমবঙ্গ

বিধানসভা নির্বাচনক্ষেত্রের নং, নাম ও সংরক্ষণের স্থিতি : 3 - কুচবিহার উত্তর (তপশীলি জাতি)		অংশ নং : 290																			
বিধানসভা নির্বাচনক্ষেত্রটি যে লোকসভা নির্বাচনক্ষেত্রের / ক্ষেত্রসমূহের অন্তর্ভুক্ত তার নং, নাম ও সংরক্ষণ স্থিতি : 1 - কুচবিহার (তপশীলি জাতি)																					
1. সংশোধনের পূর্ণ বিবরণ																					
সংশোধনের বৎসর :	2026	নির্বাচক তালিকার পরিচিতি :																			
ভিত্তি তারিখ :	01-01-2026	বিশেষ নিবিড় সংশোধন ২০২৬ এর চূড়ান্ত ভোটার তালিকার সহিত 06-04-2026 তারিখ অবধি সংশোধিত নির্বাচক তালিকা																			
সংশোধনের প্রকৃতি :	ধারাবাহিক সংশোধন 2026																				
প্রকাশনার তারিখ :	06-04-2026																				
2. অংশ ও নির্বাচনী এলাকার পূর্ণ বিবরণ :																					
অংশের ভাগ নং ও নাম :																					
1-খাপাইডাঙ্গা (অংশ)		<table border="1" style="width: 100%; border-collapse: collapse;"> <tr> <td>প্রধান শহর/গ্রাম</td> <td>: খাপাইডাঙ্গা</td> </tr> <tr> <td>ওয়ার্ড</td> <td>:</td> </tr> <tr> <td>থানা</td> <td>: পুণ্ডিবাড়ী</td> </tr> <tr> <td>গ্রাম পঞ্চগায়েত</td> <td>: খাপাইডাঙ্গা</td> </tr> <tr> <td>ব্লক</td> <td>: কুচবিহার-২</td> </tr> <tr> <td>মহকুমা</td> <td>: কুচবিহার সদর</td> </tr> <tr> <td>জেলা</td> <td>: কুচবিহার</td> </tr> <tr> <td>পিন</td> <td>: 736133</td> </tr> </table>				প্রধান শহর/গ্রাম	: খাপাইডাঙ্গা	ওয়ার্ড	:	থানা	: পুণ্ডিবাড়ী	গ্রাম পঞ্চগায়েত	: খাপাইডাঙ্গা	ব্লক	: কুচবিহার-২	মহকুমা	: কুচবিহার সদর	জেলা	: কুচবিহার	পিন	: 736133
প্রধান শহর/গ্রাম	: খাপাইডাঙ্গা																				
ওয়ার্ড	:																				
থানা	: পুণ্ডিবাড়ী																				
গ্রাম পঞ্চগায়েত	: খাপাইডাঙ্গা																				
ব্লক	: কুচবিহার-২																				
মহকুমা	: কুচবিহার সদর																				
জেলা	: কুচবিহার																				
পিন	: 736133																				
3. ভোট গ্রহন কেন্দ্রের পূর্ণ বিবরণ :																					
ভোট গ্রহন কেন্দ্রের নং, নাম :		ভোট গ্রহন কেন্দ্রের শ্রেণী :		গ্রামীণ																	
290 - উত্তর খাপাইডাঙ্গা হাই স্কুল		এই অংশে সহায়ক ভোটগ্রহন কেন্দ্রের সংখ্যা		0																	
ভোট গ্রহন কেন্দ্রের ঠিকানা :		:																			
উত্তর খাপাইডাঙ্গা হাই স্কুল, খাপাইডাঙ্গা																					
4. নির্বাচকের সংখ্যা :																					
প্রথম ক্রমিক নং	শেষ ক্রমিক নং	মোট সংখ্যা																			
		পুরুষ	মহিলা	তৃতীয় লিঙ্গ	মোট																
1	1026	525	488	0	1013																

নির্বাচক নিবন্ধন আধিকারিকের স্বাক্ষর

Nazri Naksha



Google Map View

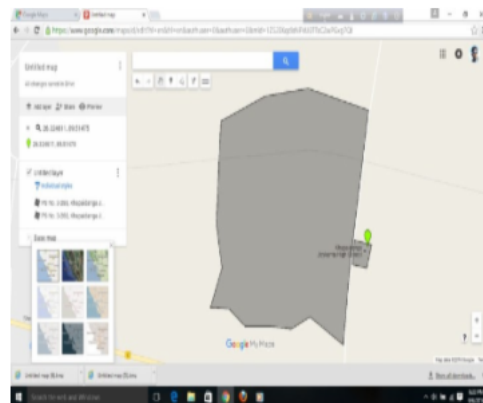

Polling Station Building Front View



Polling Station Front View



Cad View

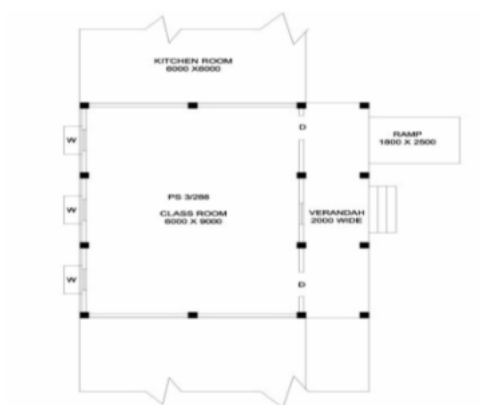

Key MAP View

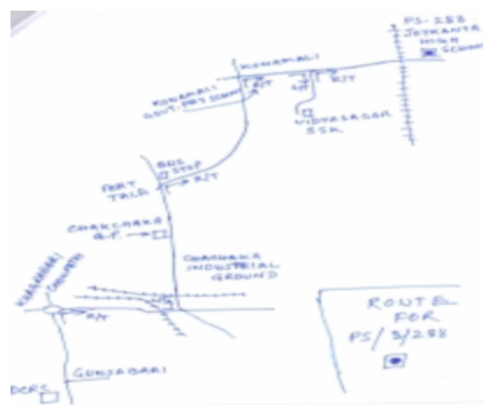

1 নাম : বর্না রায় স্বামীর নাম: সুনীল রায় বাড়ির নং : n0002 বয়স : 44 লিঙ্গ : মহিলা	GBM2018182 ফটো উপলব্ধ	2 নাম : সুসিতা অধিকারী স্বামীর নাম: তাপস সরকার বাড়ির নং : এন000 বয়স : 24 লিঙ্গ : মহিলা	UHI2829935 ফটো উপলব্ধ	3 নাম : রত্না কাথী পিতার নাম: রবীন্দ্র কাথী বাড়ির নং : n0069 বয়স : 36 লিঙ্গ : মহিলা	UHI1687078 ফটো উপলব্ধ
4 নাম : অমিতা দাস (কাথী) স্বামীর নাম: রমেন দাস (কাথী) বাড়ির নং : n0069 বয়স : 39 লিঙ্গ : মহিলা	UHI1687086 ফটো উপলব্ধ	5 নাম : হেমেন কাথী পিতার নাম: রবীন্দ্র কাথী বাড়ির নং : n0069 বয়স : 39 লিঙ্গ : পুরুষ	GBM2619161 ফটো উপলব্ধ	6 নাম : সমীর কাথী পিতার নাম: রবীন্দ্র কাথী বাড়ির নং : n0069 বয়স : 43 লিঙ্গ : পুরুষ	GBM2209559 ফটো উপলব্ধ
7 নাম : শুশান্ত কাথী পিতার নাম: খগেশ্বর কাথী বাড়ির নং : n0031 বয়স : 45 লিঙ্গ : পুরুষ	GBM1561257 ফটো উপলব্ধ	8 নাম : প্রমিলা কাথী স্বামীর নাম: সুশান্ত কাথী বাড়ির নং : n0031 বয়স : 41 লিঙ্গ : মহিলা	GBM2382752 ফটো উপলব্ধ	9 নাম : কমলা কাথী স্বামীর নাম: রবীন্দ্র কাথী বাড়ির নং : n0069 বয়স : 68 লিঙ্গ : মহিলা	WB/01/008/039412 ফটো উপলব্ধ
10 নাম : রমেন কাথী পিতার নাম: রবীন্দ্র কাথী বাড়ির নং : n0069 বয়স : 46 লিঙ্গ : পুরুষ	GBM1440015 ফটো উপলব্ধ	11 নাম : অর্চনা কাথী পিতার নাম: খগেশ্বর কাথী বাড়ির নং : n0031 বয়স : 38 লিঙ্গ : মহিলা	GBM2382745 ফটো উপলব্ধ	12 নাম : অমরেশ কাথী পিতার নাম: খগেশ্বর কাথী বাড়ির নং : n0031 বয়স : 49 লিঙ্গ : পুরুষ	WB/01/008/039587 ফটো উপলব্ধ
13 নাম : লক্ষ্মীরানী কাথী স্বামীর নাম: খগেশ্বর কাথী বাড়ির নং : n0031 বয়স : 65 লিঙ্গ : মহিলা	UHI2592871 ফটো উপলব্ধ	14 নাম : শিখা কাথী পিতার নাম: শুশান্ত কাথী বাড়ির নং : 97 বয়স : 20 লিঙ্গ : মহিলা	UHI3003993 ফটো উপলব্ধ	15 নাম : মামনি ঘোষ পিতার নাম: নন্দন ঘোষ বাড়ির নং : এন0117 বয়স : 27 লিঙ্গ : মহিলা	UHI2465730 ফটো উপলব্ধ
16 নাম : রাখী ঘোষ (দাস) স্বামীর নাম: রাজু ঘোষ বাড়ির নং : n0117 বয়স : 30 লিঙ্গ : মহিলা	UHI1966191 ফটো উপলব্ধ	17 নাম : সম্পা ঘোষ স্বামীর নাম: চঞ্চল ঘোষ বাড়ির নং : n0117 বয়স : 36 লিঙ্গ : মহিলা	UHI1343466 ফটো উপলব্ধ	18 নাম : চঞ্চল ঘোষ পিতার নাম: চন্দন ঘোষ বাড়ির নং : n0117 বয়স : 38 লিঙ্গ : পুরুষ	GBM2382935 ফটো উপলব্ধ
19 নাম : রত্না ঘোষ স্বামীর নাম: নন্দন ঘোষ বাড়ির নং : n0117 বয়স : 52 লিঙ্গ : মহিলা	WB/01/008/039413 ফটো উপলব্ধ	20 নাম : রাজু ঘোষ পিতার নাম: চন্দন ঘোষ বাড়ির নং : n0117 বয়স : 35 লিঙ্গ : পুরুষ	UHI1687284 ফটো উপলব্ধ	21 নাম : চন্দন ঘোষ পিতার নাম: সত্যেন্দ্র ঘোষ বাড়ির নং : n0117 বয়স : 66 লিঙ্গ : পুরুষ	WB/01/008/039320 ফটো উপলব্ধ
22 নাম : নমিতা ঘোষ স্বামীর নাম: চন্দন ঘোষ বাড়ির নং : n0117 বয়স : 57 লিঙ্গ : মহিলা	WB/01/008/039100 ফটো উপলব্ধ	23 নাম : রানা ঘোষ পিতার নাম: নন্দন ঘোষ বাড়ির নং : n0117 বয়স : 31 লিঙ্গ : পুরুষ	UHI1831528 ফটো উপলব্ধ	24 নাম : বাসনা চক্রবর্তী স্বামীর নাম: নির্মল চক্রবর্তী বাড়ির নং : n0140 বয়স : 71 লিঙ্গ : মহিলা	WB/01/008/039302 ফটো উপলব্ধ
25 নাম : সুব্রত চক্রবর্তী পিতার নাম: নির্মল চক্রবর্তী বাড়ির নং : n0140 বয়স : 43 লিঙ্গ : পুরুষ	GBM2017127 ফটো উপলব্ধ	26 নাম : শান্তি চক্রবর্তী পিতার নাম: নির্মল চক্রবর্তী বাড়ির নং : n0140 বয়স : 54 লিঙ্গ : পুরুষ	WB/01/008/039500 ফটো উপলব্ধ	27 নাম : সঞ্জয় চন্দ পিতার নাম: স্বপন কুমার চন্দ বাড়ির নং : n0127 বয়স : 30 লিঙ্গ : পুরুষ	UHI1966001 ফটো উপলব্ধ
28 নাম : অর্চনা চন্দ স্বামীর নাম: স্বপনকুমার চন্দ বাড়ির নং : n0127 বয়স : 56 লিঙ্গ : মহিলা	UHI2834711 ফটো উপলব্ধ	29 নাম : পুর্নেন্দ্র তরফদার পিতার নাম: নিরঞ্জন তরফদার বাড়ির নং : n0139 বয়স : 36 লিঙ্গ : পুরুষ	UHI1600071 ফটো উপলব্ধ	30 নাম : সরবিন্দ্র তরফদার পিতার নাম: মৃত্যুঞ্জয় তরফদার বাড়ির নং : N0139 বয়স : 24 লিঙ্গ : পুরুষ	UHI2624237 ফটো উপলব্ধ

31	WB/01/008/039538	নাম : মৃত্যঞ্জয় তরফদার পিতার নাম : নলিনীরঞ্জন তরফদার বাড়ির নং : n0139 বয়স : 56 লিঙ্গ : পুরুষ	ফটো উপলব্ধ	32	UHI1966027	নাম : শুভেন্দু তরফদার পিতার নাম : নিরঞ্জন তরফদার বাড়ির নং : n0139 বয়স : 32 লিঙ্গ : পুরুষ	ফটো উপলব্ধ	33	UHI2360436	নাম : সুখেন্দু তরফদার পিতার নাম : নিরঞ্জন তরফদার বাড়ির নং : n0139 বয়স : 27 লিঙ্গ : পুরুষ	ফটো উপলব্ধ
34	GBM2017150	নাম : কৃষ্ণা তরফদার স্বামীর নাম : মৃত্যঞ্জয় তরফদার বাড়ির নং : n0139 বয়স : 43 লিঙ্গ : মহিলা	ফটো উপলব্ধ	35	UHI2616480	নাম : পূর্ণিমা তরফদার স্বামীর নাম : নিরঞ্জন তরফদার বাড়ির নং : n0139 বয়স : 55 লিঙ্গ : মহিলা	ফটো উপলব্ধ	36	UHI2498400	নাম : টম্পা আর্মা তরফদার স্বামীর নাম : শুভেন্দু তরফদার বাড়ির নং : n0139 বয়স : 26 লিঙ্গ : মহিলা	ফটো উপলব্ধ
37	UHI2393908	নাম : অরবিন্দু তরফদার পিতার নাম : মৃত্যঞ্জয় তরফদার বাড়ির নং : n0139 বয়স : 26 লিঙ্গ : পুরুষ	ফটো উপলব্ধ	38	WB/01/004/135407	নাম : নন্দলাল তেওয়ারী পিতার নাম : দামোদর তেওয়ারী বাড়ির নং : n0181 বয়স : 51 লিঙ্গ : পুরুষ	ফটো উপলব্ধ	39	LZL1458330	নাম : উপেন তেওয়ারী পিতার নাম : দামোদর তেওয়ারী বাড়ির নং : n0183 বয়স : 47 লিঙ্গ : পুরুষ	ফটো উপলব্ধ
40	UHI2360394	নাম : চুমকী চাটাজী স্বামীর নাম : উপেন তেওয়ারী বাড়ির নং : n0183 বয়স : 28 লিঙ্গ : মহিলা	ফটো উপলব্ধ	41	DWP2071736	নাম : মান্নি তেওয়ারী (চক্রবর্তী) স্বামীর নাম : নন্দলাল তেওয়ারী বাড়ির নং : n0182 বয়স : 42 লিঙ্গ : মহিলা	ফটো উপলব্ধ	42	WB/01/008/039512	নাম : রাখাল চন্দ্র দত্ত পিতার নাম : সুরেশ চন্দ্র দত্ত বাড়ির নং : n0131 বয়স : 96 লিঙ্গ : পুরুষ	ফটো উপলব্ধ
43	UHI2571438	নাম : শম্ভু দত্ত পিতার নাম : রাখাল চন্দ্র দত্ত বাড়ির নং : n0131 বয়স : 61 লিঙ্গ : পুরুষ	ফটো উপলব্ধ	44	GBM1613652	নাম : মুক্তি দত্ত স্বামীর নাম : স্বপন দত্ত বাড়ির নং : n0131 বয়স : 51 লিঙ্গ : মহিলা	ফটো উপলব্ধ	45	WB/01/008/039153	নাম : সুধারানী দত্ত স্বামীর নাম : রাখাল চন্দ্র দত্ত বাড়ির নং : n0131 বয়স : 87 লিঙ্গ : মহিলা	ফটো উপলব্ধ
46	UHI1501204	নাম : সন্তু দত্ত পিতার নাম : শম্ভু দত্ত বাড়ির নং : n0131 বয়স : 34 লিঙ্গ : পুরুষ	ফটো উপলব্ধ	47	WB/01/008/039043	নাম : প্রদীপ রায় পিতার নাম : বিসেন্দ্র রায় বাড়ির নং : n0131 বয়স : 50 লিঙ্গ : পুরুষ	ফটো উপলব্ধ	48	UHI2559821	নাম : নিভা দত্ত স্বামীর নাম : শম্ভু দত্ত বাড়ির নং : n0131 বয়স : 60 লিঙ্গ : মহিলা	ফটো উপলব্ধ
49	WB/01/008/039371	নাম : স্বপন দত্ত পিতার নাম : রাখাল চন্দ্র দত্ত বাড়ির নং : n0131 বয়স : 56 লিঙ্গ : পুরুষ	ফটো উপলব্ধ	50	UHI1500875	নাম : মনো রায় স্বামীর নাম : প্রদীপ রায় বাড়ির নং : n0131 বয়স : 37 লিঙ্গ : মহিলা	ফটো উপলব্ধ	51	UHI2393999	নাম : সুজয় দত্ত পিতার নাম : স্বপন দত্ত বাড়ির নং : n0131 বয়স : 26 লিঙ্গ : পুরুষ	ফটো উপলব্ধ
52	UHI2465797	নাম : দেবব্রত দাস পিতার নাম : প্রমোদ দাস বাড়ির নং : এনএইচএন বয়স : 27 লিঙ্গ : পুরুষ	ফটো উপলব্ধ	53	GBM2209609	নাম : উমেশ চন্দ্র দাস পিতার নাম : যোগেশ চন্দ্র দাস বাড়ির নং : n0004 বয়স : 57 লিঙ্গ : পুরুষ	ফটো উপলব্ধ	54	WII1180009	নাম : সবিতা দাস স্বামীর নাম : বিশ্বজিৎ দাস বাড়ির নং : এন0197 বয়স : 35 লিঙ্গ : মহিলা	ফটো উপলব্ধ
55	UHI2638799	নাম : অনিতা দাস স্বামীর নাম : উমেশ চন্দ্র দাস বাড়ির নং : n0004 বয়স : 51 লিঙ্গ : মহিলা	ফটো উপলব্ধ	56	UHI2829141	নাম : প্রসেনজিৎ দাস পিতার নাম : কার্তিক দাস বাড়ির নং : nং103 বয়স : 23 লিঙ্গ : পুরুষ	ফটো উপলব্ধ	57	UHI1343524	নাম : কাকলী দাস স্বামীর নাম : দীনেশ চন্দ্র দাস বাড়ির নং : n0004 বয়স : 36 লিঙ্গ : মহিলা	ফটো উপলব্ধ
58	UHI2088243	নাম : সুব্রত দাস পিতার নাম : অমর দাস বাড়ির নং : n0141 বয়স : 34 লিঙ্গ : পুরুষ	ফটো উপলব্ধ	59	UHI2570083	নাম : মালতী দাস স্বামীর নাম : সৌরভ দাস বাড়ির নং : n0104 বয়স : 54 লিঙ্গ : মহিলা	ফটো উপলব্ধ	60	GBM2382778	নাম : শিবু দাস পিতার নাম : সুনীল দাস বাড়ির নং : n0161 বয়স : 39 লিঙ্গ : পুরুষ	ফটো উপলব্ধ

61	GBM1612860	ফটো উপলব্ধ	62	UHI1831494	ফটো উপলব্ধ	63	WB/01/008/039083	ফটো উপলব্ধ
নাম : দিলীপ দাস পিতার নাম: হিতেন্দ্র দাস বাড়ির নং : n0105 বয়স : 45 লিঙ্গ : পুরুষ			নাম : আনন্দ দাস পিতার নাম: গৌরাজ চন্দ্র দাস বাড়ির নং : n0104 বয়স : 32 লিঙ্গ : পুরুষ			নাম : মায়ারানী দাস স্বামীর নাম: মহেশ চন্দ্র দাস বাড়ির নং : n0004 বয়স : 60 লিঙ্গ : মহিলা		
64	UHI2195931	ফটো উপলব্ধ	65	UHI2088458	ফটো উপলব্ধ	66	UHI1501006	ফটো উপলব্ধ
নাম : সঞ্জয় দাস পিতার নাম: গৌরাজ দাস বাড়ির নং : n0104 বয়স : 28 লিঙ্গ : পুরুষ			নাম : যমুনা দাস (মন্ডল) স্বামীর নাম: শিব দাস বাড়ির নং : n0161 বয়স : 34 লিঙ্গ : মহিলা			নাম : সঙ্গীতা চাকী দাস স্বামীর নাম: অজয় দাস বাড়ির নং : n0174 বয়স : 38 লিঙ্গ : মহিলা		
67	GBM2017184	ফটো উপলব্ধ	68	UHI2570067	ফটো উপলব্ধ	69	UHI2855328	ফটো উপলব্ধ
নাম : শান্তনা দাস স্বামীর নাম: কার্তিক দাস বাড়ির নং : n0103 বয়স : 43 লিঙ্গ : মহিলা			নাম : গৌরাজ দাস পিতার নাম: দীনেশ্বর দাস বাড়ির নং : n0104 বয়স : 56 লিঙ্গ : পুরুষ			নাম : রাজদীপ তেওয়ারী পিতার নাম: নন্দলাল তিবারি বাড়ির নং : না বয়স : 21 লিঙ্গ : পুরুষ		
70	UHI2088235	ফটো উপলব্ধ	71	UHI2581635	ফটো উপলব্ধ	72	GBM2382844	ফটো উপলব্ধ
নাম : সুশান্ত দাস পিতার নাম: অমর দাস বাড়ির নং : n0141 বয়স : 29 লিঙ্গ : পুরুষ			নাম : বসন্ত দাস পিতার নাম: হীতেন্দ্রনাথ দাস বাড়ির নং : n0106 বয়স : 62 লিঙ্গ : পুরুষ			নাম : প্রদীপ দাস পিতার নাম: সুনীল চন্দ্র দাস বাড়ির নং : n0161 বয়স : 44 লিঙ্গ : পুরুষ		
73	GBM2017176	ফটো উপলব্ধ	74	UHI1831502	ফটো উপলব্ধ	75	LZL0780775	ফটো উপলব্ধ
নাম : অপর্ণা দাস স্বামীর নাম: জীবন চন্দ্র দাস বাড়ির নং : n0141 বয়স : 43 লিঙ্গ : মহিলা			নাম : মিন্টু দাস পিতার নাম: বসন্ত দাস বাড়ির নং : n0106 বয়স : 31 লিঙ্গ : পুরুষ			নাম : বীরেন্দ্র দাস পিতার নাম: রমনী দাস বাড়ির নং : n0198 বয়স : 63 লিঙ্গ : পুরুষ		
76	UHI1220516	ফটো উপলব্ধ	77	UHI2570794	ফটো উপলব্ধ	78	WB/01/008/039305	ফটো উপলব্ধ
নাম : ললিত দাস পিতার নাম: অজিত দাস বাড়ির নং : n0102 বয়স : 43 লিঙ্গ : পুরুষ			নাম : কনজকুমারী দাস স্বামীর নাম: বসন্ত দাস বাড়ির নং : n0106 বয়স : 57 লিঙ্গ : মহিলা			নাম : বেলারানী দাস স্বামীর নাম: অমর চন্দ্র দাস বাড়ির নং : n0141 বয়স : 66 লিঙ্গ : মহিলা		
79	WB/01/008/039534	ফটো উপলব্ধ	80	WB/01/008/039564	ফটো উপলব্ধ	81	UHI2479624	ফটো উপলব্ধ
নাম : প্রমোদ চন্দ্র দাস পিতার নাম: ক্ষিতীশ চন্দ্র দাস বাড়ির নং : n0100 বয়স : 59 লিঙ্গ : পুরুষ			নাম : দীপক চন্দ্র দাস পিতার নাম: ক্ষিতীশ চন্দ্র দাস বাড়ির নং : n0100 বয়স : 51 লিঙ্গ : পুরুষ			নাম : অনামিকা দাস স্বামীর নাম: আনন্দ দাস বাড়ির নং : এন0104 বয়স : 30 লিঙ্গ : মহিলা		
# 82	UHI3101219	ফটো উপলব্ধ	83	UHI2030245	ফটো উপলব্ধ	84	UHI2360246	ফটো উপলব্ধ
নাম : অশোক কুমার দাস পিতার নাম: ক্ষিতীশ চন্দ্র দাস বাড়ির নং : n0100 বয়স : 54 লিঙ্গ : পুরুষ			নাম : অর্পিতা উকিল সরকার স্বামীর নাম: ছোটন সরকার বাড়ির নং : এন0005 বয়স : 29 লিঙ্গ : মহিলা			নাম : বুমা দাস স্বামীর নাম: রুপক দাস বাড়ির নং : n0005 বয়স : 27 লিঙ্গ : মহিলা		
85	UHI1599992	ফটো উপলব্ধ	86	GBM2209591	ফটো উপলব্ধ	Q 87	GBM2619211	ফটো উপলব্ধ
নাম : দিপালী দাস স্বামীর নাম: প্রদীপ দাস বাড়ির নং : n0161 বয়স : 36 লিঙ্গ : মহিলা			নাম : অজয় দাস পিতার নাম: অনিল দাস বাড়ির নং : n0146 বয়স : 44 লিঙ্গ : পুরুষ			নাম : গুন্ডা দাস স্বামীর নাম: দিলীপ দাস বাড়ির নং : বয়স : 38 লিঙ্গ : মহিলা		
88	WB/01/008/039066	ফটো উপলব্ধ	89	WB/01/008/039160	ফটো উপলব্ধ	90	WB/01/008/039018	ফটো উপলব্ধ
নাম : কার্তিক দাস পিতার নাম: খোকা দাস বাড়ির নং : n0103 বয়স : 50 লিঙ্গ : পুরুষ			নাম : মহেশ চন্দ্র দাস পিতার নাম: যোগেশ চন্দ্র দাস বাড়ির নং : বয়স : 70 লিঙ্গ : পুরুষ			নাম : পরিতোষ রায় পিতার নাম: কামিনী কুমার রায় বাড়ির নং : n0004 বয়স : 53 লিঙ্গ : পুরুষ		

91 নাম : মধুমালা দাস স্বামীর নাম: ক্ষিতীশ চন্দ্র দাস বাড়ির নং : n0100 বয়স : 76 লিঙ্গ : মহিলা	WB/01/008/039539	92 নাম : মামনি দাস পিতার নাম: ক্ষিতীশ দাস বাড়ির নং : n0100 বয়স : 42 লিঙ্গ : মহিলা	GBM2017242	93 নাম : দেবাশীষ দাস পিতার নাম: দিলীপ দাস বাড়ির নং : এন000 বয়স : 22 লিঙ্গ : পুরুষ	UHI2787240
94 নাম : নিউটন সরকার পিতার নাম: সুবোধ সরকার বাড়ির নং : n0005 বয়স : 46 লিঙ্গ : পুরুষ	GBM2017259	95 নাম : শ্যামলী দাস (সরকার) স্বামীর নাম: নিউটন সরকার বাড়ির নং : n0005 বয়স : 32 লিঙ্গ : মহিলা	UHI1687136	96 নাম : পরেশ চন্দ্র দাস পিতার নাম: যোগেশ চন্দ্র দাস বাড়ির নং : n0005 বয়স : 75 লিঙ্গ : পুরুষ	WB/01/008/039028
97 নাম : রুপক দাস পিতার নাম: পরেশ চন্দ্র দাস বাড়ির নং : n0005 বয়স : 40 লিঙ্গ : পুরুষ	GBM2210359	98 নাম : যমুনা রায় (দাস) স্বামীর নাম: সুকুমার রায় বাড়ির নং : n0005 বয়স : 32 লিঙ্গ : মহিলা	UHI1966183	99 নাম : বাবলি দাস (বর্মন) স্বামীর নাম: দীপক চন্দ্র দাস বাড়ির নং : n0100 বয়স : 32 লিঙ্গ : মহিলা	RNL1375286
100 নাম : লিপিকা রায় পিতার নাম: রঞ্জিত রায় বাড়ির নং : খাপাইডাঙ্গা বয়স : 25 লিঙ্গ : মহিলা	UHI2750719	101 নাম : হিমালী দাস পিতার নাম: প্রমোদ চন্দ্র দাস বাড়ির নং : n0100 বয়স : 29 লিঙ্গ : মহিলা	UHI2088334	102 নাম : পিংকী রায় পিতার নাম: শচীন্দ্র নাথ রায় বাড়ির নং : খাপাইডাঙ্গা বয়স : 30 লিঙ্গ : মহিলা	UHI1889930
103 নাম : অভিজিৎ দাস পিতার নাম: ক্ষিতীশ চন্দ্র দাস বাড়ির নং : n0100 বয়স : 37 লিঙ্গ : পুরুষ	GBM2545630	104 নাম : তাপসী দাস স্বামীর নাম: অশোক দাস বাড়ির নং : n0100 বয়স : 41 লিঙ্গ : মহিলা	UHI1831866	105 নাম : নমিতা রায় (বর্মা) স্বামীর নাম: পরিতোষ রায় বাড়ির নং : n0004 বয়স : 42 লিঙ্গ : মহিলা	DMY2232817
106 নাম : পারমিতা দাস পিতার নাম: উমেশ চন্দ্র দাস বাড়ির নং : এন000 বয়স : 20 লিঙ্গ : মহিলা	UHI2947646	107 নাম : সাধনা দাস স্বামীর নাম: পরেশ চন্দ্র দাস বাড়ির নং : n0005 বয়স : 62 লিঙ্গ : মহিলা	WB/01/008/039071	108 নাম : অজিত দাস পিতার নাম: দীনেশ্বর দাস বাড়ির নং : n0102 বয়স : 66 লিঙ্গ : পুরুষ	WB/01/008/039515
109 নাম : দিপীকা দাস পিতার নাম: অজিত দাস বাড়ির নং : এন0102 বয়স : 25 লিঙ্গ : মহিলা	UHI2479616	110 নাম : সুস্মিতা রায় দাস স্বামীর নাম: ললিত দাস বাড়ির নং : n0102 বয়স : 27 লিঙ্গ : মহিলা	UHI2394062	111 নাম : ইলা বর্মন পিতার নাম: শান্তেশ্বর বর্মন বাড়ির নং : খাপাইডাঙ্গা বয়স : 24 লিঙ্গ : মহিলা	UHI2644847
112 নাম : পূজা দাস পিতার নাম: কার্তিক দাস বাড়ির নং : N000 বয়স : 24 লিঙ্গ : মহিলা	UHI2624120	113 নাম : বিশ্বজিৎ দাস পিতার নাম: বীরেন্দ্র দাস বাড়ির নং : n0197 বয়স : 42 লিঙ্গ : পুরুষ	LZL2793164	114 নাম : ছোটন সরকার পিতার নাম: সুবোধ সরকার বাড়ির নং : n0005 বয়স : 43 লিঙ্গ : পুরুষ	GBM2017267
115 নাম : পুতুল দাস স্বামীর নাম: প্রমোদ চন্দ্র দাস বাড়ির নং : n0100 বয়স : 51 লিঙ্গ : মহিলা	WB/01/008/039540	116 নাম : নেপাল চন্দ্র দে পিতার নাম: গোপাল চন্দ্র দে বাড়ির নং : n0137 বয়স : 71 লিঙ্গ : পুরুষ	UHI2574200	117 নাম : সীমা দে স্বামীর নাম: প্রদীপ দে বাড়ির নং : n0137 বয়স : 35 লিঙ্গ : মহিলা	UHI1501030
118 নাম : শিবশঙ্কর দে পিতার নাম: সন্তোষ দে বাড়ির নং : n0136 বয়স : 29 লিঙ্গ : পুরুষ	UHI2088201	119 নাম : কল্পনা দে স্বামীর নাম: নেপাল চন্দ্র দে বাড়ির নং : n0136 বয়স : 67 লিঙ্গ : মহিলা	UHI2584571	120 নাম : সন্তোষ দে পিতার নাম: শচীন্দ্র চন্দ্র দে বাড়ির নং : n0136 বয়স : 69 লিঙ্গ : পুরুষ	WB/01/008/039477



121 নাম : প্রতিমা দে স্বামীর নাম: সন্তোষ দে বাড়ির নং : n0136 বয়স : 55 লিঙ্গ : মহিলা	WB/01/008/039127	122 নাম : সম্পা কাথ্যা (রায়) স্বামীর নাম: উজ্জল রায় বাড়ির নং : n0136 বয়স : 31 লিঙ্গ : মহিলা	UHI1966092	123 নাম : প্রদীপ চন্দ্র দে পিতার নাম: নেপাল চন্দ্র দে বাড়ির নং : n0137 বয়স : 44 লিঙ্গ : পুরুষ	GBM2017275
124 নাম : প্রসেনজিৎ দে সরকার পিতার নাম: প্রদীপ দে সরকার বাড়ির নং : এনএইচএন বয়স : 26 লিঙ্গ : পুরুষ	UHI2465755	125 নাম : সম্পা ভদ্র দে সরকার স্বামীর নাম: অজিৎ দে সরকার বাড়ির নং : n0017 বয়স : 37 লিঙ্গ : মহিলা	UHI1501139	126 নাম : রাধারানী দে সরকার স্বামীর নাম: মানিক দে সরকার বাড়ির নং : n0037 বয়স : 52 লিঙ্গ : মহিলা	WB/01/008/039228
127 নাম : গীতা দে সরকার স্বামীর নাম: প্রদীপ দে সরকার বাড়ির নং : n0017 বয়স : 44 লিঙ্গ : মহিলা	GBM2017283	128 নাম : প্রদীপ দে সরকার পিতার নাম: বীরেন্দ্র দে সরকার বাড়ির নং : n0017 বয়স : 55 লিঙ্গ : পুরুষ	WB/01/008/039435	129 নাম : স্বপন দে সরকার পিতার নাম: বীরেন্দ্র দে সরকার বাড়ির নং : n0017 বয়স : 66 লিঙ্গ : পুরুষ	WB/01/008/039410
130 নাম : মানিক দে সরকার পিতার নাম: বীরেন্দ্র দে সরকার বাড়ির নং : n0037 বয়স : 59 লিঙ্গ : পুরুষ	WB/01/008/039545	131 নাম : মঞ্জু দে সরকার স্বামীর নাম: স্বপন দে সরকার বাড়ির নং : n0017 বয়স : 56 লিঙ্গ : মহিলা	WB/01/008/039205	132 নাম : অজিত দে সরকার পিতার নাম: বীরেন্দ্র দে সরকার বাড়ির নং : n0017 বয়স : 51 লিঙ্গ : পুরুষ	WB/01/008/039034
133 নাম : মনোরঞ্জন দে সরকার পিতার নাম: মানিক দে সরকার বাড়ির নং : n0037 বয়স : 32 লিঙ্গ : পুরুষ	UHI1831510	134 নাম : লিপি বৈশ্য পিতার নাম: শ্রীজীব দে সরকার বাড়ির নং : এন0017 বয়স : 26 লিঙ্গ : মহিলা	UHI2394336	135 নাম : শ্রীজীব দে সরকার পিতার নাম: স্বপন দে সরকার বাড়ির নং : n0017 বয়স : 37 লিঙ্গ : পুরুষ	GBM2619351
136 নাম : অভিজিৎ দে সরকার পিতার নাম: অজিত দে সরকার বাড়ির নং : এন0000 বয়স : 20 লিঙ্গ : পুরুষ	UHI2975621	137 নাম : স্বপ্না দেবনাথ স্বামীর নাম: রতন চন্দ্র দেবনাথ বাড়ির নং : n0147 বয়স : 41 লিঙ্গ : মহিলা	UHI2584720	138 নাম : রতন চন্দ্র দেবনাথ পিতার নাম: রবীন্দ্র চন্দ্র দেবনাথ বাড়ির নং : n0147 বয়স : 52 লিঙ্গ : পুরুষ	UHI2584670
139 নাম : পুষ্প রানি পাল স্বামীর নাম: কালীচরণ পাল বাড়ির নং : n0018 বয়স : 79 লিঙ্গ : মহিলা	UHI2572659	140 নাম : মল্লীকা পাল পিতার নাম: সুদীপ পাল বাড়ির নং : এন0000 বয়স : 21 লিঙ্গ : মহিলা	UHI2862654	141 নাম : কুঞ্জরানী পাল স্বামীর নাম: জয়চন্দ্র পাল বাড়ির নং : n0044 বয়স : 76 লিঙ্গ : মহিলা	UHI2564433
142 নাম : বাসনা রানী দে স্বামীর নাম: কাজল দে বাড়ির নং : n0018 বয়স : 66 লিঙ্গ : মহিলা	GBM2209641	143 নাম : সজল দে পিতার নাম: কাজল দে বাড়ির নং : n0018 বয়স : 39 লিঙ্গ : পুরুষ	GBM2619252	144 নাম : টুম্পা রায় (পাল) স্বামীর নাম: সাধন পাল বাড়ির নং : n0044 বয়স : 33 লিঙ্গ : মহিলা	UHI1965995
145 নাম : গোপাল পাল পিতার নাম: কালীচরণ পাল বাড়ির নং : n0018 বয়স : 43 লিঙ্গ : পুরুষ	GBM1613041	146 নাম : গুন্ডা দাস (দে) স্বামীর নাম: সজল দে বাড়ির নং : n0018 বয়স : 32 লিঙ্গ : মহিলা	UHI1831809	147 নাম : মদনচন্দ্র পাল পিতার নাম: জয়চন্দ্র পাল বাড়ির নং : n0044 বয়স : 43 লিঙ্গ : পুরুষ	GBM2017309
148 নাম : নেপাল পাল পিতার নাম: কালীচরণ পাল বাড়ির নং : n0018 বয়স : 48 লিঙ্গ : পুরুষ	UHI2566297	149 নাম : তুলসী বিশ্বাস পাল স্বামীর নাম: নেপাল পাল বাড়ির নং : n0018 বয়স : 39 লিঙ্গ : মহিলা	GBM2382927	150 নাম : তরুবালা রায় স্বামীর নাম: মনমোহন রায় বাড়ির নং : n0044 বয়স : 57 লিঙ্গ : মহিলা	WB/01/008/039351

151 নাম : কুম্পা পাল স্বামীর নাম: মদন চন্দ্র পাল বাড়ির নং : n0044 বয়স : 30 লিঙ্গ : মহিলা	UHI1966076 ফটো উপলব্ধ	152 নাম : লক্ষ্মণ চন্দ্র পাল পিতার নাম: গঙ্গাচরণ পাল বাড়ির নং : n0045 বয়স : 67 লিঙ্গ : পুরুষ	WB/01/008/039411 ফটো উপলব্ধ	153 নাম : জ্যোৎস্না পাল স্বামীর নাম: লক্ষ্মণ চন্দ্র পাল বাড়ির নং : n0045 বয়স : 59 লিঙ্গ : মহিলা	WB/01/008/039358 ফটো উপলব্ধ
154 নাম : তাপস পাল পিতার নাম: লক্ষ্মণ চন্দ্র পাল বাড়ির নং : n0045 বয়স : 34 লিঙ্গ : পুরুষ	UHI1600006 ফটো উপলব্ধ	155 নাম : সাধন পাল পিতার নাম: জয়চন্দ্র পাল বাড়ির নং : n0044 বয়স : 38 লিঙ্গ : পুরুষ	GBM2383024 ফটো উপলব্ধ	156 নাম : সুরোবালা রায় স্বামীর নাম: মনমোহন রায় বাড়ির নং : n0044 বয়স : 56 লিঙ্গ : মহিলা	WB/01/008/039357 ফটো উপলব্ধ
157 নাম : সুদীপ পাল পিতার নাম: উপেন্দ্র পাল বাড়ির নং : n0179 বয়স : 57 লিঙ্গ : পুরুষ	UHI1599786 ফটো উপলব্ধ	158 নাম : সুজিত চন্দ্র বর্মণ পিতার নাম: অনিল চন্দ্র বর্মণ বাড়ির নং : n0098 বয়স : 51 লিঙ্গ : পুরুষ	WB/01/008/039553 ফটো উপলব্ধ	159 নাম : শিউলি দাস বর্মণ স্বামীর নাম: নারায়ণ বর্মণ বাড়ির নং : n0012 বয়স : 28 লিঙ্গ : মহিলা	UHI2360212 ফটো উপলব্ধ
160 নাম : নারায়ণ বর্মণ পিতার নাম: বানভাষা বর্মণ বাড়ির নং : n0012 বয়স : 34 লিঙ্গ : পুরুষ	UHI1500784 ফটো উপলব্ধ	161 নাম : সঞ্চয়িতা রায় (বর্মণ) স্বামীর নাম: রঞ্জু রায় (বর্মণ) বাড়ির নং : n0098 বয়স : 36 লিঙ্গ : মহিলা	UHI1831858 ফটো উপলব্ধ	162 নাম : ভারতী বর্মণ স্বামীর নাম: বানভাষা বর্মণ বাড়ির নং : n0012 বয়স : 32 লিঙ্গ : মহিলা	GBM2503464 ফটো উপলব্ধ
163 নাম : দীপা বর্মণ স্বামীর নাম: বীরেন বর্মণ বাড়ির নং : n0098 বয়স : 56 লিঙ্গ : মহিলা	WB/01/008/039202 ফটো উপলব্ধ	164 নাম : অনিল চন্দ্র বর্মণ পিতার নাম: যোগেশ চন্দ্র বর্মণ বাড়ির নং : n0098 বয়স : 78 লিঙ্গ : পুরুষ	WB/01/008/039452 ফটো উপলব্ধ	165 নাম : রঞ্জু বর্মণ পিতার নাম: অনিল বর্মণ বাড়ির নং : n0098 বয়স : 41 লিঙ্গ : পুরুষ	GBM2209666 ফটো উপলব্ধ
166 নাম : বীরেন বর্মণ পিতার নাম: যোগেশ চন্দ্র বর্মণ বাড়ির নং : n0098 বয়স : 68 লিঙ্গ : পুরুষ	WB/01/008/039549 ফটো উপলব্ধ	167 নাম : রঞ্জিত বর্মণ পিতার নাম: অনিলচন্দ্র বর্মণ বাড়ির নং : n0098 বয়স : 43 লিঙ্গ : পুরুষ	GBM2209658 ফটো উপলব্ধ	168 নাম : টিনা বর্মণ পিতার নাম: সুজিত চন্দ্র বর্মণ বাড়ির নং : এন0098 বয়স : 22 লিঙ্গ : পুরুষ	UHI2786044 ফটো উপলব্ধ
169 নাম : সিজু বর্মণ পিতার নাম: বিরেন বর্মণ বাড়ির নং : n0098 বয়স : 32 লিঙ্গ : পুরুষ	UHI1831478 ফটো উপলব্ধ	170 নাম : বানভাষা বর্মণ পিতার নাম: দেবেন বর্মণ বাড়ির নং : n0012 বয়স : 52 লিঙ্গ : পুরুষ	GBM2548121 ফটো উপলব্ধ	171 নাম : মনি রায় মায়ের নাম: বুলো রায় বাড়ির নং : এন0098 বয়স : 29 লিঙ্গ : মহিলা	TIH1985365 ফটো উপলব্ধ
172 নাম : অর্চনা বর্মণ (রায়) স্বামীর নাম: রঞ্জিত বর্মণ বাড়ির নং : n0180 বয়স : 38 লিঙ্গ : মহিলা	LZL2755981 ফটো উপলব্ধ	173 নাম : সুশীল চন্দ্র বিশ্বাস পিতার নাম: সুরেন্দ্র চন্দ্র বিশ্বাস বাড়ির নং : n0128 বয়স : 68 লিঙ্গ : পুরুষ	UHI2573228 ফটো উপলব্ধ	174 নাম : অরূপ বিশ্বাস পিতার নাম: অসিত কুমার বিশ্বাস বাড়ির নং : এন0163 বয়স : 22 লিঙ্গ : পুরুষ	UHI2786606 ফটো উপলব্ধ
175 নাম : রীতা বিশ্বাস স্বামীর নাম: চঞ্চল বিশ্বাস বাড়ির নং : n0149 বয়স : 32 লিঙ্গ : মহিলা	UHI2088219 ফটো উপলব্ধ	176 নাম : মলিনা বিশ্বাস স্বামীর নাম: মিত্র বিশ্বাস বাড়ির নং : n0149 বয়স : 41 লিঙ্গ : মহিলা	UHI1600097 ফটো উপলব্ধ	177 নাম : মিত্র বিশ্বাস পিতার নাম: চুনীলাল বিশ্বাস বাড়ির নং : n0149 বয়স : 37 লিঙ্গ : পুরুষ	GBM2545150 ফটো উপলব্ধ
178 নাম : শিখা রায় (বিশ্বাস) স্বামীর নাম: চিত্তরঞ্জন বিশ্বাস বাড়ির নং : n0160 বয়স : 43 লিঙ্গ : মহিলা	UHI1966209 ফটো উপলব্ধ	179 নাম : জ্যোৎস্না বিশ্বাস স্বামীর নাম: চুনীলাল বিশ্বাস বাড়ির নং : n0149 বয়স : 62 লিঙ্গ : মহিলা	GBM2382901 ফটো উপলব্ধ	180 নাম : সঞ্জলি বিশ্বাস স্বামীর নাম: রণজিত বিশ্বাস বাড়ির নং : n0166 বয়স : 60 লিঙ্গ : মহিলা	WB/01/008/039264 ফটো উপলব্ধ



181 নাম : অভিজিৎ বিশ্বাস পিতার নাম: রঞ্জিত বিশ্বাস বাড়ির নং : n0166 বয়স : 39 লিঙ্গ : পুরুষ	GBM2210268 ফটো উপলব্ধ	182 নাম : দিলীপ বিশ্বাস পিতার নাম: যোগেন্দ্র চন্দ্র বিশ্বাস বাড়ির নং : n0165 বয়স : 51 লিঙ্গ : পুরুষ	UHI2570877 ফটো উপলব্ধ	183 নাম : প্রসেনজিৎ বিশ্বাস পিতার নাম: রনজিৎ বিশ্বাস বাড়ির নং : n0166 বয়স : 37 লিঙ্গ : পুরুষ	GBM2619286 ফটো উপলব্ধ
184 নাম : লিপিকা দাস (বিশ্বাস) স্বামীর নাম: সুখরঞ্জন বিশ্বাস বাড়ির নং : n0128 বয়স : 39 লিঙ্গ : মহিলা	GBM2547917 ফটো উপলব্ধ	185 নাম : রাইধনী বিশ্বাস স্বামীর নাম: সুশীল চন্দ্র বিশ্বাস বাড়ির নং : n0128 বয়স : 61 লিঙ্গ : মহিলা	UHI2573178 ফটো উপলব্ধ	186 নাম : বিশ্বজিৎ বিশ্বাস পিতার নাম: যোগেন চন্দ্র বিশ্বাস বাড়ির নং : n0165 বয়স : 40 লিঙ্গ : পুরুষ	UHI1221282 ফটো উপলব্ধ
187 নাম : রণজিত বিশ্বাস পিতার নাম: রমেন্দ্র চন্দ্র বিশ্বাস বাড়ির নং : n0166 বয়স : 67 লিঙ্গ : পুরুষ	WB/01/008/039239 ফটো উপলব্ধ	188 নাম : সুখরঞ্জন বিশ্বাস পিতার নাম: সুশীল চন্দ্র বিশ্বাস বাড়ির নং : n0128 বয়স : 46 লিঙ্গ : পুরুষ	GBM2209690 ফটো উপলব্ধ	189 নাম : আশা বিশ্বাস (রায়) স্বামীর নাম: অজয় বিশ্বাস বাড়ির নং : n0162 বয়স : 30 লিঙ্গ : মহিলা	UHI2196079 ফটো উপলব্ধ
190 নাম : সঞ্জয় বিশ্বাস পিতার নাম: সঞ্জিত বিশ্বাস বাড়ির নং : n0162 বয়স : 30 লিঙ্গ : পুরুষ	UHI2088318 ফটো উপলব্ধ	191 নাম : মিত্র বিশ্বাস স্বামীর নাম: অভিজিৎ বিশ্বাস বাড়ির নং : n0176 বয়স : 37 লিঙ্গ : মহিলা	LZL2819431 ফটো উপলব্ধ	192 নাম : সৌরভ বিশ্বাস পিতার নাম: সঞ্জিত বিশ্বাস বাড়ির নং : এন0162 বয়স : 22 লিঙ্গ : পুরুষ	UHI2786762 ফটো উপলব্ধ
193 নাম : রত্না রায় স্বামীর নাম: রাজু রায় বাড়ির নং : n0162 বয়স : 36 লিঙ্গ : মহিলা	UHI2196178 ফটো উপলব্ধ	194 নাম : পরশমনি মণ্ডল (বিশ্বাস) স্বামীর নাম: সজল বিশ্বাস বাড়ির নং : n0166 বয়স : 46 লিঙ্গ : মহিলা	GBM2209674 ফটো উপলব্ধ	195 নাম : পিয়ালী বিশ্বাস পিতার নাম: সুজিত বিশ্বাস বাড়ির নং : এন000 বয়স : 23 লিঙ্গ : মহিলা	UHI2748465 ফটো উপলব্ধ
196 নাম : সুজয় বিশ্বাস পিতার নাম: দিলীপ বিশ্বাস বাড়ির নং : এন0000 বয়স : 21 লিঙ্গ : পুরুষ	UHI2862951 ফটো উপলব্ধ	197 নাম : মানিক বিশ্বাস পিতার নাম: রাখাল বিশ্বাস বাড়ির নং : এন0000 বয়স : 23 লিঙ্গ : পুরুষ	UHI2829281 ফটো উপলব্ধ	198 নাম : অতুল বিশ্বাস পিতার নাম: হরেন্দ্র চন্দ্র বিশ্বাস বাড়ির নং : n0160 বয়স : 40 লিঙ্গ : পুরুষ	UHI1966225 ফটো উপলব্ধ
199 নাম : অজিত বিশ্বাস পিতার নাম: রমেন্দ্রচন্দ্র বিশ্বাস বাড়ির নং : n0162 বয়স : 63 লিঙ্গ : পুরুষ	WB/01/008/039271 ফটো উপলব্ধ	200 নাম : সুজিত বিশ্বাস পিতার নাম: রমেন্দ্রচন্দ্র বিশ্বাস বাড়ির নং : n0162 বয়স : 59 লিঙ্গ : পুরুষ	WB/01/008/039494 ফটো উপলব্ধ	201 নাম : সন্ধ্যা মন্ডল(বিশ্বাস) স্বামীর নাম: অসিত কুমার বিশ্বাস বাড়ির নং : n0163 বয়স : 40 লিঙ্গ : মহিলা	GBM2210284 ফটো উপলব্ধ
202 নাম : যোগেন্দ্র চন্দ্র বিশ্বাস পিতার নাম: রাজেন্দ্র চন্দ্র বিশ্বাস বাড়ির নং : n0165 বয়স : 83 লিঙ্গ : পুরুষ	UHI2571719 ফটো উপলব্ধ	203 নাম : দিবাকর বিশ্বাস পিতার নাম: অসিত কুমার বিশ্বাস বাড়ির নং : এন0000 বয়স : 21 লিঙ্গ : পুরুষ	UHI2862555 ফটো উপলব্ধ	204 নাম : ললিত বিশ্বাস পিতার নাম: দিলীপ বিশ্বাস বাড়ির নং : এন000 বয়স : 23 লিঙ্গ : পুরুষ	UHI2748473 ফটো উপলব্ধ
205 নাম : লিপি মল্লিক বিশ্বাস স্বামীর নাম: প্রসেনজিৎ বিশ্বাস বাড়ির নং : n0166 বয়স : 30 লিঙ্গ : মহিলা	UHI2394005 ফটো উপলব্ধ	206 নাম : অজয় বিশ্বাস পিতার নাম: অজিত বিশ্বাস বাড়ির নং : n0162 বয়স : 40 লিঙ্গ : পুরুষ	GBM2382893 ফটো উপলব্ধ	207 নাম : জ্ঞানরানী বিশ্বাস স্বামীর নাম: সুজিত বিশ্বাস বাড়ির নং : n0162 বয়স : 52 লিঙ্গ : মহিলা	WB/01/008/039178 ফটো উপলব্ধ
208 নাম : গুরুদাসী বিশ্বাস স্বামীর নাম: সঞ্জিত বিশ্বাস বাড়ির নং : n0162 বয়স : 51 লিঙ্গ : মহিলা	WB/01/008/039179 ফটো উপলব্ধ	209 নাম : দময়ন্তী বিশ্বাস স্বামীর নাম: রাখাল বিশ্বাস বাড়ির নং : n0149 বয়স : 41 লিঙ্গ : মহিলা	GBM2209682 ফটো উপলব্ধ	210 নাম : চঞ্চল বিশ্বাস পিতার নাম: চুনীলাল বিশ্বাস বাড়ির নং : n0149 বয়স : 34 লিঙ্গ : পুরুষ	UHI1500800 ফটো উপলব্ধ



211 নাম : চিত্তরঞ্জন বিশ্বাস পিতার নাম: হরেন্দ্র বিশ্বাস বাড়ির নং : n0160 বয়স : 44 লিঙ্গ : পুরুষ	GBM2017333 ফটো উপলব্ধ	212 নাম : রত্না বিশ্বাস স্বামীর নাম: অজিত বিশ্বাস বাড়ির নং : n0162 বয়স : 54 লিঙ্গ : মহিলা	WB/01/008/039174 ফটো উপলব্ধ	213 নাম : সঞ্জিত বিশ্বাস পিতার নাম: রমেন্দ্র চন্দ্র বিশ্বাস বাড়ির নং : n0162 বয়স : 56 লিঙ্গ : পুরুষ	WB/01/008/039350 ফটো উপলব্ধ
214 নাম : সরস্বতী বিশ্বাস স্বামীর নাম: দ্বিজেন্দ্র চন্দ্র বিশ্বাস বাড়ির নং : n0163 বয়স : 66 লিঙ্গ : মহিলা	WB/01/008/039175 ফটো উপলব্ধ	215 নাম : অসিত কুমার বিশ্বাস পিতার নাম: দ্বিজেন্দ্র বিশ্বাস বাড়ির নং : n0163 বয়স : 44 লিঙ্গ : পুরুষ	GBM2017358 ফটো উপলব্ধ	216 নাম : রাজু রায় পিতার নাম: বিমল চন্দ্র রায় বাড়ির নং : n0162 বয়স : 40 লিঙ্গ : পুরুষ	UHI1343441 ফটো উপলব্ধ
217 নাম : শ্যামল রায় মায়ের নাম: দীপ্তি রায় বাড়ির নং : n0094 বয়স : 29 লিঙ্গ : পুরুষ	UHI2393734 ফটো উপলব্ধ	218 নাম : মানিক চন্দ্র ভূইমালা পিতার নাম: জগৎ চন্দ্র ভূইমালা বাড়ির নং : n0094 বয়স : 45 লিঙ্গ : পুরুষ	GBM1440387 ফটো উপলব্ধ	219 নাম : দীপ্তি রায় (ভূইমালা) পিতার নাম: জগৎ চন্দ্র ভূইমালা বাড়ির নং : n0094 বয়স : 44 লিঙ্গ : মহিলা	GBM2209708 ফটো উপলব্ধ
220 নাম : মদন মজুমদার পিতার নাম: সুবোধ মজুমদার বাড়ির নং : n0159 বয়স : 34 লিঙ্গ : পুরুষ	UHI1500768 ফটো উপলব্ধ	221 নাম : বনদীপ মজুমদার পিতার নাম: নীবাস মজুমদার বাড়ির নং : N0156 বয়স : 24 লিঙ্গ : পুরুষ	UHI2624344 ফটো উপলব্ধ	222 নাম : চম্পা রায় পিতার নাম: নারায়ণ রায় বাড়ির নং : নং169 বয়স : 27 লিঙ্গ : মহিলা	UHI2828978 ফটো উপলব্ধ
223 নাম : শ্যামলী মজুমদার স্বামীর নাম: সুভাষ মজুমদার বাড়ির নং : n0156 বয়স : 55 লিঙ্গ : মহিলা	WB/01/004/348340 ফটো উপলব্ধ	224 নাম : শিখা মজুমদার স্বামীর নাম: নিবাস মজুমদার বাড়ির নং : n0156 বয়স : 40 লিঙ্গ : মহিলা	GBM2017382 ফটো উপলব্ধ	225 নাম : বিজয় মজুমদার পিতার নাম: বীরেন্দ্র চন্দ্র মজুমদার বাড়ির নং : n0158 বয়স : 40 লিঙ্গ : পুরুষ	GBM2209724 ফটো উপলব্ধ
226 নাম : স্বপন মজুমদার পিতার নাম: সুধীর মজুমদার বাড়ির নং : n0169 বয়স : 42 লিঙ্গ : পুরুষ	GBM2503449 ফটো উপলব্ধ	227 নাম : সৌরভ মজুমদার পিতার নাম: নিখিল মজুমদার বাড়ির নং : এন0158 বয়স : 22 লিঙ্গ : পুরুষ	UHI2785376 ফটো উপলব্ধ	228 নাম : পুষ্পা মণ্ডল মজুমদার স্বামীর নাম: মদন মজুমদার বাড়ির নং : এন0159 বয়স : 25 লিঙ্গ : মহিলা	UHI2498467 ফটো উপলব্ধ
229 নাম : উজ্জল মজুমদার পিতার নাম: সুভাষ মজুমদার বাড়ির নং : n0156 বয়স : 38 লিঙ্গ : পুরুষ	GBM2545457 ফটো উপলব্ধ	230 নাম : অঞ্জলী মজুমদার স্বামীর নাম: বীরেন্দ্র চন্দ্র মজুমদার বাড়ির নং : n0158 বয়স : 59 লিঙ্গ : মহিলা	UHI2587103 ফটো উপলব্ধ	231 নাম : সুবোধ মজুমদার পিতার নাম: সুরেশ মজুমদার বাড়ির নং : n0159 বয়স : 64 লিঙ্গ : পুরুষ	GBM2017408 ফটো উপলব্ধ
232 নাম : নিবাস মজুমদার পিতার নাম: সুধীর মজুমদার বাড়ির নং : n0156 বয়স : 51 লিঙ্গ : পুরুষ	UHI2575082 ফটো উপলব্ধ	233 নাম : শেফালী মজুমদার (সরকার) স্বামীর নাম: দীপক মজুমদার বাড়ির নং : n0156 বয়স : 31 লিঙ্গ : মহিলা	UHI2088292 ফটো উপলব্ধ	234 নাম : দীপক মজুমদার পিতার নাম: হীরেন্দ্র মজুমদার বাড়ির নং : n0157 বয়স : 40 লিঙ্গ : পুরুষ	GBM2382950 ফটো উপলব্ধ
235 নাম : নিখিল চন্দ্র মজুমদার পিতার নাম: বাঁশীনাথ মজুমদার বাড়ির নং : n0158 বয়স : 56 লিঙ্গ : পুরুষ	WB/01/008/039085 ফটো উপলব্ধ	236 নাম : নমিতা মজুমদার স্বামীর নাম: নিখিল মজুমদার বাড়ির নং : n0158 বয়স : 44 লিঙ্গ : মহিলা	GBM2017390 ফটো উপলব্ধ	237 নাম : সাবিত্রী মজুমদার স্বামীর নাম: সুবোধ মজুমদার বাড়ির নং : n0159 বয়স : 58 লিঙ্গ : মহিলা	GBM2017416 ফটো উপলব্ধ
238 নাম : স্বপা মজুমদার স্বামীর নাম: হীরেন্দ্র মজুমদার বাড়ির নং : n0157 বয়স : 61 লিঙ্গ : মহিলা	UHI2527026 ফটো উপলব্ধ	239 নাম : দীপক মজুমদার পিতার নাম: সুভাষ মজুমদার বাড়ির নং : n0156 বয়স : 40 লিঙ্গ : পুরুষ	GBM2545135 ফটো উপলব্ধ	240 নাম : প্রতিমা বিশ্বাস (মজুমদার) স্বামীর নাম: বিজয় মজুমদার বাড়ির নং : n0158 বয়স : 38 লিঙ্গ : মহিলা	UHI1831718 ফটো উপলব্ধ

241 নাম : সুভাষ মজুমদার পিতার নাম: সুধীর মজুমদার বাড়ির নং : n0156 বয়স : 66 লিঙ্গ : পুরুষ	WB/01/004/348172	ফটো উপলব্ধ	242 নাম : বীরেন্দ্র চন্দ্র মজুমদার পিতার নাম: বাশীনাথ মজুমদার বাড়ির নং : n0158 বয়স : 69 লিঙ্গ : পুরুষ	WB/01/008/039084	ফটো উপলব্ধ	243 নাম : ননী রায় (ভূইমালী) পিতার নাম: মানিক চন্দ্র ভূইমালী বাড়ির নং : n0158 বয়স : 37 লিঙ্গ : পুরুষ	UHI1343342	ফটো উপলব্ধ
244 নাম : অরবিন্দ মিত্র পিতার নাম: অসিত কুমার মিত্র বাড়ির নং : n0027 বয়স : 53 লিঙ্গ : পুরুষ	WB/01/008/039024	ফটো উপলব্ধ	245 নাম : বাপ্পা মিত্র পিতার নাম: হিরেন্দ্র মিত্র বাড়ির নং : এন০১৪৩ বয়স : 27 লিঙ্গ : পুরুষ	UHI2439867	ফটো উপলব্ধ	246 নাম : মনোজ মিত্র পিতার নাম: সুকুমার চন্দ্র মিত্র বাড়ির নং : n0144 বয়স : 38 লিঙ্গ : পুরুষ	GBM2382984	ফটো উপলব্ধ
247 নাম : সুসমা মিত্র স্বামীর নাম: জটিল কুমার মিত্র বাড়ির নং : n0027 বয়স : 36 লিঙ্গ : মহিলা	UHI1831726	ফটো উপলব্ধ	248 নাম : সমীর মিত্র পিতার নাম: সুকুমার মিত্র বাড়ির নং : n0144 বয়স : 40 লিঙ্গ : পুরুষ	GBM2545127	ফটো উপলব্ধ	249 নাম : সুরেন্দ্র মিত্র পিতার নাম: হিমাংশু মিত্র বাড়ির নং : n0185 বয়স : 34 লিঙ্গ : পুরুষ	UHI1979756	ফটো উপলব্ধ
250 নাম : টুস্পা (মিত্র) ভৌমিক স্বামীর নাম: অরবিন্দ মিত্র বাড়ির নং : n0027 বয়স : 36 লিঙ্গ : মহিলা	UHI1831734	ফটো উপলব্ধ	251 নাম : সুকুমার চন্দ্র মিত্র পিতার নাম: উপেন্দ্র চন্দ্র মিত্র বাড়ির নং : n0144 বয়স : 72 লিঙ্গ : পুরুষ	WB/01/008/039121	ফটো উপলব্ধ	252 নাম : শ্বেহলতা মিত্র স্বামীর নাম: অজিত কুমার মিত্র বাড়ির নং : n0028 বয়স : 80 লিঙ্গ : মহিলা	WB/01/008/039238	ফটো উপলব্ধ
253 নাম : রীণা মিত্র স্বামীর নাম: অরুণ কুমার মিত্র বাড়ির নং : n0138 বয়স : 71 লিঙ্গ : মহিলা	WB/01/008/039476	ফটো উপলব্ধ	254 নাম : শ্যামলী মিত্র (দাস) স্বামীর নাম: পবিত্র মিত্র বাড়ির নং : n0138 বয়স : 30 লিঙ্গ : মহিলা	UHI2088425	ফটো উপলব্ধ	255 নাম : পার্বতী সরকার (মিত্র) স্বামীর নাম: প্রদীপ কুমার মিত্র বাড়ির নং : n0142 বয়স : 38 লিঙ্গ : মহিলা	UHI1221753	ফটো উপলব্ধ
256 নাম : কমল মিত্র পিতার নাম: সুধাংশু মিত্র বাড়ির নং : n0142 বয়স : 44 লিঙ্গ : পুরুষ	GBM2209773	ফটো উপলব্ধ	257 নাম : সোমা (দে) মিত্র স্বামীর নাম: আশিশ কুমার মিত্র বাড়ির নং : n0028 বয়স : 47 লিঙ্গ : মহিলা	GBM2383032	ফটো উপলব্ধ	258 নাম : কনা মিত্র স্বামীর নাম: জ্যোতীশ মিত্র বাড়ির নং : n0130 বয়স : 58 লিঙ্গ : মহিলা	WB/01/008/039114	ফটো উপলব্ধ
259 নাম : প্রতিমা মিত্র (দেবনাথ) স্বামীর নাম: পরিতোষ মিত্র বাড়ির নং : n0138 বয়স : 35 লিঙ্গ : মহিলা	UHI1966100	ফটো উপলব্ধ	260 নাম : অমিত মিত্র পিতার নাম: অসিত মিত্র বাড়ির নং : n0027 বয়স : 44 লিঙ্গ : পুরুষ	GBM2017457	ফটো উপলব্ধ	261 নাম : টুস্পা মিত্র স্বামীর নাম: অলোক মিত্র বাড়ির নং : n0027 বয়স : 44 লিঙ্গ : মহিলা	GBM2545333	ফটো উপলব্ধ
262 নাম : জয়ন্ত মিত্র পিতার নাম: জ্যোতিষ মিত্র বাড়ির নং : n0130 বয়স : 37 লিঙ্গ : পুরুষ	GBM2545507	ফটো উপলব্ধ	263 নাম : পরিতোষ মিত্র পিতার নাম: অরুণ কুমার মিত্র বাড়ির নং : n0138 বয়স : 49 লিঙ্গ : পুরুষ	GBM2209757	ফটো উপলব্ধ	264 নাম : বীরেন্দ্র মিত্র পিতার নাম: হিমাংশু মিত্র বাড়ির নং : n0143 বয়স : 50 লিঙ্গ : পুরুষ	WB/01/008/039013	ফটো উপলব্ধ
265 নাম : আরতী মিত্র স্বামীর নাম: সুকুমার চন্দ্র মিত্র বাড়ির নং : n0144 বয়স : 63 লিঙ্গ : মহিলা	WB/01/008/039220	ফটো উপলব্ধ	266 নাম : আশীষ কুমার মিত্র পিতার নাম: অজিত কুমার মিত্র বাড়ির নং : n0028 বয়স : 56 লিঙ্গ : পুরুষ	UHI1606326	ফটো উপলব্ধ	267 নাম : পবিত্র মিত্র পিতার নাম: অরুণ কুমার মিত্র বাড়ির নং : n0138 বয়স : 38 লিঙ্গ : পুরুষ	GBM2545614	ফটো উপলব্ধ
268 নাম : জ্যোৎস্না মিত্র স্বামীর নাম: সুধাংশু মোহন মিত্র বাড়ির নং : n0142 বয়স : 81 লিঙ্গ : মহিলা	WB/01/008/039219	ফটো উপলব্ধ	269 নাম : প্রদীপ কুমার মিত্র পিতার নাম: সুধাংশু মোহন মিত্র বাড়ির নং : n0142 বয়স : 51 লিঙ্গ : পুরুষ	WB/01/008/039015	ফটো উপলব্ধ	270 নাম : জটিল কুমার মিত্র পিতার নাম: অসিত কুমার মিত্র বাড়ির নং : n0027 বয়স : 50 লিঙ্গ : পুরুষ	WB/01/008/039318	ফটো উপলব্ধ

271 নাম : রনবীর মিত্র পিতার নাম: আলোক মিত্র বাড়ির নং : এন000 বয়স : 21 লিঙ্গ : পুরুষ	UHI2953115 ফটো উপলব্ধ	272 নাম : সরস্বতী মিত্র (সরকার) স্বামীর নাম: সমীর মিত্র বাড়ির নং : n0144 বয়স : 33 লিঙ্গ : মহিলা	UHI2088482 ফটো উপলব্ধ	273 নাম : সুফলা মিত্র পিতার নাম: জীতেন্দ্র মিত্র বাড়ির নং : n0130 বয়স : 53 লিঙ্গ : মহিলা	WB/01/008/039120 ফটো উপলব্ধ
274 নাম : হিমংগু মিত্র পিতার নাম: উপেন্দ্র চন্দ্র মিত্র বাড়ির নং : n0143 বয়স : 77 লিঙ্গ : পুরুষ	WB/01/008/039459 ফটো উপলব্ধ	275 নাম : দীপঙ্কর মিত্র পিতার নাম: জ্যোতীষ মিত্র বাড়ির নং : N0000 বয়স : 25 লিঙ্গ : পুরুষ	UHI2624146 ফটো উপলব্ধ	276 নাম : কনকলতা মিত্র স্বামীর নাম: হিমংগু মিত্র বাড়ির নং : n0143 বয়স : 67 লিঙ্গ : মহিলা	WB/01/008/039244 ফটো উপলব্ধ
277 নাম : হিরেন্দ্র মিত্র পিতার নাম: হিমংগু মিত্র বাড়ির নং : n0143 বয়স : 52 লিঙ্গ : পুরুষ	WB/01/008/039571 ফটো উপলব্ধ	278 নাম : সোমা রানী মিত্র স্বামীর নাম: হীরেন্দ্র মিত্র বাড়ির নং : n0143 বয়স : 42 লিঙ্গ : মহিলা	GBM2017481 ফটো উপলব্ধ	279 নাম : নীরেন মিত্র পিতার নাম: হিমংগু মিত্র বাড়ির নং : n0143 বয়স : 40 লিঙ্গ : পুরুষ	GBM2545119 ফটো উপলব্ধ
280 নাম : সুবিমল মিত্র পিতার নাম: সুধংগু মোহন মিত্র বাড়ির নং : n0142 বয়স : 53 লিঙ্গ : পুরুষ	WB/01/008/039470 ফটো উপলব্ধ	281 নাম : ললিতা দাস (মিত্র) স্বামীর নাম: বীরেন্দ্র মিত্র বাড়ির নং : n0143 বয়স : 38 লিঙ্গ : মহিলা	GBM2423945 ফটো উপলব্ধ	282 নাম : জয়দীপ মিত্র পিতার নাম: হীরেন্দ্র মিত্র বাড়ির নং : খাপাইডাঙ্গা বয়স : 22 লিঙ্গ : পুরুষ	UHI2995082 ফটো উপলব্ধ
283 নাম : লিপিকা দাস মিত্র স্বামীর নাম: কমল মিত্র বাড়ির নং : এন0000 বয়স : 32 লিঙ্গ : মহিলা	UHI2748598 ফটো উপলব্ধ	Q 284 নাম : রীমা সরকার (মিত্র) স্বামীর নাম: সুশান্ত মিত্র বাড়ির নং : বয়স : 33 লিঙ্গ : মহিলা	UHI1831825 ফটো উপলব্ধ	285 নাম : টুম্পা মিত্র (দত্ত) স্বামীর নাম: অমিত মিত্র বাড়ির নং : n0184 বয়স : 37 লিঙ্গ : মহিলা	UHI0638569 ফটো উপলব্ধ
286 নাম : মতি রবিদাস পিতার নাম: দুখলাল রবিদাস বাড়ির নং : n0153 বয়স : 58 লিঙ্গ : পুরুষ	WB/01/008/039265 ফটো উপলব্ধ	287 নাম : লক্ষ্মী রবিদাস পিতার নাম: হরি রবিদাস বাড়ির নং : এন0153 বয়স : 32 লিঙ্গ : মহিলা	RNL1814425 ফটো উপলব্ধ	288 নাম : রিটন রবিদাস পিতার নাম: মতি রবিদাস বাড়ির নং : n0153 বয়স : 35 লিঙ্গ : পুরুষ	UHI1500818 ফটো উপলব্ধ
289 নাম : রিপুল রবিদাস পিতার নাম: মতিলাল রবিদাস বাড়ির নং : n0154 বয়স : 27 লিঙ্গ : পুরুষ	UHI2360428 ফটো উপলব্ধ	290 নাম : মিঠু রবিদাস পিতার নাম: মতি রবিদাস বাড়ির নং : n0153 বয়স : 33 লিঙ্গ : পুরুষ	UHI1687243 ফটো উপলব্ধ	291 নাম : চুমকি রবিদাস স্বামীর নাম: মিঠুন রবিদাস বাড়ির নং : n0153 বয়স : 30 লিঙ্গ : মহিলা	UHI2088441 ফটো উপলব্ধ
292 নাম : বিশাদি রবিদাস স্বামীর নাম: মতিলাল রবিদাস বাড়ির নং : n0154 বয়স : 63 লিঙ্গ : মহিলা	WB/01/008/039225 ফটো উপলব্ধ	293 নাম : বিপুল রবিদাস পিতার নাম: মতিলাল রবিদাস বাড়ির নং : n0154 বয়স : 38 লিঙ্গ : পুরুষ	UHI1831601 ফটো উপলব্ধ	294 নাম : শান্তা দাস স্বামীর নাম: শিবু রবি দাস বাড়ির নং : n0153 বয়স : 28 লিঙ্গ : মহিলা	UHI2360238 ফটো উপলব্ধ
295 নাম : শিবু রবিদাস পিতার নাম: মতি রবিদাস বাড়ির নং : n0153 বয়স : 30 লিঙ্গ : পুরুষ	UHI1966159 ফটো উপলব্ধ	296 নাম : মতিলাল রবিদাস পিতার নাম: মহেন্দ্র রবিদাস বাড়ির নং : n0154 বয়স : 73 লিঙ্গ : পুরুষ	WB/01/008/039152 ফটো উপলব্ধ	297 নাম : কল্যাণ রায় পিতার নাম: অম্বিকা রায় বাড়ির নং : এন0073 বয়স : 22 লিঙ্গ : পুরুষ	UHI2785541 ফটো উপলব্ধ
298 নাম : মানবেন্দ্র রায় পিতার নাম: বীরেন্দ্র নাথ রায় বাড়ির নং : n0073 বয়স : 59 লিঙ্গ : পুরুষ	WB/01/008/039017 ফটো উপলব্ধ	299 নাম : পূর্ণিমা রায় স্বামীর নাম: অম্বিকা রায় বাড়ির নং : n0073 বয়স : 43 লিঙ্গ : মহিলা	GBM2017713 ফটো উপলব্ধ	300 নাম : দীপ্তি রায় স্বামীর নাম: রমেশ রায় বাড়ির নং : n0073 বয়স : 61 লিঙ্গ : মহিলা	WB/01/008/039423 ফটো উপলব্ধ

301 নাম : সম্পা বর্মণ পিতার নাম: অধীর বর্মণ বাড়ির নং : n0073 বয়স : 26 লিঙ্গ : মহিলা ফটো উপলব্ধ	WII2084168	302 নাম : শুভা রায় স্বামীর নাম: মানবেন্দ্র রায় বাড়ির নং : n0073 বয়স : 46 লিঙ্গ : মহিলা ফটো উপলব্ধ	GBM2210300	303 নাম : বিনা রায় স্বামীর নাম: মনোজ নাথ রায় বাড়ির নং : n0073 বয়স : 36 লিঙ্গ : মহিলা ফটো উপলব্ধ	UHI1687177
304 নাম : রমেশ চন্দ্র রয় পিতার নাম: ধীরেন্দ্র নাথ রায় বাড়ির নং : n0073 বয়স : 71 লিঙ্গ : পুরুষ ফটো উপলব্ধ	UHI2551489	305 নাম : কণিকা রায় স্বামীর নাম: জগদীশ চন্দ্র রায় বাড়ির নং : n0073 বয়স : 59 লিঙ্গ : মহিলা ফটো উপলব্ধ	GBM2503670	306 নাম : সন্তু রায় পিতার নাম: জগদীশ চন্দ্র রায় বাড়ির নং : n0073 বয়স : 40 লিঙ্গ : পুরুষ ফটো উপলব্ধ	UHI2088516
307 নাম : মনিকা রায় পিতার নাম: জগদীশ চন্দ্র রায় বাড়ির নং : n0073 বয়স : 36 লিঙ্গ : মহিলা ফটো উপলব্ধ	UHI2088367	308 নাম : চঞ্চলা রায় বর্মণ স্বামীর নাম: ধীরেন্দ্র রায় বাড়ির নং : n0073 বয়স : 40 লিঙ্গ : মহিলা ফটো উপলব্ধ	UHI1600022	309 নাম : ভাস্কর রায় পিতার নাম: রমেশ চন্দ্র রায় বাড়ির নং : n0073 বয়স : 31 লিঙ্গ : পুরুষ ফটো উপলব্ধ	UHI1966258
310 নাম : অম্বিকা রায় পিতার নাম: ধীরেন্দ্র নাথ রায় বাড়ির নং : n0073 বয়স : 61 লিঙ্গ : পুরুষ ফটো উপলব্ধ	WB/01/008/039087	311 নাম : মনিন্দ্র নাথ রায় পিতার নাম: ধীরেন্দ্র নাথ রায় বাড়ির নং : n0073 বয়স : 52 লিঙ্গ : পুরুষ ফটো উপলব্ধ	WB/01/008/039026	312 নাম : তনুশ্রী রায় পিতার নাম: রমেশ চন্দ্র রায় বাড়ির নং : n0073 বয়স : 28 লিঙ্গ : মহিলা ফটো উপলব্ধ	UHI2196020
313 নাম : কৌশোভ রায় পিতার নাম: মনোবেন্দ্র রায় বাড়ির নং : এন000 বয়স : 20 লিঙ্গ : পুরুষ ফটো উপলব্ধ	UHI2977361	314 নাম : মামপি বর্মণ রায় স্বামীর নাম: সঞ্জিত রায় বাড়ির নং : এন0000 বয়স : 33 লিঙ্গ : মহিলা ফটো উপলব্ধ	UHI2894939	315 নাম : বিষ্ণু রায় পিতার নাম: বিশেষদ্র রায় বাড়ির নং : এন0122 বয়স : 32 লিঙ্গ : পুরুষ ফটো উপলব্ধ	UHI2498525
316 নাম : ভেলোয়া রায় স্বামীর নাম: বিশেষদ্র রায় বাড়ির নং : n0122 বয়স : 66 লিঙ্গ : মহিলা ফটো উপলব্ধ	WB/01/008/039148	317 নাম : দিলীপ রায় পিতার নাম: বিশেষদ্র রায় বাড়ির নং : n0122 বয়স : 52 লিঙ্গ : পুরুষ ফটো উপলব্ধ	WB/01/008/039058	318 নাম : রঞ্জিত রায় পিতার নাম: বিশেষদ্র রায় বাড়ির নং : n0122 বয়স : 40 লিঙ্গ : পুরুষ ফটো উপলব্ধ	GBM2545432
319 নাম : সঞ্জিত রায় পিতার নাম: বিশেষদ্র রায় বাড়ির নং : n0122 বয়স : 36 লিঙ্গ : পুরুষ ফটো উপলব্ধ	UHI1600063	320 নাম : সুজীত রায় পিতার নাম: বিশেষদ্র রায় বাড়ির নং : n0122 বয়স : 42 লিঙ্গ : পুরুষ ফটো উপলব্ধ	GBM2545440	321 নাম : লক্ষী রায় (বর্মণ) স্বামীর নাম: সুজীত রায় বাড়ির নং : n0122 বয়স : 33 লিঙ্গ : মহিলা ফটো উপলব্ধ	UHI1831759
322 নাম : সরস্বতী রায় স্বামীর নাম: দিলীপ রায় বাড়ির নং : n0122 বয়স : 33 লিঙ্গ : মহিলা ফটো উপলব্ধ	UHI1831767	323 নাম : রুস্পা রায় স্বামীর নাম: মিতুন রায় বাড়ির নং : n0113 বয়স : 33 লিঙ্গ : মহিলা ফটো উপলব্ধ	UHI1687128	324 নাম : বাসন্তী রায় স্বামীর নাম: কমলেশ্বর রায় বাড়ির নং : n0116 বয়স : 55 লিঙ্গ : মহিলা ফটো উপলব্ধ	WB/01/008/039335
325 নাম : লিপিকা রয় করজী পিতার নাম: পিন্টু করজী বাড়ির নং : n0003 বয়স : 30 লিঙ্গ : মহিলা ফটো উপলব্ধ	UHI1966167	326 নাম : নীরেন রায় পিতার নাম: পরেশ চন্দ্র রায় বাড়ির নং : n0064 বয়স : 32 লিঙ্গ : মহিলা ফটো উপলব্ধ	UHI2360352	327 নাম : জয়ীতা রায় পিতার নাম: নলিনী কান্ত রায় বাড়ির নং : n0108 বয়স : 28 লিঙ্গ : মহিলা ফটো উপলব্ধ	UHI2196202
328 নাম : ধর্জেন রায় পিতার নাম: ললিত মোহন রায় বাড়ির নং : n0006 বয়স : 51 লিঙ্গ : পুরুষ ফটো উপলব্ধ	WB/01/008/039581	329 নাম : অর্পিতা রায় পিতার নাম: সুকুমার রায় বাড়ির নং : এন0030 বয়স : 22 লিঙ্গ : মহিলা ফটো উপলব্ধ	UHI2786283	330 নাম : অনিমা রায় স্বামীর নাম: মদন কুমার রায় বাড়ির নং : n0088 বয়স : 45 লিঙ্গ : মহিলা ফটো উপলব্ধ	GBM2545317

331 নাম : মদন কুমার রায় পিতার নাম : শরৎ চন্দ্র রায় বাড়ির নং : n0088 বয়স : 52 লিঙ্গ : পুরুষ	WB/01/008/039227 ফটো উপলব্ধ	332 নাম : শর্মিলা বর্মন স্বামীর নাম : শশাঙ্ক রায় বাড়ির নং : n0030 বয়স : 34 লিঙ্গ : মহিলা	WII1638071 ফটো উপলব্ধ	333 নাম : মিনুরানী রায় স্বামীর নাম : সমারু রায় বাড়ির নং : n0003 বয়স : 62 লিঙ্গ : মহিলা	WB/01/008/039199 ফটো উপলব্ধ
334 নাম : সম্পা রায় পিতার নাম : মনু কুমার রায় বাড়ির নং : n0086 বয়স : 40 লিঙ্গ : মহিলা	GBM2545382 ফটো উপলব্ধ	335 নাম : জয়ন্ত রায় পিতার নাম : গৌরাজ রায় বাড়ির নং : N0026 বয়স : 24 লিঙ্গ : পুরুষ	UHI2624195 ফটো উপলব্ধ	336 নাম : মঞ্জু রায় পিতার নাম : সুনীল রায় বাড়ির নং : এন0000 বয়স : 24 লিঙ্গ : মহিলা	UHI2748564 ফটো উপলব্ধ
337 নাম : সুবল রায় পিতার নাম : কাচুয়া রায় বাড়ির নং : n0125 বয়স : 36 লিঙ্গ : পুরুষ	UHI1687318 ফটো উপলব্ধ	338 নাম : সন্ধ্যা রায় স্বামীর নাম : ভবেন রায় বাড়ির নং : n0126 বয়স : 50 লিঙ্গ : মহিলা	WB/01/008/039183 ফটো উপলব্ধ	339 নাম : ফাণ্ডনা রায় পিতার নাম : মধুসূদন রায় বাড়ির নং : n0151 বয়স : 64 লিঙ্গ : পুরুষ	WB/01/008/039450 ফটো উপলব্ধ
340 নাম : মাধবী রায় স্বামীর নাম : বিশ্বজিৎ রায় বাড়ির নং : n0152 বয়স : 33 লিঙ্গ : মহিলা	UHI1687094 ফটো উপলব্ধ	341 নাম : সন্ধ্যা রায় স্বামীর নাম : ধরনী রায় বাড়ির নং : n0024 বয়স : 56 লিঙ্গ : মহিলা	WB/01/008/039278 ফটো উপলব্ধ	342 নাম : রুপম রায় পিতার নাম : ধরনী কান্ত রায় বাড়ির নং : n0024 বয়স : 32 লিঙ্গ : পুরুষ	UHI1831544 ফটো উপলব্ধ
343 নাম : নলেশ্বর রায় পিতার নাম : জলেশ্বর রায় বাড়ির নং : n0093 বয়স : 50 লিঙ্গ : পুরুষ	WB/01/008/039482 ফটো উপলব্ধ	344 নাম : রাখাল বিশ্বাস পিতার নাম : রাখাগোবিন্দ বিশ্বাস বাড়ির নং : n0093 বয়স : 50 লিঙ্গ : পুরুষ	GBM2382828 ফটো উপলব্ধ	345 নাম : রাকেশ রায় মায়ের নাম : বানী রায় বাড়ির নং : n0059 বয়স : 36 লিঙ্গ : পুরুষ	UHI1500909 ফটো উপলব্ধ
346 নাম : নির্মল রায় পিতার নাম : ভবেন্দ্র রায় বাড়ির নং : n0060 বয়স : 52 লিঙ্গ : পুরুষ	WB/01/008/039579 ফটো উপলব্ধ	347 নাম : নির্মল রায় পিতার নাম : মনী রায় বাড়ির নং : N0046 বয়স : 27 লিঙ্গ : পুরুষ	UHI2624286 ফটো উপলব্ধ	348 নাম : কুমুদিনী রায় স্বামীর নাম : পরেশ চন্দ্র রায় বাড়ির নং : n0085 বয়স : 67 লিঙ্গ : মহিলা	WB/01/008/039182 ফটো উপলব্ধ
349 নাম : অরুণ কুমার রায় পিতার নাম : তরনীকান্ত রায় বাড়ির নং : n0086 বয়স : 49 লিঙ্গ : পুরুষ	GBM1613496 ফটো উপলব্ধ	350 নাম : হীরক রায় পিতার নাম : নলিনী কান্ত রায় বাড়ির নং : এন0108 বয়স : 25 লিঙ্গ : পুরুষ	UHI2482172 ফটো উপলব্ধ	351 নাম : উত্তম রায় পিতার নাম : হিরেন্দ্র নাথ রায় বাড়ির নং : এন0015 বয়স : 47 লিঙ্গ : পুরুষ	GBM2383479 ফটো উপলব্ধ
352 নাম : সুনির্মল রায় পিতার নাম : ভবেন্দ্র রায় বাড়ির নং : n0060 বয়স : 44 লিঙ্গ : পুরুষ	GBM2503753 ফটো উপলব্ধ	353 নাম : তপসী রায় স্বামীর নাম : নির্মল রায় বাড়ির নং : n0060 বয়স : 38 লিঙ্গ : মহিলা	GBM2619328 ফটো উপলব্ধ	354 নাম : নমিতা রায় স্বামীর নাম : প্রদীপ রায় বাড়ির নং : n0113 বয়স : 37 লিঙ্গ : মহিলা	GBM2545374 ফটো উপলব্ধ
355 নাম : সুজিত রায় পিতার নাম : কমলেশ্বর রায় বাড়ির নং : n0116 বয়স : 42 লিঙ্গ : পুরুষ	GBM2209930 ফটো উপলব্ধ	356 নাম : প্রিয়াংকা রায় পিতার নাম : পরিমল রায় বাড়ির নং : এন0000 বয়স : 22 লিঙ্গ : মহিলা	UHI2862597 ফটো উপলব্ধ	357 নাম : দুপুরী রায় স্বামীর নাম : দীনেশ রায় বাড়ির নং : n0115 বয়স : 55 লিঙ্গ : মহিলা	WB/01/008/039332 ফটো উপলব্ধ
358 নাম : বুমা রায় স্বামীর নাম : রাজীব রায় বাড়ির নং : N0077 বয়স : 27 লিঙ্গ : মহিলা	UHI2321248 ফটো উপলব্ধ	359 নাম : মনোরনজন রায় পিতার নাম : মন্তেশ্বর রায় বাড়ির নং : N0091 বয়স : 62 লিঙ্গ : পুরুষ	GBM1613447 ফটো উপলব্ধ	360 নাম : সুস্মিতা রায় স্বামীর নাম : অঞ্জু রায় বাড়ির নং : N0116 বয়স : 26 লিঙ্গ : মহিলা	UHI2624377 ফটো উপলব্ধ

361	WB/01/008/039484	নাম : বাণী রায় স্বামীর নাম: রমেশ চন্দ্র রায় বাড়ির নং : n0059 বয়স : 63 লিঙ্গ : মহিলা	ফটো উপলব্ধ	362	WB/01/008/039189	নাম : পৌরী রায় পিতার নাম: গণপতি রায় বাড়ির নং : n0048 বয়স : 57 লিঙ্গ : পুরুষ	ফটো উপলব্ধ	363	GBM2619187	নাম : মিঠুন রায় পিতার নাম: মেগেন রায় বাড়ির নং : n0113 বয়স : 37 লিঙ্গ : পুরুষ	ফটো উপলব্ধ
364	UHI2624104	নাম : দেবশীষ রায় পিতার নাম: ললিত চন্দ্র রায় বাড়ির নং : N000211 বয়স : 24 লিঙ্গ : পুরুষ	ফটো উপলব্ধ	365	GBM2209997	নাম : প্রদীপ রায় পিতার নাম: মেঘেন রায় বাড়ির নং : n0113 বয়স : 43 লিঙ্গ : পুরুষ	ফটো উপলব্ধ	366	WB/01/008/039453	নাম : কমলেশ্বর রায় পিতার নাম: চেমরু রায় বাড়ির নং : n0116 বয়স : 65 লিঙ্গ : পুরুষ	ফটো উপলব্ধ
367	WB/01/008/039541	নাম : নিরোদা রায় স্বামীর নাম: ভবেন্দ্র রায় বাড়ির নং : n0060 বয়স : 72 লিঙ্গ : মহিলা	ফটো উপলব্ধ	368	WB/01/008/039008	নাম : মনি রায় পিতার নাম: ধনঞ্জয় রায় বাড়ির নং : n0085 বয়স : 55 লিঙ্গ : পুরুষ	ফটো উপলব্ধ	369	GBM2210078	নাম : সাবিত্রী রায় স্বামীর নাম: রমেশচন্দ্র রায় বাড়ির নং : n0085 বয়স : 44 লিঙ্গ : মহিলা	ফটো উপলব্ধ
370	UHI2548220	নাম : সুকুমার রায় পিতার নাম: সুবীর চন্দ্র রায় বাড়ির নং : n0034 বয়স : 53 লিঙ্গ : পুরুষ	ফটো উপলব্ধ	371	UHI1501097	নাম : বিমল রায় পিতার নাম: গোপাল চন্দ্র রায় বাড়ির নং : n0083 বয়স : 38 লিঙ্গ : পুরুষ	ফটো উপলব্ধ	372	UHI1687185	নাম : নীলা রায় পিতার নাম: পরেশ চন্দ্র রায় বাড়ির নং : n0085 বয়স : 34 লিঙ্গ : মহিলা	ফটো উপলব্ধ
373	WB/01/008/039548	নাম : ধনকান্ত রায় পিতার নাম: ধনঞ্জয় রায় বাড়ির নং : n0085 বয়স : 72 লিঙ্গ : পুরুষ	ফটো উপলব্ধ	374	WB/01/008/039347	নাম : মনী রায় পিতার নাম: নরেন রায় বাড়ির নং : n0046 বয়স : 61 লিঙ্গ : পুরুষ	ফটো উপলব্ধ	375	GBM2545556	নাম : দীপক রায় পিতার নাম: বাচো রায় বাড়ির নং : n0047 বয়স : 37 লিঙ্গ : পুরুষ	ফটো উপলব্ধ
376	UHI1501196	নাম : অনিতা রায় স্বামীর নাম: ধর্জেন রায় বাড়ির নং : n0006 বয়স : 36 লিঙ্গ : মহিলা	ফটো উপলব্ধ	377	WB/01/008/039430	নাম : নিতাই রায় পিতার নাম: বাচ্চা রায় বাড়ির নং : n0123 বয়স : 59 লিঙ্গ : পুরুষ	ফটো উপলব্ধ	378	WB/01/008/039308	নাম : তরুবালা রায় স্বামীর নাম: রাজেন্দ্র রায় বাড়ির নং : n0087 বয়স : 75 লিঙ্গ : মহিলা	ফটো উপলব্ধ
379	UHI2372365	নাম : সুদীপ রায় পিতার নাম: সুশীল রায় বাড়ির নং : n0020 বয়স : 33 লিঙ্গ : পুরুষ	ফটো উপলব্ধ	380	UHI1500941	নাম : খুকুমনি রায় (দাস) স্বামীর নাম: শুকদেব রায় বাড়ির নং : n0039 বয়স : 36 লিঙ্গ : মহিলা	ফটো উপলব্ধ	381	UHI2561868	নাম : দুর্দহকুমারী রায় স্বামীর নাম: সুরেশ চন্দ্র রায় বাড়ির নং : n0039 বয়স : 72 লিঙ্গ : মহিলা	ফটো উপলব্ধ
382	WB/01/008/039007	নাম : রাজেন রায় পিতার নাম: দেবেন্দ্র নাথ রায় বাড়ির নং : n0038 বয়স : 49 লিঙ্গ : পুরুষ	ফটো উপলব্ধ	383	UHI2558385	নাম : ছায়া রায় স্বামীর নাম: রমণীকান্ত রায় বাড়ির নং : n0036 বয়স : 56 লিঙ্গ : মহিলা	ফটো উপলব্ধ	384	WB/01/008/039461	নাম : সুভাষ রায় পিতার নাম: সুধীর চন্দ্র রায় বাড়ির নং : n0034 বয়স : 56 লিঙ্গ : পুরুষ	ফটো উপলব্ধ
385	GBM2018109	নাম : কনক রায় পিতার নাম: নলিনী কান্ত রায় বাড়ির নং : n0072 বয়স : 43 লিঙ্গ : পুরুষ	ফটো উপলব্ধ	386	WB/01/008/039328	নাম : পদেন্দ্র নাথ রায় পিতার নাম: মন্তেশ্বর রায় বাড়ির নং : n0091 বয়স : 54 লিঙ্গ : পুরুষ	ফটো উপলব্ধ	387	GBM1440676	নাম : অঞ্জলী রায় (বর্মন) স্বামীর নাম: সুকুমার রায় বাড়ির নং : n0030 বয়স : 56 লিঙ্গ : মহিলা	ফটো উপলব্ধ
388	UHI2897023	নাম : সুনীতি রায় স্বামীর নাম: মনমোহন রায় বাড়ির নং : n0063 বয়স : 64 লিঙ্গ : মহিলা	ফটো উপলব্ধ	389	GBM2547602	নাম : প্রভাত রায় পিতার নাম: সমরু রায় বাড়ির নং : n0003 বয়স : 43 লিঙ্গ : মহিলা	ফটো উপলব্ধ	390	UHI2786499	নাম : অভিজিৎ রায় পিতার নাম: রমেশ চন্দ্র রায় বাড়ির নং : এন0085 বয়স : 22 লিঙ্গ : পুরুষ	ফটো উপলব্ধ

391 নাম : রিংকু রায় (দাস) স্বামীর নাম: শৈলেন রায় বাড়ির নং : n0107 বয়স : 38 লিঙ্গ : মহিলা	UHI2196095 ফটো উপলব্ধ	392 নাম : বিষ্ণু রায় পিতার নাম: ললিত রায় বাড়ির নং : n0080 বয়স : 29 লিঙ্গ : পুরুষ	UHI2196160 ফটো উপলব্ধ	393 নাম : মীরা রায় স্বামীর নাম: মণ্ডু রায় বাড়ির নং : n0086 বয়স : 56 লিঙ্গ : মহিলা	WB/01/008/039217 ফটো উপলব্ধ
394 নাম : তরুণ কুমার রায় পিতার নাম: তরুণীকান্ত রায় বাড়ির নং : n0086 বয়স : 53 লিঙ্গ : পুরুষ	WB/01/008/039069 ফটো উপলব্ধ	395 নাম : অনুপমা রায় (অধিকারী) স্বামীর নাম: তরুণ কুমার রায় বাড়ির নং : n0086 বয়স : 38 লিঙ্গ : মহিলা	GBM2545622 ফটো উপলব্ধ	396 নাম : রবীন্দ্র রায় পিতার নাম: নগেন্দ্র রায় বাড়ির নং : n0124 বয়স : 72 লিঙ্গ : পুরুষ	WB/01/008/039279 ফটো উপলব্ধ
397 নাম : অমল চন্দ্র রায় পিতার নাম: বৃন্দেশ্বর রায় বাড়ির নং : n0001 বয়স : 58 লিঙ্গ : পুরুষ	WB/01/008/039023 ফটো উপলব্ধ	398 নাম : জয়ন্তী রায় স্বামীর নাম: অমল চন্দ্র রায় বাড়ির নং : n0001 বয়স : 52 লিঙ্গ : মহিলা	WB/01/008/039196 ফটো উপলব্ধ	399 নাম : গীতা রায় (বর্মন) স্বামীর নাম: প্রভাত রয় বাড়ির নং : n0003 বয়স : 42 লিঙ্গ : মহিলা	WII0067066 ফটো উপলব্ধ
400 নাম : সম্পা রায় স্বামীর নাম: শ্যামল রায় বাড়ির নং : n0124 বয়স : 34 লিঙ্গ : মহিলা	UHI1687110 ফটো উপলব্ধ	401 নাম : বীনা রায় স্বামীর নাম: নাগুনা রায় বাড়ির নং : n0150 বয়স : 44 লিঙ্গ : মহিলা	GBM2018117 ফটো উপলব্ধ	402 নাম : গায়ত্রী রায় স্বামীর নাম: কনক রায় বাড়ির নং : n0152 বয়স : 51 লিঙ্গ : মহিলা	GBM1613371 ফটো উপলব্ধ
403 নাম : অনিতা রায় স্বামীর নাম: ফনি রায় বাড়ির নং : n0050 বয়স : 44 লিঙ্গ : মহিলা	GBM2210086 ফটো উপলব্ধ	404 নাম : প্রদীপ রায় পিতার নাম: মনমোহন রায় বাড়ির নং : n0084 বয়স : 31 লিঙ্গ : পুরুষ	UHI1966274 ফটো উপলব্ধ	405 নাম : গৌতম রায় পিতার নাম: মহেশ রায় বাড়ির নং : n0055 বয়স : 49 লিঙ্গ : পুরুষ	WB/01/008/039547 ফটো উপলব্ধ
406 নাম : মালতী রায় স্বামীর নাম: ধনকান্ত রায় বাড়ির নং : n0085 বয়স : 58 লিঙ্গ : মহিলা	WB/01/008/039180 ফটো উপলব্ধ	407 নাম : পরিমল রায় পিতার নাম: দেবেন্দ্র নাথ রায় বাড়ির নং : n0038 বয়স : 59 লিঙ্গ : পুরুষ	WB/01/008/039005 ফটো উপলব্ধ	408 নাম : কম্পনা রায় স্বামীর নাম: পরিমল রায় বাড়ির নং : n0038 বয়স : 43 লিঙ্গ : মহিলা	GBM2017812 ফটো উপলব্ধ
409 নাম : লিপিকা রায় স্বামীর নাম: রাজেন রায় বাড়ির নং : n0038 বয়স : 41 লিঙ্গ : মহিলা	GBM2210292 ফটো উপলব্ধ	410 নাম : সুভাগ্য রায় পিতার নাম: জ্ঞানেন্দ্র রায় বাড়ির নং : n0121 বয়স : 35 লিঙ্গ : পুরুষ	UHI1500958 ফটো উপলব্ধ	411 নাম : নিয়তী রায় স্বামীর নাম: নিবারণ রায় বাড়ির নং : n0093 বয়স : 54 লিঙ্গ : মহিলা	WB/01/008/039356 ফটো উপলব্ধ
412 নাম : বলকী রায় স্বামীর নাম: উত্তম রায় বাড়ির নং : n0095 বয়স : 42 লিঙ্গ : মহিলা	UHI1501089 ফটো উপলব্ধ	413 নাম : স্বপনকুমার রায় পিতার নাম: শ্রীনাথ রায় বাড়ির নং : n0041 বয়স : 62 লিঙ্গ : পুরুষ	UHI2841807 ফটো উপলব্ধ	414 নাম : রিজতা রায় পিতার নাম: নলিনী কান্ত রায় বাড়ির নং : n0086 বয়স : 34 লিঙ্গ : মহিলা	UHI1687201 ফটো উপলব্ধ
415 নাম : নুদিন রায় পিতার নাম: অম্বিকা রায় বাড়ির নং : n0043 বয়স : 62 লিঙ্গ : পুরুষ	WB/01/008/039505 ফটো উপলব্ধ	416 নাম : প্রভাতী রায় পিতার নাম: গণপতি রায় বাড়ির নং : n0108 বয়স : 67 লিঙ্গ : মহিলা	WB/01/008/039378 ফটো উপলব্ধ	417 নাম : সঞ্জিত রায় পিতার নাম: শ্যামল রায় বাড়ির নং : এন0000 বয়স : 21 লিঙ্গ : পুরুষ	UHI2862696 ফটো উপলব্ধ
418 নাম : সান্তনা রায় স্বামীর নাম: সুনির্মল রায় বাড়ির নং : n0060 বয়স : 30 লিঙ্গ : মহিলা	UHI2088409 ফটো উপলব্ধ	419 নাম : সুমন্ত রায় পিতার নাম: ভবেন্দ্র রায় বাড়ির নং : n0060 বয়স : 37 লিঙ্গ : পুরুষ	UHI1831593 ফটো উপলব্ধ	420 নাম : রিনা রায় স্বামীর নাম: অনিল রায় বাড়ির নং : n0053 বয়স : 52 লিঙ্গ : মহিলা	WB/01/008/039285 ফটো উপলব্ধ



421	GBM2545184	ফটো উপলব্ধ	422	UHI2360279	ফটো উপলব্ধ	423	UHI2088433	ফটো উপলব্ধ
নাম : বিকাশ চন্দ্র রায় পিতার নাম: অমল চন্দ্র রায় বাড়ির নং : n0001 বয়স : 39 লিঙ্গ : পুরুষ			নাম : মৌসুমী রায় সরকার স্বামীর নাম: মিঠু রায় বাড়ির নং : n0077 বয়স : 29 লিঙ্গ : মহিলা			নাম : জোৎস্না রায় (বর্মন) স্বামীর নাম: কৈলাস রায় বাড়ির নং : n0123 বয়স : 30 লিঙ্গ : মহিলা		
424	UHI2209641	ফটো উপলব্ধ	425	UHI2360360	ফটো উপলব্ধ	426	UHI2904498	ফটো উপলব্ধ
নাম : বিট কুমার রায় পিতার নাম: অমল্য রায় বাড়ির নং : n0174 বয়স : 28 লিঙ্গ : পুরুষ			নাম : বিশ্বনাথ রায় পিতার নাম: চেমরু রায় বাড়ির নং : n0114 বয়স : 56 লিঙ্গ : পুরুষ			নাম : অঞ্জনা রায় স্বামীর নাম: মনোরঞ্জন রায় বাড়ির নং : n0091 বয়স : 57 লিঙ্গ : মহিলা		
427	GBM2545416	ফটো উপলব্ধ	428	UHI1687300	ফটো উপলব্ধ	429	WB/01/008/039206	ফটো উপলব্ধ
নাম : কামিনী রায় পিতার নাম: কাচুয়া রায় বাড়ির নং : n0125 বয়স : 44 লিঙ্গ : পুরুষ			নাম : নিমাই রায় পিতার নাম: কাচুয়া রায় বাড়ির নং : n0125 বয়স : 32 লিঙ্গ : পুরুষ			নাম : জীতেন্দ্র নাথ রায় পিতার নাম: নৃপেন্দ্র রায় বাড়ির নং : n0126 বয়স : 83 লিঙ্গ : পুরুষ		
430	GBM2017754	ফটো উপলব্ধ	431	UHI1687334	ফটো উপলব্ধ	432	GBM2545606	ফটো উপলব্ধ
নাম : তাপসী রায় স্বামীর নাম: জীবেন্দ্র নাথ রায় বাড়ির নং : n0126 বয়স : 44 লিঙ্গ : মহিলা			নাম : তাপস রায় পিতার নাম: বিনোদ রায় বাড়ির নং : n0083 বয়স : 33 লিঙ্গ : পুরুষ			নাম : সন্তোষ রায় পিতার নাম: জলেশ্বর রায় বাড়ির নং : n0093 বয়স : 37 লিঙ্গ : পুরুষ		
433	UHI2556629	ফটো উপলব্ধ	434	WB/01/008/039216	ফটো উপলব্ধ	435	UHI2196061	ফটো উপলব্ধ
নাম : রমণীকান্ত রায় পিতার নাম: ললিত মোহন রায় বাড়ির নং : n0036 বয়স : 64 লিঙ্গ : পুরুষ			নাম : রঞ্জাবালা রায় স্বামীর নাম: তরুণীকান্ত রায় বাড়ির নং : n0086 বয়স : 71 লিঙ্গ : মহিলা			নাম : বিপুল রায় পিতার নাম: বাবলু রায় বাড়ির নং : n0085 বয়স : 28 লিঙ্গ : পুরুষ		
436	UGR1413822	ফটো উপলব্ধ	437	UHI2748523	ফটো উপলব্ধ	438	GBM2619369	ফটো উপলব্ধ
নাম : শিবানী মজুমদার সূত্রধর স্বামীর নাম: শীতল মজুমদার বাড়ির নং : n0088 বয়স : 38 লিঙ্গ : মহিলা			নাম : মেহাশিষ রায় পিতার নাম: জগদীশ রায় বাড়ির নং : এন0000 বয়স : 23 লিঙ্গ : পুরুষ			নাম : যতীন রায় পিতার নাম: রবীন্দ্র রায় বাড়ির নং : n0124 বয়স : 37 লিঙ্গ : পুরুষ		
439	GBM2203941	ফটো উপলব্ধ	440	UHI2785822	ফটো উপলব্ধ	441	GTM2388155	ফটো উপলব্ধ
নাম : হেমা রায় স্বামীর নাম: গজেন্দ্র রায় বাড়ির নং : n0178 বয়স : 43 লিঙ্গ : মহিলা			নাম : অনিমেশ রায় পিতার নাম: সুরেশ চন্দ্র রায় বাড়ির নং : এন0009 বয়স : 23 লিঙ্গ : পুরুষ			নাম : মঞ্জু সরকার স্বামীর নাম: সন্তোষ রায় বাড়ির নং : n0093 বয়স : 32 লিঙ্গ : মহিলা		
442	UHI2360410	ফটো উপলব্ধ	443	UHI1500842	ফটো উপলব্ধ	444	UHI1687250	ফটো উপলব্ধ
নাম : নিবারন রায় মায়ের নাম: জয়মালা রায় বাড়ির নং : n0093 বয়স : 57 লিঙ্গ : পুরুষ			নাম : রাজীব রায় পিতার নাম: শৈলেন্দ্র নাথ রায় বাড়ির নং : n0171 বয়স : 38 লিঙ্গ : পুরুষ			নাম : কল্যাণ রায় পিতার নাম: গিরীন্দ্র নাথ রায় বাড়ির নং : n0040 বয়স : 33 লিঙ্গ : পুরুষ		
445	GBM2619302	ফটো উপলব্ধ	446	GBM2545234	ফটো উপলব্ধ	447	WB/01/008/039384	ফটো উপলব্ধ
নাম : দীপিকা রায় স্বামীর নাম: সন্তোষ রায় বাড়ির নং : n0021 বয়স : 38 লিঙ্গ : মহিলা			নাম : ধনেশ্বরী রায় (বর্মন) স্বামীর নাম: প্রদীপ কুমার রায় বাড়ির নং : n0029 বয়স : 50 লিঙ্গ : মহিলা			নাম : খগেন্দ্র নাথ রায় পিতার নাম: কমলাকান্ত রায় বাড়ির নং : n0030 বয়স : 69 লিঙ্গ : পুরুষ		
448	GBM2383008	ফটো উপলব্ধ	449	UHI2569655	ফটো উপলব্ধ	450	GBM1613298	ফটো উপলব্ধ
নাম : রত্না রায় স্বামীর নাম: অনিল রায় বাড়ির নং : n0053 বয়স : 42 লিঙ্গ : মহিলা			নাম : সুনীল রায় পিতার নাম: হরেন্দ্র নাথ রায় বাড়ির নং : n0053 বয়স : 53 লিঙ্গ : পুরুষ			নাম : স্বপন রায় পিতার নাম: সুদিন রায় বাড়ির নং : n0054 বয়স : 44 লিঙ্গ : পুরুষ		

451 নাম : সুকেশ্বরী রায় স্বামীর নাম: নগেন্দ্র নাথ রায় বাড়ির নং : n0118 বয়স : 67 লিঙ্গ : মহিলা	WB/01/008/039099	ফটো উপলব্ধ	452 নাম : কমলা রায় স্বামীর নাম: মিন্টু লাল রায় বাড়ির নং : n0118 বয়স : 40 লিঙ্গ : মহিলা	GBM2619310	ফটো উপলব্ধ	453 নাম : বাসন্তী রায় স্বামীর নাম: নেপাল রায় বাড়ির নং : n0083 বয়স : 59 লিঙ্গ : মহিলা	WB/01/008/039396	ফটো উপলব্ধ
454 নাম : পরিমল রায় পিতার নাম: গোপালচন্দ্র রায় বাড়ির নং : n0083 বয়স : 43 লিঙ্গ : পুরুষ	GBM2209963	ফটো উপলব্ধ	455 নাম : চায়না রায় স্বামীর নাম: হেমন্ত রায় বাড়ির নং : n0089 বয়স : 51 লিঙ্গ : মহিলা	WB/01/008/039181	ফটো উপলব্ধ	456 নাম : দলেন্দ্র নাথ রায় পিতার নাম: জয়নাথ রায় বাড়ির নং : n0090 বয়স : 71 লিঙ্গ : পুরুষ	WB/01/008/039275	ফটো উপলব্ধ
457 নাম : সাবিত্রী রায় স্বামীর নাম: নলনীকান্ত রায় বাড়ির নং : n0072 বয়স : 81 লিঙ্গ : মহিলা	WB/01/008/039246	ফটো উপলব্ধ	458 নাম : দুলাল চন্দ্র রায় পিতার নাম: নলনীকান্ত রায় বাড়ির নং : n0072 বয়স : 61 লিঙ্গ : পুরুষ	WB/01/008/039052	ফটো উপলব্ধ	459 নাম : রত্না রায় পিতার নাম: সুনীল রায় বাড়ির নং : n0014 বয়স : 35 লিঙ্গ : মহিলা	UHI1966126	ফটো উপলব্ধ
460 নাম : শ্যামল রায় পিতার নাম: জীতেন রায় বাড়ির নং : n0014 বয়স : 56 লিঙ্গ : পুরুষ	WB/01/008/039132	ফটো উপলব্ধ	461 নাম : সুচিত্রা রায় স্বামীর নাম: অমল রায় বাড়ির নং : n0014 বয়স : 43 লিঙ্গ : মহিলা	GBM2382943	ফটো উপলব্ধ	462 নাম : অমিত রায় পিতার নাম: নিরেন রায় বাড়ির নং : n0089 বয়স : 35 লিঙ্গ : পুরুষ	UHI1500826	ফটো উপলব্ধ
463 নাম : হেমন্ত রায় পিতার নাম: নরেন্দ্র নাথ রায় বাড়ির নং : n0089 বয়স : 57 লিঙ্গ : পুরুষ	WB/01/008/039523	ফটো উপলব্ধ	464 নাম : লক্ষী রায় স্বামীর নাম: পরিমল রায় বাড়ির নং : n0014 বয়স : 31 লিঙ্গ : মহিলা	UHI1831783	ফটো উপলব্ধ	465 নাম : কার্তিক রায় পিতার নাম: জয়কান্ত রায় বাড়ির নং : n0015 বয়স : 37 লিঙ্গ : পুরুষ	UHI1600048	ফটো উপলব্ধ
466 নাম : ভারতী রায় স্বামীর নাম: শৈলেন্দ্র নাথ রায় বাড়ির নং : n0077 বয়স : 55 লিঙ্গ : মহিলা	WB/01/008/039345	ফটো উপলব্ধ	467 নাম : কম্পনা রায় স্বামীর নাম: পুতুল রায় বাড়ির নং : n0061 বয়স : 37 লিঙ্গ : মহিলা	UHI1831684	ফটো উপলব্ধ	468 নাম : রাজোবালা রায় স্বামীর নাম: অমল্য চন্দ্র রায় বাড়ির নং : n0062 বয়স : 66 লিঙ্গ : মহিলা	WB/01/008/039517	ফটো উপলব্ধ
469 নাম : মনমোহন রায় পিতার নাম: খগেন্দ্র নাথ রায় বাড়ির নং : n0063 বয়স : 74 লিঙ্গ : পুরুষ	WB/01/008/039432	ফটো উপলব্ধ	470 নাম : সুরোবালা রায় স্বামীর নাম: খিজিঙ্গ নাথ রায় বাড়ির নং : n0068 বয়স : 83 লিঙ্গ : মহিলা	WB/01/008/039108	ফটো উপলব্ধ	471 নাম : জয়া সিংহ রায় স্বামীর নাম: সুজন রায় বাড়ির নং : n0097 বয়স : 43 লিঙ্গ : মহিলা	UHI1600147	ফটো উপলব্ধ
472 নাম : ব্রজবালা রায় স্বামীর নাম: দলেন্দ্র নাথ রায় বাড়ির নং : n0099 বয়স : 63 লিঙ্গ : মহিলা	WB/01/008/039455	ফটো উপলব্ধ	473 নাম : নরেশ রায় পিতার নাম: ভারত চন্দ্র রায় বাড়ির নং : n0110 বয়স : 67 লিঙ্গ : পুরুষ	WB/01/008/039088	ফটো উপলব্ধ	474 নাম : নুপেন মজুমদার পিতার নাম: কতীন্দ্র মজুমদার বাড়ির নং : n0110 বয়স : 67 লিঙ্গ : পুরুষ	GBM2619179	ফটো উপলব্ধ
475 নাম : তাপস রায় পিতার নাম: মেগেন রায় বাড়ির নং : n0113 বয়স : 41 লিঙ্গ : পুরুষ	GBM2209989	ফটো উপলব্ধ	476 নাম : উত্তরা রায় স্বামীর নাম: মহেন্দ্র নাথ রায় বাড়ির নং : n0057 বয়স : 63 লিঙ্গ : মহিলা	WB/01/008/039486	ফটো উপলব্ধ	477 নাম : চন্দন রায় পিতার নাম: মহেন্দ্র নাথ রায় বাড়ির নং : n0057 বয়স : 38 লিঙ্গ : পুরুষ	GBM2545564	ফটো উপলব্ধ
478 নাম : শ্যামল কুমার রায় পিতার নাম: সুশীল কুমার রায় বাড়ির নং : n0058 বয়স : 61 লিঙ্গ : পুরুষ	UHI2554004	ফটো উপলব্ধ	479 নাম : সুদীপ রায় পিতার নাম: মনমোহন রায় বাড়ির নং : n0084 বয়স : 27 লিঙ্গ : পুরুষ	UHI2393775	ফটো উপলব্ধ	480 নাম : বাসু রায় পিতার নাম: গৌর রায় বাড়ির নং : n0048 বয়স : 26 লিঙ্গ : পুরুষ	UHI2393809	ফটো উপলব্ধ

481	UHI1223965	482	GBM2209955	483	UHI1500867
নাম : মলয় রায় পিতার নাম: মনু রায় বাড়ির নং : n0086 বয়স : 36 লিঙ্গ : পুরুষ	ফটো উপলব্ধ	নাম : আরতী রায় স্বামীর নাম: গৌরচন্দ্র রায় বাড়ির নং : n0048 বয়স : 44 লিঙ্গ : মহিলা	ফটো উপলব্ধ	নাম : মামনী রায় স্বামীর নাম: প্রদীপ রায় বাড়ির নং : n0049 বয়স : 34 লিঙ্গ : মহিলা	ফটো উপলব্ধ
484	UHI2862902	485	WB/01/008/039386	486	UHI2775716
নাম : সুমন্ত রায় পিতার নাম: অমল রায় বাড়ির নং : এন0000 বয়স : 22 লিঙ্গ : পুরুষ	ফটো উপলব্ধ	নাম : অনন্ত রায় পিতার নাম: ভবেন্দ্র নাথ রায় বাড়ির নং : n0040 বয়স : 59 লিঙ্গ : পুরুষ	ফটো উপলব্ধ	নাম : ফেলকি রানী রায় স্বামীর নাম: সুরেশ চন্দ্র রায় বাড়ির নং : n0039 বয়স : 70 লিঙ্গ : মহিলা	ফটো উপলব্ধ
487	GBM2619195	488	WB/01/008/039360	489	UHI2088490
নাম : রিপন রায় পিতার নাম: নুদিন রায় বাড়ির নং : n0043 বয়স : 37 লিঙ্গ : পুরুষ	ফটো উপলব্ধ	নাম : ভারতী রায় স্বামীর নাম: মনী রায় বাড়ির নং : n0046 বয়স : 53 লিঙ্গ : মহিলা	ফটো উপলব্ধ	নাম : মনোরঞ্জন রায় পিতার নাম: মনী রায় বাড়ির নং : n0046 বয়স : 30 লিঙ্গ : পুরুষ	ফটো উপলব্ধ
490	WB/01/008/039463	491	UHI1831619	492	WB/01/008/039006
নাম : সুধীন চন্দ্র রায় পিতার নাম: অম্বিকা রায় বাড়ির নং : n0187 বয়স : 70 লিঙ্গ : পুরুষ	ফটো উপলব্ধ	নাম : স্বপন রায় পিতার নাম: নিরঞ্জন রায় বাড়ির নং : n0075 বয়স : 33 লিঙ্গ : পুরুষ	ফটো উপলব্ধ	নাম : খগেন্দ্র নাথ রায় পিতার নাম: দেবেন্দ্র নাথ রায় বাড়ির নং : n0038 বয়স : 66 লিঙ্গ : পুরুষ	ফটো উপলব্ধ
493	UHI1600055	494	UHI1501188	495	GBM2018034
নাম : গজেন রায় পিতার নাম: ললিতমোহন রায় বাড়ির নং : n0036 বয়স : 48 লিঙ্গ : পুরুষ	ফটো উপলব্ধ	নাম : আল্পনা রায় স্বামীর নাম: ভবানী রায় বাড়ির নং : n0036 বয়স : 35 লিঙ্গ : মহিলা	ফটো উপলব্ধ	নাম : রীনা রায় স্বামীর নাম: যতীন রায় বাড়ির নং : n0035 বয়স : 44 লিঙ্গ : মহিলা	ফটো উপলব্ধ
496	WB/01/008/039060	497	WB/01/008/039306	498	GBM2017705
নাম : যতীন রায় পিতার নাম: নগেন্দ্র নাথ রায় বাড়ির নং : n0035 বয়স : 58 লিঙ্গ : পুরুষ	ফটো উপলব্ধ	নাম : অমূল্য কুমার রায় পিতার নাম: কামিনী কুমার রায় বাড়ির নং : n0074 বয়স : 57 লিঙ্গ : পুরুষ	ফটো উপলব্ধ	নাম : কমলেশ্বরী রায় স্বামীর নাম: অমল্যকুমার রায় বাড়ির নং : n0074 বয়স : 44 লিঙ্গ : মহিলা	ফটো উপলব্ধ
499	UHI1689066	500	WB/01/008/039258	501	UHI2088417
নাম : শীলা রায় স্বামীর নাম: প্রসেনজিৎ রায় বাড়ির নং : n0193 বয়স : 32 লিঙ্গ : মহিলা	ফটো উপলব্ধ	নাম : অজিত কুমার রায় পিতার নাম: কামিনী কুমার রায় বাড়ির নং : n0052 বয়স : 55 লিঙ্গ : পুরুষ	ফটো উপলব্ধ	নাম : মাধবী রায় (দাস) স্বামীর নাম: প্রবীর রায় বাড়ির নং : n0043 বয়স : 29 লিঙ্গ : মহিলা	ফটো উপলব্ধ
502	UHI2685808	503	UHI2360311	504	GBM2545200
নাম : জগৎ চন্দ্র রায় পিতার নাম: চেমরু রায় বাড়ির নং : n0114 বয়স : 73 লিঙ্গ : পুরুষ	ফটো উপলব্ধ	নাম : দীপঙ্কর রায় পিতার নাম: উত্তম রায় বাড়ির নং : n0095 বয়স : 28 লিঙ্গ : পুরুষ	ফটো উপলব্ধ	নাম : কমল রায় পিতার নাম: সামারু রায় বাড়ির নং : n0003 বয়স : 39 লিঙ্গ : পুরুষ	ফটো উপলব্ধ
505	UHI2360337	506	WB/01/008/042583	507	WB/01/008/039173
নাম : স্বপ্না রায় স্বামীর নাম: সুশান্ত রায় বাড়ির নং : n0095 বয়স : 34 লিঙ্গ : মহিলা	ফটো উপলব্ধ	নাম : সুরেশ চন্দ্র রায় পিতার নাম: প্যারামোহন রায় বাড়ির নং : n0009 বয়স : 56 লিঙ্গ : পুরুষ	ফটো উপলব্ধ	নাম : কাচুয়ান রায় স্বামীর নাম: জীতেন্দ্র নাথ রায় বাড়ির নং : n0126 বয়স : 73 লিঙ্গ : মহিলা	ফটো উপলব্ধ
508	WB/01/008/039067	509	UHI1831569	510	UHI2209658
নাম : শিবেন্দ্র নাথ রায় পিতার নাম: জীতেন্দ্র নাথ রায় বাড়ির নং : n0126 বয়স : 52 লিঙ্গ : পুরুষ	ফটো উপলব্ধ	নাম : হীরেন রায় পিতার নাম: ভবেন্দ্র নাথ রায় বাড়ির নং : n0126 বয়স : 32 লিঙ্গ : পুরুষ	ফটো উপলব্ধ	নাম : রাজু রায় পিতার নাম: খগেন্দ্র নাথ রায় বাড়ির নং : n0038 বয়স : 37 লিঙ্গ : পুরুষ	ফটো উপলব্ধ

511	WB/01/008/039592	ফটো উপলব্ধ	512	UHI1224534	ফটো উপলব্ধ	513	UHI2196145	ফটো উপলব্ধ
নাম : শশাঙ্ক রায় পিতার নাম: কমলাকান্ত রায় বাড়ির নং : n0030 বয়স : 48 লিঙ্গ : পুরুষ			নাম : কৈলাস রায় পিতার নাম: নিতাই রায় বাড়ির নং : n0123 বয়স : 38 লিঙ্গ : পুরুষ			নাম : পার্থ রায় পিতার নাম: ধরণী কান্ত রায় বাড়ির নং : n0024 বয়স : 28 লিঙ্গ : পুরুষ		
514	UHI2196152	ফটো উপলব্ধ	515	UHI2748572	ফটো উপলব্ধ	516	UHI2748580	ফটো উপলব্ধ
নাম : সুমন্ত রায় পিতার নাম: করিন রায় বাড়ির নং : n0079 বয়স : 28 লিঙ্গ : পুরুষ			নাম : সীমা রায় পিতার নাম: নাগুনা রায় বাড়ির নং : এন0000 বয়স : 23 লিঙ্গ : মহিলা			নাম : মান্নি বর্মণ রায় স্বামীর নাম: মিঠুন রায় বাড়ির নং : এন0000 বয়স : 26 লিঙ্গ : মহিলা		
517	UHI2360253	ফটো উপলব্ধ	518	UHI2360261	ফটো উপলব্ধ	519	UHI2360329	ফটো উপলব্ধ
নাম : প্রসেনজিৎ রায় পিতার নাম: যতিন রায় বাড়ির নং : n0078 বয়স : 36 লিঙ্গ : পুরুষ			নাম : বিপুল রায় পিতার নাম: মনমোহন রায় বাড়ির নং : n0084 বয়স : 27 লিঙ্গ : পুরুষ			নাম : কাজল লতা বিশ্বাস স্বামীর নাম: বিশ্বজিৎ বিশ্বাস বাড়ির নং : n0024 বয়স : 34 লিঙ্গ : মহিলা		
520	UHI2360345	ফটো উপলব্ধ	521	GBM2619377	ফটো উপলব্ধ	522	WB/01/008/039566	ফটো উপলব্ধ
নাম : রিমা রায় পিতার নাম: বিশ্বনাথ রায় বাড়ির নং : n0015 বয়স : 28 লিঙ্গ : মহিলা			নাম : শ্যামল রায় পিতার নাম: রবীন্দ্র রায় বাড়ির নং : n0124 বয়স : 36 লিঙ্গ : পুরুষ			নাম : জীবেন্দ্র নাথ রায় পিতার নাম: জীতেন্দ্র নাথ রায় বাড়ির নং : n0126 বয়স : 54 লিঙ্গ : পুরুষ		
523	WB/01/008/039444	ফটো উপলব্ধ	524	WB/01/008/039469	ফটো উপলব্ধ	525	UHI1687029	ফটো উপলব্ধ
নাম : ভবেন রায় পিতার নাম: করিম রায় বাড়ির নং : n0126 বয়স : 57 লিঙ্গ : পুরুষ			নাম : রাজোবালা রায় স্বামীর নাম: রাজেন্দ্র রায় বাড়ির নং : n0148 বয়স : 65 লিঙ্গ : মহিলা			নাম : মিনু রায় স্বামীর নাম: তাপস রায় বাড়ির নং : n0113 বয়স : 33 লিঙ্গ : মহিলা		
526	UHI1343367	ফটো উপলব্ধ	527	UHI2360287	ফটো উপলব্ধ	Q 528	UHI2787042	ফটো উপলব্ধ
নাম : সবিতা রাণী দাস (মিত্র) স্বামীর নাম: সঞ্জিত মিত্র বাড়ির নং : n0062 বয়স : 46 লিঙ্গ : মহিলা			নাম : সোমা রায় পিতার নাম: ফাগুনা রায় বাড়ির নং : n0151 বয়স : 27 লিঙ্গ : মহিলা			নাম : বিক্রম মজুমদার পিতার নাম: নৃপেন মজুমদার বাড়ির নং : এন0110 বয়স : 22 লিঙ্গ : পুরুষ		
529	UHI2765402	ফটো উপলব্ধ	530	UHI2561769	ফটো উপলব্ধ	531	UHI1600030	ফটো উপলব্ধ
নাম : শর্মিলা মালি রায় স্বামীর নাম: বিশ্বজিৎ রায় বাড়ির নং : খাপাইডাঙ্গা বয়স : 25 লিঙ্গ : মহিলা			নাম : দ্বীজেন রায় পিতার নাম: সুরেশ চন্দ্র রায় বাড়ির নং : n0039 বয়স : 51 লিঙ্গ : পুরুষ			নাম : ধনকুমার রায় পিতার নাম: মহেন্দ্র রায় বাড়ির নং : n0120 বয়স : 36 লিঙ্গ : পুরুষ		
532	UHI2591295	ফটো উপলব্ধ	533	UHI2439750	ফটো উপলব্ধ	534	UHI0525378	ফটো উপলব্ধ
নাম : জ্যোৎস্না রায় স্বামীর নাম: জ্ঞানেন্দ্র রায় বাড়ির নং : n0121 বয়স : 65 লিঙ্গ : মহিলা			নাম : ইন্সিতা রায় পিতার নাম: সুকুমার রায় বাড়ির নং : N0030 বয়স : 25 লিঙ্গ : মহিলা			নাম : রেনুকা রায় স্বামীর নাম: বিষ্ণু রায় বাড়ির নং : n0195 বয়স : 37 লিঙ্গ : মহিলা		
535	UHI2548295	ফটো উপলব্ধ	536	GBM2017762	ফটো উপলব্ধ	537	UHI2953131	ফটো উপলব্ধ
নাম : বিষ্ণু রায় পিতার নাম: সুধীর চন্দ্র রায় বাড়ির নং : n0034 বয়স : 49 লিঙ্গ : পুরুষ			নাম : কৃষ্ণা রায় স্বামীর নাম: শীবেন্দ্র নাথ রায় বাড়ির নং : n0126 বয়স : 43 লিঙ্গ : মহিলা			নাম : বিনা রায় পিতার নাম: শীবেন্দ্র নাথ রায় বাড়ির নং : এন0000 বয়স : 21 লিঙ্গ : মহিলা		
538	WB/01/008/039365	ফটো উপলব্ধ	539	WB/01/008/039053	ফটো উপলব্ধ	540	GBM2268084	ফটো উপলব্ধ
নাম : চম্পা রায় স্বামীর নাম: ফাগুনা রায় বাড়ির নং : n0151 বয়স : 53 লিঙ্গ : মহিলা			নাম : কনক রায় পিতার নাম: মহেন্দ্র রায় বাড়ির নং : n0152 বয়স : 54 লিঙ্গ : পুরুষ			নাম : গীতা দাস পিতার নাম: রাজেন্দ্র নাথ দাস বাড়ির নং : এন0000 বয়স : 43 লিঙ্গ : মহিলা		

541 নাম : সুশীল রায় পিতার নাম: উমানাথ রায় বাড়ির নং : n0155 বয়স : 69 লিঙ্গ : পুরুষ	WB/01/008/039081 ফটো উপলব্ধ	542 নাম : জ্ঞানেন্দ্র রায় পিতার নাম: চন্নাথ রায় বাড়ির নং : n0121 বয়স : 79 লিঙ্গ : পুরুষ	WB/01/008/039210 ফটো উপলব্ধ	543 নাম : কান্তীক রায় পিতার নাম: জলেশ্বর রায় বাড়ির নং : n0093 বয়স : 44 লিঙ্গ : পুরুষ	UHI1831635 ফটো উপলব্ধ
544 নাম : কৌশিক রায় পিতার নাম: রমনীকান্ত রায় বাড়ির নং : n0036 বয়স : 28 লিঙ্গ : পুরুষ	UHI2196053 ফটো উপলব্ধ	545 নাম : নলেন্দ্র রায় পিতার নাম: রাজেন্দ্র রায় বাড়ির নং : n0087 বয়স : 57 লিঙ্গ : পুরুষ	WB/01/008/039472 ফটো উপলব্ধ	546 নাম : আলপনা রায় স্বামীর নাম: পদেন রায় বাড়ির নং : n0091 বয়স : 42 লিঙ্গ : মহিলা	GBM2545275 ফটো উপলব্ধ
547 নাম : অনু রায় পিতার নাম: সুকুমার রায় বাড়ির নং : n0068 বয়স : 36 লিঙ্গ : মহিলা	UHI1687060 ফটো উপলব্ধ	548 নাম : মাধবী রায় স্বামীর নাম: অনন্ত রায় বাড়ির নং : n0040 বয়স : 44 লিঙ্গ : মহিলা	GBM2017580 ফটো উপলব্ধ	549 নাম : সুজন রায় পিতার নাম: গিরিন্দ্র নাথ রায় বাড়ির নং : n0040 বয়স : 32 লিঙ্গ : পুরুষ	UHI1966282 ফটো উপলব্ধ
550 নাম : জ্যোৎস্না রায় স্বামীর নাম: নুদিন রায় বাড়ির নং : n0043 বয়স : 53 লিঙ্গ : মহিলা	WB/01/008/039518 ফটো উপলব্ধ	551 নাম : মায়ী সরকার দাস স্বামীর নাম: উত্তম দাস বাড়ির নং : এন0000 বয়স : 26 লিঙ্গ : মহিলা	UHI2862753 ফটো উপলব্ধ	552 নাম : রমণী রায় পিতার নাম: নরেন রায় বাড়ির নং : n0046 বয়স : 51 লিঙ্গ : পুরুষ	WB/01/008/039405 ফটো উপলব্ধ
553 নাম : কম্পনা রায় স্বামীর নাম: নিরঞ্জন রায় বাড়ির নং : n0075 বয়স : 56 লিঙ্গ : মহিলা	WB/01/008/039417 ফটো উপলব্ধ	554 নাম : ললিতা রায় স্বামীর নাম: বাচো রায় বাড়ির নং : n0047 বয়স : 59 লিঙ্গ : মহিলা	WB/01/008/039359 ফটো উপলব্ধ	555 নাম : গিরিন্দ্র নাথ রায় পিতার নাম: ভবেন্দ্র নাথ রায় বাড়ির নং : n0040 বয়স : 67 লিঙ্গ : পুরুষ	WB/01/008/039403 ফটো উপলব্ধ
556 নাম : বাপন রায় পিতার নাম: নিরঞ্জন রায় বাড়ির নং : n0075 বয়স : 38 লিঙ্গ : পুরুষ	GBM2545465 ফটো উপলব্ধ	557 নাম : পিংকী রায় স্বামীর নাম: দীনেশ চন্দ্র রায় বাড়ির নং : n0039 বয়স : 37 লিঙ্গ : মহিলা	UHI1501022 ফটো উপলব্ধ	558 নাম : রাজেন্দ্র রায় পিতার নাম: সুরেন্দ্র রায় বাড়ির নং : n0039 বয়স : 73 লিঙ্গ : পুরুষ	WB/01/008/039468 ফটো উপলব্ধ
559 নাম : শুকদেব রায় পিতার নাম: রাজেন্দ্র রায় বাড়ির নং : n0039 বয়স : 39 লিঙ্গ : পুরুষ	GBM2545531 ফটো উপলব্ধ	560 নাম : অঞ্জনা রায় স্বামীর নাম: গিরিন্দ্র নাথ রায় বাড়ির নং : n0040 বয়স : 53 লিঙ্গ : মহিলা	UHI2566768 ফটো উপলব্ধ	561 নাম : নিলীমা রায় স্বামীর নাম: উত্তম রায় বাড়ির নং : n0190 বয়স : 40 লিঙ্গ : মহিলা	LZL2307650 ফটো উপলব্ধ
562 নাম : সমীর রায় পিতার নাম: ফাগুনা রায় বাড়ির নং : n0151 বয়স : 30 লিঙ্গ : পুরুষ	UHI2196111 ফটো উপলব্ধ	563 নাম : বেলী রায় স্বামীর নাম: কৃষ্ণ কান্ত রায় বাড়ির নং : n0077 বয়স : 33 লিঙ্গ : মহিলা	UHI2196129 ফটো উপলব্ধ	564 নাম : দেবশীষ রায় মায়ের নাম: নাগুনা রায় বাড়ির নং : এন0000 বয়স : 26 লিঙ্গ : পুরুষ	UHI2748531 ফটো উপলব্ধ
565 নাম : অনুপ কুমার রায় পিতার নাম: খগেন্দ্র নাথ রায় বাড়ির নং : এন0000 বয়স : 55 লিঙ্গ : পুরুষ	UHI2748549 ফটো উপলব্ধ	566 নাম : জগমোহন রায় পিতার নাম: হরমোহন রায় বাড়ির নং : n0084 বয়স : 69 লিঙ্গ : পুরুষ	WB/01/008/039223 ফটো উপলব্ধ	567 নাম : পরেশ চন্দ্র রায় পিতার নাম: ধনঞ্জয় রায় বাড়ির নং : n0085 বয়স : 74 লিঙ্গ : পুরুষ	WB/01/008/039334 ফটো উপলব্ধ
568 নাম : সাবিত্রী রায় স্বামীর নাম: বিমল রায় বাড়ির নং : n0085 বয়স : 39 লিঙ্গ : মহিলা	UHI1343409 ফটো উপলব্ধ	569 নাম : সৌজন্য রায় পিতার নাম: সজল কুমার রায় বাড়ির নং : এন0058 বয়স : 25 লিঙ্গ : পুরুষ	UHI2479632 ফটো উপলব্ধ	570 নাম : যামিনী রায় পিতার নাম: মন মোহন রায় বাড়ির নং : n0063 বয়স : 34 লিঙ্গ : পুরুষ	UHI2196103 ফটো উপলব্ধ

571 নাম : শেফালী রায় স্বামীর নাম: শুভঙ্কর রায় বাড়ির নং : n0009 বয়স : 30 লিঙ্গ : মহিলা	UHI2196194 ফটো উপলব্ধ	572 নাম : দীনেশ চন্দ্র রায় পিতার নাম: সুরেশ চন্দ্র রায় বাড়ির নং : n0039 বয়স : 46 লিঙ্গ : পুরুষ	GBM1440528 ফটো উপলব্ধ	573 নাম : প্রসেনজিৎ রায় পিতার নাম: ধনোকান্ত রায় বাড়ির নং : n0085 বয়স : 35 লিঙ্গ : পুরুষ	UHI1687268 ফটো উপলব্ধ
574 নাম : মালতী রায় স্বামীর নাম: জগমোহন রায় বাড়ির নং : n0084 বয়স : 53 লিঙ্গ : মহিলা	WB/01/008/039218 ফটো উপলব্ধ	#2 575 নাম : ভবানী রায় অন্যান্য: ললিত মোহন রয় বাড়ির নং : n0036 বয়স : 53 লিঙ্গ : পুরুষ	UHI3102639 ফটো উপলব্ধ	576 নাম : সুষমা রায় স্বামীর নাম: খগেন্দ্র নাথ রায় বাড়ির নং : n0038 বয়স : 56 লিঙ্গ : মহিলা	WB/01/008/039003 ফটো উপলব্ধ
577 নাম : পার্বতী রায় স্বামীর নাম: বাবলু রায় বাড়ির নং : n0085 বয়স : 54 লিঙ্গ : মহিলা	WB/01/008/039370 ফটো উপলব্ধ	578 নাম : সৎকুমারী রায় স্বামীর নাম: নিতাই রায় বাড়ির নং : n0123 বয়স : 52 লিঙ্গ : মহিলা	WB/01/008/039150 ফটো উপলব্ধ	579 নাম : নারায়ন রায় পিতার নাম: মহেন্দ্র রায় বাড়ির নং : n0164 বয়স : 49 লিঙ্গ : পুরুষ	WB/01/008/045258 ফটো উপলব্ধ
580 নাম : কল্যাণী রায় পিতার নাম: পরেশ চন্দ্র রায় বাড়ির নং : n0064 বয়স : 29 লিঙ্গ : মহিলা	UHI2360402 ফটো উপলব্ধ	581 নাম : জয়দেব দাস পিতার নাম: মনিন্দ্র চন্দ্র দাস বাড়ির নং : n0145 বয়স : 67 লিঙ্গ : পুরুষ	UHI3063864 ফটো উপলব্ধ	582 নাম : বাবলি রায় স্বামীর নাম: সুশান্ত রায় বাড়ির নং : n0155 বয়স : 33 লিঙ্গ : মহিলা	UHI1687003 ফটো উপলব্ধ
583 নাম : পূর্ণিমা রায় স্বামীর নাম: দ্বিজেন রায় বাড়ির নং : n0177 বয়স : 43 লিঙ্গ : মহিলা	LZL2040228 ফটো উপলব্ধ	584 নাম : মৃত্যঞ্জয় রায় পিতার নাম: নলিনী কান্ত রায় বাড়ির নং : n0072 বয়স : 41 লিঙ্গ : পুরুষ	GBM2175446 ফটো উপলব্ধ	585 নাম : গীতা দাস স্বামীর নাম: জয়দেব দাস বাড়ির নং : n0145 বয়স : 59 লিঙ্গ : মহিলা	WB/01/008/039237 ফটো উপলব্ধ
586 নাম : পার্বতী রায় স্বামীর নাম: প্রভাত রায় বাড়ির নং : n0049 বয়স : 55 লিঙ্গ : মহিলা	WB/01/008/039242 ফটো উপলব্ধ	587 নাম : মেনেকা রায় স্বামীর নাম: রমনী রায় বাড়ির নং : n0046 বয়স : 39 লিঙ্গ : মহিলা	GBM2382786 ফটো উপলব্ধ	588 নাম : সূর্য রায় পিতার নাম: হিরেন্দ্র নাথ রায় বাড়ির নং : না বয়স : 21 লিঙ্গ : পুরুষ	UHI2855260 ফটো উপলব্ধ
589 নাম : সরোদিনী রায় স্বামীর নাম: সরেন্দ্র নাথ রায় বাড়ির নং : n0033 বয়স : 55 লিঙ্গ : মহিলা	UHI2592657 ফটো উপলব্ধ	590 নাম : তপন কুমার রায় পিতার নাম: শ্রীনাথ রায় বাড়ির নং : n0041 বয়স : 54 লিঙ্গ : পুরুষ	GBM1440148 ফটো উপলব্ধ	591 নাম : অলোকা রায় স্বামীর নাম: সুধীর চন্দ্র রায় বাড়ির নং : n0043 বয়স : 69 লিঙ্গ : মহিলা	WB/01/008/039364 ফটো উপলব্ধ
592 নাম : বাচো রায় পিতার নাম: পুষনাথ রায় বাড়ির নং : n0047 বয়স : 66 লিঙ্গ : পুরুষ	WB/01/008/039537 ফটো উপলব্ধ	593 নাম : মিলন রায় স্বামীর নাম: কাচুয়া রায় বাড়ির নং : n0125 বয়স : 68 লিঙ্গ : মহিলা	UHI2615789 ফটো উপলব্ধ	594 নাম : হিরন বালা রায় স্বামীর নাম: কনক রায় বাড়ির নং : n0199 বয়স : 40 লিঙ্গ : মহিলা	UHI0387233 ফটো উপলব্ধ
595 নাম : প্রবীর রায় পিতার নাম: মনমোহন রায় বাড়ির নং : n0043 বয়স : 39 লিঙ্গ : পুরুষ	GBM2545341 ফটো উপলব্ধ	596 নাম : উত্তম রায় পিতার নাম: নারায়ন রায় বাড়ির নং : n0164 বয়স : 31 লিঙ্গ : পুরুষ	UHI1831577 ফটো উপলব্ধ	597 নাম : প্রভাত রায় পিতার নাম: মঙ্গল রায় বাড়ির নং : n0049 বয়স : 61 লিঙ্গ : পুরুষ	WB/01/008/039260 ফটো উপলব্ধ
598 নাম : উত্তম রায় পিতার নাম: জীবেন্দ্র রায় বাড়ির নং : n0095 বয়স : 44 লিঙ্গ : পুরুষ	WB/01/008/045698 ফটো উপলব্ধ	599 নাম : সুশীল রায় পিতার নাম: জীবেন্দ্র রায় বাড়ির নং : n0020 বয়স : 62 লিঙ্গ : পুরুষ	WB/01/008/039374 ফটো উপলব্ধ	600 নাম : তপতী রায় স্বামীর নাম: তপন রায় বাড়ির নং : n0041 বয়স : 44 লিঙ্গ : মহিলা	GBM2017986 ফটো উপলব্ধ

601 নাম : প্রিয়া বর্মন পিতার নাম: রমেন বর্মন বাড়ির নং : এন0062 বয়স : 25 লিঙ্গ : মহিলা	UHI2498392 ফটো উপলব্ধ	602 নাম : মনু কুমার রায় পিতার নাম: রজনী কান্ত রায় বাড়ির নং : n0086 বয়স : 70 লিঙ্গ : পুরুষ	UHI2908077 ফটো উপলব্ধ	603 নাম : কল্যাণ রায় পিতার নাম: কমলাকান্ত রায় বাড়ির নং : n0030 বয়স : 57 লিঙ্গ : পুরুষ	UHI2563252 ফটো উপলব্ধ
604 নাম : সজলা দাস রায় স্বামীর নাম: হীরেন্দ্র নাথ রায় বাড়ির নং : n0042 বয়স : 36 লিঙ্গ : মহিলা	GBM2619336 ফটো উপলব্ধ	605 নাম : নির্মল রায় পিতার নাম: মনি রায় বাড়ির নং : n0046 বয়স : 27 লিঙ্গ : পুরুষ	UHI2360378 ফটো উপলব্ধ	606 নাম : রীনা রায় স্বামীর নাম: কল্যাণ রায় বাড়ির নং : n0168 বয়স : 48 লিঙ্গ : মহিলা	UHI2563278 ফটো উপলব্ধ
607 নাম : রীমা রায় পিতার নাম: নলেন্দ্র রায় বাড়ির নং : এন0000 বয়স : 21 লিঙ্গ : মহিলা	UHI2862480 ফটো উপলব্ধ	608 নাম : উত্তম দাস পিতার নাম: জয়দেব দাস বাড়ির নং : n0145 বয়স : 35 লিঙ্গ : পুরুষ	UHI1500859 ফটো উপলব্ধ	609 নাম : রক্ষক রায় পিতার নাম: কনক রায় বাড়ির নং : N0152 বয়স : 24 লিঙ্গ : পুরুষ	UHI2624369 ফটো উপলব্ধ
610 নাম : প্রদীপ রায় পিতার নাম: প্রভাত রায় বাড়ির নং : n0049 বয়স : 37 লিঙ্গ : পুরুষ	GBM2545572 ফটো উপলব্ধ	611 নাম : ফনী রায় পিতার নাম: নরেন রায় বাড়ির নং : n0050 বয়স : 73 লিঙ্গ : পুরুষ	WB/01/008/039506 ফটো উপলব্ধ	612 নাম : পূতিকা রায় স্বামীর নাম: অজিতকুমার রায় বাড়ির নং : n0052 বয়স : 44 লিঙ্গ : মহিলা	GBM2017572 ফটো উপলব্ধ
613 নাম : সুনীল চন্দ্র রায় পিতার নাম: সুশীল চন্দ্র রায় বাড়ির নং : n0022 বয়স : 61 লিঙ্গ : পুরুষ	WB/01/008/039125 ফটো উপলব্ধ	614 নাম : অনিল রায় পিতার নাম: বিদ্যানাথ রায় বাড়ির নং : n0053 বয়স : 55 লিঙ্গ : পুরুষ	WB/01/008/039147 ফটো উপলব্ধ	615 নাম : মঞ্জু অধিকারী (রায়) স্বামীর নাম: সুজিৎ রায় বাড়ির নং : n0053 বয়স : 33 লিঙ্গ : মহিলা	UHI1687235 ফটো উপলব্ধ
616 নাম : মমতা রায় (অধিকারী) স্বামীর নাম: স্বপন রায় বাড়ির নং : n0054 বয়স : 40 লিঙ্গ : মহিলা	GBM2545291 ফটো উপলব্ধ	617 নাম : সাবিত্রী রায় স্বামীর নাম: কুশল রায় বাড়ির নং : n0010 বয়স : 51 লিঙ্গ : মহিলা	WB/01/008/039146 ফটো উপলব্ধ	618 নাম : বিমল চন্দ্র রায় পিতার নাম: ধনঞ্জয় রায় বাড়ির নং : n0085 বয়স : 58 লিঙ্গ : পুরুষ	UHI2851970 ফটো উপলব্ধ
619 নাম : সরস্বতী রায় স্বামীর নাম: প্রশান্ত রায় বাড়ির নং : n0040 বয়স : 39 লিঙ্গ : মহিলা	UHI1501212 ফটো উপলব্ধ	620 নাম : রেখা রায় স্বামীর নাম: স্বপন কুমার রায় বাড়ির নং : n0041 বয়স : 44 লিঙ্গ : মহিলা	GBM2017994 ফটো উপলব্ধ	621 নাম : নীরেন রায় পিতার নাম: নরেন্দ্র নাথ রায় বাড়ির নং : n0089 বয়স : 62 লিঙ্গ : পুরুষ	UHI2592640 ফটো উপলব্ধ
622 নাম : স্বপ্না রায় স্বামীর নাম: জগদীশ রায় বাড়ির নং : n0173 বয়স : 36 লিঙ্গ : মহিলা	UHI1501014 ফটো উপলব্ধ	623 নাম : পৌরী রায় স্বামীর নাম: উত্তম রায় বাড়ির নং : এন0015 বয়স : 37 লিঙ্গ : মহিলা	UHI1211861 ফটো উপলব্ধ	624 নাম : রিংকি রায় স্বামীর নাম: ধনঞ্জয় রায় বাড়ির নং : n0003 বয়স : 31 লিঙ্গ : মহিলা	UHI1966233 ফটো উপলব্ধ
625 নাম : লক্ষ্মী দাস রায় স্বামীর নাম: রাজু রায় বাড়ির নং : n0038 বয়স : 36 লিঙ্গ : মহিলা	WBI1460286 ফটো উপলব্ধ	626 নাম : সুরজিৎ রায় পিতার নাম: সুরেশ চন্দ্র রায় বাড়ির নং : n0009 বয়স : 26 লিঙ্গ : পুরুষ	UHI2394047 ফটো উপলব্ধ	627 নাম : অর্চনা রায় রায় (অধিকারী) স্বামীর নাম: গৌতম রায় বাড়ির নং : n0055 বয়স : 37 লিঙ্গ : মহিলা	UHI2101822 ফটো উপলব্ধ
628 নাম : নিরঞ্জন কুমার রায় পিতার নাম: অনুপ কুমার রায় বাড়ির নং : n0112 বয়স : 28 লিঙ্গ : পুরুষ	UHI2195949 ফটো উপলব্ধ	629 নাম : সঞ্জয় রায় পিতার নাম: শ্যামল রায় বাড়ির নং : এন0018 বয়স : 25 লিঙ্গ : পুরুষ	UHI2439883 ফটো উপলব্ধ	630 নাম : নবনিতা রায় পিতার নাম: জগদীশ চন্দ্র রায় বাড়ির নং : এনএইচএন বয়স : 29 লিঙ্গ : মহিলা	UHI2465805 ফটো উপলব্ধ

631	UHI2624260	নাম : শিপ্রা রায় পিতার নাম: অজিত কুমার রায় বাড়ির নং : N0052 বয়স : 25 লিঙ্গ : মহিলা	ফটো উপলব্ধ	632	UHI2638815	নাম : জগদীশ চন্দ্র রায় পিতার নাম: খিজিদ্দ নাথ রায় বাড়ির নং : n0068 বয়স : 62 লিঙ্গ : পুরুষ	ফটো উপলব্ধ	633	UHI2765626	নাম : কেয়া রায় পিতার নাম: বিশ্বনাথ রায় বাড়ির নং : খাপাইডাঙ্গা বয়স : 23 লিঙ্গ : মহিলা	ফটো উপলব্ধ
634	GBM2017739	নাম : মাধবী রায় স্বামীর নাম: লক্ষীকান্ত রায় বাড়ির নং : n0091 বয়স : 58 লিঙ্গ : মহিলা	ফটো উপলব্ধ	635	UHI2847283	নাম : মঞ্জু রায় পিতার নাম: কমলাকান্ত রায় বাড়ির নং : n0030 বয়স : 51 লিঙ্গ : মহিলা	ফটো উপলব্ধ	636	WII2035285	নাম : সৌমিতা বর্মন রায় স্বামীর নাম: সমীর রায় বাড়ির নং : এন0000 বয়স : 25 লিঙ্গ : মহিলা	ফটো উপলব্ধ
637	UHI2894905	নাম : বিপ্লব বিশ্বাস পিতার নাম: রাখাল বিশ্বাস বাড়ির নং : এন0000 বয়স : 37 লিঙ্গ : পুরুষ	ফটো উপলব্ধ	638	UHI2787372	নাম : হরবদন রায় পিতার নাম: অনিল রায় বাড়ির নং : এন0053 বয়স : 22 লিঙ্গ : পুরুষ	ফটো উপলব্ধ	639	GBM2545168	নাম : শ্যামল রায় পিতার নাম: সমারু রায় বাড়ির নং : n0003 বয়স : 39 লিঙ্গ : পুরুষ	ফটো উপলব্ধ
640	UHI2638864	নাম : প্রতিভা রায় স্বামীর নাম: জগদীশ চন্দ্র রায় বাড়ির নং : n0068 বয়স : 53 লিঙ্গ : মহিলা	ফটো উপলব্ধ	641	UHI2689867	নাম : ননী গোপাল রায় পিতার নাম: কমলা কান্ত রায় বাড়ির নং : খাপাইডাঙ্গা বয়স : 55 লিঙ্গ : পুরুষ	ফটো উপলব্ধ	642	UHI2689875	নাম : পম্পা রায় স্বামীর নাম: ননী গোপাল রায় বাড়ির নং : খাপাইডাঙ্গা বয়স : 41 লিঙ্গ : মহিলা	ফটো উপলব্ধ
643	UHI2862928	নাম : শুভঙ্কর রায় পিতার নাম: নরেশ রায় বাড়ির নং : এন0000 বয়স : 27 লিঙ্গ : পুরুষ	ফটো উপলব্ধ	644	WB/01/008/039490	নাম : শেফালী রায় স্বামীর নাম: সুরেন রায় বাড়ির নং : n0033 বয়স : 59 লিঙ্গ : মহিলা	ফটো উপলব্ধ	645	WB/01/008/039503	নাম : বীরেন্দ্র নাথ রায় পিতার নাম: বীরেন্দ্র নাথ রায় বাড়ির নং : n0042 বয়স : 56 লিঙ্গ : পুরুষ	ফটো উপলব্ধ
646	WB/01/008/039448	নাম : হীরেন্দ্র নাথ রায় পিতার নাম: ধীরেন্দ্র রায় বাড়ির নং : n0042 বয়স : 53 লিঙ্গ : পুরুষ	ফটো উপলব্ধ	647	UHI2088474	নাম : জয়শ্রী রায় (প্রধান) স্বামীর নাম: রমনী রায় বাড়ির নং : n0088 বয়স : 31 লিঙ্গ : মহিলা	ফটো উপলব্ধ	648	UHI1501154	নাম : শীতল মজুমদার পিতার নাম: অমর মজুমদার বাড়ির নং : n0088 বয়স : 38 লিঙ্গ : পুরুষ	ফটো উপলব্ধ
649	UHI1966019	নাম : মালতী রায় স্বামীর নাম: অনিল রায় বাড়ির নং : n0081 বয়স : 56 লিঙ্গ : মহিলা	ফটো উপলব্ধ	650	WB/01/008/039572	নাম : বিনোদ রায় পিতার নাম: টেপু রায় বাড়ির নং : n0083 বয়স : 69 লিঙ্গ : পুরুষ	ফটো উপলব্ধ	651	WB/01/008/039208	নাম : সন্তোষ রায় পিতার নাম: নরেন্দ্র নাথ রায় বাড়ির নং : n0089 বয়স : 54 লিঙ্গ : পুরুষ	ফটো উপলব্ধ
652	WB/01/008/039193	নাম : পূর্ণিমা রায় স্বামীর নাম: দলেদ্র নাথ রায় বাড়ির নং : n0090 বয়স : 61 লিঙ্গ : মহিলা	ফটো উপলব্ধ	653	GBM2209864	নাম : পঞ্চমী রায় স্বামীর নাম: ললিতচন্দ্র রায় বাড়ির নং : n0068 বয়স : 44 লিঙ্গ : মহিলা	ফটো উপলব্ধ	654	UHI1687045	নাম : লাভা রায় পিতার নাম: জগদীশ চন্দ্র রায় বাড়ির নং : n0068 বয়স : 34 লিঙ্গ : মহিলা	ফটো উপলব্ধ
655	UHI1966050	নাম : সুমন রায় পিতার নাম: সুজিত রায় বাড়ির নং : n0070 বয়স : 30 লিঙ্গ : পুরুষ	ফটো উপলব্ধ	656	GBM2210334	নাম : বুলবুলি রায়(বর্মন) স্বামীর নাম: দুলাল চন্দ্র রায় বাড়ির নং : n0072 বয়স : 43 লিঙ্গ : মহিলা	ফটো উপলব্ধ	657	WB/01/008/039424	নাম : অনিতা রায় পিতার নাম: নলনীকান্ত রায় বাড়ির নং : n0072 বয়স : 54 লিঙ্গ : মহিলা	ফটো উপলব্ধ
658	UHI2088284	নাম : রানু রায় পিতার নাম: সুনীল চন্দ্র রায় বাড়ির নং : n0022 বয়স : 33 লিঙ্গ : মহিলা	ফটো উপলব্ধ	659	UHI1500933	নাম : মনিকা (বর্মন) রায় স্বামীর নাম: মিঠুন রায় বাড়ির নং : n0011 বয়স : 36 লিঙ্গ : মহিলা	ফটো উপলব্ধ	660	UHI2439875	নাম : বিজয় রায় পিতার নাম: বিমল রায় বাড়ির নং : এন0018 বয়স : 25 লিঙ্গ : পুরুষ	ফটো উপলব্ধ

661 নাম : সুশান্ত রায় পিতার নাম: শ্রীনাথ রায় বাড়ির নং : n0041 বয়স : 46 লিঙ্গ : পুরুষ	GBM1440023 ফটো উপলব্ধ	662 নাম : বিউটি রায় স্বামীর নাম: কামিনী রায় বাড়ির নং : এন0125 বয়স : 28 লিঙ্গ : মহিলা	UHI2498491 ফটো উপলব্ধ	663 নাম : রাহুল রায় পিতার নাম: রমেশ রায় বাড়ির নং : এন0085 বয়স : 25 লিঙ্গ : পুরুষ	UHI2498483 ফটো উপলব্ধ
664 নাম : কৌশিক রায় পিতার নাম: প্রভাত রায় বাড়ির নং : এন0003 বয়স : 22 লিঙ্গ : পুরুষ	UHI2786952 ফটো উপলব্ধ	665 নাম : সুব্রত রায় পিতার নাম: সুশান্ত রায় বাড়ির নং : এন0099 বয়স : 22 লিঙ্গ : পুরুষ	UHI2801538 ফটো উপলব্ধ	666 নাম : মিতালী রায় স্বামীর নাম: সুদীপ রায় বাড়ির নং : খাপাইডাঙ্গা বয়স : 24 লিঙ্গ : মহিলা	UHI2857183 ফটো উপলব্ধ
667 নাম : বেবি রায় স্বামীর নাম: রাজু রায় বাড়ির নং : এন0000 বয়স : 26 লিঙ্গ : মহিলা	UHI2894798 ফটো উপলব্ধ	668 নাম : অনিতা রায় স্বামীর নাম: সুমন্ত রায় বাড়ির নং : এন0000 বয়স : 25 লিঙ্গ : মহিলা	UHI2862860 ফটো উপলব্ধ	669 নাম : রঞ্জন রায় পিতার নাম: দলেন্দ্রনাথ রায় বাড়ির নং : n0090 বয়স : 47 লিঙ্গ : পুরুষ	UHI2393924 ফটো উপলব্ধ
670 নাম : সুভজ্যোতি রায় পিতার নাম: স্বপন রায় বাড়ির নং : এন0081 বয়স : 25 লিঙ্গ : পুরুষ	UHI2439891 ফটো উপলব্ধ	671 নাম : আরতী রায় স্বামীর নাম: পুষ্পনাথ রায় বাড়ির নং : n0077 বয়স : 68 লিঙ্গ : মহিলা	WB/01/008/039346 ফটো উপলব্ধ	672 নাম : মিঠু রায় পিতার নাম: অনিল চন্দ্র রায় বাড়ির নং : n0077 বয়স : 36 লিঙ্গ : পুরুষ	UHI1343433 ফটো উপলব্ধ
673 নাম : অর্চনা রায় স্বামীর নাম: দিলীপ কুমার রায় বাড়ির নং : n0061 বয়স : 37 লিঙ্গ : মহিলা	GBM2545424 ফটো উপলব্ধ	674 নাম : নয়নি রায় পিতার নাম: অমূল্য চন্দ্র রায় বাড়ির নং : n0062 বয়স : 38 লিঙ্গ : মহিলা	UHI1831643 ফটো উপলব্ধ	675 নাম : রাজোবালা রায় স্বামীর নাম: নবকান্ত রায় বাড়ির নং : n0062 বয়স : 63 লিঙ্গ : মহিলা	WB/01/008/039519 ফটো উপলব্ধ
676 নাম : কনক রায় পিতার নাম: নবকান্ত রায় বাড়ির নং : n0062 বয়স : 41 লিঙ্গ : পুরুষ	GBM2209807 ফটো উপলব্ধ	677 নাম : উকিল রায় পিতার নাম: খগেন্দ্র নাথ রায় বাড়ির নং : n0065 বয়স : 65 লিঙ্গ : পুরুষ	WB/01/008/039293 ফটো উপলব্ধ	678 নাম : নমিতা রায় স্বামীর নাম: অমল রায় বাড়ির নং : n0066 বয়স : 55 লিঙ্গ : মহিলা	WB/01/008/039575 ফটো উপলব্ধ
679 নাম : সুকুমার রায় পিতার নাম: খিজিদ্দ নাথ রায় বাড়ির নং : n0068 বয়স : 65 লিঙ্গ : পুরুষ	WB/01/008/039157 ফটো উপলব্ধ	680 নাম : সুনতী রায় স্বামীর নাম: অমলচন্দ্র রায় বাড়ির নং : n0096 বয়স : 47 লিঙ্গ : মহিলা	GBM1613017 ফটো উপলব্ধ	681 নাম : বিনোদিনী রায় স্বামীর নাম: শিবেন্দ্র নাথ রায় বাড়ির নং : n0107 বয়স : 76 লিঙ্গ : মহিলা	WB/01/008/039376 ফটো উপলব্ধ
682 নাম : পার্বতী রায় স্বামীর নাম: নলিনীকান্ত রায় বাড়ির নং : n0108 বয়স : 42 লিঙ্গ : মহিলা	GBM2017820 ফটো উপলব্ধ	683 নাম : প্রমিলা রায় স্বামীর নাম: নরেশ রায় বাড়ির নং : n0110 বয়স : 44 লিঙ্গ : মহিলা	GBM2017531 ফটো উপলব্ধ	684 নাম : মেগেন রায় পিতার নাম: চেমরু রায় বাড়ির নং : n0113 বয়স : 74 লিঙ্গ : পুরুষ	WB/01/008/039062 ফটো উপলব্ধ
685 নাম : সুনতী রায় স্বামীর নাম: মেগেন রায় বাড়ির নং : n0113 বয়স : 65 লিঙ্গ : মহিলা	UHI2928984 ফটো উপলব্ধ	686 নাম : মাধবী রায় স্বামীর নাম: রঞ্জিত রায় বাড়ির নং : n0055 বয়স : 33 লিঙ্গ : মহিলা	UHI1600089 ফটো উপলব্ধ	687 নাম : সমীর রায় পিতার নাম: সুবোধ রায় বাড়ির নং : n0057 বয়স : 38 লিঙ্গ : পুরুষ	GBM2382976 ফটো উপলব্ধ
688 নাম : উজ্জ্বল রায় পিতার নাম: মহেন্দ্র নাথ রায় বাড়ির নং : n0057 বয়স : 43 লিঙ্গ : পুরুষ	GBM2018141 ফটো উপলব্ধ	689 নাম : করুণা রায় স্বামীর নাম: সুকুমার রায় বাড়ির নং : n0057 বয়স : 29 লিঙ্গ : মহিলা	UHI2088383 ফটো উপলব্ধ	690 নাম : মলিনা রায় স্বামীর নাম: সুবোধ চন্দ্র রায় বাড়ির নং : n0058 বয়স : 56 লিঙ্গ : মহিলা	WB/01/008/039483 ফটো উপলব্ধ

691 নাম : রঞ্জনা রায় স্বামীর নাম: শ্যামলকুমার রায় বাড়ির নং : n0058 বয়স : 52 লিঙ্গ : মহিলা	UHI2552867 ফটো উপলব্ধ	692 নাম : রাজীব রায় পিতার নাম: পরিমল রায় বাড়ির নং : n0038 বয়স : 26 লিঙ্গ : পুরুষ	UHI2393965 ফটো উপলব্ধ	693 নাম : বীরেন রায় পিতার নাম: দলেন্দ্র নাথ রায় বাড়ির নং : n0090 বয়স : 40 লিঙ্গ : পুরুষ	UHI1501113 ফটো উপলব্ধ
694 নাম : সম্পা রায় (বর্মন) স্বামীর নাম: অরুণ কুমার রায় বাড়ির নং : n0091 বয়স : 35 লিঙ্গ : মহিলা	UHI1831700 ফটো উপলব্ধ	695 নাম : পৌতম রায় পিতার নাম: জলধর রায় বাড়ির নং : n0092 বয়স : 38 লিঙ্গ : পুরুষ	UHI1831627 ফটো উপলব্ধ	696 নাম : অঞ্জলি রায় পিতার নাম: ধনেশ্বর রায় বাড়ির নং : এন০০০০ বয়স : 29 লিঙ্গ : মহিলা	UHI2087526 ফটো উপলব্ধ
697 নাম : প্রিয়াকা বিশ্বাস পিতার নাম: সজল বিশ্বাস বাড়ির নং : এন0000 বয়স : 23 লিঙ্গ : মহিলা	UHI2862811 ফটো উপলব্ধ	698 নাম : শিল্পী রায় স্বামীর নাম: নলেশ্বর রায় বাড়ির নং : n0093 বয়স : 38 লিঙ্গ : মহিলা	UHI1687011 ফটো উপলব্ধ	699 নাম : লীলা রায় পিতার নাম: মনু রায় বাড়ির নং : 000 বয়স : 23 লিঙ্গ : মহিলা	UHI2748457 ফটো উপলব্ধ
700 নাম : শঙ্কর রায় পিতার নাম: বিমল রায় বাড়ির নং : এন000 বয়স : 23 লিঙ্গ : পুরুষ	UHI2748481 ফটো উপলব্ধ	701 নাম : দীপক রায় পিতার নাম: রাজেন রায় বাড়ির নং : এন000 বয়স : 23 লিঙ্গ : পুরুষ	UHI2748507 ফটো উপলব্ধ	702 নাম : মল্লিকা রয় পিতার নাম: মনোজ রয় বাড়ির নং : নং061 বয়স : 22 লিঙ্গ : মহিলা	UHI2828838 ফটো উপলব্ধ
703 নাম : দীপঙ্কর রায় পিতার নাম: যতীন রায় বাড়ির নং : n0035 বয়স : 27 লিঙ্গ : পুরুষ	UHI2393742 ফটো উপলব্ধ	704 নাম : ডেনী রায় পিতার নাম: অমল রায় বাড়ির নং : n0096 বয়স : 28 লিঙ্গ : পুরুষ	UHI2393759 ফটো উপলব্ধ	705 নাম : নিমাই রায় পিতার নাম: ফনি রায় বাড়ির নং : n0050 বয়স : 27 লিঙ্গ : পুরুষ	UHI2393932 ফটো উপলব্ধ
706 নাম : লিম্পী রায় স্বামীর নাম: সন্দীপ রায় বাড়ির নং : n0091 বয়স : 30 লিঙ্গ : মহিলা	UHI2394039 ফটো উপলব্ধ	707 নাম : মনু রায় পিতার নাম: মন্তেশ্বর রায় বাড়ির নং : n0091 বয়স : 47 লিঙ্গ : পুরুষ	UHI2577633 ফটো উপলব্ধ	708 নাম : সুভেন্দু কুমার রায় পিতার নাম: শ্যামল কুমার রায় বাড়ির নং : n0058 বয়স : 26 লিঙ্গ : পুরুষ	UHI2394021 ফটো উপলব্ধ
709 নাম : রিৎকি বর্মন রায় স্বামীর নাম: কার্তিক রায় বাড়ির নং : N0015 বয়স : 26 লিঙ্গ : মহিলা	UHI2624393 ফটো উপলব্ধ	710 নাম : ভবেশ রায় পিতার নাম: গৌর রায় বাড়ির নং : N0048 বয়স : 24 লিঙ্গ : পুরুষ	UHI2624302 ফটো উপলব্ধ	711 নাম : মমিতা দাস রায় স্বামীর নাম: রুপম রায় বাড়ির নং : N0024 বয়স : 33 লিঙ্গ : মহিলা	UHI1828656 ফটো উপলব্ধ
712 নাম : বিনোদিনী রায় স্বামীর নাম: সুরেশ চন্দ্র রায় বাড়ির নং : n0077 বয়স : 61 লিঙ্গ : মহিলা	WB/01/008/039349 ফটো উপলব্ধ	713 নাম : রঞ্জিত রায় পিতার নাম: পুষ্পা নাথ রায় বাড়ির নং : n0077 বয়স : 46 লিঙ্গ : পুরুষ	GBM2210367 ফটো উপলব্ধ	714 নাম : শৈলেন্দ্রনাথ রায় পিতার নাম: গুপীনাথ রায় বাড়ির নং : n0077 বয়স : 63 লিঙ্গ : পুরুষ	WB/01/008/039273 ফটো উপলব্ধ
715 নাম : অনুভা রায় স্বামীর নাম: মনোদ্র নাথ রায় বাড়ির নং : n0062 বয়স : 51 লিঙ্গ : মহিলা	WB/01/008/039520 ফটো উপলব্ধ	716 নাম : মুকুল চন্দ্র রায় পিতার নাম: অমল্য রায় বাড়ির নং : n0062 বয়স : 48 লিঙ্গ : পুরুষ	GBM1612480 ফটো উপলব্ধ	717 নাম : অমিত রায় পিতার নাম: মনোদ্র নাথ রায় বাড়ির নং : n0062 বয়স : 31 লিঙ্গ : পুরুষ	UHI1831585 ফটো উপলব্ধ
718 নাম : একাদশী রায় স্বামীর নাম: বিমল রায় বাড়ির নং : n0067 বয়স : 43 লিঙ্গ : মহিলা	GBM2017796 ফটো উপলব্ধ	719 নাম : সুশান্ত রায় পিতার নাম: জীবেন্দ্র রায় বাড়ির নং : n0095 বয়স : 38 লিঙ্গ : পুরুষ	UHI1343508 ফটো উপলব্ধ	720 নাম : অবনীকান্ত রায় পিতার নাম: শিবেন্দ্র নাথ রায় বাড়ির নং : n0107 বয়স : 58 লিঙ্গ : পুরুষ	WB/01/008/039040 ফটো উপলব্ধ



721 নাম : রমেন রায় পিতার নাম: শিবেন্দ্র নাথ রায় বাড়ির নং : n0107 বয়স : 54 লিঙ্গ : পুরুষ	UHI2588366 ফটো উপলব্ধ	722 নাম : মামনি রায় স্বামীর নাম: অবনীকান্ত রায় বাড়ির নং : n0107 বয়স : 41 লিঙ্গ : মহিলা	GBM2382836 ফটো উপলব্ধ	723 নাম : অঞ্জলী রায় স্বামীর নাম: খগেন্দ্র নাথ রায় বাড়ির নং : n0112 বয়স : 72 লিঙ্গ : মহিলা	WB/01/008/039373 ফটো উপলব্ধ
724 নাম : সম্পা রায় স্বামীর নাম: তপন রায় বাড়ির নং : n0054 বয়স : 34 লিঙ্গ : মহিলা	UHI1831817 ফটো উপলব্ধ	725 নাম : সুষমা রায় পিতার নাম: অনন্ত রায় বাড়ির নং : N0040 বয়স : 24 লিঙ্গ : মহিলা	UHI2624328 ফটো উপলব্ধ	726 নাম : মিঠুন রায় পিতার নাম: নলিনী কান্ত রায় বাড়ির নং : n0086 বয়স : 36 লিঙ্গ : পুরুষ	UHI1223973 ফটো উপলব্ধ
727 নাম : জয়ন্তি রায় স্বামীর নাম: জয়কান্ত রায় বাড়ির নং : n0015 বয়স : 44 লিঙ্গ : মহিলা	GBM2017846 ফটো উপলব্ধ	728 নাম : ললিতা রায় (বর্মন) স্বামীর নাম: সুকুমার রায় বাড়ির নং : n0034 বয়স : 36 লিঙ্গ : মহিলা	UHI2101814 ফটো উপলব্ধ	729 নাম : রিনা রায় স্বামীর নাম: মনি রায় বাড়ির নং : n0085 বয়স : 32 লিঙ্গ : মহিলা	UHI1966241 ফটো উপলব্ধ
730 নাম : নিলীমা বর্মন রায় স্বামীর নাম: দীপেন রায় বাড়ির নং : এন0061 বয়স : 31 লিঙ্গ : মহিলা	WII1644210 ফটো উপলব্ধ	731 নাম : জয়ন্তি রায় স্বামীর নাম: করিন রায় বাড়ির নং : n0079 বয়স : 43 লিঙ্গ : মহিলা	GBM2017770 ফটো উপলব্ধ	732 নাম : সুনীল রায় পিতার নাম: জীতেন রায় বাড়ির নং : n0014 বয়স : 64 লিঙ্গ : পুরুষ	UHI2850782 ফটো উপলব্ধ
733 নাম : গৌতম রায় পিতার নাম: বিষ্ণু প্রসাদ রায় বাড়ির নং : n0026 বয়স : 40 লিঙ্গ : পুরুষ	GBM2619278 ফটো উপলব্ধ	734 নাম : পপি রায় পিতার নাম: তপন রায় বাড়ির নং : এন0041 বয়স : 22 লিঙ্গ : মহিলা	UHI2784882 ফটো উপলব্ধ	735 নাম : তমা সরকার রায় স্বামীর নাম: অনন্ত রায় বাড়ির নং : N0015 বয়স : 24 লিঙ্গ : মহিলা	UHI2624211 ফটো উপলব্ধ
736 নাম : বীনা রায় স্বামীর নাম: নলিনীকান্ত রায় বাড়ির নং : n0086 বয়স : 60 লিঙ্গ : মহিলা	UHI2676328 ফটো উপলব্ধ	737 নাম : বাবলু রায় পিতার নাম: ধনঞ্জয় রায় বাড়ির নং : n0085 বয়স : 66 লিঙ্গ : পুরুষ	UHI2675999 ফটো উপলব্ধ	738 নাম : অনন্যা রয় স্বামীর নাম: বিপুল রয় বাড়ির নং : এন00 বয়স : 20 লিঙ্গ : মহিলা	UHI2972917 ফটো উপলব্ধ
739 নাম : বাবলি রায় পিতার নাম: মনি রায় বাড়ির নং : এন0000 বয়স : 20 লিঙ্গ : মহিলা	UHI2975639 ফটো উপলব্ধ	740 নাম : হিমাদ্রী রায় পিতার নাম: খগেন্দ্র নাথ রায় বাড়ির নং : এন0030 বয়স : 24 লিঙ্গ : পুরুষ	UHI2690089 ফটো উপলব্ধ	741 নাম : রঞ্জিত রায় পিতার নাম: মহেশ রায় বাড়ির নং : n0055 বয়স : 43 লিঙ্গ : পুরুষ	GBM2210169 ফটো উপলব্ধ
742 নাম : মামনী রায় স্বামীর নাম: তাপস রায় বাড়ির নং : n0055 বয়স : 39 লিঙ্গ : মহিলা	UHI1687037 ফটো উপলব্ধ	743 নাম : শর্মিলা প্রধান (রায়) স্বামীর নাম: কমল কুমার রায় বাড়ির নং : n0058 বয়স : 40 লিঙ্গ : মহিলা	UHI1367309 ফটো উপলব্ধ	744 নাম : বীনা রায় স্বামীর নাম: চন্দন রায় বাড়ির নং : n0090 বয়স : 36 লিঙ্গ : মহিলা	GBM2619385 ফটো উপলব্ধ
745 নাম : জলধর রায় পিতার নাম: রামকুমার রায় বাড়ির নং : n0092 বয়স : 69 লিঙ্গ : পুরুষ	WB/01/008/039447 ফটো উপলব্ধ	746 নাম : ধনেশ্বরী রায় স্বামীর নাম: জলধর রায় বাড়ির নং : n0092 বয়স : 63 লিঙ্গ : মহিলা	WB/01/008/039294 ফটো উপলব্ধ	747 নাম : রতন রায় পিতার নাম: জলধর রায় বাড়ির নং : n0092 বয়স : 40 লিঙ্গ : পুরুষ	GBM2545267 ফটো উপলব্ধ
748 নাম : দলেন্দ্র নাথ রায় পিতার নাম: ভারত চন্দ্র রায় বাড়ির নং : n0099 বয়স : 71 লিঙ্গ : পুরুষ	WB/01/008/039186 ফটো উপলব্ধ	749 নাম : শৈলেন রায় পিতার নাম: শিবেন্দ্র রায় বাড়ির নং : n0107 বয়স : 42 লিঙ্গ : পুরুষ	GBM2018091 ফটো উপলব্ধ	750 নাম : রামেশ্বর রায় পিতার নাম: ভারত চন্দ্র রায় বাড়ির নং : n0110 বয়স : 57 লিঙ্গ : পুরুষ	WB/01/008/039556 ফটো উপলব্ধ

751	GBM2210243	ফটো উপলব্ধ	752	UHI1500743	ফটো উপলব্ধ	753	WB/01/008/039390	ফটো উপলব্ধ
নাম : মামনী রায় স্বামীর নাম : রামেশ্বর রায় বাড়ির নং : n0110 বয়স : 41 লিঙ্গ : মহিলা			নাম : বিজয় বিশ্বাস পিতার নাম : ধীরেন্দ্র বিশ্বাস বাড়ির নং : n0058 বয়স : 34 লিঙ্গ : পুরুষ			নাম : দীনেশ চন্দ্র রায় পিতার নাম : শশীমোহন রায় বাড়ির নং : n0059 বয়স : 71 লিঙ্গ : পুরুষ		
754	UHI2393783	ফটো উপলব্ধ	755	UHI2393981	ফটো উপলব্ধ	756	UHI2195980	ফটো উপলব্ধ
নাম : অনন্ত রায় পিতার নাম : জয়কান্ত রায় বাড়ির নং : n0015 বয়স : 26 লিঙ্গ : পুরুষ			নাম : অঞ্জু রায় পিতার নাম : সুনীল রায় বাড়ির নং : n0053 বয়স : 26 লিঙ্গ : মহিলা			নাম : সম্পা রায় স্বামীর নাম : রতন রায় বাড়ির নং : n0092 বয়স : 29 লিঙ্গ : মহিলা		
757	UHI2465763	ফটো উপলব্ধ	758	UHI2465771	ফটো উপলব্ধ	759	UHI2465789	ফটো উপলব্ধ
নাম : সূর্যী রায় পিতার নাম : অমলা কুমার রায় বাড়ির নং : এন0074 বয়স : 25 লিঙ্গ : মহিলা			নাম : কাজল রায় পিতার নাম : কুশল রায় বাড়ির নং : এনএইচএন বয়স : 33 লিঙ্গ : পুরুষ			নাম : সজল রায় পিতার নাম : কুশল রায় বাড়ির নং : এনএইচএন বয়স : 31 লিঙ্গ : পুরুষ		
760	GBM2210151	ফটো উপলব্ধ	761	GBM2545358	ফটো উপলব্ধ	Q 762	UHI2088359	ফটো উপলব্ধ
নাম : দ্বিপেন রায় পিতার নাম : রমানাথ রায় বাড়ির নং : n0061 বয়স : 42 লিঙ্গ : পুরুষ			নাম : তাপসী বর্মন (রায়) স্বামীর নাম : মনোজ রায় বাড়ির নং : n0061 বয়স : 43 লিঙ্গ : মহিলা			নাম : মাধবী রায় (সরকার) স্বামীর নাম : অমিত রায় বাড়ির নং : বয়স : 29 লিঙ্গ : মহিলা		
763	WB/01/008/039142	ফটো উপলব্ধ	764	WB/01/008/039489	ফটো উপলব্ধ	765	UHI1965987	ফটো উপলব্ধ
নাম : অমল রায় পিতার নাম : খগেন্দ্র নাথ রায় বাড়ির নং : n0065 বয়স : 59 লিঙ্গ : পুরুষ			নাম : বিসনি রায় স্বামীর নাম : বসন্ত রায় বাড়ির নং : n0097 বয়স : 62 লিঙ্গ : মহিলা			নাম : মুন্না রায় পিতার নাম : দলেন্দ্র নাথ রায় বাড়ির নং : n0099 বয়স : 31 লিঙ্গ : পুরুষ		
766	GBM2017549	ফটো উপলব্ধ	767	GBM2017556	ফটো উপলব্ধ	# 768	GBM2175487	ফটো উপলব্ধ
নাম : অমর মজুমদার পিতার নাম : যতীন্দ্র মজুমদার বাড়ির নং : n0110 বয়স : 59 লিঙ্গ : পুরুষ			নাম : সজল মজুমদার স্বামীর নাম : অমর মজুমদার বাড়ির নং : n0110 বয়স : 54 লিঙ্গ : মহিলা			নাম : রাজু রায় পিতার নাম : মহেন্দ্র নাথ রায় বাড়ির নং : n0057 বয়স : 41 লিঙ্গ : পুরুষ		
769	UHI2393866	ফটো উপলব্ধ	770	UHI2393940	ফটো উপলব্ধ	771	UHI2393973	ফটো উপলব্ধ
নাম : সঞ্জিতা রায় পিতার নাম : বিজয় নাথ রায় বাড়ির নং : n0042 বয়স : 27 লিঙ্গ : মহিলা			নাম : সমিত রায় পিতার নাম : মনিন্দ্র নাথ রায় বাড়ির নং : n0062 বয়স : 27 লিঙ্গ : পুরুষ			নাম : রীমা রায় পিতার নাম : কনক রায় বাড়ির নং : n0152 বয়স : 27 লিঙ্গ : মহিলা		
772	UHI2393957	ফটো উপলব্ধ	773	GBM2545473	ফটো উপলব্ধ	774	GBM2210144	ফটো উপলব্ধ
নাম : শেখর রায় পিতার নাম : মনিন্দ্র নাথ রায় বাড়ির নং : n0062 বয়স : 26 লিঙ্গ : পুরুষ			নাম : প্রদীপ রায় পিতার নাম : দলেন্দ্র নাথ রায় বাড়ির নং : n0090 বয়স : 38 লিঙ্গ : পুরুষ			নাম : মঞ্জু রায় স্বামীর নাম : মনু রায় বাড়ির নং : n0091 বয়স : 41 লিঙ্গ : মহিলা		
775	UHI1966175	ফটো উপলব্ধ	776	UHI2088250	ফটো উপলব্ধ	777	UHI2196012	ফটো উপলব্ধ
নাম : বনু সরকার স্বামীর নাম : রঞ্জিত সরকার বাড়ির নং : n0091 বয়স : 36 লিঙ্গ : মহিলা			নাম : প্রিয়োতোষ রায় পিতার নাম : লক্ষ্মীকান্ত রায় বাড়ির নং : n0091 বয়স : 29 লিঙ্গ : পুরুষ			নাম : কল্যান রায় পিতার নাম : মনোরঞ্জন রায় বাড়ির নং : n0091 বয়স : 28 লিঙ্গ : পুরুষ		
778	WB/01/008/039032	ফটো উপলব্ধ	779	WB/01/008/045254	ফটো উপলব্ধ	780	UHI2393916	ফটো উপলব্ধ
নাম : সুবল রায় পিতার নাম : মহেশ রায় বাড়ির নং : n0011 বয়স : 67 লিঙ্গ : পুরুষ			নাম : বকুল রায় স্বামীর নাম : নারায়ন রায় বাড়ির নং : n0164 বয়স : 44 লিঙ্গ : মহিলা			নাম : সঞ্জিতা রায় পিতার নাম : উকিল রায় বাড়ির নং : n0065 বয়স : 29 লিঙ্গ : মহিলা		

781 নাম : সরস্বতী রায় স্বামীর নাম: নরেন্দ্র নাথ রায় বাড়ির নং : n0089 বয়স : 77 লিঙ্গ : মহিলা	WB/01/008/039438	782 নাম : বিভা রায় স্বামীর নাম: সুশান্ত রায় বাড়ির নং : n0077 বয়স : 45 লিঙ্গ : মহিলা	GBM2210326	783 নাম : ভোলানাথ রায় পিতার নাম: কালীপ্রসাদ রায় বাড়ির নং : n0080 বয়স : 82 লিঙ্গ : পুরুষ	WB/01/008/039048
784 নাম : গোপাল চন্দ্র রায় পিতার নাম: টেপু রায় বাড়ির নং : n0083 বয়স : 71 লিঙ্গ : পুরুষ	WB/01/008/039224	785 নাম : জ্যোৎস্না রায় স্বামীর নাম: বিনোদ রায় বাড়ির নং : n0083 বয়স : 56 লিঙ্গ : মহিলা	WB/01/008/039289	786 নাম : মালতী রায় স্বামীর নাম: অনিল চন্দ্র রায় বাড়ির নং : n0077 বয়স : 55 লিঙ্গ : মহিলা	WB/01/008/039344
787 নাম : পুতুল রায় পিতার নাম: মহিম চন্দ্র রায় বাড়ির নং : n0061 বয়স : 37 লিঙ্গ : পুরুষ	GBM2545598	788 নাম : হেমন্ত রায় পিতার নাম: নবকান্ত রায় বাড়ির নং : n0062 বয়স : 42 লিঙ্গ : পুরুষ	GBM2017515	789 নাম : অরুণ রায় পিতার নাম: নবকান্ত রায় বাড়ির নং : n0062 বয়স : 35 লিঙ্গ : পুরুষ	UHI1500891
790 নাম : রমেন বর্মন পিতার নাম: অদ্যনাথ বর্মন বাড়ির নং : n0062 বয়স : 42 লিঙ্গ : পুরুষ	WB/01/002/204659	791 নাম : পরেশ চন্দ্র রায় পিতার নাম: খগেন্দ্র নাথ রায় বাড়ির নং : n0064 বয়স : 68 লিঙ্গ : পুরুষ	WB/01/008/039478	792 নাম : গায়ত্রী রায় পিতার নাম: জীবেন্দ্র রায় বাড়ির নং : n0095 বয়স : 39 লিঙ্গ : মহিলা	GBM2382810
793 নাম : অমলচন্দ্র রায় পিতার নাম: বেঙ্ক রায় বাড়ির নং : n0096 বয়স : 52 লিঙ্গ : পুরুষ	GBM2209872	794 নাম : সুজন রায় পিতার নাম: বসন্ত রায় বাড়ির নং : n0097 বয়স : 42 লিঙ্গ : পুরুষ	GBM2210110	795 নাম : সুনীল রায় পিতার নাম: রাজেন্দ্র রায় বাড়ির নং : n0087 বয়স : 52 লিঙ্গ : পুরুষ	WB/01/008/039291
796 নাম : রমনী রায় পিতার নাম: শৈলেশচন্দ্র রায় বাড়ির নং : n0088 বয়স : 42 লিঙ্গ : পুরুষ	GBM2018174	797 নাম : পিন্টু রায় পিতার নাম: পুষ্প রায় বাড়ির নং : n0077 বয়স : 42 লিঙ্গ : পুরুষ	UHI1343375	798 নাম : বিশ্বজীৎ রায় পিতার নাম: পুষ্প নাথ রায় বাড়ির নং : n0077 বয়স : 32 লিঙ্গ : মহিলা	UHI1831460
799 নাম : অনিল চন্দ্র রায় পিতার নাম: শাকালু রায় বাড়ির নং : n0081 বয়স : 68 লিঙ্গ : পুরুষ	WB/01/008/039314	800 নাম : কম্পনা রায় স্বামীর নাম: কুলেশ রায় বাড়ির নং : n0082 বয়স : 53 লিঙ্গ : মহিলা	WB/01/008/039400	801 নাম : সন্তু রায় পিতার নাম: কুলেশ রায় বাড়ির নং : n0082 বয়স : 33 লিঙ্গ : পুরুষ	UHI1687342
802 নাম : বাসনা রায় স্বামীর নাম: নিরেন রায় বাড়ির নং : n0089 বয়স : 53 লিঙ্গ : মহিলা	UHI2592913	803 নাম : বিশাখা রায় স্বামীর নাম: কুন্দন রায় বাড়ির নং : পাট-281, হাউস-এন0258 বয়স : 32 লিঙ্গ : মহিলা	UHI1687219	804 নাম : সারদা রায় পিতার নাম: নরেন্দ্র নাথ রায় বাড়ির নং : n0089 বয়স : 48 লিঙ্গ : মহিলা	GBM2210003
805 নাম : চন্দন রায় পিতার নাম: দলেন্দ্র নাথ রায় বাড়ির নং : n0090 বয়স : 51 লিঙ্গ : পুরুষ	UHI2586675	806 নাম : পার্বতী রায় স্বামীর নাম: সুকুমার রায় বাড়ির নং : n0068 বয়স : 54 লিঙ্গ : মহিলা	WB/01/008/039107	807 নাম : অর্জুৎ রায় পিতার নাম: প্রান চরন রায় বাড়ির নং : n0071 বয়স : 35 লিঙ্গ : পুরুষ	UHI1500974
808 নাম : অনিল চন্দ্র রায় পিতার নাম: গুপীনাথ রায় বাড়ির নং : n0077 বয়স : 60 লিঙ্গ : পুরুষ	GBM2503597	809 নাম : সুশান্ত রায় পিতার নাম: শৈলেন্দ্র নাথ রায় বাড়ির নং : n0077 বয়স : 46 লিঙ্গ : পুরুষ	GBM2175453	810 নাম : মাল্পি রায় স্বামীর নাম: রঞ্জিত রায় বাড়ির নং : n0089 বয়স : 32 লিঙ্গ : মহিলা	UHI1831775

811 নাম : ললিত চন্দ্র রায় পিতার নাম: খিজির নাথ রায় বাড়ির নং : n0068 বয়স : 55 লিঙ্গ : পুরুষ	WB/01/008/039554 ফটো উপলব্ধ	812 নাম : পৌতম রায় পিতার নাম: সুভাষ চন্দ্র রায় বাড়ির নং : n0070 বয়স : 60 লিঙ্গ : পুরুষ	WB/01/008/039251 ফটো উপলব্ধ	813 নাম : সুজিত রায় পিতার নাম: সুভাষ চন্দ্র রায় বাড়ির নং : n0070 বয়স : 57 লিঙ্গ : পুরুষ	WB/01/008/039092 ফটো উপলব্ধ
814 নাম : সুদেব রায় পিতার নাম: সুজিত রায় বাড়ির নং : n0070 বয়স : 32 লিঙ্গ : পুরুষ	UHI1687276 ফটো উপলব্ধ	815 নাম : অরুণা রায় স্বামীর নাম: রঞ্জিত রায় বাড়ির নং : n0070 বয়স : 41 লিঙ্গ : মহিলা	GBM2210318 ফটো উপলব্ধ	816 নাম : পঞ্চ রায় পিতার নাম: কমলেশ্বর রায় বাড়ির নং : n0116 বয়স : 40 লিঙ্গ : পুরুষ	GBM2382919 ফটো উপলব্ধ
817 নাম : টুলটুলি রায় স্বামীর নাম: মহেন্দ্র রায় বাড়ির নং : n0120 বয়স : 66 লিঙ্গ : মহিলা	WB/01/008/039149 ফটো উপলব্ধ	818 নাম : অর্চনা রায় (বর্মন) স্বামীর নাম: নলেন্দ্র রায় বাড়ির নং : n0087 বয়স : 40 লিঙ্গ : মহিলা	GBM2545259 ফটো উপলব্ধ	819 নাম : তপন কুমার রায় পিতার নাম: শরৎ চন্দ্র রায় বাড়ির নং : n0088 বয়স : 47 লিঙ্গ : পুরুষ	GBM1440031 ফটো উপলব্ধ
820 নাম : নরেশ রায় পিতার নাম: প্যারীমোহন রায় বাড়ির নং : n0009 বয়স : 50 লিঙ্গ : পুরুষ	GBM2382760 ফটো উপলব্ধ	821 নাম : জয়ন্তী রায় স্বামীর নাম: সুবল রায় বাড়ির নং : n0011 বয়স : 59 লিঙ্গ : মহিলা	WB/01/008/039576 ফটো উপলব্ধ	822 নাম : তাপস রায় পিতার নাম: সুবল রায় বাড়ির নং : n0011 বয়স : 35 লিঙ্গ : পুরুষ	UHI1966134 ফটো উপলব্ধ
823 নাম : সুশান্ত রায় পিতার নাম: সুনীল রায় বাড়ির নং : n0014 বয়স : 29 লিঙ্গ : পুরুষ	UHI2088326 ফটো উপলব্ধ	824 নাম : অমল রায় পিতার নাম: জীতেন রায় বাড়ির নং : n0014 বয়স : 53 লিঙ্গ : পুরুষ	WB/01/008/039567 ফটো উপলব্ধ	825 নাম : বিমল রায় পিতার নাম: জীতেন রায় বাড়ির নং : n0014 বয়স : 44 লিঙ্গ : পুরুষ	GBM2210029 ফটো উপলব্ধ
826 নাম : মীনা রায় স্বামীর নাম: সুরেশচন্দ্র রায় বাড়ির নং : n0009 বয়স : 44 লিঙ্গ : মহিলা	GBM2018125 ফটো উপলব্ধ	827 নাম : মিঠুন রায় পিতার নাম: সুবল রায় বাড়ির নং : n0011 বয়স : 39 লিঙ্গ : পুরুষ	GBM2619153 ফটো উপলব্ধ	828 নাম : রাজু রায় পিতার নাম: সুবল রায় বাড়ির নং : n0011 বয়স : 36 লিঙ্গ : পুরুষ	UHI1500925 ফটো উপলব্ধ
829 নাম : বলকী রায় স্বামীর নাম: জীতেন রায় বাড়ির নং : n0014 বয়স : 86 লিঙ্গ : মহিলা	UHI2568343 ফটো উপলব্ধ	830 নাম : সুদর্শন রায় পিতার নাম: সুবল চন্দ্র রায় বাড়ির নং : n0025 বয়স : 38 লিঙ্গ : পুরুষ	GBM2545580 ফটো উপলব্ধ	831 নাম : চায়না রায় স্বামীর নাম: গৌরাজ রায় বাড়ির নং : n0026 বয়স : 43 লিঙ্গ : মহিলা	GBM2017879 ফটো উপলব্ধ
832 নাম : তপন রায় পিতার নাম: সুদিন রায় বাড়ির নং : n0054 বয়স : 41 লিঙ্গ : পুরুষ	GBM2175479 ফটো উপলব্ধ	833 নাম : দিলীপ রায় পিতার নাম: রমানাথ রায় বাড়ির নং : n0061 বয়স : 58 লিঙ্গ : পুরুষ	WB/01/008/039340 ফটো উপলব্ধ	834 নাম : মনোজ রায় পিতার নাম: মহিম চন্দ্র রায় বাড়ির নং : n0061 বয়স : 53 লিঙ্গ : পুরুষ	WB/01/008/039310 ফটো উপলব্ধ
835 নাম : বাবলী রায় স্বামীর নাম: রাজু রায় বাড়ির নং : n0061 বয়স : 34 লিঙ্গ : মহিলা	UHI1500917 ফটো উপলব্ধ	836 নাম : নবকান্ত রায় পিতার নাম: শ্রীকান্ত রায় বাড়ির নং : n0062 বয়স : 71 লিঙ্গ : পুরুষ	WB/01/008/039138 ফটো উপলব্ধ	837 নাম : মনিন্দ্র নাথ রায় পিতার নাম: শ্রীকান্ত রায় বাড়ির নং : n0062 বয়স : 63 লিঙ্গ : পুরুষ	UHI2563864 ফটো উপলব্ধ
838 নাম : রনিতা বর্মন (রায়) স্বামীর নাম: মুকুল চন্দ্র রায় বাড়ির নং : n0062 বয়স : 42 লিঙ্গ : মহিলা	UHI1687102 ফটো উপলব্ধ	839 নাম : সুচিত্রা বর্মন স্বামীর নাম: রমেন বর্মন বাড়ির নং : n0062 বয়স : 43 লিঙ্গ : মহিলা	GBM2017523 ফটো উপলব্ধ	840 নাম : নয়ন রায় পিতার নাম: অমল্য চন্দ্র রায় বাড়ির নং : n0062 বয়স : 37 লিঙ্গ : পুরুষ	GBM2619203 ফটো উপলব্ধ

841 নাম : ভারতী রায় স্বামীর নাম: পরেশ চন্দ্র রায় বাড়ির নং : n0064 বয়স : 55 লিঙ্গ : মহিলা	WB/01/008/039401	ফটো উপলব্ধ	842 নাম : রিতিকা বালা রায় স্বামীর নাম: সুজিত রায় বাড়ির নং : n0116 বয়স : 38 লিঙ্গ : মহিলা	UHI1831742	ফটো উপলব্ধ	843 নাম : অঞ্জু রায় পিতার নাম: কমলেশ্বর রায় বাড়ির নং : n0116 বয়স : 40 লিঙ্গ : পুরুষ	GBM2382885	ফটো উপলব্ধ
844 নাম : বিষ্ণুপ্রসাদ রায় পিতার নাম: নগেন্দ্র নাথ রায় বাড়ির নং : n0118 বয়স : 52 লিঙ্গ : পুরুষ	WB/01/008/039462	ফটো উপলব্ধ	845 নাম : সবিতা রায় স্বামীর নাম: শৈলেশ চন্দ্র রায় বাড়ির নং : n0088 বয়স : 60 লিঙ্গ : মহিলা	WB/01/008/039375	ফটো উপলব্ধ	846 নাম : মধুবালা রায় স্বামীর নাম: নরেশ রায় বাড়ির নং : n0078 বয়স : 49 লিঙ্গ : মহিলা	GBM2210235	ফটো উপলব্ধ
847 নাম : সেবিকা রায় স্বামীর নাম: পরিমল রায় বাড়ির নং : n0083 বয়স : 39 লিঙ্গ : মহিলা	UHI1687227	ফটো উপলব্ধ	848 নাম : পূর্ণিমা রায় স্বামীর নাম: সন্তোষ রায় বাড়ির নং : n0089 বয়স : 42 লিঙ্গ : মহিলা	GBM2545309	ফটো উপলব্ধ	849 নাম : সত্যজিৎ রায় পিতার নাম: সন্তোষ রায় বাড়ির নং : খাপাইডাঙ্গা বয়স : 20 লিঙ্গ : পুরুষ	UHI2945723	ফটো উপলব্ধ
850 নাম : ললিতা রায় স্বামীর নাম: বিষ্ণুপ্রসাদ রায় বাড়ির নং : n0026 বয়স : 69 লিঙ্গ : মহিলা	WB/01/008/039235	ফটো উপলব্ধ	851 নাম : গৌরাজ রায় পিতার নাম: বিষ্ণুপ্রসাদ রায় বাড়ির নং : n0026 বয়স : 52 লিঙ্গ : পুরুষ	GBM2209971	ফটো উপলব্ধ	852 নাম : প্রদীপ কুমার রায় পিতার নাম: প্রসন্ন কুমার রায় বাড়ির নং : n0029 বয়স : 60 লিঙ্গ : পুরুষ	WB/01/008/039044	ফটো উপলব্ধ
853 নাম : জ্যোৎস্না অধিকারী রায় স্বামীর নাম: খগেন্দ্র নাথ রায় বাড়ির নং : n0030 বয়স : 51 লিঙ্গ : মহিলা	GBM1440379	ফটো উপলব্ধ	854 নাম : মিশু রায় পিতার নাম: নগেন্দ্র নাথ রায় বাড়ির নং : n0118 বয়স : 54 লিঙ্গ : পুরুষ	WB/01/008/039522	ফটো উপলব্ধ	855 নাম : মিনতী রায় স্বামীর নাম: বিষ্ণুপ্রসাদ রায় বাড়ির নং : n0118 বয়স : 42 লিঙ্গ : মহিলা	GBM2018042	ফটো উপলব্ধ
856 নাম : ফুলশ্রী রায় স্বামীর নাম: উকিল রায় বাড়ির নং : n0065 বয়স : 53 লিঙ্গ : মহিলা	WB/01/008/039287	ফটো উপলব্ধ	857 নাম : বিমল রায় পিতার নাম: খগেন্দ্র রায় বাড়ির নং : n0067 বয়স : 55 লিঙ্গ : পুরুষ	WB/01/008/039513	ফটো উপলব্ধ	858 নাম : উত্তম রায় পিতার নাম: শিবেন্দ্র নাথ রায় বাড়ির নং : n0107 বয়স : 50 লিঙ্গ : পুরুষ	GBM1440049	ফটো উপলব্ধ
859 নাম : বাসন্তী রায় স্বামীর নাম: অনুপ রায় বাড়ির নং : n0112 বয়স : 44 লিঙ্গ : মহিলা	GBM2017614	ফটো উপলব্ধ	860 নাম : খুকীবালা রায় স্বামীর নাম: মহেশ রায় বাড়ির নং : n0055 বয়স : 69 লিঙ্গ : মহিলা	WB/01/008/039177	ফটো উপলব্ধ	861 নাম : তাপস রায় পিতার নাম: মহেশ রায় বাড়ির নং : n0055 বয়স : 40 লিঙ্গ : পুরুষ	GBM2619229	ফটো উপলব্ধ
862 নাম : সুকুমার রায় পিতার নাম: রত্নেশ্বর রায় বাড়ির নং : n0057 বয়স : 38 লিঙ্গ : পুরুষ	GBM2545515	ফটো উপলব্ধ	863 নাম : কুমারেশ্বর রায় পিতার নাম: সুবোধ রায় বাড়ির নং : n0057 বয়স : 30 লিঙ্গ : পুরুষ	UHI1966290	ফটো উপলব্ধ	#2 864 নাম : সজল কুমার রায় পিতার নাম: সুশীল কুমার রায় বাড়ির নং : n0058 বয়স : 57 লিঙ্গ : পুরুষ	UHI3102589	ফটো উপলব্ধ
#2 865 নাম : মাধবী রায় স্বামীর নাম: সজল কুমার রায় বাড়ির নং : n0058 বয়স : 46 লিঙ্গ : মহিলা	GBM1440239	ফটো উপলব্ধ	866 নাম : কমল কুমার রায় পিতার নাম: সুশীল কুমার রায় বাড়ির নং : n0058 বয়স : 51 লিঙ্গ : পুরুষ	UHI2948206	ফটো উপলব্ধ	867 নাম : সজল বিশ্বাস পিতার নাম: ধীরেন্দ্র বিশ্বাস বাড়ির নং : n0058 বয়স : 43 লিঙ্গ : পুরুষ	UHI1343391	ফটো উপলব্ধ
868 নাম : স্বস্তিকা রায় পিতার নাম: কমল কুমার রায় বাড়ির নং : n0058 বয়স : 22 লিঙ্গ : মহিলা	UHI2948636	ফটো উপলব্ধ	869 নাম : পূর্ণময়ী রায় স্বামীর নাম: দীনেশ চন্দ্র রায় বাড়ির নং : n0059 বয়স : 59 লিঙ্গ : মহিলা	WB/01/008/039493	ফটো উপলব্ধ	870 নাম : অর্জুন রায় পিতার নাম: অমল রায় বাড়ির নং : n0096 বয়স : 26 লিঙ্গ : পুরুষ	UHI2393767	ফটো উপলব্ধ

871 নাম : মনোজ রায় পিতার নাম: গৌরাজ রায় বাড়ির নং : n0026 বয়স : 26 লিঙ্গ : পুরুষ	UHI2393791 ফটো উপলব্ধ	872 নাম : জগদীশ চন্দ্র রায় পিতার নাম: প্রসন্ন কুমার রায় বাড়ির নং : n0029 বয়স : 69 লিঙ্গ : পুরুষ	UHI2393874 ফটো উপলব্ধ	873 নাম : রাজিৎ রায় পিতার নাম: সুভাষ চন্দ্র রায় বাড়ির নং : n0070 বয়স : 51 লিঙ্গ : পুরুষ	WB/01/008/039250 ফটো উপলব্ধ
874 নাম : সুদর্শন রায় পিতার নাম: সুশীল রায় বাড়ির নং : n0020 বয়স : 35 লিঙ্গ : পুরুষ	UHI1500750 ফটো উপলব্ধ	875 নাম : সন্তোষ কুমার রায় পিতার নাম: সুরেশ চন্দ্র রায় বাড়ির নং : n0021 বয়স : 52 লিঙ্গ : পুরুষ	WB/01/008/039232 ফটো উপলব্ধ	876 নাম : সুভাষিনী রায় স্বামীর নাম: বীরেন্দ্র চন্দ্র রায় বাড়ির নং : n0023 বয়স : 66 লিঙ্গ : মহিলা	WB/01/008/039272 ফটো উপলব্ধ
877 নাম : নিলীমা দাস (রায়) স্বামীর নাম: সুশীল রায় বাড়ির নং : n0020 বয়স : 40 লিঙ্গ : মহিলা	UHI1221910 ফটো উপলব্ধ	878 নাম : সন্দীপ রায় পিতার নাম: লক্ষীকান্ত রায় বাড়ির নং : n0091 বয়স : 37 লিঙ্গ : পুরুষ	GBM2545549 ফটো উপলব্ধ	879 নাম : মায়ারানী রায় স্বামীর নাম: অতুল রায় বাড়ির নং : n0032 বয়স : 59 লিঙ্গ : মহিলা	WB/01/008/039559 ফটো উপলব্ধ
880 নাম : প্রশান্ত রায় পিতার নাম: ভবেন্দ্র নাথ রায় বাড়ির নং : n0040 বয়স : 44 লিঙ্গ : পুরুষ	GBM1613702 ফটো উপলব্ধ	881 নাম : জয়কান্ত রায় পিতার নাম: সমারু রায় বাড়ির নং : n0015 বয়স : 58 লিঙ্গ : পুরুষ	WB/01/008/039427 ফটো উপলব্ধ	882 নাম : টুটুন রায় পিতার নাম: তরণীকান্ত রায় বাড়ির নং : n0086 বয়স : 36 লিঙ্গ : পুরুষ	UHI1223957 ফটো উপলব্ধ
883 নাম : সুশান্ত রায় পিতার নাম: সুশীল রায় বাড়ির নং : n0155 বয়স : 39 লিঙ্গ : পুরুষ	GBM2382992 ফটো উপলব্ধ	884 নাম : বীণা রায় স্বামীর নাম: সুনীল চন্দ্র রায় বাড়ির নং : n0022 বয়স : 55 লিঙ্গ : মহিলা	WB/01/008/039274 ফটো উপলব্ধ	885 নাম : জগদীশ রায় পিতার নাম: বীরেন্দ্র চন্দ্র রায় বাড়ির নং : n0023 বয়স : 41 লিঙ্গ : পুরুষ	GBM2619146 ফটো উপলব্ধ
886 নাম : সুধীর চন্দ্র রায় পিতার নাম: নবনাথ রায় বাড়ির নং : n0034 বয়স : 77 লিঙ্গ : পুরুষ	UHI2551331 ফটো উপলব্ধ	887 নাম : বিউটি রায় স্বামীর নাম: সুশান্ত রায় বাড়ির নং : n0041 বয়স : 35 লিঙ্গ : মহিলা	UHI1600113 ফটো উপলব্ধ	888 নাম : যাদবী রায় স্বামীর নাম: বিমল রায় বাড়ির নং : n0014 বয়স : 43 লিঙ্গ : মহিলা	GBM2017937 ফটো উপলব্ধ
889 নাম : পরিমল রায় পিতার নাম: জীতেন রায় বাড়ির নং : n0014 বয়স : 41 লিঙ্গ : পুরুষ	UHI1500990 ফটো উপলব্ধ	890 নাম : টুনি রায় স্বামীর নাম: শ্যামল রায় বাড়ির নং : n0014 বয়স : 43 লিঙ্গ : মহিলা	GBM2017945 ফটো উপলব্ধ	891 নাম : গীরেন্দ্র মিত্র পিতার নাম: হিমাংশু মিত্র বাড়ির নং : n0014 বয়স : 39 লিঙ্গ : পুরুষ	UHI1831486 ফটো উপলব্ধ
892 নাম : বিথীকা রায় স্বামীর নাম: বিশ্বনাথ রায় বাড়ির নং : n0015 বয়স : 55 লিঙ্গ : মহিলা	WB/01/008/039336 ফটো উপলব্ধ	893 নাম : সবিতা মজুমদার (বিশ্বাস) স্বামীর নাম: নৃপেন মজুমদার বাড়ির নং : n0052 বয়স : 37 লিঙ্গ : মহিলা	GBM2545192 ফটো উপলব্ধ	894 নাম : সুজিত রায় পিতার নাম: অনিল রায় বাড়ির নং : n0053 বয়স : 36 লিঙ্গ : পুরুষ	UHI1343383 ফটো উপলব্ধ
895 নাম : অনিল রায় পিতার নাম: হরেন্দ্র নাথ রায় বাড়ির নং : n0053 বয়স : 56 লিঙ্গ : পুরুষ	WB/01/008/039326 ফটো উপলব্ধ	896 নাম : বাসনা রায় স্বামীর নাম: কমলেন্দ্র নাথ রায় বাড়ির নং : n0053 বয়স : 53 লিঙ্গ : মহিলা	WB/01/008/039366 ফটো উপলব্ধ	897 নাম : বিশুজিৎ চন্দ্র রায় পিতার নাম: অনিল চন্দ্র রায় বাড়ির নং : n0053 বয়স : 31 লিঙ্গ : পুরুষ	UHI1831536 ফটো উপলব্ধ
898 নাম : রঞ্জিত রায় পিতার নাম: নগেন্দ্র নাথ রায় বাড়ির নং : n0118 বয়স : 40 লিঙ্গ : পুরুষ	UHI1966084 ফটো উপলব্ধ	899 নাম : দীপক রায় পিতার নাম: রমনী কান্ত রায় বাড়ির নং : n0088 বয়স : 36 লিঙ্গ : পুরুষ	UHI1343474 ফটো উপলব্ধ	900 নাম : কৃষ্ণকান্ত রায় পিতার নাম: সুরেশচন্দ্র রায় বাড়ির নং : n0077 বয়স : 45 লিঙ্গ : পুরুষ	GBM1440098 ফটো উপলব্ধ

901 নাম : করিণা রায় পিতার নাম: ভোলানাথ রায় বাড়ির নং : n0079 বয়স : 52 লিঙ্গ : পুরুষ	WB/01/008/039570 ফটো উপলব্ধ	902 নাম : ললিতা রায় পিতার নাম: ভোলানাথ রায় বাড়ির নং : n0080 বয়স : 59 লিঙ্গ : পুরুষ	WB/01/008/039215 ফটো উপলব্ধ	903 নাম : ময়না রায় স্বামীর নাম: ললিত রায় বাড়ির নং : n0080 বয়স : 44 লিঙ্গ : মহিলা	GBM2017788 ফটো উপলব্ধ
904 নাম : সুপর্ণা রায় স্বামীর নাম: মৃত্যুঞ্জয় রায় বাড়ির নং : n0080 বয়স : 35 লিঙ্গ : মহিলা	UHI1501162 ফটো উপলব্ধ	905 নাম : শম্ভু রায় পিতার নাম: কুলেশ রায় বাড়ির নং : n0082 বয়স : 30 লিঙ্গ : পুরুষ	UHI2088508 ফটো উপলব্ধ	906 নাম : নেপাল রায় পিতার নাম: টেপু রায় বাড়ির নং : n0083 বয়স : 67 লিঙ্গ : পুরুষ	WB/01/008/039331 ফটো উপলব্ধ
907 নাম : সাবিত্রী (বর্মন) রায় স্বামীর নাম: বিমল রায় বাড়ির নং : n0083 বয়স : 39 লিঙ্গ : মহিলা	UHI1966142 ফটো উপলব্ধ	908 নাম : বৃণ্ডিকা রায় পিতার নাম: পরিমল রায় বাড়ির নং : এন0000 বয়স : 20 লিঙ্গ : মহিলা	UHI2977338 ফটো উপলব্ধ	909 নাম : সুজাতা রায় স্বামীর নাম: সুজিত চন্দ্র রায় বাড়ির নং : n0070 বয়স : 53 লিঙ্গ : মহিলা	WB/01/008/039096 ফটো উপলব্ধ
910 নাম : উষা রায় পিতার নাম: রজনাত রায় বাড়ির নং : n0071 বয়স : 73 লিঙ্গ : মহিলা	WB/01/008/039422 ফটো উপলব্ধ	911 নাম : নীরেন রায় পিতার নাম: রজনাত রায় বাড়ির নং : n0071 বয়স : 59 লিঙ্গ : পুরুষ	WB/01/008/039562 ফটো উপলব্ধ	912 নাম : সুদীপ্তা রায় স্বামীর নাম: নীরেন রায় বাড়ির নং : n0071 বয়স : 49 লিঙ্গ : মহিলা	GBM2546653 ফটো উপলব্ধ
913 নাম : সাধনা রায় (অধিকারী) স্বামীর নাম: সুভাগ্য রায় বাড়ির নং : n0186 বয়স : 37 লিঙ্গ : মহিলা	UHI1540517 ফটো উপলব্ধ	914 নাম : প্রমিলা রায় (দাস) স্বামীর নাম: তপন কুমার রায় বাড়ির নং : n0175 বয়স : 42 লিঙ্গ : মহিলা	UHI1093087 ফটো উপলব্ধ	915 নাম : পল্লবী রায় দত্ত স্বামীর নাম: সন্তু দত্ত বাড়ির নং : 00 বয়স : 28 লিঙ্গ : মহিলা	UHI2615128 ফটো উপলব্ধ
916 নাম : মুনমুন রায় সরকার স্বামীর নাম: হেমন্ত রায় বাড়ির নং : n0191 বয়স : 34 লিঙ্গ : মহিলা	UHI1540343 ফটো উপলব্ধ	917 নাম : বেনুপদ সূত্রধর পিতার নাম: বিমল সূত্রধর বাড়ির নং : n0051 বয়স : 38 লিঙ্গ : পুরুষ	GBM2382968 ফটো উপলব্ধ	918 নাম : কৃষ্ণা সূত্রধর স্বামীর নাম: বিপুল সূত্রধর বাড়ির নং : n0051 বয়স : 55 লিঙ্গ : মহিলা	WB/01/008/039389 ফটো উপলব্ধ
919 নাম : বিপুল সূত্রধর পিতার নাম: শরৎ চন্দ্র সূত্রধর বাড়ির নং : n0051 বয়স : 63 লিঙ্গ : পুরুষ	WB/01/008/039188 ফটো উপলব্ধ	920 নাম : বিনয় সূত্রধর পিতার নাম: বিপুল সূত্রধর বাড়ির নং : n0051 বয়স : 27 লিঙ্গ : পুরুষ	UHI2360386 ফটো উপলব্ধ	921 নাম : বিধান সূত্রধর পিতার নাম: বিপুল সূত্রধর বাড়ির নং : n0051 বয়স : 31 লিঙ্গ : পুরুষ	UHI1831551 ফটো উপলব্ধ
922 নাম : অর্চনা সরকার স্বামীর নাম: সুবোধ চন্দ্র সরকার বাড়ির নং : n0076 বয়স : 71 লিঙ্গ : মহিলা	WB/01/008/039394 ফটো উপলব্ধ	923 নাম : রত্না সূত্রধর স্বামীর নাম: সঞ্জিত কুমার রায় বাড়ির নং : n0007 বয়স : 38 লিঙ্গ : মহিলা	GBM2382802 ফটো উপলব্ধ	924 নাম : সঞ্জয় সরকার পিতার নাম: সুপ্নব সরকার বাড়ির নং : এন0000 বয়স : 23 লিঙ্গ : পুরুষ	UHI2748515 ফটো উপলব্ধ
925 নাম : সোনালী রায় পিতার নাম: সঞ্জিত রায় বাড়ির নং : এন0000 বয়স : 23 লিঙ্গ : মহিলা	UHI2748556 ফটো উপলব্ধ	926 নাম : পায়েল দেব চৌধুরী স্বামীর নাম: বাবলু সরকার বাড়ির নং : n0019 বয়স : 34 লিঙ্গ : মহিলা	WBI1322015 ফটো উপলব্ধ	927 নাম : মানব সরকার পিতার নাম: মদন সরকার বাড়ির নং : n0133 বয়স : 26 লিঙ্গ : পুরুষ	UHI2393890 ফটো উপলব্ধ
928 নাম : লাভলী দাস স্বামীর নাম: কৃষ্ণচন্দ্র সরকার বাড়ির নং : n0016 বয়স : 48 লিঙ্গ : মহিলা	GBM2382869 ফটো উপলব্ধ	929 নাম : তাপস সরকার পিতার নাম: সন্তোষ সরকার বাড়ির নং : n0016 বয়স : 36 লিঙ্গ : পুরুষ	UHI1600014 ফটো উপলব্ধ	930 নাম : দিলীপ সরকার পিতার নাম: অমল সরকার বাড়ির নং : n0119 বয়স : 44 লিঙ্গ : পুরুষ	GBM2018208 ফটো উপলব্ধ

931 নাম : নারায়ণ চন্দ্র সরকার পিতার নাম: মণীন্দ্র সরকার বাড়ির নং : n0132 বয়স : 71 লিঙ্গ : পুরুষ	WB/01/008/039027 ফটো উপলব্ধ	932 নাম : তাপস সরকার পিতার নাম: নারায়ণ চন্দ্র সরকার বাড়ির নং : n0132 বয়স : 29 লিঙ্গ : পুরুষ	UHI2088276 ফটো উপলব্ধ	933 নাম : সীমা সরকার স্বামীর নাম: মদন সরকার বাড়ির নং : n0133 বয়স : 53 লিঙ্গ : মহিলা	WB/01/008/039257 ফটো উপলব্ধ
934 নাম : জয়ন্তী সরকার স্বামীর নাম: গোপাল সরকার বাড়ির নং : n0134 বয়স : 63 লিঙ্গ : মহিলা	UHI2586816 ফটো উপলব্ধ	935 নাম : মিলন সরকার স্বামীর নাম: সন্তোষ চন্দ্র সরকার বাড়ির নং : n0007 বয়স : 59 লিঙ্গ : মহিলা	UHI3022670 ফটো উপলব্ধ	936 নাম : সঞ্জিত চন্দ্র সরকার পিতার নাম: সন্তোষ সরকার বাড়ির নং : n0007 বয়স : 33 লিঙ্গ : পুরুষ	UHI1687326 ফটো উপলব্ধ
937 নাম : সুমতি রবিদাস পিতার নাম: মতি রবিদাস বাড়ির নং : n0016 বয়স : 27 লিঙ্গ : মহিলা	UHI2360295 ফটো উপলব্ধ	938 নাম : কৃষ্ণচন্দ্র সরকার পিতার নাম: শৈলেন্দ্র চন্দ্র সরকার বাড়ির নং : n0016 বয়স : 60 লিঙ্গ : পুরুষ	WB/01/008/039558 ফটো উপলব্ধ	939 নাম : গণেশ চন্দ্র সরকার পিতার নাম: দীনেশ চন্দ্র সরকার বাড়ির নং : n0119 বয়স : 63 লিঙ্গ : পুরুষ	WB/01/008/039434 ফটো উপলব্ধ
940 নাম : প্রদীপ সরকার পিতার নাম: অমল চন্দ্র সরকার বাড়ির নং : n0119 বয়স : 35 লিঙ্গ : পুরুষ	UHI1500776 ফটো উপলব্ধ	941 নাম : সমীর সরকার পিতার নাম: গণেশ সরকার বাড়ির নং : n0119 বয়স : 30 লিঙ্গ : পুরুষ	UHI1966118 ফটো উপলব্ধ	942 নাম : পলান সরকার পিতার নাম: গোপাল সরকার বাড়ির নং : n0134 বয়স : 40 লিঙ্গ : পুরুষ	GBM2210193 ফটো উপলব্ধ
943 নাম : চুমকি সরকার স্বামীর নাম: পলান সরকার বাড়ির নং : n0134 বয়স : 35 লিঙ্গ : মহিলা	UHI1500792 ফটো উপলব্ধ	944 নাম : টিংকু সরকার পিতার নাম: গোপাল সরকার বাড়ির নং : n0134 বয়স : 36 লিঙ্গ : পুরুষ	UHI1500834 ফটো উপলব্ধ	945 নাম : সোমা সরকার (সিংহ) স্বামীর নাম: টিংকু সরকার বাড়ির নং : n0134 বয়স : 31 লিঙ্গ : মহিলা	UHI2088227 ফটো উপলব্ধ
946 নাম : সন্তোষ সরকার পিতার নাম: শৈলেন্দ্র সরকার বাড়ির নং : n0016 বয়স : 66 লিঙ্গ : পুরুষ	GBM2210177 ফটো উপলব্ধ	947 নাম : অমল চন্দ্র সরকার পিতার নাম: দীনেশ চন্দ্র সরকার বাড়ির নং : n0119 বয়স : 81 লিঙ্গ : পুরুষ	WB/01/008/039496 ফটো উপলব্ধ	948 নাম : বাবলু সরকার পিতার নাম: শৈলেন্দ্র সরকার বাড়ির নং : n0019 বয়স : 42 লিঙ্গ : পুরুষ	GBM2210227 ফটো উপলব্ধ
949 নাম : সমীরন সরকার পিতার নাম: সন্তোষ চন্দ্র সরকার বাড়ির নং : n0007 বয়স : 40 লিঙ্গ : পুরুষ	UHI1225069 ফটো উপলব্ধ	950 নাম : দুর্লভ সরকার পিতার নাম: যতীন্দ্র সরকার বাড়ির নং : n0007 বয়স : 39 লিঙ্গ : পুরুষ	GBM2018224 ফটো উপলব্ধ	951 নাম : সুপ্নব সরকার পিতার নাম: যতীন্দ্র সরকার বাড়ির নং : n0008 বয়স : 53 লিঙ্গ : পুরুষ	WB/01/008/039098 ফটো উপলব্ধ
952 নাম : সন্ধ্যা সরকার স্বামীর নাম: সুপ্নব সরকার বাড়ির নং : n0008 বয়স : 42 লিঙ্গ : মহিলা	GBM2210201 ফটো উপলব্ধ	953 নাম : সংগীতা প্রধান (সরকার) স্বামীর নাম: ছানা সরকার বাড়ির নং : n0019 বয়স : 38 লিঙ্গ : মহিলা	UHI1831791 ফটো উপলব্ধ	954 নাম : সঞ্জিৎ কুমার রায় পিতার নাম: হীরেন্দ্র নাথ রায় বাড়ির নং : n0007 বয়স : 39 লিঙ্গ : পুরুষ	GBM2382794 ফটো উপলব্ধ
955 নাম : দীনেশ রায় পিতার নাম: চেমরু রায় বাড়ির নং : n0016 বয়স : 62 লিঙ্গ : পুরুষ	WB/01/008/039056 ফটো উপলব্ধ	956 নাম : সরস্বতী রায় স্বামীর নাম: তপু রায় বাড়ির নং : n0016 বয়স : 36 লিঙ্গ : মহিলা	UHI1501147 ফটো উপলব্ধ	957 নাম : দীপু রায় পিতার নাম: দীনেশ চন্দ্র রায় বাড়ির নং : n0016 বয়স : 40 লিঙ্গ : পুরুষ	GBM2210185 ফটো উপলব্ধ
958 নাম : পূর্ণিমা সরকার স্বামীর নাম: সন্তোষ সরকার বাড়ির নং : n0016 বয়স : 56 লিঙ্গ : মহিলা	WB/01/008/039145 ফটো উপলব্ধ	959 নাম : ছানা সরকার পিতার নাম: শৈলেন্দ্র চন্দ্র সরকার বাড়ির নং : n0019 বয়স : 49 লিঙ্গ : পুরুষ	WB/01/008/039391 ফটো উপলব্ধ	960 নাম : পায়েল সরকার স্বামীর নাম: তাপস সরকার বাড়ির নং : n0132 বয়স : 28 লিঙ্গ : মহিলা	UHI2394013 ফটো উপলব্ধ

961 নাম : রাজেশ সরকার পিতার নাম: গনেশ চন্দ্র সরকার বাড়ির নং : n0119 বয়স : 29 লিঙ্গ : পুরুষ	UHI2195956 ফটো উপলব্ধ	962 নাম : রুম্পী রায় পিতার নাম: নারায়ণ রায় বাড়ির নং : এন0016 বয়স : 22 লিঙ্গ : মহিলা	UHI2784650 ফটো উপলব্ধ	963 নাম : সম্পা রায় স্বামীর নাম: দীপু রায় বাড়ির নং : n0016 বয়স : 37 লিঙ্গ : মহিলা	GBM2545523 ফটো উপলব্ধ
964 নাম : নারায়ণ রায় পিতার নাম: টেপরা রায় বাড়ির নং : n0076 বয়স : 62 লিঙ্গ : পুরুষ	WB/01/008/039030 ফটো উপলব্ধ	965 নাম : ধনকুমারী রায় স্বামীর নাম: নারায়ণ রায় বাড়ির নং : n0076 বয়স : 52 লিঙ্গ : মহিলা	WB/01/008/039416 ফটো উপলব্ধ	966 নাম : সবিতা সরকার স্বামীর নাম: দিলীপ সরকার বাড়ির নং : n0119 বয়স : 38 লিঙ্গ : মহিলা	UHI1501063 ফটো উপলব্ধ
967 নাম : মাস্পী সরকার পিতার নাম: মদন সরকার বাড়ির নং : n0133 বয়স : 29 লিঙ্গ : মহিলা	UHI2088466 ফটো উপলব্ধ	968 নাম : কুমা সরকার স্বামীর নাম: সুদন সরকার বাড়ির নং : n0133 বয়স : 43 লিঙ্গ : মহিলা	GBM2018240 ফটো উপলব্ধ	969 নাম : হীরামনি রায় স্বামীর নাম: পঞ্চ রায় বাড়ির নং : N0016 বয়স : 35 লিঙ্গ : মহিলা	UHI1423292 ফটো উপলব্ধ
970 নাম : চিত্তামনি সরকার স্বামীর নাম: গনেশ চন্দ্র সরকার বাড়ির নং : n0119 বয়স : 52 লিঙ্গ : মহিলা	WB/01/008/039362 ফটো উপলব্ধ	971 নাম : সুধন সরকার পিতার নাম: মণীন্দ্র সরকার বাড়ির নং : n0133 বয়স : 61 লিঙ্গ : পুরুষ	WB/01/008/039051 ফটো উপলব্ধ	972 নাম : দীপা সরকার পিতার নাম: সুপ্নব সরকার বাড়ির নং : এন0008 বয়স : 25 লিঙ্গ : মহিলা	UHI2496909 ফটো উপলব্ধ
973 নাম : বিজয়ী সরকার (মল্লিক) স্বামীর নাম: দুর্লভ সরকার বাড়ির নং : n0007 বয়স : 33 লিঙ্গ : মহিলা	UHI2195964 ফটো উপলব্ধ	974 নাম : তপু রায় পিতার নাম: দীনেশ রায় বাড়ির নং : n0016 বয়স : 37 লিঙ্গ : পুরুষ	GBM2619294 ফটো উপলব্ধ	975 নাম : নির্মালা সরকার স্বামীর নাম: অমল সরকার বাড়ির নং : n0119 বয়স : 71 লিঙ্গ : মহিলা	WB/01/008/039361 ফটো উপলব্ধ
976 নাম : টুটু সরকার পিতার নাম: নারায়ণ চন্দ্র সরকার বাড়ির নং : n0132 বয়স : 36 লিঙ্গ : মহিলা	GBM2619260 ফটো উপলব্ধ	977 নাম : মদন সরকার পিতার নাম: মণীন্দ্র সরকার বাড়ির নং : n0133 বয়স : 66 লিঙ্গ : পুরুষ	GBM2210219 ফটো উপলব্ধ	978 নাম : অরবিন্দু সরকার পিতার নাম: সুধন সরকার বাড়ির নং : খাপাইডাঙ্গা বয়স : 20 লিঙ্গ : পুরুষ	UHI2978484 ফটো উপলব্ধ
979 নাম : গোপাল সরকার পিতার নাম: পরেশ সরকার বাড়ির নং : n0134 বয়স : 76 লিঙ্গ : পুরুষ	WB/01/008/039495 ফটো উপলব্ধ	980 নাম : অনন্ত সরকার পিতার নাম: গনেশ সরকার বাড়ির নং : এন000 বয়স : 23 লিঙ্গ : পুরুষ	UHI2748499 ফটো উপলব্ধ	981 নাম : কাঞ্চন সাহা স্বামীর নাম: স্বপন কুমার সাহা বাড়ির নং : / বয়স : 48 লিঙ্গ : মহিলা	GBM2175511 ফটো উপলব্ধ
982 নাম : রঞ্জন সাহা পিতার নাম: স্বপন কুমার সাহা বাড়ির নং : n0135 বয়স : 27 লিঙ্গ : পুরুষ	UHI2393882 ফটো উপলব্ধ	983 নাম : স্বপন কুমার সাহা পিতার নাম: সতীশ সাহা বাড়ির নং : 0773 বয়স : 48 লিঙ্গ : পুরুষ	WB/01/004/387063 ফটো উপলব্ধ	984 নাম : মধুমিতা রায় সূত্রধর স্বামীর নাম: বিধান সূত্রধর বাড়ির নং : পাট নং - 290 বয়স : 31 লিঙ্গ : মহিলা	UHI1901925 ফটো উপলব্ধ
985 নাম : রূপন সাহা পিতার নাম: স্বপন সাহা বাড়ির নং : n0135 বয়স : 29 লিঙ্গ : পুরুষ	UHI2088268 ফটো উপলব্ধ	986 নাম : নমিতা রায় পিতার নাম: নারায়ণ রায় বাড়ির নং : এন000 বয়স : 21 লিঙ্গ : মহিলা	UHI2953164 ফটো উপলব্ধ	987 নাম : রোকী রায় পিতার নাম: ভবানী রায় বাড়ির নং : এন00 বয়স : 20 লিঙ্গ : পুরুষ	UHI2997633 ফটো উপলব্ধ
988 নাম : অঞ্জু দাও স্বামীর নাম: শিবশঙ্কর দে বাড়ির নং : খাপাইডাঙ্গা - 2 নং বয়স : 26 লিঙ্গ : মহিলা	TIH2224921 ফটো উপলব্ধ	989 নাম : পিংকি বর্মন পিতার নাম: গং নাথ বর্মন বাড়ির নং : খাপাইডাঙ্গা বয়স : 27 লিঙ্গ : মহিলা	XFB2116655 ফটো উপলব্ধ	990 নাম : মণি রায় পিতার নাম: সুনীল রায় বাড়ির নং : খাপাইডাঙ্গা বয়স : 19 লিঙ্গ : মহিলা	UHI3035417 ফটো উপলব্ধ

991 নাম : শঙ্করী বর্মন স্বামীর নাম: নিরঞ্জন কুমার রায় বাড়ির নং : খাপাইডাঙ্গা বয়স : 23 লিঙ্গ : মহিলা	UHI3036407 ফটো উপলব্ধ	992 নাম : জ্ঞানদীপ মজুমদার পিতার নাম: নিবংশ মজুমদার বাড়ির নং : জেএল নং 110 বয়স : 20 লিঙ্গ : পুরুষ	UHI3031648 ফটো উপলব্ধ	993 নাম : করন রায় পিতার নাম: প্রদীপ রায় বাড়ির নং : খাপাইডাঙ্গা বয়স : 20 লিঙ্গ : পুরুষ	UHI3037637 ফটো উপলব্ধ
994 নাম : সুব্রত রায় পিতার নাম: স্বপন রায় বাড়ির নং : এন0054 বয়স : 19 লিঙ্গ : পুরুষ	UHI3038296 ফটো উপলব্ধ	995 নাম : রাধারানী রায় পিতার নাম: বিষ্ণু প্রসাদ রায় বাড়ির নং : এন0118 বয়স : 23 লিঙ্গ : মহিলা	UHI3038841 ফটো উপলব্ধ	996 নাম : কোয়েল রায় পিতার নাম: দীপু রায় বাড়ির নং : 0016 বয়স : 20 লিঙ্গ : মহিলা	UHI3039203 ফটো উপলব্ধ
997 নাম : রিয়া সরকার পিতার নাম: কৃষ্ণ চন্দ্র সরকার বাড়ির নং : 0210 বয়স : 19 লিঙ্গ : মহিলা	UHI3045861 ফটো উপলব্ধ	998 নাম : রাধিকা বর্মন স্বামীর নাম: মনোরঞ্জন রায় বাড়ির নং : এন0046 বয়স : 21 লিঙ্গ : মহিলা	UHI3049285 ফটো উপলব্ধ	999 নাম : দেবস্মিতা রায় পিতার নাম: মদন কুমার বাড়ির নং : খাপাইডাঙ্গা বয়স : 21 লিঙ্গ : মহিলা	UHI3049483 ফটো উপলব্ধ
1000 নাম : দিব্যেন্দু কুমার রায় পিতার নাম: শ্যামল কুমার রায় বাড়ির নং : খাপাইডাঙ্গা বয়স : 19 লিঙ্গ : পুরুষ	UHI3049533 ফটো উপলব্ধ	1001 নাম : জয়শ্রী দত্ত পিতার নাম: স্বপন দত্ত বাড়ির নং : 03/290 বয়স : 19 লিঙ্গ : মহিলা	UHI3050184 ফটো উপলব্ধ	1002 নাম : ননী পাল পিতার নাম: নেপাল বাড়ির নং : খাপাইডাঙ্গা বয়স : 19 লিঙ্গ : পুরুষ	UHI3050283 ফটো উপলব্ধ
1003 নাম : দেবাশিস রয় পিতার নাম: সন্তোষ বাড়ির নং : এন0021 বয়স : 20 লিঙ্গ : পুরুষ	UHI3050846 ফটো উপলব্ধ	1004 নাম : প্রীতম রায় পিতার নাম: ললিত চন্দ্র রায় বাড়ির নং : এন0068 বয়স : 20 লিঙ্গ : পুরুষ	UHI3051315 ফটো উপলব্ধ	1005 নাম : বিশ্বজিৎ রয় পিতার নাম: পরিমল বাড়ির নং : এন0083 বয়স : 19 লিঙ্গ : পুরুষ	UHI3051448 ফটো উপলব্ধ
1006 নাম : লতিকা বর্মন পিতার নাম: জগদীশ চন্দ্র বর্মন বাড়ির নং : এন0075 বয়স : 24 লিঙ্গ : মহিলা	RNL2973220 ফটো উপলব্ধ	1007 নাম : নিলিমা দাস পিতার নাম: খগেন দাস বাড়ির নং : এন0143 বয়স : 32 লিঙ্গ : মহিলা	XFB1876036 ফটো উপলব্ধ	1008 নাম : কোয়েল রায় পিতার নাম: তিলক রায় বাড়ির নং : এন0057 বয়স : 25 লিঙ্গ : মহিলা	UHI2483998 ফটো উপলব্ধ
1009 নাম : লিপিকা রায় পিতার নাম: মনু রায় বাড়ির নং : এন0080 বয়স : 26 লিঙ্গ : মহিলা	UHI2474211 ফটো উপলব্ধ	1010 নাম : সুনীতি রায় পিতার নাম: অনকুল রায় বাড়ির নং : এন0043 বয়স : 25 লিঙ্গ : মহিলা	UHI2467116 ফটো উপলব্ধ	1011 নাম : অনিতা সিংহ পিতার নাম: শশিকান্ত সিংহ বাড়ির নং : এন0089 বয়স : 31 লিঙ্গ : মহিলা	NTL1623008 ফটো উপলব্ধ
1012 নাম : রাধি রায় পিতার নাম: রেবতী রায় বাড়ির নং : এন0096 বয়স : 25 লিঙ্গ : মহিলা	UHI2437218 ফটো উপলব্ধ	Q 1013 নাম : শিপ্রা ঘোষ পিতার নাম: স্বপন ঘোষ বাড়ির নং : 0169 বয়স : 34 লিঙ্গ : মহিলা	TIH1525963 ফটো উপলব্ধ	1014 নাম : ভারতী রায় পিতার নাম: দেবেন রায় বাড়ির নং : 001 বয়স : 29 লিঙ্গ : মহিলা	TIH1874411 ফটো উপলব্ধ
1015 নাম : কোয়েল রায় স্বামীর নাম: দীপকর রায় বাড়ির নং : এন000 বয়স : 23 লিঙ্গ : মহিলা	UHI3056421 ফটো উপলব্ধ	1016 নাম : সঞ্জিতা রায় স্বামীর নাম: রাজীব রায় বাড়ির নং : এন0038 বয়স : 22 লিঙ্গ : মহিলা	UHI3056447 ফটো উপলব্ধ	1017 নাম : দিশ্টি রায় পিতার নাম: রাজেন রায় বাড়ির নং : এন0038 বয়স : 19 লিঙ্গ : মহিলা	UHI3056454 ফটো উপলব্ধ
1018 নাম : লিপিকা রায় স্বামীর নাম: সমীর রায় বাড়ির নং : এন0151 বয়স : 19 লিঙ্গ : মহিলা	UHI3056462 ফটো উপলব্ধ	1019 নাম : সোমা রায় পিতার নাম: অনন্ত রায় বাড়ির নং : এন0040 বয়স : 19 লিঙ্গ : মহিলা	UHI3056538 ফটো উপলব্ধ	1020 নাম : দীয়া রায় পিতার নাম: দীনেশ চন্দ্র রায় বাড়ির নং : এন0039 বয়স : 19 লিঙ্গ : মহিলা	UHI3056595 ফটো উপলব্ধ



<p>1021</p> <p>নাম : জ্যোতিকা রায় স্বামীর নাম: সজল রায় বাড়ির নং : চৌদংগা বয়স : 24 লিঙ্গ : মহিলা</p>	<p>UHI3059508</p> <p>ফটো উপলব্ধ</p>	<p>1022</p> <p>নাম : সজয় তরফদার পিতার নাম: মুতুজয় তরফদার বাড়ির নং : খাপাইডাঙ্গা বয়স : 21 লিঙ্গ : পুরুষ</p>	<p>UHI3071008</p> <p>ফটো উপলব্ধ</p>	<p>1023</p> <p>নাম : লক্ষ্মী কান্ত রায় পিতার নাম: মন্তেশ্বর রায় বাড়ির নং : খাপাইডাঙ্গা বয়স : 63 লিঙ্গ : পুরুষ</p>	<p>UHI3083664</p> <p>ফটো উপলব্ধ</p>
---	-------------------------------------	--	-------------------------------------	---	-------------------------------------



1024	1	UHI3098027
নাম : অর্পিতা রায় পিতার নাম: রুগজিৎ রায় বাড়ির নং : সি/116 বয়স : 19 লিঙ্গ : মহিলা		ফটো উপলব্ধ

1025	1	UHI3098712
নাম : দীপ রায় পিতার নাম: দিলীপ কুমার রায় বাড়ির নং : নং0061 বয়স : 19 লিঙ্গ : পুরুষ		ফটো উপলব্ধ



1026	1	UHI3109345
নাম : ধ্রুবজ্যোতি রায় পিতার নাম: প্রদীপ কুমার রায় বাড়ির নং : এন0029 বয়স : 18 লিঙ্গ : পুরুষ		ফটো উপলব্ধ

নির্বাচক সংখ্যার সারসংক্ষেপ :

A) নির্বাচকের সংখ্যা :

	নির্বাচক তালিকার প্রকৃতি	নির্বাচক তালিকার পরিচিতি :	নির্বাচকের সংখ্যা :				
			পুরুষ	মহিলা	তৃতীয় লিঙ্গ	মোট	
I	মূল তালিকা	মূল তালিকা	বিশেষ নিবিড় সংশোধন ২০২৬ এর চূড়ান্ত ভোটার তালিকার সহিত 06-04-2026 তারিখ অবধি সংশোধিত নির্বাচক তালিকা	527	496	0	1023
II	1- সংযোজন তালিকা	সংযোজনী 1	বিশেষ সংক্ষিপ্ত সংশোধন 2026	1	1	0	2
		সংযোজনী 2	ধারাবাহিক সংশোধন 2026	1	0	0	1
		মোট		2	1	0	3
III	2- বিয়োজন তালিকা	সংযোজনী 1	বিশেষ সংক্ষিপ্ত সংশোধন 2026	1	4	0	5
		সংযোজনী 2	ধারাবাহিক সংশোধন 2026	0	0	0	0
		মোট		1	4	0	5
IV	'লিঙ্গ ক্ষেত্রের' পরিবর্তনের কারণে পার্থক্য			1	-1	0	0
V	বিচারপ্রক্রিয়ার অধীনস্থ			0	0	0	0
VI	বিচার বিভাগীয় আধিকারিক কর্তৃক বিচারপূর্বক নিষ্পত্তির পর বিয়োজিত			4	4	0	8
নির্বাচকের মোট সংখ্যা (I+II-III+IV-V-VI)				525	488	0	1013

B) ক্রটি সংশোধনের সংখ্যা :

নির্বাচক তালিকার প্রকৃতি	নির্বাচক তালিকার পরিচিতি :	ক্রটি সংশোধনের সংখ্যা :
সংযোজনী 1	বিশেষ সংক্ষিপ্ত সংশোধন 2026	2
সংযোজনী 2	ধারাবাহিক সংশোধন 2026	3
	মোট	5

নির্বাচক নিবন্ধন আধিকারিকের স্বাক্ষর

E-মৃত, S-স্থানান্তরিত, R-একাধিকবার অন্তর্ভুক্ত, M-নিখোঁজ, Q-যোগ্য নহে