



নির্বাচক তালিকা 2026 S25 পশ্চিমবঙ্গ

বিধানসভা নির্বাচনক্ষেত্রের নং, নাম ও সংরক্ষণের স্থিতি : 3 - কুচবিহার উত্তর (তপশীলি জাতি)		অংশ নং : 45																			
বিধানসভা নির্বাচনক্ষেত্রটি যে লোকসভা নির্বাচনক্ষেত্রের / ক্ষেত্রসমূহের অন্তর্ভুক্ত তার নং, নাম ও সংরক্ষণ স্থিতি : 1 - কুচবিহার (তপশীলি জাতি)																					
1. সংশোধনের পূর্ণ বিবরণ																					
সংশোধনের বৎসর :	2026	নির্বাচক তালিকার পরিচিতি : বিশেষ নিবিড় সংশোধন ২০২৬ এর চূড়ান্ত ভোটার তালিকার সহিত 06-04-2026 তারিখ অবধি সংশোধিত নির্বাচক তালিকা																			
ভিত্তি তারিখ :	01-01-2026																				
সংশোধনের প্রকৃতি :	ধারাবাহিক সংশোধন 2026																				
প্রকাশনার তারিখ :	06-04-2026																				
2. অংশ ও নির্বাচনী এলাকার পূর্ণ বিবরণ :																					
অংশের ভাগ নং ও নাম :																					
1-কুমটিরঘাট (অংশ)		<table style="width: 100%; border-collapse: collapse;"> <tr> <td style="width: 50%;">প্রধান শহর/গ্রাম</td> <td style="width: 50%;">: কুমটিরঘাট</td> </tr> <tr> <td>ওয়ার্ড</td> <td>:</td> </tr> <tr> <td>থানা</td> <td>: পুণ্ডিবাজী</td> </tr> <tr> <td>গ্রাম পঞ্চগায়েত</td> <td>: মরিচবাড়ী খোল্টা</td> </tr> <tr> <td>ব্লক</td> <td>: কুচবিহার-২</td> </tr> <tr> <td>মহকুমা</td> <td>: কুচবিহার সদর</td> </tr> <tr> <td>জেলা</td> <td>: কুচবিহার</td> </tr> <tr> <td>পিন</td> <td>: 736121</td> </tr> </table>				প্রধান শহর/গ্রাম	: কুমটিরঘাট	ওয়ার্ড	:	থানা	: পুণ্ডিবাজী	গ্রাম পঞ্চগায়েত	: মরিচবাড়ী খোল্টা	ব্লক	: কুচবিহার-২	মহকুমা	: কুচবিহার সদর	জেলা	: কুচবিহার	পিন	: 736121
প্রধান শহর/গ্রাম	: কুমটিরঘাট																				
ওয়ার্ড	:																				
থানা	: পুণ্ডিবাজী																				
গ্রাম পঞ্চগায়েত	: মরিচবাড়ী খোল্টা																				
ব্লক	: কুচবিহার-২																				
মহকুমা	: কুচবিহার সদর																				
জেলা	: কুচবিহার																				
পিন	: 736121																				
3. ভোট গ্রহন কেন্দ্রের পূর্ণ বিবরণ :																					
ভোট গ্রহন কেন্দ্রের নং, নাম :		ভোট গ্রহন কেন্দ্রের শ্রেণী :		গ্রামীণ																	
45 - কুমটিরঘাট এইডেড প্রাইমারী স্কুল		এই অংশে সহায়ক ভোটগ্রহন কেন্দ্রের সংখ্যা		0																	
ভোট গ্রহন কেন্দ্রের ঠিকানা :		:																			
কুমটিরঘাট এইডেড প্রাইমারী স্কুল, (কক্ষ-১), কুমটিরঘাট																					
4. নির্বাচকের সংখ্যা :																					
প্রথম ক্রমিক নং	শেষ ক্রমিক নং	মোট সংখ্যা																			
		পুরুষ	মহিলা	তৃতীয় লিঙ্গ	মোট																
1	834	437	393	0	830																

নির্বাচক নিবন্ধন আধিকারিকের স্বাক্ষর

Nazri Naksha



Google Map View

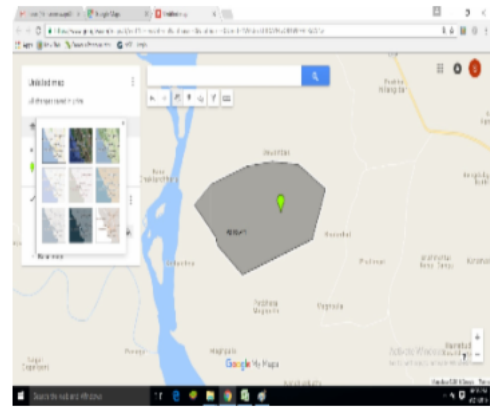

Polling Station Building Front View



Polling Station Front View



Cad View

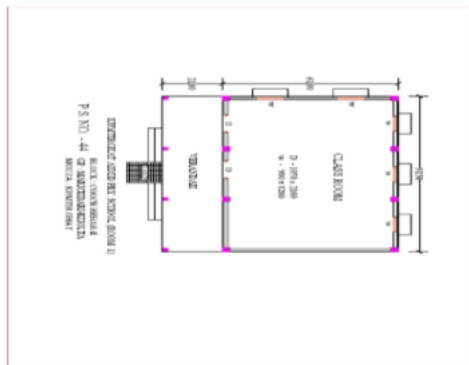

Key MAP View





1 নাম : অমল রায় মায়ের নাম: নিরবালা রায় বাড়ির নং : n0173 বয়স : 38 লিঙ্গ : পুরুষ	LZL2753887 ফটো উপলব্ধ	2 নাম : ফুল কাজী স্বামীর নাম: দেবেন কাজী বাড়ির নং : n0037 বয়স : 60 লিঙ্গ : মহিলা	UHI2564763 ফটো উপলব্ধ	3 নাম : দেবেন কাজী পিতার নাম: বিশেশ্বর কাজী বাড়ির নং : n0037 বয়স : 69 লিঙ্গ : পুরুষ	UHI2564722 ফটো উপলব্ধ
4 নাম : কল্যাণী (রায়) কাথী স্বামীর নাম: দুলাল কাথী বাড়ির নং : n0037 বয়স : 30 লিঙ্গ : মহিলা	UHI1863430 ফটো উপলব্ধ	5 নাম : সুনিতী (রায়) অধিকারী স্বামীর নাম: শিশির কুমার রায় বাড়ির নং : n0215 বয়স : 50 লিঙ্গ : মহিলা	LZL1626928 ফটো উপলব্ধ	6 নাম : অনিমা (বর্মন) রায় স্বামীর নাম: রসিক রায় বাড়ির নং : n0215 বয়স : 52 লিঙ্গ : মহিলা	LZL1627264 ফটো উপলব্ধ
7 নাম : শ্যামা চরন অধিকারী পিতার নাম: মহেশ চন্দ্র অধিকারী বাড়ির নং : n0215 বয়স : 48 লিঙ্গ : পুরুষ	WB/01/004/174342 ফটো উপলব্ধ	8 নাম : বিষ্ণু অধিকারী পিতার নাম: মহেশ অধিকারী বাড়ির নং : n0132 বয়স : 51 লিঙ্গ : পুরুষ	WB/01/004/174683 ফটো উপলব্ধ	9 নাম : প্রমিলা অধিকারী স্বামীর নাম: ভক্তেশ্বর অধিকারী বাড়ির নং : n0105 বয়স : 73 লিঙ্গ : মহিলা	WB/01/004/174549 ফটো উপলব্ধ
10 নাম : মাম্পি (বর্মন) অধিকারী স্বামীর নাম: শ্যামা চরন অধিকারী বাড়ির নং : n0132 বয়স : 36 লিঙ্গ : মহিলা	UHI1394436 ফটো উপলব্ধ	11 নাম : পরেশ অধিকারী পিতার নাম: মন্তেশ্বর অধিকারী বাড়ির নং : n0114 বয়স : 65 লিঙ্গ : পুরুষ	WB/01/004/174069 ফটো উপলব্ধ	12 নাম : দীপক অধিকারী পিতার নাম: ভক্তেশ্বর অধিকারী বাড়ির নং : n0105 বয়স : 54 লিঙ্গ : পুরুষ	WB/01/004/174194 ফটো উপলব্ধ
13 নাম : রিংকু রায় অধিকারী স্বামীর নাম: দীপক রায় অধিকারী বাড়ির নং : n0105 বয়স : 38 লিঙ্গ : মহিলা	LZL2753911 ফটো উপলব্ধ	14 নাম : পঙ্কজ অধিকারী পিতার নাম: পরেশ অধিকারী বাড়ির নং : n0114 বয়স : 35 লিঙ্গ : পুরুষ	UHI1528306 ফটো উপলব্ধ	15 নাম : রত্নেশ্বর অধিকারী পিতার নাম: মহেশ চন্দ্র অধিকারী বাড়ির নং : n0132 বয়স : 42 লিঙ্গ : পুরুষ	LZL2815140 ফটো উপলব্ধ
16 নাম : সুরেশ অধিকারী পিতার নাম: মন্তেশ্বর অধিকারী বাড়ির নং : n0114 বয়স : 73 লিঙ্গ : পুরুষ	WB/01/004/174035 ফটো উপলব্ধ	17 নাম : অঞ্জলী অধিকারী স্বামীর নাম: পরেশ অধিকারী বাড়ির নং : n0114 বয়স : 57 লিঙ্গ : মহিলা	WB/01/004/174167 ফটো উপলব্ধ	18 নাম : মানিক অধিকারী পিতার নাম: সুরেশ চন্দ্র অধিকারী বাড়ির নং : n0114 বয়স : 42 লিঙ্গ : পুরুষ	LZL2254613 ফটো উপলব্ধ
19 নাম : অনিমা রয় স্বামীর নাম: সমীর অধিকারী বাড়ির নং : এন০১০৫ বয়স : 40 লিঙ্গ : মহিলা	CFC3868528 ফটো উপলব্ধ	20 নাম : মিনু (রায়) অধিকারী স্বামীর নাম: মানিক অধিকারী বাড়ির নং : n0114 বয়স : 30 লিঙ্গ : মহিলা	UHI1863331 ফটো উপলব্ধ	21 নাম : দুলাল অধিকারী পিতার নাম: পরেশ অধিকারী বাড়ির নং : n0114 বয়স : 31 লিঙ্গ : পুরুষ	UHI1735844 ফটো উপলব্ধ
22 নাম : হিরনবালা অধিকারী স্বামীর নাম: সুরেশ চন্দ্র অধিকারী বাড়ির নং : n0114 বয়স : 66 লিঙ্গ : মহিলা	WB/01/004/174166 ফটো উপলব্ধ	23 নাম : সবিতা অধিকারী স্বামীর নাম: বলরাম রায় বাড়ির নং : n0124 বয়স : 59 লিঙ্গ : মহিলা	UHI2854495 ফটো উপলব্ধ	24 নাম : বীনা অধিকারী স্বামীর নাম: মহেশ চন্দ্র অধিকারী বাড়ির নং : n0132 বয়স : 68 লিঙ্গ : মহিলা	WB/01/004/174297 ফটো উপলব্ধ
25 নাম : সুশান্ত অধিকারী পিতার নাম: সুরেশ অধিকারী বাড়ির নং : n0114 বয়স : 30 লিঙ্গ : পুরুষ	UHI2118644 ফটো উপলব্ধ	Q 26 নাম : উমা অধিকারী স্বামীর নাম: পঙ্কজ অধিকারী বাড়ির নং : এন০১১৪ বয়স : 29 লিঙ্গ : মহিলা	UHI2971349 ফটো উপলব্ধ	27 নাম : নীলিমা (রায়) অধিকারী স্বামীর নাম: বিষ্ণু অধিকারী বাড়ির নং : n0132 বয়স : 43 লিঙ্গ : মহিলা	LZL2057479 ফটো উপলব্ধ
28 নাম : সুচিত্রা অধিকারী রয় স্বামীর নাম: পিংকু রায় বাড়ির নং : এন০০০ বয়স : 27 লিঙ্গ : মহিলা	TIH1771005 ফটো উপলব্ধ	29 নাম : শুকরা অসুর পিতার নাম: তৃক অসুর বাড়ির নং : n0078 বয়স : 33 লিঙ্গ : পুরুষ	UHI1629062 ফটো উপলব্ধ	30 নাম : সবিতা অসুর স্বামীর নাম: জ্ঞান অসুর বাড়ির নং : n0080 বয়স : 59 লিঙ্গ : মহিলা	WB/01/004/174818 ফটো উপলব্ধ

31 নাম : সুনিল অসুর পিতার নাম: টুরু অসুর বাড়ির নং : n0078 বয়স : 29 লিঙ্গ : পুরুষ	UHI2118396 ফটো উপলব্ধ	32 নাম : শিব অসুর পিতার নাম: টুরু অসুর বাড়ির নং : n0078 বয়স : 49 লিঙ্গ : পুরুষ	LZL2057495 ফটো উপলব্ধ	33 নাম : সবিতা অসুর স্বামীর নাম: শিব অসুর বাড়ির নং : n0078 বয়স : 38 লিঙ্গ : মহিলা	UHI1863174 ফটো উপলব্ধ
34 নাম : বিমল অসুর পিতার নাম: জ্ঞান অসুর বাড়ির নং : n0080 বয়স : 32 লিঙ্গ : পুরুষ	UHI1735810 ফটো উপলব্ধ	35 নাম : মানিক অসুর মায়ের নাম: সবিতা অসুর বাড়ির নং : এন0080 বয়স : 24 লিঙ্গ : পুরুষ	UHI2702132 ফটো উপলব্ধ	36 নাম : সুরাজ ওরাও পিতার নাম: ঠাকুর ওরাও বাড়ির নং : n0031 বয়স : 32 লিঙ্গ : পুরুষ	UHI1863182 ফটো উপলব্ধ
# 37 নাম : সন্ধ্যা ওরাও স্বামীর নাম: নারায়ন ওরাও বাড়ির নং : n0067 বয়স : 42 লিঙ্গ : মহিলা	LZL2254720 ফটো উপলব্ধ	38 নাম : মানা উড়াও পিতার নাম: সমা উড়াও বাড়ির নং : n0087 বয়স : 69 লিঙ্গ : পুরুষ	WB/01/004/174436 ফটো উপলব্ধ	39 নাম : শ্যামল উরাও পিতার নাম: ঈশোয়ার উরাও বাড়ির নং : n0088 বয়স : 44 লিঙ্গ : পুরুষ	LZL2324804 ফটো উপলব্ধ
40 নাম : গনেশ উড়াও মায়ের নাম: শকুন্তলা উড়াও বাড়ির নং : n0033 বয়স : 51 লিঙ্গ : পুরুষ	WB/01/004/174919 ফটো উপলব্ধ	41 নাম : শান্তি উরাও (লাকড়া) স্বামীর নাম: গনেশ উরাও (লাকরা) বাড়ির নং : n0033 বয়স : 51 লিঙ্গ : মহিলা	WB/02/011/018387 ফটো উপলব্ধ	42 নাম : বিনোদ ওরাও পিতার নাম: ফাগু ওরাও বাড়ির নং : n0035 বয়স : 55 লিঙ্গ : পুরুষ	UHI0190942 ফটো উপলব্ধ
43 নাম : বিনয় ওরাও পিতার নাম: ফুলদেও ওরাও বাড়ির নং : n0035 বয়স : 30 লিঙ্গ : পুরুষ	UHI1863356 ফটো উপলব্ধ	44 নাম : বিজয় ওরাও পিতার নাম: বিপাই ওরাও বাড়ির নং : n0086 বয়স : 29 লিঙ্গ : পুরুষ	UHI2653863 ফটো উপলব্ধ	45 নাম : গদাই উড়াও পিতার নাম: ফাগু উড়াও বাড়ির নং : n0036 বয়স : 70 লিঙ্গ : পুরুষ	WB/01/004/174026 ফটো উপলব্ধ
46 নাম : স্বপন ওরাও পিতার নাম: সুরেন ওরাও বাড়ির নং : n0073 বয়স : 27 লিঙ্গ : পুরুষ	UHI2314987 ফটো উপলব্ধ	47 নাম : গীতা উড়াও স্বামীর নাম: বিকাই উড়াও বাড়ির নং : n0086 বয়স : 59 লিঙ্গ : মহিলা	WB/01/004/174853 ফটো উপলব্ধ	48 নাম : বান্দা উড়াও পিতার নাম: ঈশোয়ার উড়াও বাড়ির নং : n0088 বয়স : 49 লিঙ্গ : পুরুষ	WB/01/004/174907 ফটো উপলব্ধ
49 নাম : শকুন্তলা উড়াও স্বামীর নাম: সুখলাল উড়াও বাড়ির নং : n0033 বয়স : 69 লিঙ্গ : মহিলা	WB/01/004/174240 ফটো উপলব্ধ	50 নাম : ফুলদেও উরাও মায়ের নাম: সানচারিয়া উরাও বাড়ির নং : n0035 বয়স : 60 লিঙ্গ : পুরুষ	LZL2324812 ফটো উপলব্ধ	51 নাম : লক্ষ্মী (টেল্লা) উরাও স্বামীর নাম: মহাদেব উরাও বাড়ির নং : n0035 বয়স : 32 লিঙ্গ : মহিলা	UHI1863034 ফটো উপলব্ধ
52 নাম : রাজনী উড়াও স্বামীর নাম: নরেশ উড়াও বাড়ির নং : n0072 বয়স : 56 লিঙ্গ : মহিলা	WB/01/004/174850 ফটো উপলব্ধ	53 নাম : টুম্পা উরাও পিতার নাম: গদাই উরাও বাড়ির নং : n0036 বয়স : 37 লিঙ্গ : মহিলা	LZL2815264 ফটো উপলব্ধ	54 নাম : প্রকাশ ওরাও পিতার নাম: মানা ওরাও বাড়ির নং : n0087 বয়স : 30 লিঙ্গ : পুরুষ	UHI2315026 ফটো উপলব্ধ
55 নাম : বিষ্ণু উড়াও পিতার নাম: বাসদেও উড়াও বাড়ির নং : n0072 বয়স : 67 লিঙ্গ : পুরুষ	WB/01/004/174899 ফটো উপলব্ধ	56 নাম : পৌরী ওরাও স্বামীর নাম: ফুলদেও ওরাও বাড়ির নং : n0035 বয়স : 43 লিঙ্গ : মহিলা	LZL2325884 ফটো উপলব্ধ	57 নাম : সুনিতা উরাও (সিং) স্বামীর নাম: বিনোদ উরাও বাড়ির নং : n0035 বয়স : 39 লিঙ্গ : মহিলা	LZL2753721 ফটো উপলব্ধ
58 নাম : সুশান্তি উরাও স্বামীর নাম: বৃন্দরাম উরাও বাড়ির নং : n0067 বয়স : 39 লিঙ্গ : মহিলা	UHI2118446 ফটো উপলব্ধ	59 নাম : টুম্পা বর্মন ওরাও স্বামীর নাম: চন্দন ওরাও বাড়ির নং : n0067 বয়স : 31 লিঙ্গ : মহিলা	UHI2314870 ফটো উপলব্ধ	60 নাম : অজয় উরাও পিতার নাম: বিপাই উরাও বাড়ির নং : n0086 বয়স : 31 লিঙ্গ : পুরুষ	UHI2118362 ফটো উপলব্ধ



61 নাম : কমল উড়াও পিতার নাম: ঙ্গশোয়ার উড়াও বাড়ির নং : n0088 বয়স : 28 লিঙ্গ : পুরুষ	UHI2118420 ফটো উপলব্ধ	62 নাম : নিকিতা উরাও পিতার নাম: ফুলদেও উরাও বাড়ির নং : এন0035 বয়স : 25 লিঙ্গ : মহিলা	UHI2475093 ফটো উপলব্ধ	63 নাম : মনিষা উরাও পিতার নাম: ফুলদেও উরাও বাড়ির নং : এন0035 বয়স : 28 লিঙ্গ : মহিলা	UHI2469195 ফটো উপলব্ধ
64 নাম : সঙ্গীতা ওরাও পিতার নাম: বিষ্ণু ওরাও বাড়ির নং : n0072 বয়স : 27 লিঙ্গ : মহিলা	UHI2314888 ফটো উপলব্ধ	65 নাম : সুকুমারি উরাও পিতার নাম: মঙ্গল উরাও বাড়ির নং : এন000 বয়স : 30 লিঙ্গ : মহিলা	TIH2125300 ফটো উপলব্ধ	66 নাম : অনিশা মিজু ওরাও স্বামীর নাম: সুরাজ ওরাও বাড়ির নং : n0031 বয়স : 29 লিঙ্গ : মহিলা	UHI2314847 ফটো উপলব্ধ
67 নাম : সনজ্ঞন উরাও পিতার নাম: লদো উরাও বাড়ির নং : এন0২১৭ বয়স : 41 লিঙ্গ : পুরুষ	UHI2438034 ফটো উপলব্ধ	68 নাম : রেখা ওরাও পিতার নাম: বিষ্ণু ওরাও বাড়ির নং : n0072 বয়স : 31 লিঙ্গ : মহিলা	UHI2314839 ফটো উপলব্ধ	69 নাম : সুনিতা ওরাও পিতার নাম: নারায়ণ ওরাও বাড়ির নং : এন0067 বয়স : 23 লিঙ্গ : মহিলা	UHI2702165 ফটো উপলব্ধ
70 নাম : রঞ্জনা উরাও স্বামীর নাম: স্বপন ওরাও বাড়ির নং : এন0073 বয়স : 26 লিঙ্গ : মহিলা	UHI2702090 ফটো উপলব্ধ	71 নাম : সুমিত্রা উরাও (তিরকী) পিতার নাম: ফুলদেও উরাও বাড়ির নং : n0035 বয়স : 59 লিঙ্গ : মহিলা	LZL2753572 ফটো উপলব্ধ	72 নাম : মহাদেব ওরাও পিতার নাম: বিজয় ওরাও বাড়ির নং : n0035 বয়স : 45 লিঙ্গ : পুরুষ	LZL2057503 ফটো উপলব্ধ
73 নাম : নারায়ন উড়াও পিতার নাম: পিয়ুস ওরাও বাড়ির নং : n0067 বয়স : 54 লিঙ্গ : পুরুষ	UHI2776631 ফটো উপলব্ধ	74 নাম : বদুরাম উড়াও পিতার নাম: পিয়ুস উড়াও বাড়ির নং : n0067 বয়স : 49 লিঙ্গ : পুরুষ	WB/01/004/174396 ফটো উপলব্ধ	75 নাম : সরস্বতী উড়াও স্বামীর নাম: বিজয় উড়াও বাড়ির নং : n0067 বয়স : 61 লিঙ্গ : মহিলা	WB/01/004/174510 ফটো উপলব্ধ
76 নাম : জয়দেব ওরাও পিতার নাম: নরেশ ওরাও বাড়ির নং : n0072 বয়স : 27 লিঙ্গ : পুরুষ	UHI2315000 ফটো উপলব্ধ	77 নাম : বিকাই উড়াও পিতার নাম: শুকুরা উড়াও বাড়ির নং : n0086 বয়স : 67 লিঙ্গ : পুরুষ	WB/01/004/174942 ফটো উপলব্ধ	78 নাম : এতোয়ারী উড়াও স্বামীর নাম: ক্ষতো উড়াও বাড়ির নং : n0087 বয়স : 52 লিঙ্গ : মহিলা	WB/01/004/174566 ফটো উপলব্ধ
79 নাম : অমলেশ উরাও পিতার নাম: সুখলাল উরাও বাড়ির নং : n0033 বয়স : 37 লিঙ্গ : পুরুষ	LZL2754133 ফটো উপলব্ধ	80 নাম : শালো উড়াও স্বামীর নাম: বিরসু উড়াও বাড়ির নং : n0075 বয়স : 73 লিঙ্গ : মহিলা	LZL0333013 ফটো উপলব্ধ	81 নাম : বুলবুলি (সিং) উরাও স্বামীর নাম: বান্দা উরাও বাড়ির নং : n0088 বয়স : 33 লিঙ্গ : মহিলা	UHI1735695 ফটো উপলব্ধ
82 নাম : গয়না (সিং) উরাও স্বামীর নাম: অশোক উরাও বাড়ির নং : n0033 বয়স : 46 লিঙ্গ : মহিলা	UHI1735687 ফটো উপলব্ধ	83 নাম : অশোক উরাও পিতার নাম: সুখলাল উরাও বাড়ির নং : n0033 বয়স : 42 লিঙ্গ : পুরুষ	LZL2551844 ফটো উপলব্ধ	84 নাম : বিজয় উড়াও পিতার নাম: ফাও উড়াও বাড়ির নং : n0035 বয়স : 73 লিঙ্গ : পুরুষ	WB/01/004/174290 ফটো উপলব্ধ
85 নাম : সনজিত উরাও পিতার নাম: বিপাই উরাও বাড়ির নং : n0086 বয়স : 26 লিঙ্গ : পুরুষ	UHI2622173 ফটো উপলব্ধ	86 নাম : সুমিত্রা উড়াও স্বামীর নাম: মানা উড়াও বাড়ির নং : n0087 বয়স : 61 লিঙ্গ : মহিলা	WB/01/004/174517 ফটো উপলব্ধ	87 নাম : ক্ষতো উড়াও পিতার নাম: সমা উড়াও বাড়ির নং : n0087 বয়স : 57 লিঙ্গ : পুরুষ	WB/01/004/174114 ফটো উপলব্ধ
88 নাম : শেফালী উড়াও স্বামীর নাম: শ্যামল উড়াও বাড়ির নং : n0088 বয়স : 41 লিঙ্গ : মহিলা	LZL2254753 ফটো উপলব্ধ	89 নাম : সঞ্জয় উরাও পিতার নাম: বিকাই উরাও বাড়ির নং : n0086 বয়স : 36 লিঙ্গ : পুরুষ	UHI2118610 ফটো উপলব্ধ	90 নাম : যুথিকা উড়াও স্বামীর নাম: বিষ্ণু উড়াও বাড়ির নং : n0072 বয়স : 59 লিঙ্গ : মহিলা	WB/01/004/174642 ফটো উপলব্ধ



91 নাম : সুরেন উড়াও পিতার নাম: সাওনা উড়াও বাড়ির নং : n0073 বয়স : 63 লিঙ্গ : পুরুষ	WB/02/013/186697 ফটো উপলব্ধ	92 নাম : দাসী উরাও স্বামীর নাম: বিজয় উরাও বাড়ির নং : n0035 বয়স : 67 লিঙ্গ : মহিলা	UHI2610681 ফটো উপলব্ধ	93 নাম : সায়ন উরাও পিতার নাম: বিনোদ উরাও বাড়ির নং : এন000 বয়স : 21 লিঙ্গ : পুরুষ	UHI2974749 ফটো উপলব্ধ
94 নাম : প্রানজিৎ কুমার উরাও পিতার নাম: নারায়ণ উরাও বাড়ির নং : n0067 বয়স : 26 লিঙ্গ : পুরুষ	UHI2397644 ফটো উপলব্ধ	95 নাম : রাজেস উরাও পিতার নাম: বিজয় উরাও বাড়ির নং : n0067 বয়স : 40 লিঙ্গ : পুরুষ	UHI1628817 ফটো উপলব্ধ	96 নাম : মাইতি অসুর ওরাও স্বামীর নাম: অজয় ওরাও বাড়ির নং : n0086 বয়স : 27 লিঙ্গ : মহিলা	UHI2315034 ফটো উপলব্ধ
97 নাম : শিমরান উরাও পিতার নাম: গনেশ উরাও বাড়ির নং : n0033 বয়স : 26 লিঙ্গ : মহিলা	UHI2397727 ফটো উপলব্ধ	98 নাম : নরেশ উড়াও পিতার নাম: বাসদেও উড়াও বাড়ির নং : n0072 বয়স : 59 লিঙ্গ : পুরুষ	WB/01/004/174868 ফটো উপলব্ধ	99 নাম : তাপস উরাও পিতার নাম: ক্ষতো উড়াও বাড়ির নং : N0000 বয়স : 26 লিঙ্গ : পুরুষ	UHI2653897 ফটো উপলব্ধ
100 নাম : রিনা উরাও পিতার নাম: ক্ষতো উরাও বাড়ির নং : n0087 বয়স : 29 লিঙ্গ : মহিলা	UHI2397636 ফটো উপলব্ধ	101 নাম : ঠাকুরা উড়াও পিতার নাম: ছানি উড়াও বাড়ির নং : n0031 বয়স : 63 লিঙ্গ : পুরুষ	WB/01/004/174870 ফটো উপলব্ধ	102 নাম : সুমিত্রা উড়াও স্বামীর নাম: ঠাকুর উড়াও বাড়ির নং : n0031 বয়স : 57 লিঙ্গ : মহিলা	WB/01/004/174688 ফটো উপলব্ধ
103 নাম : পার্বতী উড়াও স্বামীর নাম: গদাই উড়াও বাড়ির নং : n0036 বয়স : 59 লিঙ্গ : মহিলা	WB/01/004/174686 ফটো উপলব্ধ	104 নাম : চন্দন ওরাও পিতার নাম: বিজয় ওরাও বাড়ির নং : n0067 বয়স : 34 লিঙ্গ : পুরুষ	UHI1527902 ফটো উপলব্ধ	105 নাম : বিপ্লব উড়াও পিতার নাম: বিষ্ণু উড়াও বাড়ির নং : n0072 বয়স : 34 লিঙ্গ : পুরুষ	UHI1527878 ফটো উপলব্ধ
106 নাম : বাসুদেব উরাও পিতার নাম: নরেশ উরাও বাড়ির নং : n0072 বয়স : 30 লিঙ্গ : পুরুষ	UHI2007821 ফটো উপলব্ধ	107 নাম : সরস্বতী (সরকার) ওরাও স্বামীর নাম: অমলেশ ওরাও বাড়ির নং : n0033 বয়স : 34 লিঙ্গ : মহিলা	UHI1863273 ফটো উপলব্ধ	108 নাম : বুলবুলি উরাও স্বামীর নাম: সুরেশ উড়াও বাড়ির নং : n0168 বয়স : 40 লিঙ্গ : মহিলা	LZL2325421 ফটো উপলব্ধ
109 নাম : বৃধুয়া উরাও পিতার নাম: ছানি উরাও বাড়ির নং : n0032 বয়স : 53 লিঙ্গ : পুরুষ	LZL1627736 ফটো উপলব্ধ	110 নাম : শিব উরাও পিতার নাম: বিজয় উরাও বাড়ির নং : n0145 বয়স : 36 লিঙ্গ : পুরুষ	UHI1389790 ফটো উপলব্ধ	111 নাম : সুশান্ত ওরাও পিতার নাম: বিজয় ওরাও বাড়ির নং : n0032 বয়স : 40 লিঙ্গ : পুরুষ	LZL2324846 ফটো উপলব্ধ
112 নাম : সুনীতা উড়াও স্বামীর নাম: বিকাশ উড়াও বাড়ির নং : n0222 বয়স : 34 লিঙ্গ : মহিলা	TIH1309830 ফটো উপলব্ধ	113 নাম : বিকাশ ওড়াও পিতার নাম: মানা উরাও বাড়ির নং : n0153 বয়স : 38 লিঙ্গ : পুরুষ	UHI1528264 ফটো উপলব্ধ	114 নাম : প্রিয়াংকা ওড়াও পিতার নাম: সানিয়া ওড়াও বাড়ির নং : এন0076 বয়স : 23 লিঙ্গ : মহিলা	UHI2702173 ফটো উপলব্ধ
115 নাম : কমলা ওরাও স্বামীর নাম: সাণিয়া ওরাও বাড়ির নং : n0076 বয়স : 47 লিঙ্গ : মহিলা	LZL2254811 ফটো উপলব্ধ	116 নাম : সাণিয়া ওরাও পিতার নাম: সাওলা ওরাও বাড়ির নং : n0076 বয়স : 49 লিঙ্গ : পুরুষ	UHI2564904 ফটো উপলব্ধ	117 নাম : মহাবীর ওরাও পিতার নাম: সুখলাল ওরাও বাড়ির নং : n0076 বয়স : 27 লিঙ্গ : পুরুষ	UHI2314961 ফটো উপলব্ধ
118 নাম : সুরেশ ওড়াও পিতার নাম: সাওনা উড়াও বাড়ির নং : n0076 বয়স : 57 লিঙ্গ : পুরুষ	UHI2642189 ফটো উপলব্ধ	119 নাম : আপারি ওরাও স্বামীর নাম: সুখলাল ওরাও বাড়ির নং : n0076 বয়স : 51 লিঙ্গ : মহিলা	MBK1495688 ফটো উপলব্ধ	120 নাম : শিবু ওরাও পিতার নাম: শুকলাল ওরাও বাড়ির নং : n0076 বয়স : 29 লিঙ্গ : পুরুষ	UHI2314979 ফটো উপলব্ধ

121 নাম : সবিতা ওরাও স্বামীর নাম: সনিয়া ওরাও বাড়ির নং : n0139 বয়স : 56 লিঙ্গ : মহিলা	LZL2675981 ফটো উপলব্ধ	122 নাম : সন্দিপন ওরাও পিতার নাম: বুধুয়া ওরাও বাড়ির নং : এন000 বয়স : 22 লিঙ্গ : পুরুষ	UHI2814051 ফটো উপলব্ধ	123 নাম : সুদীপ্তা ওরাও পিতার নাম: গণেশ ওরাও বাড়ির নং : এন000 বয়স : 22 লিঙ্গ : মহিলা	UHI2814077 ফটো উপলব্ধ
124 নাম : অর্জুন ওরাও পিতার নাম: শ্যামলা ওরাও বাড়ির নং : এন000 বয়স : 23 লিঙ্গ : পুরুষ	UHI2814119 ফটো উপলব্ধ	125 নাম : সানিয়া ওরাও পিতার নাম: বিরসা ওরাও বাড়ির নং : n0138 বয়স : 58 লিঙ্গ : পুরুষ	LZL2675973 ফটো উপলব্ধ	126 নাম : রাজ ওরাও পিতার নাম: সানিয়া ওরাও বাড়ির নং : n0138 বয়স : 30 লিঙ্গ : পুরুষ	UHI1863083 ফটো উপলব্ধ
127 নাম : ললিতা ওরাও পিতার নাম: সানিয়া ওরাও বাড়ির নং : n0138 বয়স : 33 লিঙ্গ : পুরুষ	UHI2007789 ফটো উপলব্ধ	128 নাম : রঞ্জিত উরাও পিতার নাম: সানিয়া উরাও বাড়ির নং : n0138 বয়স : 41 লিঙ্গ : পুরুষ	UHI2118370 ফটো উপলব্ধ	129 নাম : রাজদীপ ওরাও পিতার নাম: গদাই ওরাও বাড়ির নং : n0143 বয়স : 35 লিঙ্গ : পুরুষ	UHI1389972 ফটো উপলব্ধ
130 নাম : পূর্ণিমা ওরাও স্বামীর নাম: রাজদীপ ওরাও বাড়ির নং : কুমটিঘাট বয়স : 23 লিঙ্গ : মহিলা	UHI2898658 ফটো উপলব্ধ	131 নাম : অঞ্জনা করজী পিতার নাম: মুকুল করজী বাড়ির নং : n0221 বয়স : 30 লিঙ্গ : মহিলা	UHI1864925 ফটো উপলব্ধ	132 নাম : শীলা কাথী (রায় বর্মন) স্বামীর নাম: দীনবন্ধু কাথী বাড়ির নং : n0011 বয়স : 46 লিঙ্গ : মহিলা	LZL1545383 ফটো উপলব্ধ
133 নাম : সাবিত্রী কাজী স্বামীর নাম: চন্দ্রেশ্বর কাথী বাড়ির নং : n0011 বয়স : 71 লিঙ্গ : মহিলা	UHI2844587 ফটো উপলব্ধ	134 নাম : অমির কাথী পিতার নাম: গৌতম কাথী বাড়ির নং : n0012 বয়স : 40 লিঙ্গ : পুরুষ	LZL2753663 ফটো উপলব্ধ	135 নাম : শেফালী রায় (কাথী) স্বামীর নাম: কনক কাথী বাড়ির নং : n0012 বয়স : 34 লিঙ্গ : মহিলা	TIH1516368 ফটো উপলব্ধ
136 নাম : চন্দ্রেশ্বর কাজী পিতার নাম: রবিকান্ত করজী বাড়ির নং : n0011 বয়স : 73 লিঙ্গ : পুরুষ	UHI2576221 ফটো উপলব্ধ	137 নাম : রঞ্জন কাথী পিতার নাম: গৌতম কাথী বাড়ির নং : n0012 বয়স : 44 লিঙ্গ : পুরুষ	LZL2254902 ফটো উপলব্ধ	138 নাম : দীনবন্ধু কাজী পিতার নাম: চন্দ্রেশ্বর করজী বাড়ির নং : n0011 বয়স : 49 লিঙ্গ : পুরুষ	UHI2576049 ফটো উপলব্ধ
139 নাম : ভজন কাথী পিতার নাম: গৌতম কাথী বাড়ির নং : n0012 বয়স : 38 লিঙ্গ : পুরুষ	LZL2753978 ফটো উপলব্ধ	140 নাম : গৌতম কাজী পিতার নাম: রবিকান্ত কাথী বাড়ির নং : n0012 বয়স : 71 লিঙ্গ : পুরুষ	UHI2852747 ফটো উপলব্ধ	141 নাম : রত্না (রায়) কাথী স্বামীর নাম: জগবন্ধু কাথী বাড়ির নং : n0011 বয়স : 38 লিঙ্গ : মহিলা	LZL2753812 ফটো উপলব্ধ
142 নাম : কনক কাথী পিতার নাম: গৌতম কাথী বাড়ির নং : n0012 বয়স : 42 লিঙ্গ : পুরুষ	LZL2254894 ফটো উপলব্ধ	143 নাম : দীপা (রায়) কাথী স্বামীর নাম: রঞ্জন কাথী বাড়ির নং : n0012 বয়স : 30 লিঙ্গ : মহিলা	UHI2118586 ফটো উপলব্ধ	144 নাম : স্বপ্না কাথী স্বামীর নাম: অমির কাথী বাড়ির নং : n0012 বয়স : 40 লিঙ্গ : মহিলা	LZL2753671 ফটো উপলব্ধ
145 নাম : নানীবালা কাজী স্বামীর নাম: গৌতম কাথী বাড়ির নং : n0012 বয়স : 66 লিঙ্গ : মহিলা	UHI2852697 ফটো উপলব্ধ	146 নাম : চিত্তরঞ্জন কাথী পিতার নাম: পবনেশ্বর কাথী বাড়ির নং : এন0030 বয়স : 55 লিঙ্গ : পুরুষ	UHI2580819 ফটো উপলব্ধ	147 নাম : বিকু কাথী পিতার নাম: নরেন্দ্র কাথী বাড়ির নং : n0015 বয়স : 31 লিঙ্গ : পুরুষ	UHI2118438 ফটো উপলব্ধ
148 নাম : ননীবালা কাথী স্বামীর নাম: বুদ্ধেশ্বর কাথী বাড়ির নং : n0009 বয়স : 76 লিঙ্গ : মহিলা	WB/01/004/174559 ফটো উপলব্ধ	149 নাম : সীতা কাথী সিং পিতার নাম: হরিদাস কাথী বাড়ির নং : n0014 বয়স : 48 লিঙ্গ : মহিলা	UHI2315042 ফটো উপলব্ধ	150 নাম : চন্দনা (বর্মন) কাথী স্বামীর নাম: দীলিপ কাথী বাড়ির নং : n0010 বয়স : 32 লিঙ্গ : মহিলা	UHI2118602 ফটো উপলব্ধ

151 নাম : দীলিপ কাথী পিতার নাম : যতন কাথী বাড়ির নং : n0010 বয়স : 44 লিঙ্গ : পুরুষ	LZL2057594 ফটো উপলব্ধ	152 নাম : সম্পা রায় কাথী স্বামীর নাম : অলোক কাথী বাড়ির নং : এন0030 বয়স : 26 লিঙ্গ : মহিলা	UHI2475671 ফটো উপলব্ধ	153 নাম : নাকেশ্বরী কাথী স্বামীর নাম : হরিদাস কাথী বাড়ির নং : n0014 বয়স : 76 লিঙ্গ : মহিলা	WB/01/004/174252 ফটো উপলব্ধ
154 নাম : শান্তি কথী স্বামীর নাম : নরেন কাথী বাড়ির নং : n0045 বয়স : 68 লিঙ্গ : মহিলা	UHI2839116 ফটো উপলব্ধ	155 নাম : মলি কাথী (রায়) স্বামীর নাম : বাদল কাথী বাড়ির নং : n0045 বয়স : 42 লিঙ্গ : মহিলা	UHI1528124 ফটো উপলব্ধ	156 নাম : দীপক কাথী পিতার নাম : যতন কাথী বাড়ির নং : n0010 বয়স : 55 লিঙ্গ : পুরুষ	WB/01/004/174445 ফটো উপলব্ধ
157 নাম : বিমল কাথী পিতার নাম : বুদ্ধেশ্বর কাথী বাড়ির নং : n0009 বয়স : 56 লিঙ্গ : পুরুষ	WB/01/004/174095 ফটো উপলব্ধ	158 নাম : উৎপল কাথী পিতার নাম : উত্তম কাথী বাড়ির নং : N0045 বয়স : 24 লিঙ্গ : পুরুষ	UHI2666428 ফটো উপলব্ধ	159 নাম : সবিতা কাথী স্বামীর নাম : ধরনী কাথী বাড়ির নং : n0030 বয়স : 52 লিঙ্গ : মহিলা	WB/01/004/174154 ফটো উপলব্ধ
160 নাম : নরেন কাথী পিতার নাম : বিশেশ্বর কাথী বাড়ির নং : n0045 বয়স : 77 লিঙ্গ : পুরুষ	WB/01/004/174940 ফটো উপলব্ধ	161 নাম : উত্তম কাথী পিতার নাম : নরেন কাথী বাড়ির নং : n0045 বয়স : 43 লিঙ্গ : পুরুষ	LZL2324911 ফটো উপলব্ধ	162 নাম : মনোজ কাথী পিতার নাম : শম্ভু কাথী বাড়ির নং : n0155 বয়স : 55 লিঙ্গ : পুরুষ	WB/02/012/045619 ফটো উপলব্ধ
S2 163 নাম : বর্নালি কাথী মায়ের নাম : বাসনা কাথী বাড়ির নং : N0010 বয়স : 25 লিঙ্গ : মহিলা	UHI2666386 ফটো উপলব্ধ	164 নাম : নরত্তম কাথী পিতার নাম : হরিদাস কাথী বাড়ির নং : n0015 বয়স : 57 লিঙ্গ : পুরুষ	WB/01/004/174967 ফটো উপলব্ধ	165 নাম : প্রতীমা কাথী (রায়) স্বামীর নাম : উত্তম কাথী বাড়ির নং : n0045 বয়স : 36 লিঙ্গ : মহিলা	UHI1528116 ফটো উপলব্ধ
166 নাম : উজ্জল কাথী পিতার নাম : উত্তম কাথী বাড়ির নং : এন0045 বয়স : 22 লিঙ্গ : পুরুষ	UHI2784361 ফটো উপলব্ধ	167 নাম : দীপু কাথী পিতার নাম : নরোত্তম কাথী বাড়ির নং : n0015 বয়স : 27 লিঙ্গ : পুরুষ	UHI2397677 ফটো উপলব্ধ	168 নাম : সুজিত সিংহ কজী স্বামীর নাম : বিকু করজী বাড়ির নং : 45 বয়স : 26 লিঙ্গ : মহিলা	UHI2967941 ফটো উপলব্ধ
169 নাম : অমিত কারথী পিতার নাম : মনোজ কারথী বাড়ির নং : N0155 বয়স : 26 লিঙ্গ : পুরুষ	UHI2623940 ফটো উপলব্ধ	170 নাম : কম্পনা কাথী স্বামীর নাম : বিমল কাথী বাড়ির নং : n0009 বয়স : 41 লিঙ্গ : মহিলা	LZL2551885 ফটো উপলব্ধ	171 নাম : অমল কাথী পিতার নাম : বুদ্ধেশ্বর কাথী বাড়ির নং : n0009 বয়স : 51 লিঙ্গ : পুরুষ	WB/01/004/174023 ফটো উপলব্ধ
172 নাম : কনকলতা কাথী পিতার নাম : বুদ্ধেশ্বর কাথী বাড়ির নং : n0009 বয়স : 47 লিঙ্গ : মহিলা	LZL2057578 ফটো উপলব্ধ	173 নাম : মিতালি কাথী পিতার নাম : সুভদীশ কাথী বাড়ির নং : n0010 বয়স : 31 লিঙ্গ : মহিলা	UHI1735737 ফটো উপলব্ধ	174 নাম : অনুবালা কাথী স্বামীর নাম : পবনেশ্বর কাথী বাড়ির নং : n0030 বয়স : 79 লিঙ্গ : মহিলা	WB/01/004/174554 ফটো উপলব্ধ
175 নাম : ধরনী কান্ত কাথী পিতার নাম : পবনেশ্বর কাথী বাড়ির নং : n0030 বয়স : 56 লিঙ্গ : পুরুষ	WB/01/004/174136 ফটো উপলব্ধ	176 নাম : তাপস কাথী পিতার নাম : ধরনী কাথী বাড়ির নং : n0030 বয়স : 30 লিঙ্গ : পুরুষ	UHI2007854 ফটো উপলব্ধ	177 নাম : মাধবী কাথী (দাস) স্বামীর নাম : দীপক কাথী বাড়ির নং : n0010 বয়স : 37 লিঙ্গ : মহিলা	UHI0191353 ফটো উপলব্ধ
178 নাম : বাসনা কাজী স্বামীর নাম : শুভদীশ কাথী বাড়ির নং : n0010 বয়স : 52 লিঙ্গ : মহিলা	UHI2564334 ফটো উপলব্ধ	179 নাম : মুকুল কাথী পিতার নাম : পবনেশ্বর কাথী বাড়ির নং : n0030 বয়স : 36 লিঙ্গ : পুরুষ	LZL2815157 ফটো উপলব্ধ	180 নাম : অলোক কাথী পিতার নাম : ধরনী কাথী বাড়ির নং : n0030 বয়স : 32 লিঙ্গ : পুরুষ	UHI1735786 ফটো উপলব্ধ

181 নাম : মিতালী রায় পিতার নাম: মহেশ চন্দ্র রায় বাড়ির নং : এন00 বয়স : 29 লিঙ্গ : মহিলা	TIH1922939 ফটো উপলব্ধ	182 নাম : বাদল কাথীয়া পিতার নাম: নরেন কাথীয়া বাড়ির নং : n0045 বয়স : 42 লিঙ্গ : পুরুষ	LZL2254597 ফটো উপলব্ধ	183 নাম : রীনা খড়িয়া স্বামীর নাম: সিপাই খড়িয়া বাড়ির নং : n0047 বয়স : 42 লিঙ্গ : মহিলা	LZL2057628 ফটো উপলব্ধ
184 নাম : সিপাই খড়িয়া পিতার নাম: লাদু খড়িয়া বাড়ির নং : n0047 বয়স : 55 লিঙ্গ : পুরুষ	WB/01/004/174429 ফটো উপলব্ধ	185 নাম : রাজু খড়িয়া পিতার নাম: সিপাই খড়িয়া বাড়ির নং : n0047 বয়স : 29 লিঙ্গ : পুরুষ	UHI2314946 ফটো উপলব্ধ	186 নাম : হিমালী রায় পিতার নাম: দিলীপ রায় বাড়ির নং : এন0110 বয়স : 21 লিঙ্গ : মহিলা	UHI2892289 ফটো উপলব্ধ
187 নাম : অপর্ণা (সুরকার) ঘোষ স্বামীর নাম: বাপ্পী ঘোষ বাড়ির নং : n0110 বয়স : 32 লিঙ্গ : মহিলা	UHI1735711 ফটো উপলব্ধ	188 নাম : সন্ধ্যারানী ঘোষ স্বামীর নাম: হেমেন্দ্র ঘোষ বাড়ির নং : n0110 বয়স : 70 লিঙ্গ : মহিলা	UHI2608495 ফটো উপলব্ধ	189 নাম : বাপ্পী ঘোষ পিতার নাম: হেমেন্দ্র ঘোষ বাড়ির নং : n0110 বয়স : 50 লিঙ্গ : পুরুষ	WB/01/004/174565 ফটো উপলব্ধ
190 নাম : মিতালী চন্দ (রায়) স্বামীর নাম: রতন কুমার চন্দ বাড়ির নং : n0096 বয়স : 46 লিঙ্গ : মহিলা	JLG1349943 ফটো উপলব্ধ	191 নাম : পায়েল চন্দ পিতার নাম: রতন কুমার চন্দ বাড়ির নং : এন000 বয়স : 22 লিঙ্গ : মহিলা	UHI2785533 ফটো উপলব্ধ	192 নাম : লতা চন্দ স্বামীর নাম: দিলীপ কুমার চন্দ বাড়ির নং : n0096 বয়স : 51 লিঙ্গ : মহিলা	WB/01/004/174628 ফটো উপলব্ধ
193 নাম : শঙ্কর চন্দ পিতার নাম: দিলীপ কুমার চন্দ বাড়ির নং : n0096 বয়স : 27 লিঙ্গ : পুরুষ	UHI2365070 ফটো উপলব্ধ	194 নাম : সাধন চন্দ পিতার নাম: সুধন্য চন্দ বাড়ির নং : n0096 বয়স : 64 লিঙ্গ : পুরুষ	WB/01/004/174807 ফটো উপলব্ধ	195 নাম : রতন কুমার চন্দ পিতার নাম: সুধন্য কুমার চন্দ বাড়ির নং : n0096 বয়স : 61 লিঙ্গ : পুরুষ	WB/01/004/174978 ফটো উপলব্ধ
196 নাম : শুকতারা চন্দ স্বামীর নাম: সাধন চন্দ বাড়ির নং : n0096 বয়স : 55 লিঙ্গ : মহিলা	WB/01/004/174630 ফটো উপলব্ধ	197 নাম : সুশান্ত চন্দ পিতার নাম: সাধন চন্দ বাড়ির নং : n0096 বয়স : 31 লিঙ্গ : পুরুষ	UHI1863000 ফটো উপলব্ধ	198 নাম : দিলীপ কুমার চন্দ পিতার নাম: সুধন্য কুমার চন্দ বাড়ির নং : n0096 বয়স : 56 লিঙ্গ : পুরুষ	WB/01/004/174053 ফটো উপলব্ধ
199 নাম : রণজিৎ চন্দ পিতার নাম: রতন কুমার চন্দ বাড়ির নং : এন0096 বয়স : 23 লিঙ্গ : পুরুষ	UHI2702108 ফটো উপলব্ধ	200 নাম : ভীম চন্দ বর্মন পিতার নাম: ধলোরাম বর্মন বাড়ির নং : n0140 বয়স : 71 লিঙ্গ : পুরুষ	UHI1308006 ফটো উপলব্ধ	201 নাম : সন্ধ্যারানী দাস স্বামীর নাম: গোপাল চন্দ্র দাস বাড়ির নং : n0126 বয়স : 67 লিঙ্গ : মহিলা	WB/01/004/174158 ফটো উপলব্ধ
202 নাম : গোবিন্দ দাস পিতার নাম: গোপাল চন্দ্র দাস বাড়ির নং : n0126 বয়স : 49 লিঙ্গ : পুরুষ	WB/01/004/174268 ফটো উপলব্ধ	203 নাম : শুকুরা কর (দাস) স্বামীর নাম: গোবিন্দ দাস বাড়ির নং : n0126 বয়স : 41 লিঙ্গ : মহিলা	LZL2324929 ফটো উপলব্ধ	204 নাম : মনোরঞ্জন দাস পিতার নাম: গোপাল চন্দ্র দাস বাড়ির নং : n0126 বয়স : 45 লিঙ্গ : পুরুষ	LZL2057701 ফটো উপলব্ধ
205 নাম : সরস্বতী (রায়) দাস স্বামীর নাম: স্বপন দাস বাড়ির নং : n0062 বয়স : 31 লিঙ্গ : মহিলা	UHI1863117 ফটো উপলব্ধ	206 নাম : শিবু দাস পিতার নাম: দয়াল দাস বাড়ির নং : n0062 বয়স : 41 লিঙ্গ : পুরুষ	UHI0192203 ফটো উপলব্ধ	207 নাম : অমল দাস পিতার নাম: গোপাল দাস বাড়ির নং : n0126 বয়স : 42 লিঙ্গ : পুরুষ	LZL2324937 ফটো উপলব্ধ
208 নাম : রাখালচন্দ্র দাস পিতার নাম: নিবারন দাস বাড়ির নং : n0127 বয়স : 58 লিঙ্গ : পুরুষ	UHI3077377 ফটো উপলব্ধ	209 নাম : রাজবালা দাস স্বামীর নাম: দয়াল দাস বাড়ির নং : n0062 বয়স : 65 লিঙ্গ : মহিলা	WB/01/004/174322 ফটো উপলব্ধ	210 নাম : সুপর্ণা দাস পিতার নাম: জিবন দাস বাড়ির নং : এন000 বয়স : 21 লিঙ্গ : মহিলা	UHI2895407 ফটো উপলব্ধ



211 নাম : মিঠু দাস পিতার নাম: ধীরেন্দ্র নাথ দাস বাড়ির নং : এন000 বয়স : 39 লিঙ্গ : মহিলা	LZL2328599 ফটো উপলব্ধ	212 নাম : কবিতা দাস পিতার নাম: গোবিন্দ দাস বাড়ির নং : এন0126 বয়স : 21 লিঙ্গ : মহিলা	UHI2921294 ফটো উপলব্ধ	213 নাম : জয়ন্ত দাস পিতার নাম: মনোজ চন্দ্র দাস বাড়ির নং : n0146 বয়স : 34 লিঙ্গ : পুরুষ	UHI1390137 ফটো উপলব্ধ
214 নাম : গীতারানী দাস স্বামীর নাম: মনোজ চন্দ্র দাস বাড়ির নং : n0157 বয়স : 73 লিঙ্গ : মহিলা	WB/01/004/174766 ফটো উপলব্ধ	215 নাম : সচিত্রা দাস স্বামীর নাম: অমল দাস বাড়ির নং : n0126 বয়স : 30 লিঙ্গ : মহিলা	UHI1528009 ফটো উপলব্ধ	216 নাম : কমল দাস পিতার নাম: গোপাল দাস বাড়ির নং : n0126 বয়স : 41 লিঙ্গ : পুরুষ	LZL2324945 ফটো উপলব্ধ
217 নাম : শিবানী রায় দাস স্বামীর নাম: শিবু দাস বাড়ির নং : এন0062 বয়স : 29 লিঙ্গ : মহিলা	UHI2475101 ফটো উপলব্ধ	218 নাম : স্নেহা দাস স্বামীর নাম: হরদীপ রায় বাড়ির নং : এন000 বয়স : 24 লিঙ্গ : মহিলা	UHI2814127 ফটো উপলব্ধ	219 নাম : নন্দিতা (দত্ত) দাস স্বামীর নাম: কমল দাস বাড়ির নং : n0126 বয়স : 33 লিঙ্গ : মহিলা	UHI1735653 ফটো উপলব্ধ
220 নাম : স্বপন দাস পিতার নাম: দয়াল দাস বাড়ির নং : n0062 বয়স : 37 লিঙ্গ : পুরুষ	LZL2754190 ফটো উপলব্ধ	221 নাম : গোপালচন্দ্র দাস পিতার নাম: নিবারন দাস বাড়ির নং : n0126 বয়স : 75 লিঙ্গ : পুরুষ	WB/01/004/174047 ফটো উপলব্ধ	222 নাম : শ্রীশ্রী দাস স্বামীর নাম: জীবন দাস বাড়ির নং : n0126 বয়স : 46 লিঙ্গ : মহিলা	LZL2254654 ফটো উপলব্ধ
223 নাম : সম্পা দাস স্বামীর নাম: মনোরঞ্জন দাস বাড়ির নং : n0126 বয়স : 33 লিঙ্গ : মহিলা	UHI1527993 ফটো উপলব্ধ	224 নাম : রমা দাস স্বামীর নাম: রাখালচন্দ্র দাস বাড়ির নং : n0127 বয়স : 53 লিঙ্গ : মহিলা	WB/01/004/174212 ফটো উপলব্ধ	225 নাম : জগদীশ দাস পিতার নাম: যোগেশ দাস বাড়ির নং : n0149 বয়স : 48 লিঙ্গ : পুরুষ	UHI1513860 ফটো উপলব্ধ
226 নাম : মলয় দাস পিতার নাম: রাখাল চন্দ্র দাস বাড়ির নং : 164 বয়স : 38 লিঙ্গ : পুরুষ	LZL2551794 ফটো উপলব্ধ	227 নাম : শর্মিলা দাস রায় স্বামীর নাম: অনুকুল রায় বাড়ির নং : n0223 বয়স : 42 লিঙ্গ : মহিলা	CFC3377371 ফটো উপলব্ধ	228 নাম : প্রতিমা দেবনাথ পিতার নাম: শঙ্কর দেবনাথ বাড়ির নং : এন000 বয়স : 23 লিঙ্গ : মহিলা	UHI2870707 ফটো উপলব্ধ
229 নাম : প্রতিমা দেবনাথ স্বামীর নাম: পরিমল দেবনাথ বাড়ির নং : n0046 বয়স : 55 লিঙ্গ : মহিলা	WB/01/004/174927 ফটো উপলব্ধ	230 নাম : গোবিন্দ দেবনাথ পিতার নাম: সঙ্কর দেবনাথ বাড়ির নং : N0006 বয়স : 24 লিঙ্গ : পুরুষ	UHI2629517 ফটো উপলব্ধ	231 নাম : রাধারানী দেবনাথ স্বামীর নাম: নির্মল দেবনাথ বাড়ির নং : n0046 বয়স : 37 লিঙ্গ : মহিলা	UHI1390178 ফটো উপলব্ধ
232 নাম : সুশীল দেবনাথ পিতার নাম: গিরিজাকান্ত দেবনাথ বাড়ির নং : n0130 বয়স : 87 লিঙ্গ : পুরুষ	WB/01/004/174076 ফটো উপলব্ধ	233 নাম : পঙ্কজ দেবনাথ পিতার নাম: পরিমল দেবনাথ বাড়ির নং : n0046 বয়স : 37 লিঙ্গ : পুরুষ	UHI1390103 ফটো উপলব্ধ	234 নাম : অঞ্জনা দেবনাথ (নাথ) স্বামীর নাম: বাবলু নাথ বাড়ির নং : n0130 বয়স : 54 লিঙ্গ : মহিলা	LZL2057784 ফটো উপলব্ধ
235 নাম : তরুণালা পন্ডিড স্বামীর নাম: মনোরঞ্জন পন্ডিড বাড়ির নং : n0063 বয়স : 85 লিঙ্গ : মহিলা	WB/01/004/174648 ফটো উপলব্ধ	236 নাম : প্রদীপ পন্ডিড পিতার নাম: মনোরঞ্জন পন্ডিড বাড়ির নং : n0063 বয়স : 57 লিঙ্গ : পুরুষ	LZL2676005 ফটো উপলব্ধ	237 নাম : শুভাংকি পন্ডিড পিতার নাম: প্রদীপ পন্ডিড বাড়ির নং : এন0063 বয়স : 21 লিঙ্গ : মহিলা	UHI2909133 ফটো উপলব্ধ
238 নাম : মমতা পণ্ডিত (ব্যানাথী) স্বামীর নাম: প্রদীপ পণ্ডিত বাড়ির নং : n0063 বয়স : 51 লিঙ্গ : মহিলা	UHI2118636 ফটো উপলব্ধ	239 নাম : সুশান্ত বর্মন পিতার নাম: হরিরাম বর্মন বাড়ির নং : এন000 বয়স : 32 লিঙ্গ : পুরুষ	UHI2895605 ফটো উপলব্ধ	240 নাম : নিসবালা বর্মন স্বামীর নাম: খোঁকা বর্মন বাড়ির নং : n0043 বয়স : 63 লিঙ্গ : মহিলা	UHI2512648 ফটো উপলব্ধ

241 নাম : সুশান্ত বর্মণ পিতার নাম: সিদ্ধেশ্বর বর্মণ বাড়ির নং : n0041 বয়স : 29 লিঙ্গ : পুরুষ	UHI2007805 ফটো উপলব্ধ	242 নাম : কলাবতী পাইক ভূইঞা স্বামীর নাম: শক্ত ভূইঞা বাড়ির নং : 000 বয়স : 28 লিঙ্গ : মহিলা	RCQ1543032 ফটো উপলব্ধ	243 নাম : পার্বতী বর্মণ স্বামীর নাম: সিদ্ধেশ্বর বর্মণ বাড়ির নং : n0041 বয়স : 52 লিঙ্গ : মহিলা	WB/01/004/174473 ফটো উপলব্ধ
244 নাম : কমলেশ্বর বর্মণ পিতার নাম: বিষাদ বর্মণ বাড়ির নং : n0042 বয়স : 53 লিঙ্গ : পুরুষ	WB/01/004/174878 ফটো উপলব্ধ	245 নাম : বাসন্তী বর্মণ স্বামীর নাম: সন্দেশ্বর বর্মণ বাড়ির নং : n0043 বয়স : 55 লিঙ্গ : মহিলা	WB/01/004/174474 ফটো উপলব্ধ	246 নাম : মিনু বর্মণ স্বামীর নাম: কমলেশ্বর বর্মণ বাড়ির নং : n0042 বয়স : 45 লিঙ্গ : মহিলা	LZL2552024 ফটো উপলব্ধ
247 নাম : অনিতা (রায়) বর্মণ স্বামীর নাম: মহেশ বর্মণ বাড়ির নং : n0043 বয়স : 33 লিঙ্গ : মহিলা	UHI1735745 ফটো উপলব্ধ	248 নাম : চিরঞ্জিৎ বর্মণ পিতার নাম: জ্ঞান চন্দ্র বর্মণ বাড়ির নং : n0040 বয়স : 32 লিঙ্গ : পুরুষ	UHI2007656 ফটো উপলব্ধ	249 নাম : সিদ্ধেশ্বর বর্মণ পিতার নাম: বিষাদ বর্মণ বাড়ির নং : n0041 বয়স : 57 লিঙ্গ : পুরুষ	WB/01/004/174867 ফটো উপলব্ধ
250 নাম : বিশ্বজিৎ বর্মণ পিতার নাম: সাজো বর্মণ বাড়ির নং : এন0085 বয়স : 26 লিঙ্গ : পুরুষ	UHI2482024 ফটো উপলব্ধ	251 নাম : সনময় রায় পিতার নাম: সুভাষ চন্দ্র রায় বাড়ির নং : এন000 বয়স : 21 লিঙ্গ : পুরুষ	UHI2895555 ফটো উপলব্ধ	252 নাম : তরুণ বর্মণ পিতার নাম: নগেন বর্মণ বাড়ির নং : n0071 বয়স : 27 লিঙ্গ : পুরুষ	UHI2314862 ফটো উপলব্ধ
253 নাম : অঞ্জলি (রায়) বর্মণ স্বামীর নাম: রমনী বর্মণ বাড়ির নং : n0071 বয়স : 29 লিঙ্গ : মহিলা	UHI2118503 ফটো উপলব্ধ	254 নাম : অনুপমা (রায়) বর্মণ স্বামীর নাম: তপন বর্মণ বাড়ির নং : n0054 বয়স : 29 লিঙ্গ : মহিলা	UHI2118354 ফটো উপলব্ধ	255 নাম : মিঠুন বর্মণ পিতার নাম: নগেন বর্মণ বাড়ির নং : এন0071 বয়স : 23 লিঙ্গ : পুরুষ	UHI2702124 ফটো উপলব্ধ
256 নাম : উর্মিলা বর্মণ পিতার নাম: সুনীল বর্মণ বাড়ির নং : এন000 বয়স : 29 লিঙ্গ : মহিলা	TIH1989276 ফটো উপলব্ধ	257 নাম : সন্দেশ্বর বর্মণ পিতার নাম: শরৎ বর্মণ বাড়ির নং : n0043 বয়স : 61 লিঙ্গ : পুরুষ	WB/01/004/174118 ফটো উপলব্ধ	258 নাম : মিনতী বর্মণ স্বামীর নাম: দ্বিজেন বর্মণ বাড়ির নং : n0044 বয়স : 56 লিঙ্গ : মহিলা	WB/01/004/174469 ফটো উপলব্ধ
259 নাম : খোকা বর্মণ পিতার নাম: শরৎ বর্মণ বাড়ির নং : n0043 বয়স : 71 লিঙ্গ : পুরুষ	WB/01/004/174247 ফটো উপলব্ধ	260 নাম : শান্ত বর্মণ পিতার নাম: বলরাম বর্মণ বাড়ির নং : n0090 বয়স : 26 লিঙ্গ : পুরুষ	UHI2397768 ফটো উপলব্ধ	261 নাম : স্বপন বর্মণ পিতার নাম: অতুল বর্মণ বাড়ির নং : n0054 বয়স : 38 লিঙ্গ : পুরুষ	LZL2754091 ফটো উপলব্ধ
262 নাম : তপন বর্মণ পিতার নাম: অতুল বর্মণ বাড়ির নং : n0054 বয়স : 35 লিঙ্গ : পুরুষ	UHI1528256 ফটো উপলব্ধ	263 নাম : কৃষ্ণ বর্মণ পিতার নাম: সাজো বর্মণ বাড়ির নং : n0085 বয়স : 34 লিঙ্গ : পুরুষ	UHI1528348 ফটো উপলব্ধ	264 নাম : হরিরাম বর্মণ পিতার নাম: ঙ্গশান বর্মণ বাড়ির নং : n0090 বয়স : 81 লিঙ্গ : পুরুষ	WB/01/004/174016 ফটো উপলব্ধ
265 নাম : প্রসঞ্জিত বর্মণ পিতার নাম: দ্বিজেন বর্মণ বাড়ির নং : n0044 বয়স : 29 লিঙ্গ : পুরুষ	UHI2007649 ফটো উপলব্ধ	266 নাম : সঞ্জিৎ বর্মণ পিতার নাম: কোকিল বর্মণ বাড়ির নং : n0071 বয়স : 28 লিঙ্গ : পুরুষ	UHI2314995 ফটো উপলব্ধ	267 নাম : প্রতিমা উরাও পিতার নাম: রাজেন উরাও বাড়ির নং : এন000 বয়স : 29 লিঙ্গ : মহিলা	TIH1883206 ফটো উপলব্ধ
268 নাম : মানবী বর্মণ (কাথী) স্বামীর নাম: রবি বর্মণ বাড়ির নং : n0040 বয়স : 36 লিঙ্গ : মহিলা	UHI0192799 ফটো উপলব্ধ	269 নাম : মনীন্দ্র বর্মণ পিতার নাম: যজ্ঞেশ্বর বর্মণ বাড়ির নং : n0071 বয়স : 53 লিঙ্গ : পুরুষ	UHI2510287 ফটো উপলব্ধ	270 নাম : চন্দনা বর্মণ (রায়) স্বামীর নাম: রবীন্দ্র নাথ বর্মণ বাড়ির নং : n0090 বয়স : 36 লিঙ্গ : মহিলা	UHI1528074 ফটো উপলব্ধ

271 নাম : অঞ্জলী বর্মন স্বামীর নাম: পূর্ণ বর্মন বাড়ির নং : n0102 বয়স : 58 লিঙ্গ : মহিলা	WB/01/004/174308	ফটো উপলব্ধ	272 নাম : মামনি বর্মন পিতার নাম: রবি বর্মন বাড়ির নং : এন000 বয়স : 21 লিঙ্গ : মহিলা	UHI2895472	ফটো উপলব্ধ	273 নাম : সজো বর্মন পিতার নাম: নরেন্দ্র নাথ বর্মন বাড়ির নং : n0085 বয়স : 61 লিঙ্গ : পুরুষ	WB/01/004/174110	ফটো উপলব্ধ
274 নাম : রাজকুমারী বর্মন স্বামীর নাম: সজো বর্মন বাড়ির নং : n0085 বয়স : 55 লিঙ্গ : মহিলা	WB/01/004/174575	ফটো উপলব্ধ	275 নাম : বলরাম বর্মন পিতার নাম: হরিরাম বর্মন বাড়ির নং : n0090 বয়স : 52 লিঙ্গ : পুরুষ	WB/01/004/174015	ফটো উপলব্ধ	276 নাম : নন্দেশ্বর বর্মন পিতার নাম: শরৎ বর্মন বাড়ির নং : n0043 বয়স : 58 লিঙ্গ : পুরুষ	WB/01/004/174321	ফটো উপলব্ধ
277 নাম : পূর্ণ বর্মন পিতার নাম: হরেন্দ্র বর্মন বাড়ির নং : n0102 বয়স : 63 লিঙ্গ : পুরুষ	WB/01/004/174309	ফটো উপলব্ধ	278 নাম : মিতুন বর্মন পিতার নাম: ভীমচন্দ্র বর্মন বাড়ির নং : n0152 বয়স : 35 লিঙ্গ : পুরুষ	UHI1528249	ফটো উপলব্ধ	279 নাম : দীনবন্ধু বর্মন পিতার নাম: নগেন বর্মন বাড়ির নং : n0071 বয়স : 30 লিঙ্গ : পুরুষ	UHI1863075	ফটো উপলব্ধ
280 নাম : রত্নেশ্বরী বর্মন স্বামীর নাম: অতুল বর্মন বাড়ির নং : n0054 বয়স : 59 লিঙ্গ : মহিলা	WB/01/004/174738	ফটো উপলব্ধ	281 নাম : রাজেশ্বর বর্মন পিতার নাম: নন্দেশ্বর বর্মন বাড়ির নং : এন000 বয়স : 21 লিঙ্গ : পুরুষ	UHI2895639	ফটো উপলব্ধ	282 নাম : কুলন বর্মন স্বামীর নাম: বলরাম বর্মন বাড়ির নং : n0090 বয়স : 49 লিঙ্গ : মহিলা	LZL1627702	ফটো উপলব্ধ
283 নাম : কোকিল বর্মন পিতার নাম: বিজেন্দ্র নাথ বর্মন বাড়ির নং : n0071 বয়স : 69 লিঙ্গ : পুরুষ	WB/01/004/174078	ফটো উপলব্ধ	284 নাম : কনকবালা বর্মন স্বামীর নাম: নগেন বর্মন বাড়ির নং : n0071 বয়স : 52 লিঙ্গ : মহিলা	LZL0335182	ফটো উপলব্ধ	285 নাম : মানিক বর্মন পিতার নাম: জ্ঞানচন্দ্র বর্মন বাড়ির নং : n0040 বয়স : 50 লিঙ্গ : পুরুষ	WB/01/004/174869	ফটো উপলব্ধ
286 নাম : রবি বর্মন পিতার নাম: জ্ঞান চন্দ্র বর্মন বাড়ির নং : n0040 বয়স : 42 লিঙ্গ : পুরুষ	LZL2254605	ফটো উপলব্ধ	287 নাম : চম্পা রায় পিতার নাম: সুধেন রায় বাড়ির নং : এন০০৮৫ বয়স : 33 লিঙ্গ : মহিলা	TIH1559731	ফটো উপলব্ধ	288 নাম : পার্কার্তী বর্মন স্বামীর নাম: জগদীশ বর্মন বাড়ির নং : n0038 বয়স : 50 লিঙ্গ : মহিলা	WB/01/004/174456	ফটো উপলব্ধ
289 নাম : সুনীতা বর্মন স্বামীর নাম: সুনীল বর্মন বাড়ির নং : n0040 বয়স : 50 লিঙ্গ : মহিলা	WB/01/004/174438	ফটো উপলব্ধ	290 নাম : সুমিতা বর্মণ স্বামীর নাম: মানিক বর্মণ বাড়ির নং : n0040 বয়স : 43 লিঙ্গ : মহিলা	LZL2057883	ফটো উপলব্ধ	291 নাম : চকবালা বর্মন স্বামীর নাম: কোকিল বর্মন বাড়ির নং : n0071 বয়স : 59 লিঙ্গ : মহিলা	WB/01/004/174518	ফটো উপলব্ধ
292 নাম : কবিতা দেববর্মন স্বামীর নাম: মনীন্দ্রনাথ দেববর্মন বাড়ির নং : n0071 বয়স : 43 লিঙ্গ : মহিলা	LZL2552172	ফটো উপলব্ধ	293 নাম : নগেন বর্মন পিতার নাম: যজ্ঞেশ্বর বর্মন বাড়ির নং : n0071 বয়স : 59 লিঙ্গ : পুরুষ	WB/01/004/174591	ফটো উপলব্ধ	294 নাম : নারায়ন বর্মন পিতার নাম: নরেন রায় বাড়ির নং : n0176 বয়স : 38 লিঙ্গ : পুরুষ	UHI1528330	ফটো উপলব্ধ
295 নাম : নমিতা বর্মন স্বামীর নাম: বিপুল রায় বাড়ির নং : n0220 বয়স : 35 লিঙ্গ : মহিলা	UHI2010361	ফটো উপলব্ধ	296 নাম : অতুল বর্মন পিতার নাম: পবন বর্মন বাড়ির নং : n0054 বয়স : 66 লিঙ্গ : পুরুষ	WB/01/004/174357	ফটো উপলব্ধ	297 নাম : রমণী বর্মন পিতার নাম: যজ্ঞেশ্বর বর্মন বাড়ির নং : n0071 বয়স : 38 লিঙ্গ : পুরুষ	LZL2753952	ফটো উপলব্ধ
298 নাম : দিপাহিতা (রায়) বর্মন স্বামীর নাম: ফনীন্দ্র নাথ বর্মন বাড়ির নং : n0071 বয়স : 32 লিঙ্গ : মহিলা	UHI1863364	ফটো উপলব্ধ	299 নাম : জগবন্ধু বর্মন পিতার নাম: নগেন বর্মন বাড়ির নং : n0071 বয়স : 33 লিঙ্গ : পুরুষ	UHI2007771	ফটো উপলব্ধ	300 নাম : সীতাবালা বর্মন স্বামীর নাম: ভীম চন্দ্র বর্মন বাড়ির নং : n0141 বয়স : 56 লিঙ্গ : মহিলা	UHI1308014	ফটো উপলব্ধ



301 নাম : পার্বতী বর্মন স্বামীর নাম: মিতুন বর্মন বাড়ির নং : n0142 বয়স : 35 লিঙ্গ : মহিলা	UHI1389956 ফটো উপলব্ধ	302 নাম : জনতা বর্মন রায় স্বামীর নাম: নিরঞ্জন রায় বাড়ির নং : এন000 বয়স : 39 লিঙ্গ : মহিলা	ZRS1609726 ফটো উপলব্ধ	303 নাম : রবীন্দ্র নাথ বর্মন পিতার নাম: হরিরাম বর্মন বাড়ির নং : n0090 বয়স : 43 লিঙ্গ : পুরুষ	LZL2057909 ফটো উপলব্ধ
304 নাম : মাধব বর্মন পিতার নাম: রবীন্দ্র নাথ বর্মন বাড়ির নং : এন66 বয়স : 20 লিঙ্গ : পুরুষ	UHI2974491 ফটো উপলব্ধ	305 নাম : মহেশ বর্মন পিতার নাম: খোকা বর্মন বাড়ির নং : n0043 বয়স : 40 লিঙ্গ : পুরুষ	LZL2552099 ফটো উপলব্ধ	306 নাম : রানা বর্মন পিতার নাম: মানিক বর্মন বাড়ির নং : N0040 বয়স : 24 লিঙ্গ : পুরুষ	UHI2653533 ফটো উপলব্ধ
307 নাম : শিশুবালা বর্মন স্বামীর নাম: বিষ্ণু বর্মন বাড়ির নং : n0041 বয়স : 76 লিঙ্গ : মহিলা	WB/01/004/174481 ফটো উপলব্ধ	308 নাম : শয়ন বর্মন স্বামীর নাম: নন্দেশ্বর বর্মন বাড়ির নং : n0043 বয়স : 51 লিঙ্গ : মহিলা	WB/01/004/174475 ফটো উপলব্ধ	309 নাম : অঞ্জনা বর্মন রায় স্বামীর নাম: হরেশ্বর রায় বাড়ির নং : n0224 বয়স : 30 লিঙ্গ : মহিলা	TIH1871870 ফটো উপলব্ধ
310 নাম : শুকু ভূইঞা স্বামীর নাম: রাম ভূইঞা বাড়ির নং : n0081 বয়স : 68 লিঙ্গ : মহিলা	WB/01/004/174398 ফটো উপলব্ধ	311 নাম : মিতুন ভূইঞা পিতার নাম: রাম ভূইঞা বাড়ির নং : n0081 বয়স : 34 লিঙ্গ : পুরুষ	UHI1528280 ফটো উপলব্ধ	312 নাম : মিনতি ভূইঞা স্বামীর নাম: মিতুন ভূইঞা বাড়ির নং : n0081 বয়স : 33 লিঙ্গ : মহিলা	UHI2118479 ফটো উপলব্ধ
313 নাম : শক্ত ভূইঞা পিতার নাম: রাম ভূইঞা বাড়ির নং : n0081 বয়স : 30 লিঙ্গ : পুরুষ	UHI2397628 ফটো উপলব্ধ	314 নাম : এতো মুন্ডা পিতার নাম: সাগি মুন্ডা বাড়ির নং : n0074 বয়স : 27 লিঙ্গ : পুরুষ	UHI2622280 ফটো উপলব্ধ	Q 315 নাম : জিতেন্দ্রী মুণ্ডা স্বামীর নাম: সানিয়া মুণ্ডা বাড়ির নং : বয়স : 40 লিঙ্গ : মহিলা	UHI1390228 ফটো উপলব্ধ
316 নাম : সানিয়া মুণ্ডা পিতার নাম: সানি মুণ্ডা বাড়ির নং : n0074 বয়স : 43 লিঙ্গ : পুরুষ	LZL2058022 ফটো উপলব্ধ	317 নাম : বধু মুণ্ডা পিতার নাম: সানি মুণ্ডা বাড়ির নং : n0074 বয়স : 33 লিঙ্গ : পুরুষ	UHI2314920 ফটো উপলব্ধ	318 নাম : বলবলি মুন্ডা ওড়াও স্বামীর নাম: সুশান্ত ওড়াও বাড়ির নং : n0219 বয়স : 33 লিঙ্গ : মহিলা	UHI1742204 ফটো উপলব্ধ
319 নাম : প্রণিকা মল্লিক পিতার নাম: বিজয় মল্লিক বাড়ির নং : এন0107 বয়স : 23 লিঙ্গ : মহিলা	UHI2785582 ফটো উপলব্ধ	320 নাম : শঙ্কর মল্লিক পিতার নাম: রমেন্দ্র নাথ মল্লিক বাড়ির নং : n0108 বয়স : 42 লিঙ্গ : পুরুষ	LZL2254951 ফটো উপলব্ধ	321 নাম : শিউলি মল্লিক (দেবনাথ) স্বামীর নাম: দ্বীপেন্দ্র মল্লিক বাড়ির নং : n0108 বয়স : 39 লিঙ্গ : মহিলা	LZL2753903 ফটো উপলব্ধ
322 নাম : বিজয় মল্লিক পিতার নাম: নৃপেন্দ্রনাথ মল্লিক বাড়ির নং : n0107 বয়স : 55 লিঙ্গ : পুরুষ	UHI2774073 ফটো উপলব্ধ	323 নাম : চুমকি মল্লিক স্বামীর নাম: বিজয় মল্লিক বাড়ির নং : n0107 বয়স : 39 লিঙ্গ : মহিলা	LZL2552156 ফটো উপলব্ধ	324 নাম : বীনা মল্লিক স্বামীর নাম: নৃপেন্দ্রনাথ মল্লিক বাড়ির নং : n0107 বয়স : 79 লিঙ্গ : মহিলা	WB/01/004/174369 ফটো উপলব্ধ
325 নাম : তনুজা দাস মল্লিক স্বামীর নাম: শঙ্কর মল্লিক বাড়ির নং : এন0108 বয়স : 25 লিঙ্গ : মহিলা	UHI2784205 ফটো উপলব্ধ	326 নাম : লিটন মল্লিক পিতার নাম: নৃপেন্দ্রনাথ মল্লিক বাড়ির নং : n0107 বয়স : 52 লিঙ্গ : পুরুষ	WB/01/004/174571 ফটো উপলব্ধ	327 নাম : রুনু (মঞ্জুদার) মল্লিক স্বামীর নাম: লিটন মল্লিক বাড়ির নং : n0107 বয়স : 39 লিঙ্গ : মহিলা	UHI1390285 ফটো উপলব্ধ
328 নাম : মঞ্জু মল্লিক স্বামীর নাম: রমেন্দ্র মল্লিক বাড়ির নং : n0108 বয়স : 69 লিঙ্গ : মহিলা	WB/01/004/174827 ফটো উপলব্ধ	329 নাম : আরতী মহন্ত স্বামীর নাম: হরিশচন্দ্র মহন্ত বাড়ির নং : n0059 বয়স : 59 লিঙ্গ : মহিলা	WB/01/004/174707 ফটো উপলব্ধ	330 নাম : উৎপল মহন্ত পিতার নাম: অনন্ত মহন্ত বাড়ির নং : n0066 বয়স : 30 লিঙ্গ : পুরুষ	UHI1863133 ফটো উপলব্ধ

331 নাম : অনন্ত মহন্ত পিতার নাম: পঞ্চানন মহন্ত বাড়ির নং : n0066 বয়স : 65 লিঙ্গ : পুরুষ	WB/01/004/174024	ফটো উপলব্ধ	332 নাম : শোভা কাথী (রায়) স্বামীর নাম: মনোজ কাথী বাড়ির নং : n0059 বয়স : 43 লিঙ্গ : মহিলা	LZL2254647	ফটো উপলব্ধ	333 নাম : হরিশচন্দ্র মহন্ত পিতার নাম: চন্ডি মহন্ত বাড়ির নং : n0059 বয়স : 66 লিঙ্গ : পুরুষ	WB/01/004/174647	ফটো উপলব্ধ
334 নাম : সুরেন মহন্ত পিতার নাম: শরৎ চন্দ্র মহন্ত বাড়ির নং : n0137 বয়স : 59 লিঙ্গ : পুরুষ	WB/02/012/651098	ফটো উপলব্ধ	335 নাম : দীপক মহন্ত পিতার নাম: জীতেন মহন্ত বাড়ির নং : n0055 বয়স : 37 লিঙ্গ : পুরুষ	UHI0194142	ফটো উপলব্ধ	336 নাম : চুমকী রায় পিতার নাম: বিনোদ রায় বাড়ির নং : এন0066 বয়স : 29 লিঙ্গ : মহিলা	TIH1886597	ফটো উপলব্ধ
337 নাম : মালতী মহন্ত স্বামীর নাম: অনন্ত কুমার মহন্ত বাড়ির নং : n0066 বয়স : 59 লিঙ্গ : মহিলা	WB/01/004/174560	ফটো উপলব্ধ	338 নাম : প্রমিলা মহন্ত স্বামীর নাম: জীতেন মহন্ত বাড়ির নং : n0055 বয়স : 61 লিঙ্গ : মহিলা	WB/01/004/174225	ফটো উপলব্ধ	339 নাম : জীতেন মহন্ত পিতার নাম: চণ্ডি মহন্ত বাড়ির নং : n0055 বয়স : 69 লিঙ্গ : পুরুষ	WB/01/004/174286	ফটো উপলব্ধ
340 নাম : সুমিত্রা (দাস) রায় স্বামীর নাম: মনোরঞ্জন রায় বাড়ির নং : n0163 বয়স : 31 লিঙ্গ : মহিলা	UHI2118628	ফটো উপলব্ধ	341 নাম : ললিতা রায় পিতার নাম: গুন্দির রায় বাড়ির নং : n0119 বয়স : 43 লিঙ্গ : পুরুষ	LZL2058469	ফটো উপলব্ধ	342 নাম : জয়া বর্মন (রায়) স্বামীর নাম: সমীর রায় বাড়ির নং : n0185 বয়স : 32 লিঙ্গ : মহিলা	UHI2118495	ফটো উপলব্ধ
343 নাম : সুভদ্রা রায় পিতার নাম: দীনেশ রায় বাড়ির নং : n0094 বয়স : 39 লিঙ্গ : পুরুষ	LZL2325769	ফটো উপলব্ধ	344 নাম : কল্পনা রায় স্বামীর নাম: পঙ্কজ রায় বাড়ির নং : n0226 বয়স : 30 লিঙ্গ : মহিলা	TIH1887181	ফটো উপলব্ধ	345 নাম : অঞ্জলি দাস রায় স্বামীর নাম: তপন রায় বাড়ির নং : N0019 বয়স : 28 লিঙ্গ : মহিলা	UHI2653731	ফটো উপলব্ধ
346 নাম : লিপিকা সিংহ রায় স্বামীর নাম: বিষ্ণু রায় বাড়ির নং : এন0131 বয়স : 25 লিঙ্গ : মহিলা	UHI2765303	ফটো উপলব্ধ	347 নাম : সর্বানন্দ রায় পিতার নাম: প্রফুল্ল রায় বাড়ির নং : n0093 বয়স : 67 লিঙ্গ : পুরুষ	WB/01/004/174906	ফটো উপলব্ধ	348 নাম : জ্যোৎস্না রায় স্বামীর নাম: অনন্ত কুমার রায় বাড়ির নং : n0120 বয়স : 68 লিঙ্গ : মহিলা	WB/01/004/174211	ফটো উপলব্ধ
349 নাম : সৌরভ রায় পিতার নাম: কমল রায় বাড়ির নং : এন0017 বয়স : 22 লিঙ্গ : পুরুষ	UHI2870616	ফটো উপলব্ধ	350 নাম : অঞ্জু রায় পিতার নাম: সুনীল রায় বাড়ির নং : এন0111 বয়স : 29 লিঙ্গ : মহিলা	UHI2469153	ফটো উপলব্ধ	351 নাম : কমলা রায় স্বামীর নাম: সন্দু রায় বাড়ির নং : n0103 বয়স : 39 লিঙ্গ : মহিলা	LZL2753986	ফটো উপলব্ধ
352 নাম : সন্দেশ্বর রায় পিতার নাম: নরদেব রায় বাড়ির নং : n0001 বয়স : 71 লিঙ্গ : পুরুষ	WB/01/004/174615	ফটো উপলব্ধ	353 নাম : ছন্দা রায় পিতার নাম: তারিনী কান্ত রায় বাড়ির নং : n0122 বয়স : 32 লিঙ্গ : মহিলা	UHI1629294	ফটো উপলব্ধ	354 নাম : সন্দু রায় পিতার নাম: সুকিন রায় বাড়ির নং : n0103 বয়স : 41 লিঙ্গ : পুরুষ	LZL2551968	ফটো উপলব্ধ
355 নাম : কল্পনা রায় স্বামীর নাম: সুজিত রায় বাড়ির নং : n0101 বয়স : 35 লিঙ্গ : মহিলা	UHI1390269	ফটো উপলব্ধ	356 নাম : অনিতা রায় স্বামীর নাম: সর্বানন্দ রায় বাড়ির নং : n0093 বয়স : 59 লিঙ্গ : মহিলা	WB/01/004/174508	ফটো উপলব্ধ	357 নাম : সাইবানী রায় স্বামীর নাম: দীনেশ রায় বাড়ির নং : n0094 বয়স : 61 লিঙ্গ : মহিলা	WB/01/004/174107	ফটো উপলব্ধ
358 নাম : দ্বিগবিজয় রায় পিতার নাম: গিরীশ চন্দ্র রায় বাড়ির নং : n0205 বয়স : 29 লিঙ্গ : পুরুষ	UHI2118388	ফটো উপলব্ধ	359 নাম : অরিন্দম রায় পিতার নাম: বলরাম রায় বাড়ির নং : এন000 বয়স : 23 লিঙ্গ : পুরুষ	UHI2814093	ফটো উপলব্ধ	360 নাম : উত্তম রায় পিতার নাম: অনন্ত কুমার রায় বাড়ির নং : n0120 বয়স : 43 লিঙ্গ : পুরুষ	UHI0194480	ফটো উপলব্ধ

361	UHI2702116	নাম : বিশাল রায় মায়ের নাম: সবিতা দাস রায় বাড়ির নং : এন0091 বয়স : 23 লিঙ্গ : পুরুষ	ফটো উপলব্ধ	362	UHI2097640	নাম : দিপালী রায় (বর্মন) স্বামীর নাম: বিপুল রায় বাড়ির নং : n0068 বয়স : 34 লিঙ্গ : মহিলা	ফটো উপলব্ধ	363	UHI2007896	নাম : দিষ্টী (দাস) রায় স্বামীর নাম: সুভদ্রা রায় বাড়ির নং : n0094 বয়স : 29 লিঙ্গ : মহিলা	ফটো উপলব্ধ
364	UHI1629310	নাম : রুপা রায় (বর্মন) স্বামীর নাম: ললিত রায় বাড়ির নং : n0119 বয়স : 38 লিঙ্গ : মহিলা	ফটো উপলব্ধ	365	UHI1307826	নাম : দীপক রায় পিতার নাম: গুদীর রায় বাড়ির নং : n0119 বয়স : 38 লিঙ্গ : পুরুষ	ফটো উপলব্ধ	366	UHI1629302	নাম : জয়ন্তী রায় (বর্মন) স্বামীর নাম: দীপক রায় বাড়ির নং : n0119 বয়স : 34 লিঙ্গ : মহিলা	ফটো উপলব্ধ
367	UHI2765642	নাম : বুলি রায় পিতার নাম: সনিয়া রায় বাড়ির নং : এন0039 বয়স : 30 লিঙ্গ : মহিলা	ফটো উপলব্ধ	368	LZL2325520	নাম : উৎপলেন্দু রায় পিতার নাম: ধরনী কান্ত রায় বাড়ির নং : n0121 বয়স : 41 লিঙ্গ : পুরুষ	ফটো উপলব্ধ	369	UHI2702181	নাম : জয়শ্রী রায় স্বামীর নাম: ধরনীকান্ত বর্মন বাড়ির নং : এন0204 বয়স : 25 লিঙ্গ : মহিলা	ফটো উপলব্ধ
370	UHI2854479	নাম : দিপালী বর্মন রায় স্বামীর নাম: মনু রায় বাড়ির নং : n0103 বয়স : 51 লিঙ্গ : মহিলা	ফটো উপলব্ধ	371	TIH1830629	নাম : মস্তি রয় পিতার নাম: রামপ্রসাদ রয় বাড়ির নং : 087 বয়স : 31 লিঙ্গ : মহিলা	ফটো উপলব্ধ	372	UHI1863125	নাম : পম্পা (বর্মন) রায় স্বামীর নাম: বিপ্লব রায় বাড়ির নং : n0101 বয়স : 31 লিঙ্গ : মহিলা	ফটো উপলব্ধ
373	UHI2475085	নাম : দীপঙ্কর রায় পিতার নাম: হরেশ রায় বাড়ির নং : এন0181 বয়স : 26 লিঙ্গ : পুরুষ	ফটো উপলব্ধ	374	UHI2118453	নাম : তিমির রায় পিতার নাম: খলেন রায় বাড়ির নং : n0183 বয়স : 29 লিঙ্গ : পুরুষ	ফটো উপলব্ধ	375	UHI2438042	নাম : সুতপা রায় পিতার নাম: শিশির কুমার রায় বাড়ির নং : এন0052 বয়স : 25 লিঙ্গ : মহিলা	ফটো উপলব্ধ
376	UHI2440220	নাম : প্রিয়তোষ রায় পিতার নাম: যোগেন্দ্র নাথ রায় বাড়ির নং : এন0061 বয়স : 26 লিঙ্গ : পুরুষ	ফটো উপলব্ধ	377	UHI2314821	নাম : দিষ্টী রায় স্বামীর নাম: হরেন রায় বাড়ির নং : n0007 বয়স : 33 লিঙ্গ : মহিলা	ফটো উপলব্ধ	378	UHI2314912	নাম : মাধবী রায় স্বামীর নাম: অশোক রায় বাড়ির নং : n0129 বয়স : 28 লিঙ্গ : মহিলা	ফটো উপলব্ধ
379	LZL2552032	নাম : দিষ্টী রায় স্বামীর নাম: ঝনু রায় বাড়ির নং : n0103 বয়স : 39 লিঙ্গ : মহিলা	ফটো উপলব্ধ	380	WB/01/004/174090	নাম : ফটিক রায় পিতার নাম: নিদেশ্বর রায় বাড়ির নং : n0023 বয়স : 61 লিঙ্গ : পুরুষ	ফটো উপলব্ধ	381	UHI2475127	নাম : বিক্রম রায় পিতার নাম: খগেন রায় বাড়ির নং : এন0211 বয়স : 27 লিঙ্গ : পুরুষ	ফটো উপলব্ধ
382	UHI2469161	নাম : সঞ্জু রায় পিতার নাম: সুনীল রায় বাড়ির নং : এন0111 বয়স : 27 লিঙ্গ : মহিলা	ফটো উপলব্ধ	383	LZL2676203	নাম : অরবিন্দ রায় পিতার নাম: মনুেশ্বর রায় বাড়ির নং : n0195 বয়স : 48 লিঙ্গ : পুরুষ	ফটো উপলব্ধ	384	UHI2457257	নাম : বাপী রায় পিতার নাম: উপেন রায় বাড়ির নং : এন0089 বয়স : 25 লিঙ্গ : পুরুষ	ফটো উপলব্ধ
385	UHI0196311	নাম : ঝনু রায় পিতার নাম: গুদীর রায় বাড়ির নং : n0119 বয়স : 49 লিঙ্গ : পুরুষ	ফটো উপলব্ধ	386	UHI1863059	নাম : গোবিন্দ রায় পিতার নাম: সর্বাশ্রয় রায় বাড়ির নং : n0093 বয়স : 30 লিঙ্গ : পুরুষ	ফটো উপলব্ধ	387	LZL2552040	নাম : অমিত রায় পিতার নাম: পঙ্কেশ্বর রায় বাড়ির নং : n0094 বয়স : 39 লিঙ্গ : পুরুষ	ফটো উপলব্ধ
388	UHI2469104	নাম : চিরঞ্জিৎ রায় পিতার নাম: সঞ্জিত রায় বাড়ির নং : এন0001 বয়স : 25 লিঙ্গ : পুরুষ	ফটো উপলব্ধ	389	UHI2469146	নাম : মধুরিমা রায় পিতার নাম: অমরেন্দ্র নাথ রায় বাড়ির নং : এন0099 বয়স : 25 লিঙ্গ : মহিলা	ফটো উপলব্ধ	390	UHI2469120	নাম : তাপস রায় পিতার নাম: নিদেশ্বর রায় বাড়ির নং : এন0002 বয়স : 25 লিঙ্গ : পুরুষ	ফটো উপলব্ধ



391	UHI2481992	নাম : লিপিকা দাস রায় স্বামীর নাম: মাধব রায় বাড়ির নং : এন0068 বয়স : 31 লিঙ্গ : মহিলা	ফটো উপলব্ধ	392	WB/01/004/174356	নাম : পঙ্কেশ্বর রায় পিতার নাম: কান্তেশ্বর রায় বাড়ির নং : n0094 বয়স : 65 লিঙ্গ : পুরুষ	ফটো উপলব্ধ	393	WB/01/004/174717	নাম : শশীভূষণ রায় পিতার নাম: লক্ষীকান্ত রায় বাড়ির নং : n0122 বয়স : 62 লিঙ্গ : পুরুষ	ফটো উপলব্ধ
394	WB/01/004/174601	নাম : সনজিৎ রায় পিতার নাম: সন্দেশ্বর রায় বাড়ির নং : n0001 বয়স : 49 লিঙ্গ : পুরুষ	ফটো উপলব্ধ	395	LZL2058725	নাম : ঝণ্টু রায় পিতার নাম: সুকিন রায় বাড়ির নং : n0103 বয়স : 43 লিঙ্গ : পুরুষ	ফটো উপলব্ধ	396	WB/01/004/174540	নাম : নিরবলা রায় স্বামীর নাম: পূর্ণচন্দ্র রায় বাড়ির নং : n0005 বয়স : 71 লিঙ্গ : মহিলা	ফটো উপলব্ধ
397	WB/01/004/174753	নাম : তন্না রায় স্বামীর নাম: পঙ্কেশ্বর রায় বাড়ির নং : n0094 বয়স : 58 লিঙ্গ : মহিলা	ফটো উপলব্ধ	398	UHI2007680	নাম : যাদব রায় পিতার নাম: মধুসূদন রায় বাড়ির নং : n0068 বয়স : 30 লিঙ্গ : পুরুষ	ফটো উপলব্ধ	399	WB/01/004/174428	নাম : সঞ্জয় রায় পিতার নাম: সোমেশ্বর রায় বাড়ির নং : n0007 বয়স : 49 লিঙ্গ : পুরুষ	ফটো উপলব্ধ
400	WB/01/004/174032	নাম : দীপেশচন্দ্র রায় পিতার নাম: কান্তেশ্বর রায় বাড়ির নং : n0094 বয়স : 68 লিঙ্গ : পুরুষ	ফটো উপলব্ধ	401	UHI2314854	নাম : বিজয় রায় পিতার নাম: উত্তম রায় বাড়ির নং : n0050 বয়স : 27 লিঙ্গ : পুরুষ	ফটো উপলব্ধ	402	UHI2479087	নাম : বীণাপাণি রায় স্বামীর নাম: প্রদীপ রায় বাড়ির নং : এন0083 বয়স : 26 লিঙ্গ : মহিলা	ফটো উপলব্ধ
403	LZL2325355	নাম : শিবেন রায় পিতার নাম: কুলেন্দ্র নাথ রায় বাড়ির নং : n0052 বয়স : 41 লিঙ্গ : পুরুষ	ফটো উপলব্ধ	404	WB/01/004/174447	নাম : সুরবালা রায় স্বামীর নাম: সুকিন রায় বাড়ির নং : n0103 বয়স : 77 লিঙ্গ : মহিলা	ফটো উপলব্ধ	405	UHI2314904	নাম : কৃষ্ণা রায় পিতার নাম: শ্যামল কুমার রায় বাড়ির নং : n0109 বয়স : 28 লিঙ্গ : মহিলা	ফটো উপলব্ধ
406	UHI2314938	নাম : সঞ্জীব রায় পিতার নাম: সুভাষ রায় বাড়ির নং : n0026 বয়স : 27 লিঙ্গ : পুরুষ	ফটো উপলব্ধ	407	UHI2314953	নাম : সাধনা মণ্ডল রায় স্বামীর নাম: প্রকাশ রায় বাড়ির নং : n0106 বয়স : 27 লিঙ্গ : মহিলা	ফটো উপলব্ধ	408	RNL1581891	নাম : পাপিয়া বর্মন রায় স্বামীর নাম: উৎপলেন্দু রায় বাড়ির নং : এন000121 বয়স : 34 লিঙ্গ : মহিলা	ফটো উপলব্ধ
409	UHI2030716	নাম : সমিত্ত রায় স্বামীর নাম: গোবিন্দ রায় বাড়ির নং : এন0093 বয়স : 30 লিঙ্গ : মহিলা	ফটো উপলব্ধ	410	UHI1389832	নাম : মমতা রায় স্বামীর নাম: শ্যামল রায় বাড়ির নং : n0092 বয়স : 34 লিঙ্গ : মহিলা	ফটো উপলব্ধ	411	LZL2058634	নাম : ভৈরব রায় স্বামীর নাম: সুভাষ চন্দ্র রায় বাড়ির নং : n0092 বয়স : 43 লিঙ্গ : মহিলা	ফটো উপলব্ধ
412	UHI1389758	নাম : বিপ্লব রায় পিতার নাম: মলিন রায় বাড়ির নং : n0101 বয়স : 35 লিঙ্গ : পুরুষ	ফটো উপলব্ধ	413	UHI2798213	নাম : মৃদুল রায় পিতার নাম: ধর্ম নাথ রায় বাড়ির নং : এন0026 বয়স : 23 লিঙ্গ : পুরুষ	ফটো উপলব্ধ	414	WB/01/004/174811	নাম : নন্দেশ্বর রায় পিতার নাম: নরদেব রায় বাড়ির নং : n0002 বয়স : 57 লিঙ্গ : পুরুষ	ফটো উপলব্ধ
415	UHI2814135	নাম : সুসুমা রায় স্বামীর নাম: গৌতম রায় বাড়ির নং : এন000 বয়স : 26 লিঙ্গ : মহিলা	ফটো উপলব্ধ	416	UHI2771236	নাম : অনুপকুমার রায় পিতার নাম: অশ্বিনীকুমার রায় বাড়ির নং : n0099 বয়স : 64 লিঙ্গ : পুরুষ	ফটো উপলব্ধ	417	UHI2814085	নাম : সুজাতা রায় পিতার নাম: শিশির কুমার রায় বাড়ির নং : এন000 বয়স : 24 লিঙ্গ : মহিলা	ফটো উপলব্ধ
418	WB/01/004/174519	নাম : ফুলেশ্বর রায় পিতার নাম: মন্তেশ্বর রায় বাড়ির নং : n0004 বয়স : 59 লিঙ্গ : পুরুষ	ফটো উপলব্ধ	419	LZL2815322	নাম : প্রবীর রায় পিতার নাম: প্রসন্ন রায় বাড়ির নং : n0128 বয়স : 37 লিঙ্গ : পুরুষ	ফটো উপলব্ধ	420	UHI2564664	নাম : স্বপন রায় পিতার নাম: মন্তেশ্বর রায় বাড়ির নং : n0004 বয়স : 49 লিঙ্গ : পুরুষ	ফটো উপলব্ধ

421	UHI1863141	নাম : সুশান্ত রায় পিতার নাম: স্বপন রায় বাড়ির নং : n0004 বয়স : 30 লিঙ্গ : পুরুষ	ফটো উপলব্ধ	422	LZL2753879	নাম : সরস্বতী রায় পিতার নাম: অজিত রায় বাড়ির নং : n0129 বয়স : 38 লিঙ্গ : মহিলা	ফটো উপলব্ধ	423	UHI2609683	নাম : দীনবন্ধু রায় পিতার নাম: নুপেন রায় বাড়ির নং : n0056 বয়স : 55 লিঙ্গ : পুরুষ	ফটো উপলব্ধ
424	WB/01/004/174798	নাম : যোগেন্দ্র নাথ রায় পিতার নাম: সিদ্ধেশ্বর রায় বাড়ির নং : n0061 বয়স : 61 লিঙ্গ : পুরুষ	ফটো উপলব্ধ	425	LZL2058311	নাম : উত্তম রায় পিতার নাম: দিনেশ্বর রায় বাড়ির নং : n0094 বয়স : 43 লিঙ্গ : পুরুষ	ফটো উপলব্ধ	426	UHI1307875	নাম : সমীর রায় পিতার নাম: উকিল রায় বাড়ির নং : n0095 বয়স : 36 লিঙ্গ : পুরুষ	ফটো উপলব্ধ
427	WB/01/004/174594	নাম : মেনকা রায় স্বামীর নাম: অনুপকুমার রায় বাড়ির নং : n0099 বয়স : 52 লিঙ্গ : মহিলা	ফটো উপলব্ধ	428	WB/01/004/174802	নাম : আশুতোষ রায় পিতার নাম: অশ্বিনীকুমার রায় বাড়ির নং : n0099 বয়স : 49 লিঙ্গ : পুরুষ	ফটো উপলব্ধ	429	UHI2610145	নাম : ভুবনেশ্বরী রায় স্বামীর নাম: নিন্দেশ্বর রায় বাড়ির নং : n0024 বয়স : 91 লিঙ্গ : মহিলা	ফটো উপলব্ধ
430	UHI1528165	নাম : সোমা রায় পিতার নাম: তারিনী কান্ত রায় বাড়ির নং : n0122 বয়স : 34 লিঙ্গ : মহিলা	ফটো উপলব্ধ	431	UHI1629088	নাম : হৃষীকেশ রায় পিতার নাম: তারিনী কান্ত রায় বাড়ির নং : n0122 বয়স : 32 লিঙ্গ : পুরুষ	ফটো উপলব্ধ	432	WB/01/004/099569	নাম : বিশাখা (টেকরশালীয়া) রায় স্বামীর নাম: শশীভূষণ রায় বাড়ির নং : n0122 বয়স : 56 লিঙ্গ : মহিলা	ফটো উপলব্ধ
433	UHI2568558	নাম : ঝরনা রায় সেন গুপ্তা স্বামীর নাম: তরনীকান্ত রায় বাড়ির নং : n0123 বয়স : 59 লিঙ্গ : মহিলা	ফটো উপলব্ধ	434	WB/01/004/174809	নাম : গীতা রায় স্বামীর নাম: প্রসন্ন রায় বাড়ির নং : n0128 বয়স : 73 লিঙ্গ : মহিলা	ফটো উপলব্ধ	435	WB/01/004/174031	নাম : নির্মল রায় পিতার নাম: ভোলানাথ রায় বাড়ির নং : n0060 বয়স : 51 লিঙ্গ : পুরুষ	ফটো উপলব্ধ
436	UHI1863240	নাম : সান্তনা রায় স্বামীর নাম: নির্মল রায় বাড়ির নং : n0060 বয়স : 32 লিঙ্গ : মহিলা	ফটো উপলব্ধ	437	UHI1307800	নাম : মিঠুন রায় পিতার নাম: অনিল রায় বাড়ির নং : n0060 বয়স : 39 লিঙ্গ : পুরুষ	ফটো উপলব্ধ	438	UHI2567311	নাম : বৃন্দেশ্বরী রায় স্বামীর নাম: প্রফুল্ল রায় বাড়ির নং : n0064 বয়স : 71 লিঙ্গ : মহিলা	ফটো উপলব্ধ
439	UHI2118578	নাম : ঝুমা (বর্মন) রায় স্বামীর নাম: মানিক রায় বাড়ির নং : n0068 বয়স : 29 লিঙ্গ : মহিলা	ফটো উপলব্ধ	440	UHI2118529	নাম : সুদীপ রায় পিতার নাম: ফটিক রায় বাড়ির নং : n0023 বয়স : 28 লিঙ্গ : পুরুষ	ফটো উপলব্ধ	441	UHI2814150	নাম : রাজু রায় পিতার নাম: বশুঁট রায় বাড়ির নং : এন000 বয়স : 27 লিঙ্গ : পুরুষ	ফটো উপলব্ধ
442	UHI2118552	নাম : জ্যোৎস্না বালা রায় স্বামীর নাম: কৃষ্ণ কান্ত রায় বাড়ির নং : n0068 বয়স : 34 লিঙ্গ : মহিলা	ফটো উপলব্ধ	443	UHI2118560	নাম : সঞ্জীৎ রায় পিতার নাম: বিধু ভূষণ রায় বাড়ির নং : n0068 বয়স : 29 লিঙ্গ : পুরুষ	ফটো উপলব্ধ	444	LZL0005470	নাম : তারিনী কান্ত রায় পিতার নাম: লক্ষী কান্ত রায় বাড়ির নং : n0122 বয়স : 67 লিঙ্গ : পুরুষ	ফটো উপলব্ধ
445	LZL2058618	নাম : রঞ্জিত রায় পিতার নাম: সন্দেশ্বর রায় বাড়ির নং : n0001 বয়স : 43 লিঙ্গ : পুরুষ	ফটো উপলব্ধ	446	LZL2753549	নাম : পার্বতী রায় স্বামীর নাম: রঞ্জিত রায় বাড়ির নং : n0001 বয়স : 40 লিঙ্গ : মহিলা	ফটো উপলব্ধ	447	UHI1735851	নাম : তন্ময় রায় পিতার নাম: তরনীকান্ত রায় বাড়ির নং : n0123 বয়স : 31 লিঙ্গ : পুরুষ	ফটো উপলব্ধ
448	WB/01/004/174756	নাম : মিলন রায় স্বামীর নাম: দীনেশচন্দ্র রায় বাড়ির নং : n0004 বয়স : 58 লিঙ্গ : মহিলা	ফটো উপলব্ধ	449	UHI2798288	নাম : রূপালী রায় পিতার নাম: হরিদাস রায় বাড়ির নং : এন0109 বয়স : 22 লিঙ্গ : মহিলা	ফটো উপলব্ধ	450	LZL2676310	নাম : প্রদীপ কুমার রায় পিতার নাম: প্রসন্ন কুমার রায় বাড়ির নং : n0128 বয়স : 54 লিঙ্গ : পুরুষ	ফটো উপলব্ধ



451 নাম : দিপালী (বর্মন) রায় স্বামীর নাম: সামন্ত রায় বাড়ির নং : n0120 বয়স : 36 লিঙ্গ : মহিলা	TIH1322403 ফটো উপলব্ধ	452 নাম : সমির রায় পিতার নাম: গিরিশ রায় বাড়ির নং : এন0205 বয়স : 23 লিঙ্গ : পুরুষ	UHI2702140 ফটো উপলব্ধ	453 নাম : সোনালী রায় স্বামীর নাম: অসিত রায় বাড়ির নং : এন0057 বয়স : 29 লিঙ্গ : মহিলা	UHI2785301 ফটো উপলব্ধ
454 নাম : নরোত্তম রায় পিতার নাম: চন্দ্রকান্ত রায় বাড়ির নং : n0082 বয়স : 33 লিঙ্গ : পুরুষ	UHI1629112 ফটো উপলব্ধ	455 নাম : গোপাল রায় পিতার নাম: মদন রায় বাড়ির নং : n0202 বয়স : 36 লিঙ্গ : পুরুষ	UHI1528322 ফটো উপলব্ধ	456 নাম : সুধীন্দ্রনাথ রায় পিতার নাম: গজেন্দ্র নাথ রায় বাড়ির নং : n0084 বয়স : 75 লিঙ্গ : পুরুষ	WB/01/004/174486 ফটো উপলব্ধ
457 নাম : কোকিলা রায় স্বামীর নাম: দেবেন্দ্র নাথ রায় বাড়ির নং : n0084 বয়স : 61 লিঙ্গ : মহিলা	WB/01/004/174397 ফটো উপলব্ধ	458 নাম : শ্যামলী রায় স্বামীর নাম: উকিল রায় বাড়ির নং : n0095 বয়স : 59 লিঙ্গ : মহিলা	WB/01/004/174324 ফটো উপলব্ধ	459 নাম : বিপুল রায় পিতার নাম: উকিল রায় বাড়ির নং : n0095 বয়স : 34 লিঙ্গ : পুরুষ	UHI1863018 ফটো উপলব্ধ
460 নাম : সুচিত্রা রায় পিতার নাম: শ্যামল রায় বাড়ির নং : এন0052 বয়স : 23 লিঙ্গ : মহিলা	UHI2702157 ফটো উপলব্ধ	461 নাম : সুভদ্রা রায় পিতার নাম: সুনীল রায় বাড়ির নং : এন0111 বয়স : 22 লিঙ্গ : পুরুষ	UHI2798205 ফটো উপলব্ধ	462 নাম : সন্ধ্যা রায় স্বামীর নাম: সন্দেেশ্বর রায় বাড়ির নং : n0001 বয়স : 65 লিঙ্গ : মহিলা	WB/01/004/174773 ফটো উপলব্ধ
463 নাম : অঞ্জনা রায় স্বামীর নাম: তারিনীকান্ত রায় বাড়ির নং : n0122 বয়স : 57 লিঙ্গ : মহিলা	WB/01/004/174208 ফটো উপলব্ধ	464 নাম : সরস্বতী দাস রায় স্বামীর নাম: সমীর রায় বাড়ির নং : এন00 বয়স : 26 লিঙ্গ : মহিলা	UHI2458248 ফটো উপলব্ধ	465 নাম : অনিমা রায় স্বামীর নাম: ফুলেশ্বর রায় বাড়ির নং : n0004 বয়স : 51 লিঙ্গ : মহিলা	WB/01/004/174752 ফটো উপলব্ধ
466 নাম : পূর্ণচন্দ্র রায় পিতার নাম: ধর্মনাথ রায় বাড়ির নং : n0005 বয়স : 79 লিঙ্গ : পুরুষ	WB/01/004/174842 ফটো উপলব্ধ	467 নাম : লতিকা রায় স্বামীর নাম: যোগেন রায় বাড়ির নং : n0061 বয়স : 55 লিঙ্গ : মহিলা	WB/01/004/174515 ফটো উপলব্ধ	468 নাম : সুবোধ রায় পিতার নাম: ধীরেন্দ্র নাথ রায় বাড়ির নং : n0111 বয়স : 50 লিঙ্গ : পুরুষ	WB/01/004/174089 ফটো উপলব্ধ
469 নাম : মনু রায় পিতার নাম: সুকিন রায় বাড়ির নং : n0106 বয়স : 57 লিঙ্গ : পুরুষ	WB/01/004/174755 ফটো উপলব্ধ	470 নাম : হরিশ্চন্দ্র রায় পিতার নাম: কুলেন্দ্র রায় বাড়ির নং : n0112 বয়স : 61 লিঙ্গ : পুরুষ	WB/01/004/174005 ফটো উপলব্ধ	471 নাম : ডলি (দাস) রায় স্বামীর নাম: উত্তম রায় বাড়ির নং : n0094 বয়স : 37 লিঙ্গ : মহিলা	UHI1389733 ফটো উপলব্ধ
472 নাম : বর্ণালী রায় স্বামীর নাম: অমিত রায় বাড়ির নং : n0094 বয়স : 30 লিঙ্গ : মহিলা	UHI1863026 ফটো উপলব্ধ	473 নাম : অশোককুমার রায় পিতার নাম: অশ্বিনীকুমার রায় বাড়ির নং : n0099 বয়স : 51 লিঙ্গ : পুরুষ	WB/01/004/174304 ফটো উপলব্ধ	474 নাম : রমেশচন্দ্র রায় পিতার নাম: প্রভাত চন্দ্র রায় বাড়ির নং : n0109 বয়স : 69 লিঙ্গ : পুরুষ	WB/01/004/174030 ফটো উপলব্ধ
475 নাম : বিপুল রায় পিতার নাম: বিধুভঞ্জন রায় বাড়ির নং : n0068 বয়স : 43 লিঙ্গ : পুরুষ	LZL2254837 ফটো উপলব্ধ	476 নাম : নারায়ন রায় পিতার নাম: মদন রায় বাড়ির নং : n0082 বয়স : 34 লিঙ্গ : পুরুষ	UHI1629047 ফটো উপলব্ধ	477 নাম : গিরিশচন্দ্র রায় পিতার নাম: চন্দ্রকান্ত রায় বাড়ির নং : n0205 বয়স : 59 লিঙ্গ : পুরুষ	WB/01/004/174564 ফটো উপলব্ধ
478 নাম : রাজীব রায় পিতার নাম: দীপেন্দ্র রায় বাড়ির নং : n0084 বয়স : 34 লিঙ্গ : পুরুষ	UHI1628916 ফটো উপলব্ধ	479 নাম : সোনালী রায় পিতার নাম: হরিদাস রায় বাড়ির নং : এন0109 বয়স : 25 লিঙ্গ : মহিলা	UHI2475119 ফটো উপলব্ধ	480 নাম : বাসন্তী রায় স্বামীর নাম: হরেশ্বর রায় বাড়ির নং : n0182 বয়স : 43 লিঙ্গ : মহিলা	LZL2058535 ফটো উপলব্ধ

481 নাম : নন্দিনি রায় পিতার নাম: নরেশ রায় বাড়ির নং : এন000 বয়স : 27 লিঙ্গ : মহিলা	UHI2316693 ফটো উপলব্ধ	482 নাম : বিজন রায় পিতার নাম: রমেশ চন্দ্র রায় বাড়ির নং : n0028 বয়স : 31 লিঙ্গ : পুরুষ	UHI1863265 ফটো উপলব্ধ	483 নাম : বাসন্তী রায় স্বামীর নাম: সঞ্জিত রায় বাড়ির নং : n0001 বয়স : 42 লিঙ্গ : মহিলা	LZL2058626 ফটো উপলব্ধ
484 নাম : সন্ধ্যা রায় স্বামীর নাম: নরেশ্বর রায় বাড়ির নং : n0002 বয়স : 50 লিঙ্গ : মহিলা	UHI2567535 ফটো উপলব্ধ	485 নাম : গন্দেশ্বর রায় পিতার নাম: নরদেব রায় বাড়ির নং : n0003 বয়স : 67 লিঙ্গ : পুরুষ	WB/01/004/174105 ফটো উপলব্ধ	486 নাম : বাসন্তী রায় স্বামীর নাম: গন্দেশ্বর রায় বাড়ির নং : n0003 বয়স : 58 লিঙ্গ : মহিলা	WB/01/004/174776 ফটো উপলব্ধ
487 নাম : অনুকুল রায় পিতার নাম: গন্দেশ্বর রায় বাড়ির নং : n0003 বয়স : 40 লিঙ্গ : পুরুষ	LZL2325405 ফটো উপলব্ধ	488 নাম : দীনেশচন্দ্র রায় পিতার নাম: মন্তেশ্বর রায় বাড়ির নং : n0004 বয়স : 63 লিঙ্গ : পুরুষ	WB/01/004/174022 ফটো উপলব্ধ	489 নাম : সুধমা রায় স্বামীর নাম: স্বপন রায় বাড়ির নং : n0004 বয়স : 54 লিঙ্গ : মহিলা	WB/01/005/123261 ফটো উপলব্ধ
490 নাম : মেনকা রায় স্বামীর নাম: পুষ্প রায় বাড়ির নং : n0129 বয়স : 73 লিঙ্গ : মহিলা	WB/01/004/174678 ফটো উপলব্ধ	491 নাম : রতুল রায় পিতার নাম: অজিত রায় বাড়ির নং : n0129 বয়স : 36 লিঙ্গ : পুরুষ	UHI1307925 ফটো উপলব্ধ	492 নাম : মিনতী রায় স্বামীর নাম: অনিল রায় বাড়ির নং : n0058 বয়স : 58 লিঙ্গ : মহিলা	WB/01/004/174708 ফটো উপলব্ধ
493 নাম : বেদিনী রায় স্বামীর নাম: ভোলানাথ রায় বাড়ির নং : n0060 বয়স : 76 লিঙ্গ : মহিলা	WB/01/004/174644 ফটো উপলব্ধ	494 নাম : পুলক রায় পিতার নাম: প্রফুল্ল রায় বাড়ির নং : n0064 বয়স : 31 লিঙ্গ : পুরুষ	UHI1735893 ফটো উপলব্ধ	495 নাম : হরদীপ রায় পিতার নাম: ধর্ম নাথ রায় বাড়ির নং : n0027 বয়স : 28 লিঙ্গ : পুরুষ	UHI2118487 ফটো উপলব্ধ
496 নাম : সামন্ত রায় পিতার নাম: অনন্তকুমার রায় বাড়ির নং : n0120 বয়স : 49 লিঙ্গ : পুরুষ	WB/01/004/174909 ফটো উপলব্ধ	497 নাম : প্রিয়তোশ রায় পিতার নাম: সুবোধ রায় বাড়ির নং : এন000 বয়স : 23 লিঙ্গ : পুরুষ	UHI2785624 ফটো উপলব্ধ	498 নাম : মাধবী রায় স্বামীর নাম: নরোত্তম রায় বাড়ির নং : n0082 বয়স : 35 লিঙ্গ : মহিলা	UHI1629328 ফটো উপলব্ধ
499 নাম : মানসী (বর্মন) রায় স্বামীর নাম: সুজিত রায় বাড়ির নং : n0084 বয়স : 31 লিঙ্গ : মহিলা	UHI1863158 ফটো উপলব্ধ	500 নাম : শান্ত রায় পিতার নাম: মধুসূদন রায় বাড়ির নং : n0068 বয়স : 29 লিঙ্গ : পুরুষ	UHI2007672 ফটো উপলব্ধ	501 নাম : অমল রায় পিতার নাম: অরবিন্দ রায় বাড়ির নং : n0098 বয়স : 49 লিঙ্গ : পুরুষ	WB/01/004/174239 ফটো উপলব্ধ
502 নাম : মাধব রায় পিতার নাম: অনিল চন্দ্র রায় বাড়ির নং : n0099 বয়স : 53 লিঙ্গ : পুরুষ	WB/01/004/174182 ফটো উপলব্ধ	503 নাম : মায়ারায় স্বামীর নাম: অমরেন্দ্র নাথ রায় বাড়ির নং : n0099 বয়স : 55 লিঙ্গ : মহিলা	WB/01/004/099677 ফটো উপলব্ধ	504 নাম : প্রতিমা রায় স্বামীর নাম: জয়ন্ত রায় বাড়ির নং : N0177 বয়স : 27 লিঙ্গ : মহিলা	UHI2666246 ফটো উপলব্ধ
505 নাম : অনিল রায় পিতার নাম: উপেন্দ্র নাথ রায় বাড়ির নং : n0058 বয়স : 67 লিঙ্গ : পুরুষ	WB/01/004/174520 ফটো উপলব্ধ	506 নাম : উকিল রায় পিতার নাম: খিজির নাথ রায় বাড়ির নং : n0095 বয়স : 65 লিঙ্গ : পুরুষ	WB/01/004/174463 ফটো উপলব্ধ	507 নাম : রত্নেশ্বরী রায় স্বামীর নাম: ধরনীকান্ত রায় বাড়ির নং : n0121 বয়স : 69 লিঙ্গ : মহিলা	WB/01/004/174108 ফটো উপলব্ধ
508 নাম : বলবলি রায় স্বামীর নাম: অজিত রায় বাড়ির নং : n0129 বয়স : 56 লিঙ্গ : মহিলা	WB/01/004/174364 ফটো উপলব্ধ	509 নাম : অনিতা রায় স্বামীর নাম: শিবেন রায় বাড়ির নং : এন0052 বয়স : 24 লিঙ্গ : মহিলা	UHI2870657 ফটো উপলব্ধ	510 নাম : গোপাল রায় পিতার নাম: অনিল রায় বাড়ির নং : n0058 বয়স : 36 লিঙ্গ : পুরুষ	UHI1307792 ফটো উপলব্ধ

511	UHI1307909	নাম : বুলবুলি রায় পিতার নাম: যোগেশ্বর নাথ রায় বাড়ির নং : n0061 বয়স : 37 লিঙ্গ : মহিলা	ফটো উপলব্ধ	512	WB/01/004/174913	নাম : জীবন রায় পিতার নাম: হারোথন রায় বাড়ির নং : n0065 বয়স : 65 লিঙ্গ : পুরুষ	ফটো উপলব্ধ	513	LZL2058352	নাম : পঙ্কজ রায় পিতার নাম: কৃষ্ণ চন্দ্র রায় বাড়ির নং : n0020 বয়স : 43 লিঙ্গ : পুরুষ	ফটো উপলব্ধ
514	WB/01/004/174763	নাম : অমরেন্দ্রনাথ রায় পিতার নাম: অশ্বিনীকুমার রায় বাড়ির নং : n0099 বয়স : 61 লিঙ্গ : পুরুষ	ফটো উপলব্ধ	515	LZL2551927	নাম : ফুলকুমারী রায় স্বামীর নাম: অশোক কুমার রায় বাড়ির নং : n0099 বয়স : 40 লিঙ্গ : মহিলা	ফটো উপলব্ধ	516	UHI2007813	নাম : প্রকাশ রায় পিতার নাম: মনু রায় বাড়ির নং : n0106 বয়স : 29 লিঙ্গ : পুরুষ	ফটো উপলব্ধ
517	UHI2645216	নাম : অর্পিতা রায় পিতার নাম: অনন্য কুমার রায় বাড়ির নং : N0099 বয়স : 24 লিঙ্গ : মহিলা	ফটো উপলব্ধ	518	UHI2007763	নাম : মনোরঞ্জন রায় পিতার নাম: অজিত রায় বাড়ির নং : n0163 বয়স : 34 লিঙ্গ : পুরুষ	ফটো উপলব্ধ	519	WB/01/004/174784	নাম : নিরবলা রায় স্বামীর নাম: প্রেমানন্দ রায় বাড়ির নং : n0172 বয়স : 81 লিঙ্গ : মহিলা	ফটো উপলব্ধ
520	LZL2754216	নাম : সুপঙ্কর রায় পিতার নাম: দীনেশ চন্দ্র রায় বাড়ির নং : n0004 বয়স : 39 লিঙ্গ : পুরুষ	ফটো উপলব্ধ	521	LZL2325751	নাম : অশোক রায় পিতার নাম: অজিত রায় বাড়ির নং : n0129 বয়স : 40 লিঙ্গ : পুরুষ	ফটো উপলব্ধ	522	UHI1390475	নাম : তপন রায় পিতার নাম: প্রফুল্ল রায় বাড়ির নং : 99 বয়স : 35 লিঙ্গ : পুরুষ	ফটো উপলব্ধ
523	UHI1863281	নাম : সুবাস্তি রায় স্বামীর নাম: তপন রায় বাড়ির নং : 99 বয়স : 32 লিঙ্গ : মহিলা	ফটো উপলব্ধ	524	UHI2397602	নাম : অনিমেষ রায় পিতার নাম: অমরেন্দ্র নাথ রায় বাড়ির নং : n0099 বয়স : 28 লিঙ্গ : পুরুষ	ফটো উপলব্ধ	525	WB/01/004/174880	নাম : সুনীল রায় পিতার নাম: ধীরেন্দ্র নাথ রায় বাড়ির নং : n0111 বয়স : 61 লিঙ্গ : পুরুষ	ফটো উপলব্ধ
526	WB/01/004/174340	নাম : স্বপ্না রায় স্বামীর নাম: সুনীল রায় বাড়ির নং : n0111 বয়স : 52 লিঙ্গ : মহিলা	ফটো উপলব্ধ	527	UHI2397610	নাম : সংগীতা রায় পিতার নাম: যোগেশ্বর নাথ রায় বাড়ির নং : n0061 বয়স : 28 লিঙ্গ : মহিলা	ফটো উপলব্ধ	528	LZL2057917	নাম : গুণমনি রায় স্বামীর নাম: নিরেন্দ্র রায় বাড়ির নং : n0158 বয়স : 43 লিঙ্গ : মহিলা	ফটো উপলব্ধ
529	LZL2058972	নাম : চন্দন রায় পিতার নাম: কৃষ্ণ চন্দ্র রায় বাড়ির নং : n0135 বয়স : 42 লিঙ্গ : পুরুষ	ফটো উপলব্ধ	530	UHI1527829	নাম : মৌসুমী রায় স্বামীর নাম: দীনবন্ধু রায় বাড়ির নং : n0150 বয়স : 42 লিঙ্গ : মহিলা	ফটো উপলব্ধ	531	UHI1527845	নাম : মনোজিৎ রায় পিতার নাম: শিবপ্রসাদ রায় বাড়ির নং : n0162 বয়স : 35 লিঙ্গ : পুরুষ	ফটো উপলব্ধ
532	UHI1390392	নাম : প্রদীপ রায় পিতার নাম: নরেশ চন্দ্র রায় বাড়ির নং : n0171 বয়স : 37 লিঙ্গ : পুরুষ	ফটো উপলব্ধ	533	LZL2815165	নাম : বিশ্বজিৎ রায় পিতার নাম: বুদ্ধেশ্বর রায় বাড়ির নং : n0057 বয়স : 37 লিঙ্গ : পুরুষ	ফটো উপলব্ধ	534	LZL2325223	নাম : অসীম কুমার রায় পিতার নাম: অশ্বিনী কুমার রায় বাড়ির নং : n0099 বয়স : 42 লিঙ্গ : পুরুষ	ফটো উপলব্ধ
535	UHI1628825	নাম : রাজু রায় পিতার নাম: নরেন্দ্র রায় বাড়ির নং : n0070 বয়স : 33 লিঙ্গ : পুরুষ	ফটো উপলব্ধ	536	UHI1629013	নাম : মনোজ রায় পিতার নাম: রাজেশ্বর রায় বাড়ির নং : n0077 বয়স : 35 লিঙ্গ : পুরুষ	ফটো উপলব্ধ	537	WB/01/004/174265	নাম : সুভাষ রায় পিতার নাম: মনোরঞ্জন রায় বাড়ির নং : n0083 বয়স : 52 লিঙ্গ : পুরুষ	ফটো উপলব্ধ
538	LZL2753580	নাম : উত্তম রায় পিতার নাম: চন্দ্র কান্ত রায় বাড়ির নং : n0207 বয়স : 39 লিঙ্গ : পুরুষ	ফটো উপলব্ধ	539	WB/01/004/174454	নাম : দেবেন্দ্রনাথ রায় পিতার নাম: গজেন্দ্র নাথ রায় বাড়ির নং : n0084 বয়স : 71 লিঙ্গ : পুরুষ	ফটো উপলব্ধ	540	LZL2300895	নাম : অঞ্জলী (সুত্রধর) ঘোষ স্বামীর নাম: কাজল ঘোষ বাড়ির নং : n0048 বয়স : 40 লিঙ্গ : মহিলা	ফটো উপলব্ধ

541 নাম : মায়ারায় স্বামীর নাম : রঞ্জিত রায় বাড়ির নং : n0048 বয়স : 57 লিঙ্গ : মহিলা ফটো উপলব্ধ	WB/02/012/402267	542 নাম : দীপিকা দাস রায় স্বামীর নাম : সমির রায় বাড়ির নং : এন000 বয়স : 27 লিঙ্গ : মহিলা ফটো উপলব্ধ	UHI2895316	543 নাম : ভগীরথ রায় পিতার নাম : শিশির রায় বাড়ির নং : n0113 বয়স : 51 লিঙ্গ : পুরুষ ফটো উপলব্ধ	WB/01/004/174066
544 নাম : ধ্রুবজ্যোতি রায় পিতার নাম : শ্যামল চন্দ্র রায় বাড়ির নং : n0109 বয়স : 30 লিঙ্গ : পুরুষ ফটো উপলব্ধ	UHI1863042	545 নাম : সমোবালা রায় স্বামীর নাম : কুলেন্দ্র রায় বাড়ির নং : n0112 বয়স : 87 লিঙ্গ : মহিলা ফটো উপলব্ধ	WB/01/004/174213	546 নাম : গিরো রায় স্বামীর নাম : গনেশ রায় বাড়ির নং : n0113 বয়স : 52 লিঙ্গ : মহিলা ফটো উপলব্ধ	WB/01/004/174168
547 নাম : রতন রায় পিতার নাম : সুধীর রায় বাড়ির নং : n0178 বয়স : 31 লিঙ্গ : পুরুষ ফটো উপলব্ধ	UHI1863091	548 নাম : পূর্ণময়ী রায় স্বামীর নাম : সুধীর রায় বাড়ির নং : n0179 বয়স : 54 লিঙ্গ : মহিলা ফটো উপলব্ধ	WB/01/004/174514	549 নাম : করেন রায় পিতার নাম : রামচরন রায় বাড়ির নং : n0181 বয়স : 36 লিঙ্গ : পুরুষ ফটো উপলব্ধ	UHI1863307
550 নাম : মমতা রায় স্বামীর নাম : পরিমল রায় বাড়ির নং : n0018 বয়স : 42 লিঙ্গ : মহিলা ফটো উপলব্ধ	CFC3302387	551 নাম : দীনবন্ধু রায় পিতার নাম : মন্তেশ্বর রায় বাড়ির নং : n0194 বয়স : 50 লিঙ্গ : পুরুষ ফটো উপলব্ধ	WB/01/004/174728	552 নাম : পিনাকি রায় পিতার নাম : হরিশ চন্দ্র রায় বাড়ির নং : এন0112 বয়স : 22 লিঙ্গ : পুরুষ ফটো উপলব্ধ	UHI2799922
553 নাম : শিবানী রায় স্বামীর নাম : শম্ভু রায় বাড়ির নং : n0005 বয়স : 37 লিঙ্গ : মহিলা ফটো উপলব্ধ	UHI1364967	554 নাম : রুস্পা রায় স্বামীর নাম : অমল রায় বাড়ির নং : n0217 বয়স : 36 লিঙ্গ : মহিলা ফটো উপলব্ধ	UHI1549450	555 নাম : পূর্ণিমা রায় স্বামীর নাম : অমল রায় বাড়ির নং : n0017 বয়স : 42 লিঙ্গ : মহিলা ফটো উপলব্ধ	LZL2058162
556 নাম : বিশ্বজিৎ রায় পিতার নাম : প্রতাপ চন্দ্র রায় বাড়ির নং : n0116 বয়স : 41 লিঙ্গ : পুরুষ ফটো উপলব্ধ	LZL2325587	557 নাম : বুল্টি (বর্মন) রায় স্বামীর নাম : প্রদীপ রায় বাড়ির নং : n0050 বয়স : 34 লিঙ্গ : মহিলা ফটো উপলব্ধ	UHI1735703	558 নাম : শিশির কুমার রায় পিতার নাম : কুলেন্দ্রনাথ রায় বাড়ির নং : n0052 বয়স : 59 লিঙ্গ : পুরুষ ফটো উপলব্ধ	WB/01/004/174033
559 নাম : রঞ্জিত রায় পিতার নাম : বুদ্ধেশ্বর রায় বাড়ির নং : n0057 বয়স : 37 লিঙ্গ : পুরুষ ফটো উপলব্ধ	LZL2753796	560 নাম : মধুমিতা অধিকারী রায় স্বামীর নাম : পূর্ণ রায় বাড়ির নং : এন0083 বয়স : 28 লিঙ্গ : মহিলা ফটো উপলব্ধ	UHI2311322	561 নাম : মালতি রায় স্বামীর নাম : সুভাষ রায় বাড়ির নং : n0026 বয়স : 44 লিঙ্গ : মহিলা ফটো উপলব্ধ	LZL2254589
562 নাম : হীরালাল রায় পিতার নাম : সুরেন্দ্র নাথ রায় বাড়ির নং : n0026 বয়স : 42 লিঙ্গ : পুরুষ ফটো উপলব্ধ	LZL2058816	563 নাম : মনিকা রায় স্বামীর নাম : ধর্মনাথ রায় বাড়ির নং : n0027 বয়স : 52 লিঙ্গ : মহিলা ফটো উপলব্ধ	WB/01/004/174014	564 নাম : পরেশচন্দ্র রায় পিতার নাম : সুরেন্দ্র নাথ রায় বাড়ির নং : n0133 বয়স : 50 লিঙ্গ : পুরুষ ফটো উপলব্ধ	WB/01/004/174151
565 নাম : কুসুম রায় স্বামীর নাম : পরেশ চন্দ্র রায় বাড়ির নং : n0133 বয়স : 45 লিঙ্গ : মহিলা ফটো উপলব্ধ	LZL2325744	566 নাম : হরেশ রায় পিতার নাম : সোমেশ্বর রায় বাড়ির নং : n0007 বয়স : 43 লিঙ্গ : পুরুষ ফটো উপলব্ধ	LZL2058766	567 নাম : অস্টমী রায় পিতার নাম : শ্রীবৎস রায় বাড়ির নং : N0025 বয়স : 24 লিঙ্গ : মহিলা ফটো উপলব্ধ	UHI2679728
568 নাম : কামনা (দাস) রায় স্বামীর নাম : দীপু রায় বাড়ির নং : n0013 বয়স : 37 লিঙ্গ : মহিলা ফটো উপলব্ধ	UHI1390293	569 নাম : বুবাই রায় পিতার নাম : শিবদাস রায় বাড়ির নং : n0021 বয়স : 35 লিঙ্গ : পুরুষ ফটো উপলব্ধ	UHI1527910	570 নাম : রসিক রায় পিতার নাম : নিবেশ্বর রায় বাড়ির নং : n0024 বয়স : 55 লিঙ্গ : পুরুষ ফটো উপলব্ধ	UHI2566545

571 নাম : বিকাশ রায় পিতার নাম: কালিদাস রায় বাড়ির নং : n0025 বয়স : 40 লিঙ্গ : পুরুষ	LZL2325777 ফটো উপলব্ধ	572 নাম : বাবলু রায় পিতার নাম: কানাই রায় বাড়ির নং : n0131 বয়স : 32 লিঙ্গ : পুরুষ	UHI1628833 ফটো উপলব্ধ	573 নাম : কাজল ঘোষ পিতার নাম: নরেন্দ্র ঘোষ বাড়ির নং : n0048 বয়স : 51 লিঙ্গ : পুরুষ	WB/01/004/174149 ফটো উপলব্ধ
574 নাম : নিরবলা রায় স্বামীর নাম: কৃষ্ণচন্দ্র রায় বাড়ির নং : n0020 বয়স : 59 লিঙ্গ : মহিলা	WB/01/004/174178 ফটো উপলব্ধ	575 নাম : হরিদাস রায় পিতার নাম: প্রভাত চন্দ্র রায় বাড়ির নং : n0109 বয়স : 63 লিঙ্গ : পুরুষ	WB/01/004/174860 ফটো উপলব্ধ	576 নাম : প্রমিলা রায় স্বামীর নাম: অজিত রায় বাড়ির নং : n0164 বয়স : 61 লিঙ্গ : মহিলা	WB/01/004/174964 ফটো উপলব্ধ
577 নাম : অজিত রায় পিতার নাম: টেপড়া রায় বাড়ির নং : n0163 বয়স : 69 লিঙ্গ : পুরুষ	WB/01/004/174214 ফটো উপলব্ধ	578 নাম : লক্ষ্মী রায় পিতার নাম: উত্তম রায় বাড়ির নং : এন000 বয়স : 23 লিঙ্গ : মহিলা	UHI2895225 ফটো উপলব্ধ	579 নাম : জগবন্ধু রায় পিতার নাম: মন্তেশ্বর রায় বাড়ির নং : n0192 বয়স : 52 লিঙ্গ : পুরুষ	WB/01/004/174093 ফটো উপলব্ধ
580 নাম : সজল রায় পিতার নাম: দীনেশ রায় বাড়ির নং : n0111 বয়স : 34 লিঙ্গ : পুরুষ	UHI1389741 ফটো উপলব্ধ	581 নাম : বিপ্লব রায় পিতার নাম: পরিমল রায় বাড়ির নং : n0039 বয়স : 27 লিঙ্গ : পুরুষ	UHI2397651 ফটো উপলব্ধ	582 নাম : সুজন রায় পিতার নাম: হরি রায় বাড়ির নং : n0112 বয়স : 27 লিঙ্গ : পুরুষ	UHI2397693 ফটো উপলব্ধ
583 নাম : বিভাষ কুমার রায় পিতার নাম: ভবেন রায় বাড়ির নং : n0113 বয়স : 27 লিঙ্গ : পুরুষ	UHI2397743 ফটো উপলব্ধ	584 নাম : ধর্মনাথ রায় পিতার নাম: সুরেন্দ্র নাথ রায় বাড়ির নং : n0027 বয়স : 60 লিঙ্গ : পুরুষ	WB/01/004/174092 ফটো উপলব্ধ	585 নাম : নরেশচন্দ্র রায় পিতার নাম: সুরেন্দ্র নাথ রায় বাড়ির নং : n0029 বয়স : 52 লিঙ্গ : পুরুষ	WB/01/004/174377 ফটো উপলব্ধ
586 নাম : হরিশ রায় পিতার নাম: চন্দ্রকান্ত রায় বাড়ির নং : n0204 বয়স : 62 লিঙ্গ : পুরুষ	WB/01/004/174956 ফটো উপলব্ধ	587 নাম : ধরনী কান্ত বর্মণ পিতার নাম: হরিশ চন্দ্র বর্মণ বাড়ির নং : n0204 বয়স : 30 লিঙ্গ : পুরুষ	UHI2007847 ফটো উপলব্ধ	588 নাম : দীপেন রায় পিতার নাম: কুলেন্দ্র রায় বাড়ির নং : n0052 বয়স : 47 লিঙ্গ : পুরুষ	LZL1626936 ফটো উপলব্ধ
589 নাম : জ্যোৎস্না রায় স্বামীর নাম: সবেশ্বর রায় বাড়ির নং : n0147 বয়স : 74 লিঙ্গ : মহিলা	CFC0775080 ফটো উপলব্ধ	590 নাম : কমল রায় পিতার নাম: বন্ট রায় বাড়ির নং : এন0053 বয়স : 22 লিঙ্গ : পুরুষ	UHI2784312 ফটো উপলব্ধ	591 নাম : বিপুল রায় পিতার নাম: হরিশচন্দ্র রায় বাড়ির নং : n0049 বয়স : 39 লিঙ্গ : পুরুষ	LZL2552016 ফটো উপলব্ধ
592 নাম : উত্তম রায় পিতার নাম: উপেন্দ্র নাথ রায় বাড়ির নং : n0050 বয়স : 52 লিঙ্গ : পুরুষ	WB/01/004/174866 ফটো উপলব্ধ	593 নাম : রতন রায় পিতার নাম: উপেন্দ্র নাথ রায় বাড়ির নং : n0050 বয়স : 50 লিঙ্গ : পুরুষ	WB/01/004/174771 ফটো উপলব্ধ	594 নাম : অমল রায় পিতার নাম: উপেন্দ্র নাথ রায় বাড়ির নং : n0051 বয়স : 57 লিঙ্গ : পুরুষ	UHI2566552 ফটো উপলব্ধ
595 নাম : অজয় রায় পিতার নাম: অমল রায় বাড়ির নং : n0051 বয়স : 29 লিঙ্গ : পুরুষ	UHI2007706 ফটো উপলব্ধ	596 নাম : শ্যামল রায় পিতার নাম: কুলেন্দ্রনাথ রায় বাড়ির নং : n0052 বয়স : 55 লিঙ্গ : পুরুষ	WB/01/004/174856 ফটো উপলব্ধ	597 নাম : গণেশ রায় পিতার নাম: শিশিন রায় বাড়ির নং : n0113 বয়স : 57 লিঙ্গ : পুরুষ	WB/01/004/174057 ফটো উপলব্ধ
598 নাম : মালতী রায় স্বামীর নাম: পরিমল রায় বাড়ির নং : n0039 বয়স : 43 লিঙ্গ : মহিলা	LZL2058089 ফটো উপলব্ধ	599 নাম : হরিশ চন্দ্র রায় পিতার নাম: ধর্মনাথ রায় বাড়ির নং : n0049 বয়স : 73 লিঙ্গ : পুরুষ	UHI2838985 ফটো উপলব্ধ	600 নাম : কুন্তিবালা রায় স্বামীর নাম: হরিশচন্দ্র রায় বাড়ির নং : n0049 বয়স : 65 লিঙ্গ : মহিলা	WB/01/004/174278 ফটো উপলব্ধ



601 নাম : মুক্তা রায়(দাস) স্বামীর নাম: সুভাষ চন্দ্র রায় বাড়ির নং : n0025 বয়স : 42 লিঙ্গ : মহিলা	CFC3027885 ফটো উপলব্ধ	602 নাম : পরিমল রায় পিতার নাম: অনিল চন্দ্র রায় বাড়ির নং : n0039 বয়স : 51 লিঙ্গ : পুরুষ	WB/01/004/174944 ফটো উপলব্ধ	603 নাম : অনিবার্ন রায় পিতার নাম: অশোক কুমার রায় বাড়ির নং : এন0099 বয়স : 24 লিঙ্গ : পুরুষ	UHI2783884 ফটো উপলব্ধ
604 নাম : সমীর রায় পিতার নাম: গনেশ রায় বাড়ির নং : n0113 বয়স : 33 লিঙ্গ : পুরুষ	UHI1527852 ফটো উপলব্ধ	605 নাম : সিমল রায় পিতার নাম: রমেশ রায় বাড়ির নং : n0028 বয়স : 32 লিঙ্গ : পুরুষ	UHI1735752 ফটো উপলব্ধ	606 নাম : কমলা রায় স্বামীর নাম: শিবদাস রায় বাড়ির নং : n0021 বয়স : 60 লিঙ্গ : মহিলা	WB/01/004/174251 ফটো উপলব্ধ
607 নাম : তাপসী রায় পিতার নাম: শিবদাস রায় বাড়ির নং : n0021 বয়স : 39 লিঙ্গ : মহিলা	LZL2753499 ফটো উপলব্ধ	608 নাম : অসিত রায় পিতার নাম: ঠাকুরদাস রায় বাড়ির নং : n0022 বয়স : 39 লিঙ্গ : পুরুষ	LZL2754208 ফটো উপলব্ধ	609 নাম : মমতা রায় স্বামীর নাম: করেন রায় বাড়ির নং : n0181 বয়স : 39 লিঙ্গ : মহিলা	UHI2007664 ফটো উপলব্ধ
610 নাম : কঙ্কন বর্মণ পিতার নাম: রাম চন্দ্র বর্মণ বাড়ির নং : n0181 বয়স : 38 লিঙ্গ : পুরুষ	UHI2007748 ফটো উপলব্ধ	611 নাম : থলেন রায় পিতার নাম: খ্যাদেং রায় বাড়ির নং : n0183 বয়স : 73 লিঙ্গ : পুরুষ	WB/01/004/174799 ফটো উপলব্ধ	612 নাম : সুকানী রায় স্বামীর নাম: থলেন রায় বাড়ির নং : n0184 বয়স : 66 লিঙ্গ : মহিলা	WB/01/004/174626 ফটো উপলব্ধ
613 নাম : মান্নি রায় পিতার নাম: মলিন রায় বাড়ির নং : N0101 বয়স : 24 লিঙ্গ : মহিলা	UHI2679660 ফটো উপলব্ধ	614 নাম : তরনী কান্ত রায় পিতার নাম: লক্ষ্মী কান্ত রায় বাড়ির নং : n0123 বয়স : 71 লিঙ্গ : পুরুষ	UHI2568608 ফটো উপলব্ধ	615 নাম : কৃষ্ণা রায় স্বামীর নাম: কমল রায় বাড়ির নং : n0018 বয়স : 51 লিঙ্গ : মহিলা	LZL1627272 ফটো উপলব্ধ
616 নাম : আরতী রায় স্বামীর নাম: বিধুভূষণ রায় বাড়ির নং : n0068 বয়স : 61 লিঙ্গ : মহিলা	WB/01/004/174503 ফটো উপলব্ধ	617 নাম : রবি রায় পিতার নাম: অজিত রায় বাড়ির নং : n0069 বয়স : 32 লিঙ্গ : পুরুষ	UHI1628809 ফটো উপলব্ধ	618 নাম : পিংকি রায় স্বামীর নাম: মনোজ রায় বাড়ির নং : n0077 বয়স : 34 লিঙ্গ : মহিলা	UHI1863372 ফটো উপলব্ধ
619 নাম : মদন রায় পিতার নাম: চন্দ্রকান্ত রায় বাড়ির নং : n0200 বয়স : 65 লিঙ্গ : পুরুষ	WB/01/004/174091 ফটো উপলব্ধ	620 নাম : যুথিকা রায় স্বামীর নাম: রাজীব রায় বাড়ির নং : এন00 বয়স : 25 লিঙ্গ : মহিলা	UHI2457463 ফটো উপলব্ধ	621 নাম : গীতা রায় স্বামীর নাম: মদন রায় বাড়ির নং : n0201 বয়স : 57 লিঙ্গ : মহিলা	WB/01/004/174516 ফটো উপলব্ধ
622 নাম : সাবিত্রী রায় স্বামীর নাম: গিরিশচন্দ্র রায় বাড়ির নং : n0206 বয়স : 50 লিঙ্গ : মহিলা	WB/01/004/174801 ফটো উপলব্ধ	623 নাম : জয়ন্তী রায় (দাস) স্বামীর নাম: সুভাষ রায় বাড়ির নং : n0083 বয়স : 37 লিঙ্গ : মহিলা	LZL2753713 ফটো উপলব্ধ	624 নাম : প্রদীপ রায় পিতার নাম: মনোরঞ্জন রায় বাড়ির নং : n0083 বয়স : 41 লিঙ্গ : পুরুষ	LZL2753648 ফটো উপলব্ধ
625 নাম : পূর্ণ রায় পিতার নাম: মনোরঞ্জন রায় বাড়ির নং : n0083 বয়স : 37 লিঙ্গ : পুরুষ	UHI1307784 ফটো উপলব্ধ	626 নাম : রনজিৎ রায় পিতার নাম: দেবেন্দ্র নাথ রায় বাড়ির নং : n0084 বয়স : 30 লিঙ্গ : পুরুষ	UHI1863190 ফটো উপলব্ধ	627 নাম : জয়ন্তী রায় স্বামীর নাম: উপেন রায় বাড়ির নং : n0089 বয়স : 51 লিঙ্গ : মহিলা	WB/01/004/174563 ফটো উপলব্ধ
628 নাম : খগেন রায় পিতার নাম: নরেন্দ্র নাথ রায় বাড়ির নং : n0211 বয়স : 59 লিঙ্গ : পুরুষ	WB/01/004/174910 ফটো উপলব্ধ	629 নাম : প্রসেনজিৎ রায় পিতার নাম: জীবন রায় বাড়ির নং : n0065 বয়স : 32 লিঙ্গ : পুরুষ	UHI1629054 ফটো উপলব্ধ	630 নাম : বিমলা রায় স্বামীর নাম: ফটিক রায় বাড়ির নং : n0023 বয়স : 54 লিঙ্গ : মহিলা	WB/01/004/174262 ফটো উপলব্ধ



631 নাম : সুভাষচন্দ্র রায় পিতার নাম: কালিদাস রায় বাড়ির নং : n0025 বয়স : 49 লিঙ্গ : পুরুষ ফটো উপলব্ধ	WB/01/004/174687	632 নাম : জয়ন্তী রায় পিতার নাম: অজিত রায় বাড়ির নং : n0129 বয়স : 32 লিঙ্গ : মহিলা ফটো উপলব্ধ	UHI1863166	633 নাম : প্রেমদা রায় স্বামীর নাম: কানাই রায় বাড়ির নং : n0131 বয়স : 52 লিঙ্গ : মহিলা ফটো উপলব্ধ	WB/01/004/174476
634 নাম : রত্না রায় স্বামীর নাম: পরেশ চন্দ্র রায় বাড়ির নং : n0007 বয়স : 33 লিঙ্গ : মহিলা ফটো উপলব্ধ	UHI1735646	635 নাম : দীপু রায় পিতার নাম: শিবপ্রসাদ রায় বাড়ির নং : n0013 বয়স : 53 লিঙ্গ : পুরুষ ফটো উপলব্ধ	WB/01/004/174937	636 নাম : স্বপন রায় পিতার নাম: অমল রায় বাড়ির নং : n0017 বয়স : 30 লিঙ্গ : পুরুষ ফটো উপলব্ধ	UHI1863232
637 নাম : শঙ্করী রায় স্বামীর নাম: হরিশ্চন্দ্র রায় বাড়ির নং : n0112 বয়স : 47 লিঙ্গ : মহিলা ফটো উপলব্ধ	WB/01/004/174293	638 নাম : উজ্জলা রায় স্বামীর নাম: অমল রায় বাড়ির নং : n0098 বয়স : 41 লিঙ্গ : মহিলা ফটো উপলব্ধ	CFC3620077	639 নাম : জ্যোতিশ রায় পিতার নাম: নরেশ রায় বাড়ির নং : n0169 বয়স : 34 লিঙ্গ : পুরুষ ফটো উপলব্ধ	UHI1863380
640 নাম : নরেন রায় পিতার নাম: প্রেমানন্দ রায় বাড়ির নং : n0174 বয়স : 64 লিঙ্গ : পুরুষ ফটো উপলব্ধ	WB/01/004/174079	641 নাম : বিকাশ রায় পিতার নাম: মনু রায় বাড়ির নং : n0106 বয়স : 33 লিঙ্গ : পুরুষ ফটো উপলব্ধ	UHI1628890	642 নাম : মমতা (দাস) রায় স্বামীর নাম: বিকাশ রায় বাড়ির নং : n0106 বয়স : 31 লিঙ্গ : মহিলা ফটো উপলব্ধ	UHI1863109
643 নাম : পারুল রায় স্বামীর নাম: দীনেশ রায় বাড়ির নং : n0111 বয়স : 63 লিঙ্গ : মহিলা ফটো উপলব্ধ	WB/01/004/174316	644 নাম : মিঠুন রায় পিতার নাম: উপেন রায় বাড়ির নং : n0089 বয়স : 27 লিঙ্গ : পুরুষ ফটো উপলব্ধ	UHI2365062	645 নাম : সুমিত্রা রায় পিতার নাম: রতন রায় বাড়ির নং : এন0050 বয়স : 23 লিঙ্গ : মহিলা ফটো উপলব্ধ	UHI2780443
646 নাম : মৌসুমী রায় পিতার নাম: হরি রায় বাড়ির নং : n0112 বয়স : 30 লিঙ্গ : মহিলা ফটো উপলব্ধ	UHI2397685	647 নাম : ভবেন রায় পিতার নাম: শিশিন রায় বাড়ির নং : n0113 বয়স : 54 লিঙ্গ : পুরুষ ফটো উপলব্ধ	WB/01/004/174039	648 নাম : নিবেশ রায় পিতার নাম: গনেশ রায় বাড়ির নং : n0113 বয়স : 27 লিঙ্গ : পুরুষ ফটো উপলব্ধ	UHI2397735
649 নাম : পরিমল রায় পিতার নাম: শিশির রায় বাড়ির নং : n0113 বয়স : 44 লিঙ্গ : পুরুষ ফটো উপলব্ধ	LZL2325397	650 নাম : সন্ধা রায় স্বামীর নাম: নারায়ন রায় বাড়ির নং : n0180 বয়স : 36 লিঙ্গ : মহিলা ফটো উপলব্ধ	UHI1528025	651 নাম : হরেশ রায় পিতার নাম: রামচরন রায় বাড়ির নং : n0181 বয়স : 55 লিঙ্গ : পুরুষ ফটো উপলব্ধ	UHI2569127
652 নাম : রাজেশ্বর রায় পিতার নাম: দুধকুমার রায় বাড়ির নং : n0187 বয়স : 76 লিঙ্গ : পুরুষ ফটো উপলব্ধ	WB/01/004/174632	653 নাম : রাজীব রায় পিতার নাম: ফটিক রায় বাড়ির নং : n0023 বয়স : 32 লিঙ্গ : পুরুষ ফটো উপলব্ধ	UHI1629161	654 নাম : দেবশ্রী রায় স্বামীর নাম: শচীন রায় বাড়ির নং : n0019 বয়স : 59 লিঙ্গ : মহিলা ফটো উপলব্ধ	WB/01/004/174303
655 নাম : অর্চনা রায় স্বামীর নাম: জগবন্ধু রায় বাড়ির নং : n0193 বয়স : 49 লিঙ্গ : মহিলা ফটো উপলব্ধ	WB/02/012/615701	656 নাম : চন্দন রায় পিতার নাম: মনীন্দ্রচন্দ্র রায় বাড়ির নং : n0092 বয়স : 51 লিঙ্গ : পুরুষ ফটো উপলব্ধ	WB/01/004/174193	657 নাম : শ্যামল রায় পিতার নাম: মনীন্দ্রচন্দ্র রায় বাড়ির নং : n0092 বয়স : 49 লিঙ্গ : পুরুষ ফটো উপলব্ধ	WB/01/004/174300
658 নাম : পৃথিকা রায় পিতার নাম: শ্যামল কুমার রায় বাড়ির নং : এন0109 বয়স : 26 লিঙ্গ : মহিলা ফটো উপলব্ধ	UHI2469138	659 নাম : চন্দ্রকান্ত রায় পিতার নাম: কামিনী রায় বাড়ির নং : n0198 বয়স : 91 লিঙ্গ : পুরুষ ফটো উপলব্ধ	WB/01/004/174599	660 নাম : শুকবালা রায় স্বামীর নাম: চন্দ্রকান্ত রায় বাড়ির নং : n0199 বয়স : 82 লিঙ্গ : মহিলা ফটো উপলব্ধ	WB/01/004/174605



661 নাম : মনোরঞ্জন রায় পিতার নাম: কামিনী রায় বাড়ির নং : n0209 বয়স : 82 লিঙ্গ : পুরুষ	WB/01/004/174464	ফটো উপলব্ধ	662 নাম : কৃষ্ণকান্ত রায় পিতার নাম: বিধুভূষণ রায় বাড়ির নং : n0068 বয়স : 42 লিঙ্গ : পুরুষ	LZL2254886	ফটো উপলব্ধ	663 নাম : মানিক রায় পিতার নাম: বিধুভূষণ রায় বাড়ির নং : n0068 বয়স : 38 লিঙ্গ : পুরুষ	UHI1628908	ফটো উপলব্ধ
664 নাম : সুভাষ রায় পিতার নাম: সুরেন্দ্র নাথ রায় বাড়ির নং : n0026 বয়স : 44 লিঙ্গ : পুরুষ	LZL2058808	ফটো উপলব্ধ	665 নাম : সাথি রায় পিতার নাম: সুভাষ চন্দ্র রায় বাড়ির নং : এন0000 বয়স : 21 লিঙ্গ : মহিলা	UHI2924900	ফটো উপলব্ধ	666 নাম : সীমা রায় স্বামীর নাম: রমেশ চন্দ্র রায় বাড়ির নং : n0028 বয়স : 51 লিঙ্গ : মহিলা	WB/01/004/174153	ফটো উপলব্ধ
667 নাম : তাপসী রায় স্বামীর নাম: সুরজিত রায় বাড়ির নং : n0049 বয়স : 37 লিঙ্গ : মহিলা	LZL2815280	ফটো উপলব্ধ	668 নাম : জয়ন্তী রায় স্বামীর নাম: উত্তম রায় বাড়ির নং : n0050 বয়স : 43 লিঙ্গ : মহিলা	LZL2552081	ফটো উপলব্ধ	669 নাম : রুম্পা (বর্মন) রায় স্বামীর নাম: বিকাশ রায় বাড়ির নং : n0050 বয়স : 31 লিঙ্গ : মহিলা	UHI1735612	ফটো উপলব্ধ
670 নাম : সরস্বতী রায় স্বামীর নাম: কুলেন্দ্রনাথ রায় বাড়ির নং : n0052 বয়স : 79 লিঙ্গ : মহিলা	WB/01/004/174541	ফটো উপলব্ধ	671 নাম : পিন্টু রায় পিতার নাম: সুরেশ চন্দ্র রায় বাড়ির নং : 087 বয়স : 35 লিঙ্গ : পুরুষ	UHI1390384	ফটো উপলব্ধ	672 নাম : নীরেন রায় পিতার নাম: নুপেন রায় বাড়ির নং : n0056 বয়স : 41 লিঙ্গ : পুরুষ	UHI1307859	ফটো উপলব্ধ
673 নাম : দিলীপকুমার রায় পিতার নাম: বিজয়কুমার রায় বাড়ির নং : n0118 বয়স : 52 লিঙ্গ : পুরুষ	WB/01/004/174714	ফটো উপলব্ধ	674 নাম : সুশীলা রায় স্বামীর নাম: কুলেন্দ্র নাথ রায় বাড়ির নং : n0091 বয়স : 79 লিঙ্গ : মহিলা	WB/01/004/174422	ফটো উপলব্ধ	675 নাম : দিলীপ রায় পিতার নাম: কুলেন্দ্র নাথ রায় বাড়ির নং : n0091 বয়স : 53 লিঙ্গ : পুরুষ	WB/01/004/174094	ফটো উপলব্ধ
676 নাম : মিনা রায় স্বামীর নাম: আশুতোষ রায় বাড়ির নং : n0099 বয়স : 36 লিঙ্গ : মহিলা	UHI1390244	ফটো উপলব্ধ	677 নাম : অর্পূর্ব রায় পিতার নাম: অমরেন্দ্র নাথ রায় বাড়ির নং : এন000 বয়স : 21 লিঙ্গ : পুরুষ	UHI2977031	ফটো উপলব্ধ	678 নাম : সান্তনা রায় স্বামীর নাম: সুপংকর রায় বাড়ির নং : 325 বয়স : 26 লিঙ্গ : মহিলা	UHI2845907	ফটো উপলব্ধ
679 নাম : দীপক রায় পিতার নাম: কুলেন্দ্র নাথ রায় বাড়ির নং : n0091 বয়স : 49 লিঙ্গ : পুরুষ	WB/01/004/174150	ফটো উপলব্ধ	680 নাম : নিরঞ্জন রায় পিতার নাম: ডোলেশ্বর রায় বাড়ির নং : n0016 বয়স : 44 লিঙ্গ : পুরুষ	LZL2058402	ফটো উপলব্ধ	681 নাম : অমল রায় পিতার নাম: মহেন্দ্র রায় বাড়ির নং : n0017 বয়স : 52 লিঙ্গ : পুরুষ	WB/01/004/174685	ফটো উপলব্ধ
682 নাম : প্রতিমা সিংহ রে স্বামীর নাম: সুবোধ রায় বাড়ির নং : n0111 বয়স : 40 লিঙ্গ : মহিলা	LZL2551877	ফটো উপলব্ধ	683 নাম : মেনকা রায় স্বামীর নাম: নরেশ চন্দ্র রায় বাড়ির নং : n0170 বয়স : 69 লিঙ্গ : মহিলা	UHI2908499	ফটো উপলব্ধ	684 নাম : শিবদাস রায় পিতার নাম: নিম্দেশ্বর রায় বাড়ির নং : n0021 বয়স : 66 লিঙ্গ : পুরুষ	WB/01/004/174052	ফটো উপলব্ধ
685 নাম : জ্যোৎস্না রায় স্বামীর নাম: ঠাকুর দাস রায় বাড়ির নং : n0022 বয়স : 57 লিঙ্গ : মহিলা	WB/01/004/174253	ফটো উপলব্ধ	686 নাম : সুজন রায় পিতার নাম: ফটিক রায় বাড়ির নং : n0023 বয়স : 30 লিঙ্গ : পুরুষ	UHI2007797	ফটো উপলব্ধ	687 নাম : কালিদাস রায় পিতার নাম: নিম্দেশ্বর রায় বাড়ির নং : n0025 বয়স : 71 লিঙ্গ : পুরুষ	WB/01/004/174704	ফটো উপলব্ধ
688 নাম : শ্রীবৎস রায় পিতার নাম: কালি দাস রায় বাড়ির নং : n0025 বয়স : 43 লিঙ্গ : পুরুষ	LZL2058303	ফটো উপলব্ধ	689 নাম : কানাই রায় পিতার নাম: হারাধন রায় বাড়ির নং : n0131 বয়স : 59 লিঙ্গ : পুরুষ	WB/01/004/174054	ফটো উপলব্ধ	690 নাম : তরুবালা রায় স্বামীর নাম: ডোলেশ্বর রায় বাড়ির নং : n0008 বয়স : 59 লিঙ্গ : মহিলা	WB/01/004/174334	ফটো উপলব্ধ



691 নাম : হেমবালা রায় স্বামীর নাম: ভোলােশ্বর রায় বাড়ির নং : n0016 বয়স : 68 লিঙ্গ : মহিলা	WB/01/004/174302	ফটো উপলব্ধ	692 নাম : পিংকি রায় স্বামীর নাম: প্রদীপ কুমার রায় বাড়ির নং : n0128 বয়স : 35 লিঙ্গ : মহিলা	WLL1189448	ফটো উপলব্ধ	693 নাম : অমৃতা উরাও স্বামীর নাম: সনজিত উরাও বাড়ির নং : 000 বয়স : 27 লিঙ্গ : মহিলা	TIH2134971	ফটো উপলব্ধ
694 নাম : বুলবুলি দাস (রায়) স্বামীর নাম: নরেশ চন্দ্র রায় বাড়ির নং : n0029 বয়স : 43 লিঙ্গ : মহিলা	LZL2058055	ফটো উপলব্ধ	695 নাম : পার্থ রায় পিতার নাম: নরেশ চন্দ্র রায় বাড়ির নং : এন0000 বয়স : 20 লিঙ্গ : পুরুষ	UHI2938009	ফটো উপলব্ধ	696 নাম : সনিয়া রায় পিতার নাম: অনিলচন্দ্র রায় বাড়ির নং : n0039 বয়স : 59 লিঙ্গ : পুরুষ	WB/01/004/174411	ফটো উপলব্ধ
697 নাম : মেনকা রায় স্বামীর নাম: সনিয়া রায় বাড়ির নং : n0039 বয়স : 51 লিঙ্গ : মহিলা	WB/01/004/174264	ফটো উপলব্ধ	698 নাম : সৌতম রায় পিতার নাম: হরিশ চন্দ্র রায় বাড়ির নং : n0049 বয়স : 37 লিঙ্গ : পুরুষ	UHI0197178	ফটো উপলব্ধ	699 নাম : সন্ধ্যা রায় স্বামীর নাম: রতন রায় বাড়ির নং : n0050 বয়স : 43 লিঙ্গ : মহিলা	LZL2058220	ফটো উপলব্ধ
700 নাম : শম্ভু রায় পিতার নাম: পূর্ণ চন্দ্র রায় বাড়ির নং : n0005 বয়স : 43 লিঙ্গ : পুরুষ	LZL2058584	ফটো উপলব্ধ	701 নাম : বুদ্ধেশ্বর রায় পিতার নাম: ভবেন্দ্র নাথ রায় বাড়ির নং : n0057 বয়স : 71 লিঙ্গ : পুরুষ	WB/01/004/174219	ফটো উপলব্ধ	702 নাম : পিংকু রায় পিতার নাম: প্রতাপ চন্দ্র রায় বাড়ির নং : n0116 বয়স : 43 লিঙ্গ : পুরুষ	LZL2058642	ফটো উপলব্ধ
703 নাম : ভারতী রায় স্বামীর নাম: জীবন রায় বাড়ির নং : n0065 বয়স : 59 লিঙ্গ : মহিলা	WB/01/004/174845	ফটো উপলব্ধ	704 নাম : মাধব রায় পিতার নাম: মধুসূদন রায় বাড়ির নং : n0068 বয়স : 33 লিঙ্গ : পুরুষ	UHI2007698	ফটো উপলব্ধ	705 নাম : মিন্টু রায় পিতার নাম: বন্টু রায় বাড়ির নং : এন0053 বয়স : 23 লিঙ্গ : পুরুষ	UHI2784098	ফটো উপলব্ধ
706 নাম : কবিতা রায় স্বামীর নাম: দিলীপ রায় বাড়ির নং : n0118 বয়স : 41 লিঙ্গ : মহিলা	LZL2254712	ফটো উপলব্ধ	707 নাম : সুকুমার রায় পিতার নাম: কুলেন্দ্র নাথ রায় বাড়ির নং : n0091 বয়স : 55 লিঙ্গ : পুরুষ	UHI1527712	ফটো উপলব্ধ	708 নাম : শান্ত কুমার রায় পিতার নাম: অনন্ত রায় বাড়ির নং : n0213 বয়স : 36 লিঙ্গ : পুরুষ	UHI1390004	ফটো উপলব্ধ
709 নাম : টোটন রায় পিতার নাম: পরেশ রায় বাড়ির নং : n0133 বয়স : 26 লিঙ্গ : পুরুষ	UHI2397669	ফটো উপলব্ধ	710 নাম : বীনা রায় স্বামীর নাম: ভবেন রায় বাড়ির নং : n0113 বয়স : 42 লিঙ্গ : মহিলা	LZL2058436	ফটো উপলব্ধ	711 নাম : পিংকি রায় স্বামীর নাম: নিবারন রায় বাড়ির নং : n0016 বয়স : 34 লিঙ্গ : মহিলা	UHI1735679	ফটো উপলব্ধ
712 নাম : শর্মিলা রায় কাথী স্বামীর নাম: চিত্তরঞ্জন কাথী বাড়ির নং : n0121 বয়স : 48 লিঙ্গ : মহিলা	UHI2607703	ফটো উপলব্ধ	713 নাম : কম্পনা রায় স্বামীর নাম: নরেন রায় বাড়ির নং : n0175 বয়স : 59 লিঙ্গ : মহিলা	WB/01/004/174791	ফটো উপলব্ধ	714 নাম : সম্পা রায় স্বামীর নাম: ভগীরথ রায় বাড়ির নং : n0113 বয়স : 34 লিঙ্গ : মহিলা	UHI2007722	ফটো উপলব্ধ
715 নাম : রূপালী রায় পিতার নাম: বৃধেশ্বর রায় বাড়ির নং : n0057 বয়স : 26 লিঙ্গ : মহিলা	UHI2397750	ফটো উপলব্ধ	716 নাম : জয়ন্ত রায় পিতার নাম: নরেন রায় বাড়ির নং : n0177 বয়স : 36 লিঙ্গ : পুরুষ	UHI1527704	ফটো উপলব্ধ	717 নাম : সুবীর রায় পিতার নাম: প্রেমানন্দ রায় বাড়ির নং : n0178 বয়স : 61 লিঙ্গ : পুরুষ	WB/01/004/174631	ফটো উপলব্ধ
718 নাম : সমীর রায় পিতার নাম: থলেন রায় বাড়ির নং : n0185 বয়স : 35 লিঙ্গ : পুরুষ	UHI1528314	ফটো উপলব্ধ	719 নাম : পঙ্কজ রায় পিতার নাম: রাজেশ্বর রায় বাড়ির নং : n0188 বয়স : 42 লিঙ্গ : পুরুষ	UHI0196949	ফটো উপলব্ধ	720 নাম : পরিমল রায় পিতার নাম: মহেন্দ্র রায় বাড়ির নং : n0018 বয়স : 43 লিঙ্গ : পুরুষ	LZL2058261	ফটো উপলব্ধ

721 নাম : পূর্ণিমা রায় স্বামীর নাম: হরিশ রায় বাড়ির নং : n0196 বয়স : 56 লিঙ্গ : মহিলা ফটো উপলব্ধ	WB/01/004/174622	722 নাম : টুম্পা রায় স্বামীর নাম: অসিত রায় বাড়ির নং : n0022 বয়স : 36 লিঙ্গ : মহিলা ফটো উপলব্ধ	UHI1528207	723 নাম : বিষ্ণু রায় পিতার নাম: কানাই রায় বাড়ির নং : n0131 বয়স : 31 লিঙ্গ : পুরুষ ফটো উপলব্ধ	UHI1863257
724 নাম : সূর্যাবালা রায় স্বামীর নাম: সোমেশ্বর রায় বাড়ির নং : n0007 বয়স : 91 লিঙ্গ : মহিলা ফটো উপলব্ধ	WB/01/004/174562	725 নাম : হরেন রায় পিতার নাম: সোমেশ্বর রায় বাড়ির নং : n0007 বয়স : 44 লিঙ্গ : পুরুষ ফটো উপলব্ধ	LZL2325645	726 নাম : প্রতাপ চন্দ্র রায় পিতার নাম: প্রভাত চন্দ্র রায় বাড়ির নং : n0116 বয়স : 70 লিঙ্গ : পুরুষ ফটো উপলব্ধ	UHI2850840
727 নাম : ডোলেশ্বর রায় পিতার নাম: গজেন্দ্র নাথ রায় বাড়ির নং : n0016 বয়স : 72 লিঙ্গ : পুরুষ ফটো উপলব্ধ	WB/01/004/174543	728 নাম : রত্না রায় (কাথী) স্বামীর নাম: পরিমল রায় বাড়ির নং : n0113 বয়স : 40 লিঙ্গ : মহিলা ফটো উপলব্ধ	LZL2551869	729 নাম : নিবারন রায় পিতার নাম: ডোলেশ্বর রায় বাড়ির নং : n0016 বয়স : 49 লিঙ্গ : পুরুষ ফটো উপলব্ধ	UHI2850139
730 নাম : শ্যামল কুমার রায় পিতার নাম: প্রভাত চন্দ্র রায় বাড়ির নং : n0109 বয়স : 60 লিঙ্গ : পুরুষ ফটো উপলব্ধ	WB/01/004/174759	731 নাম : দীপিকা রায় স্বামীর নাম: শ্যামল রায় বাড়ির নং : n0109 বয়স : 52 লিঙ্গ : মহিলা ফটো উপলব্ধ	LZL1628130	732 নাম : বাবলী রায় পিতার নাম: কমল রায় বাড়ির নং : n0018 বয়স : 31 লিঙ্গ : মহিলা ফটো উপলব্ধ	UHI1863406
733 নাম : বাপী রায় পিতার নাম: রাজেশ্বর রায় বাড়ির নং : n0191 বয়স : 43 লিঙ্গ : পুরুষ ফটো উপলব্ধ	LZL2325496	734 নাম : তপন রায় পিতার নাম: শচীন রায় বাড়ির নং : n0019 বয়স : 31 লিঙ্গ : পুরুষ ফটো উপলব্ধ	UHI1735760	735 নাম : চিরঞ্জীৎ রায় পিতার নাম: ঠাকুরদাস রায় বাড়ির নং : n0022 বয়স : 35 লিঙ্গ : পুরুষ ফটো উপলব্ধ	UHI1390087
736 নাম : প্রতিমা রায় স্বামীর নাম: কালিদাস রায় বাড়ির নং : n0025 বয়স : 67 লিঙ্গ : মহিলা ফটো উপলব্ধ	WB/01/004/174254	737 নাম : দীপ্তি রায় স্বামীর নাম: শ্রীবৎস রায় বাড়ির নং : n0025 বয়স : 42 লিঙ্গ : মহিলা ফটো উপলব্ধ	LZL2254928	738 নাম : দীপা রায় পিতার নাম: শ্রীবৎস রায় বাড়ির নং : এন00 বয়স : 22 লিঙ্গ : মহিলা ফটো উপলব্ধ	UHI2966505
739 নাম : পরেশ চন্দ্র রায় পিতার নাম: সোমেশ্বর রায় বাড়ির নং : n0007 বয়স : 42 লিঙ্গ : পুরুষ ফটো উপলব্ধ	LZL2254779	740 নাম : অনুপমা রায় স্বামীর নাম: সঞ্জয় রায় বাড়ির নং : n0007 বয়স : 42 লিঙ্গ : মহিলা ফটো উপলব্ধ	LZL2254761	741 নাম : পার্বতী রায় স্বামীর নাম: যোগেন রায় বাড়ির নং : n0117 বয়স : 36 লিঙ্গ : মহিলা ফটো উপলব্ধ	UHI1390145
742 নাম : হীরাবালা রায় স্বামীর নাম: গুধীর রায় বাড়ির নং : n0119 বয়স : 67 লিঙ্গ : মহিলা ফটো উপলব্ধ	WB/01/004/174477	743 নাম : সবিতা (দাস) রায় স্বামীর নাম: পরিমল রায় বাড়ির নং : n0091 বয়স : 43 লিঙ্গ : মহিলা ফটো উপলব্ধ	LZL2058139	744 নাম : সুজিত রায় পিতার নাম: মলিন রায় বাড়ির নং : n0101 বয়স : 39 লিঙ্গ : পুরুষ ফটো উপলব্ধ	LZL2551935
745 নাম : সুজিত রায় পিতার নাম: দীপেন্দ্র রায় বাড়ির নং : n0084 বয়স : 39 লিঙ্গ : পুরুষ ফটো উপলব্ধ	UHI1628924	746 নাম : চক্ৰাবালা রায় স্বামীর নাম: মনোরঞ্জন রায় বাড়ির নং : n0210 বয়স : 74 লিঙ্গ : মহিলা ফটো উপলব্ধ	WB/01/004/174483	747 নাম : উপেন রায় পিতার নাম: গজেন্দ্র নাথ রায় বাড়ির নং : n0089 বয়স : 55 লিঙ্গ : পুরুষ ফটো উপলব্ধ	WB/01/004/174192
748 নাম : সনেকা রায় স্বামীর নাম: রমেশচন্দ্র রায় বাড়ির নং : n0109 বয়স : 61 লিঙ্গ : মহিলা ফটো উপলব্ধ	WB/01/004/174201	749 নাম : মালতী রায় স্বামীর নাম: হরিদাস রায় বাড়ির নং : n0109 বয়স : 43 লিঙ্গ : মহিলা ফটো উপলব্ধ	LZL2325603	750 নাম : রেশমী রায় পিতার নাম: রসিক রায় বাড়ির নং : এন000 বয়স : 22 লিঙ্গ : মহিলা ফটো উপলব্ধ	UHI2895282



751 নাম : কনক রায় পিতার নাম: দেবেন রায় বাড়ির নং : n0134 বয়স : 49 লিঙ্গ : মহিলা	LZL0339127 ফটো উপলব্ধ	752 নাম : দীলিপ রায় পিতার নাম: শিবপ্রসাদ রায় বাড়ির নং : n0160 বয়স : 43 লিঙ্গ : পুরুষ	LZL2058741 ফটো উপলব্ধ	753 নাম : জ্যোৎস্না রায় স্বামীর নাম: শিবপ্রসাদ রায় বাড়ির নং : n0161 বয়স : 74 লিঙ্গ : মহিলা	WB/01/004/174635 ফটো উপলব্ধ
754 নাম : শীবেন্দ্র নাথ রায় পিতার নাম: ডোলেশ্বর রায় বাড়ির নং : n0016 বয়স : 37 লিঙ্গ : পুরুষ	UHI1735778 ফটো উপলব্ধ	755 নাম : পৌতম রায় পিতার নাম: রণজীত রায় বাড়ির নং : n0048 বয়স : 32 লিঙ্গ : পুরুষ	UHI1735794 ফটো উপলব্ধ	756 নাম : মধুসূদন রায় পিতার নাম: রামপ্রসাদ রায় বাড়ির নং : n0068 বয়স : 64 লিঙ্গ : পুরুষ	UHI2580686 ফটো উপলব্ধ
757 নাম : ভৈরবী রায় স্বামীর নাম: মধুসূদন রায় বাড়ির নং : n0068 বয়স : 60 লিঙ্গ : মহিলা	WB/01/004/174465 ফটো উপলব্ধ	758 নাম : সুজিত রায় পিতার নাম: হরিশচন্দ্র রায় বাড়ির নং : n0049 বয়স : 38 লিঙ্গ : পুরুষ	LZL2552057 ফটো উপলব্ধ	759 নাম : বিকাশ রায় পিতার নাম: উপেন্দ্র নাথ রায় বাড়ির নং : n0050 বয়স : 42 লিঙ্গ : পুরুষ	LZL2254845 ফটো উপলব্ধ
760 নাম : কিরণ রয় স্বামীর নাম: অমল রয় বাড়ির নং : n0051 বয়স : 50 লিঙ্গ : মহিলা	UHI2566560 ফটো উপলব্ধ	761 নাম : মাধবী (বর্মন) রায় স্বামীর নাম: দীপেন রায় বাড়ির নং : n0052 বয়স : 31 লিঙ্গ : মহিলা	UHI1863299 ফটো উপলব্ধ	762 নাম : মালতী রায় স্বামীর নাম: সুরেশ চন্দ্র রায় বাড়ির নং : n0053 বয়স : 67 লিঙ্গ : মহিলা	WB/01/004/174848 ফটো উপলব্ধ
763 নাম : রত্না রায় স্বামীর নাম: মন্টু রায় বাড়ির নং : n0053 বয়স : 30 লিঙ্গ : মহিলা	UHI1863315 ফটো উপলব্ধ	764 নাম : লিটন রায় পিতার নাম: দীনবন্ধু রায় বাড়ির নং : n0056 বয়স : 31 লিঙ্গ : পুরুষ	UHI1735836 ফটো উপলব্ধ	765 নাম : ভগবতী রায় স্বামীর নাম: বুদ্ধেশ্বর রায় বাড়ির নং : n0057 বয়স : 61 লিঙ্গ : মহিলা	WB/01/004/174961 ফটো উপলব্ধ
766 নাম : অসিত রায় পিতার নাম: বুদ্ধেশ্বর রায় বাড়ির নং : n0057 বয়স : 43 লিঙ্গ : পুরুষ	LZL2058717 ফটো উপলব্ধ	767 নাম : বীনা রায় স্বামীর নাম: খগেন রায় বাড়ির নং : n0117 বয়স : 65 লিঙ্গ : মহিলা	WB/01/004/174202 ফটো উপলব্ধ	768 নাম : গুণী রায় পিতার নাম: ফুলেশ্বর রায় বাড়ির নং : n0119 বয়স : 73 লিঙ্গ : পুরুষ	WB/01/004/174470 ফটো উপলব্ধ
769 নাম : জয়দীপ রায় পিতার নাম: ধর্মনাথ রায় বাড়ির নং : n0027 বয়স : 35 লিঙ্গ : পুরুষ	UHI1389998 ফটো উপলব্ধ	770 নাম : রমেশচন্দ্র রায় পিতার নাম: সুরেন্দ্র নাথ রায় বাড়ির নং : n0028 বয়স : 58 লিঙ্গ : পুরুষ	WB/01/004/174040 ফটো উপলব্ধ	771 নাম : প্রিয়ান্বিতা রায় স্বামীর নাম: বিজন রায় বাড়ির নং : এন000 বয়স : 22 লিঙ্গ : মহিলা	UHI2924918 ফটো উপলব্ধ
772 নাম : রাকেশ রায় পিতার নাম: শনিয়া রায় বাড়ির নং : n0039 বয়স : 32 লিঙ্গ : পুরুষ	UHI1628841 ফটো উপলব্ধ	773 নাম : যশোদা রায় স্বামীর নাম: খগেন্দ্র রায় বাড়ির নং : n0100 বয়স : 73 লিঙ্গ : মহিলা	WB/01/004/174658 ফটো উপলব্ধ	774 নাম : বিজয়কুমার রায় পিতার নাম: মনমোহন রায় বাড়ির নং : n0118 বয়স : 75 লিঙ্গ : পুরুষ	WB/01/004/174245 ফটো উপলব্ধ
775 নাম : নীরবালা রায় স্বামীর নাম: বিজয়কুমার রায় বাড়ির নং : n0118 বয়স : 69 লিঙ্গ : মহিলা	WB/01/004/174312 ফটো উপলব্ধ	776 নাম : যোগেন রায় পিতার নাম: খগেন্দ্র নাথ রায় বাড়ির নং : n0117 বয়স : 43 লিঙ্গ : পুরুষ	LZL2325363 ফটো উপলব্ধ	777 নাম : বীনা রায় পিতার নাম: কুলেন্দ্র নাথ রায় বাড়ির নং : n0091 বয়স : 47 লিঙ্গ : মহিলা	LZL1627009 ফটো উপলব্ধ
778 নাম : মলিন রায় পিতার নাম: মন্তেশ্বর রায় বাড়ির নং : n0101 বয়স : 63 লিঙ্গ : পুরুষ	WB/01/004/174637 ফটো উপলব্ধ	779 নাম : রুমা দাস রায় স্বামীর নাম: রাজু রায় বাড়ির নং : N0070 বয়স : 28 লিঙ্গ : মহিলা	UHI2663151 ফটো উপলব্ধ	780 নাম : সুরেশচন্দ্র রায় পিতার নাম: হারাধন রায় বাড়ির নং : n0053 বয়স : 73 লিঙ্গ : পুরুষ	WB/01/004/174864 ফটো উপলব্ধ

781 নাম : ঝকুট রায় পিতার নাম: সুরেশ চন্দ্র রায় বাড়ির নং : n0053 বয়স : 43 লিঙ্গ : পুরুষ	LZL2058824 ফটো উপলব্ধ	782 নাম : তাপসী রায় বর্মণ স্বামীর নাম: ঝকুট রায় বাড়ির নং : n0053 বয়স : 41 লিঙ্গ : মহিলা	LZL2551836 ফটো উপলব্ধ	783 নাম : অমির রায় পিতার নাম: থলেন রায় বাড়ির নং : n0053 বয়স : 32 লিঙ্গ : পুরুষ	UHI1735869 ফটো উপলব্ধ
784 নাম : বাসুকা রায় স্বামীর নাম: প্রতাপ চন্দ্র রায় বাড়ির নং : n0116 বয়স : 65 লিঙ্গ : মহিলা	LZL0339853 ফটো উপলব্ধ	785 নাম : শিবানী রায় স্বামীর নাম: শ্যামল রায় বাড়ির নং : n0052 বয়স : 43 লিঙ্গ : মহিলা	LZL2058378 ফটো উপলব্ধ	786 নাম : সীমা রায় পিতার নাম: শ্যামল রায় বাড়ির নং : এন00 বয়স : 20 লিঙ্গ : মহিলা	UHI2966489 ফটো উপলব্ধ
787 নাম : মনু রায় পিতার নাম: সুরেশ চন্দ্র রায় বাড়ির নং : n0053 বয়স : 40 লিঙ্গ : পুরুষ	LZL2753622 ফটো উপলব্ধ	788 নাম : মেনকা রায় স্বামীর নাম: দীনবন্ধু রায় বাড়ির নং : n0056 বয়স : 50 লিঙ্গ : মহিলা	WB/01/004/174179 ফটো উপলব্ধ	789 নাম : প্রোশান্ত রায় পিতার নাম: ফুলেশ্বর রায় বাড়ির নং : N0004 বয়স : 24 লিঙ্গ : পুরুষ	UHI2679686 ফটো উপলব্ধ
790 নাম : মোমিতা রায় স্বামীর নাম: সুশান্ত রায় বাড়ির নং : এন0004 বয়স : 23 লিঙ্গ : মহিলা	UHI2955508 ফটো উপলব্ধ	791 নাম : সম্পা (বর্মণ) রায় স্বামীর নাম: দিলীপ রায় বাড়ির নং : n0091 বয়স : 39 লিঙ্গ : মহিলা	UHI1513811 ফটো উপলব্ধ	792 নাম : রেবা রায় স্বামীর নাম: পরেশ রায় বাড়ির নং : n0100 বয়স : 49 লিঙ্গ : মহিলা	WB/01/004/174657 ফটো উপলব্ধ
793 নাম : নাটু রায় পিতার নাম: বিজয় কুমার রায় বাড়ির নং : n0118 বয়স : 40 লিঙ্গ : পুরুষ	UHI2007755 ফটো উপলব্ধ	794 নাম : অমরেন্দ্রনাথ রায় পিতার নাম: কুলেন্দ্র নাথ রায় বাড়ির নং : n0091 বয়স : 61 লিঙ্গ : পুরুষ	WB/01/004/174914 ফটো উপলব্ধ	795 নাম : ওম পদো রায় স্বামীর নাম: দীপক রায় বাড়ির নং : এন0091 বয়স : 35 লিঙ্গ : মহিলা	UHI2974699 ফটো উপলব্ধ
796 নাম : চিত্রালা রায় স্বামীর নাম: খগেন রায় বাড়ির নং : n0212 বয়স : 55 লিঙ্গ : মহিলা	WB/01/004/174370 ফটো উপলব্ধ	797 নাম : পরেশ রায় পিতার নাম: খগেন্দ্র রায় বাড়ির নং : n0100 বয়স : 54 লিঙ্গ : পুরুষ	WB/01/004/174083 ফটো উপলব্ধ	798 নাম : প্রশান্ত রায় পিতার নাম: পরেশ রায় বাড়ির নং : n0100 বয়স : 30 লিঙ্গ : পুরুষ	UHI1863067 ফটো উপলব্ধ
799 নাম : সুদীপ রায় পিতার নাম: খগেন্দ্র রায় বাড়ির নং : n0117 বয়স : 31 লিঙ্গ : পুরুষ	UHI1735828 ফটো উপলব্ধ	800 নাম : সুভাষ রায় পিতার নাম: মনীন্দ্রচন্দ্র রায় বাড়ির নং : n0092 বয়স : 54 লিঙ্গ : পুরুষ	WB/01/004/174328 ফটো উপলব্ধ	801 নাম : মিঠু রায় (অধিকারী) স্বামীর নাম: হীরালাল রায় বাড়ির নং : n0197 বয়স : 41 লিঙ্গ : মহিলা	LZL2753598 ফটো উপলব্ধ
802 নাম : শিবানী রায় স্বামীর নাম: উত্তম রায় বাড়ির নং : n0208 বয়স : 37 লিঙ্গ : মহিলা	UHI0195560 ফটো উপলব্ধ	803 নাম : রমা রায় মহন্ত স্বামীর নাম: সুরেন মহন্ত বাড়ির নং : n0167 বয়স : 55 লিঙ্গ : মহিলা	WB/01/004/174792 ফটো উপলব্ধ	804 নাম : প্রতিমা সরকার পিতার নাম: রাধা চন্দ্র সরকার বাড়ির নং : এ1 বয়স : 32 লিঙ্গ : মহিলা	UHI1862689 ফটো উপলব্ধ
805 নাম : বিপুল সিংহ পিতার নাম: গৌরাজ সিংহ বাড়ির নং : n0115 বয়স : 30 লিঙ্গ : পুরুষ	UHI2007839 ফটো উপলব্ধ	806 নাম : গৌরাজ সিংহ পিতার নাম: উপেন্দ্রচন্দ্র সিংহ বাড়ির নং : n0115 বয়স : 61 লিঙ্গ : পুরুষ	WB/01/004/174900 ফটো উপলব্ধ	807 নাম : চম্পক সিংহ স্বামীর নাম: গৌরাজ সিংহ বাড়ির নং : n0115 বয়স : 55 লিঙ্গ : মহিলা	WB/01/004/174296 ফটো উপলব্ধ
808 নাম : রেখা সিংহ স্বামীর নাম: নিতাই সিংহ বাড়ির নং : n0115 বয়স : 52 লিঙ্গ : মহিলা	WB/01/004/174161 ফটো উপলব্ধ	809 নাম : বন্ধিম সিংহ পিতার নাম: গৌরাজ সিংহ বাড়ির নং : n0115 বয়স : 35 লিঙ্গ : পুরুষ	UHI1528298 ফটো উপলব্ধ	810 নাম : সুদীপ সিংহ পিতার নাম: নিতাই সিংহ বাড়ির নং : n0115 বয়স : 31 লিঙ্গ : পুরুষ	UHI1735802 ফটো উপলব্ধ



811 নাম : নিতাই সিংহ পিতার নাম: উপেন্দ্র চন্দ্র সিংহ বাড়ির নং : n0115 বয়স : 58 লিঙ্গ : পুরুষ	WB/01/004/174097 ফটো উপলব্ধ	812 নাম : মমতা বর্মন পিতার নাম: অধীর বর্মন বাড়ির নং : এন0115 বয়স : 27 লিঙ্গ : মহিলা	UHI2338242 ফটো উপলব্ধ	813 নাম : রব্বি সরকার মল্লিক পিতার নাম: সুধীর সরকার বাড়ির নং : এন00 বয়স : 51 লিঙ্গ : মহিলা	TIH2483683 ফটো উপলব্ধ
814 নাম : পরিমল দেবনাথ পিতার নাম: ধীরেন্দ্র দেবনাথ বাড়ির নং : কুমটিরঘাট বয়স : 63 লিঙ্গ : পুরুষ	UHI3000064 ফটো উপলব্ধ	815 নাম : নিশা দেবনাথ স্বামীর নাম: অনিল চন্দ্র দেবনাথ বাড়ির নং : কুমটিরঘাট বয়স : 69 লিঙ্গ : মহিলা	UHI3000072 ফটো উপলব্ধ	816 নাম : জীবন দাস পিতার নাম: নিবারণ দাস বাড়ির নং : কুমটিরঘাট বয়স : 51 লিঙ্গ : পুরুষ	UHI3000080 ফটো উপলব্ধ
817 নাম : শিল্পা সর্দার পিতার নাম: গনেশ সর্দার বাড়ির নং : এন0026 বয়স : 24 লিঙ্গ : মহিলা	UHI2633360 ফটো উপলব্ধ	818 নাম : সান্তনা বর্মন রায় স্বামীর নাম: রাকেশ রায় বাড়ির নং : এন0039 বয়স : 23 লিঙ্গ : মহিলা	UHI3023116 ফটো উপলব্ধ	819 নাম : রুপম কার্যী মায়ের নাম: রত্না কার্যী বাড়ির নং : এন0011 বয়স : 19 লিঙ্গ : পুরুষ	UHI3023843 ফটো উপলব্ধ
820 নাম : কেয়া বর্মন স্বামীর নাম: প্রসেনজিৎ বর্মন বাড়ির নং : কুমটির ঘাট বয়স : 25 লিঙ্গ : মহিলা	UHI3025129 ফটো উপলব্ধ	821 নাম : সাগর রায় পিতার নাম: উত্তম রায় বাড়ির নং : নং বয়স : 19 লিঙ্গ : পুরুষ	UHI3036878 ফটো উপলব্ধ	822 নাম : পূজা ওরাওঁ পিতার নাম: শ্যামল ওরাওঁ বাড়ির নং : মারিচাবারী বয়স : 20 লিঙ্গ : মহিলা	UHI3039690 ফটো উপলব্ধ
823 নাম : নবনীতা কার্যী পিতার নাম: চিত্তরঞ্জন কার্যী বাড়ির নং : এন0079 বয়স : 20 লিঙ্গ : মহিলা	UHI3039989 ফটো উপলব্ধ	824 নাম : ছন্দা রায় পিতার নাম: জগবন্ধু রায় বাড়ির নং : 325 বয়স : 22 লিঙ্গ : মহিলা	UHI3075405 ফটো উপলব্ধ	825 নাম : দিবাকর রায় পিতার নাম: দীনবন্ধু রায় বাড়ির নং : কুমটির ঘাট বয়স : 20 লিঙ্গ : পুরুষ	UHI3076668 ফটো উপলব্ধ
826 নাম : পাপাই রায় পিতার নাম: পরিমল রায় বাড়ির নং : 0001 বয়স : 20 লিঙ্গ : পুরুষ	UHI3073350 ফটো উপলব্ধ	827 নাম : রুদ্রজ্যোতি রায় পিতার নাম: শ্যামল কুমার রায় বাড়ির নং : এন0109 বয়স : 20 লিঙ্গ : পুরুষ	UHI3073442 ফটো উপলব্ধ	828 নাম : বর্ণালী রায় পিতার নাম: দিলীপ রায় বাড়ির নং : এন0118 বয়স : 21 লিঙ্গ : মহিলা	UHI3073939 ফটো উপলব্ধ
829 নাম : শুরা রায় পিতার নাম: সুজিত রায় বাড়ির নং : এন0101 বয়স : 19 লিঙ্গ : মহিলা	UHI3078169 ফটো উপলব্ধ	830 নাম : রিমি মল্লিক পিতার নাম: লিটন মল্লিক বাড়ির নং : এন0107 বয়স : 19 লিঙ্গ : মহিলা	UHI3079076 ফটো উপলব্ধ		



831	1	UHI3088424
নাম : প্রিয়ঙ্কা রায় পিতার নাম: সঞ্জয় রায় বাড়ির নং : পাট নং 03/45 বয়স : 24 লিঙ্গ : পুরুষ		ফটো উপলব্ধ

832	1	UHI3101136
নাম : বিবেক রায় পিতার নাম: ভবেন রায় বাড়ির নং : কুমটির ঘাট বয়স : 24 লিঙ্গ : পুরুষ		ফটো উপলব্ধ



833	1	UHI3107562
নাম : সুরজিৎ ওরাওঁ পিতার নাম: সুরেশ ওরাওঁ বাড়ির নং: কুংচিঘাট বয়স : 20 লিঙ্গ : পুরুষ		ফটো উপলব্ধ

834	1	UHI3108636
নাম : স্বপন রয় পিতার নাম: দিলীপকুমার রয় বাড়ির নং : দিলীপকুমার রয় বয়স : 18 লিঙ্গ : পুরুষ		ফটো উপলব্ধ

নির্বাচক সংখ্যার সারসংক্ষেপ :

A) নির্বাচকের সংখ্যা :

	নির্বাচক তালিকার প্রকৃতি	নির্বাচক তালিকার পরিচিতি :	নির্বাচকের সংখ্যা :				
			পুরুষ	মহিলা	তৃতীয় লিঙ্গ	মোট	
I	মূল তালিকা	মূল তালিকা	বিশেষ নিবিড় সংশোধন ২০২৬ এর চূড়ান্ত ভোটার তালিকার সহিত 06-04-2026 তারিখ অবধি সংশোধিত নির্বাচক তালিকা	433	397	0	830
II	1- সংযোজন তালিকা	সংযোজনী 1	বিশেষ সংক্ষিপ্ত সংশোধন 2026	2	0	0	2
		সংযোজনী 2	ধারাবাহিক সংশোধন 2026	2	0	0	2
		মোট		4	0	0	4
III	2- বিয়োজন তালিকা	সংযোজনী 1	বিশেষ সংক্ষিপ্ত সংশোধন 2026	0	2	0	2
		সংযোজনী 2	ধারাবাহিক সংশোধন 2026	0	1	0	1
		মোট		0	3	0	3
IV	'লিঙ্গ ক্ষেত্রের' পরিবর্তনের কারণে পার্থক্য			0	0	0	0
V	বিচারপ্রক্রিয়ার অধীনস্থ			0	0	0	0
VI	বিচার বিভাগীয় আধিকারিক কর্তৃক বিচারপূর্বক নিষ্পত্তির পর বিয়োজিত			0	1	0	1
নির্বাচকের মোট সংখ্যা (I+II-III+IV-V-VI)				437	393	0	830

B) ক্রটি সংশোধনের সংখ্যা :

নির্বাচক তালিকার প্রকৃতি	নির্বাচক তালিকার পরিচিতি :	ক্রটি সংশোধনের সংখ্যা :
সংযোজনী 1	বিশেষ সংক্ষিপ্ত সংশোধন 2026	1
সংযোজনী 2	ধারাবাহিক সংশোধন 2026	0
	মোট	1

নির্বাচক নিবন্ধন আধিকারিকের স্বাক্ষর

E-মৃত, S-স্থানান্তরিত, R-একাধিকবার অন্তর্ভুক্ত, M-নিখোঁজ, Q-যোগ্য নহে