



নির্বাচক তালিকা 2026 S25 পশ্চিমবঙ্গ

| | | | | | | | | | | | | | | | | | | | | | |
|--|-----------------------|--|-------|--------------|-----|------------------|-------------|---------|---|------|---------------|------------------|--------------------|------|--------------|--------|----------------|------|------------|-----|----------|
| বিধানসভা নির্বাচনক্ষেত্রের নং, নাম ও সংরক্ষণের স্থিতি : 3 - কুচবিহার উত্তর (তপশীলি জাতি) | | অংশ নং : 49 | | | | | | | | | | | | | | | | | | | |
| বিধানসভা নির্বাচনক্ষেত্রটি যে লোকসভা নির্বাচনক্ষেত্রের / ক্ষেত্রসমূহের অন্তর্ভুক্ত তার নং, নাম ও সংরক্ষণ স্থিতি : 1 - কুচবিহার (তপশীলি জাতি) | | | | | | | | | | | | | | | | | | | | | |
| 1. সংশোধনের পূর্ণ বিবরণ | | | | | | | | | | | | | | | | | | | | | |
| সংশোধনের বৎসর : | 2026 | নির্বাচক তালিকার পরিচিতি : বিশেষ নিবিড় সংশোধন ২০২৬ এর চূড়ান্ত ভোটার তালিকার সহিত 06-04-2026 তারিখ অবধি সংশোধিত নির্বাচক তালিকা | | | | | | | | | | | | | | | | | | | |
| ভিত্তি তারিখ : | 01-01-2026 | | | | | | | | | | | | | | | | | | | | |
| সংশোধনের প্রকৃতি : | ধারাবাহিক সংশোধন 2026 | | | | | | | | | | | | | | | | | | | | |
| প্রকাশনার তারিখ : | 06-04-2026 | | | | | | | | | | | | | | | | | | | | |
| 2. অংশ ও নির্বাচনী এলাকার পূর্ণ বিবরণ : | | | | | | | | | | | | | | | | | | | | | |
| অংশের ভাগ নং ও নাম : | | | | | | | | | | | | | | | | | | | | | |
| 1-মরিচবাড়ী (অংশ) | | <table border="1" style="width: 100%; border-collapse: collapse;"> <tr> <td>প্রধান শহর/গ্রাম</td> <td>: মরিচবাড়ী</td> </tr> <tr> <td>ওয়ার্ড</td> <td>:</td> </tr> <tr> <td>থানা</td> <td>: পুণ্ডিবাড়ী</td> </tr> <tr> <td>গ্রাম পঞ্চগায়েত</td> <td>: মরিচবাড়ী খোল্টা</td> </tr> <tr> <td>ব্লক</td> <td>: কুচবিহার-২</td> </tr> <tr> <td>মহকুমা</td> <td>: কুচবিহার সদর</td> </tr> <tr> <td>জেলা</td> <td>: কুচবিহার</td> </tr> <tr> <td>পিন</td> <td>: 736121</td> </tr> </table> | | | | প্রধান শহর/গ্রাম | : মরিচবাড়ী | ওয়ার্ড | : | থানা | : পুণ্ডিবাড়ী | গ্রাম পঞ্চগায়েত | : মরিচবাড়ী খোল্টা | ব্লক | : কুচবিহার-২ | মহকুমা | : কুচবিহার সদর | জেলা | : কুচবিহার | পিন | : 736121 |
| প্রধান শহর/গ্রাম | : মরিচবাড়ী | | | | | | | | | | | | | | | | | | | | |
| ওয়ার্ড | : | | | | | | | | | | | | | | | | | | | | |
| থানা | : পুণ্ডিবাড়ী | | | | | | | | | | | | | | | | | | | | |
| গ্রাম পঞ্চগায়েত | : মরিচবাড়ী খোল্টা | | | | | | | | | | | | | | | | | | | | |
| ব্লক | : কুচবিহার-২ | | | | | | | | | | | | | | | | | | | | |
| মহকুমা | : কুচবিহার সদর | | | | | | | | | | | | | | | | | | | | |
| জেলা | : কুচবিহার | | | | | | | | | | | | | | | | | | | | |
| পিন | : 736121 | | | | | | | | | | | | | | | | | | | | |
| 3. ভোট গ্রহন কেন্দ্রের পূর্ণ বিবরণ : | | | | | | | | | | | | | | | | | | | | | |
| ভোট গ্রহন কেন্দ্রের নং, নাম : | | ভোট গ্রহন কেন্দ্রের শ্রেণী : | | গ্রামীণ | | | | | | | | | | | | | | | | | |
| 49 - খোচাবাড়ী ফোর্স প্ল্যান প্রাইমারী স্কুল | | এই অংশে সহায়ক ভোটগ্রহন কেন্দ্রের সংখ্যা | | 0 | | | | | | | | | | | | | | | | | |
| ভোট গ্রহন কেন্দ্রের ঠিকানা : | | : | | | | | | | | | | | | | | | | | | | |
| খোচাবাড়ী ফোর্স প্ল্যান প্রাইমারী স্কুল, (কক্ষ-২), মরিচবাড়ী | | | | | | | | | | | | | | | | | | | | | |
| 4. নির্বাচকের সংখ্যা : | | | | | | | | | | | | | | | | | | | | | |
| প্রথম ক্রমিক নং | শেষ ক্রমিক নং | মোট সংখ্যা | | | | | | | | | | | | | | | | | | | |
| | | পুরুষ | মহিলা | তৃতীয় লিঙ্গ | মোট | | | | | | | | | | | | | | | | |
| 1 | 796 | 409 | 382 | 0 | 791 | | | | | | | | | | | | | | | | |

নির্বাচক নিবন্ধন আধিকারিকের স্বাক্ষর

Nazri Naksha



Google Map View

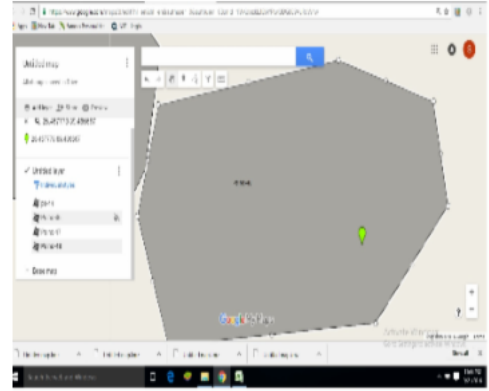

Polling Station Building Front View



Polling Station Front View



Cad View

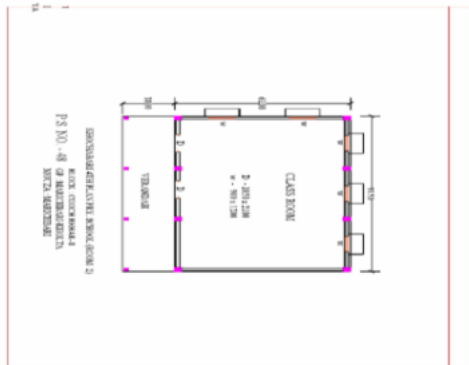

Key MAP View





| | | | | | |
|---|--------------------------------|---|--------------------------------|---|--------------------------|
| 1 নাম : রতন সাহা মায়ের নাম: আশা সাহা বাড়ির নং : n0163 বয়স : 34 লিঙ্গ : পুরুষ | UHI2398360 ফটো উপলব্ধ | 2 নাম : মানিক সাহা স্বামীর নাম: মনু সাহা বাড়ির নং : N00163 বয়স : 32 লিঙ্গ : পুরুষ | UHI2620995 ফটো উপলব্ধ | 3 নাম : আশা সাহা স্বামীর নাম: মনু সাহা বাড়ির নং : n0163 বয়স : 53 লিঙ্গ : মহিলা | LZL2757102 ফটো উপলব্ধ |
| 4 নাম : মহাদেব সরকার পিতার নাম: গৌরঙ্গ সরকার বাড়ির নং : n0137 বয়স : 37 লিঙ্গ : পুরুষ | LZL2757078 ফটো উপলব্ধ | 5 নাম : লক্ষ্মী সরকার (দাস) স্বামীর নাম: মহাদেব সরকার বাড়ির নং : n0137 বয়স : 34 লিঙ্গ : মহিলা | UHI1529130 ফটো উপলব্ধ | 6 নাম : অনুজা (খাতুন) বিবি স্বামীর নাম: রসিদুল হক বাড়ির নং : n0181 বয়স : 33 লিঙ্গ : মহিলা | UHI1630318 ফটো উপলব্ধ |
| 7 নাম : রেজিনা (খাতুন) বিবি স্বামীর নাম: আশাদুল মিঞা বাড়ির নং : n0180 বয়স : 35 লিঙ্গ : মহিলা | UHI1630292 ফটো উপলব্ধ | 8 নাম : পাপিয়া অধিকারী পিতার নাম: মলিন অধিকারী বাড়ির নং : এন000 বয়স : 22 লিঙ্গ : মহিলা | UHI2812121 ফটো উপলব্ধ | 9 নাম : সামিনা ইয়াছমীন স্বামীর নাম: নজমুদ্দিন মিঞা বাড়ির নং : n0189 বয়স : 35 লিঙ্গ : মহিলা | UHI1630326 ফটো উপলব্ধ |
| 10 নাম : বিষ্ণু কাষী পিতার নাম: যতীন কাষী বাড়ির নং : n0013 বয়স : 33 লিঙ্গ : পুরুষ | UHI1737246 ফটো উপলব্ধ | 11 নাম : দিলীপ কাষী পিতার নাম: দীনেশ কাষী বাড়ির নং : n0009 বয়স : 59 লিঙ্গ : পুরুষ | UHI2610566 ফটো উপলব্ধ | 12 নাম : নিখিল করজী পিতার নাম: সুশীল কাষী বাড়ির নং : n0014 বয়স : 40 লিঙ্গ : পুরুষ | LZL2329373 ফটো উপলব্ধ |
| 13 নাম : সঞ্জীব রায় পিতার নাম: খিজেন রায় বাড়ির নং : n0009 বয়স : 28 লিঙ্গ : পুরুষ | UHI2315935 ফটো উপলব্ধ | 14 নাম : হরি কাষী পিতার নাম: সুশীল কাষী বাড়ির নং : n0014 বয়স : 44 লিঙ্গ : পুরুষ | LZL2064673 ফটো উপলব্ধ | 15 নাম : মানবি কাষী স্বামীর নাম: প্রদীপ কাষী বাড়ির নং : n0009 বয়স : 46 লিঙ্গ : মহিলা | LZL2064665 ফটো উপলব্ধ |
| 16 নাম : পূর্ণিমা রায় কাষী স্বামীর নাম: মিতুন কাষী বাড়ির নং : এন এইচ এন বয়স : 25 লিঙ্গ : মহিলা | UHI2471720 ফটো উপলব্ধ | 17 নাম : পম্পা কাষী পিতার নাম: যতীন কাষী বাড়ির নং : n0013 বয়স : 27 লিঙ্গ : মহিলা | UHI2315851 ফটো উপলব্ধ | 18 নাম : বিপ্লব কাষী পিতার নাম: প্রভাত কাষী বাড়ির নং : n0009 বয়স : 33 লিঙ্গ : পুরুষ | UHI1630078 ফটো উপলব্ধ |
| 19 নাম : ফুলতি (রায়) কাষী স্বামীর নাম: হরি কাষী বাড়ির নং : n0014 বয়স : 34 লিঙ্গ : মহিলা | UHI1865104 ফটো উপলব্ধ | 20 নাম : ভারতী কাষী স্বামীর নাম: নরেন কাষী বাড়ির নং : n0027 বয়স : 53 লিঙ্গ : মহিলা | WB/01/004/192281 ফটো উপলব্ধ | 21 নাম : মিতুন কাষী পিতার নাম: নরেন কাষী বাড়ির নং : n0027 বয়স : 34 লিঙ্গ : পুরুষ | UHI1737196 ফটো উপলব্ধ |
| 22 নাম : হিরোবালা কাষী স্বামীর নাম: দীনেশ কাষী বাড়ির নং : n0009 বয়স : 76 লিঙ্গ : মহিলা | UHI2608917 ফটো উপলব্ধ | 23 নাম : প্রভাত কাষী পিতার নাম: দীনেশ কাষী বাড়ির নং : n0009 বয়স : 57 লিঙ্গ : পুরুষ | UHI2610814 ফটো উপলব্ধ | 24 নাম : কালীচরণ কাষী পিতার নাম: তীর্থনাথ কাষী বাড়ির নং : n0146 বয়স : 49 লিঙ্গ : পুরুষ | UHI2610921 ফটো উপলব্ধ |
| 25 নাম : প্রদীপ পিতার নাম: দীনেশ কাষী বাড়ির নং : n0009 বয়স : 51 লিঙ্গ : পুরুষ | UHI2608883 ফটো উপলব্ধ | 26 নাম : মধুরিমা কাষী পিতার নাম: দিলীপ কাষী বাড়ির নং : এন ০০০৯ বয়স : 26 লিঙ্গ : মহিলা | UHI2429793 ফটো উপলব্ধ | 27 নাম : বাবাই কাষী পিতার নাম: প্রভাত কাষী বাড়ির নং : n0009 বয়স : 33 লিঙ্গ : পুরুষ | UHI1630037 ফটো উপলব্ধ |
| 28 নাম : যতীন কাষী পিতার নাম: নলেশ্বর কাষী বাড়ির নং : n0013 বয়স : 61 লিঙ্গ : পুরুষ | WB/01/004/192396 ফটো উপলব্ধ | 29 নাম : কল্পানি রায় (কাষী) স্বামীর নাম: নিখিল কাষী বাড়ির নং : n0014 বয়স : 31 লিঙ্গ : মহিলা | UHI1737311 ফটো উপলব্ধ | 30 নাম : গীতা কাষী(রায়) স্বামীর নাম: মনু কাষী বাড়ির নং : n0027 বয়স : 35 লিঙ্গ : মহিলা | UHI1391689 ফটো উপলব্ধ |

| | | | | | |
|---|--------------------------------|---|--------------------------------|--|--------------------------------|
| 31 নাম : সুশীল কাজী পিতার নাম: নলেশ্বর কাষী বাড়ির নং : n0014 বয়স : 66 লিঙ্গ : পুরুষ | UHI2931053 ফটো উপলব্ধ | 32 নাম : রীতা কাষী স্বামীর নাম: দিলীপ কাষী বাড়ির নং : n0009 বয়স : 52 লিঙ্গ : মহিলা | LZL1627793 ফটো উপলব্ধ | 33 নাম : গীতা কাষী স্বামীর নাম: যতীন কাষী বাড়ির নং : n0013 বয়স : 56 লিঙ্গ : মহিলা | WB/01/004/192283 ফটো উপলব্ধ |
| 34 নাম : মিন্টু কাষী পিতার নাম: নলেশ্বর কাষী বাড়ির নং : n0027 বয়স : 36 লিঙ্গ : পুরুষ | UHI0205450 ফটো উপলব্ধ | 35 নাম : ছবিতা কাষী স্বামীর নাম: সুশীল কাষী বাড়ির নং : n0014 বয়স : 61 লিঙ্গ : মহিলা | WB/01/004/192301 ফটো উপলব্ধ | 36 নাম : ভারতী কাষী স্বামীর নাম: প্রভাত কাষী বাড়ির নং : n0009 বয়স : 51 লিঙ্গ : মহিলা | LZL0373738 ফটো উপলব্ধ |
| 37 নাম : সরবালা কাষী স্বামীর নাম: তীর্থনাথ কাষী বাড়ির নং : n0146 বয়স : 76 লিঙ্গ : মহিলা | WB/01/004/192242 ফটো উপলব্ধ | 38 নাম : রিঙ্কু কাষী স্বামীর নাম: কালি চরন কাষী বাড়ির নং : n0146 বয়স : 34 লিঙ্গ : মহিলা | UHI1630508 ফটো উপলব্ধ | 39 নাম : দীপঙ্কর কাষী পিতার নাম: দীলিপ কাষী বাড়ির নং : n0009 বয়স : 29 লিঙ্গ : পুরুষ | UHI2008969 ফটো উপলব্ধ |
| 40 নাম : হৃদয় কাষী পিতার নাম: প্রদীপ কাষী বাড়ির নং : এন 0009 বয়স : 25 লিঙ্গ : পুরুষ | UHI2473957 ফটো উপলব্ধ | 41 নাম : শান্তি বর্মন পিতার নাম: সঞ্জীব বর্মন বাড়ির নং : এন000 বয়স : 20 লিঙ্গ : মহিলা | UHI2978567 ফটো উপলব্ধ | 42 নাম : পপী কাষী বর্মন স্বামীর নাম: বাবাই কাষী বাড়ির নং : এন000 বয়স : 29 লিঙ্গ : মহিলা | UHI2812311 ফটো উপলব্ধ |
| 43 নাম : শিউলী কাষী সাহা স্বামীর নাম: শিবু সাহা বাড়ির নং : এন000 বয়স : 32 লিঙ্গ : মহিলা | UHI1734938 ফটো উপলব্ধ | 44 নাম : রফিফা খাতুন স্বামীর নাম: জব্বার আলী বাড়ির নং : এন000 বয়স : 37 লিঙ্গ : মহিলা | UHI1392026 ফটো উপলব্ধ | 45 নাম : পূর্ণিমা রায় দাস স্বামীর নাম: অভিজিৎ কুমার দাস বাড়ির নং : এন000 বয়স : 23 লিঙ্গ : মহিলা | UHI2894632 ফটো উপলব্ধ |
| 46 নাম : রানা দাস পিতার নাম: প্রদীপ দাস বাড়ির নং : এন000 বয়স : 22 লিঙ্গ : পুরুষ | UHI2812154 ফটো উপলব্ধ | 47 নাম : কৃষ্ণা দাস স্বামীর নাম: ফরিদ্র দাস বাড়ির নং : n0061 বয়স : 54 লিঙ্গ : মহিলা | UHI2611598 ফটো উপলব্ধ | 48 নাম : বলরাম দাস পিতার নাম: ফরিদ্র দাস বাড়ির নং : এন0061 বয়স : 26 লিঙ্গ : পুরুষ | UHI2446441 ফটো উপলব্ধ |
| 49 নাম : বিশ্ভজিৎ কুমার দাস পিতার নাম: বাবলু চন্দ্র দাস বাড়ির নং : n0155 বয়স : 27 লিঙ্গ : পুরুষ | UHI2315919 ফটো উপলব্ধ | 50 নাম : অনামিকা দাস পিতার নাম: নবকুমার দাস বাড়ির নং : এন000 বয়স : 22 লিঙ্গ : মহিলা | UHI2812048 ফটো উপলব্ধ | 51 নাম : সিবু দাস পিতার নাম: ফরিদ্র দাস বাড়ির নং : এন0061 বয়স : 24 লিঙ্গ : পুরুষ | UHI2702785 ফটো উপলব্ধ |
| 52 নাম : বাবলু দাস পিতার নাম: ভারত দাস বাড়ির নং : n0155 বয়স : 56 লিঙ্গ : পুরুষ | WB/01/004/192012 ফটো উপলব্ধ | 53 নাম : প্রদীপ দাস পিতার নাম: উমানাথ দাস বাড়ির নং : n0060 বয়স : 44 লিঙ্গ : পুরুষ | LZL2064681 ফটো উপলব্ধ | 54 নাম : অজয় দাস পিতার নাম: প্রদীপ দাস বাড়ির নং : এন0060 বয়স : 25 লিঙ্গ : পুরুষ | UHI2446318 ফটো উপলব্ধ |
| 55 নাম : সুনীলা রায় মায়ের নাম: ননিবালা দাস বাড়ির নং : n0155 বয়স : 64 লিঙ্গ : মহিলা | UHI1391796 ফটো উপলব্ধ | 56 নাম : সরোবালা দাস স্বামীর নাম: প্রদীপ দাস বাড়ির নং : n0060 বয়স : 43 লিঙ্গ : মহিলা | LZL2064699 ফটো উপলব্ধ | 57 নাম : প্রতিমা দাস (রায়) স্বামীর নাম: নবকুমার দাস বাড়ির নং : n0060 বয়স : 40 লিঙ্গ : মহিলা | LZL2553626 ফটো উপলব্ধ |
| 58 নাম : নারায়ন দাস পিতার নাম: উমানাথ দাস বাড়ির নং : n0060 বয়স : 37 লিঙ্গ : পুরুষ | UHI0205880 ফটো উপলব্ধ | 59 নাম : সুমন দাস পিতার নাম: ফরিদ্র দাস বাড়ির নং : n0061 বয়স : 30 লিঙ্গ : পুরুষ | UHI2009033 ফটো উপলব্ধ | 60 নাম : নির্মল দাস পিতার নাম: ভারত দাস বাড়ির নং : n0155 বয়স : 53 লিঙ্গ : পুরুষ | WB/01/004/192037 ফটো উপলব্ধ |

| | | | | | | | | |
|---|------------------|------------|--|------------------|------------|---|------------------|------------|
| 61 নাম : নবকুমার দাস পিতার নাম : উমানাথ দাস বাড়ির নং : n0060 বয়স : 49 লিঙ্গ : পুরুষ | WB/01/004/192023 | ফটো উপলব্ধ | 62 নাম : চন্দনা দাস স্বামীর নাম : বাবলু দাস বাড়ির নং : n0155 বয়স : 44 লিঙ্গ : মহিলা | LZL2064715 | ফটো উপলব্ধ | 63 নাম : ননীবালা দাস স্বামীর নাম : ভারত দাস বাড়ির নং : n0155 বয়স : 86 লিঙ্গ : মহিলা | WB/01/004/192054 | ফটো উপলব্ধ |
| 64 নাম : অভিজিৎ কুমার দাস পিতার নাম : বাবলু দাস বাড়ির নং : এন0155 বয়স : 25 লিঙ্গ : পুরুষ | UHI2473924 | ফটো উপলব্ধ | 65 নাম : বিভা দাস স্বামীর নাম : পরিমল দাস বাড়ির নং : n0155 বয়স : 41 লিঙ্গ : মহিলা | LZL2064723 | ফটো উপলব্ধ | 66 নাম : ফরিদু দাস পিতার নাম : শ্রীকান্ত দাস বাড়ির নং : n0061 বয়স : 57 লিঙ্গ : পুরুষ | UHI2610277 | ফটো উপলব্ধ |
| 67 নাম : কণিকা বর্মন দাস স্বামীর নাম : সুমন দাস বাড়ির নং : N0045 বয়স : 29 লিঙ্গ : মহিলা | UHI2649184 | ফটো উপলব্ধ | 68 নাম : পূর্ণময়ী দাস স্বামীর নাম : উমানাথ দাস বাড়ির নং : n0060 বয়স : 68 লিঙ্গ : মহিলা | WB/01/004/192024 | ফটো উপলব্ধ | 69 নাম : পরিমল দাস পিতার নাম : ভারত দাস বাড়ির নং : n0155 বয়স : 50 লিঙ্গ : পুরুষ | WB/01/004/192340 | ফটো উপলব্ধ |
| 70 নাম : রেনুকা বর্মন পিতার নাম : খাইদা বর্মন বাড়ির নং : এন00 বয়স : 35 লিঙ্গ : মহিলা | YUG1191949 | ফটো উপলব্ধ | 71 নাম : শিল্পী দাস (বর্মন) স্বামীর নাম : নিমল দাস বাড়ির নং : n0155 বয়স : 35 লিঙ্গ : মহিলা | UHI1391861 | ফটো উপলব্ধ | 72 নাম : শিবম দাস পিতার নাম : নিমল দাস বাড়ির নং : এন00 বয়স : 20 লিঙ্গ : পুরুষ | UHI2977965 | ফটো উপলব্ধ |
| 73 নাম : বাপ্পি দাস পিতার নাম : পরিমল দাস বাড়ির নং : এন000 বয়স : 20 লিঙ্গ : পুরুষ | UHI2976264 | ফটো উপলব্ধ | 74 নাম : দিলিপ দাস পিতার নাম : উমা নাথ দাস বাড়ির নং : n0060 বয়স : 37 লিঙ্গ : পুরুষ | UHI0205898 | ফটো উপলব্ধ | 75 নাম : কল্পনা বর্মন স্বামীর নাম : খগেন বর্মন বাড়ির নং : n0041 বয়স : 51 লিঙ্গ : মহিলা | WB/01/004/192345 | ফটো উপলব্ধ |
| 76 নাম : খগেন বর্মন পিতার নাম : নগেন বর্মন বাড়ির নং : n0041 বয়স : 56 লিঙ্গ : পুরুষ | WB/01/004/192419 | ফটো উপলব্ধ | 77 নাম : ধনঞ্জয় বর্মন পিতার নাম : রত্নেশ্বর বর্মন বাড়ির নং : n0012 বয়স : 28 লিঙ্গ : পুরুষ | UHI2119626 | ফটো উপলব্ধ | 78 নাম : ধীরেন বর্মন পিতার নাম : উপেন বর্মন বাড়ির নং : n0122 বয়স : 71 লিঙ্গ : পুরুষ | UHI2610004 | ফটো উপলব্ধ |
| 79 নাম : মাস্পী (দাস) বর্মন স্বামীর নাম : নিমল বর্মন বাড়ির নং : n0131 বয়স : 36 লিঙ্গ : মহিলা | UHI1630383 | ফটো উপলব্ধ | 80 নাম : কুকিলা বর্মন স্বামীর নাম : অনিল বর্মন বাড়ির নং : n0131 বয়স : 63 লিঙ্গ : মহিলা | WB/01/004/192258 | ফটো উপলব্ধ | 81 নাম : কমলা বর্মন স্বামীর নাম : ধীরেন বর্মন বাড়ির নং : n0136 বয়স : 53 লিঙ্গ : মহিলা | WB/01/004/192400 | ফটো উপলব্ধ |
| 82 নাম : নয়নেশ্বরী বর্মন স্বামীর নাম : বাচ্চাই বর্মন বাড়ির নং : n0126 বয়স : 71 লিঙ্গ : মহিলা | WB/01/004/192370 | ফটো উপলব্ধ | 83 নাম : সুনীতা বর্মন স্বামীর নাম : প্রভাত বর্মন বাড়ির নং : n0126 বয়স : 42 লিঙ্গ : মহিলা | LZL2064764 | ফটো উপলব্ধ | 84 নাম : সোনেকা বর্মন স্বামীর নাম : বাবলু বর্মন বাড়ির নং : n0072 বয়স : 51 লিঙ্গ : মহিলা | WB/01/004/192232 | ফটো উপলব্ধ |
| 85 নাম : উদয় বর্মন পিতার নাম : অনাথ বর্মন বাড়ির নং : এন0143 বয়স : 25 লিঙ্গ : পুরুষ | UHI2473932 | ফটো উপলব্ধ | 86 নাম : বিনোদিনী বর্মন স্বামীর নাম : গোপাল বর্মন বাড়ির নং : n0147 বয়স : 61 লিঙ্গ : মহিলা | WB/01/004/192270 | ফটো উপলব্ধ | 87 নাম : রূপন বর্মন পিতার নাম : বিমল বর্মন বাড়ির নং : এন0122 বয়স : 23 লিঙ্গ : পুরুষ | UHI2702801 | ফটো উপলব্ধ |
| 88 নাম : মনু দাস পিতার নাম : নতীন দাস বাড়ির নং : n0147 বয়স : 40 লিঙ্গ : পুরুষ | LZL2330439 | ফটো উপলব্ধ | 89 নাম : প্রসেনজিৎ বর্মন পিতার নাম : ভীষ্ম বর্মন বাড়ির নং : n0139 বয়স : 32 লিঙ্গ : পুরুষ | UHI1737238 | ফটো উপলব্ধ | 90 নাম : ভগবতী বর্মন স্বামীর নাম : দিলীপ বর্মন বাড়ির নং : n0012 বয়স : 57 লিঙ্গ : মহিলা | WB/01/004/192019 | ফটো উপলব্ধ |

| | | | | | |
|--|--------------------------------|--|--------------------------------|--|--------------------------------|
| 91 নাম : কল্পনা (স্বামী) বর্মণ স্বামীর নাম : বিনয় বর্মণ বাড়ির নং : n0012 বয়স : 33 লিঙ্গ : মহিলা | UHI1865229 ফটো উপলব্ধ | 92 নাম : দীপিকা বর্মণ স্বামীর নাম : তপু বর্মণ বাড়ির নং : এন000 বয়স : 23 লিঙ্গ : মহিলা | UHI2894483 ফটো উপলব্ধ | 93 নাম : তাপু বর্মণ পিতার নাম : অমল্য বর্মণ বাড়ির নং : n0153 বয়স : 33 লিঙ্গ : পুরুষ | UHI1737287 ফটো উপলব্ধ |
| 94 নাম : পরিমল বর্মণ পিতার নাম : যতীন বর্মণ বাড়ির নং : n0012 বয়স : 51 লিঙ্গ : পুরুষ | WB/01/004/192022 ফটো উপলব্ধ | 95 নাম : বাসন্তী বর্মণ স্বামীর নাম : অনাথ বর্মণ বাড়ির নং : n0143 বয়স : 50 লিঙ্গ : মহিলা | LZL2065480 ফটো উপলব্ধ | 96 নাম : অমল্য বর্মণ পিতার নাম : অনন্ত বর্মণ বাড়ির নং : n0153 বয়স : 67 লিঙ্গ : পুরুষ | WB/01/004/192182 ফটো উপলব্ধ |
| 97 নাম : অনিমেষ্ বর্মণ পিতার নাম : ইন্দ্রজিৎ বর্মণ বাড়ির নং : n0072 বয়স : 28 লিঙ্গ : পুরুষ | UHI2315885 ফটো উপলব্ধ | 98 নাম : মনোজিৎ বর্মণ পিতার নাম : ভীষ্ম বর্মণ বাড়ির নং : n0139 বয়স : 30 লিঙ্গ : পুরুষ | UHI1865013 ফটো উপলব্ধ | 99 নাম : অনিতা বর্মণ স্বামীর নাম : দীনেশ বর্মণ বাড়ির নং : n0106 বয়স : 56 লিঙ্গ : মহিলা | WB/01/004/192135 ফটো উপলব্ধ |
| 100 নাম : সুজিত বর্মণ পিতার নাম : দীনেশ বর্মণ বাড়ির নং : n0106 বয়স : 31 লিঙ্গ : পুরুষ | UHI2119659 ফটো উপলব্ধ | 101 নাম : বিশ্বজিৎ বর্মণ পিতার নাম : খগেন বর্মণ বাড়ির নং : n0041 বয়স : 28 লিঙ্গ : পুরুষ | UHI2119717 ফটো উপলব্ধ | 102 নাম : প্রিয়াঙ্কা অধিকারী বর্মণ স্বামীর নাম : বিশ্বজিৎ বর্মণ বাড়ির নং : এন000 বয়স : 24 লিঙ্গ : মহিলা | UHI2976520 ফটো উপলব্ধ |
| 103 নাম : সুজয় বর্মণ পিতার নাম : অনাথ বর্মণ বাড়ির নং : n0143 বয়স : 27 লিঙ্গ : পুরুষ | UHI2315927 ফটো উপলব্ধ | 104 নাম : অভয় দাস পিতার নাম : মনু দাস বাড়ির নং : এন000 বয়স : 22 লিঙ্গ : পুরুষ | UHI2782969 ফটো উপলব্ধ | 105 নাম : বাপ্পী চন্দ্র বর্মণ পিতার নাম : অনিল চন্দ্র বর্মণ বাড়ির নং : n0131 বয়স : 35 লিঙ্গ : পুরুষ | UHI1529379 ফটো উপলব্ধ |
| 106 নাম : ভীষ্ম বর্মণ পিতার নাম : গাটু বর্মণ বাড়ির নং : n0139 বয়স : 66 লিঙ্গ : পুরুষ | UHI2993632 ফটো উপলব্ধ | 107 নাম : মীরা বর্মণ স্বামীর নাম : শুধারানী বর্মণ বাড়ির নং : n0012 বয়স : 56 লিঙ্গ : মহিলা | WB/01/004/144578 ফটো উপলব্ধ | 108 নাম : বিনয় বর্মণ পিতার নাম : যতীন্দ্রনাথ বর্মণ বাড়ির নং : n0012 বয়স : 44 লিঙ্গ : পুরুষ | LZL2064756 ফটো উপলব্ধ |
| 109 নাম : লিপিকা বর্মণ (দাস) স্বামীর নাম : পরিমল বর্মণ বাড়ির নং : n0012 বয়স : 41 লিঙ্গ : মহিলা | UHI0206250 ফটো উপলব্ধ | 110 নাম : ইন্দ্রজিৎ বর্মণ পিতার নাম : বীরেন বর্মণ বাড়ির নং : n0072 বয়স : 59 লিঙ্গ : পুরুষ | WB/01/004/192378 ফটো উপলব্ধ | 111 নাম : বাবলু বর্মণ পিতার নাম : বীরেন বর্মণ বাড়ির নং : n0072 বয়স : 55 লিঙ্গ : পুরুষ | WB/01/004/192320 ফটো উপলব্ধ |
| 112 নাম : ললিতা বর্মণ স্বামীর নাম : ইন্দ্রজিৎ বর্মণ বাড়ির নং : n0072 বয়স : 50 লিঙ্গ : মহিলা | WB/01/004/153210 ফটো উপলব্ধ | 113 নাম : রাজেশ বর্মণ পিতার নাম : বাবলু বর্মণ বাড়ির নং : এন000 বয়স : 21 লিঙ্গ : পুরুষ | UHI2976249 ফটো উপলব্ধ | 114 নাম : দিশ্টি বর্মণ পিতার নাম : দীনেশ বর্মণ বাড়ির নং : n0106 বয়স : 34 লিঙ্গ : মহিলা | UHI1391291 ফটো উপলব্ধ |
| 115 নাম : প্রভাত বর্মণ পিতার নাম : বাচ্চাই বর্মণ বাড়ির নং : n0126 বয়স : 53 লিঙ্গ : পুরুষ | WB/01/004/192173 ফটো উপলব্ধ | 116 নাম : সুশীলা বর্মণ স্বামীর নাম : রত্নেশ্বর বর্মণ বাড়ির নং : n0012 বয়স : 53 লিঙ্গ : মহিলা | WB/01/004/420774 ফটো উপলব্ধ | 117 নাম : বীরেন বর্মণ পিতার নাম : গাটু বর্মণ বাড়ির নং : n0136 বয়স : 59 লিঙ্গ : পুরুষ | WB/01/004/192437 ফটো উপলব্ধ |
| 118 নাম : সঞ্জয় বর্মণ পিতার নাম : বীরেন বর্মণ বাড়ির নং : n0136 বয়স : 31 লিঙ্গ : পুরুষ | UHI1865153 ফটো উপলব্ধ | 119 নাম : পার্বতী বর্মণ স্বামীর নাম : বিমল বর্মণ বাড়ির নং : n0122 বয়স : 42 লিঙ্গ : মহিলা | LZL2064749 ফটো উপলব্ধ | 120 নাম : পরেশ বর্মণ পিতার নাম : বীরেন বর্মণ বাড়ির নং : n0122 বয়স : 35 লিঙ্গ : পুরুষ | UHI1391192 ফটো উপলব্ধ |

| | | | | | |
|---|--------------------------------|--|--------------------------------|--|--------------------------------|
| 121 নাম : মঞ্জুরী বর্মণ স্বামীর নাম: ধীরেন বর্মণ বাড়ির নং : n0122 বয়স : 62 লিঙ্গ : মহিলা | UHI2609980 ফটো উপলব্ধ | 122 নাম : সন্ধ্যা বর্মণ স্বামীর নাম: ভীষ্ম বর্মণ বাড়ির নং : n0139 বয়স : 56 লিঙ্গ : মহিলা | UHI2993624 ফটো উপলব্ধ | 123 নাম : বীনা বর্মণ স্বামীর নাম: অমূল্য বর্মণ বাড়ির নং : n0153 বয়স : 59 লিঙ্গ : মহিলা | WB/01/004/192125 ফটো উপলব্ধ |
| 124 নাম : তাপস বর্মণ পিতার নাম: অমূল্য বর্মণ বাড়ির নং : n0153 বয়স : 36 লিঙ্গ : পুরুষ | UHI1529338 ফটো উপলব্ধ | 125 নাম : রত্নেশ্বর বর্মণ পিতার নাম: যতীন বর্মণ বাড়ির নং : n0012 বয়স : 66 লিঙ্গ : পুরুষ | WB/01/004/192420 ফটো উপলব্ধ | 126 নাম : দিলীপ বর্মণ পিতার নাম: যতীন বর্মণ বাড়ির নং : n0012 বয়স : 63 লিঙ্গ : পুরুষ | WB/01/004/192422 ফটো উপলব্ধ |
| 127 নাম : তরুণ চন্দ্র বর্মণ পিতার নাম: দিলীপ বর্মণ বাড়ির নং : n0012 বয়স : 28 লিঙ্গ : পুরুষ | UHI2315976 ফটো উপলব্ধ | 128 নাম : পুশনাথ রায় পিতার নাম: বাচ্চাই রায় বাড়ির নং : n0126 বয়স : 40 লিঙ্গ : পুরুষ | LZL2816296 ফটো উপলব্ধ | 129 নাম : পার্বতী দাস স্বামীর নাম: মন্টু দাস বাড়ির নং : n0147 বয়স : 40 লিঙ্গ : মহিলা | LZL2553485 ফটো উপলব্ধ |
| 130 নাম : ধনঞ্জয় বর্মণ পিতার নাম: ধীরেন বর্মণ বাড়ির নং : n0136 বয়স : 32 লিঙ্গ : পুরুষ | UHI1737188 ফটো উপলব্ধ | 131 নাম : অনাথ বর্মণ পিতার নাম: গাটু বর্মণ বাড়ির নং : n0143 বয়স : 61 লিঙ্গ : পুরুষ | WB/01/004/192067 ফটো উপলব্ধ | 132 নাম : নির্মল বর্মণ পিতার নাম: অনিল চন্দ্র বর্মণ বাড়ির নং : n0131 বয়স : 38 লিঙ্গ : পুরুষ | LZL2757367 ফটো উপলব্ধ |
| 133 নাম : রেখা বর্মণ পিতার নাম: রত্নেশ্বর বর্মণ বাড়ির নং : n0012 বয়স : 26 লিঙ্গ : মহিলা | UHI2398386 ফটো উপলব্ধ | 134 নাম : বিমল বর্মণ পিতার নাম: ধীরেন বর্মণ বাড়ির নং : n0122 বয়স : 43 লিঙ্গ : পুরুষ | LZL2064731 ফটো উপলব্ধ | 135 নাম : অরুণ চন্দ্র বর্মণ পিতার নাম: দিলীপ বর্মণ বাড়ির নং : N0012 বয়স : 25 লিঙ্গ : পুরুষ | UHI2652790 ফটো উপলব্ধ |
| 136 নাম : প্রবীর বর্মণ পিতার নাম: হরি বর্মণ বাড়ির নং : n0064 বয়স : 34 লিঙ্গ : পুরুষ | UHI1529304 ফটো উপলব্ধ | 137 নাম : সবিতা রায় বর্মণ স্বামীর নাম: ঝনটু রায় বাড়ির নং : এনএইচএন বয়স : 33 লিঙ্গ : মহিলা | UHI1529148 ফটো উপলব্ধ | 138 নাম : সুরেশ বর্মণ পিতার নাম: শরৎ বর্মণ বাড়ির নং : n0156 বয়স : 49 লিঙ্গ : পুরুষ | UHI2587004 ফটো উপলব্ধ |
| 139 নাম : বাসনা বর্মণ (রায়) স্বামীর নাম: সুরেশ বর্মণ বাড়ির নং : n0156 বয়স : 36 লিঙ্গ : মহিলা | LZL2757318 ফটো উপলব্ধ | 140 নাম : মধুমিতা বর্মণ পিতার নাম: দিলীপ বর্মণ বাড়ির নং : এন000 বয়স : 23 লিঙ্গ : মহিলা | UHI2812204 ফটো উপলব্ধ | 141 নাম : পঙ্কজ বর্মণ পিতার নাম: প্রভাত বর্মণ বাড়ির নং : এন000 বয়স : 22 লিঙ্গ : পুরুষ | UHI2894392 ফটো উপলব্ধ |
| 142 নাম : বিরেন বর্মণ পিতার নাম: গিরিধারি বর্মণ বাড়ির নং : n0129 বয়স : 96 লিঙ্গ : পুরুষ | UHI2608412 ফটো উপলব্ধ | 143 নাম : হরি বর্মণ পিতার নাম: রজনী বর্মণ বাড়ির নং : n0064 বয়স : 55 লিঙ্গ : পুরুষ | WB/01/004/192160 ফটো উপলব্ধ | 144 নাম : একদাশী বর্মণ স্বামীর নাম: চিরঞ্জিৎ বর্মণ বাড়ির নং : এন000 বয়স : 25 লিঙ্গ : মহিলা | UHI2812345 ফটো উপলব্ধ |
| 145 নাম : রূপালী বর্মণ রায় স্বামীর নাম: ধীরেন বর্মণ বাড়ির নং : n0176 বয়স : 37 লিঙ্গ : মহিলা | UHI1630615 ফটো উপলব্ধ | 146 নাম : মলিন অধিকারী পিতার নাম: রমনী অধিকারী বাড়ির নং : n0129 বয়স : 53 লিঙ্গ : পুরুষ | WB/01/004/183258 ফটো উপলব্ধ | 147 নাম : অক্ষয় কুমার বর্মণ পিতার নাম: সিদ্ধেশ্বর বর্মণ বাড়ির নং : n0055 বয়স : 33 লিঙ্গ : পুরুষ | UHI2119576 ফটো উপলব্ধ |
| 148 নাম : মনেশ্বরী বর্মণ স্বামীর নাম: শরৎ বর্মণ বাড়ির নং : n0156 বয়স : 78 লিঙ্গ : মহিলা | WB/01/004/192139 ফটো উপলব্ধ | 149 নাম : লক্ষী বর্মণ (রায়) স্বামীর নাম: নারায়ণ চন্দ্র বর্মণ বাড়ির নং : n0156 বয়স : 36 লিঙ্গ : মহিলা | UHI1391747 ফটো উপলব্ধ | 150 নাম : বিশকা বর্মণ পিতার নাম: অমূল্য বর্মণ বাড়ির নং : n0204 বয়স : 31 লিঙ্গ : মহিলা | UHI1866508 ফটো উপলব্ধ |



| | | | | | |
|---|--------------------------------|---|--------------------------------|---|--------------------------------|
| 151 নাম : প্রসেনজিৎ বর্মণ পিতার নাম: গনেশ বর্মণ বাড়ির নং : n0063 বয়স : 31 লিঙ্গ : পুরুষ | UHI1737139 ফটো উপলব্ধ | 152 নাম : নারায়ন চন্দ্র বর্মণ পিতার নাম: শরৎ বর্মণ বাড়ির নং : n0156 বয়স : 42 লিঙ্গ : পুরুষ | LZL2329415 ফটো উপলব্ধ | 153 নাম : পিংকি বর্মণ স্বামীর নাম: প্রসেনজীৎ বর্মণ বাড়ির নং : এন000 বয়স : 26 লিঙ্গ : মহিলা | XFB2006484 ফটো উপলব্ধ |
| 154 নাম : ধনঞ্জয় বর্মণ পিতার নাম: সিদ্ধেশ্বর বর্মণ বাড়ির নং : n0055 বয়স : 37 লিঙ্গ : পুরুষ | UHI1391226 ফটো উপলব্ধ | 155 নাম : শীমা বর্মণ স্বামীর নাম: গনেশ বর্মণ বাড়ির নং : n0063 বয়স : 50 লিঙ্গ : মহিলা | WB/01/004/183774 ফটো উপলব্ধ | 156 নাম : লক্ষ্মী বর্মণ স্বামীর নাম: হরি বর্মণ বাড়ির নং : n0064 বয়স : 50 লিঙ্গ : মহিলা | WB/01/004/192215 ফটো উপলব্ধ |
| 157 নাম : গোপাল বর্মণ পিতার নাম: বৃন্দা বর্মণ বাড়ির নং : n0199 বয়স : 38 লিঙ্গ : পুরুষ | UHI1631084 ফটো উপলব্ধ | 158 নাম : লক্ষি বর্মণ পিতার নাম: বিনোদ বর্মণ বাড়ির নং : মারিচ বাড়ী বয়স : 32 লিঙ্গ : মহিলা | UHI2115467 ফটো উপলব্ধ | 159 নাম : ধীরেন বর্মণ পিতার নাম: মুকমোলা বর্মণ বাড়ির নং : n0176 বয়স : 57 লিঙ্গ : পুরুষ | WB/03/018/348502 ফটো উপলব্ধ |
| 160 নাম : সিদ্ধেশ্বর বর্মণ পিতার নাম: জেম্পলা বর্মণ বাড়ির নং : n0055 বয়স : 63 লিঙ্গ : পুরুষ | WB/01/004/192007 ফটো উপলব্ধ | 161 নাম : তুলেশ্বরী অধিকারী স্বামীর নাম: রমনী অধিকারী বাড়ির নং : n0129 বয়স : 71 লিঙ্গ : মহিলা | WB/01/004/183790 ফটো উপলব্ধ | 162 নাম : অন্নময়ী অধিকারী (রায়) স্বামীর নাম: মলীন অধিকারী বাড়ির নং : n0129 বয়স : 46 লিঙ্গ : মহিলা | LZL2756906 ফটো উপলব্ধ |
| 163 নাম : গনেশ বর্মণ পিতার নাম: বৃন্দা বর্মণ বাড়ির নং : n0063 বয়স : 55 লিঙ্গ : পুরুষ | WB/01/004/183833 ফটো উপলব্ধ | 164 নাম : কুলেন বর্মণ পিতার নাম: বীরেন বর্মণ বাড়ির নং : n0129 বয়স : 44 লিঙ্গ : পুরুষ | LZL2329365 ফটো উপলব্ধ | 165 নাম : চিরঞ্জিত বর্মণ পিতার নাম: গণেশ বর্মণ বাড়ির নং : n0063 বয়স : 29 লিঙ্গ : পুরুষ | UHI2119733 ফটো উপলব্ধ |
| 166 নাম : বাসন্তী বর্মণ স্বামীর নাম: সিদ্ধেশ্বর বর্মণ বাড়ির নং : n0055 বয়স : 59 লিঙ্গ : মহিলা | WB/01/004/192308 ফটো উপলব্ধ | 167 নাম : রমনী অধিকারী পিতার নাম: গোবিন্দ অধিকারী বাড়ির নং : n0129 বয়স : 76 লিঙ্গ : পুরুষ | WB/01/004/183762 ফটো উপলব্ধ | 168 নাম : আল্পনা বর্মণ (রায়) স্বামীর নাম: কুলেন বর্মণ বাড়ির নং : n0129 বয়স : 45 লিঙ্গ : মহিলা | LZL2676815 ফটো উপলব্ধ |
| 169 নাম : রতন বাছার পিতার নাম: তিনকড়ী বাছার বাড়ির নং : n0015 বয়স : 53 লিঙ্গ : পুরুষ | LZL2329571 ফটো উপলব্ধ | 170 নাম : আলো রায় স্বামীর নাম: মিলন বাছার বাড়ির নং : এন0015 বয়স : 23 লিঙ্গ : মহিলা | UHI2702835 ফটো উপলব্ধ | 171 নাম : লক্ষী (মণ্ডল) বাছার স্বামীর নাম: রতন বাছার বাড়ির নং : n0015 বয়স : 41 লিঙ্গ : মহিলা | UHI2119642 ফটো উপলব্ধ |
| 172 নাম : সুমন বাছার পিতার নাম: তিনকড়ি বাছার বাড়ির নং : n0015 বয়স : 37 লিঙ্গ : পুরুষ | LZL2757086 ফটো উপলব্ধ | 173 নাম : মনোরঞ্জন বাছার পিতার নাম: দেবেন্দ্র বাছার বাড়ির নং : n0085 বয়স : 77 লিঙ্গ : পুরুষ | WB/01/004/192269 ফটো উপলব্ধ | 174 নাম : মিলন বাছার পিতার নাম: তিনকড়ি বাছার বাড়ির নং : n0015 বয়স : 35 লিঙ্গ : পুরুষ | UHI1630193 ফটো উপলব্ধ |
| 175 নাম : মায়ারানী বাছার স্বামীর নাম: মনোরঞ্জন বাছার বাড়ির নং : n0085 বয়স : 66 লিঙ্গ : মহিলা | WB/01/004/192096 ফটো উপলব্ধ | 176 নাম : অসিত বাছার পিতার নাম: মনোরঞ্জন বাছার বাড়ির নং : n0085 বয়স : 38 লিঙ্গ : পুরুষ | LZL2757268 ফটো উপলব্ধ | 177 নাম : মনখুশি বাছার স্বামীর নাম: তিনকড়ি বাছার বাড়ির নং : n0015 বয়স : 81 লিঙ্গ : মহিলা | WB/01/004/192167 ফটো উপলব্ধ |
| 178 নাম : প্রদীপ বাছার পিতার নাম: মনোরঞ্জন বাছার বাড়ির নং : n0085 বয়স : 44 লিঙ্গ : পুরুষ | LZL2329597 ফটো উপলব্ধ | 179 নাম : মনিকা বাছার (দেব) স্বামীর নাম: প্রদীপ বাছার বাড়ির নং : n0085 বয়স : 38 লিঙ্গ : মহিলা | UHI1630441 ফটো উপলব্ধ | 180 নাম : বিশুজিৎ বাছার পিতার নাম: মনোরঞ্জন বাছার বাড়ির নং : n0085 বয়স : 37 লিঙ্গ : পুরুষ | UHI0208207 ফটো উপলব্ধ |

| | | | | | |
|---|------------------|--|------------------|---|------------------|
| 181 নাম : আঞ্জু বিবি স্বামীর নাম: নবাব উদ্দিন মিয়া বাড়ির নং : n0187 বয়স : 51 লিঙ্গ : মহিলা | WB/01/004/189070 | 182 নাম : কনিকা বিশ্বাস রায় স্বামীর নাম: রঞ্জন রায় বাড়ির নং : এন000 বয়স : 27 লিঙ্গ : মহিলা | IKL2090140 | 183 নাম : আকিদা বেগম স্বামীর নাম: আমজাদ হোসেন বাড়ির নং : এন000 বয়স : 25 লিঙ্গ : মহিলা | UHI2826485 |
| 184 নাম : জীতেন্দ্র কুমার বোস পিতার নাম: সত্যেন্দ্র কুমার বোস বাড়ির নং : n0135 বয়স : 64 লিঙ্গ : পুরুষ | UHI2608016 | 185 নাম : মামনি বোস পিতার নাম: জীতেন্দ্র কুমার বোস বাড়ির নং : n0135 বয়স : 33 লিঙ্গ : মহিলা | UHI1630458 | 186 নাম : পারুল বোস স্বামীর নাম: জীতেন্দ্র বোস বাড়ির নং : n0135 বয়স : 58 লিঙ্গ : মহিলা | WB/01/004/192185 |
| 187 নাম : জীবন কুমার বোস পিতার নাম: জীতেন্দ্র কুমার বোস বাড়ির নং : n0135 বয়স : 32 লিঙ্গ : পুরুষ | UHI1630086 | 188 নাম : সুস্মিতা মজুমদার পিতার নাম: রতন মজুমদার বাড়ির নং : n0133 বয়স : 26 লিঙ্গ : মহিলা | UHI2398436 | 189 নাম : বাবন মজুমদার পিতার নাম: রতন মজুমদার বাড়ির নং : n0133 বয়স : 32 লিঙ্গ : পুরুষ | UHI1630094 |
| 190 নাম : সবিতা মজুমদার স্বামীর নাম: রতন মজুমদার বাড়ির নং : n0133 বয়স : 51 লিঙ্গ : মহিলা | UHI2609881 | 191 নাম : গৌপাল মন্ডল পিতার নাম: প্রেমানন্দ মন্ডল বাড়ির নং : N0016 বয়স : 24 লিঙ্গ : পুরুষ | UHI2623106 | 192 নাম : সহদেব মন্ডল পিতার নাম: সুনীল মন্ডল বাড়ির নং : n0017 বয়স : 33 লিঙ্গ : পুরুষ | UHI1737147 |
| 193 নাম : শিবানী মন্ডল স্বামীর নাম: প্রেমানন্দ মন্ডল বাড়ির নং : n0016 বয়স : 50 লিঙ্গ : মহিলা | WB/01/004/192166 | 194 নাম : উপানন্দ মন্ডল পিতার নাম: যোগেন্দ্র মন্ডল বাড়ির নং : n0018 বয়স : 49 লিঙ্গ : পুরুষ | WB/01/004/192289 | 195 নাম : প্রেমানন্দ মন্ডল পিতার নাম: যোগেন্দ্র মন্ডল বাড়ির নং : n0016 বয়স : 56 লিঙ্গ : পুরুষ | WB/01/004/192406 |
| 196 নাম : বিজয় মন্ডল পিতার নাম: প্রেমানন্দ মন্ডল বাড়ির নং : N0016 বয়স : 26 লিঙ্গ : পুরুষ | UHI2624062 | 197 নাম : সম্পা মন্ডল স্বামীর নাম: মহাদেব মন্ডল বাড়ির নং : n0017 বয়স : 46 লিঙ্গ : মহিলা | LZL2756690 | 198 নাম : মহাদেব মন্ডল পিতার নাম: সুনীল মন্ডল বাড়ির নং : n0017 বয়স : 40 লিঙ্গ : পুরুষ | LZL2330264 |
| 199 নাম : কৃষ্ণ মণ্ডল পিতার নাম: উপানন্দ মণ্ডল বাড়ির নং : n0018 বয়স : 29 লিঙ্গ : পুরুষ | UHI2315968 | 200 নাম : ফুলমালা মন্ডল স্বামীর নাম: উপানন্দ মণ্ডল বাড়ির নং : n0018 বয়স : 50 লিঙ্গ : মহিলা | LZL1628452 | 201 নাম : মানিক মন্ডল পিতার নাম: উপানন্দ মন্ডল বাড়ির নং : এন00 বয়স : 25 লিঙ্গ : পুরুষ | UHI3000031 |
| 202 নাম : সুনীল মন্ডল পিতার নাম: যোগেন্দ্র মন্ডল বাড়ির নং : n0017 বয়স : 65 লিঙ্গ : পুরুষ | WB/01/004/192404 | 203 নাম : রবীন্দ্র মন্ডল পিতার নাম: মহাদেব মন্ডল বাড়ির নং : নং বয়স : 21 লিঙ্গ : পুরুষ | UHI2849859 | 204 নাম : নছির মিঞা পিতার নাম: নজর মোহাম্মদ বাড়ির নং : n0076 বয়স : 63 লিঙ্গ : পুরুষ | LZL2329704 |
| 205 নাম : সাবুল মিঞা পিতার নাম: নাছির মিয়া বাড়ির নং : n0076 বয়স : 32 লিঙ্গ : পুরুষ | UHI1737113 | 206 নাম : সায়েরা বানু স্বামীর নাম: নছির মিঞা বাড়ির নং : n0076 বয়স : 50 লিঙ্গ : মহিলা | UHI2608222 | 207 নাম : ইমরান হোসেন পিতার নাম: রফিকুল মিঞা বাড়ির নং : এন000 বয়স : 21 লিঙ্গ : পুরুষ | UHI2870343 |
| 208 নাম : সাহানাজ পারভিন স্বামীর নাম: গোলাব হোসেন বাড়ির নং : n0096 বয়স : 28 লিঙ্গ : মহিলা | UHI2119634 | 209 নাম : জ্যোৎস্না বিবি স্বামীর নাম: রফিকুল মিয়া বাড়ির নং : n0096 বয়স : 42 লিঙ্গ : মহিলা | LZL2064855 | 210 নাম : বদিয়ার মিঞা পিতার নাম: কাইয়া মিঞা বাড়ির নং : n0096 বয়স : 58 লিঙ্গ : পুরুষ | UHI2607836 |

| | | | | | |
|---|--------------------------------|--|--------------------------------|--|--------------------------------|
| 211 নাম : রফিকা খাতুন (বেগম) স্বামীর নাম: সাবুল মিয়া বাড়ির নং : n0076 বয়স : 34 লিঙ্গ : মহিলা | UHI1737329 ফটো উপলব্ধ | 212 নাম : গোলাব হোসেন পিতার নাম: বদিয়ার মিয়া বাড়ির নং : n0096 বয়স : 33 লিঙ্গ : পুরুষ | UHI1630185 ফটো উপলব্ধ | 213 নাম : রফিকুল মিয়া পিতার নাম: কাইয়া মিয়া বাড়ির নং : n0096 বয়স : 52 লিঙ্গ : পুরুষ | UHI2608032 ফটো উপলব্ধ |
| 214 নাম : নজমুদ্দীন মিয়া পিতার নাম: সমসের আলি মিয়া বাড়ির নং : n0188 বয়স : 41 লিঙ্গ : পুরুষ | LZL2329738 ফটো উপলব্ধ | 215 নাম : মফিদুল মিয়া পিতার নাম: আবদুল সামাদ মিয়া বাড়ির নং : n0073 বয়স : 36 লিঙ্গ : পুরুষ | UHI0204974 ফটো উপলব্ধ | 216 নাম : আব হোসেন মিয়া পিতার নাম: নাবাব উদ্দিন মিয়া বাড়ির নং : n0186 বয়স : 28 লিঙ্গ : পুরুষ | UHI2119683 ফটো উপলব্ধ |
| 217 নাম : রেহেনা পার্ভিন স্বামীর নাম: লিয়াকৎ আলি বাড়ির নং : এন0071 বয়স : 25 লিঙ্গ : মহিলা | UHI2454742 ফটো উপলব্ধ | 218 নাম : এক্রামুল হক মিয়া পিতার নাম: আব্দুলছামাদ মিয়া বাড়ির নং : n0073 বয়স : 51 লিঙ্গ : পুরুষ | UHI2608891 ফটো উপলব্ধ | 219 নাম : এমদাদুল হক পিতার নাম: আব্দুল সামাদ বাড়ির নং : n0073 বয়স : 43 লিঙ্গ : পুরুষ | LZL2064848 ফটো উপলব্ধ |
| 220 নাম : জাহানারা খাতুন স্বামীর নাম: নবরুদ্দিন মিয়া বাড়ির নং : n0003 বয়স : 44 লিঙ্গ : মহিলা | LZL2064178 ফটো উপলব্ধ | 221 নাম : আশাদুল মিয়া পিতার নাম: আব্দুল সামাদ মিয়া বাড়ির নং : n0073 বয়স : 37 লিঙ্গ : পুরুষ | UHI0204982 ফটো উপলব্ধ | 222 নাম : হালিমা বিবি স্বামীর নাম: জহিরুদ্দিন মিয়া বাড়ির নং : n0003 বয়স : 53 লিঙ্গ : মহিলা | UHI2608438 ফটো উপলব্ধ |
| 223 নাম : খোকামিয়া মিয়া পিতার নাম: সহির মিয়া বাড়ির নং : n0071 বয়স : 73 লিঙ্গ : পুরুষ | WB/01/004/192101 ফটো উপলব্ধ | 224 নাম : আমজাদ হোসেন পিতার নাম: নবাব উদ্দিন মিয়া বাড়ির নং : n0186 বয়স : 30 লিঙ্গ : পুরুষ | UHI2008977 ফটো উপলব্ধ | 225 নাম : মঞ্জু বেগম স্বামীর নাম: এমদাদুল হক বাড়ির নং : n0073 বয়স : 36 লিঙ্গ : মহিলা | UHI1391473 ফটো উপলব্ধ |
| 226 নাম : রসিদুল হক পিতার নাম: আবদুল ছামাদ মিয়া বাড়ির নং : n0073 বয়স : 37 লিঙ্গ : পুরুষ | LZL2816346 ফটো উপলব্ধ | 227 নাম : মঞ্জিদা পারভীন স্বামীর নাম: মফিদুল মিয়া বাড়ির নং : n0073 বয়স : 30 লিঙ্গ : মহিলা | UHI1865112 ফটো উপলব্ধ | 228 নাম : জববার আলী মিয়া পিতার নাম: জমসের আলী মিয়া বাড়ির নং : এন000 বয়স : 53 লিঙ্গ : পুরুষ | WB/01/004/189141 ফটো উপলব্ধ |
| 229 নাম : রাহুল আলি পিতার নাম: জব্বার আলি বাড়ির নং : এন00 বয়স : 20 লিঙ্গ : পুরুষ | UHI2983609 ফটো উপলব্ধ | 230 নাম : হামিদুল ইসলাম পিতার নাম: জহিরুদ্দিন মিয়া বাড়ির নং : এন000 বয়স : 21 লিঙ্গ : পুরুষ | UHI2870319 ফটো উপলব্ধ | 231 নাম : জাহানারা বিবি স্বামীর নাম: খোকা মিয়া বাড়ির নং : n0071 বয়স : 66 লিঙ্গ : মহিলা | WB/01/004/192074 ফটো উপলব্ধ |
| 232 নাম : লিয়াকৎ আলী পিতার নাম: খোকা মিয়া বাড়ির নং : n0071 বয়স : 31 লিঙ্গ : পুরুষ | UHI1737261 ফটো উপলব্ধ | 233 নাম : জরিনাবিবি স্বামীর নাম: আব্দুল ছামাদ মিয়া বাড়ির নং : n0073 বয়স : 69 লিঙ্গ : মহিলা | WB/01/004/192072 ফটো উপলব্ধ | 234 নাম : আবাদুল ছামাদ মিয়া পিতার নাম: সহির মিয়া বাড়ির নং : n0073 বয়স : 76 লিঙ্গ : পুরুষ | WB/01/004/192091 ফটো উপলব্ধ |
| 235 নাম : বজলে রহমান পিতার নাম: সহির মিয়া বাড়ির নং : n0073 বয়স : 59 লিঙ্গ : পুরুষ | WB/01/004/192119 ফটো উপলব্ধ | 236 নাম : রেজিয়া বিবি স্বামীর নাম: বজলে রহমান বাড়ির নং : n0073 বয়স : 44 লিঙ্গ : মহিলা | LZL2064830 ফটো উপলব্ধ | 237 নাম : নবাব উদ্দিন মিয়া পিতার নাম: সমসের আলী মিয়া বাড়ির নং : n0186 বয়স : 59 লিঙ্গ : পুরুষ | WB/01/004/189552 ফটো উপলব্ধ |
| 238 নাম : নেকমামুন মিয়া পিতার নাম: খোকা মিয়া বাড়ির নং : n0071 বয়স : 30 লিঙ্গ : পুরুষ | UHI2009140 ফটো উপলব্ধ | 239 নাম : নিলিফা খাতুন স্বামীর নাম: নেকমামুন মিয়া বাড়ির নং : মরীচাবারী বয়স : 26 লিঙ্গ : মহিলা | UHI2987188 ফটো উপলব্ধ | 240 নাম : সাহিনা বিবি স্বামীর নাম: এক্রামুল হক বাড়ির নং : n0073 বয়স : 38 লিঙ্গ : মহিলা | LZL2816361 ফটো উপলব্ধ |

| | | | | | |
|--|--------------------------|--|--------------------------------|--|--------------------------------|
| 241 নাম : জহিরুদ্দীন মিয়া পিতার নাম: সমসের আলী মিয়া বাড়ির নং : n0003 বয়স : 60 লিঙ্গ : পুরুষ | UHI2608446 ফটো উপলব্ধ | 242 নাম : নবরুদ্দিন মিয়া পিতার নাম: সমসের আলী মিয়া বাড়ির নং : n0003 বয়স : 55 লিঙ্গ : পুরুষ | UHI2770378 ফটো উপলব্ধ | 243 নাম : নারগিশ পারভিন পিতার নাম: নবরুদ্দিন মিয়া বাড়ির নং : এন00 বয়স : 20 লিঙ্গ : মহিলা | UHI2983880 ফটো উপলব্ধ |
| 244 নাম : জ্যোৎস্না মোহন্ত স্বামীর নাম: মহেন্দ্র মোহন্ত বাড়ির নং : n0069 বয়স : 66 লিঙ্গ : মহিলা | UHI2009124 ফটো উপলব্ধ | 245 নাম : মহেন্দ্র মোহন্ত পিতার নাম: মনীন্দ্র মোহন্ত বাড়ির নং : n0069 বয়স : 71 লিঙ্গ : পুরুষ | UHI2009116 ফটো উপলব্ধ | 246 নাম : তুলসী রায় স্বামীর নাম: শ্যামল রায় বাড়ির নং : n0078 বয়স : 43 লিঙ্গ : মহিলা | LZL2064905 ফটো উপলব্ধ |
| 247 নাম : উত্তম মোদক পিতার নাম: নকুল চন্দ্র মোদক বাড়ির নং : n0160 বয়স : 50 লিঙ্গ : পুরুষ | UHI2609675 ফটো উপলব্ধ | 248 নাম : বিকাশ মোদক পিতার নাম: জিতেন মোদক বাড়ির নং : n0078 বয়স : 48 লিঙ্গ : পুরুষ | LZL1628494 ফটো উপলব্ধ | 249 নাম : সঞ্জিতা মোদক স্বামীর নাম: বিকাশ মোদক বাড়ির নং : n0078 বয়স : 33 লিঙ্গ : মহিলা | UHI1737360 ফটো উপলব্ধ |
| 250 নাম : বুমা মোদক স্বামীর নাম: উত্তম মোদক বাড়ির নং : n0160 বয়স : 39 লিঙ্গ : মহিলা | UHI1737295 ফটো উপলব্ধ | 251 নাম : শ্যামল মোদক পিতার নাম: জিতেন্দ্র মোদক বাড়ির নং : n0078 বয়স : 51 লিঙ্গ : পুরুষ | WB/01/004/192305 ফটো উপলব্ধ | 252 নাম : বিউটি সরকার (মোদক) স্বামীর নাম: পবিত্র সরকার বাড়ির নং : n0078 বয়স : 36 লিঙ্গ : মহিলা | UHI0209817 ফটো উপলব্ধ |
| 253 নাম : রুমা মোদক স্বামীর নাম: কার্তিক মোদক বাড়ির নং : n0160 বয়স : 44 লিঙ্গ : মহিলা | LZL2064889 ফটো উপলব্ধ | 254 নাম : খোকন মোদক পিতার নাম: নকুল চন্দ্র মোদক বাড়ির নং : n0160 বয়স : 69 লিঙ্গ : পুরুষ | WB/01/004/192103 ফটো উপলব্ধ | 255 নাম : বিউটি মোদক স্বামীর নাম: খোকন মোদক বাড়ির নং : n0170 বয়স : 45 লিঙ্গ : মহিলা | LZL1437649 ফটো উপলব্ধ |
| 256 নাম : সুমন মোদক মায়ের নাম: রুমা মোদক বাড়ির নং : N0160 বয়স : 26 লিঙ্গ : পুরুষ | UHI2665487 ফটো উপলব্ধ | 257 নাম : শ্রেয়সী মোদক পিতার নাম: খোকন মোদক বাড়ির নং : মরিচবাড়ী বয়স : 22 লিঙ্গ : মহিলা | UHI3001138 ফটো উপলব্ধ | 258 নাম : পাণ্ডু রায় মায়ের নাম: তুলসী রায় বাড়ির নং : এন000 বয়স : 21 লিঙ্গ : পুরুষ | UHI2870467 ফটো উপলব্ধ |
| 259 নাম : অপু মোহন্ত পিতার নাম: জ্যোতিষ মোহন্ত বাড়ির নং : এন000 বয়স : 22 লিঙ্গ : পুরুষ | UHI2894459 ফটো উপলব্ধ | 260 নাম : অনিমা মোহন্ত (রায়) স্বামীর নাম: প্রানবন্ধু মোহন্ত বাড়ির নং : n0086 বয়স : 40 লিঙ্গ : মহিলা | LZL2757003 ফটো উপলব্ধ | 261 নাম : পিংকি মোহন্ত স্বামীর নাম: সুশান্ত মোহন্ত বাড়ির নং : n0048 বয়স : 31 লিঙ্গ : মহিলা | UHI1737352 ফটো উপলব্ধ |
| 262 নাম : প্রানবন্ধু মোহন্ত পিতার নাম: স্বীজেন্দ্র চন্দ্র মোহন্ত বাড়ির নং : n0086 বয়স : 42 লিঙ্গ : পুরুষ | LZL2756948 ফটো উপলব্ধ | 263 নাম : রামকৃষ্ণ মোহন্ত পিতার নাম: যতীন মোহন্ত বাড়ির নং : n0053 বয়স : 43 লিঙ্গ : পুরুষ | LZL2064939 ফটো উপলব্ধ | 264 নাম : অঞ্জলি মোহন্ত স্বামীর নাম: জগবন্ধু মোহন্ত বাড়ির নং : n0086 বয়স : 45 লিঙ্গ : মহিলা | LZL2756740 ফটো উপলব্ধ |
| 265 নাম : হীরামতী মহন্ত পিতার নাম: সতীশ মহন্ত বাড়ির নং : এন0046 বয়স : 26 লিঙ্গ : মহিলা | UHI2454759 ফটো উপলব্ধ | 266 নাম : যতীন মোহন্ত পিতার নাম: জগেশ্বর মোহন্ত বাড়ির নং : n0053 বয়স : 78 লিঙ্গ : পুরুষ | WB/01/004/192170 ফটো উপলব্ধ | 267 নাম : পিযুষ রায় পিতার নাম: শ্যামল রায় বাড়ির নং : এন0047 বয়স : 26 লিঙ্গ : পুরুষ | UHI2473965 ফটো উপলব্ধ |
| 268 নাম : শিবানী মহন্ত(দেব সিংহ) স্বামীর নাম: রামকৃষ্ণ মহন্ত বাড়ির নং : n0053 বয়স : 37 লিঙ্গ : মহিলা | UHI1630599 ফটো উপলব্ধ | 269 নাম : আরতি মোহন্ত স্বামীর নাম: সুনীল মোহন্ত বাড়ির নং : n0048 বয়স : 43 লিঙ্গ : মহিলা | LZL2064970 ফটো উপলব্ধ | 270 নাম : শচীন মোহন্ত পিতার নাম: রাজকিশোর মোহন্ত বাড়ির নং : n0048 বয়স : 51 লিঙ্গ : পুরুষ | WB/01/004/192389 ফটো উপলব্ধ |

| | | | | | | | | | | | |
|-----|------------------|---|------------|-----|------------------|--|------------|-----|------------------|---|------------|
| 271 | LZL2064962 | নাম : সুনীল মোহন্ত পিতার নাম: রাজ কিশোর মোহন্ত বাড়ির নং : n0048 বয়স : 44 লিঙ্গ : পুরুষ | ফটো উপলব্ধ | 272 | UHI2009173 | নাম : সুকো (মোদক) মহন্ত স্বামীর নাম: অবিনাশ মহন্ত বাড়ির নং : n0046 বয়স : 32 লিঙ্গ : মহিলা | ফটো উপলব্ধ | 273 | UHI1630565 | নাম : টুলটুলি (বর্মন) মোহন্ত স্বামীর নাম: প্রভাত চন্দ্র মোহন্ত বাড়ির নং : n0046 বয়স : 33 লিঙ্গ : মহিলা | ফটো উপলব্ধ |
| 274 | UHI1391531 | নাম : অবিনাশ মহন্ত পিতার নাম: হরিকিশোর মহন্ত বাড়ির নং : n0046 বয়স : 37 লিঙ্গ : পুরুষ | ফটো উপলব্ধ | 275 | UHI0210047 | নাম : কার্তিক চন্দ্র মোহন্ত পিতার নাম: হরিশ চন্দ্র মোহন্ত বাড়ির নং : n0045 বয়স : 38 লিঙ্গ : পুরুষ | ফটো উপলব্ধ | 276 | UHI2812022 | নাম : বীণা মোহন্ত পিতার নাম: সতীশ মোহন্ত বাড়ির নং : এন000 বয়স : 23 লিঙ্গ : মহিলা | ফটো উপলব্ধ |
| 277 | WB/02/012/402393 | নাম : জগবন্ধু মোহন্ত পিতার নাম: দ্বিজেন মোহন্ত বাড়ির নং : n0086 বয়স : 51 লিঙ্গ : পুরুষ | ফটো উপলব্ধ | 278 | UHI1865054 | নাম : দেবব্রত মোহন্ত পিতার নাম: অমল মোহন্ত বাড়ির নং : n0050 বয়স : 31 লিঙ্গ : পুরুষ | ফটো উপলব্ধ | 279 | LZL1627678 | নাম : প্রতিমা মহন্ত স্বামীর নাম: সতীশ মহন্ত বাড়ির নং : n0046 বয়স : 48 লিঙ্গ : মহিলা | ফটো উপলব্ধ |
| 280 | WB/01/004/192447 | নাম : হরিশচন্দ্র মোহন্ত পিতার নাম: হরিকিশোর মোহন্ত বাড়ির নং : n0045 বয়স : 63 লিঙ্গ : পুরুষ | ফটো উপলব্ধ | 281 | UHI1630219 | নাম : সুমন্ত মোহন্ত পিতার নাম: অমল মোহন্ত বাড়ির নং : n0050 বয়স : 33 লিঙ্গ : পুরুষ | ফটো উপলব্ধ | 282 | WB/01/004/192245 | নাম : প্রভাত চন্দ্র মোহন্ত পিতার নাম: হরিকিশোর মোহন্ত বাড়ির নং : n0046 বয়স : 49 লিঙ্গ : পুরুষ | ফটো উপলব্ধ |
| 283 | WB/01/004/192081 | নাম : সতীশ মোহন্ত পিতার নাম: হরিকিশোর মোহন্ত বাড়ির নং : n0046 বয়স : 57 লিঙ্গ : পুরুষ | ফটো উপলব্ধ | 284 | WB/01/004/192255 | নাম : জ্যোতীশ মোহন্ত পিতার নাম: হরিকিশোর মোহন্ত বাড়ির নং : n0046 বয়স : 51 লিঙ্গ : পুরুষ | ফটো উপলব্ধ | 285 | WB/01/004/192260 | নাম : চিত্তরঞ্জন মোহন্ত পিতার নাম: খোকারাম মোহন্ত বাড়ির নং : n0050 বয়স : 51 লিঙ্গ : পুরুষ | ফটো উপলব্ধ |
| 286 | LZL2756815 | নাম : নয়নবালা মোহন্ত স্বামীর নাম: জ্যোতিশ মোহন্ত বাড়ির নং : n0046 বয়স : 40 লিঙ্গ : মহিলা | ফটো উপলব্ধ | 287 | LZL2064913 | নাম : বৃন্দা মোহন্ত স্বামীর নাম: চিত্তরঞ্জন মহন্ত বাড়ির নং : n0050 বয়স : 44 লিঙ্গ : মহিলা | ফটো উপলব্ধ | 288 | WB/01/004/192352 | নাম : অমল মোহন্ত পিতার নাম: খোকারাম মোহন্ত বাড়ির নং : n0050 বয়স : 63 লিঙ্গ : পুরুষ | ফটো উপলব্ধ |
| 289 | WB/01/004/192349 | নাম : প্রোভা মোহন্ত স্বামীর নাম: অমল মোহন্ত বাড়ির নং : n0050 বয়স : 56 লিঙ্গ : মহিলা | ফটো উপলব্ধ | 290 | UHI1604354 | নাম : সুশান্ত মোহন্ত পিতার নাম: অমল মোহন্ত বাড়ির নং : n0050 বয়স : 36 লিঙ্গ : পুরুষ | ফটো উপলব্ধ | 291 | UHI2398410 | নাম : প্রিয়ান্বিতা রায় মোহন্ত স্বামীর নাম: কৃষ্ণ মোহন্ত বাড়ির নং : n0086 বয়স : 26 লিঙ্গ : মহিলা | ফটো উপলব্ধ |
| 292 | UHI2315893 | নাম : কৃষ্ণ মহন্ত পিতার নাম: জগবন্ধু মহন্ত বাড়ির নং : n0086 বয়স : 27 লিঙ্গ : পুরুষ | ফটো উপলব্ধ | 293 | WB/01/004/192104 | নাম : কম্পনা মোহন্ত স্বামীর নাম: হরিশচন্দ্র মোহন্ত বাড়ির নং : n0045 বয়স : 56 লিঙ্গ : মহিলা | ফটো উপলব্ধ | 294 | WB/01/004/192264 | নাম : ননিবালা মোহন্ত স্বামীর নাম: হরিকিশোর মোহন্ত বাড়ির নং : n0046 বয়স : 81 লিঙ্গ : মহিলা | ফটো উপলব্ধ |
| 295 | LZL2064947 | নাম : উত্তম মোহন্ত পিতার নাম: হরিকিশোর মোহন্ত বাড়ির নং : n0046 বয়স : 42 লিঙ্গ : পুরুষ | ফটো উপলব্ধ | 296 | UHI2976215 | নাম : সুযমা রায় স্বামীর নাম: পিযুষ রায় বাড়ির নং : এন000 বয়স : 22 লিঙ্গ : মহিলা | ফটো উপলব্ধ | 297 | WB/01/004/192313 | নাম : দিপালী রায় (মোহন্ত) স্বামীর নাম: বাদল রায় বাড়ির নং : n0053 বয়স : 50 লিঙ্গ : মহিলা | ফটো উপলব্ধ |
| 298 | UHI1639715 | নাম : পাপিয়া মোহন্ত রায় স্বামীর নাম: কার্তিক চন্দ্র মোহন্ত বাড়ির নং : n0198 বয়স : 32 লিঙ্গ : মহিলা | ফটো উপলব্ধ | 299 | UHI2608990 | নাম : শান্তি রায় স্বামীর নাম: ললিত রায় বাড়ির নং : n0062 বয়স : 71 লিঙ্গ : মহিলা | ফটো উপলব্ধ | 300 | UHI1391127 | নাম : তাপস রায় পিতার নাম: নিরেন্দ্র নাথ রায় বাড়ির নং : n0043 বয়স : 36 লিঙ্গ : পুরুষ | ফটো উপলব্ধ |



| | | | | | | | | | | | |
|-----|------------------|---|------------|-----|------------|---|------------|-----|------------|---|------------|
| 301 | UHI2608107 | নাম : পরেন রায় পিতার নাম: মুদি রায় বাড়ির নং : n0035 বয়স : 76 লিঙ্গ : পুরুষ | ফটো উপলব্ধ | 302 | UHI2609204 | নাম : সতীশ রায় পিতার নাম: সুখধন রায় বাড়ির নং : n0067 বয়স : 56 লিঙ্গ : পুরুষ | ফটো উপলব্ধ | 303 | UHI2478873 | নাম : দয়াল রায় পিতার নাম: ডোলো রায় বাড়ির নং : এন0062 বয়স : 29 লিঙ্গ : পুরুষ | ফটো উপলব্ধ |
| 304 | LZL2756716 | নাম : বাপ্পা রায় পিতার নাম: নীরেন্দ্র নাথ রায় বাড়ির নং : n0043 বয়স : 40 লিঙ্গ : পুরুষ | ফটো উপলব্ধ | 305 | UHI1391135 | নাম : সঞ্জিতা রায় স্বামীর নাম: বাপ্পা রায় বাড়ির নং : n0043 বয়স : 36 লিঙ্গ : মহিলা | ফটো উপলব্ধ | 306 | UHI2608099 | নাম : বীনোবালা রায় স্বামীর নাম: পরেন রায় বাড়ির নং : n0035 বয়স : 71 লিঙ্গ : মহিলা | ফটো উপলব্ধ |
| 307 | WB/01/004/192145 | নাম : রাজবালা রায় স্বামীর নাম: শুকেশ্বর রায় বাড়ির নং : n0056 বয়স : 61 লিঙ্গ : মহিলা | ফটো উপলব্ধ | 308 | LZL2330173 | নাম : সিদ্ধেশ্বর রায় পিতার নাম: শুকেশ্বর রায় বাড়ির নং : n0056 বয়স : 42 লিঙ্গ : পুরুষ | ফটো উপলব্ধ | 309 | LZL2330371 | নাম : বাপী রায় পিতার নাম: নীরেন্দ্র নাথ রায় বাড়ির নং : n0043 বয়স : 42 লিঙ্গ : পুরুষ | ফটো উপলব্ধ |
| 310 | UHI2009009 | নাম : উর্মিলা রায় স্বামীর নাম: বাপী রায় বাড়ির নং : n0043 বয়স : 29 লিঙ্গ : মহিলা | ফটো উপলব্ধ | 311 | UHI1391218 | নাম : পিন্টু রায় পিতার নাম: সুধীর রায় বাড়ির নং : n0067 বয়স : 37 লিঙ্গ : পুরুষ | ফটো উপলব্ধ | 312 | LZL2065266 | নাম : সুন্দরী রায় স্বামীর নাম: ডোলো রায় বাড়ির নং : n0062 বয়স : 44 লিঙ্গ : মহিলা | ফটো উপলব্ধ |
| 313 | UHI2608784 | নাম : নিরেন্দ্র নাথ রায় পিতার নাম: হরেন্দ্রনাথ রায় বাড়ির নং : n0043 বয়স : 66 লিঙ্গ : পুরুষ | ফটো উপলব্ধ | 314 | UHI2608537 | নাম : শূকেশ্বর রায় পিতার নাম: ফরিদুর রায় বাড়ির নং : n0056 বয়স : 69 লিঙ্গ : পুরুষ | ফটো উপলব্ধ | 315 | UHI1391440 | নাম : চিত্তেশ্বর রায় পিতার নাম: শুকেশ্বর রায় বাড়ির নং : n0056 বয়স : 36 লিঙ্গ : পুরুষ | ফটো উপলব্ধ |
| 316 | UHI2608453 | নাম : ডোলো রায় পিতার নাম: ললিত রায় বাড়ির নং : n0062 বয়স : 53 লিঙ্গ : পুরুষ | ফটো উপলব্ধ | 317 | UHI2608594 | নাম : সুধীর রায় পিতার নাম: শুকধন রায় বাড়ির নং : n0067 বয়স : 73 লিঙ্গ : পুরুষ | ফটো উপলব্ধ | 318 | UHI2611184 | নাম : গৌতম রায় পিতার নাম: অন্তেশ্বর রায় বাড়ির নং : n0011 বয়স : 63 লিঙ্গ : পুরুষ | ফটো উপলব্ধ |
| 319 | LZL1628502 | নাম : কুন্ডি রায় স্বামীর নাম: গৌতম রায় বাড়ির নং : n0011 বয়স : 50 লিঙ্গ : মহিলা | ফটো উপলব্ধ | 320 | UHI2870384 | নাম : শিবা রায় পিতার নাম: বাপন রায় বাড়ির নং : এন000 বয়স : 21 লিঙ্গ : পুরুষ | ফটো উপলব্ধ | 321 | UHI2608602 | নাম : জয়ন্তী রায় স্বামীর নাম: সুধীর রায় বাড়ির নং : n0067 বয়স : 63 লিঙ্গ : মহিলা | ফটো উপলব্ধ |
| 322 | UHI2617074 | নাম : সুরঞ্জন রায় পিতার নাম: সুনীল রায় বাড়ির নং : n0062 বয়স : 25 লিঙ্গ : পুরুষ | ফটো উপলব্ধ | 323 | LZL2758480 | নাম : বাপন রায় পিতার নাম: পরেন রায় বাড়ির নং : n0035 বয়স : 41 লিঙ্গ : পুরুষ | ফটো উপলব্ধ | 324 | UHI1529155 | নাম : পিংকি রায় স্বামীর নাম: বাপন রায় বাড়ির নং : n0035 বয়স : 34 লিঙ্গ : মহিলা | ফটো উপলব্ধ |
| 325 | LZL2065274 | নাম : সন্ধ্যা রায় পিতার নাম: সুনীল রায় বাড়ির নং : n0062 বয়স : 43 লিঙ্গ : মহিলা | ফটো উপলব্ধ | 326 | UHI2009181 | নাম : পম্পি রায় স্বামীর নাম: চিত্তেশ্বর রায় বাড়ির নং : n0056 বয়স : 30 লিঙ্গ : মহিলা | ফটো উপলব্ধ | 327 | UHI1865021 | নাম : আলো রায় স্বামীর নাম: সিদ্ধেশ্বর রায় বাড়ির নং : n0056 বয়স : 30 লিঙ্গ : মহিলা | ফটো উপলব্ধ |
| 328 | WB/01/004/192431 | নাম : উল্লী রায় স্বামীর নাম: নিরেন্দ্র নাথ রায় বাড়ির নং : n0043 বয়স : 56 লিঙ্গ : মহিলা | ফটো উপলব্ধ | 329 | UHI1629740 | নাম : মিন্টু রায় পিতার নাম: সুধীর রায় বাড়ির নং : n0067 বয়স : 32 লিঙ্গ : পুরুষ | ফটো উপলব্ধ | 330 | LZL1628189 | নাম : সুনিল রায় পিতার নাম: ললিত রায় বাড়ির নং : n0062 বয়স : 49 লিঙ্গ : পুরুষ | ফটো উপলব্ধ |

| | | | | | |
|---|--------------------------------|--|--------------------------------|--|--------------------------|
| 331 নাম : বান্টু রায় পিতার নাম: সুধীর রায় বাড়ির নং : n0067 বয়স : 29 লিঙ্গ : পুরুষ | UHI2315810 ফটো উপলব্ধ | 332 নাম : মায়ী রাণী রায় স্বামীর নাম: সুনীল রায় বাড়ির নং : n0168 বয়স : 36 লিঙ্গ : মহিলা | UHI1308519 ফটো উপলব্ধ | 333 নাম : উত্তম কুমার রায় পিতার নাম: সুশীল কুমার রায় বাড়ির নং : n0171 বয়স : 39 লিঙ্গ : পুরুষ | LZL2758019 ফটো উপলব্ধ |
| 334 নাম : উজ্জল কুমার রায় পিতার নাম: ক্ষিতীশ চন্দ্র রায় বাড়ির নং : n0175 বয়স : 38 লিঙ্গ : পুরুষ | UHI1630607 ফটো উপলব্ধ | 335 নাম : প্রমীলা রায় স্বামীর নাম: ক্ষিতীশ চন্দ্র রায় বাড়ির নং : n0182 বয়স : 61 লিঙ্গ : মহিলা | WB/01/004/183231 ফটো উপলব্ধ | 336 নাম : ভূপাল চন্দ্র রায় পিতার নাম: সুরেশ চন্দ্র রায় বাড়ির নং : n0094 বয়স : 28 লিঙ্গ : পুরুষ | UHI2119600 ফটো উপলব্ধ |
| 337 নাম : সুভাষ চন্দ্র রায় পিতার নাম: নরেশ চন্দ্র রায় বাড়ির নং : n0130 বয়স : 61 লিঙ্গ : পুরুষ | LZL1627587 ফটো উপলব্ধ | 338 নাম : প্রদীপ রায় পিতার নাম: দুর্ঘোষনাথ রায় বাড়ির নং : n0059 বয়স : 56 লিঙ্গ : পুরুষ | WB/01/004/192144 ফটো উপলব্ধ | 339 নাম : বাবলু রায় পিতার নাম: জগদীশ রায় বাড়ির নং : n0020 বয়স : 59 লিঙ্গ : পুরুষ | UHI2840015 ফটো উপলব্ধ |
| 340 নাম : ভীষ্মদেব রায় পিতার নাম: বুদ্ধদেব রায় বাড়ির নং : n0083 বয়স : 26 লিঙ্গ : পুরুষ | UHI2398444 ফটো উপলব্ধ | 341 নাম : পূর্ণ রায় পিতার নাম: নিরেন রায় বাড়ির নং : n0095 বয়স : 35 লিঙ্গ : পুরুষ | UHI1529320 ফটো উপলব্ধ | 342 নাম : সঞ্জয় রায় পিতার নাম: উকিল রায় বাড়ির নং : n0030 বয়স : 27 লিঙ্গ : পুরুষ | UHI2315943 ফটো উপলব্ধ |
| 343 নাম : সুভাষ রায় পিতার নাম: চন্দ্রেশ্বর রায় বাড়ির নং : n0098 বয়স : 61 লিঙ্গ : পুরুষ | WB/01/004/192026 ফটো উপলব্ধ | 344 নাম : সোমা রায় পিতার নাম: নরেন্দ্র রায় বাড়ির নং : এন000 বয়স : 22 লিঙ্গ : মহিলা | UHI2812196 ফটো উপলব্ধ | 345 নাম : বীনা (বর্মন) রায় স্বামীর নাম: নরেশ (বর্মন) রায় বাড়ির নং : n0032 বয়স : 55 লিঙ্গ : মহিলা | UHI2608909 ফটো উপলব্ধ |
| 346 নাম : ফুলেশ্বর রায় পিতার নাম: বিমলাদ রায় বাড়ির নং : n0115 বয়স : 73 লিঙ্গ : পুরুষ | WB/01/004/192339 ফটো উপলব্ধ | 347 নাম : উপেন্দ্রনাথ রায় পিতার নাম: নুপেন্দ্র নাথ রায় বাড়ির নং : n0104 বয়স : 48 লিঙ্গ : পুরুষ | UHI2611614 ফটো উপলব্ধ | 348 নাম : বাবলু রায় পিতার নাম: কণ্ঠেশ্বর রায় বাড়ির নং : n0127 বয়স : 47 লিঙ্গ : পুরুষ | UHI2609360 ফটো উপলব্ধ |
| 349 নাম : পরেশ রায় পিতার নাম: টেপু রায় বাড়ির নং : n0125 বয়স : 50 লিঙ্গ : পুরুষ | WB/01/004/192454 ফটো উপলব্ধ | 350 নাম : জয়ন্ত রায় পিতার নাম: বিমল রায় বাড়ির নং : n0102 বয়স : 33 লিঙ্গ : পুরুষ | UHI1529205 ফটো উপলব্ধ | 351 নাম : অজিত রায় পিতার নাম: রথীন রায় বাড়ির নং : n0057 বয়স : 61 লিঙ্গ : পুরুষ | UHI2608552 ফটো উপলব্ধ |
| 352 নাম : জগবন্ধু রায় পিতার নাম: কমলেশ্বর রায় বাড়ির নং : n0116 বয়স : 50 লিঙ্গ : পুরুষ | WB/01/004/183856 ফটো উপলব্ধ | 353 নাম : ফুরফুরি রায় স্বামীর নাম: কমলেশ্বর রায় বাড়ির নং : n0116 বয়স : 66 লিঙ্গ : মহিলা | WB/01/004/183778 ফটো উপলব্ধ | 354 নাম : মনা রায় (দাস) স্বামীর নাম: উত্তম রায় বাড়ির নং : n0151 বয়স : 36 লিঙ্গ : মহিলা | UHI1391671 ফটো উপলব্ধ |
| 355 নাম : শোভা রায় স্বামীর নাম: গাটু রায় বাড়ির নং : n0036 বয়স : 61 লিঙ্গ : মহিলা | WB/01/004/192169 ফটো উপলব্ধ | 356 নাম : করবী রায় স্বামীর নাম: সুরেশ চন্দ্র রায় বাড়ির নং : n0094 বয়স : 57 লিঙ্গ : মহিলা | LZL1628460 ফটো উপলব্ধ | 357 নাম : পূর্ণিমা রায় স্বামীর নাম: যোগেশ্বর রায় বাড়ির নং : n0021 বয়স : 48 লিঙ্গ : মহিলা | LZL1628528 ফটো উপলব্ধ |
| 358 নাম : সঞ্জীত রায় পিতার নাম: নরনাথ রায় বাড়ির নং : n0118 বয়স : 36 লিঙ্গ : পুরুষ | UHI1364991 ফটো উপলব্ধ | 359 নাম : মঞ্জু বর্মন স্বামীর নাম: বিশ্বনাথ বর্মন বাড়ির নং : n0021 বয়স : 44 লিঙ্গ : মহিলা | LZL2064996 ফটো উপলব্ধ | 360 নাম : শ্যামলী রায় পিতার নাম: বিকাশ্বর রায় বাড়ির নং : n0022 বয়স : 44 লিঙ্গ : মহিলা | LZL2065365 ফটো উপলব্ধ |

| | | | | | |
|--|--------------------------------|---|--------------------------------|---|--------------------------------|
| 361 নাম : চন্দন রায় পিতার নাম: বতিশ রায় বাড়ির নং : n0119 বয়স : 38 লিঙ্গ : পুরুষ | UHI0214007 ফটো উপলব্ধ | 362 নাম : পুলক রায় পিতার নাম: কমল রায় বাড়ির নং : N0118 বয়স : 24 লিঙ্গ : পুরুষ | UHI2665677 ফটো উপলব্ধ | 363 নাম : অঞ্জনা রানী রায় স্বামীর নাম: সুভাষ চন্দ্র রায় বাড়ির নং : n0130 বয়স : 46 লিঙ্গ : মহিলা | UHI0213777 ফটো উপলব্ধ |
| 364 নাম : ভারতী রায় স্বামীর নাম: শ্যামল রায় বাড়ির নং : n0031 বয়স : 51 লিঙ্গ : মহিলা | WB/01/004/192298 ফটো উপলব্ধ | 365 নাম : ঝটু রায় পিতার নাম: যোগেশ্বর রায় বাড়ির নং : n0034 বয়স : 35 লিঙ্গ : পুরুষ | UHI1391119 ফটো উপলব্ধ | 366 নাম : গন্ধেশ্বরী রায় স্বামীর নাম: চন্দ্রেশ্বর রায় বাড়ির নং : n0074 বয়স : 66 লিঙ্গ : মহিলা | UHI2608198 ফটো উপলব্ধ |
| 367 নাম : ধনঞ্জয় রায় পিতার নাম: ফটিক চন্দ্র রায় বাড়ির নং : এন000 বয়স : 22 লিঙ্গ : পুরুষ | UHI2870236 ফটো উপলব্ধ | 368 নাম : পূর্ণ রায় পিতার নাম: বতিশ রায় বাড়ির নং : n0119 বয়স : 35 লিঙ্গ : পুরুষ | UHI1630011 ফটো উপলব্ধ | 369 নাম : দীপক রায় পিতার নাম: সন্তোষ রায় বাড়ির নং : n0110 বয়স : 39 লিঙ্গ : পুরুষ | LZL2330298 ফটো উপলব্ধ |
| 370 নাম : শরৎ রায় পিতার নাম: শুকধন রায় বাড়ির নং : n0066 বয়স : 63 লিঙ্গ : পুরুষ | WB/01/004/192113 ফটো উপলব্ধ | 371 নাম : প্রমিলা রায় স্বামীর নাম: যোগেশ্বর রায় বাড়ির নং : n0034 বয়স : 50 লিঙ্গ : মহিলা | UHI2609030 ফটো উপলব্ধ | 372 নাম : কৌশিক রায় পিতার নাম: কমল রায় বাড়ির নং : n0118 বয়স : 29 লিঙ্গ : পুরুষ | UHI2119691 ফটো উপলব্ধ |
| 373 নাম : অরুণ কুমার রায় পিতার নাম: জয়রাজ রায় বাড়ির নং : n0097 বয়স : 28 লিঙ্গ : পুরুষ | UHI2119741 ফটো উপলব্ধ | 374 নাম : মনেশ্বর রায় পিতার নাম: শরৎ চন্দ্র রায় বাড়ির নং : n0066 বয়স : 32 লিঙ্গ : পুরুষ | UHI2119758 ফটো উপলব্ধ | 375 নাম : যোগেশ্বর রায় পিতার নাম: ফরিন রায় বাড়ির নং : n0034 বয়স : 57 লিঙ্গ : পুরুষ | WB/01/004/192463 ফটো উপলব্ধ |
| 376 নাম : দমন্তী রায় স্বামীর নাম: হেম রায় বাড়ির নং : n0127 বয়স : 61 লিঙ্গ : মহিলা | UHI2610368 ফটো উপলব্ধ | 377 নাম : মাধবী (অধিকারী)রায় স্বামীর নাম: দীলিপ রায় বাড়ির নং : n0121 বয়স : 29 লিঙ্গ : মহিলা | UHI2009082 ফটো উপলব্ধ | 378 নাম : মিনতী রায় স্বামীর নাম: সুধীর রায় বাড়ির নং : n0123 বয়স : 51 লিঙ্গ : মহিলা | WB/01/004/192444 ফটো উপলব্ধ |
| 379 নাম : শেফালী রায় স্বামীর নাম: সঞ্জল রায় বাড়ির নং : n0024 বয়স : 38 লিঙ্গ : মহিলা | UHI0214510 ফটো উপলব্ধ | 380 নাম : অভিজিৎ রায় পিতার নাম: সুনীল রায় বাড়ির নং : এন000 বয়স : 21 লিঙ্গ : পুরুষ | UHI2894566 ফটো উপলব্ধ | 381 নাম : কল্পনা রায় স্বামীর নাম: নরনাথ রায় বাড়ির নং : n0118 বয়স : 70 লিঙ্গ : মহিলা | UHI2609956 ফটো উপলব্ধ |
| 382 নাম : নরনাথ রায় পিতার নাম: ঘুঘু রায় বাড়ির নং : n0118 বয়স : 78 লিঙ্গ : পুরুষ | UHI2609964 ফটো উপলব্ধ | 383 নাম : সপ্তমী রায় পিতার নাম: নরেন রায় বাড়ির নং : n0100 বয়স : 50 লিঙ্গ : মহিলা | LZL2065290 ফটো উপলব্ধ | 384 নাম : রাহুল রায় পিতার নাম: গণেশ্বর রায় বাড়ির নং : এন000 বয়স : 23 লিঙ্গ : পুরুষ | UHI2824688 ফটো উপলব্ধ |
| 385 নাম : পূর্ণিমা রায় স্বামীর নাম: কমল রায় বাড়ির নং : n0118 বয়স : 50 লিঙ্গ : মহিলা | LZL2329936 ফটো উপলব্ধ | 386 নাম : অনিকা রায় স্বামীর নাম: বতিশ রায় বাড়ির নং : n0119 বয়স : 55 লিঙ্গ : মহিলা | WB/01/004/192149 ফটো উপলব্ধ | 387 নাম : মনোজকুমার রায় পিতার নাম: জগদীশ্বর রায় বাড়ির নং : n0102 বয়স : 51 লিঙ্গ : পুরুষ | WB/01/004/192099 ফটো উপলব্ধ |
| 388 নাম : আরাধনা রায় স্বামীর নাম: অজিত রায় বাড়ির নং : n0077 বয়স : 50 লিঙ্গ : মহিলা | LZL1628411 ফটো উপলব্ধ | 389 নাম : সুভদ্রা রায় স্বামীর নাম: সুভাষ রায় বাড়ির নং : n0098 বয়স : 57 লিঙ্গ : মহিলা | WB/01/004/192460 ফটো উপলব্ধ | 390 নাম : মাধব চন্দ্র রায় পিতার নাম: সুভাষ চন্দ্র রায় বাড়ির নং : n0098 বয়স : 31 লিঙ্গ : পুরুষ | UHI1865039 ফটো উপলব্ধ |

| | | | | | |
|---|--------------------------------|--|--------------------------------|---|--------------------------------|
| 391 নাম : অর্পিতা রায় পিতার নাম: জগৎ বন্ধু রায় বাড়ির নং : এন000 বয়স : 22 লিঙ্গ : মহিলা | UHI2894525 ফটো উপলব্ধ | 392 নাম : লিপিকা রায় স্বামীর নাম: পিন্টু রায় বাড়ির নং : n0099 বয়স : 35 লিঙ্গ : মহিলা | UHI1529023 ফটো উপলব্ধ | 393 নাম : লতা রায় দাস স্বামীর নাম: বাপি রায় বাড়ির নং : n0079 বয়স : 27 লিঙ্গ : মহিলা | UHI2398428 ফটো উপলব্ধ |
| 394 নাম : প্রদীপ রায় পিতার নাম: ডোলেন্দ্র রায় বাড়ির নং : n0049 বয়স : 48 লিঙ্গ : পুরুষ | UHI2610442 ফটো উপলব্ধ | 395 নাম : মনোবালা রায় স্বামীর নাম: অজিত রায় বাড়ির নং : n0057 বয়স : 56 লিঙ্গ : মহিলা | UHI2608180 ফটো উপলব্ধ | 396 নাম : সুষমা রায় স্বামীর নাম: সুশীল রায় বাড়ির নং : n0130 বয়স : 34 লিঙ্গ : মহিলা | UHI2094365 ফটো উপলব্ধ |
| 397 নাম : বিশ্বনাথ বর্মণ পিতার নাম: দীনবন্ধু বর্মণ বাড়ির নং : n0040 বয়স : 52 লিঙ্গ : পুরুষ | LZL0375253 ফটো উপলব্ধ | 398 নাম : দীনেশ রায় পিতার নাম: নরেন্দ্রনাথ রায় বাড়ির নং : n0107 বয়স : 66 লিঙ্গ : পুরুষ | UHI2611085 ফটো উপলব্ধ | 399 নাম : জয়রাজ রায় পিতার নাম: চন্দ্রেশ্বর রায় বাড়ির নং : n0097 বয়স : 51 লিঙ্গ : পুরুষ | UHI2610954 ফটো উপলব্ধ |
| 400 নাম : খগেন চন্দ্র রায় পিতার নাম: ফনিন্দ্র নাথ রায় বাড়ির নং : n0094 বয়স : 43 লিঙ্গ : পুরুষ | LZL2065142 ফটো উপলব্ধ | 401 নাম : পরেন রায় পিতার নাম: নাদুরা রায় বাড়ির নং : n0068 বয়স : 63 লিঙ্গ : পুরুষ | WB/01/004/192267 ফটো উপলব্ধ | 402 নাম : বাদল রায় পিতার নাম: পরেন রায় বাড়ির নং : n0068 বয়স : 37 লিঙ্গ : পুরুষ | UHI0210492 ফটো উপলব্ধ |
| 403 নাম : নগেন রায় পিতার নাম: নাদুরা রায় বাড়ির নং : n0070 বয়স : 78 লিঙ্গ : পুরুষ | WB/01/004/192240 ফটো উপলব্ধ | 404 নাম : কার্তিক চন্দ্র রায় পিতার নাম: কাশী কান্ত রায় বাড়ির নং : n0105 বয়স : 36 লিঙ্গ : পুরুষ | UHI0212621 ফটো উপলব্ধ | 405 নাম : বীরেন রায় পিতার নাম: ঠান্ডা রায় বাড়ির নং : n0025 বয়স : 71 লিঙ্গ : পুরুষ | WB/01/004/192087 ফটো উপলব্ধ |
| 406 নাম : কিরণ রায় (দাস) স্বামীর নাম: দিলীপ রায় বাড়ির নং : n0038 বয়স : 40 লিঙ্গ : মহিলা | LZL2758415 ফটো উপলব্ধ | 407 নাম : শীর্ষ রায় পিতার নাম: রজনী রায় বাড়ির নং : n0108 বয়স : 53 লিঙ্গ : পুরুষ | WB/01/004/192175 ফটো উপলব্ধ | 408 নাম : ক্ষিপিন রায় পিতার নাম: আকালু রায় বাড়ির নং : n0109 বয়স : 71 লিঙ্গ : পুরুষ | WB/01/004/192453 ফটো উপলব্ধ |
| 409 নাম : তপন রায় পিতার নাম: নিরেন্দ্র নাথ রায় বাড়ির নং : n0023 বয়স : 54 লিঙ্গ : পুরুষ | WB/01/004/192409 ফটো উপলব্ধ | 410 নাম : ললিতা রায় স্বামীর নাম: নিখিল রায় বাড়ির নং : n0120 বয়স : 51 লিঙ্গ : মহিলা | WB/01/004/192161 ফটো উপলব্ধ | 411 নাম : সিন্দু রায় স্বামীর নাম: স্বপন রায় বাড়ির নং : n0121 বয়স : 66 লিঙ্গ : মহিলা | WB/01/004/192116 ফটো উপলব্ধ |
| 412 নাম : অনুপ কুমার বর্মণ পিতার নাম: বিশ্বনাথ বর্মণ বাড়ির নং : এন ০০৪০ বয়স : 27 লিঙ্গ : পুরুষ | UHI2429801 ফটো উপলব্ধ | 413 নাম : স্বপন রায় পিতার নাম: নুপেন রায় বাড়ির নং : n0150 বয়স : 43 লিঙ্গ : পুরুষ | LZL2065241 ফটো উপলব্ধ | 414 নাম : উকিল রায় পিতার নাম: যোগিন রায় বাড়ির নং : n0030 বয়স : 66 লিঙ্গ : পুরুষ | WB/01/004/192148 ফটো উপলব্ধ |
| 415 নাম : রাজু রায় পিতার নাম: সাধু রায় বাড়ির নং : n0040 বয়স : 37 লিঙ্গ : পুরুষ | UHI1308253 ফটো উপলব্ধ | 416 নাম : সুকদেব রায় মায়ের নাম: উজ্জ্বলা রায় বাড়ির নং : এন এইচ এন বয়স : 25 লিঙ্গ : পুরুষ | UHI2471704 ফটো উপলব্ধ | 417 নাম : কমল রায় পিতার নাম: করেন্দ্র নাথ রায় বাড়ির নং : n0042 বয়স : 53 লিঙ্গ : পুরুষ | WB/01/004/192210 ফটো উপলব্ধ |
| 418 নাম : সাগরিকা রায় স্বামীর নাম: কার্তিক চন্দ্র রায় বাড়ির নং : n0203 বয়স : 34 লিঙ্গ : মহিলা | UHI1630946 ফটো উপলব্ধ | 419 নাম : দীপু রায় মায়ের নাম: নমিতা রায় বাড়ির নং : এন000 বয়স : 23 লিঙ্গ : পুরুষ | UHI2870491 ফটো উপলব্ধ | 420 নাম : ফনি রায় পিতার নাম: সুকদেব রায় বাড়ির নং : n0065 বয়স : 58 লিঙ্গ : পুরুষ | WB/01/004/192230 ফটো উপলব্ধ |

| | | | | | |
|---|--------------------------------|--|--------------------------------|--|--------------------------------|
| 421 নাম : অমল রায় পিতার নাম: জগদীশ রায় বাড়ির নং : n0019 বয়স : 44 লিঙ্গ : পুরুষ | LZL2065076 ফটো উপলব্ধ | 422 নাম : উন্নতি রায় স্বামীর নাম: বাবলু রায় বাড়ির নং : n0020 বয়স : 50 লিঙ্গ : মহিলা | WB/01/004/192003 ফটো উপলব্ধ | 423 নাম : সারথী রায় বর্মন স্বামীর নাম: দীপক রায় বাড়ির নং : n0108 বয়স : 30 লিঙ্গ : মহিলা | UHI1865062 ফটো উপলব্ধ |
| 424 নাম : মাধবী রায় স্বামীর নাম: শ্যামল রায় বাড়ির নং : n0022 বয়স : 32 লিঙ্গ : মহিলা | UHI2315869 ফটো উপলব্ধ | 425 নাম : শিশির রায় পিতার নাম: দুর্ঘোনাথ রায় বাড়ির নং : n0057 বয়স : 57 লিঙ্গ : পুরুষ | WB/01/004/192005 ফটো উপলব্ধ | 426 নাম : সুধীর রায় পিতার নাম: দুর্ঘোনাথ রায় বাড়ির নং : n0058 বয়স : 73 লিঙ্গ : পুরুষ | WB/01/004/192097 ফটো উপলব্ধ |
| 427 নাম : অধীর রায় পিতার নাম: সুধীর রায় বাড়ির নং : n0058 বয়স : 38 লিঙ্গ : পুরুষ | UHI1529387 ফটো উপলব্ধ | 428 নাম : ফটেশ্বরী রায় স্বামীর নাম: সন্তোষ রায় বাড়ির নং : n0110 বয়স : 71 লিঙ্গ : মহিলা | UHI2611200 ফটো উপলব্ধ | 429 নাম : শান্তিবালা রায় স্বামীর নাম: শংকেশ্বর রায় বাড়ির নং : n0049 বয়স : 66 লিঙ্গ : মহিলা | WB/01/004/192047 ফটো উপলব্ধ |
| 430 নাম : রঞ্জনা রায় স্বামীর নাম: প্রদীপ রায় বাড়ির নং : n0049 বয়স : 34 লিঙ্গ : মহিলা | UHI1737303 ফটো উপলব্ধ | # 431 নাম : বীন্দ্রলী রায় স্বামীর নাম: গনেশ রায় বাড়ির নং : n0054 বয়স : 39 লিঙ্গ : মহিলা | UHI0212837 ফটো উপলব্ধ | 432 নাম : পাপাই রায় পিতার নাম: নরেশ রায় বাড়ির নং : এন000 বয়স : 21 লিঙ্গ : পুরুষ | UHI2894442 ফটো উপলব্ধ |
| 433 নাম : শেফালী রায় স্বামীর নাম: মিতুন রায় বাড়ির নং : n0191 বয়স : 38 লিঙ্গ : মহিলা | UHI0213546 ফটো উপলব্ধ | 434 নাম : গোলাপী রায় স্বামীর নাম: বাপ্পী রায় বাড়ির নং : n0193 বয়স : 38 লিঙ্গ : মহিলা | LZL2814705 ফটো উপলব্ধ | 435 নাম : শঙ্করি রায় স্বামীর নাম: মাধব চন্দ্র রায় বাড়ির নং : N0098 বয়স : 24 লিঙ্গ : মহিলা | UHI2674570 ফটো উপলব্ধ |
| 436 নাম : অসীম রায় পিতার নাম: অজিত রায় বাড়ির নং : N0077 বয়স : 25 লিঙ্গ : পুরুষ | UHI2678589 ফটো উপলব্ধ | 437 নাম : বিশ্বজিৎ রায় পিতার নাম: স্বপন কুমার রায় বাড়ির নং : n0121 বয়স : 36 লিঙ্গ : পুরুষ | UHI0214445 ফটো উপলব্ধ | 438 নাম : বাপ্পি রায় পিতার নাম: বাবলু রায় বাড়ির নং : এন 0020 বয়স : 26 লিঙ্গ : পুরুষ | UHI2429728 ফটো উপলব্ধ |
| 439 নাম : জয়ন্তী রায় স্বামীর নাম: জামিনী রায় বাড়ির নং : n0124 বয়স : 60 লিঙ্গ : মহিলা | UHI2772853 ফটো উপলব্ধ | 440 নাম : পিন্টু রায় পিতার নাম: কাশী কান্ত রায় বাড়ির নং : n0105 বয়স : 37 লিঙ্গ : পুরুষ | UHI0212613 ফটো উপলব্ধ | 441 নাম : বিশকা রায় স্বামীর নাম: নগেন রায় বাড়ির নং : n0070 বয়স : 66 লিঙ্গ : মহিলা | WB/01/004/192225 ফটো উপলব্ধ |
| 442 নাম : পবেন্দ্র রায় পিতার নাম: সুরিন রায় বাড়ির নং : n0077 বয়স : 61 লিঙ্গ : পুরুষ | WB/01/004/192462 ফটো উপলব্ধ | 443 নাম : বিমল রায় পিতার নাম: সাদু রায় বাড়ির নং : n0102 বয়স : 65 লিঙ্গ : পুরুষ | UHI2608149 ফটো উপলব্ধ | 444 নাম : সজল রায় পিতার নাম: সুনীল রায় বাড়ির নং : n0077 বয়স : 45 লিঙ্গ : পুরুষ | LZL2816304 ফটো উপলব্ধ |
| 445 নাম : হীরতী (বর্মন) রায় স্বামীর নাম: ভবেন রায় বাড়ির নং : n0197 বয়স : 56 লিঙ্গ : মহিলা | UHI2607711 ফটো উপলব্ধ | 446 নাম : সুশোভন রায় পিতার নাম: সুশান্ত কুমার রায় বাড়ির নং : n0132 বয়স : 39 লিঙ্গ : পুরুষ | LZL2553394 ফটো উপলব্ধ | 447 নাম : হীরা রায় স্বামীর নাম: উকিল রায় বাড়ির নং : n0030 বয়স : 58 লিঙ্গ : মহিলা | WB/01/004/192368 ফটো উপলব্ধ |
| 448 নাম : নর্মিলা রায় স্বামীর নাম: সাদু রায় বাড়ির নং : n0040 বয়স : 56 লিঙ্গ : মহিলা | WB/01/004/192360 ফটো উপলব্ধ | 449 নাম : রেনুকা রায় স্বামীর নাম: করেন্দ্র নাথ রায় বাড়ির নং : n0042 বয়স : 69 লিঙ্গ : মহিলা | WB/01/004/192262 ফটো উপলব্ধ | 450 নাম : পিংকি রায় স্বামীর নাম: কমল রায় বাড়ির নং : n0042 বয়স : 32 লিঙ্গ : মহিলা | UHI1737394 ফটো উপলব্ধ |

| | | | | | | | | |
|--|------------------|------------|--|------------------|------------|---|------------------|------------|
| 451 নাম : বেফলা রায় স্বামীর নাম: দাম রায় বাড়ির নং : n0128 বয়স : 66 লিঙ্গ : মহিলা | WB/01/004/192374 | ফটো উপলব্ধ | 452 নাম : সুনীল রায় পিতার নাম: অনিল রায় বাড়ির নং : n0151 বয়স : 43 লিঙ্গ : পুরুষ | LZL2065092 | ফটো উপলব্ধ | 453 নাম : মানিক রায় পিতার নাম: উকিল রায় বাড়ির নং : n0030 বয়স : 38 লিঙ্গ : পুরুষ | LZL2756781 | ফটো উপলব্ধ |
| 454 নাম : পৌতম রায় পিতার নাম: ক্ষিপিন রায় বাড়ির নং : n0109 বয়স : 31 লিঙ্গ : পুরুষ | UHI1865138 | ফটো উপলব্ধ | 455 নাম : বন্দনা রায় স্বামীর নাম: সুনীল রায় বাড়ির নং : n0197 বয়স : 32 লিঙ্গ : মহিলা | UHI1856830 | ফটো উপলব্ধ | 456 নাম : অশ্বিনী রায় পিতার নাম: নরেন্দ্র রায় বাড়ির নং : n0103 বয়স : 63 লিঙ্গ : পুরুষ | WB/01/004/192014 | ফটো উপলব্ধ |
| 457 নাম : প্রসেনজিৎ রায় পিতার নাম: অশ্বিনী রায় বাড়ির নং : n0103 বয়স : 34 লিঙ্গ : পুরুষ | UHI1529262 | ফটো উপলব্ধ | 458 নাম : চিরঞ্জিৎ রায় পিতার নাম: অশ্বিনী রায় বাড়ির নং : n0103 বয়স : 31 লিঙ্গ : পুরুষ | UHI1865211 | ফটো উপলব্ধ | 459 নাম : মহেশ্বরী রায় স্বামীর নাম: নৃপেন্দ্র নাথ রায় বাড়ির নং : n0104 বয়স : 64 লিঙ্গ : মহিলা | UHI2776409 | ফটো উপলব্ধ |
| 460 নাম : প্রিয়ঙ্কা রায় পিতার নাম: বাদল রায় বাড়ির নং : n0019 বয়স : 27 লিঙ্গ : মহিলা | UHI2315828 | ফটো উপলব্ধ | 461 নাম : অনিতা রাজপুত পিতার নাম: মন্তেশ্বর রায় বাড়ির নং : n0054 বয়স : 53 লিঙ্গ : মহিলা | UHI0212811 | ফটো উপলব্ধ | 462 নাম : সঞ্জিত রায় পিতার নাম: অজিৎ রায় বাড়ির নং : n0057 বয়স : 31 লিঙ্গ : পুরুষ | UHI2009025 | ফটো উপলব্ধ |
| 463 নাম : রংমালা রায় স্বামীর নাম: জগদীশ রায় বাড়ির নং : n0019 বয়স : 73 লিঙ্গ : মহিলা | WB/01/004/192122 | ফটো উপলব্ধ | 464 নাম : সারথী রায় স্বামীর নাম: অমল রায় বাড়ির নং : n0019 বয়স : 42 লিঙ্গ : মহিলা | LZL2065064 | ফটো উপলব্ধ | 465 নাম : উজ্জ্বলা রায় স্বামীর নাম: বিমল রায় বাড়ির নং : n0019 বয়স : 44 লিঙ্গ : মহিলা | LZL2329852 | ফটো উপলব্ধ |
| 466 নাম : লক্ষ্মী রায় স্বামীর নাম: সুশান্ত কুমার রায় বাড়ির নং : n0132 বয়স : 63 লিঙ্গ : মহিলা | WB/01/004/192098 | ফটো উপলব্ধ | 467 নাম : আলো রায় স্বামীর নাম: প্রশান্ত কুমার রায় বাড়ির নং : n0132 বয়স : 61 লিঙ্গ : মহিলা | UHI2587020 | ফটো উপলব্ধ | 468 নাম : প্রনব রায় পিতার নাম: প্রশান্ত কুমার রায় বাড়ির নং : n0132 বয়স : 34 লিঙ্গ : পুরুষ | UHI1391390 | ফটো উপলব্ধ |
| 469 নাম : মঞ্জু রায় স্বামীর নাম: প্রমোদ চন্দ্র রায় বাড়ির নং : n0141 বয়স : 69 লিঙ্গ : মহিলা | LZL2677029 | ফটো উপলব্ধ | 470 নাম : বৃন্দা রায় স্বামীর নাম: মিন্টু রায় বাড়ির নং : n0127 বয়স : 32 লিঙ্গ : মহিলা | TIH1525864 | ফটো উপলব্ধ | 471 নাম : অঞ্জনা বর্মন (রায়) স্বামীর নাম: সতীশ রায় বাড়ির নং : n0083 বয়স : 40 লিঙ্গ : মহিলা | UHI1630359 | ফটো উপলব্ধ |
| 472 নাম : অজিত রায় পিতার নাম: ভোলা রায় বাড়ির নং : n0088 বয়স : 76 লিঙ্গ : পুরুষ | WB/01/004/192428 | ফটো উপলব্ধ | 473 নাম : নলকুমারী রায় স্বামীর নাম: ফরিদ্র রায় বাড়ির নং : n0094 বয়স : 76 লিঙ্গ : মহিলা | WB/01/004/192241 | ফটো উপলব্ধ | 474 নাম : নিখিল রায় পিতার নাম: ফরিদ্র রায় বাড়ির নং : n0094 বয়স : 50 লিঙ্গ : পুরুষ | WB/01/004/192238 | ফটো উপলব্ধ |
| 475 নাম : মনিকা রায় স্বামীর নাম: কাশী কান্ত রায় বাড়ির নং : n0105 বয়স : 56 লিঙ্গ : মহিলা | UHI2611358 | ফটো উপলব্ধ | 476 নাম : হিরেন কুমার রায় পিতার নাম: দীনেশ রায় বাড়ির নং : n0107 বয়স : 40 লিঙ্গ : পুরুষ | LZL2330280 | ফটো উপলব্ধ | 477 নাম : সুমিত্রা রায় স্বামীর নাম: দৈলা রায় বাড়ির নং : n0113 বয়স : 56 লিঙ্গ : মহিলা | WB/01/004/192147 | ফটো উপলব্ধ |
| 478 নাম : নরেশ রায় পিতার নাম: বিষ্ণুনাথ রায় বাড়ির নং : n0032 বয়স : 57 লিঙ্গ : পুরুষ | UHI2609899 | ফটো উপলব্ধ | 479 নাম : তাপসী রায় (অধিকারী) স্বামীর নাম: মানিক রায় বাড়ির নং : n0077 বয়স : 36 লিঙ্গ : মহিলা | UHI1391309 | ফটো উপলব্ধ | 480 নাম : বাপি রায় পিতার নাম: ব্রজেন্দ্র রায় বাড়ির নং : n0079 বয়স : 38 লিঙ্গ : পুরুষ | UHI1391507 | ফটো উপলব্ধ |



| | | | | | | | | |
|--|------------------|------------|---|------------------|------------|---|------------------|------------|
| 481 নাম : সুধীরচন্দ্র রায় পিতার নাম: ঘেরঘেরু রায় বাড়ির নং : n0080 বয়স : 69 লিঙ্গ : পুরুষ | WB/01/004/192219 | ফটো উপলব্ধ | 482 নাম : অঞ্জলী রায় স্বামীর নাম: বিকাশ রায় বাড়ির নং : n0036 বয়স : 44 লিঙ্গ : মহিলা | LZL2065159 | ফটো উপলব্ধ | 483 নাম : মলিনা রায় স্বামীর নাম: তপন রায় বাড়ির নং : n0037 বয়স : 38 লিঙ্গ : মহিলা | UHI1529163 | ফটো উপলব্ধ |
| 484 নাম : সরোদিনী রায় স্বামীর নাম: বাবলু রায় বাড়ির নং : n0127 বয়স : 44 লিঙ্গ : মহিলা | LZL2065118 | ফটো উপলব্ধ | 485 নাম : পোসন রায় পিতার নাম: বালু রায় বাড়ির নং : n0142 বয়স : 70 লিঙ্গ : পুরুষ | UHI2609022 | ফটো উপলব্ধ | 486 নাম : দেবশীষ রায় পিতার নাম: দীনেশ রায় বাড়ির নং : n0107 বয়স : 36 লিঙ্গ : পুরুষ | UHI0213405 | ফটো উপলব্ধ |
| 487 নাম : সুরেশ চন্দ্র রায় পিতার নাম: ফরীদুল নাথ রায় বাড়ির নং : n0094 বয়স : 68 লিঙ্গ : পুরুষ | UHI2610327 | ফটো উপলব্ধ | 488 নাম : জ্যোৎস্না রায় স্বামীর নাম: ব্রোজেন্দ্র রায় বাড়ির নং : n0079 বয়স : 53 লিঙ্গ : মহিলা | WB/01/004/192335 | ফটো উপলব্ধ | 489 নাম : নির্মল রায় পিতার নাম: ধৌলু রায় বাড়ির নং : n0079 বয়স : 51 লিঙ্গ : পুরুষ | WB/01/004/192399 | ফটো উপলব্ধ |
| 490 নাম : মণ্টু রায় পিতার নাম: ধৌলু রায় বাড়ির নং : n0079 বয়স : 53 লিঙ্গ : পুরুষ | WB/01/004/192455 | ফটো উপলব্ধ | 491 নাম : ফটিক চন্দ্র রায় পিতার নাম: মঙ্গল চন্দ্র রায় বাড়ির নং : n0081 বয়স : 40 লিঙ্গ : পুরুষ | LZL2330090 | ফটো উপলব্ধ | 492 নাম : ঝট্টু রায় মায়ের নাম: বিরোজা রায় বাড়ির নং : n0082 বয়স : 40 লিঙ্গ : পুরুষ | LZL2330421 | ফটো উপলব্ধ |
| 493 নাম : বুদ্ধু রায় পিতার নাম: কেরু রায় বাড়ির নং : n0083 বয়স : 49 লিঙ্গ : পুরুষ | WB/01/004/192142 | ফটো উপলব্ধ | 494 নাম : বাসন্তী রায় স্বামীর নাম: মণ্টু রায় বাড়ির নং : n0084 বয়স : 45 লিঙ্গ : মহিলা | LZL2330009 | ফটো উপলব্ধ | 495 নাম : নুপেন রায় পিতার নাম: টেপড়া রায় বাড়ির নং : n0150 বয়স : 66 লিঙ্গ : পুরুষ | WB/01/004/192164 | ফটো উপলব্ধ |
| 496 নাম : বাপ্পা রায় পিতার নাম: সুশীল রায় বাড়ির নং : n0152 বয়স : 33 লিঙ্গ : পুরুষ | UHI1529346 | ফটো উপলব্ধ | 497 নাম : তপন রয় পিতার নাম: নেরু রায় বাড়ির নং : n0037 বয়স : 43 লিঙ্গ : পুরুষ | LZL2065332 | ফটো উপলব্ধ | 498 নাম : বাসন্তী রায় স্বামীর নাম: শেলেন রায় বাড়ির নং : n0081 বয়স : 49 লিঙ্গ : মহিলা | WB/01/004/144834 | ফটো উপলব্ধ |
| 499 নাম : রসনা মোদক স্বামীর নাম: শ্যামল মোদক বাড়ির নং : n0081 বয়স : 40 লিঙ্গ : মহিলা | UHI1391606 | ফটো উপলব্ধ | 500 নাম : রিঙ্কু রায় স্বামীর নাম: ফটিক চন্দ্র রায় বাড়ির নং : n0081 বয়স : 37 লিঙ্গ : মহিলা | UHI0212043 | ফটো উপলব্ধ | 501 নাম : কলি রায় স্বামীর নাম: অজিত রায় বাড়ির নং : n0088 বয়স : 66 লিঙ্গ : মহিলা | WB/01/004/192430 | ফটো উপলব্ধ |
| 502 নাম : রতন রায় পিতার নাম: অজিত রায় বাড়ির নং : n0088 বয়স : 37 লিঙ্গ : পুরুষ | UHI1737121 | ফটো উপলব্ধ | 503 নাম : ছোটন রায় পিতার নাম: নুপেন রায় বাড়ির নং : n0150 বয়স : 34 লিঙ্গ : পুরুষ | UHI1630235 | ফটো উপলব্ধ | 504 নাম : ব্রোজেন্দ্র রায় পিতার নাম: ধৌলু রায় বাড়ির নং : n0079 বয়স : 61 লিঙ্গ : পুরুষ | WB/01/004/192387 | ফটো উপলব্ধ |
| 505 নাম : সমীর রায় পিতার নাম: পোসন রায় বাড়ির নং : n0142 বয়স : 38 লিঙ্গ : পুরুষ | LZL2553667 | ফটো উপলব্ধ | 506 নাম : আমতি রায় স্বামীর নাম: সুধীর চন্দ্র রায় বাড়ির নং : n0080 বয়স : 59 লিঙ্গ : মহিলা | WB/01/004/192192 | ফটো উপলব্ধ | 507 নাম : ঝুমা রায় স্বামীর নাম: অমূল্য রায় বাড়ির নং : n0081 বয়স : 36 লিঙ্গ : মহিলা | UHI0212050 | ফটো উপলব্ধ |
| 508 নাম : বিরোজা রায় স্বামীর নাম: সুরেন রায় বাড়ির নং : n0082 বয়স : 66 লিঙ্গ : মহিলা | WB/01/004/192445 | ফটো উপলব্ধ | 509 নাম : সম্পা রায় স্বামীর নাম: বৃন্দ রায় বাড়ির নং : n0083 বয়স : 46 লিঙ্গ : মহিলা | LZL2329803 | ফটো উপলব্ধ | 510 নাম : ভারতী রায় স্বামীর নাম: চিরঞ্জিত রায় বাড়ির নং : n0084 বয়স : 61 লিঙ্গ : মহিলা | WB/01/004/192239 | ফটো উপলব্ধ |

| | | | | | |
|---|--------------------------------|--|--------------------------------|--|--------------------------------|
| 511 নাম : সুশান্ত রায় পিতার নাম: চিরঞ্জিত রায় বাড়ির নং : n0084 বয়স : 36 লিঙ্গ : পুরুষ | UHI0213033 ফটো উপলব্ধ | 512 নাম : বাবলু রায় পিতার নাম: সুরেন্দ্র নাথ রায় বাড়ির নং : n0084 বয়স : 58 লিঙ্গ : পুরুষ | WB/01/004/192273 ফটো উপলব্ধ | 513 নাম : পূর্ণিমা (বর্মন)রায় স্বামীর নাম: স্বপন রায় বাড়ির নং : n0088 বয়স : 35 লিঙ্গ : মহিলা | UHI2009090 ফটো উপলব্ধ |
| 514 নাম : সুনীতা রায় স্বামীর নাম: বাদল রায় বাড়ির নং : নং বয়স : 36 লিঙ্গ : মহিলা | TIH0465013 ফটো উপলব্ধ | 515 নাম : প্রকাশ রায় পিতার নাম: অনিল রায় বাড়ির নং : n0151 বয়স : 40 লিঙ্গ : পুরুষ | LZL2553410 ফটো উপলব্ধ | 516 নাম : সুশীল রায় পিতার নাম: ভাবা রয় রায় বাড়ির নং : n0152 বয়স : 71 লিঙ্গ : পুরুষ | UHI3063328 ফটো উপলব্ধ |
| 517 নাম : জ্যোৎস্না রায় স্বামীর নাম: গবিন্দু রায় বাড়ির নং : n0093 বয়স : 38 লিঙ্গ : মহিলা | LZL2757193 ফটো উপলব্ধ | 518 নাম : রীণা রায় স্বামীর নাম: সুশীল রায় বাড়ির নং : n0152 বয়স : 61 লিঙ্গ : মহিলা | WB/01/004/192061 ফটো উপলব্ধ | 519 নাম : মায়ারায় স্বামীর নাম: তেপু রায় বাড়ির নং : n0161 বয়স : 68 লিঙ্গ : মহিলা | WB/01/004/192309 ফটো উপলব্ধ |
| 520 নাম : মলিনকুমার রায় পিতার নাম: কান্তেশ্বর রায় বাড়ির নং : n0094 বয়স : 76 লিঙ্গ : পুরুষ | WB/01/004/192451 ফটো উপলব্ধ | 521 নাম : রেনু রায় স্বামীর নাম: জগবন্ধু রায় বাড়ির নং : n0116 বয়স : 44 লিঙ্গ : মহিলা | LZL2065134 ফটো উপলব্ধ | 522 নাম : ননীবালা রায় স্বামীর নাম: যোগেন রায় বাড়ির নং : n0097 বয়স : 76 লিঙ্গ : মহিলা | WB/01/004/192432 ফটো উপলব্ধ |
| 523 নাম : শ্যামল রায় পিতার নাম: নিরেন রায় বাড়ির নং : n0095 বয়স : 32 লিঙ্গ : পুরুষ | UHI1737105 ফটো উপলব্ধ | 524 নাম : মেনকা রায় স্বামীর নাম: নিরেন রায় বাড়ির নং : n0095 বয়স : 71 লিঙ্গ : মহিলা | WB/01/004/192252 ফটো উপলব্ধ | 525 নাম : কাশি কান্ত রায় পিতার নাম: নগেন্দ্র নাথ রায় বাড়ির নং : n0105 বয়স : 66 লিঙ্গ : পুরুষ | UHI2611341 ফটো উপলব্ধ |
| 526 নাম : সপন রায় পিতার নাম: যোগেন রায় বাড়ির নং : n0097 বয়স : 54 লিঙ্গ : পুরুষ | UHI2608610 ফটো উপলব্ধ | 527 নাম : সঙ্গীতা রায় বর্মন স্বামীর নাম: দীপক রায় বাড়ির নং : n0110 বয়স : 32 লিঙ্গ : মহিলা | UHI2398469 ফটো উপলব্ধ | 528 নাম : রম্পা রায় স্বামীর নাম: শ্যামল রায় বাড়ির নং : n0095 বয়স : 30 লিঙ্গ : মহিলা | UHI1865146 ফটো উপলব্ধ |
| 529 নাম : তাপস রায় পিতার নাম: পরেশ রায় বাড়ির নং : n0125 বয়স : 27 লিঙ্গ : পুরুষ | UHI2365146 ফটো উপলব্ধ | 530 নাম : ইন্দ্র রায় পিতার নাম: চন্দ্রেশ্বর রায় বাড়ির নং : n0112 বয়স : 51 লিঙ্গ : পুরুষ | WB/01/004/192366 ফটো উপলব্ধ | 531 নাম : সুনীল রায় পিতার নাম: দৈলা রায় বাড়ির নং : n0113 বয়স : 37 লিঙ্গ : পুরুষ | UHI1308329 ফটো উপলব্ধ |
| 532 নাম : বাসনা রায় স্বামীর নাম: বিষ্ণু রায় বাড়ির নং : n0117 বয়স : 38 লিঙ্গ : মহিলা | UHI0212886 ফটো উপলব্ধ | 533 নাম : রঞ্জনা রায় বাসুনিয়া স্বামীর নাম: মানিক রায় বাড়ির নং : নং বয়স : 37 লিঙ্গ : মহিলা | HJK2514008 ফটো উপলব্ধ | 534 নাম : সমর রায় পিতার নাম: শিশিন রয় বাড়ির নং : n0057 বয়স : 32 লিঙ্গ : পুরুষ | UHI1737253 ফটো উপলব্ধ |
| 535 নাম : পরিতোষ রায় পিতার নাম: দৈলা রায় বাড়ির নং : n0113 বয়স : 34 লিঙ্গ : পুরুষ | UHI1529247 ফটো উপলব্ধ | 536 নাম : মিতুন রায় পিতার নাম: জীতেন রায় বাড়ির নং : n0087 বয়স : 35 লিঙ্গ : পুরুষ | UHI1391333 ফটো উপলব্ধ | 537 নাম : ননী রায় স্বামীর নাম: মঙ্গল রায় বাড়ির নং : n0111 বয়স : 86 লিঙ্গ : মহিলা | WB/01/004/192163 ফটো উপলব্ধ |
| 538 নাম : চন্দনা রায় স্বামীর নাম: ইন্দ্র রায় বাড়ির নং : n0112 বয়স : 35 লিঙ্গ : মহিলা | UHI1529114 ফটো উপলব্ধ | 539 নাম : বাবুরাম রায় পিতার নাম: ফরিদ্র নাথ রায় বাড়ির নং : n0094 বয়স : 38 লিঙ্গ : পুরুষ | LZL2757383 ফটো উপলব্ধ | 540 নাম : মিনতী রায় স্বামীর নাম: খগেন রায় বাড়ির নং : n0094 বয়স : 36 লিঙ্গ : মহিলা | UHI1630334 ফটো উপলব্ধ |

| | | | | | |
|---|--------------------------------|---|--------------------------------|---|--------------------------------|
| 541 নাম : মস্তেশ্বর রায় পিতার নাম: বিকাশ রায় বাড়ির নং : এন000 বয়স : 23 লিঙ্গ : পুরুষ | UHI2894541 ফটো উপলব্ধ | 542 নাম : তরলন কুমার রায় পিতার নাম: প্রমোদ চন্দ্র রায় বাড়ির নং : n0141 বয়স : 37 লিঙ্গ : পুরুষ | LZL2757326 ফটো উপলব্ধ | 543 নাম : মিলন রায় (দাস) স্বামীর নাম: উত্তম রায় বাড়ির নং : n0030 বয়স : 37 লিঙ্গ : মহিলা | UHI0210203 ফটো উপলব্ধ |
| 544 নাম : পুন্যাবালা রায় স্বামীর নাম: সুরিন রায় বাড়ির নং : n0031 বয়স : 74 লিঙ্গ : মহিলা | WB/01/004/192302 ফটো উপলব্ধ | 545 নাম : গৌরী রায় স্বামীর নাম: অশোক কুমার রায় বাড়ির নং : n0141 বয়স : 33 লিঙ্গ : মহিলা | UHI1865187 ফটো উপলব্ধ | 546 নাম : রামচন্দ্র রায় পিতার নাম: নগেন্দ্র রায় বাড়ির নং : n0099 বয়স : 69 লিঙ্গ : পুরুষ | WB/01/004/192220 ফটো উপলব্ধ |
| 547 নাম : টুলো রায় স্বামীর নাম: ফুলেশ্বর রায় বাড়ির নং : n0115 বয়স : 63 লিঙ্গ : মহিলা | WB/01/004/192120 ফটো উপলব্ধ | 548 নাম : প্রমিলা রায় স্বামীর নাম: শিবু রায় বাড়ির নং : n0108 বয়স : 35 লিঙ্গ : মহিলা | UHI2398378 ফটো উপলব্ধ | 549 নাম : কাননবালা রায় স্বামীর নাম: রাম চন্দ্র রায় বাড়ির নং : n0099 বয়স : 63 লিঙ্গ : মহিলা | UHI2587061 ফটো উপলব্ধ |
| 550 নাম : নাডডি রায় স্বামীর নাম: সুবীর রায় বাড়ির নং : n0058 বয়স : 66 লিঙ্গ : মহিলা | UHI2908036 ফটো উপলব্ধ | 551 নাম : ফুরফুরি রায় স্বামীর নাম: মস্তেশ্বর রায় বাড়ির নং : n0054 বয়স : 76 লিঙ্গ : মহিলা | WB/01/004/192310 ফটো উপলব্ধ | 552 নাম : বিকাশ রায় পিতার নাম: হলেশ্বর রায় বাড়ির নং : n0022 বয়স : 63 লিঙ্গ : পুরুষ | WB/01/004/192321 ফটো উপলব্ধ |
| 553 নাম : মামনি রায় স্বামীর নাম: চন্দন রায় বাড়ির নং : n0119 বয়স : 37 লিঙ্গ : মহিলা | UHI1737378 ফটো উপলব্ধ | 554 নাম : দয়মন্তী (দাস) রায় স্বামীর নাম: পরেশ রায় বাড়ির নং : n0022 বয়স : 36 লিঙ্গ : মহিলা | UHI2009041 ফটো উপলব্ধ | 555 নাম : অজিত রায় পিতার নাম: সুরেন্দ্র নাথ রায় বাড়ির নং : n0077 বয়স : 59 লিঙ্গ : পুরুষ | UHI2610186 ফটো উপলব্ধ |
| 556 নাম : অপর্ণা রায় স্বামীর নাম: স্বপন রায় বাড়ির নং : n0097 বয়স : 45 লিঙ্গ : মহিলা | LZL2757201 ফটো উপলব্ধ | 557 নাম : বিপ্লব রায় পিতার নাম: রাম চন্দ্র রায় বাড়ির নং : n0099 বয়স : 30 লিঙ্গ : পুরুষ | UHI2315950 ফটো উপলব্ধ | 558 নাম : রঞ্জিত রায় পিতার নাম: খিজেন রায় বাড়ির নং : n0028 বয়স : 25 লিঙ্গ : পুরুষ | UHI2652691 ফটো উপলব্ধ |
| 559 নাম : মনি রায় পিতার নাম: নুচু রায় বাড়ির নং : n0030 বয়স : 76 লিঙ্গ : পুরুষ | WB/01/004/192233 ফটো উপলব্ধ | 560 নাম : হিরামনি রায় (অধিকারী) স্বামীর নাম: বাদল রায় বাড়ির নং : n0025 বয়স : 38 লিঙ্গ : মহিলা | LZL2757409 ফটো উপলব্ধ | 561 নাম : স্বপন রায় পিতার নাম: অজিত রায় বাড়ির নং : n0088 বয়স : 39 লিঙ্গ : পুরুষ | LZL2757110 ফটো উপলব্ধ |
| 562 নাম : চন্দন রায় পিতার নাম: কাশিকান্ত রায় বাড়ির নং : n0105 বয়স : 42 লিঙ্গ : পুরুষ | LZL2330462 ফটো উপলব্ধ | 563 নাম : ডলি বর্মন রায় স্বামীর নাম: উপেন্দ্র নাথ রায় বাড়ির নং : বয়স : 34 লিঙ্গ : মহিলা | IKL1417294 ফটো উপলব্ধ | 564 নাম : মিতু রায় স্বামীর নাম: রমেশ্বর রায় বাড়ির নং : n0101 বয়স : 47 লিঙ্গ : মহিলা | UHI2611044 ফটো উপলব্ধ |
| 565 নাম : ব্রজবালা রায় স্বামীর নাম: নরনাথ রায় বাড়ির নং : n0039 বয়স : 66 লিঙ্গ : মহিলা | WB/01/004/192347 ফটো উপলব্ধ | 566 নাম : পঞ্চমী রায় স্বামীর নাম: গণেশ চন্দ্র রায় বাড়ির নং : n0100 বয়স : 37 লিঙ্গ : মহিলা | UHI0212860 ফটো উপলব্ধ | 567 নাম : প্রসেনজিত রায় পিতার নাম: দিগেন রয় বাড়ির নং : n0029 বয়স : 34 লিঙ্গ : পুরুষ | UHI1975473 ফটো উপলব্ধ |
| 568 নাম : পপি রায় স্বামীর নাম: মনু রায় বাড়ির নং : n0079 বয়স : 40 লিঙ্গ : মহিলা | LZL2553618 ফটো উপলব্ধ | 569 নাম : রমেশ্বর রায় পিতার নাম: নরেন্দ্র নাথ রায় বাড়ির নং : n0083 বয়স : 59 লিঙ্গ : পুরুষ | UHI2611036 ফটো উপলব্ধ | 570 নাম : ক্ষিরোবালা রায় স্বামীর নাম: চন্দ্রেশ্বর রায় বাড়ির নং : n0097 বয়স : 71 লিঙ্গ : মহিলা | UHI2610012 ফটো উপলব্ধ |



| | | | | | |
|--|--------------------------------|---|--------------------------------|--|--------------------------------|
| 571 নাম : সুশীল রায় পিতার নাম: দৈলা রায় বাড়ির নং : n0113 বয়স : 41 লিঙ্গ : পুরুষ | UHI1308311 ফটো উপলব্ধ | 572 নাম : অঞ্জলী রায় স্বামীর নাম: বিমল রায় বাড়ির নং : n0145 বয়স : 51 লিঙ্গ : মহিলা | WB/01/004/192246 ফটো উপলব্ধ | 573 নাম : সুশীল রায় পিতার নাম: সুধীর রায় বাড়ির নং : n0130 বয়স : 36 লিঙ্গ : পুরুষ | LZL2816312 ফটো উপলব্ধ |
| 574 নাম : মিনতি রায় স্বামীর নাম: বাবুল রায় বাড়ির নং : n0084 বয়স : 44 লিঙ্গ : মহিলা | LZL2065191 ফটো উপলব্ধ | 575 নাম : মনু রায় পিতার নাম: সুরেন্দ্র নাথ রায় বাড়ির নং : n0084 বয়স : 53 লিঙ্গ : পুরুষ | WB/01/004/192257 ফটো উপলব্ধ | 576 নাম : শৈব্যা রায় স্বামীর নাম: অক্ষয় রায় বাড়ির নং : n0087 বয়স : 33 লিঙ্গ : মহিলা | UHI2009058 ফটো উপলব্ধ |
| 577 নাম : সতীশ রায় পিতার নাম: পবনেশ্বর রায় বাড়ির নং : n0089 বয়স : 61 লিঙ্গ : পুরুষ | WB/01/004/192398 ফটো উপলব্ধ | 578 নাম : বীনা রায় স্বামীর নাম: নৃপেন্দ্র নাথ রায় বাড়ির নং : n0091 বয়স : 61 লিঙ্গ : মহিলা | WB/01/004/192355 ফটো উপলব্ধ | 579 নাম : সুনতী রায় স্বামীর নাম: আমির রায় বাড়ির নং : n0142 বয়স : 41 লিঙ্গ : মহিলা | UHI2398402 ফটো উপলব্ধ |
| 580 নাম : নরেশ চন্দ্র রায় পিতার নাম: ফরিদ্র রায় বাড়ির নং : n0094 বয়স : 57 লিঙ্গ : পুরুষ | LZL2756955 ফটো উপলব্ধ | 581 নাম : অমূল্য রায় পিতার নাম: ফরিদ্র রায় বাড়ির নং : n0081 বয়স : 41 লিঙ্গ : পুরুষ | LZL2330082 ফটো উপলব্ধ | 582 নাম : সুব্রত রায় পিতার নাম: নারায়ন চন্দ্র রায় বাড়ির নং : n0132 বয়স : 51 লিঙ্গ : পুরুষ | UHI2608677 ফটো উপলব্ধ |
| 583 নাম : সোনেকা রায় স্বামীর নাম: জগদীশ রায় বাড়ির নং : n0102 বয়স : 71 লিঙ্গ : মহিলা | WB/01/004/192151 ফটো উপলব্ধ | 584 নাম : কমল রায় পিতার নাম: নরনাথ রায় বাড়ির নং : n0118 বয়স : 53 লিঙ্গ : পুরুষ | UHI2587079 ফটো উপলব্ধ | 585 নাম : প্রতিমা রায় স্বামীর নাম: শ্যাম রায় বাড়ির নং : n0127 বয়স : 51 লিঙ্গ : মহিলা | UHI2609873 ফটো উপলব্ধ |
| 586 নাম : পল্লবী রায় পিতার নাম: মনু রায় বাড়ির নং : N0084 বয়স : 25 লিঙ্গ : মহিলা | UHI2620946 ফটো উপলব্ধ | 587 নাম : দিলীপ রায় পিতার নাম: স্বপন রায় বাড়ির নং : n0121 বয়স : 56 লিঙ্গ : পুরুষ | WB/01/004/192044 ফটো উপলব্ধ | 588 নাম : জ্যোৎস্না রায় স্বামীর নাম: শ্রীদাম রায় বাড়ির নং : n0024 বয়স : 63 লিঙ্গ : মহিলা | LZL2330207 ফটো উপলব্ধ |
| 589 নাম : পরিমল রায় পিতার নাম: পরেন রায় বাড়ির নং : n0068 বয়স : 37 লিঙ্গ : পুরুষ | LZL2756989 ফটো উপলব্ধ | 590 নাম : জয়দেব রায় পিতার নাম: কমলেশ্বর রায় বাড়ির নং : n0114 বয়স : 29 লিঙ্গ : পুরুষ | UHI2119766 ফটো উপলব্ধ | 591 নাম : নরেশ রায় পিতার নাম: সুরিন রায় বাড়ির নং : n0077 বয়স : 51 লিঙ্গ : পুরুষ | WB/01/004/192041 ফটো উপলব্ধ |
| 592 নাম : সঞ্জিৎ রায় পিতার নাম: গোবিন্দ রায় বাড়ির নং : N0093 বয়স : 24 লিঙ্গ : পুরুষ | UHI2622264 ফটো উপলব্ধ | 593 নাম : দূরবালা রায় স্বামীর নাম: সুশীল রায় বাড়ির নং : n0090 বয়স : 61 লিঙ্গ : মহিলা | UHI2850386 ফটো উপলব্ধ | 594 নাম : উওম কুমার রায় পিতার নাম: নৃপেন্দ্র নাথ রায় বাড়ির নং : n0104 বয়স : 43 লিঙ্গ : পুরুষ | LZL2330132 ফটো উপলব্ধ |
| 595 নাম : পম্পা রায় স্বামীর নাম: হীরেন কুমার রায় বাড়ির নং : n0107 বয়স : 31 লিঙ্গ : মহিলা | UHI1737337 ফটো উপলব্ধ | 596 নাম : যোগেশ রায় পিতার নাম: বিষ্ণনাথ রায় বাড়ির নং : n0033 বয়স : 68 লিঙ্গ : পুরুষ | WB/01/004/192188 ফটো উপলব্ধ | 597 নাম : রনজা রায় স্বামীর নাম: যোগেশ রায় বাড়ির নং : n0033 বয়স : 56 লিঙ্গ : মহিলা | WB/01/004/192299 ফটো উপলব্ধ |
| 598 নাম : জামিনী রায় পিতার নাম: দেবেন রায় বাড়ির নং : n0124 বয়স : 63 লিঙ্গ : পুরুষ | UHI2764389 ফটো উপলব্ধ | 599 নাম : সজল রায় পিতার নাম: শ্রীদাস রায় বাড়ির নং : n0024 বয়স : 39 লিঙ্গ : পুরুষ | UHI0214502 ফটো উপলব্ধ | 600 নাম : শংকর রায় পিতার নাম: শ্যাম চন্দ্র রায় বাড়ির নং : n0125 বয়স : 32 লিঙ্গ : পুরুষ | UHI1737279 ফটো উপলব্ধ |

| | | | | | |
|--|--------------------------------|---|--------------------------------|---|--------------------------------|
| 601 নাম : শিশির রায় পিতার নাম: জগবন্ধু রায় বাড়ির নং : এন0116 বয়স : 26 লিঙ্গ : পুরুষ | UHI2454957 ফটো উপলব্ধ | 602 নাম : ভারতী রায় স্বামীর নাম: বীরেন রায় বাড়ির নং : n0025 বয়স : 61 লিঙ্গ : মহিলা | WB/01/004/192277 ফটো উপলব্ধ | 603 নাম : বাদল রায় পিতার নাম: বীরেন রায় বাড়ির নং : n0025 বয়স : 49 লিঙ্গ : পুরুষ | WB/01/004/192206 ফটো উপলব্ধ |
| 604 নাম : রীণারানী রায় স্বামীর নাম: পরেন্দ্র রায় বাড়ির নং : n0197 বয়স : 56 লিঙ্গ : মহিলা | WB/01/004/192439 ফটো উপলব্ধ | 605 নাম : সঞ্জয় রায় পিতার নাম: ফনী রায় বাড়ির নং : n0065 বয়স : 33 লিঙ্গ : পুরুষ | UHI1629807 ফটো উপলব্ধ | 606 নাম : ফরহুরি রায় স্বামীর নাম: শরৎ রায় বাড়ির নং : n0066 বয়স : 51 লিঙ্গ : মহিলা | WB/01/004/192076 ফটো উপলব্ধ |
| 607 নাম : বাদল রায় পিতার নাম: জগদীশ রায় বাড়ির নং : n0019 বয়স : 50 লিঙ্গ : পুরুষ | UHI2610178 ফটো উপলব্ধ | 608 নাম : কমলেশ্বর রায় পিতার নাম: আকালু রায় বাড়ির নং : n0114 বয়স : 81 লিঙ্গ : পুরুষ | UHI2603702 ফটো উপলব্ধ | 609 নাম : সঙ্গীতা রায় স্বামীর নাম: জয়দেব রায় বাড়ির নং : এন000 বয়স : 21 লিঙ্গ : মহিলা | UHI2976454 ফটো উপলব্ধ |
| 610 নাম : পার্বতী দাস (রায়) স্বামীর নাম: নরেশ চন্দ্র রায় বাড়ির নং : n0094 বয়স : 33 লিঙ্গ : মহিলা | UHI1737386 ফটো উপলব্ধ | 611 নাম : সবিতা রায় (সরকার) স্বামীর নাম: নির্মল রায় বাড়ির নং : n0079 বয়স : 46 লিঙ্গ : মহিলা | UHI0213686 ফটো উপলব্ধ | 612 নাম : বিধান রায় পিতার নাম: ব্রজেন রায় বাড়ির নং : n0079 বয়স : 36 লিঙ্গ : পুরুষ | UHI0213694 ফটো উপলব্ধ |
| 613 নাম : কর্ণময়ী রায় স্বামীর নাম: কান্তেশ্বর রায় বাড়ির নং : n0145 বয়স : 83 লিঙ্গ : মহিলা | WB/01/004/192256 ফটো উপলব্ধ | 614 নাম : শৈলেন রায় পিতার নাম: ফনিন্দ্র রায় বাড়ির নং : n0081 বয়স : 51 লিঙ্গ : পুরুষ | WB/01/004/192307 ফটো উপলব্ধ | 615 নাম : রঞ্জিত রায় মায়ের নাম: অঞ্জলি রায় বাড়ির নং : n0145 বয়স : 31 লিঙ্গ : পুরুষ | UHI1865047 ফটো উপলব্ধ |
| 616 নাম : সরবালা রায় স্বামীর নাম: কেরু রায় বাড়ির নং : n0083 বয়স : 82 লিঙ্গ : মহিলা | WB/01/004/192127 ফটো উপলব্ধ | 617 নাম : অক্ষয় রায় পিতার নাম: জীতেন রায় বাড়ির নং : n0087 বয়স : 38 লিঙ্গ : পুরুষ | UHI0213124 ফটো উপলব্ধ | 618 নাম : সুচিত্রা (বর্মন) রায় স্বামীর নাম: রতন রায় বাড়ির নং : n0088 বয়স : 33 লিঙ্গ : মহিলা | UHI2008951 ফটো উপলব্ধ |
| 619 নাম : ফুলমতী রায় স্বামীর নাম: সতীশ রায় বাড়ির নং : n0089 বয়স : 56 লিঙ্গ : মহিলা | WB/01/004/192311 ফটো উপলব্ধ | 620 নাম : অনিল রায় পিতার নাম: শংক রায় বাড়ির নং : n0151 বয়স : 74 লিঙ্গ : পুরুষ | WB/01/004/192008 ফটো উপলব্ধ | 621 নাম : সমীর রায় পিতার নাম: নৃপেন রায় বাড়ির নং : n0091 বয়স : 37 লিঙ্গ : পুরুষ | UHI0213264 ফটো উপলব্ধ |
| 622 নাম : গবিন্দ রায় পিতার নাম: সুমেশ্বর রায় বাড়ির নং : n0093 বয়স : 61 লিঙ্গ : পুরুষ | WB/01/004/192440 ফটো উপলব্ধ | 623 নাম : রাজীব রায় পিতার নাম: গোবিন্দ রায় বাড়ির নং : এন00 বয়স : 21 লিঙ্গ : পুরুষ | UHI2983625 ফটো উপলব্ধ | 624 নাম : পিযুষ রায় পিতার নাম: বিকাশ রায় বাড়ির নং : এন000 বয়স : 21 লিঙ্গ : পুরুষ | UHI2870160 ফটো উপলব্ধ |
| 625 নাম : অমিত রায় পিতার নাম: অজিত রায় বাড়ির নং : n0077 বয়স : 30 লিঙ্গ : পুরুষ | UHI2094357 ফটো উপলব্ধ | 626 নাম : শ্রী হেম রায় পিতার নাম: কণ্ঠেশ্বর রায় বাড়ির নং : n0127 বয়স : 67 লিঙ্গ : পুরুষ | UHI2610343 ফটো উপলব্ধ | Q 627 নাম : কল্পনা রায় স্বামীর নাম: স্বপন রায় বাড়ির নং : বয়স : 40 লিঙ্গ : মহিলা | LZL2756930 ফটো উপলব্ধ |
| 628 নাম : অঞ্জনা দাস (রায়) স্বামীর নাম: গৌতম রায় বাড়ির নং : n0109 বয়স : 34 লিঙ্গ : মহিলা | UHI1975499 ফটো উপলব্ধ | 629 নাম : তপন রায় পিতার নাম: মঙ্গল রায় বাড়ির নং : n0111 বয়স : 44 লিঙ্গ : পুরুষ | LZL2065373 ফটো উপলব্ধ | 630 নাম : নুকোবালা রায় স্বামীর নাম: নেরু রায় বাড়ির নং : n0037 বয়স : 66 লিঙ্গ : মহিলা | WB/01/004/192300 ফটো উপলব্ধ |

| | | | | | |
|---|--------------------------|--|--------------------------------|--|--------------------------------|
| 631 নাম : মীরা রায় স্বামীর নাম: দীনেশ রায় বাড়ির নং : n0107 বয়স : 65 লিঙ্গ : মহিলা | UHI2611093 ফটো উপলব্ধ | 632 নাম : সুবোধ রায় পিতার নাম: ফুল রায় বাড়ির নং : n0190 বয়স : 42 লিঙ্গ : পুরুষ | LZL2062065 ফটো উপলব্ধ | 633 নাম : দিপীকা রায় স্বামীর নাম: নিখিল রায় বাড়ির নং : n0094 বয়স : 36 লিঙ্গ : মহিলা | UHI0210690 ফটো উপলব্ধ |
| 634 নাম : চুম্বকী রায় স্বামীর নাম: জয়রাজ রায় বাড়ির নং : n0097 বয়স : 43 লিঙ্গ : মহিলা | LZL1628437 ফটো উপলব্ধ | 635 নাম : দীপঙ্কর রায় পিতার নাম: স্বপন রায় বাড়ির নং : এন000 বয়স : 21 লিঙ্গ : পুরুষ | UHI2978534 ফটো উপলব্ধ | 636 নাম : রুহিদাস রায় পিতার নাম: দুর্ঘোনাথ রায় বাড়ির নং : n0059 বয়স : 57 লিঙ্গ : পুরুষ | WB/01/004/192468 ফটো উপলব্ধ |
| 637 নাম : সুশীল রায় পিতার নাম: সতীশ রায় বাড়ির নং : n0090 বয়স : 65 লিঙ্গ : পুরুষ | UHI2608305 ফটো উপলব্ধ | 638 নাম : বিধান রায় পিতার নাম: গণেশ রায় বাড়ির নং : এন000 বয়স : 21 লিঙ্গ : পুরুষ | UHI2870400 ফটো উপলব্ধ | 639 নাম : তাপস রায় পিতার নাম: নগেন রায় বাড়ির নং : n0094 বয়স : 30 লিঙ্গ : পুরুষ | UHI2119618 ফটো উপলব্ধ |
| 640 নাম : পার্বতী রায় স্বামীর নাম: উত্তম কুমার রায় বাড়ির নং : n0171 বয়স : 34 লিঙ্গ : মহিলা | UHI2009074 ফটো উপলব্ধ | 641 নাম : শ্যামলী রায় স্বামীর নাম: উজ্জল কুমার রায় বাড়ির নং : n0175 বয়স : 37 লিঙ্গ : মহিলা | UHI2009157 ফটো উপলব্ধ | 642 নাম : সঞ্জয় রায় পিতার নাম: স্বপন রায় বাড়ির নং : এন0000 বয়স : 21 লিঙ্গ : পুরুষ | UHI2894426 ফটো উপলব্ধ |
| 643 নাম : গনেশ চন্দ্র রায় পিতার নাম: নরেন্দ্র নাথ রায় বাড়ির নং : n0100 বয়স : 54 লিঙ্গ : পুরুষ | UHI2609436 ফটো উপলব্ধ | 644 নাম : পূর্ণিমা রায় স্বামীর নাম: অধীর রায় বাড়ির নং : n0058 বয়স : 32 লিঙ্গ : মহিলা | UHI1865070 ফটো উপলব্ধ | 645 নাম : মানিক চন্দ্র রায় পিতার নাম: সুভাষ চন্দ্র রায় বাড়ির নং : n0098 বয়স : 32 লিঙ্গ : পুরুষ | UHI1737170 ফটো উপলব্ধ |
| 646 নাম : তাপস রায় পিতার নাম: ফনি রায় বাড়ির নং : n0065 বয়স : 31 লিঙ্গ : পুরুষ | UHI2008985 ফটো উপলব্ধ | 647 নাম : চিনু বালা রায় স্বামীর নাম: নিমল রায় বাড়ির নং : n0044 বয়স : 49 লিঙ্গ : মহিলা | WB/01/004/099152 ফটো উপলব্ধ | 648 নাম : কুসুম রায় স্বামীর নাম: সমীর রায় বাড়ির নং : n0178 বয়স : 32 লিঙ্গ : মহিলা | UHI1639616 ফটো উপলব্ধ |
| 649 নাম : নমিতা রায় স্বামীর নাম: ফনী রায় বাড়ির নং : n0021 বয়স : 52 লিঙ্গ : মহিলা | UHI2608024 ফটো উপলব্ধ | 650 নাম : শর্মা রায় স্বামীর নাম: শিশির রায় বাড়ির নং : n0057 বয়স : 53 লিঙ্গ : মহিলা | WB/01/004/192306 ফটো উপলব্ধ | 651 নাম : বাবলি রায় স্বামীর নাম: সঞ্জয় রায় বাড়ির নং : মরীচবারী বয়স : 25 লিঙ্গ : মহিলা | UHI2961704 ফটো উপলব্ধ |
| 652 নাম : প্রীতমা দাস স্বামীর নাম: সমর রায় বাড়ির নং : মরিচবারী বয়স : 23 লিঙ্গ : মহিলা | UHI2965010 ফটো উপলব্ধ | 653 নাম : স্বপ্না রায় স্বামীর নাম: প্রদীপ রায় বাড়ির নং : n0059 বয়স : 44 লিঙ্গ : মহিলা | LZL2065282 ফটো উপলব্ধ | 654 নাম : সাধনা রায় স্বামীর নাম: বিমল রায় বাড়ির নং : n0102 বয়স : 54 লিঙ্গ : মহিলা | UHI2609485 ফটো উপলব্ধ |
| 655 নাম : শিপ্রা রায় স্বামীর নাম: সুব্রত রায় বাড়ির নং : n0132 বয়স : 51 লিঙ্গ : মহিলা | LZL2553550 ফটো উপলব্ধ | 656 নাম : চন্দ্রা রায় স্বামীর নাম: দিগেন রয় বাড়ির নং : n0029 বয়স : 54 লিঙ্গ : মহিলা | UHI2608297 ফটো উপলব্ধ | 657 নাম : সঞ্জিত কুমার রায় পিতার নাম: বিমল রায় বাড়ির নং : n0173 বয়স : 37 লিঙ্গ : পুরুষ | UHI1529296 ফটো উপলব্ধ |
| 658 নাম : অষ্টমী রায় স্বামীর নাম: পৃথনাথ রায় বাড়ির নং : n0174 বয়স : 36 লিঙ্গ : মহিলা | UHI1630581 ফটো উপলব্ধ | 659 নাম : উজ্জল রায় পিতার নাম: সুশীল রায় বাড়ির নং : n0090 বয়স : 35 লিঙ্গ : পুরুষ | UHI0214551 ফটো উপলব্ধ | 660 নাম : জোশিলা রায় স্বামীর নাম: কৌশিক রায় বাড়ির নং : 0118 বয়স : 25 লিঙ্গ : মহিলা | UHI2854974 ফটো উপলব্ধ |

| | | | | | | | | | | | |
|-----|------------------|--|------------|-----|------------------|--|------------|-----|------------------|---|------------|
| 661 | LZL1628429 | নাম : বিকাশ রায় পিতার নাম: গাঢ়ি রায় বাড়ির নং : n0036 বয়স : 48 লিঙ্গ : পুরুষ | ফটো উপলব্ধ | 662 | LZL2330017 | নাম : আমির রায় পিতার নাম: পোসন রায় বাড়ির নং : n0142 বয়স : 42 লিঙ্গ : পুরুষ | ফটো উপলব্ধ | 663 | UHI1629732 | নাম : পরিমল রায় পিতার নাম: টেপু রায় বাড়ির নং : n0161 বয়স : 34 লিঙ্গ : পুরুষ | ফটো উপলব্ধ |
| 664 | LZL2329845 | নাম : ধনেশ্বর মান্ধারায় পিতার নাম: বুধেশ্বর মান্ধারায় বাড়ির নং : n0023 বয়স : 65 লিঙ্গ : পুরুষ | ফটো উপলব্ধ | 665 | LZL2757391 | নাম : বাপ্পী রায় পিতার নাম: জামিনী রায় বাড়ির নং : n0124 বয়স : 41 লিঙ্গ : পুরুষ | ফটো উপলব্ধ | 666 | LZL2757284 | নাম : কল্পনা রায় (বর্মন) স্বামীর নাম: মনোজ কুমার রায় বাড়ির নং : n0102 বয়স : 41 লিঙ্গ : মহিলা | ফটো উপলব্ধ |
| 667 | WB/01/004/192020 | নাম : গাঢ়ি রায় পিতার নাম: খগেন রায় বাড়ির নং : n0036 বয়স : 66 লিঙ্গ : পুরুষ | ফটো উপলব্ধ | 668 | UHI1865088 | নাম : মামনি রায় স্বামীর নাম: পূর্ণ রায় বাড়ির নং : n0119 বয়স : 33 লিঙ্গ : মহিলা | ফটো উপলব্ধ | 669 | WB/01/004/192073 | নাম : স্বপন রায় পিতার নাম: রাজকুমার রায় বাড়ির নং : n0121 বয়স : 76 লিঙ্গ : পুরুষ | ফটো উপলব্ধ |
| 670 | UHI2782944 | নাম : শিখা রায় পিতার নাম: সুভাষ চন্দ্র রায় বাড়ির নং : এন000 বয়স : 23 লিঙ্গ : মহিলা | ফটো উপলব্ধ | 671 | UHI2315901 | নাম : পিযুষ রায় পিতার নাম: রমেশ রায় বাড়ির নং : n0083 বয়স : 27 লিঙ্গ : পুরুষ | ফটো উপলব্ধ | 672 | UHI2429751 | নাম : সম্পা রায় পিতার নাম: যোগেশ রায় বাড়ির নং : এন ০০২১ বয়স : 26 লিঙ্গ : মহিলা | ফটো উপলব্ধ |
| 673 | LZL2330025 | নাম : ফেলানী রায় স্বামীর নাম: পরেশ রায় বাড়ির নং : n0125 বয়স : 43 লিঙ্গ : মহিলা | ফটো উপলব্ধ | 674 | LZL2757433 | নাম : মিন্টু রায় পিতার নাম: হেম রায় বাড়ির নং : n0127 বয়স : 38 লিঙ্গ : পুরুষ | ফটো উপলব্ধ | 675 | UHI2454874 | নাম : মঞ্জু রায় স্বামীর নাম: বনুটু রায় বাড়ির নং : এন0034 বয়স : 27 লিঙ্গ : মহিলা | ফটো উপলব্ধ |
| 676 | UHI2609824 | নাম : শ্যাম রায় পিতার নাম: কন্যেশ্বর রায় বাড়ির নং : n0127 বয়স : 58 লিঙ্গ : পুরুষ | ফটো উপলব্ধ | 677 | UHI2812071 | নাম : প্রিয়া রায় পিতার নাম: বাবলু রায় বাড়ির নং : এন000 বয়স : 22 লিঙ্গ : মহিলা | ফটো উপলব্ধ | 678 | UHI1630300 | নাম : ছায়া রায় স্বামীর নাম: পরিমল রায় বাড়ির নং : n0161 বয়স : 33 লিঙ্গ : মহিলা | ফটো উপলব্ধ |
| 679 | WB/01/004/192250 | নাম : নিখিল রায় পিতার নাম: ক্ষিতিশ রায় বাড়ির নং : n0120 বয়স : 69 লিঙ্গ : পুরুষ | ফটো উপলব্ধ | 680 | LZL2676955 | নাম : অঞ্জনা রায় স্বামীর নাম: তপন রায় বাড়ির নং : n0023 বয়স : 43 লিঙ্গ : মহিলা | ফটো উপলব্ধ | 681 | UHI1975481 | নাম : পম্পা রায় স্বামীর নাম: চন্দন রায় বাড়ির নং : n0105 বয়স : 35 লিঙ্গ : মহিলা | ফটো উপলব্ধ |
| 682 | UHI1391879 | নাম : উত্তম রায় পিতার নাম: ক্ষিপিন রায় বাড়ির নং : n0109 বয়স : 35 লিঙ্গ : পুরুষ | ফটো উপলব্ধ | 683 | UHI2459253 | নাম : দিনবন্ধু রায় মায়ের নাম: ফুরফুরি রায় বাড়ির নং : এন0046 বয়স : 54 লিঙ্গ : পুরুষ | ফটো উপলব্ধ | 684 | WB/01/004/192403 | নাম : নৃপেন্দ্র নাথ রায় পিতার নাম: বিসাদু রায় বাড়ির নং : n0104 বয়স : 76 লিঙ্গ : পুরুষ | ফটো উপলব্ধ |
| 685 | LZL2316388 | নাম : বাসন্তী রায় স্বামীর নাম: পরিমল রায় বাড়ির নং : n0172 বয়স : 41 লিঙ্গ : মহিলা | ফটো উপলব্ধ | 686 | LZL2553675 | নাম : নুমপী রায় স্বামীর নাম: সজল রায় বাড়ির নং : n0077 বয়স : 41 লিঙ্গ : মহিলা | ফটো উপলব্ধ | 687 | LZL2553634 | নাম : মানিক রায় পিতার নাম: পবেন্দ্র নাথ রায় বাড়ির নং : n0077 বয়স : 42 লিঙ্গ : পুরুষ | ফটো উপলব্ধ |
| 688 | WB/01/004/192214 | নাম : নিরোবালা রায় স্বামীর নাম: পরেন রায় বাড়ির নং : n0068 বয়স : 58 লিঙ্গ : মহিলা | ফটো উপলব্ধ | 689 | WB/01/004/192285 | নাম : পিপাসা রায় স্বামীর নাম: বীরেন রায় বাড়ির নং : n0026 বয়স : 56 লিঙ্গ : মহিলা | ফটো উপলব্ধ | 690 | UHI1391895 | নাম : রত্না রায় স্বামীর নাম: সুভাষ রায় বাড়ির নং : n0039 বয়স : 38 লিঙ্গ : মহিলা | ফটো উপলব্ধ |

| | | | | | |
|--|--------------------------------|---|--------------------------------|--|--------------------------------|
| 691 নাম : মৌশীলা রায় স্বামীর নাম : সুকদেব রায় বাড়ির নং : এন000 বয়স : 36 লিঙ্গ : মহিলা | UHI2978591 ফটো উপলব্ধ | 692 নাম : রিয়া রায় পিতার নাম : অমল রায় বাড়ির নং : এন0019 বয়স : 23 লিঙ্গ : মহিলা | UHI2702793 ফটো উপলব্ধ | 693 নাম : চন্দন রায় পিতার নাম : বাবলু রায় বাড়ির নং : N0084 বয়স : 24 লিঙ্গ : পুরুষ | UHI2629400 ফটো উপলব্ধ |
| 694 নাম : সারথী রায় স্বামীর নাম : সুবোধ রায় বাড়ির নং : n0193 বয়স : 40 লিঙ্গ : মহিলা | UHI0212522 ফটো উপলব্ধ | 695 নাম : আল্পনা রায় স্বামীর নাম : নরেশ রায় বাড়ির নং : n0077 বয়স : 49 লিঙ্গ : মহিলা | WB/01/004/192032 ফটো উপলব্ধ | 696 নাম : জানকী রায় স্বামীর নাম : উওম কুমার রায় বাড়ির নং : n0104 বয়স : 34 লিঙ্গ : মহিলা | UHI1630490 ফটো উপলব্ধ |
| 697 নাম : শ্যামলী রায় স্বামীর নাম : রজনী রায় বাড়ির নং : n0108 বয়স : 66 লিঙ্গ : মহিলা | WB/01/004/192143 ফটো উপলব্ধ | 698 নাম : দীপক কুমার রায় পিতার নাম : রজনী রায় বাড়ির নং : n0108 বয়স : 37 লিঙ্গ : পুরুষ | UHI0214361 ফটো উপলব্ধ | 699 নাম : জ্যোৎস্না রায় স্বামীর নাম : ক্ষিপিন রায় বাড়ির নং : n0109 বয়স : 67 লিঙ্গ : মহিলা | WB/01/004/192198 ফটো উপলব্ধ |
| 700 নাম : পিঙ্কি (দাস) রায় স্বামীর নাম : প্রসেনজিৎ রায় বাড়ির নং : n0103 বয়স : 29 লিঙ্গ : মহিলা | UHI2119667 ফটো উপলব্ধ | 701 নাম : মুক্তা রায় স্বামীর নাম : তাপস রায় বাড়ির নং : n0094 বয়স : 30 লিঙ্গ : মহিলা | UHI2315836 ফটো উপলব্ধ | 702 নাম : বিধান রায় পিতার নাম : যোগেশ রায় বাড়ির নং : এন0021 বয়স : 23 লিঙ্গ : পুরুষ | UHI2702819 ফটো উপলব্ধ |
| 703 নাম : রঞ্জন রায় পিতার নাম : বাবলু রায় বাড়ির নং : n0020 বয়স : 32 লিঙ্গ : মহিলা | UHI1630201 ফটো উপলব্ধ | 704 নাম : শিবু রায় পিতার নাম : উকিল রায় বাড়ির নং : n0030 বয়স : 35 লিঙ্গ : পুরুষ | UHI1630227 ফটো উপলব্ধ | 705 নাম : শ্যামল কুমার রায় পিতার নাম : করেন্দ্রনাথ রায় বাড়ির নং : n0042 বয়স : 43 লিঙ্গ : পুরুষ | LZL1628445 ফটো উপলব্ধ |
| 706 নাম : প্রসেনজিৎ রায় পিতার নাম : প্রশান্ত কুমার রায় বাড়ির নং : n0132 বয়স : 38 লিঙ্গ : পুরুষ | LZL2757375 ফটো উপলব্ধ | 707 নাম : সমাদৃতা রায় পিতার নাম : সুরত রয় বাড়ির নং : এন000 বয়স : 21 লিঙ্গ : মহিলা | UHI2977700 ফটো উপলব্ধ | 708 নাম : অরুণ কুমার রায় পিতার নাম : প্রমোদ চন্দ্র রায় বাড়ির নং : n0141 বয়স : 42 লিঙ্গ : পুরুষ | LZL2065225 ফটো উপলব্ধ |
| 709 নাম : সুমন রায় পিতার নাম : মনোজ রায় বাড়ির নং : এন0102 বয়স : 25 লিঙ্গ : পুরুষ | UHI2473973 ফটো উপলব্ধ | 710 নাম : মুন্না রায় পিতার নাম : রমেশ রায় বাড়ির নং : এন0083 বয়স : 25 লিঙ্গ : পুরুষ | UHI2473981 ফটো উপলব্ধ | 711 নাম : মধুমিতা রায় পিতার নাম : ভবেন রায় বাড়ির নং : এন0197 বয়স : 28 লিঙ্গ : মহিলা | UHI2493575 ফটো উপলব্ধ |
| 712 নাম : উত্তম রায় পিতার নাম : মনি রায় বাড়ির নং : n0030 বয়স : 40 লিঙ্গ : পুরুষ | LZL2756997 ফটো উপলব্ধ | 713 নাম : যোগেশ রায় পিতার নাম : রাজকুমার রায় বাড়ির নং : n0021 বয়স : 65 লিঙ্গ : পুরুষ | WB/01/004/192248 ফটো উপলব্ধ | 714 নাম : গনেশ রায় পিতার নাম : মন্তেশ্বর রায় বাড়ির নং : n0054 বয়স : 50 লিঙ্গ : পুরুষ | WB/01/004/192467 ফটো উপলব্ধ |
| 715 নাম : যাদব বর্মন পিতার নাম : রমেশ বর্মন বাড়ির নং : নং বয়স : 39 লিঙ্গ : পুরুষ | LZL2748481 ফটো উপলব্ধ | 716 নাম : শর্মিলা রায় স্বামীর নাম : মনি রায় বাড়ির নং : n0030 বয়স : 66 লিঙ্গ : মহিলা | WB/01/004/192342 ফটো উপলব্ধ | 717 নাম : অশোক কুমার রায় পিতার নাম : প্রমোদ চন্দ্র রায় বাড়ির নং : n0141 বয়স : 44 লিঙ্গ : পুরুষ | LZL2065217 ফটো উপলব্ধ |
| 718 নাম : মাধবী রায় স্বামীর নাম : অরুণ কুমার রায় বাড়ির নং : n0141 বয়স : 31 লিঙ্গ : মহিলা | UHI1737345 ফটো উপলব্ধ | 719 নাম : সুভাষ রায় পিতার নাম : নরনাথ রায় বাড়ির নং : n0039 বয়স : 44 লিঙ্গ : পুরুষ | LZL2065001 ফটো উপলব্ধ | 720 নাম : রিতা রায় স্বামীর নাম : শংকর রায় বাড়ির নং : এন0125 বয়স : 26 লিঙ্গ : মহিলা | UHI2702827 ফটো উপলব্ধ |

| | | | | | |
|--|--------------------------------|--|--------------------------------|---|--------------------------------|
| 721 নাম : ছায়া রায় স্বামীর নাম : খিজেন রায় বাড়ির নং : n0028 বয়স : 44 লিঙ্গ : মহিলা | LZL2065167 ফটো উপলব্ধ | 722 নাম : সম্পা রায় স্বামীর নাম : উজ্জল রায় বাড়ির নং : এন0175 বয়স : 26 লিঙ্গ : মহিলা | UHI2702843 ফটো উপলব্ধ | 723 নাম : পল্লবী রায় (দাস) স্বামীর নাম : নারায়ন দাস বাড়ির নং : n0179 বয়স : 40 লিঙ্গ : মহিলা | UHI1336338 ফটো উপলব্ধ |
| 724 নাম : হিমালী রায় (বর্মন) স্বামীর নাম : সুশীল রায় বাড়ির নং : n0167 বয়স : 37 লিঙ্গ : মহিলা | UHI1308485 ফটো উপলব্ধ | 725 নাম : লতিকা রায় (বর্মন) স্বামীর নাম : পরেশ বর্মন বাড়ির নং : n0192 বয়স : 33 লিঙ্গ : মহিলা | UHI1630649 ফটো উপলব্ধ | 726 নাম : সুসিতা রায় বর্মন স্বামীর নাম : সুজয় বর্মন বাড়ির নং : এন000 বয়স : 22 লিঙ্গ : মহিলা | UHI2812147 ফটো উপলব্ধ |
| 727 নাম : রেনুকা রায় বর্মন স্বামীর নাম : প্রবীর বর্মন বাড়ির নং : এন000 বয়স : 23 লিঙ্গ : মহিলা | UHI2812220 ফটো উপলব্ধ | 728 নাম : চম্পা সরকার স্বামীর নাম : দিপক সরকার বাড়ির নং : n0138 বয়স : 37 লিঙ্গ : মহিলা | YUG1344035 ফটো উপলব্ধ | 729 নাম : গোপাল চন্দ্র সরকার পিতার নাম : পরেশ চন্দ্র সরকার বাড়ির নং : n0154 বয়স : 53 লিঙ্গ : পুরুষ | UHI2609915 ফটো উপলব্ধ |
| 730 নাম : পরিত্র সরকার পিতার নাম : পরেশ চন্দ্র সরকার বাড়ির নং : n0154 বয়স : 45 লিঙ্গ : পুরুষ | LZL2065415 ফটো উপলব্ধ | 731 নাম : পরিতোষ সরকার পিতার নাম : পরেশ চন্দ্র সরকার বাড়ির নং : n0154 বয়স : 52 লিঙ্গ : পুরুষ | LZL2330249 ফটো উপলব্ধ | 732 নাম : কাঞ্চনা সরকার স্বামীর নাম : দীপক সরকার বাড়ির নং : n0138 বয়স : 36 লিঙ্গ : মহিলা | UHI1308303 ফটো উপলব্ধ |
| 733 নাম : আরতি সরকার স্বামীর নাম : নটবর সরকার বাড়ির নং : n0140 বয়স : 71 লিঙ্গ : মহিলা | WB/01/004/192436 ফটো উপলব্ধ | 734 নাম : চঞ্চল সরকার পিতার নাম : নটবর সরকার বাড়ির নং : n0140 বয়স : 51 লিঙ্গ : পুরুষ | WB/01/004/192450 ফটো উপলব্ধ | 735 নাম : দিপক সরকার পিতার নাম : হৃগেন্দ্র সরকার বাড়ির নং : n0138 বয়স : 40 লিঙ্গ : পুরুষ | LZL2756591 ফটো উপলব্ধ |
| 736 নাম : রত্না সরকার পিতার নাম : নটবর সরকার বাড়ির নং : n0140 বয়স : 45 লিঙ্গ : মহিলা | UHI1308360 ফটো উপলব্ধ | 737 নাম : জিতীপ্রভা সরকার স্বামীর নাম : গোপাল চন্দ্র সরকার বাড়ির নং : n0154 বয়স : 52 লিঙ্গ : মহিলা | LZL2816239 ফটো উপলব্ধ | 738 নাম : রীতা সরকার স্বামীর নাম : হৃগেন্দ্র সরকার বাড়ির নং : n0138 বয়স : 63 লিঙ্গ : মহিলা | WB/01/004/192326 ফটো উপলব্ধ |
| 739 নাম : বিশাল সরকার পিতার নাম : দীপক সরকার বাড়ির নং : এন000 বয়স : 20 লিঙ্গ : পুরুষ | UHI2977726 ফটো উপলব্ধ | 740 নাম : প্রতিমা সরকার রায় স্বামীর নাম : চঞ্চল সরকার বাড়ির নং : n0201 বয়স : 32 লিঙ্গ : মহিলা | UHI1750439 ফটো উপলব্ধ | 741 নাম : কল্পনা সাহা স্বামীর নাম : নরেন্দ্র চন্দ্র সাহা বাড়ির নং : n0159 বয়স : 63 লিঙ্গ : মহিলা | UHI2609154 ফটো উপলব্ধ |
| 742 নাম : চণ্ডী সাহা পিতার নাম : রনজিৎ চন্দ্র সাহা বাড়ির নং : n0051 বয়স : 43 লিঙ্গ : মহিলা | LZL2065449 ফটো উপলব্ধ | 743 নাম : শিবু সাহা পিতার নাম : শুধাংশু সাহা বাড়ির নং : n0052 বয়স : 35 লিঙ্গ : পুরুষ | UHI1391408 ফটো উপলব্ধ | 744 নাম : ভক্তিবাবা সাহা স্বামীর নাম : সুধাংশু সাহা বাড়ির নং : n0052 বয়স : 61 লিঙ্গ : মহিলা | UHI2664795 ফটো উপলব্ধ |
| 745 নাম : সুধাংশু সাহা পিতার নাম : নিমাই সাহা বাড়ির নং : n0052 বয়স : 70 লিঙ্গ : পুরুষ | UHI2609139 ফটো উপলব্ধ | 746 নাম : ধীরেন্দ্র চন্দ্র সাহা পিতার নাম : মহাদেব সাহা বাড়ির নং : n0158 বয়স : 71 লিঙ্গ : পুরুষ | WB/01/004/192194 ফটো উপলব্ধ | 747 নাম : দিলীপ চন্দ্র সাহা পিতার নাম : ধীরেন্দ্র চন্দ্র সাহা বাড়ির নং : n0158 বয়স : 41 লিঙ্গ : পুরুষ | UHI1391986 ফটো উপলব্ধ |
| 748 নাম : প্রফুল্ল সাহা পিতার নাম : হরেন্দ্র সাহা বাড়ির নং : n0051 বয়স : 71 লিঙ্গ : পুরুষ | WB/01/004/192231 ফটো উপলব্ধ | 749 নাম : সুনতি সাহা স্বামীর নাম : প্রফুল্ল সাহা বাড়ির নং : n0051 বয়স : 63 লিঙ্গ : মহিলা | WB/01/004/192407 ফটো উপলব্ধ | 750 নাম : তাপস সাহা পিতার নাম : প্রফুল্ল সাহা বাড়ির নং : n0051 বয়স : 35 লিঙ্গ : পুরুষ | UHI1737212 ফটো উপলব্ধ |

| | | | | | |
|---|------------------|--|------------------|--|------------|
| 751 নাম : শেফালী সাহা স্বামীর নাম: যজ্ঞেশ সাহা বাড়ির নং : n0051 বয়স : 66 লিঙ্গ : মহিলা ফটো উপলব্ধ | WB/01/004/192408 | 752 নাম : অজয় সাহা পিতার নাম: নরেন্দ্র চন্দ্র সাহা বাড়ির নং : n0159 বয়স : 43 লিঙ্গ : পুরুষ ফটো উপলব্ধ | LZL2756609 | 753 নাম : সুরজয় সাহা পিতার নাম: নরেন্দ্র চন্দ্র সাহা বাড়ির নং : n0159 বয়স : 41 লিঙ্গ : পুরুষ ফটো উপলব্ধ | UHI0214833 |
| 754 নাম : লব সাহা পিতার নাম: সুধাংশু সাহা বাড়ির নং : n0052 বয়স : 31 লিঙ্গ : পুরুষ ফটো উপলব্ধ | UHI1737220 | 755 নাম : নিয়তী সাহা স্বামীর নাম: ধীরেন্দ্র চন্দ্র সাহা বাড়ির নং : n0158 বয়স : 66 লিঙ্গ : মহিলা ফটো উপলব্ধ | WB/01/004/192090 | 756 নাম : সৃজীত সাহা পিতার নাম: ধীরেন্দ্র চন্দ্র সাহা বাড়ির নং : n0158 বয়স : 41 লিঙ্গ : পুরুষ ফটো উপলব্ধ | LZL2756872 |
| 757 নাম : সুচিত্রা সাহা স্বামীর নাম: লব সাহা বাড়ির নং : এন0052 বয়স : 28 লিঙ্গ : মহিলা ফটো উপলব্ধ | UHI2120988 | 758 নাম : কুশ সাহা পিতার নাম: সুধাংশু সাহা বাড়ির নং : n0052 বয়স : 35 লিঙ্গ : পুরুষ ফটো উপলব্ধ | UHI1737204 | 759 নাম : রতন সাহা পিতার নাম: রনজিৎ সাহা বাড়ির নং : n0051 বয়স : 44 লিঙ্গ : পুরুষ ফটো উপলব্ধ | LZL2065431 |
| 760 নাম : বিপ্লব সাহা পিতার নাম: সুধাংশু সাহা বাড়ির নং : n0052 বয়স : 31 লিঙ্গ : পুরুষ ফটো উপলব্ধ | UHI1737162 | 761 নাম : কম্পনা সেন (সরকার) স্বামীর নাম: স্বপন সেন বাড়ির নং : n0010 বয়স : 47 লিঙ্গ : মহিলা ফটো উপলব্ধ | UHI2008944 | 762 নাম : অনুকুল সেন পিতার নাম: আলোক সেন বাড়ির নং : এন0010 বয়স : 25 লিঙ্গ : পুরুষ ফটো উপলব্ধ | UHI2478881 |
| 763 নাম : নিবেদিতা সেন পিতার নাম: অলক সেন বাড়ির নং : n0010 বয়স : 27 লিঙ্গ : মহিলা ফটো উপলব্ধ | UHI2315984 | 764 নাম : স্বপন সেন পিতার নাম: সন্তোষ কুমার সেন বাড়ির নং : n0010 বয়স : 49 লিঙ্গ : পুরুষ ফটো উপলব্ধ | LZL1627892 | 765 নাম : অলক সেন পিতার নাম: সন্তোষ কুমার সেন বাড়ির নং : n0010 বয়স : 46 লিঙ্গ : পুরুষ ফটো উপলব্ধ | LZL1627462 |
| 766 নাম : লতিকা সেন স্বামীর নাম: অলক সেন বাড়ির নং : n0010 বয়স : 43 লিঙ্গ : মহিলা ফটো উপলব্ধ | LZL2065472 | 767 নাম : পার্বতীরাণী সেন স্বামীর নাম: সন্তোষ কুমার সেন বাড়ির নং : n0010 বয়স : 66 লিঙ্গ : মহিলা ফটো উপলব্ধ | WB/01/004/192395 | 768 নাম : জাহিদ হোসেন পিতার নাম: রফিকুল মিঞা বাড়ির নং : এন000 বয়স : 23 লিঙ্গ : পুরুষ ফটো উপলব্ধ | UHI2812246 |
| 769 নাম : মল্লিকা দে সরকার পিতার নাম: রতন দে সরকার বাড়ির নং : নং বয়স : 28 লিঙ্গ : মহিলা ফটো উপলব্ধ | UHI2322170 | 770 নাম : হিমাংশু রায় পিতার নাম: সুশীল রায় বাড়ির নং : 121 বয়স : 19 লিঙ্গ : পুরুষ ফটো উপলব্ধ | UHI3023553 | 771 নাম : তাপসী অধিকারী রায় স্বামীর নাম: দয়াল রায় বাড়ির নং : মরিচবাড়ী বয়স : 26 লিঙ্গ : মহিলা ফটো উপলব্ধ | UHI3032562 |
| 772 নাম : মৌসুমী রায় পিতার নাম: ভৃষল রায় বাড়ির নং : এন000 বয়স : 24 লিঙ্গ : মহিলা ফটো উপলব্ধ | UHI2659381 | 773 নাম : লক্ষী দাস স্বামীর নাম: তাপস রায় বাড়ির নং : এন000 বয়স : 30 লিঙ্গ : মহিলা ফটো উপলব্ধ | IKL1831304 | 774 নাম : সৃজাতা মোদক পিতার নাম: জগদীশ মোদক বাড়ির নং : এন000 বয়স : 22 লিঙ্গ : মহিলা ফটো উপলব্ধ | UHI2788248 |
| 775 নাম : প্রিয়া রায় স্বামীর নাম: ধনঞ্জয় বর্মণ বাড়ির নং : মরিচবাড়ী বয়স : 21 লিঙ্গ : মহিলা ফটো উপলব্ধ | UHI3062734 | 776 নাম : জবা রায় পিতার নাম: বকুল রায় বাড়ির নং : এন000 বয়স : 24 লিঙ্গ : মহিলা ফটো উপলব্ধ | UHI2712420 | 777 নাম : মামনী রায় পিতার নাম: জিতেন্দ্র রায় বাড়ির নং : এন000 বয়স : 26 লিঙ্গ : মহিলা ফটো উপলব্ধ | WII1982321 |
| 778 নাম : রুমা বিশ্বাস পিতার নাম: বিমল বিশ্বাস বাড়ির নং : এন000 বয়স : 22 লিঙ্গ : পুরুষ ফটো উপলব্ধ | IKL2603058 | 779 নাম : মৌমিতা রায় স্বামীর নাম: রজনীকান্ত দাস বাড়ির নং : এন000 বয়স : 26 লিঙ্গ : মহিলা ফটো উপলব্ধ | UHI2429769 | 780 নাম : কামনা বালা পিতার নাম: লক্ষন বালা বাড়ির নং : এন000 বয়স : 31 লিঙ্গ : মহিলা ফটো উপলব্ধ | XFB1862283 |



| | |
|---|------------|
| 781 | UHI3065604 |
| নাম : বিজয়া বিশ্বাস সাহা স্বামীর নাম: মানিক সাহা বাড়ির নং : এন00 বয়স : 24 লিঙ্গ : মহিলা | ফটো উপলব্ধ |

| | |
|---|------------|
| 782 | UHI3065612 |
| নাম : সোমা রায় স্বামীর নাম: অসীম রায় বাড়ির নং : এন000 বয়স : 22 লিঙ্গ : মহিলা | ফটো উপলব্ধ |

| | |
|---|------------|
| 783 | UHI3065646 |
| নাম : কবিতা রায় বর্মন স্বামীর নাম: তাপস বর্মন বাড়ির নং : এন000 বয়স : 20 লিঙ্গ : মহিলা | ফটো উপলব্ধ |

| | |
|---|------------|
| 784 | UHI3065679 |
| নাম : সুপ্রিয়া মোদক পিতার নাম: শ্যামল মোদক বাড়ির নং : এন00 বয়স : 20 লিঙ্গ : মহিলা | ফটো উপলব্ধ |

| | |
|---|------------|
| 785 | UHI3065703 |
| নাম : সুস্মিতা মহন্ত পিতার নাম: চিত্তরঞ্জন মোহন্ত বাড়ির নং : এন00 বয়স : 19 লিঙ্গ : মহিলা | ফটো উপলব্ধ |

| | |
|--|------------|
| 786 | UHI3065950 |
| নাম : রাখি বর্মন পিতার নাম: ইন্দ্রজিৎ বর্মন বাড়ির নং : এন000 বয়স : 21 লিঙ্গ : মহিলা | ফটো উপলব্ধ |

| | |
|--|------------|
| 787 | UHI3074820 |
| নাম : রুমা রায় পিতার নাম: সুভাষ চন্দ্র রায় বাড়ির নং : মারীচাবারী বয়স : 19 লিঙ্গ : মহিলা | ফটো উপলব্ধ |

| | |
|--|------------|
| 788 | UHI3074929 |
| নাম : কুমা রায় পিতার নাম: সুভাষ চন্দ্র রায় বাড়ির নং : মারীচাবারী বয়স : 19 লিঙ্গ : মহিলা | ফটো উপলব্ধ |

| | |
|---|------------|
| 789 | UHI3075256 |
| নাম : মন্দি বর্মন পিতার নাম: বাবলু বর্মন বাড়ির নং : 001 বয়স : 19 লিঙ্গ : মহিলা | ফটো উপলব্ধ |

| | |
|--|------------|
| 790 | UHI3082096 |
| নাম : পূজা রায় মন্ডল স্বামীর নাম: কৃষ্ণ মন্ডল বাড়ির নং : নং বয়স : 22 লিঙ্গ : মহিলা | ফটো উপলব্ধ |



| | | |
|---|---|------------|
| 791 | 1 | UHI3089307 |
| নাম : সুস্মিতা রায় পিতার নাম: সুভাষ রায় বাড়ির নং : নং বয়স : 19 লিঙ্গ : মহিলা | | ফটো উপলব্ধ |

| | | |
|---|---|------------|
| 792 | 1 | UHI3090677 |
| নাম : পারমিতা রায় পিতার নাম: সুবোধ রায় বাড়ির নং : এন00128 বয়স : 18 লিঙ্গ : মহিলা | | ফটো উপলব্ধ |

| | | |
|--|---|------------|
| 793 | 1 | UHI3100690 |
| নাম : তন্ময় রায় পিতার নাম: গণেশ রায় বাড়ির নং : মারীচাবারী বয়স : 18 লিঙ্গ : পুরুষ | | ফটো উপলব্ধ |



| | | |
|---|---|------------|
| 794 | 1 | UHI3104221 |
| নাম : সুজীতা রায় পিতার নাম: সুভাষ রায় বাড়ির নং : নং বয়স : 21 লিঙ্গ : মহিলা | | ফটো উপলব্ধ |

| | | |
|---|---|------------|
| 795 | 1 | UHI3104254 |
| নাম : পূজা রায় পিতার নাম: সজল রায় বাড়ির নং : এন0112 বয়স : 20 লিঙ্গ : মহিলা | | ফটো উপলব্ধ |

| | | |
|---|---|------------|
| 796 | 1 | UHI3107240 |
| নাম : হরিপাল রাজপুত পিতার নাম: তোতারাম রাজপুত বাড়ির নং : এন0054 বয়স : 21 লিঙ্গ : পুরুষ | | ফটো উপলব্ধ |

নির্বাচক সংখ্যার সারসংক্ষেপ :

A) নির্বাচকের সংখ্যা :

| | নির্বাচক তালিকার প্রকৃতি | নির্বাচক তালিকার পরিচিতি : | নির্বাচকের সংখ্যা : | | | | |
|--|---|----------------------------|---|-------|--------------|-----|-----|
| | | | পুরুষ | মহিলা | তৃতীয় লিঙ্গ | মোট | |
| I | মূল তালিকা | মূল তালিকা | বিশেষ নিবিড় সংশোধন ২০২৬ এর চূড়ান্ত ভোটার তালিকার সহিত 06-04-2026 তারিখ অবধি সংশোধিত নির্বাচক তালিকা | 408 | 382 | 0 | 790 |
| II | 1- সংযোজন তালিকা | সংযোজনী 1 | বিশেষ সংক্ষিপ্ত সংশোধন 2026 | 1 | 2 | 0 | 3 |
| | | সংযোজনী 2 | ধারাবাহিক সংশোধন 2026 | 1 | 2 | 0 | 3 |
| | | মোট | | 2 | 4 | 0 | 6 |
| III | 2- বিয়োজন তালিকা | সংযোজনী 1 | বিশেষ সংক্ষিপ্ত সংশোধন 2026 | 0 | 3 | 0 | 3 |
| | | সংযোজনী 2 | ধারাবাহিক সংশোধন 2026 | 0 | 0 | 0 | 0 |
| | | মোট | | 0 | 3 | 0 | 3 |
| IV | 'লিঙ্গ ক্ষেত্রের' পরিবর্তনের কারণে পার্থক্য | | | 0 | 0 | 0 | 0 |
| V | বিচারপ্রক্রিয়ার অধীনস্থ | | | 0 | 0 | 0 | 0 |
| VI | বিচার বিভাগীয় আধিকারিক কর্তৃক বিচারপূর্বক নিষ্পত্তির পর বিয়োজিত | | | 1 | 1 | 0 | 2 |
| নির্বাচকের মোট সংখ্যা (I+II-III+IV-V-VI) | | | | 409 | 382 | 0 | 791 |

B) ক্রটি সংশোধনের সংখ্যা :

| নির্বাচক তালিকার প্রকৃতি | নির্বাচক তালিকার পরিচিতি : | ক্রটি সংশোধনের সংখ্যা : |
|--------------------------|-----------------------------|-------------------------|
| সংযোজনী 1 | বিশেষ সংক্ষিপ্ত সংশোধন 2026 | 1 |
| সংযোজনী 2 | ধারাবাহিক সংশোধন 2026 | 0 |
| | মোট | 1 |

নির্বাচক নিবন্ধন আধিকারিকের স্বাক্ষর

E-মৃত, S-স্থানান্তরিত, R-একাধিকবার অন্তর্ভুক্ত, M-নিখোঁজ, Q-যোগ্য নহে