



## নির্বাচক তালিকা 2026 S25 পশ্চিমবঙ্গ

বিধানসভা নির্বাচনক্ষেত্রের নং, নাম ও সংরক্ষণের স্থিতি : 3 - কুচবিহার উত্তর (তপশীলি জাতি)		অংশ নং : 57																			
বিধানসভা নির্বাচনক্ষেত্রটি যে লোকসভা নির্বাচনক্ষেত্রের / ক্ষেত্রসমূহের অন্তর্ভুক্ত তার নং, নাম ও সংরক্ষণ স্থিতি : 1 - কুচবিহার (তপশীলি জাতি)																					
1. সংশোধনের পূর্ণ বিবরণ																					
সংশোধনের বৎসর :	2026	নির্বাচক তালিকার পরিচিতি : বিশেষ নিবিড় সংশোধন ২০২৬ এর চূড়ান্ত ভোটার তালিকার সহিত 06-04-2026 তারিখ অবধি সংশোধিত নির্বাচক তালিকা																			
ভিত্তি তারিখ :	01-01-2026																				
সংশোধনের প্রকৃতি :	ধারাবাহিক সংশোধন 2026																				
প্রকাশনার তারিখ :	06-04-2026																				
2. অংশ ও নির্বাচনী এলাকার পূর্ণ বিবরণ :																					
অংশের ভাগ নং ও নাম :																					
1-খোল্টা (অংশ)		<table style="width: 100%; border-collapse: collapse;"> <tr> <td style="width: 60%;">প্রধান শহর/গ্রাম</td> <td style="width: 40%;">: খোল্টা</td> </tr> <tr> <td>ওয়ার্ড</td> <td>:</td> </tr> <tr> <td>থানা</td> <td>: পুণ্ডিবাড়ী</td> </tr> <tr> <td>গ্রাম পঞ্চগায়েত</td> <td>: মরিচবাড়ী খোল্টা</td> </tr> <tr> <td>ব্লক</td> <td>: কুচবিহার-২</td> </tr> <tr> <td>মহকুমা</td> <td>: কুচবিহার সদর</td> </tr> <tr> <td>জেলা</td> <td>: কুচবিহার</td> </tr> <tr> <td>পিন</td> <td>: 736121</td> </tr> </table>				প্রধান শহর/গ্রাম	: খোল্টা	ওয়ার্ড	:	থানা	: পুণ্ডিবাড়ী	গ্রাম পঞ্চগায়েত	: মরিচবাড়ী খোল্টা	ব্লক	: কুচবিহার-২	মহকুমা	: কুচবিহার সদর	জেলা	: কুচবিহার	পিন	: 736121
প্রধান শহর/গ্রাম	: খোল্টা																				
ওয়ার্ড	:																				
থানা	: পুণ্ডিবাড়ী																				
গ্রাম পঞ্চগায়েত	: মরিচবাড়ী খোল্টা																				
ব্লক	: কুচবিহার-২																				
মহকুমা	: কুচবিহার সদর																				
জেলা	: কুচবিহার																				
পিন	: 736121																				
3. ভোট গ্রহন কেন্দ্রের পূর্ণ বিবরণ :																					
ভোট গ্রহন কেন্দ্রের নং, নাম :		ভোট গ্রহন কেন্দ্রের শ্রেণী :		গ্রামীণ																	
57 - বিদ্যাসাগর শিশু শিক্ষা কেন্দ্র (খোল্টা)		এই অংশে সহায়ক ভোটগ্রহন কেন্দ্রের সংখ্যা		0																	
ভোট গ্রহন কেন্দ্রের ঠিকানা :		:																			
বিদ্যাসাগর শিশু শিক্ষা কেন্দ্র (খোল্টা), (কক্ষ-২), খোল্টা																					
4. নির্বাচকের সংখ্যা :																					
প্রথম ক্রমিক নং	শেষ ক্রমিক নং	মোট সংখ্যা																			
		পুরুষ	মহিলা	তৃতীয় লিঙ্গ	মোট																
1	743	318	324	0	642																

নির্বাচক নিবন্ধন আধিকারিকের স্বাক্ষর

Nazri Naksha

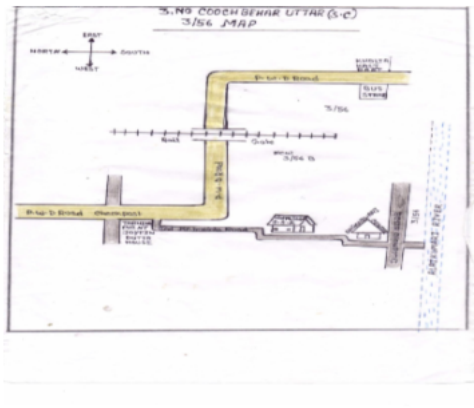

Google Map View

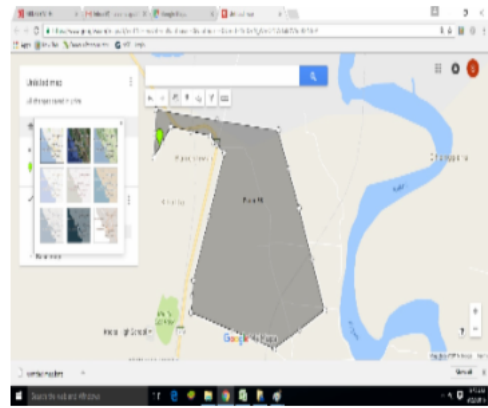

Polling Station Building Front View



Polling Station Front View



Cad View

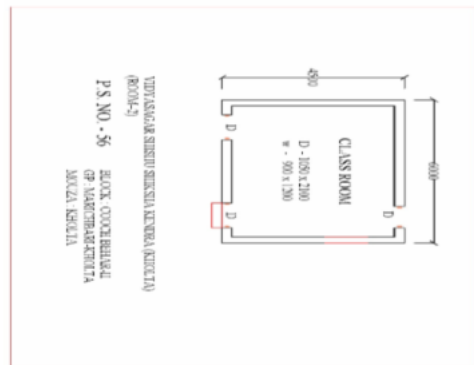

Key MAP View

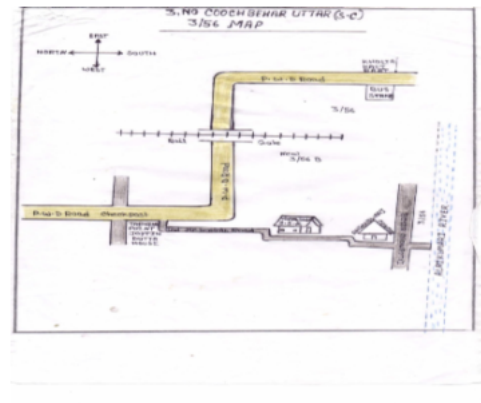



1 নাম : রেজনা আহমেদ স্বামীর নাম: আব্দুল রেজ্জাক আহমেদ বাড়ির নং : এন000 বয়স : 26 লিঙ্গ : মহিলা	YUG1940428 ফটো উপলব্ধ	2 নাম : বাপ্পি আহমেদ পিতার নাম: আব্দুল গফুর বাড়ির নং : n0036 বয়স : 40 লিঙ্গ : পুরুষ	UHI0245647 ফটো উপলব্ধ	3 নাম : মুন্না আহমেদ পিতার নাম: আব্দুল গফুর বাড়ির নং : n0036 বয়স : 38 লিঙ্গ : পুরুষ	UHI0245654 ফটো উপলব্ধ
4 নাম : বাবলি খাতুন (বিবি) স্বামীর নাম: মুন্না আহমেদ বাড়ির নং : n0036 বয়স : 32 লিঙ্গ : মহিলা	UHI1740083 ফটো উপলব্ধ	5 নাম : কুমিলা খাতুন (বিবি) স্বামীর নাম: বাপ্পি আহমেদ বাড়ির নং : n0036 বয়স : 31 লিঙ্গ : মহিলা	UHI2122455 ফটো উপলব্ধ	6 নাম : রেশমা খাতুন বিবি স্বামীর নাম: আব্দুল খাতুন বাড়ির নং : n0045 বয়স : 28 লিঙ্গ : মহিলা	UHI2317634 ফটো উপলব্ধ
7 নাম : লায়লা বিবি খাতুন বিবি স্বামীর নাম: রাহিদুল হক বাড়ির নং : n0045 বয়স : 31 লিঙ্গ : মহিলা	UHI2317733 ফটো উপলব্ধ	8 নাম : জাহিদুল হক পিতার নাম: জালাল উদ্দিন মিয়া বাড়ির নং : n0045 বয়স : 31 লিঙ্গ : পুরুষ	UHI2012342 ফটো উপলব্ধ	9 নাম : জালাল উদ্দিন মিয়া পিতার নাম: দোরং মিয়া বাড়ির নং : n0045 বয়স : 58 লিঙ্গ : পুরুষ	WB/01/004/153309 ফটো উপলব্ধ
10 নাম : রাহিদুল হক পিতার নাম: জালাল মিয়া বাড়ির নং : n0045 বয়স : 38 লিঙ্গ : পুরুষ	LZL2813616 ফটো উপলব্ধ	11 নাম : আইনুল হক পিতার নাম: জালাল মিয়া বাড়ির নং : n0045 বয়স : 38 লিঙ্গ : পুরুষ	LZL2813624 ফটো উপলব্ধ	12 নাম : সাহিদুল হক পিতার নাম: জালাল উদ্দিন মিয়া বাড়ির নং : n0045 বয়স : 33 লিঙ্গ : পুরুষ	UHI1531524 ফটো উপলব্ধ
13 নাম : আরফিনা খাতুন স্বামীর নাম: সাহাবুল মিয়া বাড়ির নং : এন0113 বয়স : 26 লিঙ্গ : মহিলা	UHI2478949 ফটো উপলব্ধ	14 নাম : মেরিনা খাতুন স্বামীর নাম: রেজাউল রহমান বাড়ির নং : এন000 বয়স : 23 লিঙ্গ : মহিলা	UHI2819001 ফটো উপলব্ধ	15 নাম : হামিদা খাতুন পিতার নাম: জাহিদুল হক বাড়ির নং : এন000 বয়স : 32 লিঙ্গ : মহিলা	IKL1803097 ফটো উপলব্ধ
16 নাম : লিপিকা খাতুন স্বামীর নাম: আলমগীর আলি বাড়ির নং : এন000 বয়স : 23 লিঙ্গ : মহিলা	UHI2818946 ফটো উপলব্ধ	17 নাম : তাপস দে পিতার নাম: বীরেন্দ্র চন্দ্র দে বাড়ির নং : এন0053 বয়স : 40 লিঙ্গ : পুরুষ	UHI1395888 ফটো উপলব্ধ	18 নাম : শংকরী গুপ্তা দে স্বামীর নাম: পরিতোষ গুপ্তা বাড়ির নং : n0053 বয়স : 33 লিঙ্গ : মহিলা	UHI1531433 ফটো উপলব্ধ
19 নাম : চন্দন দে পিতার নাম: বীরেন্দ্র চন্দ্র দে বাড়ির নং : n0053 বয়স : 40 লিঙ্গ : পুরুষ	UHI1395425 ফটো উপলব্ধ	Q 20 নাম : রাজন চন্দ্র গুপ্তা পিতার নাম: পরিতোষ চন্দ্র গুপ্তা বাড়ির নং : বয়স : 33 লিঙ্গ : পুরুষ	UHI1740257 ফটো উপলব্ধ	21 নাম : সৃজন দে পিতার নাম: বীরেন্দ্র চন্দ্র দে বাড়ির নং : n0053 বয়স : 40 লিঙ্গ : পুরুষ	UHI1395318 ফটো উপলব্ধ
Q 22 নাম : পলাশ গুপ্তা পিতার নাম: পরিতোষ চন্দ্র গুপ্তা বাড়ির নং : বয়স : 35 লিঙ্গ : পুরুষ	UHI1740265 ফটো উপলব্ধ	23 নাম : চৈতন্য গোপ পিতার নাম: রথিন্দ্র চন্দ্র গোপ বাড়ির নং : n0158 বয়স : 37 লিঙ্গ : পুরুষ	LZL2813434 ফটো উপলব্ধ	24 নাম : সম্পদ গোপ পিতার নাম: রথিন্দ্র চন্দ্র গোপ বাড়ির নং : n0159 বয়স : 42 লিঙ্গ : পুরুষ	LZL2249316 ফটো উপলব্ধ
25 নাম : দ্বীপেন গোপ পিতার নাম: রমেন্দ্র চন্দ্র গোপ বাড়ির নং : n0156 বয়স : 51 লিঙ্গ : পুরুষ	LZL0063693 ফটো উপলব্ধ	26 নাম : বাচ্চু ঘোষ পিতার নাম: ননীগোপাল ঘোষ বাড়ির নং : n0006 বয়স : 52 লিঙ্গ : পুরুষ	LZL2317824 ফটো উপলব্ধ	27 নাম : রেবারানী ঘোষ পিতার নাম: ননীগোপাল ঘোষ বাড়ির নং : n0006 বয়স : 51 লিঙ্গ : মহিলা	WB/01/004/153761 ফটো উপলব্ধ
28 নাম : গোবিন্দ ঘোষ পিতার নাম: নন্দ দুলাল ঘোষ বাড়ির নং : n0006 বয়স : 35 লিঙ্গ : পুরুষ	UHI2317659 ফটো উপলব্ধ	29 নাম : মিলন ঘোষ স্বামীর নাম: নন্দদুলাল ঘোষ বাড়ির নং : n0006 বয়স : 50 লিঙ্গ : মহিলা	UHI1531649 ফটো উপলব্ধ	30 নাম : নন্দদুলাল ঘোষ পিতার নাম: ননীগোপাল ঘোষ বাড়ির নং : n0006 বয়স : 65 লিঙ্গ : পুরুষ	UHI1531656 ফটো উপলব্ধ



31	WB/01/004/153246	নাম : ছায়ারানী ঘোষ স্বামীর নাম: নিখিল ঘোষ বাড়ির নং : n0005 বয়স : 59 লিঙ্গ : মহিলা	ফটো উপলব্ধ	32	LZL2750347	নাম : সন্ধ্যা ঘোষ স্বামীর নাম: প্রদীপ কুমার ঘোষ বাড়ির নং : n0071 বয়স : 43 লিঙ্গ : মহিলা	ফটো উপলব্ধ	33	WB/01/004/153031	নাম : মুনালকান্তি ঘোষ পিতার নাম: রুহিনী ঘোষ বাড়ির নং : n0009 বয়স : 54 লিঙ্গ : পুরুষ	ফটো উপলব্ধ	
34	LZL2317840	নাম : আল্পনা ঘোষ স্বামীর নাম: হারাধন ঘোষ বাড়ির নং : n0003 বয়স : 44 লিঙ্গ : মহিলা	ফটো উপলব্ধ	35	XFB0543587	নাম : রাখী ঘোষ স্বামীর নাম: রতন ঘোষ বাড়ির নং : n0003 বয়স : 38 লিঙ্গ : মহিলা	ফটো উপলব্ধ	36	WB/01/004/153401	নাম : সুভাষ ঘোষ পিতার নাম: সুরেন্দ্র চন্দ্র ঘোষ বাড়ির নং : n0004 বয়স : 68 লিঙ্গ : পুরুষ	ফটো উপলব্ধ	
37	UHI2445492	নাম : জয়দেব ঘোষ মায়ের নাম: আল্পনা ঘোষ বাড়ির নং : এনএইচএন বয়স : 26 লিঙ্গ : পুরুষ	ফটো উপলব্ধ	38	UHI2445534	নাম : ব্রততী ঘোষ পিতার নাম: বিনয় ঘোষ বাড়ির নং : এনএইচএন বয়স : 28 লিঙ্গ : মহিলা	ফটো উপলব্ধ	39	WB/01/004/153363	নাম : প্রদীপকুমার ঘোষ পিতার নাম: যতীন্দ্র চন্দ্র ঘোষ বাড়ির নং : n0071 বয়স : 57 লিঙ্গ : পুরুষ	ফটো উপলব্ধ	
40	UHI0245803	নাম : অসীম ঘোষ পিতার নাম: সুভাষ ঘোষ বাড়ির নং : n0004 বয়স : 38 লিঙ্গ : পুরুষ	ফটো উপলব্ধ	41	UHI1868942	নাম : অনীশ ঘোষ পিতার নাম: বিনয় ঘোষ বাড়ির নং : n0004 বয়স : 30 লিঙ্গ : পুরুষ	ফটো উপলব্ধ	42	WB/01/004/153238	নাম : ফুল্লশ্রী ঘোষ স্বামীর নাম: গোপাল ঘোষ বাড়ির নং : n0007 বয়স : 76 লিঙ্গ : মহিলা	ফটো উপলব্ধ	
43	LZL2051662	নাম : মিঠুল ঘোষ পিতার নাম: গোপাল ঘোষ বাড়ির নং : n0007 বয়স : 44 লিঙ্গ : পুরুষ	ফটো উপলব্ধ	44	WB/01/004/153248	নাম : জ্যোৎস্নারানী ঘোষ স্বামীর নাম: রুহিনী ঘোষ বাড়ির নং : n0009 বয়স : 87 লিঙ্গ : মহিলা	ফটো উপলব্ধ	45	UHI2445575	নাম : সুপর্ণা ঘোষ মায়ের নাম: লক্ষ্মী ঘোষ বাড়ির নং : এনএইচএন বয়স : 26 লিঙ্গ : মহিলা	ফটো উপলব্ধ	
46	UHI1395367	নাম : মান্নি ঘোষ মায়ের নাম: ছায়ারানী ঘোষ বাড়ির নং : n0005 বয়স : 37 লিঙ্গ : মহিলা	ফটো উপলব্ধ	47	UHI1869023	নাম : শুভঙ্কর ঘোষ পিতার নাম: পৃথ্বী ঘোষ বাড়ির নং : n0070 বয়স : 30 লিঙ্গ : পুরুষ	ফটো উপলব্ধ	48	WB/01/004/153722	নাম : বিনয় ঘোষ পিতার নাম: সুরেন্দ্র চন্দ্র ঘোষ বাড়ির নং : n0004 বয়স : 63 লিঙ্গ : পুরুষ	ফটো উপলব্ধ	
49	WB/01/004/153765	নাম : ইতি ঘোষ স্বামীর নাম: বিনয় ঘোষ বাড়ির নং : n0004 বয়স : 53 লিঙ্গ : মহিলা	ফটো উপলব্ধ	50	WB/01/004/153741	নাম : বিশুজিৎ ঘোষ পিতার নাম: যতীন্দ্র চন্দ্র ঘোষ বাড়ির নং : n0071 বয়স : 54 লিঙ্গ : পুরুষ	ফটো উপলব্ধ	51	WB/01/004/153235	নাম : স্বপ্ন ঘোষ পিতার নাম: যোগেন্দ্র ঘোষ বাড়ির নং : n0003 বয়স : 63 লিঙ্গ : পুরুষ	ফটো উপলব্ধ	
52	UHI1531482	নাম : চন্দনা ঘোষ স্বামীর নাম: পিনাকী ঘোষ বাড়ির নং : n0007 বয়স : 38 লিঙ্গ : মহিলা	ফটো উপলব্ধ	53	LZL2548972	নাম : আন্না ঘোষ (গোপু) স্বামীর নাম: মুনাল কান্তি ঘোষ বাড়ির নং : n0009 বয়স : 41 লিঙ্গ : মহিলা	ফটো উপলব্ধ	54	WB/01/004/153664	নাম : পৃথ্বীশ ঘোষ পিতার নাম: যোগেশ চন্দ্র ঘোষ বাড়ির নং : n0070 বয়স : 59 লিঙ্গ : পুরুষ	ফটো উপলব্ধ	
55	UHI1740166	নাম : দীপঙ্কর ঘোষ পিতার নাম: পৃথ্বীশ ঘোষ বাড়ির নং : n0070 বয়স : 32 লিঙ্গ : পুরুষ	ফটো উপলব্ধ	56	UHI2803120	নাম : শঙ্কু দীপ ঘোষ পিতার নাম: প্রদীপ ঘোষ বাড়ির নং : এন0071 বয়স : 22 লিঙ্গ : পুরুষ	ফটো উপলব্ধ	57	UHI1531565	নাম : বাপ্পা ঘোষ মায়ের নাম: ছায়ারানী ঘোষ বাড়ির নং : n0005 বয়স : 40 লিঙ্গ : পুরুষ	ফটো উপলব্ধ	
Q	58	UHI2964591	নাম : দেবিকা রায় ঘোষ স্বামীর নাম: বাপ্পা ঘোষ বাড়ির নং : এন12 বয়স : 27 লিঙ্গ : মহিলা	ফটো উপলব্ধ	59	LZL2548915	নাম : মৌসুমী ঘোষ স্বামীর নাম: স্বপ্ন ঘোষ বাড়ির নং : n0003 বয়স : 41 লিঙ্গ : মহিলা	ফটো উপলব্ধ	60	UHI2122547	নাম : জয়া ঘোষ স্বামীর নাম: রাজচরন ঘোষ বাড়ির নং : n0137 বয়স : 37 লিঙ্গ : মহিলা	ফটো উপলব্ধ



61 নাম : মিলন ঘোষ স্বামীর নাম: বিজয় ঘোষ বাড়ির নং : n0137 বয়স : 72 লিঙ্গ : মহিলা	UHI2573962 ফটো উপলব্ধ	# 62 নাম : রাজ চরন ঘোষ পিতার নাম: বিজয় চন্দ্র ঘোষ বাড়ির নং : n0137 বয়স : 44 লিঙ্গ : পুরুষ	LZL2051688 ফটো উপলব্ধ	63 নাম : মুন্না ঘোষ পিতার নাম: মুগ্ধ কান্তি ঘোষ বাড়ির নং : এন0009 বয়স : 22 লিঙ্গ : পুরুষ	UHI2803161 ফটো উপলব্ধ
64 নাম : কোয়েল ঘোষ পিতার নাম: মুন্না কান্তি ঘোষ বাড়ির নং : এন0009 বয়স : 20 লিঙ্গ : মহিলা	UHI2985935 ফটো উপলব্ধ	65 নাম : পিনাকী ঘোষ পিতার নাম: গোপাল ঘোষ বাড়ির নং : n0007 বয়স : 58 লিঙ্গ : পুরুষ	WB/01/004/153763 ফটো উপলব্ধ	66 নাম : লক্ষী ঘোষ স্বামীর নাম: সুধাংশু ঘোষ বাড়ির নং : n0003 বয়স : 54 লিঙ্গ : মহিলা	WB/01/004/153749 ফটো উপলব্ধ
67 নাম : সানু ঘোষ পিতার নাম: সুধাংশু ঘোষ বাড়ির নং : n0003 বয়স : 31 লিঙ্গ : পুরুষ	UHI1740232 ফটো উপলব্ধ	68 নাম : অরুনা ঘোষ স্বামীর নাম: সুভাষ ঘোষ বাড়ির নং : n0004 বয়স : 59 লিঙ্গ : মহিলা	WB/01/004/153498 ফটো উপলব্ধ	69 নাম : শাশ্বত ঘোষ পিতার নাম: পিনাকী ঘোষ বাড়ির নং : এন0007 বয়স : 25 লিঙ্গ : পুরুষ	UHI2445526 ফটো উপলব্ধ
70 নাম : সায়রা খাতুন (বিবি) স্বামীর নাম: জলিম মিঞা বাড়ির নং : n0002 বয়স : 48 লিঙ্গ : মহিলা	CFC3380870 ফটো উপলব্ধ	71 নাম : রতন ঘোষ পিতার নাম: যোগেন্দ্র ঘোষ বাড়ির নং : n0003 বয়স : 59 লিঙ্গ : পুরুষ	WB/01/004/153766 ফটো উপলব্ধ	72 নাম : বাপী ঘোষ মায়ের নাম: আল্পনা ঘোষ বাড়ির নং : এন0003 বয়স : 22 লিঙ্গ : পুরুষ	UHI2803203 ফটো উপলব্ধ
73 নাম : রমা দাস স্বামীর নাম: রবি দাস বাড়ির নং : 3/57 বয়স : 67 লিঙ্গ : মহিলা	UHI2317626 ফটো উপলব্ধ	74 নাম : রঞ্জিত দাস পিতার নাম: রবি দাস বাড়ির নং : 3/57 বয়স : 42 লিঙ্গ : পুরুষ	UEC1485903 ফটো উপলব্ধ	75 নাম : সঞ্জয় ঘোষ পিতার নাম: সুভাষ ঘোষ বাড়ির নং : n0004 বয়স : 36 লিঙ্গ : পুরুষ	UHI1309202 ফটো উপলব্ধ
76 নাম : সঞ্জিব দাস পিতার নাম: রবি দাস বাড়ির নং : 3/57 বয়স : 33 লিঙ্গ : পুরুষ	UEC1485911 ফটো উপলব্ধ	77 নাম : প্রশান্ত দাস পিতার নাম: রবি দাস বাড়ির নং : 3/57 বয়স : 30 লিঙ্গ : পুরুষ	UHI2403285 ফটো উপলব্ধ	78 নাম : শ্রীবাস দত্ত পিতার নাম: ভবতোষ দত্ত বাড়ির নং : n0160 বয়স : 44 লিঙ্গ : পুরুষ	LZL2317956 ফটো উপলব্ধ
79 নাম : উজ্জল দত্ত পিতার নাম: ভূষণ দত্ত বাড়ির নং : n0183 বয়স : 40 লিঙ্গ : পুরুষ	UHI0246140 ফটো উপলব্ধ	80 নাম : বানী দত্ত স্বামীর নাম: ভূষণ দত্ত বাড়ির নং : n0183 বয়স : 56 লিঙ্গ : মহিলা	WB/01/004/153326 ফটো উপলব্ধ	81 নাম : বর্নালি ভৌমিক দত্ত স্বামীর নাম: উজ্জল দত্ত বাড়ির নং : এন00183 বয়স : 25 লিঙ্গ : মহিলা	UHI2895019 ফটো উপলব্ধ
82 নাম : মিতুন দত্ত পিতার নাম: মৃত ভূষণ দত্ত বাড়ির নং : n0122 বয়স : 35 লিঙ্গ : পুরুষ	UHI1531623 ফটো উপলব্ধ	83 নাম : সঞ্জিত দত্ত পিতার নাম: ভবতোষ দত্ত বাড়ির নং : n0056 বয়স : 43 লিঙ্গ : পুরুষ	LZL2317931 ফটো উপলব্ধ	84 নাম : কনিকা চৌধুরী পিতার নাম: সুভাষ চৌধুরী বাড়ির নং : এন0122 বয়স : 29 লিঙ্গ : মহিলা	RIY1841949 ফটো উপলব্ধ
85 নাম : সুজিত দত্ত পিতার নাম: ভবতোষ দত্ত বাড়ির নং : n0056 বয়স : 42 লিঙ্গ : পুরুষ	LZL2317949 ফটো উপলব্ধ	86 নাম : রেখারানী দত্ত স্বামীর নাম: ভবতোষ দত্ত বাড়ির নং : n0056 বয়স : 66 লিঙ্গ : মহিলা	WB/01/004/153175 ফটো উপলব্ধ	87 নাম : অর্জিত দত্ত পিতার নাম: ভবতোষ দত্ত বাড়ির নং : n0056 বয়স : 40 লিঙ্গ : পুরুষ	UHI1395763 ফটো উপলব্ধ
88 নাম : কল্যান দত্ত পিতার নাম: ভূষণ দত্ত বাড়ির নং : n0122 বয়স : 40 লিঙ্গ : পুরুষ	LZL2317873 ফটো উপলব্ধ	89 নাম : স্বপ্না দত্ত দে স্বামীর নাম: সমর দে বাড়ির নং : n0132 বয়স : 43 লিঙ্গ : মহিলা	LZL0295782 ফটো উপলব্ধ	90 নাম : প্রিয়াঙ্কা দে মায়ের নাম: স্বপ্না দত্ত দে বাড়ির নং : এন0132 বয়স : 24 লিঙ্গ : মহিলা	UHI2803039 ফটো উপলব্ধ

91 নাম : নিকিতা দে মায়ের নাম: স্বপ্না দত্ত দে বাড়ির নং : এন0132 বয়স : 20 লিঙ্গ : মহিলা	UHI2966406 ফটো উপলব্ধ	92 নাম : উনতী দাস স্বামীর নাম: গোপাল দাস বাড়ির নং : n0138 বয়স : 50 লিঙ্গ : মহিলা	WB/01/004/153072 ফটো উপলব্ধ	93 নাম : বুল্টি দাস পিতার নাম: গণেশ দাস বাড়ির নং : এন0000 বয়স : 32 লিঙ্গ : মহিলা	TIH1520030 ফটো উপলব্ধ
94 নাম : গোবিন্দ দাস পিতার নাম: গোপাল দাস বাড়ির নং : এন 01308 বয়স : 27 লিঙ্গ : পুরুষ	UHI2429447 ফটো উপলব্ধ	95 নাম : কৃষ্ণারানী দাস স্বামীর নাম: নির্মল দাস বাড়ির নং : n0058 বয়স : 51 লিঙ্গ : মহিলা	WB/01/004/153255 ফটো উপলব্ধ	96 নাম : জয়দেব দাস পিতার নাম: নিতাই দাস বাড়ির নং : n0136 বয়স : 56 লিঙ্গ : পুরুষ	LZL2318087 ফটো উপলব্ধ
97 নাম : নির্মালা দাস স্বামীর নাম: নিতাই দাস বাড়ির নং : n0136 বয়স : 71 লিঙ্গ : মহিলা	WB/01/004/153324 ফটো উপলব্ধ	98 নাম : গোপাল দাস পিতার নাম: হির্জেন দাস বাড়ির নং : n0138 বয়স : 53 লিঙ্গ : পুরুষ	WB/01/004/153460 ফটো উপলব্ধ	99 নাম : দীপা ধর পিতার নাম: দুলাল ধর বাড়ির নং : N0000 বয়স : 34 লিঙ্গ : মহিলা	XFB1827401 ফটো উপলব্ধ
100 নাম : দিয়া দে মায়ের নাম: টুলটুলি দে বাড়ির নং : এন000 বয়স : 23 লিঙ্গ : মহিলা	UHI2804367 ফটো উপলব্ধ	101 নাম : প্রিয়া সাহা দে স্বামীর নাম: তুষার কান্তি দে বাড়ির নং : এ1 বয়স : 23 লিঙ্গ : মহিলা	UHI2770857 ফটো উপলব্ধ	102 নাম : মিনাস্বামী দে স্বামীর নাম: বলরাম দে বাড়ির নং : n0001 বয়স : 33 লিঙ্গ : মহিলা	UHI2097962 ফটো উপলব্ধ
103 নাম : অনু দে পিতার নাম: অরুণ দে বাড়ির নং : n0124 বয়স : 53 লিঙ্গ : পুরুষ	WB/01/004/153357 ফটো উপলব্ধ	104 নাম : সোনা ঘোষ (দে) স্বামীর নাম: বিক্রম দে বাড়ির নং : n0063 বয়স : 43 লিঙ্গ : মহিলা	UHI2097970 ফটো উপলব্ধ	105 নাম : টুলটুলি দে গুহ স্বামীর নাম: জীবন চন্দ্র দে বাড়ির নং : n0014 বয়স : 51 লিঙ্গ : মহিলা	LZL2318129 ফটো উপলব্ধ
106 নাম : শান্তি বর্মন দে স্বামীর নাম: সঞ্জীব দে বাড়ির নং : নং 000 বয়স : 26 লিঙ্গ : মহিলা	UHI2704054 ফটো উপলব্ধ	107 নাম : মানিক দে পিতার নাম: ফণীন্দ্র দে বাড়ির নং : n0085 বয়স : 50 লিঙ্গ : পুরুষ	UHI2999514 ফটো উপলব্ধ	108 নাম : সোনামনি বিশ্বাস (দে) স্বামীর নাম: অনু দে বাড়ির নং : n0124 বয়স : 40 লিঙ্গ : মহিলা	UHI0247007 ফটো উপলব্ধ
109 নাম : রুণ দে পিতার নাম: অরুণ চন্দ্র দে বাড়ির নং : n0124 বয়স : 51 লিঙ্গ : পুরুষ	WB/01/004/153435 ফটো উপলব্ধ	110 নাম : পুষ্প দে স্বামীর নাম: নিরোদ দে বাড়ির নং : n0127 বয়স : 67 লিঙ্গ : মহিলা	WB/01/004/153110 ফটো উপলব্ধ	111 নাম : তিনা দাস (দে) স্বামীর নাম: সত্য রঞ্জন দে বাড়ির নং : n0127 বয়স : 41 লিঙ্গ : মহিলা	UHI2012359 ফটো উপলব্ধ
112 নাম : মুনমুন দে স্বামীর নাম: গৌতম দে বাড়ির নং : n0068 বয়স : 37 লিঙ্গ : মহিলা	UHI1869072 ফটো উপলব্ধ	113 নাম : সোনালী রায় দে স্বামীর নাম: সঞ্জীব দে বাড়ির নং : N0026 বয়স : 31 লিঙ্গ : মহিলা	UHI2639318 ফটো উপলব্ধ	114 নাম : নন্দিতা দে স্বামীর নাম: মাধব লাল দে বাড়ির নং : n0066 বয়স : 51 লিঙ্গ : মহিলা	WB/01/004/153459 ফটো উপলব্ধ
115 নাম : গৌতম দে পিতার নাম: নারায়ন লাল দে বাড়ির নং : n0068 বয়স : 40 লিঙ্গ : পুরুষ	LZL2548840 ফটো উপলব্ধ	116 নাম : গণেশ চন্দ্র দে পিতার নাম: সুধীর চন্দ্র দে বাড়ির নং : n0026 বয়স : 44 লিঙ্গ : পুরুষ	LZL2051993 ফটো উপলব্ধ	117 নাম : তপনকুমার দে পিতার নাম: জীতেন্দ্র চন্দ্র দে বাড়ির নং : n0017 বয়স : 71 লিঙ্গ : পুরুষ	WB/01/004/153426 ফটো উপলব্ধ
118 নাম : ঝুম্পা নন্দী দে স্বামীর নাম: পিন্টু দে বাড়ির নং : N0135 বয়স : 30 লিঙ্গ : মহিলা	RIY1645928 ফটো উপলব্ধ	119 নাম : রাহুল লাল দে পিতার নাম: মাধব লাল দে বাড়ির নং : n0066 বয়স : 26 লিঙ্গ : পুরুষ	UHI2386035 ফটো উপলব্ধ	120 নাম : টুম্পা দাও (দে) স্বামীর নাম: দীপক কুমার দে বাড়ির নং : n0014 বয়স : 40 লিঙ্গ : মহিলা	UHI1632884 ফটো উপলব্ধ



121 নাম : চিত্রা দে সরকার স্বামীর নাম: স্বপন চন্দ্র দে বাড়ির নং : n0014 বয়স : 39 লিঙ্গ : মহিলা	LZL2549053 ফটো উপলব্ধ	122 নাম : সেবিকা দত্ত সাহা স্বামীর নাম: আনন্দ সাহা বাড়ির নং : n0017 বয়স : 43 লিঙ্গ : মহিলা	UHI2317667 ফটো উপলব্ধ	123 নাম : তপনকুমার দে পিতার নাম: ধীরেন্দ্র দে বাড়ির নং : n0014 বয়স : 54 লিঙ্গ : পুরুষ	UHI2905016 ফটো উপলব্ধ
124 নাম : পন্নু দে পিতার নাম: কালীদাস দে বাড়ির নং : n0131 বয়স : 58 লিঙ্গ : পুরুষ	WB/01/004/153510 ফটো উপলব্ধ	125 নাম : রীনাবালা দে স্বামীর নাম: হীরেন্দ্র দে বাড়ির নং : n0001 বয়স : 54 লিঙ্গ : মহিলা	WB/01/004/153630 ফটো উপলব্ধ	126 নাম : নমিতা দে স্বামীর নাম: নারায়ণ চন্দ্র দে বাড়ির নং : n0001 বয়স : 44 লিঙ্গ : মহিলা	LZL2052025 ফটো উপলব্ধ
127 নাম : পিংকি দে পিতার নাম: মানিক দে বাড়ির নং : এন000 বয়স : 22 লিঙ্গ : মহিলা	UHI2895126 ফটো উপলব্ধ	128 নাম : দিপালী দে স্বামীর নাম: গোপাল চন্দ্র দে বাড়ির নং : n0026 বয়স : 48 লিঙ্গ : মহিলা	LZL2548824 ফটো উপলব্ধ	129 নাম : স্বপন চন্দ্র দে পিতার নাম: ধীরেন্দ্র চন্দ্র দে বাড়ির নং : n0014 বয়স : 58 লিঙ্গ : পুরুষ	UHI2549376 ফটো উপলব্ধ
130 নাম : সন্ধ্যা রনী দে স্বামীর নাম: রতন দে বাড়ির নং : n0014 বয়স : 44 লিঙ্গ : মহিলা	LZL2052033 ফটো উপলব্ধ	131 নাম : বাপ্পা দে পিতার নাম: কৃষ্ণ দে বাড়ির নং : n0134 বয়স : 39 লিঙ্গ : পুরুষ	LZL2548881 ফটো উপলব্ধ	132 নাম : মিঠু দে পাল স্বামীর নাম: নারায়ণ পাল বাড়ির নং : n0084 বয়স : 38 লিঙ্গ : মহিলা	UHI1395391 ফটো উপলব্ধ
133 নাম : সঞ্জয় দে পিতার নাম: মানিক দে বাড়ির নং : n0019 বয়স : 38 লিঙ্গ : পুরুষ	UHI1395433 ফটো উপলব্ধ	134 নাম : নারায়ণ চন্দ্র দে পিতার নাম: সুধীর চন্দ্র দে বাড়ির নং : n0026 বয়স : 61 লিঙ্গ : পুরুষ	WB/01/004/153118 ফটো উপলব্ধ	135 নাম : সাবিত্রীসীদা দে স্বামীর নাম: নারায়ণ চন্দ্র দে বাড়ির নং : n0026 বয়স : 56 লিঙ্গ : মহিলা	WB/01/004/153112 ফটো উপলব্ধ
136 নাম : কল্পনা দে স্বামীর নাম: শ্রীকৃষ্ণ দে বাড়ির নং : n0134 বয়স : 56 লিঙ্গ : মহিলা	WB/01/004/153329 ফটো উপলব্ধ	137 নাম : অঞ্জলী দে স্বামীর নাম: প্রফুল্ল দে বাড়ির নং : n0018 বয়স : 71 লিঙ্গ : মহিলা	WB/01/004/153004 ফটো উপলব্ধ	138 নাম : মমতা দে স্বামীর নাম: বিজয় কৃষ্ণ দে বাড়ির নং : n0063 বয়স : 71 লিঙ্গ : মহিলা	UHI2900645 ফটো উপলব্ধ
139 নাম : উর্মিলা সরকার ( দে) স্বামীর নাম: তপন কুমার দে বাড়ির নং : n0014 বয়স : 43 লিঙ্গ : মহিলা	CFC3880234 ফটো উপলব্ধ	140 নাম : আনন্দ সাহা পিতার নাম: আনন্দ সাহা বাড়ির নং : n0018 বয়স : 44 লিঙ্গ : পুরুষ	UHI2317782 ফটো উপলব্ধ	141 নাম : কৌশিক দে পিতার নাম: চন্দন দে বাড়ির নং : n0016 বয়স : 36 লিঙ্গ : পুরুষ	UHI1395516 ফটো উপলব্ধ
142 নাম : তাপস দে পিতার নাম: হীরেন্দ্র চন্দ্র দে বাড়ির নং : n0001 বয়স : 37 লিঙ্গ : পুরুষ	LZL2750529 ফটো উপলব্ধ	143 নাম : মদনলাল দে পিতার নাম: নারায়ণ লাল দে বাড়ির নং : n0068 বয়স : 42 লিঙ্গ : পুরুষ	LZL2254126 ফটো উপলব্ধ	144 নাম : উত্তম দে পিতার নাম: অমর দে বাড়ির নং : n0129 বয়স : 39 লিঙ্গ : পুরুষ	UHI0246967 ফটো উপলব্ধ
145 নাম : সুমন দে পিতার নাম: স্বপন দে বাড়ির নং : n0133 বয়স : 44 লিঙ্গ : পুরুষ	LZL2318152 ফটো উপলব্ধ	146 নাম : মিঠুন দে পিতার নাম: স্বপন দে বাড়ির নং : n0133 বয়স : 38 লিঙ্গ : পুরুষ	UHI0247833 ফটো উপলব্ধ	147 নাম : সাধন লাল দে পিতার নাম: সুনীল লাল দে বাড়ির নং : n0067 বয়স : 42 লিঙ্গ : পুরুষ	LZL2254068 ফটো উপলব্ধ
148 নাম : বিক্রম দে পিতার নাম: নারায়ণ চন্দ্র দে বাড়ির নং : n0001 বয়স : 26 লিঙ্গ : পুরুষ	UHI2403335 ফটো উপলব্ধ	149 নাম : পিন্টু দে পিতার নাম: নেপাল চন্দ্র দে বাড়ির নং : n0135 বয়স : 38 লিঙ্গ : পুরুষ	LZL2674265 ফটো উপলব্ধ	150 নাম : রঞ্জনা দে পিতার নাম: ফণীন্দ্র চন্দ্র দে বাড়ির নং : n0085 বয়স : 53 লিঙ্গ : মহিলা	WB/01/004/153427 ফটো উপলব্ধ



151 নাম : রতী দে স্বামীর নাম: অমর দে বাড়ির নং : n0129 বয়স : 66 লিঙ্গ : মহিলা	WB/01/004/153199	ফটো উপলব্ধ	152 নাম : প্রদীপ্ত মজুমদার পিতার নাম: প্রবীর নারায়ণ মজুমদার বাড়ির নং : n0064 বয়স : 44 লিঙ্গ : পুরুষ	UHI1869098	ফটো উপলব্ধ	153 নাম : স্বপন দে পিতার নাম: সন্তোষ দে বাড়ির নং : n0133 বয়স : 66 লিঙ্গ : পুরুষ	WB/01/004/153148	ফটো উপলব্ধ
154 নাম : রীনা দে স্বামীর নাম: স্বপন দে বাড়ির নং : n0133 বয়স : 61 লিঙ্গ : মহিলা	WB/01/004/153128	ফটো উপলব্ধ	155 নাম : রতনবালা দে স্বামীর নাম: মানিক দে বাড়ির নং : n0001 বয়স : 57 লিঙ্গ : মহিলা	WB/01/004/153496	ফটো উপলব্ধ	156 নাম : কৃষ্ণচন্দ্র দে পিতার নাম: মানিক দে বাড়ির নং : n0001 বয়স : 50 লিঙ্গ : পুরুষ	WB/01/004/153484	ফটো উপলব্ধ
157 নাম : বলরাম দে পিতার নাম: মানিক চন্দ্র দে বাড়ির নং : n0001 বয়স : 39 লিঙ্গ : পুরুষ	LZL2319010	ফটো উপলব্ধ	158 নাম : জয়দেব দে পিতার নাম: বেনুরঞ্জন দে বাড়ির নং : n0064 বয়স : 37 লিঙ্গ : পুরুষ	LZL2750636	ফটো উপলব্ধ	E 159 নাম : গৌরী দে স্বামীর নাম: কালীদাস দে বাড়ির নং : n0131 বয়স : 76 লিঙ্গ : মহিলা	WB/01/004/153102	ফটো উপলব্ধ
160 নাম : প্রদীপ দে পিতার নাম: সুবোধ চন্দ্র দে বাড়ির নং : n0016 বয়স : 59 লিঙ্গ : পুরুষ	WB/01/004/153381	ফটো উপলব্ধ	161 নাম : সুবোধ চন্দ্র দে পিতার নাম: রমেশ দে বাড়ির নং : n0016 বয়স : 91 লিঙ্গ : পুরুষ	WB/01/004/153337	ফটো উপলব্ধ	162 নাম : মালতী দে স্বামীর নাম: তপস দে বাড়ির নং : নু বয়স : 25 লিঙ্গ : মহিলা	UHI2481976	ফটো উপলব্ধ
163 নাম : অসিত দে পিতার নাম: সুবোধ চন্দ্র দে বাড়ির নং : n0016 বয়স : 53 লিঙ্গ : পুরুষ	WB/01/004/153538	ফটো উপলব্ধ	164 নাম : গোপাল দে পিতার নাম: সুধীর চন্দ্র দে বাড়ির নং : n0026 বয়স : 56 লিঙ্গ : পুরুষ	WB/01/004/153038	ফটো উপলব্ধ	165 নাম : সমুকদা মিত্র মায়ের নাম: সোনালী মিত্র বাড়ির নং : এন000 বয়স : 22 লিঙ্গ : মহিলা	UHI2895076	ফটো উপলব্ধ
166 নাম : বাসন্তী বালা দে স্বামীর নাম: ধীরেন্দ্র চন্দ্র দে বাড়ির নং : n0014 বয়স : 100 লিঙ্গ : মহিলা	UHI2548568	ফটো উপলব্ধ	167 নাম : মাধব লাল দে পিতার নাম: ধীরেন্দ্র চন্দ্র দে বাড়ির নং : n0066 বয়স : 57 লিঙ্গ : পুরুষ	UHI2854487	ফটো উপলব্ধ	168 নাম : মৌসুমী দে পিতার নাম: প্রদীপ দে বাড়ির নং : এন00016 বয়স : 23 লিঙ্গ : মহিলা	UHI2791135	ফটো উপলব্ধ
169 নাম : স্মিতা (সরকার) দে স্বামীর নাম: সাধন লাল দে বাড়ির নং : n0067 বয়স : 32 লিঙ্গ : মহিলা	UHI2122588	ফটো উপলব্ধ	170 নাম : রানালাল দে পিতার নাম: মানিকলাল দে বাড়ির নং : n0069 বয়স : 33 লিঙ্গ : পুরুষ	UHI1531540	ফটো উপলব্ধ	171 নাম : রাজলাল দে পিতার নাম: মানিকলাল দে বাড়ির নং : n0069 বয়স : 32 লিঙ্গ : পুরুষ	UHI1740158	ফটো উপলব্ধ
172 নাম : মিনতী দে স্বামীর নাম: ফণীন্দ্র চন্দ্র দে বাড়ির নং : n0085 বয়স : 76 লিঙ্গ : মহিলা	WB/01/004/153451	ফটো উপলব্ধ	173 নাম : বুমা দে (বিশ্বশর্মা) স্বামীর নাম: গনেশ চন্দ্র দে বাড়ির নং : n0026 বয়স : 35 লিঙ্গ : মহিলা	UHI1395417	ফটো উপলব্ধ	174 নাম : রতন দে পিতার নাম: সুধীর চন্দ্র দে বাড়ির নং : n0028 বয়স : 66 লিঙ্গ : পুরুষ	WB/01/004/153039	ফটো উপলব্ধ
175 নাম : সঞ্জীব দে পিতার নাম: রতন দে বাড়ির নং : n0028 বয়স : 36 লিঙ্গ : পুরুষ	UHI0247767	ফটো উপলব্ধ	176 নাম : নিরোদ দে পিতার নাম: চন্দ্রকুমার দে বাড়ির নং : n0127 বয়স : 76 লিঙ্গ : পুরুষ	WB/01/004/153335	ফটো উপলব্ধ	177 নাম : শিল্পী দে পিতার নাম: বেনুরঞ্জন দে বাড়ির নং : n0064 বয়স : 40 লিঙ্গ : মহিলা	LZL2318855	ফটো উপলব্ধ
178 নাম : নারায়নচন্দ্র দে পিতার নাম: ধীরেন্দ্র দে বাড়ির নং : n0001 বয়স : 61 লিঙ্গ : পুরুষ	WB/01/004/153486	ফটো উপলব্ধ	179 নাম : চন্দ্রক লাল দে পিতার নাম: মাধব লাল দে বাড়ির নং : n0066 বয়স : 30 লিঙ্গ : পুরুষ	UHI2012235	ফটো উপলব্ধ	180 নাম : চন্দন দে পিতার নাম: সুবোধ চন্দ্র দে বাড়ির নং : n0016 বয়স : 59 লিঙ্গ : পুরুষ	UHI2925832	ফটো উপলব্ধ



181 নাম : তুষার কান্তি দে পিতার নাম: তপন কুমার দে বাড়ির নং : n0017 বয়স : 34 লিঙ্গ : পুরুষ	UHI1531276 ফটো উপলব্ধ	182 নাম : পম্পি বিশ্বাস (দে) পিতার নাম: বলাই বিশ্বাস বাড়ির নং : n0134 বয়স : 39 লিঙ্গ : মহিলা	UHI2012300 ফটো উপলব্ধ	183 নাম : সুকেশ দে পিতার নাম: নেপাল দে বাড়ির নং : n0135 বয়স : 38 লিঙ্গ : পুরুষ	LZL2750578 ফটো উপলব্ধ
184 নাম : প্রভাত দে পিতার নাম: মানিক চন্দ্র দে বাড়ির নং : n0001 বয়স : 30 লিঙ্গ : পুরুষ	UHI2012169 ফটো উপলব্ধ	185 নাম : দেবাশীষ দে পিতার নাম: বিজয় কৃষ্ণ দে বাড়ির নং : n0063 বয়স : 39 লিঙ্গ : পুরুষ	LZL2319077 ফটো উপলব্ধ	186 নাম : পূজা দে দাস স্বামীর নাম: দেবাশীষ দে বাড়ির নং : n0063 বয়স : 33 লিঙ্গ : মহিলা	TSX1517820 ফটো উপলব্ধ
187 নাম : মঞ্জিরানী বিবি স্বামীর নাম: জাকিরুল মিয়া বাড়ির নং : এন000 বয়স : 38 লিঙ্গ : মহিলা	LZL2813525 ফটো উপলব্ধ	188 নাম : অজয় সাহা পিতার নাম: আনন্দ সাহা বাড়ির নং : n0018 বয়স : 27 লিঙ্গ : পুরুষ	UHI2317790 ফটো উপলব্ধ	189 নাম : বিটু লাল দে পিতার নাম: মানিক লাল দে বাড়ির নং : n0069 বয়স : 27 লিঙ্গ : পুরুষ	UHI2386027 ফটো উপলব্ধ
190 নাম : কল্যাণী দে স্বামীর নাম: নারায়ন লাল দে বাড়ির নং : n0068 বয়স : 61 লিঙ্গ : মহিলা	UHI2688026 ফটো উপলব্ধ	191 নাম : রিমি সরকার (দে) স্বামীর নাম: মদনলাল দে বাড়ির নং : n0068 বয়স : 35 লিঙ্গ : মহিলা	UHI1868868 ফটো উপলব্ধ	E 192 নাম : রাখি দে স্বামীর নাম: মানিকলাল দে বাড়ির নং : n0069 বয়স : 55 লিঙ্গ : মহিলা	WB/01/004/153422 ফটো উপলব্ধ
193 নাম : মামন দে পিতার নাম: গোপাল দে বাড়ির নং : এন0026 বয়স : 26 লিঙ্গ : মহিলা	UHI2429454 ফটো উপলব্ধ	194 নাম : সাধনা দে স্বামীর নাম: বিনোদ দে বাড়ির নং : n0139 বয়স : 71 লিঙ্গ : মহিলা	WB/01/004/153097 ফটো উপলব্ধ	195 নাম : শোভনা দে স্বামীর নাম: শ্যামল চন্দ্র দে বাড়ির নং : 35 বয়স : 48 লিঙ্গ : মহিলা	LZL0296525 ফটো উপলব্ধ
196 নাম : বিক্রম দে পিতার নাম: বিজয় কৃষ্ণ দে বাড়ির নং : n0063 বয়স : 47 লিঙ্গ : পুরুষ	LZL2318145 ফটো উপলব্ধ	197 নাম : পূর্ণিমা দে (দাস) স্বামীর নাম: রুণু দে বাড়ির নং : n0124 বয়স : 38 লিঙ্গ : মহিলা	UHI1740372 ফটো উপলব্ধ	198 নাম : সোনালী মিত্র (দে) স্বামীর নাম: দুলালচন্দ্র মিত্র বাড়ির নং : n0063 বয়স : 46 লিঙ্গ : মহিলা	LZL2813533 ফটো উপলব্ধ
199 নাম : নিভা দে স্বামীর নাম: রাখাল চন্দ্র দে বাড়ির নং : n0125 বয়স : 69 লিঙ্গ : মহিলা	WB/01/004/153594 ফটো উপলব্ধ	200 নাম : সত্য দে পিতার নাম: নিরোদ দে বাড়ির নং : n0127 বয়স : 49 লিঙ্গ : পুরুষ	WB/01/004/153547 ফটো উপলব্ধ	201 নাম : নিত্যরঞ্জন দে পিতার নাম: নিরোদ দে বাড়ির নং : n0127 বয়স : 43 লিঙ্গ : পুরুষ	LZL2051985 ফটো উপলব্ধ
202 নাম : বর্না দে স্বামীর নাম: মানিক দে বাড়ির নং : n0085 বয়স : 41 লিঙ্গ : মহিলা	LZL2318137 ফটো উপলব্ধ	203 নাম : রাজীব চন্দ্র দে মায়ের নাম: গৌরী রানী দে বাড়ির নং : n0019 বয়স : 40 লিঙ্গ : পুরুষ	LZL2318624 ফটো উপলব্ধ	204 নাম : জয়শ্রী দে স্বামীর নাম: তপন কুমার দে বাড়ির নং : n0017 বয়স : 61 লিঙ্গ : মহিলা	WB/01/004/153616 ফটো উপলব্ধ
205 নাম : পূজা দে পিতার নাম: বলাই দে বাড়ির নং : এন0000 বয়স : 23 লিঙ্গ : মহিলা	UHI2703940 ফটো উপলব্ধ	206 নাম : মিতু দে পিতার নাম: বলাই দে বাড়ির নং : এন0000139 বয়স : 22 লিঙ্গ : মহিলা	UHI2791069 ফটো উপলব্ধ	207 নাম : সুপ্রিয়া দে দত্ত স্বামীর নাম: সুমন দে বাড়ির নং : এন0133 বয়স : 41 লিঙ্গ : মহিলা	UHI2907087 ফটো উপলব্ধ
208 নাম : হীরেন্দ্রচন্দ্র দে পিতার নাম: হীরেন্দ্র দে বাড়ির নং : n0001 বয়স : 71 লিঙ্গ : পুরুষ	WB/01/004/153625 ফটো উপলব্ধ	209 নাম : রিঙ্কু দে পিতার নাম: নারায়ণ দে বাড়ির নং : এন0001 বয়স : 24 লিঙ্গ : মহিলা	UHI2966356 ফটো উপলব্ধ	210 নাম : বিজয়কৃষ্ণ দে পিতার নাম: রমেশ চন্দ্র দে বাড়ির নং : n0063 বয়স : 76 লিঙ্গ : পুরুষ	UHI2897163 ফটো উপলব্ধ

211 নাম : সঞ্জিব দে পিতার নাম: নেপাল দে বাড়ির নং : n0135 বয়স : 32 লিঙ্গ : পুরুষ	UHI1632785 ফটো উপলব্ধ	212 নাম : দিপালী দে স্বামীর নাম: বিশু দে বাড়ির নং : n0084 বয়স : 56 লিঙ্গ : মহিলা	LZL1627504 ফটো উপলব্ধ	213 নাম : বলাই দে পিতার নাম: বিনোদ দে বাড়ির নং : n0139 বয়স : 52 লিঙ্গ : পুরুষ	WB/01/004/153080 ফটো উপলব্ধ
214 নাম : অনিমা দে স্বামীর নাম: বলাই দে বাড়ির নং : n0139 বয়স : 43 লিঙ্গ : মহিলা	LZL2319101 ফটো উপলব্ধ	215 নাম : আকাশ দে মায়ের নাম: টুলটুলি দে গুহ বাড়ির নং : এন0014 বয়স : 21 লিঙ্গ : পুরুষ	UHI2860500 ফটো উপলব্ধ	216 নাম : কল্পনা দে স্বামীর নাম: রতন চন্দ্র দে বাড়ির নং : n0028 বয়স : 56 লিঙ্গ : মহিলা	WB/01/004/153333 ফটো উপলব্ধ
217 নাম : শ্যামলচন্দ্র দে পিতার নাম: নরেশ চন্দ্র দে বাড়ির নং : n0034 বয়স : 63 লিঙ্গ : পুরুষ	WB/01/004/153135 ফটো উপলব্ধ	218 নাম : মুনমুন সরকার (দে) স্বামীর নাম: সুব্রত দে বাড়ির নং : n0125 বয়স : 44 লিঙ্গ : মহিলা	LZL2318707 ফটো উপলব্ধ	219 নাম : সৃষ্টি দে মায়ের নাম: মুনমুন দে বাড়ির নং : এন0125 বয়স : 20 লিঙ্গ : মহিলা	UHI2966398 ফটো উপলব্ধ
220 নাম : দীপক কুমার দে পিতার নাম: ধীরেন্দ্র চন্দ্র দে বাড়ির নং : n0014 বয়স : 50 লিঙ্গ : পুরুষ	UHI2597664 ফটো উপলব্ধ	221 নাম : প্রিয়াঙ্কা দে পিতার নাম: রঞ্জিত দে বাড়ির নং : নং026 বয়স : 23 লিঙ্গ : মহিলা	UHI2703973 ফটো উপলব্ধ	222 নাম : মানবী দে স্বামীর নাম: প্রদীপ দে বাড়ির নং : n0016 বয়স : 42 লিঙ্গ : মহিলা	LZL2548998 ফটো উপলব্ধ
223 নাম : মহুয়া দে (রায়) স্বামীর নাম: অসিত দে বাড়ির নং : n0016 বয়স : 38 লিঙ্গ : মহিলা	RIY0701557 ফটো উপলব্ধ	224 নাম : ছায়া দে স্বামীর নাম: চন্দন কুমার দে বাড়ির নং : n0016 বয়স : 57 লিঙ্গ : মহিলা	WB/01/004/153694 ফটো উপলব্ধ	225 নাম : জিৎ দে পিতার নাম: প্রদীপ দে বাড়ির নং : এন0016 বয়স : 20 লিঙ্গ : পুরুষ	UHI2973998 ফটো উপলব্ধ
226 নাম : বাবাই দে পিতার নাম: নারায়ন চন্দ্র দে বাড়ির নং : n0026 বয়স : 31 লিঙ্গ : পুরুষ	UHI1740208 ফটো উপলব্ধ	227 নাম : রঞ্জিতচন্দ্র দে পিতার নাম: সুধীর চন্দ্র দে বাড়ির নং : n0026 বয়স : 55 লিঙ্গ : পুরুষ	WB/01/004/153066 ফটো উপলব্ধ	228 নাম : খেলন দে স্বামীর নাম: রঞ্জিত দে বাড়ির নং : n0026 বয়স : 41 লিঙ্গ : মহিলা	LZL2318111 ফটো উপলব্ধ
229 নাম : প্রিয়া দে (গোপ) স্বামীর নাম: সম্পদ গোপ বাড়ির নং : n0168 বয়স : 33 লিঙ্গ : মহিলা	UHI1632983 ফটো উপলব্ধ	230 নাম : পম্পা দে ধর স্বামীর নাম: তাপস দে বাড়ির নং : n0189 বয়স : 32 লিঙ্গ : মহিলা	TIH1810167 ফটো উপলব্ধ	231 নাম : অনিতা দে মোদক স্বামীর নাম: রাজীব চন্দ্র দে বাড়ির নং : n0190 বয়স : 37 লিঙ্গ : মহিলা	UHI2301315 ফটো উপলব্ধ
232 নাম : সমীর চন্দ্র দেব পিতার নাম: রাধা বল্লভ দেব বাড়ির নং : n0186 বয়স : 43 লিঙ্গ : পুরুষ	LZL2317774 ফটো উপলব্ধ	233 নাম : ভূষন চন্দ্র দেব পিতার নাম: রাধাবল্লভ দেব বাড়ির নং : n0154 বয়স : 56 লিঙ্গ : পুরুষ	LZL2319127 ফটো উপলব্ধ	234 নাম : শেখর চন্দ্র দেব পিতার নাম: রাধা বল্লভ দেব বাড়ির নং : n0157 বয়স : 54 লিঙ্গ : পুরুষ	LZL2319143 ফটো উপলব্ধ
235 নাম : বিপাশা দেব পিতার নাম: ভূষন চন্দ্র দেব বাড়ির নং : এন000154 বয়স : 23 লিঙ্গ : মহিলা	UHI2792802 ফটো উপলব্ধ	236 নাম : মামনী পাল (দেব) স্বামীর নাম: শেখর চন্দ্র দেব বাড়ির নং : n0157 বয়স : 44 লিঙ্গ : মহিলা	UHI1395599 ফটো উপলব্ধ	237 নাম : বিকি দেব পিতার নাম: ভূষন চন্দ্র দেব বাড়ির নং : n0154 বয়স : 26 লিঙ্গ : পুরুষ	UHI2403343 ফটো উপলব্ধ
238 নাম : অর্চনা দেব (কর্মকার) স্বামীর নাম: ভূষন চন্দ্র দেব বাড়ির নং : n0154 বয়স : 49 লিঙ্গ : মহিলা	LZL2548964 ফটো উপলব্ধ	239 নাম : চিন্ময় রাউত পিতার নাম: চন্দন কান্তি রাউত বাড়ির নং : n0055 বয়স : 49 লিঙ্গ : পুরুষ	UHI1395680 ফটো উপলব্ধ	240 নাম : কাকলী সরকার (রাউত) স্বামীর নাম: চিন্ময় রাউত বাড়ির নং : n0055 বয়স : 35 লিঙ্গ : মহিলা	UHI1395789 ফটো উপলব্ধ

241 নাম : অনিমা দেব (রাউত) স্বামীর নাম: চন্দন কান্তি রাউত বাড়ির নং : n0055 বয়স : 78 লিঙ্গ : মহিলা	UHI1395797 ফটো উপলব্ধ	242 নাম : নিবেদিতা দেব (রাউত) স্বামীর নাম: তন্ময় রাউত বাড়ির নং : n0055 বয়স : 40 লিঙ্গ : মহিলা	UHI1395854 ফটো উপলব্ধ	243 নাম : তন্ময় রাউত পিতার নাম: চন্দন কান্তি রাউত বাড়ির নং : n0055 বয়স : 48 লিঙ্গ : পুরুষ	UHI1395771 ফটো উপলব্ধ
244 নাম : মুন্সী বিবি স্বামীর নাম: নাছির হোসেন বাড়ির নং : এনএইচ এন বয়স : 31 লিঙ্গ : মহিলা	UHI2481968 ফটো উপলব্ধ	245 নাম : শম্ভু নাগ পিতার নাম: হরি নাগ বাড়ির নং : n0081 বয়স : 36 লিঙ্গ : পুরুষ	UHI0248161 ফটো উপলব্ধ	246 নাম : শ্যামলী দেবনাথ (নাগ) স্বামীর নাম: শম্ভু নাগ বাড়ির নং : n0081 বয়স : 35 লিঙ্গ : মহিলা	UHI1868785 ফটো উপলব্ধ
247 নাম : শক্তি নাগ পিতার নাম: হরি নাগ বাড়ির নং : n0081 বয়স : 34 লিঙ্গ : পুরুষ	UHI1868769 ফটো উপলব্ধ	248 নাম : শেফালী নাগ স্বামীর নাম: প্রদীপ নাগ বাড়ির নং : n0082 বয়স : 44 লিঙ্গ : মহিলা	LZL2318657 ফটো উপলব্ধ	249 নাম : দেবী নাগ স্বামীর নাম: হরি নাগ বাড়ির নং : n0081 বয়স : 61 লিঙ্গ : মহিলা	WB/01/004/153060 ফটো উপলব্ধ
250 নাম : কম্পনা নাগ স্বামীর নাম: ভানুচন্দ্র নাগ বাড়ির নং : n0082 বয়স : 76 লিঙ্গ : মহিলা	WB/01/004/153062 ফটো উপলব্ধ	251 নাম : প্রদীপ নাগ পিতার নাম: ভানুচন্দ্র নাগ বাড়ির নং : n0082 বয়স : 55 লিঙ্গ : পুরুষ	WB/01/004/153005 ফটো উপলব্ধ	252 নাম : কালীদাস নাগ পিতার নাম: ভানু চন্দ্র নাগ বাড়ির নং : n0082 বয়স : 59 লিঙ্গ : পুরুষ	WB/01/004/153003 ফটো উপলব্ধ
253 নাম : রাখি নাগ পিতার নাম: প্রদীপ নাগ বাড়ির নং : N0082 বয়স : 25 লিঙ্গ : মহিলা	UHI2644474 ফটো উপলব্ধ	254 নাম : বিশ্বজিৎ নাগ পিতার নাম: ভানু নাগ বাড়ির নং : n0082 বয়স : 41 লিঙ্গ : পুরুষ	LZL2319069 ফটো উপলব্ধ	255 নাম : হরি নাগ পিতার নাম: হরেন্দ্র নাগ বাড়ির নং : n0081 বয়স : 76 লিঙ্গ : পুরুষ	WB/01/004/153117 ফটো উপলব্ধ
256 নাম : অঞ্জলী নাগ স্বামীর নাম: কানু নাগ বাড়ির নং : n0083 বয়স : 76 লিঙ্গ : মহিলা	WB/01/004/1533042 ফটো উপলব্ধ	257 নাম : রজন নাগ পিতার নাম: কানু চন্দ্র নাগ বাড়ির নং : n0083 বয়স : 43 লিঙ্গ : পুরুষ	LZL2318939 ফটো উপলব্ধ	258 নাম : রুপন নাগ পিতার নাম: সুরভ নাগ বাড়ির নং : n0091 বয়স : 23 লিঙ্গ : পুরুষ	UHI2703957 ফটো উপলব্ধ
259 নাম : সুজাতা নাগ পিতার নাম: দিলীপ নাগ বাড়ির নং : এন0082 বয়স : 22 লিঙ্গ : মহিলা	UHI2802965 ফটো উপলব্ধ	260 নাম : সুদীপ নাগ পিতার নাম: প্রদীপ নাগ বাড়ির নং : এন000082 বয়স : 23 লিঙ্গ : পুরুষ	UHI2791028 ফটো উপলব্ধ	261 নাম : রতন নাগ পিতার নাম: কানু নাগ বাড়ির নং : n0083 বয়স : 56 লিঙ্গ : পুরুষ	LZL1628403 ফটো উপলব্ধ
262 নাম : জয় নাগ পিতার নাম: কালীদাস নাগ বাড়ির নং : n0082 বয়স : 31 লিঙ্গ : পুরুষ	UHI1740224 ফটো উপলব্ধ	263 নাম : রুপা নাগ স্বামীর নাম: কালীদাস নাগ বাড়ির নং : n0082 বয়স : 51 লিঙ্গ : মহিলা	LZL1627785 ফটো উপলব্ধ	264 নাম : টুলটুলী নাগ স্বামীর নাম: দিলীপ নাগ বাড়ির নং : n0082 বয়স : 41 লিঙ্গ : মহিলা	LZL2318525 ফটো উপলব্ধ
265 নাম : রুপা নাগ (সাধ্য) স্বামীর নাম: বিশ্বজিৎ নাগ বাড়ির নং : n0082 বয়স : 34 লিঙ্গ : মহিলা	UHI1868835 ফটো উপলব্ধ	266 নাম : বিভূ নাগ পিতার নাম: লক্ষন নাগ বাড়ির নং : n0091 বয়স : 42 লিঙ্গ : পুরুষ	LZL2318616 ফটো উপলব্ধ	267 নাম : মিনতী নাগ স্বামীর নাম: লক্ষন নাগ বাড়ির নং : n0091 বয়স : 65 লিঙ্গ : মহিলা	UHI2551711 ফটো উপলব্ধ
268 নাম : সাগরিকা নাগ পিতার নাম: রতন নাগ বাড়ির নং : এন0083 বয়স : 22 লিঙ্গ : মহিলা	UHI2802916 ফটো উপলব্ধ	269 নাম : সুরভ নাগ পিতার নাম: লক্ষন নাগ বাড়ির নং : n0091 বয়স : 44 লিঙ্গ : পুরুষ	LZL2318723 ফটো উপলব্ধ	270 নাম : নিশা নাগ স্বামীর নাম: সুরভ নাগ বাড়ির নং : n0091 বয়স : 42 লিঙ্গ : মহিলা	LZL2318715 ফটো উপলব্ধ



271 নাম : নিতাই নাগ পিতার নাম: লক্ষন নাগ বাড়ির নং : n0091 বয়স : 41 লিঙ্গ : পুরুষ	LZL2318632 ফটো উপলব্ধ	272 নাম : শিল্পি দাস (নাগ) স্বামীর নাম: বিভূ নাগ বাড়ির নং : n0091 বয়স : 38 লিঙ্গ : মহিলা	UHI1395896 ফটো উপলব্ধ	273 নাম : কনকলতা নাগ স্বামীর নাম: নিতাই নাগ বাড়ির নং : n0091 বয়স : 32 লিঙ্গ : মহিলা	UHI1740117 ফটো উপলব্ধ
274 নাম : কুহেলী রায় স্বামীর নাম: দেবশীষ রায় বাড়ির নং : n0083 বয়স : 35 লিঙ্গ : মহিলা	UHI1531441 ফটো উপলব্ধ	275 নাম : দীপালী নাগ (দাস ) স্বামীর নাম: রতন নাগ বাড়ির নং : n0083 বয়স : 39 লিঙ্গ : মহিলা	LZL2752954 ফটো উপলব্ধ	276 নাম : তাপসী পাল ঘোষ স্বামীর নাম: মিতুল ঘোষ বাড়ির নং : n0185 বয়স : 36 লিঙ্গ : মহিলা	UHI1456649 ফটো উপলব্ধ
277 নাম : রুমা বর্মন স্বামীর নাম: সুশীল বর্মন বাড়ির নং : এন000 বয়স : 22 লিঙ্গ : মহিলা	UHI2895035 ফটো উপলব্ধ	278 নাম : প্রমিলা বর্মন পিতার নাম: রমেন্দ্র বর্মন বাড়ির নং : N0046 বয়স : 24 লিঙ্গ : মহিলা	UHI2622868 ফটো উপলব্ধ	279 নাম : সুধা বর্মন স্বামীর নাম: নিত্যানন্দ বর্মন বাড়ির নং : n0163 বয়স : 63 লিঙ্গ : মহিলা	WB/01/004/144499 ফটো উপলব্ধ
280 নাম : মধু রায় (বর্মন) স্বামীর নাম: রুপন বর্মন বাড়ির নং : n0119 বয়স : 36 লিঙ্গ : মহিলা	UHI1531458 ফটো উপলব্ধ	281 নাম : পরিমল বর্মন পিতার নাম: কৃষ্ণকান্ত বর্মন বাড়ির নং : n0096 বয়স : 31 লিঙ্গ : পুরুষ	UHI1740323 ফটো উপলব্ধ	282 নাম : প্রদীপ বর্মন পিতার নাম: জিতেন বর্মন বাড়ির নং : n0116 বয়স : 33 লিঙ্গ : পুরুষ	UHI1632769 ফটো উপলব্ধ
283 নাম : স্বপ্না বর্মন স্বামীর নাম: রমেন্দ্র বর্মন বাড়ির নং : n0117 বয়স : 47 লিঙ্গ : মহিলা	WB/01/004/106100 ফটো উপলব্ধ	Q 284 নাম : দিলীপ বর্মন পিতার নাম: রবি বর্মন বাড়ির নং : বয়স : 35 লিঙ্গ : পুরুষ	UHI1531607 ফটো উপলব্ধ	285 নাম : গোলাপী বর্মন স্বামীর নাম: নিরঞ্জন বর্মন বাড়ির নং : n0116 বয়স : 37 লিঙ্গ : মহিলা	UHI1395912 ফটো উপলব্ধ
286 নাম : রেনুকা বর্মন স্বামীর নাম: হীতিশ বর্মন বাড়ির নং : n0120 বয়স : 55 লিঙ্গ : মহিলা	WB/01/004/153380 ফটো উপলব্ধ	287 নাম : পরেশ বর্মন পিতার নাম: শশী মোহন বর্মন বাড়ির নং : n0170 বয়স : 41 লিঙ্গ : পুরুষ	UHI1398585 ফটো উপলব্ধ	288 নাম : সীমা বর্মন পিতার নাম: রমেন্দ্র বর্মন বাড়ির নং : এন000 বয়স : 23 লিঙ্গ : মহিলা	UHI2895191 ফটো উপলব্ধ
Q 289 নাম : সুধাংশু বর্মন পিতার নাম: রবি বর্মন বাড়ির নং : বয়স : 42 লিঙ্গ : পুরুষ	UHI1632736 ফটো উপলব্ধ	290 নাম : রমেন্দ্র বর্মন পিতার নাম: অমল্য বর্মন বাড়ির নং : n0046 বয়স : 45 লিঙ্গ : পুরুষ	LZL2750362 ফটো উপলব্ধ	291 নাম : প্রমিলা বর্মন স্বামীর নাম: কৃষ্ণ কান্ত বর্মন বাড়ির নং : n0096 বয়স : 60 লিঙ্গ : মহিলা	UHI1868975 ফটো উপলব্ধ
292 নাম : বিনোতা বর্মন স্বামীর নাম: ক্ষীতিশ বর্মন বাড়ির নং : n0119 বয়স : 56 লিঙ্গ : মহিলা	WB/01/004/153750 ফটো উপলব্ধ	293 নাম : অনিল বর্মন পিতার নাম: লক্ষীকান্ত বর্মন বাড়ির নং : n0100 বয়স : 43 লিঙ্গ : পুরুষ	LZL2318830 ফটো উপলব্ধ	294 নাম : সুশীল বর্মন পিতার নাম: লক্ষীকান্ত বর্মন বাড়ির নং : n0100 বয়স : 34 লিঙ্গ : পুরুষ	UHI1531599 ফটো উপলব্ধ
295 নাম : বাসনা বর্মন স্বামীর নাম: কানু বর্মন বাড়ির নং : n0096 বয়স : 44 লিঙ্গ : মহিলা	LZL2750339 ফটো উপলব্ধ	296 নাম : শোভা বর্মন স্বামীর নাম: জীতেন বর্মন বাড়ির নং : n0116 বয়স : 68 লিঙ্গ : মহিলা	WB/01/004/450448 ফটো উপলব্ধ	297 নাম : সুমি বর্মন স্বামীর নাম: পরেশ বর্মন বাড়ির নং : n0169 বয়স : 39 লিঙ্গ : মহিলা	UHI1398627 ফটো উপলব্ধ
298 নাম : সুধা বর্মন স্বামীর নাম: রবি বর্মন বাড়ির নং : n0116 বয়স : 49 লিঙ্গ : মহিলা	UHI1395979 ফটো উপলব্ধ	299 নাম : সুমন বর্মন পিতার নাম: পরেশ বর্মন বাড়ির নং : n0170 বয়স : 28 লিঙ্গ : পুরুষ	UHI2122513 ফটো উপলব্ধ	300 নাম : রিতা দেব সিংহ পিতার নাম: শত্ৰু দেব সিংহ বাড়ির নং : নং163 বয়স : 36 লিঙ্গ : মহিলা	UHI1539634 ফটো উপলব্ধ



301 নাম : রূপন বর্মন পিতার নাম: ক্ষীতিশ বর্মন বাড়ির নং : n0119 বয়স : 36 লিঙ্গ : পুরুষ	UHI1395300 ফটো উপলব্ধ	302 নাম : পূর্ণ বর্মন পিতার নাম: কৃষ্ণকান্ত বর্মন বাড়ির নং : n0096 বয়স : 31 লিঙ্গ : পুরুষ	UHI1740281 ফটো উপলব্ধ	303 নাম : জ্যোতি বর্মন স্বামীর নাম: বিশু বর্মন বাড়ির নং : n0164 বয়স : 33 লিঙ্গ : মহিলা	UHI1740091 ফটো উপলব্ধ
304 নাম : স্বপন বর্মন পিতার নাম: হীতিশ বর্মন বাড়ির নং : n0120 বয়স : 40 লিঙ্গ : পুরুষ	LZL2548931 ফটো উপলব্ধ	305 নাম : হীতিশ বর্মন পিতার নাম: টনাডু বর্মন বাড়ির নং : n0120 বয়স : 61 লিঙ্গ : পুরুষ	WB/01/004/153127 ফটো উপলব্ধ	306 নাম : বিশু বর্মন পিতার নাম: নিত্যানন্দ বর্মন বাড়ির নং : n0164 বয়স : 44 লিঙ্গ : পুরুষ	LZL2253813 ফটো উপলব্ধ
307 নাম : অর্চনা বর্মন পিতার নাম: শুধাংশু বর্মন বাড়ির নং : এন0096 বয়স : 28 লিঙ্গ : মহিলা	UHI2135937 ফটো উপলব্ধ	308 নাম : দধিরাম বর্মন পিতার নাম: কৃষ্ণকান্ত বর্মন বাড়ির নং : n0096 বয়স : 36 লিঙ্গ : পুরুষ	UHI0248419 ফটো উপলব্ধ	Q 309 নাম : রবি বর্মন পিতার নাম: অমলা বর্মন বাড়ির নং : বয়স : 52 লিঙ্গ : পুরুষ	UHI1309319 ফটো উপলব্ধ
310 নাম : উপেনচন্দ্র বর্মন পিতার নাম: অমল্য চন্দ্র বর্মন বাড়ির নং : n0029 বয়স : 69 লিঙ্গ : পুরুষ	WB/01/004/153587 ফটো উপলব্ধ	311 নাম : জীতেন বর্মন পিতার নাম: অমল্য বর্মন বাড়ির নং : n0116 বয়স : 76 লিঙ্গ : পুরুষ	WB/01/004/450446 ফটো উপলব্ধ	312 নাম : তাপসী রায় (বর্মন) স্বামীর নাম: প্রদীপ বর্মন বাড়ির নং : n0116 বয়স : 32 লিঙ্গ : মহিলা	UHI1632975 ফটো উপলব্ধ
313 নাম : কানু বর্মন পিতার নাম: কৃষ্ণ কান্ত বর্মন বাড়ির নং : n0096 বয়স : 43 লিঙ্গ : পুরুষ	LZL2750321 ফটো উপলব্ধ	314 নাম : চিন্তা বর্মন স্বামীর নাম: লক্ষ্মী বর্মন বাড়ির নং : n0100 বয়স : 79 লিঙ্গ : মহিলা	WB/01/004/153365 ফটো উপলব্ধ	315 নাম : শিবু বর্মন পিতার নাম: নিত্যানন্দ বর্মন বাড়ির নং : n0165 বয়স : 40 লিঙ্গ : পুরুষ	LZL2673499 ফটো উপলব্ধ
316 নাম : সাহার আলম স্বামীর নাম: মাহিনুর আলম বাড়ির নং : এন0000 বয়স : 22 লিঙ্গ : মহিলা	UHI2818144 ফটো উপলব্ধ	317 নাম : নবিনুর ইসলাম পিতার নাম: রহিম মিয়া বাড়ির নং : এন000 বয়স : 22 লিঙ্গ : পুরুষ	UHI2860591 ফটো উপলব্ধ	318 নাম : নাজিমা বেগম বিবি স্বামীর নাম: সাহিনোন মিঞা বাড়ির নং : n0103 বয়স : 27 লিঙ্গ : মহিলা	UHI2317766 ফটো উপলব্ধ
319 নাম : মজনু আলম মায়ের নাম: মঞ্জুন বিবি বাড়ির নং : n0108 বয়স : 38 লিঙ্গ : পুরুষ	UHI1309301 ফটো উপলব্ধ	320 নাম : মিনা বিবি খাতুন স্বামীর নাম: জহিরুল মিঞা বাড়ির নং : n0114 বয়স : 36 লিঙ্গ : মহিলা	UHI1309293 ফটো উপলব্ধ	321 নাম : সফিকুল ইসলাম পিতার নাম: ইব্রাহিম মিয়া বাড়ির নং : n0110 বয়স : 44 লিঙ্গ : পুরুষ	LZL2319093 ফটো উপলব্ধ
322 নাম : আলিমা খাতুন (বিবি) স্বামীর নাম: সফিকুল ইসলাম বাড়ির নং : n0110 বয়স : 36 লিঙ্গ : মহিলা	UHI1395821 ফটো উপলব্ধ	323 নাম : জরিলা বিবি স্বামীর নাম: খলিল মিয়া বাড়ির নং : n0114 বয়স : 61 লিঙ্গ : মহিলা	WB/01/004/153314 ফটো উপলব্ধ	324 নাম : লাবু হোসেন পিতার নাম: জাহিরুল মিঞা বাড়ির নং : n0114 বয়স : 23 লিঙ্গ : পুরুষ	UHI2704021 ফটো উপলব্ধ
325 নাম : আমিনা বিবি স্বামীর নাম: জালাল মিয়া বাড়ির নং : n0039 বয়স : 53 লিঙ্গ : মহিলা	WB/01/004/153336 ফটো উপলব্ধ	326 নাম : কাছিরন বিবি স্বামীর নাম: তিসি মিয়া বাড়ির নং : n0024 বয়স : 66 লিঙ্গ : মহিলা	WB/01/004/153394 ফটো উপলব্ধ	327 নাম : করিম মিঞা পিতার নাম: বচির মিঞা বাড়ির নং : n0093 বয়স : 36 লিঙ্গ : পুরুষ	UHI1395904 ফটো উপলব্ধ
328 নাম : মোস্তাফা মিয়া পিতার নাম: সহির মিয়া বাড়ির নং : n0025 বয়স : 43 লিঙ্গ : পুরুষ	LZL2254076 ফটো উপলব্ধ	329 নাম : আমীর হোসেন পিতার নাম: সুকুরমামুদ মিঞা বাড়ির নং : n0103 বয়স : 34 লিঙ্গ : পুরুষ	UHI1632645 ফটো উপলব্ধ	330 নাম : মোনরা বিবি স্বামীর নাম: উমরআলী মিয়া বাড়ির নং : n0042 বয়স : 66 লিঙ্গ : মহিলা	WB/01/004/153353 ফটো উপলব্ধ



331	UHI2670891	নাম : রাইদুল মিয়া পিতার নাম: শুকুর মিয়া বাড়ির নং : N0103 বয়স : 30 লিঙ্গ : পুরুষ	ফটো উপলব্ধ	332	UHI2704039	নাম : রমজান হাদিদ মায়ের নাম: হামিদা খাতুন বাড়ির নং : নং: 07 বয়স : 23 লিঙ্গ : পুরুষ	ফটো উপলব্ধ	333	UHI2655512	নাম : আমিনা বিবি স্বামীর নাম: শুকুরমামুদ মিয়া বাড়ির নং : n0103 বয়স : 61 লিঙ্গ : মহিলা	ফটো উপলব্ধ
334	UHI2656189	নাম : মঞ্জুর বিবি স্বামীর নাম: তপিলউদ্দিন মিয়া বাড়ির নং : n0108 বয়স : 61 লিঙ্গ : মহিলা	ফটো উপলব্ধ	335	UHI1395649	নাম : রেজিনা বিবি (খাতুন) স্বামীর নাম: মোস্তাফা মিয়া বাড়ির নং : n0025 বয়স : 30 লিঙ্গ : মহিলা	ফটো উপলব্ধ	336	UHI1309335	নাম : সাহিনোন মিয়া পিতার নাম: শুকুরমামুদ মিয়া বাড়ির নং : n0103 বয়স : 37 লিঙ্গ : পুরুষ	ফটো উপলব্ধ
337	UHI2317808	নাম : আলপিনা খাতুন স্বামীর নাম: রফিক আলি বাড়ির নং : n0024 বয়স : 29 লিঙ্গ : মহিলা	ফটো উপলব্ধ	338	WB/01/004/153705	নাম : রহিম মিয়া পিতার নাম: উমরআলী মিয়া বাড়ির নং : n0042 বয়স : 56 লিঙ্গ : পুরুষ	ফটো উপলব্ধ	339	UHI1632801	নাম : সাজেদা বেগম স্বামীর নাম: করিম মিয়া বাড়ির নং : n0093 বয়স : 36 লিঙ্গ : মহিলা	ফটো উপলব্ধ
340	WB/01/004/153227	নাম : সরিমন বিবি স্বামীর নাম: কাছু মিয়া বাড়ির নং : n0107 বয়স : 71 লিঙ্গ : মহিলা	ফটো উপলব্ধ	341	WB/01/004/153283	নাম : এলেফজান বিবি স্বামীর নাম: নুরুল আমিন মিয়া বাড়ির নং : n0181 বয়স : 52 লিঙ্গ : মহিলা	ফটো উপলব্ধ	342	UHI2925535	নাম : কচিমন বিবি স্বামীর নাম: সাদেকআলী মিয়া বাড়ির নং : এন000 বয়স : 49 লিঙ্গ : মহিলা	ফটো উপলব্ধ
343	UHI1632744	নাম : রফিক আলি পিতার নাম: তিসি মিয়া বাড়ির নং : n0024 বয়স : 33 লিঙ্গ : পুরুষ	ফটো উপলব্ধ	344	UHI1531417	নাম : বুলবুল খাতুন (বিবি) স্বামীর নাম: আফসার আলী বাড়ির নং : n0110 বয়স : 35 লিঙ্গ : মহিলা	ফটো উপলব্ধ	345	UHI1531581	নাম : মিন্টু আলম মায়ের নাম: মঞ্জুর বিবি বাড়ির নং : n0108 বয়স : 34 লিঙ্গ : পুরুষ	ফটো উপলব্ধ
346	UHI2678274	নাম : জহরা বিবি (খাতুন) স্বামীর নাম: মজনু আলম বাড়ির নং : N0108 বয়স : 33 লিঙ্গ : মহিলা	ফটো উপলব্ধ	347	LZL2674158	নাম : তহলিমা খাতুন স্বামীর নাম: আজিবর বাড়ির নং : n0108 বয়স : 43 লিঙ্গ : মহিলা	ফটো উপলব্ধ	348	UHI2656460	নাম : আজাহার ইসলাম পিতার নাম: জাহরুল মিয়া বাড়ির নং : N0114 বয়স : 24 লিঙ্গ : পুরুষ	ফটো উপলব্ধ
349	LZL2548816	নাম : জাহিরুল মিয়া পিতার নাম: খলিল মিয়া বাড়ির নং : n0114 বয়স : 42 লিঙ্গ : পুরুষ	ফটো উপলব্ধ	350	UHI1868744	নাম : হামিদা খাতুন পিতার নাম: কাছু মিয়া বাড়ির নং : n0107 বয়স : 43 লিঙ্গ : মহিলা	ফটো উপলব্ধ	351	WB/01/004/153685	নাম : লুতফা বিবি স্বামীর নাম: রহিমা মিয়া বাড়ির নং : n0042 বয়স : 49 লিঙ্গ : মহিলা	ফটো উপলব্ধ
352	WB/01/004/153137	নাম : করিমন বিবি স্বামীর নাম: বাছির মিয়া বাড়ির নং : n0093 বয়স : 61 লিঙ্গ : মহিলা	ফটো উপলব্ধ	353	UHI1395656	নাম : হোসনার পারভিন (বিবি) স্বামীর নাম: জিব্রিল মিয়া বাড়ির নং : n0025 বয়স : 40 লিঙ্গ : মহিলা	ফটো উপলব্ধ	354	WB/01/004/153531	নাম : নির্মল বিশ্বাস পিতার নাম: যতীন্দ্র বিশ্বাস বাড়ির নং : n0008 বয়স : 63 লিঙ্গ : পুরুষ	ফটো উপলব্ধ
355	UHI2122570	নাম : কনিকা বিশ্বাস পিতার নাম: নির্মল বিশ্বাস বাড়ির নং : n0008 বয়স : 29 লিঙ্গ : মহিলা	ফটো উপলব্ধ	356	WB/01/004/153624	নাম : জয়ন্তীরানী বিশ্বাস স্বামীর নাম: নির্মল বিশ্বাস বাড়ির নং : n0008 বয়স : 51 লিঙ্গ : মহিলা	ফটো উপলব্ধ	357	LZL2259364	নাম : শীলা বিশ্বাস (গোপ) স্বামীর নাম: দ্বীপেন গোপ বাড়ির নং : n0171 বয়স : 44 লিঙ্গ : মহিলা	ফটো উপলব্ধ
358	WB/01/004/261645	নাম : খুকু বিশ্বাস (সরকার) স্বামীর নাম: সনজিৎ সরকার বাড়ির নং : n0172 বয়স : 50 লিঙ্গ : মহিলা	ফটো উপলব্ধ	359	UHI0249110	নাম : মফিজুল মিয়া পিতার নাম: আনোয়ার মিয়া বাড়ির নং : n0012 বয়স : 40 লিঙ্গ : পুরুষ	ফটো উপলব্ধ	360	LZL1458504	নাম : সফিয়ার রহমান পিতার নাম: আনোয়ার মিয়া বাড়ির নং : n0012 বয়স : 44 লিঙ্গ : পুরুষ	ফটো উপলব্ধ



361 নাম : আঞ্জুয়ার বেগম পিতার নাম : আনোয়ার মিয়া বাড়ির নং : n0012 বয়স : 32 লিঙ্গ : মহিলা	UHI0249102 ফটো উপলব্ধ	362 নাম : সবোদা বেওয়া স্বামীর নাম : আনোয়ার মিয়া বাড়ির নং : n0012 বয়স : 65 লিঙ্গ : মহিলা	WB/01/004/153094 ফটো উপলব্ধ	363 নাম : সামসুন নাহার স্বামীর নাম : সাফিয়ার রহমান বাড়ির নং : n0012 বয়স : 32 লিঙ্গ : মহিলা	UHI1869056 ফটো উপলব্ধ
364 নাম : বলবলি বেগম (বিবি) স্বামীর নাম : সাফিয়ার মিয়া বাড়ির নং : n0140 বয়স : 33 লিঙ্গ : মহিলা	UHI1632876 ফটো উপলব্ধ	365 নাম : আশালতা বৈদ্য স্বামীর নাম : শংকর বৈদ্য বাড়ির নং : n0142 বয়স : 53 লিঙ্গ : মহিলা	WB/01/004/153292 ফটো উপলব্ধ	366 নাম : পরিমল বৈদ্য পিতার নাম : কানুমোহন বৈদ্য বাড়ির নং : n0142 বয়স : 41 লিঙ্গ : পুরুষ	LZL2318301 ফটো উপলব্ধ
367 নাম : সুস্মিতা বৈদ্য পিতার নাম : শংকর চন্দ্র বৈদ্য বাড়ির নং : n0142 বয়স : 31 লিঙ্গ : মহিলা	UHI1740133 ফটো উপলব্ধ	368 নাম : উত্তম বৈদ্য পিতার নাম : কানুমোহন বৈদ্য বাড়ির নং : n0142 বয়স : 52 লিঙ্গ : পুরুষ	WB/01/004/253541 ফটো উপলব্ধ	369 নাম : সূতপা বৈদ্য পিতার নাম : শংকর বৈদ্য বাড়ির নং : n0142 বয়স : 30 লিঙ্গ : মহিলা	UHI1868751 ফটো উপলব্ধ
370 নাম : জয়া দাস বৈদ্য স্বামীর নাম : উত্তম বৈদ্য বাড়ির নং : n0142 বয়স : 41 লিঙ্গ : মহিলা	CFC3469079 ফটো উপলব্ধ	371 নাম : মীরা বৈশ্য বৈদ্য স্বামীর নাম : পরিমল বৈদ্য বাড়ির নং : n0192 বয়স : 32 লিঙ্গ : মহিলা	UHI1861384 ফটো উপলব্ধ	372 নাম : গুণদীপ মজুমদার পিতার নাম : সমীর মজুমদার বাড়ির নং : n0089 বয়স : 30 লিঙ্গ : পুরুষ	UHI1868843 ফটো উপলব্ধ
373 নাম : স্বপন মজুমদার পিতার নাম : আশুতোষ মজুমদার বাড়ির নং : n0089 বয়স : 55 লিঙ্গ : পুরুষ	UHI2558484 ফটো উপলব্ধ	374 নাম : উত্তম মজুমদার পিতার নাম : আশুতোষ মজুমদার বাড়ির নং : n0089 বয়স : 51 লিঙ্গ : পুরুষ	WB/01/004/153233 ফটো উপলব্ধ	375 নাম : পপি কুর (মজুমদার) স্বামীর নাম : উত্তম মজুমদার বাড়ির নং : n0089 বয়স : 41 লিঙ্গ : মহিলা	UHI1531318 ফটো উপলব্ধ
376 নাম : প্রমীলা মজুমদার স্বামীর নাম : সমীর মজুমদার বাড়ির নং : n0089 বয়স : 52 লিঙ্গ : মহিলা	WB/01/004/153027 ফটো উপলব্ধ	377 নাম : সমির মজুমদার পিতার নাম : আশুতোষ মজুমদার বাড়ির নং : n0089 বয়স : 58 লিঙ্গ : পুরুষ	WB/01/004/153028 ফটো উপলব্ধ	378 নাম : পূর্ণিমা মন্ডল (সরকার) স্বামীর নাম : দীপক মন্ডল বাড়ির নং : n0141 বয়স : 32 লিঙ্গ : মহিলা	UHI1740141 ফটো উপলব্ধ
379 নাম : বাপি মণ্ডল পিতার নাম : ক্ষিতীশ মণ্ডল বাড়ির নং : n0141 বয়স : 34 লিঙ্গ : পুরুষ	UHI1395540 ফটো উপলব্ধ	380 নাম : দীপক মণ্ডল পিতার নাম : ক্ষিতীশ মণ্ডল বাড়ির নং : n0141 বয়স : 44 লিঙ্গ : পুরুষ	LZL2052173 ফটো উপলব্ধ	381 নাম : মায়ামন্ডল স্বামীর নাম : ক্ষিতীশ মন্ডল বাড়ির নং : n0141 বয়স : 66 লিঙ্গ : মহিলা	WB/01/004/153727 ফটো উপলব্ধ
382 নাম : শঙ্কর মণ্ডল পিতার নাম : ক্ষিতীশ মণ্ডল বাড়ির নং : n0141 বয়স : 43 লিঙ্গ : পুরুষ	LZL2052181 ফটো উপলব্ধ	383 নাম : শিখা মহন্ত পিতার নাম : শশী মহন্ত বাড়ির নং : এন0030 বয়স : 25 লিঙ্গ : মহিলা	UHI2895217 ফটো উপলব্ধ	384 নাম : গোপাল মহন্ত পিতার নাম : শশী মহন্ত বাড়ির নং : n0030 বয়স : 26 লিঙ্গ : পুরুষ	UHI2385995 ফটো উপলব্ধ
385 নাম : লীলা বর্মন মহন্ত স্বামীর নাম : শশী মহন্ত বাড়ির নং : n0030 বয়স : 44 লিঙ্গ : মহিলা	LZL2318327 ফটো উপলব্ধ	386 নাম : শশী মহন্ত পিতার নাম : গোবর্দন মহন্ত বাড়ির নং : n0030 বয়স : 54 লিঙ্গ : পুরুষ	WB/01/004/216446 ফটো উপলব্ধ	387 নাম : পূজা সরকার মহন্ত স্বামীর নাম : গোপাল মহন্ত বাড়ির নং : এন000 বয়স : 24 লিঙ্গ : মহিলা	UHI2895233 ফটো উপলব্ধ
388 নাম : রাজীব মিশ্র পিতার নাম : মনোর উদ্দীন মিশ্র বাড়ির নং : n0176 বয়স : 33 লিঙ্গ : পুরুষ	UHI1632447 ফটো উপলব্ধ	389 নাম : মনোর উদ্দীন মিশ্র পিতার নাম : আলি বকস বাড়ির নং : n0175 বয়স : 33 লিঙ্গ : পুরুষ	UHI0239582 ফটো উপলব্ধ	390 নাম : সাহাবুল মিয়া পিতার নাম : জলিম মিশ্র বাড়ির নং : n0113 বয়স : 28 লিঙ্গ : পুরুষ	UHI2122505 ফটো উপলব্ধ



391 নাম : আলিমুদ্দিন মিঞা পিতার নাম : আব্দুল মিঞা বাড়ির নং : n0144 বয়স : 57 লিঙ্গ : পুরুষ	UHI2555480 ফটো উপলব্ধ	392 নাম : জলিম মিঞা পিতার নাম : সহির মিয়া বাড়ির নং : n0113 বয়স : 51 লিঙ্গ : পুরুষ	UHI2563831 ফটো উপলব্ধ	393 নাম : অর্জুনা খাতুন স্বামীর নাম : জাকের মিঞা বাড়ির নং : n01633 বয়স : 38 লিঙ্গ : মহিলা	UHI1396001 ফটো উপলব্ধ
394 নাম : জাকের মিঞা পিতার নাম : সহির মিয়া বাড়ির নং : n01633 বয়স : 40 লিঙ্গ : পুরুষ	UHI1309210 ফটো উপলব্ধ	395 নাম : মোদার আহমেদ পিতার নাম : আলিমুদ্দিন মিঞা বাড়ির নং : n0144 বয়স : 26 লিঙ্গ : পুরুষ	UHI2385987 ফটো উপলব্ধ	396 নাম : ফিরোজ মিঞা পিতার নাম : মনোর উদ্দিন মিঞা বাড়ির নং : n01744 বয়স : 33 লিঙ্গ : পুরুষ	UHI1632454 ফটো উপলব্ধ
397 নাম : মামুদা বিবি স্বামীর নাম : আলিমুদ্দিন মিঞা বাড়ির নং : n0144 বয়স : 49 লিঙ্গ : মহিলা	UHI2551679 ফটো উপলব্ধ	398 নাম : মহ আজিজ আলী পিতার নাম : আলিমুদ্দিন মিয়া বাড়ির নং : n0144 বয়স : 31 লিঙ্গ : পুরুষ	UHI1740331 ফটো উপলব্ধ	399 নাম : মোজাফফর আহমেদ পিতার নাম : আলিমুদ্দিন মিয়া বাড়ির নং : n0144 বয়স : 29 লিঙ্গ : পুরুষ	UHI2012185 ফটো উপলব্ধ
400 নাম : মৌসুমি খাতুন স্বামীর নাম : মোহাম্মদ আজিজ আলী বাড়ির নং : খোন্টা বয়স : 24 লিঙ্গ : মহিলা	UHI2985778 ফটো উপলব্ধ	401 নাম : নুরইসলাম মিয়া পিতার নাম : বয়জউদ্দিন মিয়া বাড়ির নং : n0037 বয়স : 56 লিঙ্গ : পুরুষ	WB/01/004/153603 ফটো উপলব্ধ	402 নাম : নবাবুদ্দিন মিয়া পিতার নাম : লালু মিয়া বাড়ির নং : n0121 বয়স : 61 লিঙ্গ : পুরুষ	WB/01/004/153098 ফটো উপলব্ধ
403 নাম : রুপসুনা বেগম (বিবি) স্বামীর নাম : জামেরুল হোসেন বাড়ির নং : n0145 বয়স : 30 লিঙ্গ : মহিলা	UHI2012177 ফটো উপলব্ধ	404 নাম : হাজরা বানু স্বামীর নাম : আনোয়ার হোসেন বাড়ির নং : n0097 বয়স : 36 লিঙ্গ : মহিলা	UHI1740190 ফটো উপলব্ধ	405 নাম : জামিল হোসেন পিতার নাম : ওয়াব আলী মিঞা বাড়ির নং : এন0000 বয়স : 26 লিঙ্গ : পুরুষ	UHI2860518 ফটো উপলব্ধ
406 নাম : ফছিরন বিবি স্বামীর নাম : বয়জউদ্দিন মিয়া বাড়ির নং : n0037 বয়স : 76 লিঙ্গ : মহিলা	WB/01/004/153120 ফটো উপলব্ধ	407 নাম : মজিদুল মিয়া পিতার নাম : সহিরউদ্দিন মিয়া বাড়ির নং : n0041 বয়স : 56 লিঙ্গ : পুরুষ	WB/01/004/153411 ফটো উপলব্ধ	408 নাম : জেনার হোসেন পিতার নাম : জব্বার মিঞা বাড়ির নং : n0094 বয়স : 39 লিঙ্গ : পুরুষ	UHI0249540 ফটো উপলব্ধ
409 নাম : সপিকুল ইসলাম পিতার নাম : জহরুল মিঞা বাড়ির নং : n0032 বয়স : 27 লিঙ্গ : পুরুষ	UHI2317675 ফটো উপলব্ধ	410 নাম : দেলোয়ার হোসেন পিতার নাম : জামাল মিয়া বাড়ির নং : n0040 বয়স : 64 লিঙ্গ : পুরুষ	WB/01/004/153601 ফটো উপলব্ধ	411 নাম : রিয়া বেগম পিতার নাম : রহমত আলী বাড়ির নং : এন00095 বয়স : 23 লিঙ্গ : মহিলা	UHI2791267 ফটো উপলব্ধ
412 নাম : মোজ্জার মিয়া পিতার নাম : গিয়াসউদ্দিন মিয়া বাড়ির নং : n0097 বয়স : 66 লিঙ্গ : পুরুষ	WB/01/004/153340 ফটো উপলব্ধ	413 নাম : জামেরুল হোসেন পিতার নাম : নুরুল আমিন মিঞা বাড়ির নং : n0145 বয়স : 33 লিঙ্গ : পুরুষ	UHI1632629 ফটো উপলব্ধ	414 নাম : রফিকা পারভীন পিতার নাম : রফিকুল ইসলাম বাড়ির নং : এন0005 বয়স : 23 লিঙ্গ : মহিলা	UHI2820553 ফটো উপলব্ধ
415 নাম : সাহেরুল আমিন পিতার নাম : নুরুল আমিন মিয়া বাড়ির নং : n0145 বয়স : 23 লিঙ্গ : পুরুষ	LZL2319028 ফটো উপলব্ধ	416 নাম : সফিকুল মিঞা পিতার নাম : নুর আমিন মিঞা বাড়ির নং : n0037 বয়স : 23 লিঙ্গ : পুরুষ	UHI2703965 ফটো উপলব্ধ	417 নাম : হাসিনা বেগম স্বামীর নাম : রফিকুল ইসলাম বাড়ির নং : এন00032 বয়স : 26 লিঙ্গ : মহিলা	UHI2803104 ফটো উপলব্ধ
418 নাম : এসনা বিবি স্বামীর নাম : নুরইসলাম মিয়া বাড়ির নং : n0037 বয়স : 50 লিঙ্গ : মহিলা	WB/01/004/153121 ফটো উপলব্ধ	419 নাম : নরুলআমিন মিয়া পিতার নাম : আব্দুল মিয়া বাড়ির নং : n0145 বয়স : 76 লিঙ্গ : পুরুষ	WB/01/004/153291 ফটো উপলব্ধ	420 নাম : জেলেকা বিবি স্বামীর নাম : জব্বার মিয়া বাড়ির নং : n0094 বয়স : 56 লিঙ্গ : মহিলা	WB/01/004/153145 ফটো উপলব্ধ



421 নাম : আব্দুলহক মিয়া পিতার নাম: কদরউদ্দিন মিয়া বাড়ির নং : n0095 বয়স : 61 লিঙ্গ : পুরুষ ফটো উপলব্ধ	WB/01/004/153464	422 নাম : মোবারক আলী পিতার নাম: কদরউদ্দিন মিয়া বাড়ির নং : n0095 বয়স : 56 লিঙ্গ : পুরুষ ফটো উপলব্ধ	UHI2991255	423 নাম : এনিচা বিবি স্বামীর নাম: মোবারক মিয়া বাড়ির নং : n0095 বয়স : 40 লিঙ্গ : মহিলা ফটো উপলব্ধ	LZL2318665
424 নাম : জাহানুর ইসলাম পিতার নাম: নেছারউদ্দিন মিয়া বাড়ির নং : n0115 বয়স : 31 লিঙ্গ : পুরুষ ফটো উপলব্ধ	UHI1740349	425 নাম : মর্জিনা বিবি স্বামীর নাম: নবাবউদ্দিন মিয়া বাড়ির নং : n0121 বয়স : 56 লিঙ্গ : মহিলা ফটো উপলব্ধ	WB/01/004/153083	426 নাম : আমজাদ হোসেন পিতার নাম: মোজগার মিয়া বাড়ির নং : n0097 বয়স : 38 লিঙ্গ : পুরুষ ফটো উপলব্ধ	UHI0249664
427 নাম : সাহিদা খাতুন বিবি স্বামীর নাম: আমজাদ হোসেন বাড়ির নং : n0097 বয়স : 37 লিঙ্গ : মহিলা ফটো উপলব্ধ	UHI1395995	428 নাম : ফাতেমা বিবি স্বামীর নাম: দেলোয়ার হোসেন বাড়ির নং : n0040 বয়স : 51 লিঙ্গ : মহিলা ফটো উপলব্ধ	LZL2318244	429 নাম : আনোয়ার হোসেন পিতার নাম: জামাল মিয়া বাড়ির নং : n0040 বয়স : 61 লিঙ্গ : পুরুষ ফটো উপলব্ধ	WB/01/004/153352
430 নাম : রেজিনা বিবি স্বামীর নাম: আনোয়ার হোসেন বাড়ির নং : n0040 বয়স : 50 লিঙ্গ : মহিলা ফটো উপলব্ধ	WB/01/004/153346	431 নাম : নির্মল সরকার পিতার নাম: উপেন্দ্রকিশোর সরকার বাড়ির নং : n0043 বয়স : 63 লিঙ্গ : পুরুষ ফটো উপলব্ধ	WB/01/004/153719	432 নাম : সাহেব হোসেন পিতার নাম: সাজাল মিয়া বাড়ির নং : n0040 বয়স : 47 লিঙ্গ : পুরুষ ফটো উপলব্ধ	UHI1740240
433 নাম : আয়েয়া খাতুন পিতার নাম: আমছার মিয়া বাড়ির নং : n0011 বয়স : 29 লিঙ্গ : মহিলা ফটো উপলব্ধ	UHI2012292	434 নাম : ময়েজউদ্দিন মিয়া পিতার নাম: শামিতুল্লা মিয়া বাড়ির নং : n0111 বয়স : 71 লিঙ্গ : পুরুষ ফটো উপলব্ধ	WB/01/004/153101	435 নাম : আহাম্মদ মিয়া পিতার নাম: সাহানত মিয়া বাড়ির নং : n0044 বয়স : 66 লিঙ্গ : পুরুষ ফটো উপলব্ধ	WB/01/004/153200
436 নাম : বর্না সরকার স্বামীর নাম: নির্মল সরকার বাড়ির নং : n0043 বয়স : 40 লিঙ্গ : মহিলা ফটো উপলব্ধ	LZL2750388	437 নাম : মনিজা খাতুন (বিবি) স্বামীর নাম: নুরুল হক বাড়ির নং : n0037 বয়স : 44 লিঙ্গ : মহিলা ফটো উপলব্ধ	LZL2813541	438 নাম : রাবিয়া বিবি স্বামীর নাম: জামাল মিয়া বাড়ির নং : n0040 বয়স : 76 লিঙ্গ : মহিলা ফটো উপলব্ধ	WB/01/004/153376
439 নাম : এরসাদ আলম পিতার নাম: মোবারক আলি বাড়ির নং : n0095 বয়স : 28 লিঙ্গ : পুরুষ ফটো উপলব্ধ	UHI2122604	440 নাম : জেলেকা বিবি স্বামীর নাম: মনছের মিয়া বাড়ির নং : n0035 বয়স : 71 লিঙ্গ : মহিলা ফটো উপলব্ধ	WB/01/004/153410	441 নাম : মজন হক পিতার নাম: মঃ নুরুল হক বাড়ির নং : N037 বয়স : 24 লিঙ্গ : পুরুষ ফটো উপলব্ধ	UHI2656122
442 নাম : রেজাউল হোসেন পিতার নাম: আজিজুল মিয়া বাড়ির নং : n0098 বয়স : 28 লিঙ্গ : পুরুষ ফটো উপলব্ধ	UHI2365344	443 নাম : রেজিনা খাতুন পিতার নাম: জহরুল মিয়া বাড়ির নং : N0032 বয়স : 26 লিঙ্গ : মহিলা ফটো উপলব্ধ	UHI2622835	444 নাম : সাদেকআলী মিয়া পিতার নাম: আব্দুলকাদের মিয়া বাড়ির নং : n0051 বয়স : 53 লিঙ্গ : পুরুষ ফটো উপলব্ধ	WB/01/004/153347
445 নাম : আজিজার হোসেন পিতার নাম: সেরাজুল মিয়া বাড়ির নং : n0102 বয়স : 36 লিঙ্গ : পুরুষ ফটো উপলব্ধ	UHI1395359	446 নাম : সাহেব হোসেন পিতার নাম: অসরাব আলী মিয়া বাড়ির নং : n0112 বয়স : 25 লিঙ্গ : পুরুষ ফটো উপলব্ধ	UHI2656155	447 নাম : জব্বার মিয়া পিতার নাম: মহালাম মিয়া বাড়ির নং : n0094 বয়স : 69 লিঙ্গ : পুরুষ ফটো উপলব্ধ	WB/01/004/153162
448 নাম : জাকিরুল মিয়া পিতার নাম: মোহসেন মিয়া বাড়ির নং : n0193 বয়স : 40 লিঙ্গ : পুরুষ ফটো উপলব্ধ	LZL2318731	449 নাম : মনিরুল ইসলাম পিতার নাম: জাকিরুল ইসলাম বাড়ির নং : এন000 বয়স : 20 লিঙ্গ : পুরুষ ফটো উপলব্ধ	UHI2941755	450 নাম : আশ্বিয়া খাতুন পিতার নাম: আহাম্মদ মিয়া বাড়ির নং : n0044 বয়স : 39 লিঙ্গ : মহিলা ফটো উপলব্ধ	LZL2750131



451 নাম : রমজান খাতুন স্বামীর নাম : আমছার মিয়া বাড়ির নং : n00129 বয়স : 29 লিঙ্গ : পুরুষ	UHI2365369 ফটো উপলব্ধ	452 নাম : আঞ্জুমা খাতুন বিবি স্বামীর নাম : মঠু আলম বাড়ির নং : n0111 বয়স : 32 লিঙ্গ : মহিলা	UHI2317758 ফটো উপলব্ধ	453 নাম : রঞ্জনা বেগম বিবি স্বামীর নাম : আজিজার হোসেন বাড়ির নং : n0102 বয়স : 27 লিঙ্গ : মহিলা	UHI2317816 ফটো উপলব্ধ
454 নাম : সাহেলা খাতুন স্বামীর নাম : আমিরুল আমিন বাড়ির নং : n0145 বয়স : 32 লিঙ্গ : মহিলা	UHI1740125 ফটো উপলব্ধ	455 নাম : আমিরুল আমিন পিতার নাম : নুরুল আমিন বাড়ির নং : n0145 বয়স : 30 লিঙ্গ : পুরুষ	LZL2750396 ফটো উপলব্ধ	456 নাম : ওয়াবআলী মিয়া পিতার নাম : আব্দুলকাদের মিয়া বাড়ির নং : n0050 বয়স : 87 লিঙ্গ : পুরুষ	WB/01/004/153075 ফটো উপলব্ধ
457 নাম : আলিমা খাতুন স্বামীর নাম : জেনার হোসেন বাড়ির নং : n0094 বয়স : 31 লিঙ্গ : মহিলা	UHI1868959 ফটো উপলব্ধ	458 নাম : নেছারউদ্দিন মিয়া পিতার নাম : জামাল মিয়া বাড়ির নং : n0115 বয়স : 71 লিঙ্গ : পুরুষ	WB/01/004/153764 ফটো উপলব্ধ	459 নাম : জাহেরা বিবি স্বামীর নাম : নেছারুদ্দিন মিয়া বাড়ির নং : n0115 বয়স : 63 লিঙ্গ : মহিলা	WB/01/004/153344 ফটো উপলব্ধ
460 নাম : সাহেল হোসেন পিতার নাম : সাদেক আলী মিয়া বাড়ির নং : n0051 বয়স : 27 লিঙ্গ : পুরুষ	UHI2365377 ফটো উপলব্ধ	461 নাম : জামিনা বিবি স্বামীর নাম : জয়াব আলি মিয়া বাড়ির নং : n0050 বয়স : 23 লিঙ্গ : মহিলা	LZL2318921 ফটো উপলব্ধ	462 নাম : রুপসানা পাড়াভন পিতার নাম : ওয়াবআলি মিয়া বাড়ির নং : খোন্টা বয়স : 20 লিঙ্গ : মহিলা	UHI2985273 ফটো উপলব্ধ
463 নাম : সাদেক আলি পিতার নাম : সাদেক আলি মিয়া বাড়ির নং : এন005 বয়স : 22 লিঙ্গ : পুরুষ	UHI2803260 ফটো উপলব্ধ	464 নাম : মেজোয়ান হোসেন পিতার নাম : মজিদুল মিয়া বাড়ির নং : N0041 বয়স : 27 লিঙ্গ : পুরুষ	UHI2655991 ফটো উপলব্ধ	465 নাম : হাছনা বিবি স্বামীর নাম : আমিরুল আমিন বাড়ির নং : n0145 বয়স : 23 লিঙ্গ : মহিলা	UHI1395565 ফটো উপলব্ধ
466 নাম : রাহুল মিয়া পিতার নাম : আমিনুল মিয়া বাড়ির নং : n0098 বয়স : 28 লিঙ্গ : পুরুষ	UHI2122471 ফটো উপলব্ধ	467 নাম : একামুল হক পিতার নাম : নুরইসলাম মিয়া বাড়ির নং : n0037 বয়স : 28 লিঙ্গ : পুরুষ	UHI2122521 ফটো উপলব্ধ	468 নাম : আছিরন বিবি স্বামীর নাম : মজিদুল মিয়া বাড়ির নং : n0041 বয়স : 50 লিঙ্গ : মহিলা	WB/01/004/153379 ফটো উপলব্ধ
469 নাম : তমিজুন বিবি স্বামীর নাম : এসরাইল মিয়া বাড়ির নং : n0043 বয়স : 66 লিঙ্গ : মহিলা	WB/01/004/153348 ফটো উপলব্ধ	470 নাম : তাপিজুল হক পিতার নাম : এসরাইল মিয়া বাড়ির নং : n0043 বয়স : 30 লিঙ্গ : পুরুষ	UHI1868967 ফটো উপলব্ধ	471 নাম : ছকিনা বিবি স্বামীর নাম : আহাম্মাদ মিয়া বাড়ির নং : n0044 বয়স : 55 লিঙ্গ : মহিলা	WB/01/004/153341 ফটো উপলব্ধ
472 নাম : নুরআমিন মিয়া পিতার নাম : বয়জউদ্দিন মিয়া বাড়ির নং : n0037 বয়স : 53 লিঙ্গ : পুরুষ	WB/01/004/153660 ফটো উপলব্ধ	473 নাম : ছুপিয়া বিবি স্বামীর নাম : নুর আমিন মিয়া বাড়ির নং : n0037 বয়স : 30 লিঙ্গ : মহিলা	LZL2318954 ফটো উপলব্ধ	474 নাম : মেহের বানু মায়ের নাম : অম্বিয়া খাতুন বাড়ির নং : এন0044 বয়স : 21 লিঙ্গ : মহিলা	UHI2966364 ফটো উপলব্ধ
475 নাম : মমিনা বিবি স্বামীর নাম : জহুরুল মিয়া বাড়ির নং : n0032 বয়স : 50 লিঙ্গ : মহিলা	WB/01/004/153257 ফটো উপলব্ধ	476 নাম : নবিজন বিবি স্বামীর নাম : আব্দুলসামাদ মিয়া বাড়ির নং : n0033 বয়স : 71 লিঙ্গ : মহিলা	WB/01/004/153279 ফটো উপলব্ধ	477 নাম : আর্জিনা বিবি স্বামীর নাম : নজরুল মিয়া বাড়ির নং : n0033 বয়স : 40 লিঙ্গ : মহিলা	LZL2318673 ফটো উপলব্ধ
478 নাম : জেনার হোসেন পিতার নাম : মনহের মিয়া বাড়ির নং : n0035 বয়স : 52 লিঙ্গ : পুরুষ	WB/01/004/153525 ফটো উপলব্ধ	479 নাম : আইবুল হোসেন পিতার নাম : সেরাজুল মিয়া বাড়ির নং : n0102 বয়স : 33 লিঙ্গ : পুরুষ	UHI1740174 ফটো উপলব্ধ	480 নাম : মমিনুর হোসেন পিতার নাম : জেনার হোসেন বাড়ির নং : n0035 বয়স : 26 লিঙ্গ : পুরুষ	UHI2386019 ফটো উপলব্ধ



481 নাম : আলোমুনীর আলি পিতার নাম : দাদেক আলি মিয়া বাড়ির নং : n0041 বয়স : 29 লিঙ্গ : পুরুষ	UHI2385979 ফটো উপলব্ধ	482 নাম : তাজিরুল হক পিতার নাম : এসরাইল মিয়া বাড়ির নং : n0043 বয়স : 29 লিঙ্গ : পুরুষ	UHI2317824 ফটো উপলব্ধ	483 নাম : নাজির হোসেন পিতার নাম : আনছার আলী মিয়া বাড়ির নং : n0011 বয়স : 23 লিঙ্গ : পুরুষ	UHI1395490 ফটো উপলব্ধ
484 নাম : আনা বেগম স্বামীর নাম : ওয়াজ মিয়া বাড়ির নং : n0098 বয়স : 66 লিঙ্গ : মহিলা	UHI2012227 ফটো উপলব্ধ	485 নাম : আজিনুর হোসেন পিতার নাম : ওয়াজ মিয়া বাড়ির নং : n0098 বয়স : 42 লিঙ্গ : পুরুষ	LZL2318996 ফটো উপলব্ধ	486 নাম : আমিনুর ইসলাম পিতার নাম : মোবারক আলী বাড়ির নং : N0095 বয়স : 24 লিঙ্গ : পুরুষ	UHI2670917 ফটো উপলব্ধ
487 নাম : মিনিজা বিবি স্বামীর নাম : আব্দুলহক বাড়ির নং : n0095 বয়স : 53 লিঙ্গ : মহিলা	WB/01/004/153475 ফটো উপলব্ধ	488 নাম : আবিয়া বিবি স্বামীর নাম : মোজগার মিয়া বাড়ির নং : n0097 বয়স : 61 লিঙ্গ : মহিলা	WB/01/004/153364 ফটো উপলব্ধ	489 নাম : এনামুল আলি পিতার নাম : মোবারক আলি বাড়ির নং : এন ০০৯৫ বয়স : 26 লিঙ্গ : পুরুষ	UHI2429462 ফটো উপলব্ধ
490 নাম : রহমাদ মিয়া পিতার নাম : কদরউদ্দিন মিয়া বাড়ির নং : n0095 বয়স : 53 লিঙ্গ : পুরুষ	WB/01/004/153318 ফটো উপলব্ধ	491 নাম : নূর নাহার খাতুন (বিবি) স্বামীর নাম : উমির হোসেন বাড়ির নং : n0011 বয়স : 33 লিঙ্গ : মহিলা	UHI2122620 ফটো উপলব্ধ	492 নাম : সাহেবা বিবি স্বামীর নাম : নূরুল মিয়া বাড়ির নং : n0145 বয়স : 67 লিঙ্গ : মহিলা	WB/01/004/153683 ফটো উপলব্ধ
493 নাম : মঞ্জো নূরুল হক পিতার নাম : ওয়াজ উদ্দিন বাড়ির নং : n0037 বয়স : 45 লিঙ্গ : পুরুষ	LZL2318640 ফটো উপলব্ধ	494 নাম : ফিরদৌস হোসেন পিতার নাম : দেলোয়ার হোসেন বাড়ির নং : n0040 বয়স : 35 লিঙ্গ : পুরুষ	UHI1396019 ফটো উপলব্ধ	495 নাম : আব্দুলসামাদ মিয়া পিতার নাম : আলাউদ্দিন মিয়া বাড়ির নং : n0033 বয়স : 82 লিঙ্গ : পুরুষ	LZL2318350 ফটো উপলব্ধ
496 নাম : মঞ্জো নাজরুল ইসলাম পিতার নাম : আব্দুল সামাদ মিয়া বাড়ির নং : n0033 বয়স : 42 লিঙ্গ : পুরুষ	LZL2318780 ফটো উপলব্ধ	497 নাম : রমজান আলী পিতার নাম : নাজরুল মিয়া বাড়ির নং : এন00033 বয়স : 20 লিঙ্গ : পুরুষ	UHI2958114 ফটো উপলব্ধ	498 নাম : মমতা বিবি স্বামীর নাম : জেনার হোসেন বাড়ির নং : n0035 বয়স : 50 লিঙ্গ : মহিলা	WB/01/004/219519 ফটো উপলব্ধ
499 নাম : মিঠু আলম পিতার নাম : ওয়াজ উদ্দিন মিয়া বাড়ির নং : n0111 বয়স : 33 লিঙ্গ : পুরুষ	UHI1531532 ফটো উপলব্ধ	500 নাম : নবাব হোসেন পিতার নাম : সাজল মিয়া বাড়ির নং : n00102 বয়স : 32 লিঙ্গ : পুরুষ	UHI1740273 ফটো উপলব্ধ	501 নাম : নিলুফা বেগম স্বামীর নাম : আইবুল হোসেন বাড়ির নং : এন0102 বয়স : 23 লিঙ্গ : মহিলা	UHI2804425 ফটো উপলব্ধ
502 নাম : কলেজা বিবি স্বামীর নাম : রহমত আলি বাড়ির নং : n0095 বয়স : 40 লিঙ্গ : মহিলা	LZL2548873 ফটো উপলব্ধ	503 নাম : দিলজান বিবি স্বামীর নাম : আজগার মিয়া বাড়ির নং : n0099 বয়স : 61 লিঙ্গ : মহিলা	WB/01/004/153229 ফটো উপলব্ধ	504 নাম : আসরাব মিয়া পিতার নাম : তিসি মিয়া বাড়ির নং : n0112 বয়স : 56 লিঙ্গ : পুরুষ	WB/01/004/153171 ফটো উপলব্ধ
505 নাম : সাহুরা বানু স্বামীর নাম : সাসরাব আলী বাড়ির নং : n0112 বয়স : 45 লিঙ্গ : মহিলা	LZL2318343 ফটো উপলব্ধ	506 নাম : সাজল মিয়া পিতার নাম : হোরপা মিয়া বাড়ির নং : n0010 বয়স : 57 লিঙ্গ : পুরুষ	WB/01/004/153079 ফটো উপলব্ধ	507 নাম : ফিয়ানা খাতুন স্বামীর নাম : নবাব হোসেন বাড়ির নং : এন000 বয়স : 23 লিঙ্গ : মহিলা	UHI2941938 ফটো উপলব্ধ
508 নাম : হামিদা বিবি স্বামীর নাম : ময়াজউদ্দিন মিয়া বাড়ির নং : n0111 বয়স : 63 লিঙ্গ : মহিলা	WB/01/004/153068 ফটো উপলব্ধ	509 নাম : আমিনা বিবি স্বামীর নাম : আনছার মিয়া বাড়ির নং : n0011 বয়স : 57 লিঙ্গ : মহিলা	WB/01/004/153468 ফটো উপলব্ধ	510 নাম : এজানা খাতুন বিবি স্বামীর নাম : আজিনুর হোসেন বাড়ির নং : n0098 বয়স : 37 লিঙ্গ : মহিলা	UHI1632793 ফটো উপলব্ধ



511 নাম : মনছের মিয়া পিতার নাম: দরে মিয়া বাড়ির নং : n0035 বয়স : 82 লিঙ্গ : পুরুষ	WB/01/004/153219	ফটো উপলব্ধ	512 নাম : বয়জউদ্দিন মিয়া পিতার নাম: আবেতুল্লা মিয়া বাড়ির নং : n0037 বয়স : 101 লিঙ্গ : পুরুষ	WB/01/004/153150	ফটো উপলব্ধ	513 নাম : সেরাজুল মিয়া পিতার নাম: সমসের মিয়া বাড়ির নং : n0102 বয়স : 63 লিঙ্গ : পুরুষ	WB/01/004/153350	ফটো উপলব্ধ
514 নাম : আজিদা বিবি স্বামীর নাম: সেরাজুল মিয়া বাড়ির নং : n0102 বয়স : 58 লিঙ্গ : মহিলা	WB/01/004/153086	ফটো উপলব্ধ	515 নাম : আমিনুল মিয়া পিতার নাম: ওয়াজ মিয়া বাড়ির নং : n0098 বয়স : 56 লিঙ্গ : পুরুষ	WB/01/004/153082	ফটো উপলব্ধ	516 নাম : রাহুল হোসেন পিতার নাম: আনোয়ার হোসেন বাড়ির নং : N0040 বয়স : 25 লিঙ্গ : পুরুষ	UHI2656205	ফটো উপলব্ধ
517 নাম : মাহামুদ্দিন মিয়া পিতার নাম: আকবুদ্দিন মিয়া বাড়ির নং : n0099 বয়স : 45 লিঙ্গ : পুরুষ	LZL2052199	ফটো উপলব্ধ	518 নাম : সাহেদুল মিয়া পিতার নাম: আবদুল মিয়া বাড়ির নং : n0106 বয়স : 69 লিঙ্গ : পুরুষ	WB/01/004/153700	ফটো উপলব্ধ	519 নাম : আজগার মিয়া পিতার নাম: আব্দুল মিয়া বাড়ির নং : n0099 বয়স : 66 লিঙ্গ : পুরুষ	WB/01/004/153297	ফটো উপলব্ধ
520 নাম : সোমা ঘোষ পিতার নাম: ধনঞ্জয় ঘোষ বাড়ির নং : খোলটা বয়স : 28 লিঙ্গ : মহিলা	RNL2195857	ফটো উপলব্ধ	521 নাম : সাজিদা বেগম স্বামীর নাম: সাজিদুল হক বাড়ির নং : এন000 বয়স : 22 লিঙ্গ : মহিলা	UHI2895159	ফটো উপলব্ধ	522 নাম : আনোয়ার হোসেন পিতার নাম: মোজগার মিয়া বাড়ির নং : n0097 বয়স : 35 লিঙ্গ : পুরুষ	UHI1632694	ফটো উপলব্ধ
523 নাম : আনছারআলী মিয়া পিতার নাম: হোরপা মিয়া বাড়ির নং : n0011 বয়স : 61 লিঙ্গ : পুরুষ	WB/01/004/153390	ফটো উপলব্ধ	524 নাম : আজিজুল মিয়া পিতার নাম: ওয়াজ মিয়া বাড়ির নং : n0098 বয়স : 66 লিঙ্গ : পুরুষ	WB/01/004/153599	ফটো উপলব্ধ	525 নাম : হামিদা বিবি স্বামীর নাম: সাহেদুল মিয়া বাড়ির নং : n0106 বয়স : 53 লিঙ্গ : মহিলা	WB/01/004/153508	ফটো উপলব্ধ
526 নাম : নাজির হোসেন পিতার নাম: সাহিদুল মিয়া বাড়ির নং : n0109 বয়স : 40 লিঙ্গ : পুরুষ	UHI1309228	ফটো উপলব্ধ	527 নাম : জামিনা খাতুন (বিবি) স্বামীর নাম: নাজির হোসেন বাড়ির নং : n0109 বয়স : 41 লিঙ্গ : মহিলা	UHI1868801	ফটো উপলব্ধ	528 নাম : জহরুল মিয়া পিতার নাম: মোহসেন মিয়া বাড়ির নং : n0032 বয়স : 53 লিঙ্গ : পুরুষ	WB/01/004/153069	ফটো উপলব্ধ
529 নাম : মফিদুল ইসলাম পিতার নাম: জহরুল মিয়া বাড়ির নং : n0032 বয়স : 33 লিঙ্গ : পুরুষ	UHI1740315	ফটো উপলব্ধ	530 নাম : রুমি বেগম স্বামীর নাম: সপিকুল ইসলাম বাড়ির নং : এন000 বয়স : 20 লিঙ্গ : মহিলা	UHI2941649	ফটো উপলব্ধ	531 নাম : মিনির আলম পিতার নাম: সাহিদুল মিয়া বাড়ির নং : n0106 বয়স : 31 লিঙ্গ : পুরুষ	UHI1868827	ফটো উপলব্ধ
532 নাম : আলফির আলম পিতার নাম: আনছার আলি মিয়া বাড়ির নং : N00 বয়স : 26 লিঙ্গ : পুরুষ	UHI2639466	ফটো উপলব্ধ	533 নাম : কাজী মোস্তাফিজ পিতার নাম: রহমত আলী বাড়ির নং : N0095 বয়স : 23 লিঙ্গ : পুরুষ	UHI2655942	ফটো উপলব্ধ	534 নাম : উমির মোস্তাফিজ পিতার নাম: আনছার আলী বাড়ির নং : n0095 বয়স : 23 লিঙ্গ : পুরুষ	UHI0249490	ফটো উপলব্ধ
535 নাম : রবিউল হাফিজ পিতার নাম: আনছার আলী মিয়া বাড়ির নং : এন0098 বয়স : 23 লিঙ্গ : পুরুষ	UHI2966372	ফটো উপলব্ধ	536 নাম : করিনা খাতুন স্বামীর নাম: রঞ্জন আলি বাড়ির নং : এন0011 বয়স : 21 লিঙ্গ : মহিলা	UHI2966349	ফটো উপলব্ধ	537 নাম : নুরজাহান বিবি স্বামীর নাম: সাহিদুল মিয়া বাড়ির নং : n0109 বয়স : 59 লিঙ্গ : মহিলা	WB/01/004/153351	ফটো উপলব্ধ
538 নাম : হাসনা বিবি স্বামীর নাম: আজিজুল মিয়া বাড়ির নং : n0098 বয়স : 59 লিঙ্গ : মহিলা	WB/01/004/153604	ফটো উপলব্ধ	539 নাম : রেহেনা খাতুন পিতার নাম: আজগার মিয়া বাড়ির নং : n0098 বয়স : 38 লিঙ্গ : মহিলা	UHI1395466	ফটো উপলব্ধ	540 নাম : আজিজার রহমান পিতার নাম: মজিদার রহমান বাড়ির নং : n0031 বয়স : 42 লিঙ্গ : পুরুষ	LZL2318772	ফটো উপলব্ধ



541 নাম : আজিজার রহমান অ পিতার নাম: জসিমুদ্দিন মিয়া বাড়ির নং : n0104 বয়স : 63 লিঙ্গ : পুরুষ	WB/01/004/153198	ফটো উপলব্ধ	542 নাম : ফাতেমা খাতুন (বিবি) স্বামীর নাম: রফিকুল মিয়া বাড়ির নং : n0104 বয়স : 30 লিঙ্গ : মহিলা	UHI1868991	ফটো উপলব্ধ	543 নাম : আমিনা বিবি স্বামীর নাম: আজিজার রহমান বাড়ির নং : n0104 বয়স : 57 লিঙ্গ : মহিলা	WB/01/004/153225	ফটো উপলব্ধ
544 নাম : রফিকুল মিয়া পিতার নাম: আজিজার রহমান বাড়ির নং : n0104 বয়স : 38 লিঙ্গ : পুরুষ	UHI1309368	ফটো উপলব্ধ	545 নাম : অর্জিয়া খাতুন পিতার নাম: আজিজার রহমান বাড়ির নং : n0104 বয়স : 33 লিঙ্গ : মহিলা	UHI1395573	ফটো উপলব্ধ	546 নাম : শর্মিলা রায় স্বামীর নাম: রতন রায় বাড়ির নং : n0105 বয়স : 56 লিঙ্গ : মহিলা	WB/01/004/153051	ফটো উপলব্ধ
547 নাম : গীতা রায় স্বামীর নাম: হরি গোপাল রায় বাড়ির নং : n0151 বয়স : 61 লিঙ্গ : মহিলা	LZL2549038	ফটো উপলব্ধ	548 নাম : দেবমিতা নাথ বর্মন স্বামীর নাম: ধ্রুবজ্যোতী বর্মন বাড়ির নং : N0101 বয়স : 30 লিঙ্গ : মহিলা	UHI1863414	ফটো উপলব্ধ	549 নাম : অভিজিৎ রায় পিতার নাম: সুশীল রায় বাড়ির নং : n0075 বয়স : 32 লিঙ্গ : পুরুষ	UHI1868777	ফটো উপলব্ধ
550 নাম : দীপককুমার রায় পিতার নাম: মনী রায় বাড়ির নং : n0078 বয়স : 50 লিঙ্গ : পুরুষ	WB/01/004/153260	ফটো উপলব্ধ	551 নাম : নির্মল রায় পিতার নাম: সুরেশ রায় বাড়ির নং : n0086 বয়স : 59 লিঙ্গ : পুরুষ	WB/01/004/153774	ফটো উপলব্ধ	552 নাম : বীনা রায় স্বামীর নাম: নির্মল রায় বাড়ির নং : n0086 বয়স : 51 লিঙ্গ : মহিলা	WB/01/004/153359	ফটো উপলব্ধ
553 নাম : মতিবালা রায় স্বামীর নাম: মনী রায় বাড়ির নং : এন0078 বয়স : 68 লিঙ্গ : মহিলা	UHI2833390	ফটো উপলব্ধ	554 নাম : সুখময় রায় পিতার নাম: চিরঞ্জীব রায় বাড়ির নং : এন000 বয়স : 69 লিঙ্গ : পুরুষ	UHI2703932	ফটো উপলব্ধ	555 নাম : সুজন বর্মন পিতার নাম: সুধীর বর্মন বাড়ির নং : এন0101 বয়স : 23 লিঙ্গ : পুরুষ	UHI2703924	ফটো উপলব্ধ
556 নাম : সুদীপ বর্মন পিতার নাম: সুধীর বর্মন বাড়ির নং : এন0000 বয়স : 22 লিঙ্গ : পুরুষ	UHI2860567	ফটো উপলব্ধ	557 নাম : মায়ারানী রায় স্বামীর নাম: সুশীল রায় বাড়ির নং : n0075 বয়স : 56 লিঙ্গ : মহিলা	WB/01/004/153672	ফটো উপলব্ধ	558 নাম : সুকুমনি রায় স্বামীর নাম: সুশীল রায় বাড়ির নং : n0076 বয়স : 45 লিঙ্গ : মহিলা	LZL2750479	ফটো উপলব্ধ
559 নাম : মায়ারায় স্বামীর নাম: অখিল রায় বাড়ির নং : n0077 বয়স : 61 লিঙ্গ : মহিলা	WB/01/004/153676	ফটো উপলব্ধ	560 নাম : সুধীর রায় পিতার নাম: রাজকুমার রায় বাড়ির নং : n0079 বয়স : 59 লিঙ্গ : পুরুষ	WB/01/004/153450	ফটো উপলব্ধ	561 নাম : বাপ্পা রায় পিতার নাম: সুধীর রায় বাড়ির নং : n0079 বয়স : 37 লিঙ্গ : পুরুষ	LZL2750610	ফটো উপলব্ধ
562 নাম : প্রভাত চন্দ্র রায় পিতার নাম: মৃত সুরেশ রায় বাড়ির নং : n0087 বয়স : 66 লিঙ্গ : পুরুষ	UHI2586196	ফটো উপলব্ধ	563 নাম : আশিষ কুমার রায় পিতার নাম: হরিগোপাল রায় বাড়ির নং : n0151 বয়স : 45 লিঙ্গ : পুরুষ	LZL2318434	ফটো উপলব্ধ	564 নাম : চম্পা রায় স্বামীর নাম: দীপক কুমার রায় বাড়ির নং : n0078 বয়স : 44 লিঙ্গ : মহিলা	LZL2674216	ফটো উপলব্ধ
565 নাম : চম্পা বর্মন (রায়) স্বামীর নাম: পপ্পা রায় বাড়ির নং : n0080 বয়স : 30 লিঙ্গ : মহিলা	UHI2012102	ফটো উপলব্ধ	566 নাম : প্রতিমা রায় স্বামীর নাম: অধির রায় বাড়ির নং : n0080 বয়স : 51 লিঙ্গ : মহিলা	UHI2613610	ফটো উপলব্ধ	567 নাম : সুমন্ত রায় পিতার নাম: নির্মল রায় বাড়ির নং : n0086 বয়স : 32 লিঙ্গ : পুরুষ	UHI1740299	ফটো উপলব্ধ
568 নাম : সুভাশীষ রায় পিতার নাম: অমিত রায় বাড়ির নং : এন00072 বয়স : 22 লিঙ্গ : পুরুষ	UHI2790988	ফটো উপলব্ধ	569 নাম : ধ্রুবজ্যোতী বর্মন পিতার নাম: অধীর বর্মন বাড়ির নং : 171 বয়স : 31 লিঙ্গ : পুরুষ	UHI1740307	ফটো উপলব্ধ	570 নাম : অমিত রায় পিতার নাম: গজেন্দ্র নাথ রায় বাড়ির নং : n0072 বয়স : 48 লিঙ্গ : পুরুষ	LZL2549046	ফটো উপলব্ধ



571 নাম : পূজা রায় পিতার নাম : দীপক কুমার রায় বাড়ির নং : n0078 বয়স : 23 লিঙ্গ : মহিলা	UHI2703981 ফটো উপলব্ধ	572 নাম : ববিতা অধিকারী পিতার নাম : ধনাকান্ত অধিকারী বাড়ির নং : এন0105 বয়স : 31 লিঙ্গ : মহিলা	WII1608447 ফটো উপলব্ধ	573 নাম : মতিবালা রায় স্বামীর নাম : প্রভাত রায় বাড়ির নং : n0087 বয়স : 59 লিঙ্গ : মহিলা	WB/01/004/153356 ফটো উপলব্ধ
574 নাম : রতন রায় পিতার নাম : মতিশ রায় বাড়ির নং : n0105 বয়স : 61 লিঙ্গ : পুরুষ	WB/01/004/153036 ফটো উপলব্ধ	575 নাম : পরিস্ফীত রায় পিতার নাম : অমিল চন্দ্র রায় বাড়ির নং : n0077 বয়স : 38 লিঙ্গ : পুরুষ	LZL2750560 ফটো উপলব্ধ	576 নাম : অঞ্জলী রায় স্বামীর নাম : সুধীর রায় বাড়ির নং : n0079 বয়স : 54 লিঙ্গ : মহিলা	WB/01/004/153206 ফটো উপলব্ধ
577 নাম : বিশ্বজিৎ রায় পিতার নাম : সুধীর রায় বাড়ির নং : n0079 বয়স : 30 লিঙ্গ : পুরুষ	UHI2012136 ফটো উপলব্ধ	578 নাম : পাপ্না রায় পিতার নাম : অধীর রায় বাড়ির নং : n0080 বয়স : 30 লিঙ্গ : পুরুষ	UHI2012094 ফটো উপলব্ধ	579 নাম : সুনীল রায় পিতার নাম : ডোলো রায় বাড়ির নং : n0076 বয়স : 50 লিঙ্গ : পুরুষ	WB/01/004/153447 ফটো উপলব্ধ
580 নাম : সতিশ রায় পিতার নাম : ভেদলো রায় বাড়ির নং : n0101 বয়স : 89 লিঙ্গ : পুরুষ	WB/01/004/153056 ফটো উপলব্ধ	581 নাম : সৃতি দে রায় স্বামীর নাম : সুমন্ত রায় বাড়ির নং : খোন্টা কালীবারি বয়স : 25 লিঙ্গ : মহিলা	UHI2910438 ফটো উপলব্ধ	582 নাম : অধির রায় পিতার নাম : রাজকুমার রায় বাড়ির নং : n0080 বয়স : 55 লিঙ্গ : পুরুষ	UHI2612380 ফটো উপলব্ধ
583 নাম : কনিকা রায় ডাকুয়া স্বামীর নাম : পরিস্ফীত রায় বাড়ির নং : n0077 বয়স : 32 লিঙ্গ : মহিলা	UHI2317741 ফটো উপলব্ধ	584 নাম : অর্পিতা রায় পিতার নাম : নির্মল রায় বাড়ির নং : n0086 বয়স : 28 লিঙ্গ : মহিলা	UHI2317642 ফটো উপলব্ধ	585 নাম : মংলীরানী রায় স্বামীর নাম : গজেন্দ্র নাথ রায় বাড়ির নং : n0072 বয়স : 71 লিঙ্গ : মহিলা	WB/01/004/153674 ফটো উপলব্ধ
586 নাম : দেবশীষ রায় পিতার নাম : দীনেশ চন্দ্র রায় বাড়ির নং : n0072 বয়স : 36 লিঙ্গ : পুরুষ	UHI1309186 ফটো উপলব্ধ	587 নাম : ভারতী রায় স্বামীর নাম : অমিত রায় বাড়ির নং : n0072 বয়স : 44 লিঙ্গ : মহিলা	UHI1309285 ফটো উপলব্ধ	588 নাম : প্রতিমা রায় (বর্মন) স্বামীর নাম : বিকাশ রায় বাড়ির নং : n0073 বয়স : 42 লিঙ্গ : মহিলা	UHI1868793 ফটো উপলব্ধ
589 নাম : মনিন্দ্র রায় পিতার নাম : রতন রায় বাড়ির নং : n0105 বয়স : 33 লিঙ্গ : পুরুষ	UHI1531615 ফটো উপলব্ধ	590 নাম : নন্দিতা রায় পিতার নাম : প্রভাত চন্দ্র রায় বাড়ির নং : n0087 বয়স : 36 লিঙ্গ : মহিলা	UHI0250985 ফটো উপলব্ধ	591 নাম : পিনাকী রায় অন্যান্য : প্রভাত চন্দ্র রায় বাড়ির নং : n0087 বয়স : 35 লিঙ্গ : পুরুষ	UHI1395334 ফটো উপলব্ধ
592 নাম : গজেন্দ্রনাথ রায় পিতার নাম : নীলকান্ত রায় বাড়ির নং : n0072 বয়স : 81 লিঙ্গ : পুরুষ	WB/01/004/153697 ফটো উপলব্ধ	593 নাম : দীনেশ চন্দ্র রায় পিতার নাম : গজেন্দ্র নাথ রায় বাড়ির নং : n0072 বয়স : 60 লিঙ্গ : পুরুষ	UHI1309194 ফটো উপলব্ধ	594 নাম : অনিল রায় পিতার নাম : ডোলো রায় বাড়ির নং : n0074 বয়স : 61 লিঙ্গ : পুরুষ	WB/01/004/153642 ফটো উপলব্ধ
595 নাম : নিরো রায় স্বামীর নাম : কমল রায় বাড়ির নং : n0101 বয়স : 69 লিঙ্গ : মহিলা	WB/01/004/153384 ফটো উপলব্ধ	596 নাম : গীতা বর্মন স্বামীর নাম : সুধীর বর্মন বাড়ির নং : 171 বয়স : 38 লিঙ্গ : মহিলা	UHI1309392 ফটো উপলব্ধ	597 নাম : সুব্রত রায় পিতার নাম : সুনীল রায় বাড়ির নং : n0076 বয়স : 28 লিঙ্গ : পুরুষ	UHI2122596 ফটো উপলব্ধ
598 নাম : অধীর বর্মন পিতার নাম : গুরুদয়াল বর্মন বাড়ির নং : 171 বয়স : 46 লিঙ্গ : পুরুষ	LZL2549061 ফটো উপলব্ধ	599 নাম : প্রসেনজিত রায় পিতার নাম : প্রভাত চন্দ্র রায় বাড়ির নং : n0087 বয়স : 40 লিঙ্গ : পুরুষ	LZL2318400 ফটো উপলব্ধ	Q 600 নাম : সুধীর বর্মন পিতার নাম : গুরুদয়াল বর্মন বাড়ির নং : বয়স : 46 লিঙ্গ : পুরুষ	UHI0250837 ফটো উপলব্ধ



601 নাম : বাসন্তী রায় স্বামীর নাম: দ্বিজেন রায় বাড়ির নং : n0073 বয়স : 56 লিঙ্গ : মহিলা	WB/01/004/153214	602 নাম : বিকাশ রায় পিতার নাম: দ্বিজেন রায় বাড়ির নং : n0073 বয়স : 44 লিঙ্গ : পুরুষ	LZL2052272	603 নাম : সুমিতা (বর্মন)রায় স্বামীর নাম: অনিল রায় বাড়ির নং : n0074 বয়স : 42 লিঙ্গ : মহিলা	LZL2750248
604 নাম : কোকিলা বর্মন রায় স্বামীর নাম: দ্বিজেন রায় বাড়ির নং : এন0079 বয়স : 26 লিঙ্গ : মহিলা	UHI2895118	605 নাম : সাগরিকা অধিকারী রায় স্বামীর নাম: অভিজিৎ রায় বাড়ির নং : এন0075 বয়স : 25 লিঙ্গ : মহিলা	UHI2895050	606 নাম : সুশিল রায় পিতার নাম: ডোলো রায় বাড়ির নং : n0075 বয়স : 69 লিঙ্গ : পুরুষ	WB/01/004/153717
607 নাম : রিয়া রায় বর্মন স্বামীর নাম: সুব্রত রায় বাড়ির নং : এন0076 বয়স : 23 লিঙ্গ : মহিলা	UHI2895092	608 নাম : দীর্জেন রায় পিতার নাম: নীলকান্ত রায় বাড়ির নং : n0073 বয়স : 61 লিঙ্গ : পুরুষ	UHI2844322	609 নাম : ছুচিরানী বর্মন স্বামীর নাম: গুরু দয়াল বর্মন বাড়ির নং : n0074 বয়স : 63 লিঙ্গ : মহিলা	UHI2012367
610 নাম : প্রনতীরানী রায় স্বামীর নাম: দীনেশ চন্দ্র রায় বাড়ির নং : n0072 বয়স : 51 লিঙ্গ : মহিলা	WB/01/004/153417	611 নাম : আশীষ রায় পিতার নাম: অমিত রায় বাড়ির নং : এন000 বয়স : 20 লিঙ্গ : পুরুষ	UHI2941995	612 নাম : প্রসেনজিৎ রায় পিতার নাম: অনিল রায় বাড়ির নং : n0074 বয়স : 29 লিঙ্গ : পুরুষ	UHI2012086
613 নাম : অঞ্জনা রায় (বর্মন) স্বামীর নাম: অধীর বর্মন বাড়ির নং : n0101 বয়স : 43 লিঙ্গ : মহিলা	LZL2318863	614 নাম : সুচিত্রা রায় (বর্মন) স্বামীর নাম: স্বপন বর্মন বাড়ির নং : n0177 বয়স : 32 লিঙ্গ : মহিলা	UHI1624915	615 নাম : বেবী সরকার (ঘোষ) স্বামীর নাম: মলয় সরকার বাড়ির নং : n0126 বয়স : 34 লিঙ্গ : মহিলা	UHI2122612
616 নাম : ভজনকিশোর সরকার পিতার নাম: ধরনীকিশোর সরকার বাড়ির নং : n0013 বয়স : 57 লিঙ্গ : পুরুষ	WB/01/004/153185	617 নাম : করন সরকার পিতার নাম: লিটন কিশোর সরকার বাড়ির নং : n0013 বয়স : 30 লিঙ্গ : পুরুষ	UHI1868918	618 নাম : রঞ্জিত সরকার পিতার নাম: হীরেন সরকার বাড়ির নং : n0059 বয়স : 53 লিঙ্গ : পুরুষ	WB/01/004/153563
619 নাম : মীনা সরকার স্বামীর নাম: সত্যরঞ্জন সরকার বাড়ির নং : n0060 বয়স : 61 লিঙ্গ : মহিলা	WB/01/004/153631	620 নাম : উষা রানী সরকার পিতার নাম: শ্যামল চন্দ্র সরকার বাড়ির নং : এন0000 বয়স : 21 লিঙ্গ : মহিলা	UHI2860559	621 নাম : তারা সরকার পিতার নাম: প্রলয় সরকার বাড়ির নং : নং 126 বয়স : 24 লিঙ্গ : মহিলা	UHI2704005
622 নাম : অর্পনা সরকার (দাস) স্বামীর নাম: দীপক সরকার বাড়ির নং : n0060 বয়স : 45 লিঙ্গ : মহিলা	UHI1869064	623 নাম : দীলিপ সরকার পিতার নাম: নিরেন্দ্র চন্দ্র সরকার বাড়ির নং : n0060 বয়স : 65 লিঙ্গ : পুরুষ	WB/01/004/153505	624 নাম : জয়দেব সরকার পিতার নাম: দিলীপ সরকার বাড়ির নং : n0060 বয়স : 31 লিঙ্গ : পুরুষ	UHI1868850
625 নাম : রিমারানী সরকার পিতার নাম: রত্নকুল সরকার বাড়ির নং : n0057 বয়স : 35 লিঙ্গ : মহিলা	UHI1395441	626 নাম : নিতু সরকার পিতার নাম: নির্মল সরকার বাড়ির নং : এন0128 বয়স : 27 লিঙ্গ : মহিলা	UHI2308666	627 নাম : সন্দিপ সরকার পিতার নাম: সত্যরঞ্জন সরকার বাড়ির নং : 118 বয়স : 39 লিঙ্গ : পুরুষ	LZL2549004
628 নাম : জীবন সরকার পিতার নাম: গুরুদাস সরকার বাড়ির নং : n0061 বয়স : 59 লিঙ্গ : পুরুষ	WB/01/004/153454	629 নাম : সঞ্জিত সরকার পিতার নাম: হীরেন সরকার বাড়ির নং : n0059 বয়স : 55 লিঙ্গ : পুরুষ	WB/01/004/153506	630 নাম : মধুমিতা ঘোষ (সরকার) স্বামীর নাম: রণজিৎ সরকার বাড়ির নং : n0059 বয়স : 35 লিঙ্গ : মহিলা	UHI1869080

631 নাম : রাজদীপ সরকার পিতার নাম: সত্যরঞ্জন সরকার বাড়ির নং : n0060 বয়স : 36 লিঙ্গ : পুরুষ	LZL2813491 ফটো উপলব্ধ	632 নাম : প্রদীপ সরকার পিতার নাম: নীরেন্দ্র চন্দ্র সরকার বাড়ির নং : n0060 বয়স : 63 লিঙ্গ : পুরুষ	WB/01/004/153190 ফটো উপলব্ধ	633 নাম : মামনী দাস (সরকার) স্বামীর নাম: প্রদীপ সরকার বাড়ির নং : n0060 বয়স : 47 লিঙ্গ : মহিলা	LZL2254118 ফটো উপলব্ধ
634 নাম : রীতা সরকার স্বামীর নাম: দীলিপ চন্দ্র সরকার বাড়ির নং : n0060 বয়স : 59 লিঙ্গ : মহিলা	WB/01/004/153612 ফটো উপলব্ধ	635 নাম : রীনা সরকার স্বামীর নাম: লিটন সরকার বাড়ির নং : n0013 বয়স : 54 লিঙ্গ : মহিলা	UHI1531375 ফটো উপলব্ধ	636 নাম : রিঙ্কু সরকার পিতার নাম: নীরেন্দ্র চন্দ্র সরকার বাড়ির নং : n0060 বয়স : 55 লিঙ্গ : মহিলা	WB/01/004/153504 ফটো উপলব্ধ
637 নাম : দীপক সরকার পিতার নাম: নীরেন্দ্র চন্দ্র সরকার বাড়ির নং : n0060 বয়স : 61 লিঙ্গ : পুরুষ	WB/01/004/153431 ফটো উপলব্ধ	638 নাম : সংগীতা সরকার পিতার নাম: সত্যরঞ্জন সরকার বাড়ির নং : n0060 বয়স : 35 লিঙ্গ : মহিলা	UHI1395722 ফটো উপলব্ধ	639 নাম : প্রসেনজিৎ সরকার পিতার নাম: হীরেন সরকার বাড়ির নং : n0059 বয়স : 49 লিঙ্গ : পুরুষ	WB/01/004/153718 ফটো উপলব্ধ
640 নাম : বাবলু সরকার পিতার নাম: নলিনীজ্ঞন সরকার বাড়ির নং : n0128 বয়স : 57 লিঙ্গ : পুরুষ	LZL1628023 ফটো উপলব্ধ	641 নাম : আল্পনা সরকার স্বামীর নাম: সত্যরঞ্জন সরকার বাড়ির নং : n0128 বয়স : 54 লিঙ্গ : মহিলা	WB/01/004/153536 ফটো উপলব্ধ	642 নাম : সঞ্জয় সরকার পিতার নাম: প্রকাশ সরকার বাড়ির নং : n0123 বয়স : 51 লিঙ্গ : পুরুষ	WB/01/004/153434 ফটো উপলব্ধ
643 নাম : গৌরঙ্গ সরকার পিতার নাম: মলয় সরকার বাড়ির নং : n0126 বয়স : 31 লিঙ্গ : পুরুষ	UHI2012128 ফটো উপলব্ধ	644 নাম : মলয় সরকার পিতার নাম: মন্তোষ সরকার বাড়ির নং : n0126 বয়স : 57 লিঙ্গ : পুরুষ	WB/01/004/153640 ফটো উপলব্ধ	645 নাম : দেবাশীষ সরকার পিতার নাম: জ্ঞানেন্দ্র সরকার বাড়ির নং : n0023 বয়স : 52 লিঙ্গ : পুরুষ	WB/01/004/153239 ফটো উপলব্ধ
646 নাম : শুভদীপ সরকার পিতার নাম: দিলীপ সরকার বাড়ির নং : n0060 বয়স : 24 লিঙ্গ : পুরুষ	UHI2639490 ফটো উপলব্ধ	647 নাম : অভিষেক সরকার পিতার নাম: সমর সরকার বাড়ির নং : n0020 বয়স : 42 লিঙ্গ : পুরুষ	LZL2318509 ফটো উপলব্ধ	648 নাম : রমা সরকার স্বামীর নাম: পবিত্র কুমার সরকার বাড়ির নং : n0021 বয়স : 71 লিঙ্গ : মহিলা	WB/01/004/153461 ফটো উপলব্ধ
649 নাম : রাজু সরকার পিতার নাম: পবিত্র কুমার সরকার বাড়ির নং : n0021 বয়স : 50 লিঙ্গ : পুরুষ	WB/01/004/153378 ফটো উপলব্ধ	650 নাম : পপি সরকার স্বামীর নাম: সুবীর কুমার সরকার বাড়ির নং : n0023 বয়স : 54 লিঙ্গ : মহিলা	WB/01/004/153463 ফটো উপলব্ধ	651 নাম : প্রবীর সরকার পিতার নাম: জ্ঞানেন্দ্র চন্দ্র সরকার বাড়ির নং : n0023 বয়স : 59 লিঙ্গ : পুরুষ	WB/01/004/153134 ফটো উপলব্ধ
652 নাম : রতনকিশোর সরকার পিতার নাম: ধরনীকিশোর সরকার বাড়ির নং : n0013 বয়স : 55 লিঙ্গ : পুরুষ	WB/01/004/153119 ফটো উপলব্ধ	653 নাম : পাপিয়া দত্ত (সরকার) স্বামীর নাম: দেবাশীষ সরকার বাড়ির নং : n0023 বয়স : 51 লিঙ্গ : মহিলা	UHI1740109 ফটো উপলব্ধ	654 নাম : রেখা সরকার স্বামীর নাম: জীবন সরকার বাড়ির নং : n0061 বয়স : 53 লিঙ্গ : মহিলা	WB/01/004/153618 ফটো উপলব্ধ
655 নাম : শংকরকিশোর সরকার পিতার নাম: ধরনীকিশোর সরকার বাড়ির নং : n0013 বয়স : 59 লিঙ্গ : পুরুষ	WB/01/004/153730 ফটো উপলব্ধ	656 নাম : মীনা সাহা রায় স্বামীর নাম: শংকর কিশোর সরকার বাড়ির নং : n0013 বয়স : 63 লিঙ্গ : মহিলা	UHI1975549 ফটো উপলব্ধ	657 নাম : অদিতি সরকার পিতার নাম: জীবন সরকার বাড়ির নং : n0061 বয়স : 28 লিঙ্গ : মহিলা	UHI2122497 ফটো উপলব্ধ
658 নাম : কাঞ্চন সরকার পিতার নাম: উপেন্দ্র চন্দ্র সরকার বাড়ির নং : n0022 বয়স : 76 লিঙ্গ : পুরুষ	UHI2844645 ফটো উপলব্ধ	659 নাম : সুপ্রিয়া সরকার স্বামীর নাম: রাজু সরকার বাড়ির নং : n0179 বয়স : 33 লিঙ্গ : মহিলা	UHI1642511 ফটো উপলব্ধ	660 নাম : মিনতী সরকার স্বামীর নাম: প্রকাশ সরকার বাড়ির নং : n0123 বয়স : 66 লিঙ্গ : মহিলা	WB/01/004/153107 ফটো উপলব্ধ



661 নাম : শিবন দে পিতার নাম: জীবন চন্দ্র দে বাড়ির নং : n0061 বয়স : 36 লিঙ্গ : পুরুষ	UHI1740059 ফটো উপলব্ধ	662 নাম : রনজিত কুমার সরকার পিতার নাম: যতীন্দ্র চন্দ্র সরকার বাড়ির নং : n0088 বয়স : 69 লিঙ্গ : পুরুষ	WB/01/004/153217 ফটো উপলব্ধ	663 নাম : রিক্ত সরকার স্বামীর নাম: সুদীপ সরকার বাড়ির নং : n0088 বয়স : 51 লিঙ্গ : মহিলা	WB/02/012/624582 ফটো উপলব্ধ
664 নাম : গৌতম সরকার পিতার নাম: প্রকাশ চন্দ্র সরকার বাড়ির নং : n0123 বয়স : 47 লিঙ্গ : পুরুষ	UHI1869049 ফটো উপলব্ধ	665 নাম : টুম্পা সরকার পিতার নাম: প্রকাশ চন্দ্র সরকার বাড়ির নং : n0123 বয়স : 35 লিঙ্গ : মহিলা	UHI1531425 ফটো উপলব্ধ	666 নাম : অর্চনারানী সরকার স্বামীর নাম: নয়ন সরকার বাড়ির নং : n0126 বয়স : 51 লিঙ্গ : মহিলা	UHI2558492 ফটো উপলব্ধ
667 নাম : জয় সরকার পিতার নাম: নয়ন সরকার বাড়ির নং : n0126 বয়স : 31 লিঙ্গ : পুরুষ	UHI2012078 ফটো উপলব্ধ	668 নাম : পিয়াশা সরকার পিতার নাম: প্রবীর সরকার বাড়ির নং : N0023 বয়স : 24 লিঙ্গ : মহিলা	UHI2622819 ফটো উপলব্ধ	669 নাম : দীপশিখা সরকার পিতার নাম: সুদীপ সরকার বাড়ির নং : এন০০৮৮ বয়স : 25 লিঙ্গ : মহিলা	UHI2461044 ফটো উপলব্ধ
670 নাম : লক্ষ্মীরানী সরকার স্বামীর নাম: কাঞ্চন সরকার বাড়ির নং : n0022 বয়স : 66 লিঙ্গ : মহিলা	UHI2844454 ফটো উপলব্ধ	Q 671 নাম : নবদ্বীপা সুব্রধর মায়ের নাম: পুতুল মাহাতো বাড়ির নং : এন000 বয়স : 23 লিঙ্গ : মহিলা	TIH2617058 ফটো উপলব্ধ	672 নাম : তুয়া সরকার পিতার নাম: সুবীর সরকার বাড়ির নং : n0023 বয়স : 33 লিঙ্গ : মহিলা	UHI1632942 ফটো উপলব্ধ
673 নাম : মালতী সরকার স্বামীর নাম: বাবুল সরকার বাড়ির নং : এন0128 বয়স : 45 লিঙ্গ : মহিলা	UHI2910909 ফটো উপলব্ধ	674 নাম : রনিত সরকার পিতার নাম: প্রদীপ সরকার বাড়ির নং : এন.0060 বয়স : 22 লিঙ্গ : পুরুষ	UHI2792570 ফটো উপলব্ধ	675 নাম : শুভশ্রী সরকার পিতার নাম: দিলীপ সরকার বাড়ির নং : n0060 বয়স : 24 লিঙ্গ : মহিলা	UHI2644342 ফটো উপলব্ধ
676 নাম : লতিফা বিবি স্বামীর নাম: সাজাল মিয়া বাড়ির নং : n0021 বয়স : 50 লিঙ্গ : মহিলা	WB/01/004/153022 ফটো উপলব্ধ	677 নাম : সুবীর কুমার সরকার পিতার নাম: জ্ঞানেন্দ্র চন্দ্র সরকার বাড়ির নং : n0023 বয়স : 64 লিঙ্গ : পুরুষ	WB/01/004/153721 ফটো উপলব্ধ	678 নাম : দেবলীনা সরকার পিতার নাম: সুবীর কুমার সরকার বাড়ির নং : n0023 বয়স : 29 লিঙ্গ : মহিলা	UHI2012110 ফটো উপলব্ধ
679 নাম : রুমা সরকার স্বামীর নাম: প্রবীর সরকার বাড়ির নং : 24 বয়স : 47 লিঙ্গ : মহিলা	LZL2548949 ফটো উপলব্ধ	680 নাম : স্বজল সরকার পিতার নাম: সুজিত চন্দ্র সরকার বাড়ির নং : n0052 বয়স : 49 লিঙ্গ : পুরুষ	LZL1627538 ফটো উপলব্ধ	681 নাম : উজ্জল সরকার পিতার নাম: সুজিত চন্দ্র সরকার বাড়ির নং : n0052 বয়স : 43 লিঙ্গ : পুরুষ	LZL2052322 ফটো উপলব্ধ
E 682 নাম : সাবিত্রী সরকার স্বামীর নাম: ধরনীকিশোর সরকার বাড়ির নং : n0013 বয়স : 71 লিঙ্গ : মহিলা	WB/01/004/153296 ফটো উপলব্ধ	683 নাম : প্রলয় সরকার পিতার নাম: মন্তোষ সরকার বাড়ির নং : n0126 বয়স : 46 লিঙ্গ : পুরুষ	LZL2318848 ফটো উপলব্ধ	684 নাম : সত্যরঞ্জন সরকার পিতার নাম: নলিনীরঞ্জন সরকার বাড়ির নং : n0128 বয়স : 61 লিঙ্গ : পুরুষ	WB/01/004/153507 ফটো উপলব্ধ
685 নাম : টুম্পা সরকার স্বামীর নাম: দুলাল সরকার বাড়ির নং : n0128 বয়স : 35 লিঙ্গ : মহিলা	UHI1740067 ফটো উপলব্ধ	686 নাম : অর্চনা দাস সরকার স্বামীর নাম: প্রলয় সরকার বাড়ির নং : n0126 বয়স : 43 লিঙ্গ : মহিলা	LZL2318418 ফটো উপলব্ধ	687 নাম : রীনা সরকার স্বামীর নাম: রঞ্জিত সরকার বাড়ির নং : n0088 বয়স : 56 লিঙ্গ : মহিলা	WB/01/004/153393 ফটো উপলব্ধ
688 নাম : অলোকা দে স্বামীর নাম: জীবন দে বাড়ির নং : n0061 বয়স : 53 লিঙ্গ : মহিলা	WB/01/004/153331 ফটো উপলব্ধ	689 নাম : গীতারানী সরকার স্বামীর নাম: রাখাল সরকার বাড়ির নং : n0015 বয়স : 66 লিঙ্গ : মহিলা	WB/01/004/153304 ফটো উপলব্ধ	690 নাম : রাজীব সরকার পিতার নাম: পবিত্র কুমার সরকার বাড়ির নং : n0021 বয়স : 49 লিঙ্গ : পুরুষ	LZL1628346 ফটো উপলব্ধ



691 নাম : দুলাল সরকার পিতার নাম: নলিনীকুমার সরকার বাড়ির নং : n0128 বয়স : 53 লিঙ্গ : পুরুষ	WB/01/004/153638 ফটো উপলব্ধ	692 নাম : স্বপন সরকার পিতার নাম: গুরুদাস সরকার বাড়ির নং : n0061 বয়স : 53 লিঙ্গ : পুরুষ	WB/01/004/153589 ফটো উপলব্ধ	693 নাম : সম্পা দাস স্বামীর নাম: বিভাষ কুমার দাস বাড়ির নং : n0023 বয়স : 60 লিঙ্গ : মহিলা	UHI1740075 ফটো উপলব্ধ
694 নাম : অনিতা দাস পিতার নাম: মোহন বাঁশী দাস বাড়ির নং : এন0123 বয়স : 37 লিঙ্গ : মহিলা	XFB1228576 ফটো উপলব্ধ	695 নাম : শিবা রঞ্জন সরকার পিতার নাম: বাবলু সরকার বাড়ির নং : n0128 বয়স : 27 লিঙ্গ : পুরুষ	UHI2365351 ফটো উপলব্ধ	696 নাম : গোবিন্দ সরকার পিতার নাম: শ্যামল সরকার বাড়ির নং : n0027 বয়স : 28 লিঙ্গ : পুরুষ	UHI2122562 ফটো উপলব্ধ
697 নাম : সন্তু সরকার পিতার নাম: সত্যরঞ্জন সরকার বাড়ির নং : n0128 বয়স : 39 লিঙ্গ : পুরুষ	UHI1531631 ফটো উপলব্ধ	698 নাম : পিঙ্কি সরকার পিতার নাম: শিবা রঞ্জন সরকার বাড়ির নং : খোন্টা বয়স : 26 লিঙ্গ : মহিলা	UHI3000015 ফটো উপলব্ধ	699 নাম : দেবাশিষ সরকার পিতার নাম: দুলাল সরকার বাড়ির নং : এন000128 বয়স : 21 লিঙ্গ : পুরুষ	UHI2958080 ফটো উপলব্ধ
700 নাম : দেবজ্যোতি সরকার পিতার নাম: রঞ্জিত কুমার সরকার বাড়ির নং : n0088 বয়স : 34 লিঙ্গ : পুরুষ	UHI1395508 ফটো উপলব্ধ	701 নাম : সুদীপ কুমার সরকার পিতার নাম: যতীন্দ্র চন্দ্র সরকার বাড়ির নং : n0088 বয়স : 59 লিঙ্গ : পুরুষ	UHI2928414 ফটো উপলব্ধ	702 নাম : বাদল সরকার পিতার নাম: শ্যামল সরকার বাড়ির নং : n0027 বয়স : 45 লিঙ্গ : পুরুষ	UHI2012151 ফটো উপলব্ধ
703 নাম : রাধারানী সরকার স্বামীর নাম: শ্যামল চন্দ্র সরকার বাড়ির নং : n0027 বয়স : 63 লিঙ্গ : মহিলা	WB/01/004/153263 ফটো উপলব্ধ	704 নাম : শিখা দে (সরকার) স্বামীর নাম: উৎপল সরকার বাড়ির নং : n0052 বয়স : 36 লিঙ্গ : মহিলা	UHI2012276 ফটো উপলব্ধ	705 নাম : রূপালী সরকার পিতার নাম: বাবলু সরকার বাড়ির নং : এন000 বয়স : 22 লিঙ্গ : মহিলা	UHI2818110 ফটো উপলব্ধ
706 নাম : শ্যামলচন্দ্র সরকার পিতার নাম: পুলিন চন্দ্র সরকার বাড়ির নং : n0027 বয়স : 70 লিঙ্গ : পুরুষ	WB/01/004/153221 ফটো উপলব্ধ	707 নাম : রুমা সরকার (দত্ত) স্বামীর নাম: কল্যান দত্ত বাড়ির নং : n0178 বয়স : 33 লিঙ্গ : মহিলা	UHI1869106 ফটো উপলব্ধ	708 নাম : রীনা সরকার চক্রবর্তী স্বামীর নাম: স্বপন সরকার বাড়ির নং : এন000 বয়স : 39 লিঙ্গ : মহিলা	CFC3679958 ফটো উপলব্ধ
709 নাম : আশিষ সাহা পিতার নাম: আনন্দ সাহা বাড়ির নং : এন000 বয়স : 25 লিঙ্গ : পুরুষ	UHI2823797 ফটো উপলব্ধ	710 নাম : রুজি সোনার (বিবি) স্বামীর নাম: মনোরউদ্দিন মিঞা বাড়ির নং : n0173 বয়স : 48 লিঙ্গ : মহিলা	UHI1868884 ফটো উপলব্ধ	711 নাম : আমির হোসেন পিতার নাম: সিরাজুল হক বাড়ির নং : n0038 বয়স : 29 লিঙ্গ : পুরুষ	UHI1868892 ফটো উপলব্ধ
712 নাম : আয়ুব আলি পিতার নাম: সিরাজুল হক বাড়ির নং : n0038 বয়স : 29 লিঙ্গ : পুরুষ	UHI1632751 ফটো উপলব্ধ	713 নাম : ফতেমা খাতুন (বিবি) স্বামীর নাম: আয়ুব আলি বাড়ির নং : n0038 বয়স : 29 লিঙ্গ : মহিলা	UHI2122463 ফটো উপলব্ধ	714 নাম : সেরাজুল হক পিতার নাম: তসর উদ্দিন মিয়া বাড়ির নং : n0038 বয়স : 72 লিঙ্গ : পুরুষ	WB/01/004/153634 ফটো উপলব্ধ
715 নাম : মমিনুল হক পিতার নাম: জালাল মিঞা বাড়ির নং : n0038 বয়স : 29 লিঙ্গ : পুরুষ	UHI1632637 ফটো উপলব্ধ	716 নাম : রাজ্জাত হোসেন পিতার নাম: আনোয়ার হোসেন বাড়ির নং : nং000 বয়স : 26 লিঙ্গ : পুরুষ	UHI2704047 ফটো উপলব্ধ	717 নাম : রেজ্জাক হোসেন পিতার নাম: আজিনুর হোসেন বাড়ির নং : এন000 বয়স : 29 লিঙ্গ : পুরুষ	UHI2818995 ফটো উপলব্ধ
718 নাম : সাহাদাত হোসেন পিতার নাম: জলিম মিঞা বাড়ির নং : nং000 বয়স : 24 লিঙ্গ : পুরুষ	UHI2704013 ফটো উপলব্ধ	719 নাম : সোনালী দাস পিতার নাম: হরিচরন দাস বাড়ির নং : এন0004 / পাট নং-57 বয়স : 29 লিঙ্গ : মহিলা	YUG1679133 ফটো উপলব্ধ	720 নাম : মায়্যা বর্মন পিতার নাম: কানু বর্মন বাড়ির নং : এন201 বয়স : 20 লিঙ্গ : মহিলা	UHI3034246 ফটো উপলব্ধ



721 নাম : নিবারন বর্মন মায়ের নাম: গোলাপী বর্মন বাড়ির নং : এন108 বয়স : 19 লিঙ্গ : পুরুষ	UHI3034295 ফটো উপলব্ধ	722 নাম : শিবংকর নাগ পিতার নাম: সুব্রত নাগ বাড়ির নং : এন0091 বয়স : 19 লিঙ্গ : পুরুষ	UHI3035573 ফটো উপলব্ধ	723 নাম : রহিদুল হোসেন পিতার নাম: সাপিকুল ইসলাম বাড়ির নং : এন0110 বয়স : 19 লিঙ্গ : পুরুষ	UHI3035581 ফটো উপলব্ধ
724 নাম : জাহেদ আলি পিতার নাম: সাদিক আলি মিয়া বাড়ির নং : এন000 বয়স : 19 লিঙ্গ : পুরুষ	UHI3052149 ফটো উপলব্ধ	725 নাম : সুদীপ্তা পাল পিতার নাম: সঞ্জয় পাল বাড়ির নং : এন0088 বয়স : 25 লিঙ্গ : মহিলা	YSL2452191 ফটো উপলব্ধ	726 নাম : রোজিনা পারভীন পিতার নাম: রুস্তম আলি বাড়ির নং : এন00 বয়স : 25 লিঙ্গ : মহিলা	WII2151918 ফটো উপলব্ধ
727 নাম : রুম্মা দেবনাথ পিতার নাম: সুবল দেবনাথ বাড়ির নং : এন000 বয়স : 27 লিঙ্গ : মহিলা	UHI2323350 ফটো উপলব্ধ	728 নাম : একাদশী দেবনাথ পিতার নাম: সুভাষ দেবনাথ বাড়ির নং : এন000 বয়স : 30 লিঙ্গ : মহিলা	UHI1969872 ফটো উপলব্ধ	729 নাম : রুবি পাল দে পিতার নাম: বাবলু পাল বাড়ির নং : এন000 বয়স : 23 লিঙ্গ : মহিলা	RCQ2003770 ফটো উপলব্ধ
730 নাম : বিউটি সরকার পিতার নাম: দীপচান সরকার বাড়ির নং : এন000 বয়স : 23 লিঙ্গ : মহিলা	IKL2458917 ফটো উপলব্ধ	731 নাম : বুবাই চন্দ্র দে পিতার নাম: গণেশ চন্দ্র দে বাড়ির নং : এন0026 বয়স : 19 লিঙ্গ : পুরুষ	UHI3073335 ফটো উপলব্ধ	732 নাম : টগরী দাস স্বামীর নাম: প্রদীপ কুমার দাস বাড়ির নং : এন000 বয়স : 63 লিঙ্গ : মহিলা	TSX1517812 ফটো উপলব্ধ
733 নাম : সুপর্ণা পাল পিতার নাম: সুবোধ চন্দ্র পাল বাড়ির নং : 0145 বয়স : 40 লিঙ্গ : মহিলা	UHI3062932 ফটো উপলব্ধ	734 নাম : শিমা দে পিতার নাম: গোপাল চন্দ্র দে বাড়ির নং : 3/57 বয়স : 25 লিঙ্গ : মহিলা	BYK0553123 ফটো উপলব্ধ	735 নাম : চন্দনা সরকার পিতার নাম: ক্ষিতীশ সরকার বাড়ির নং : 3/57 বয়স : 28 লিঙ্গ : মহিলা	WII1998764 ফটো উপলব্ধ
736 নাম : রুবি দাস পিতার নাম: শশী দাস বাড়ির নং : 3/57 বয়স : 19 লিঙ্গ : মহিলা	UHI2317600 ফটো উপলব্ধ				



737	1	UHI3090388
নাম : ইয়াসমিন খাতুন পিতার নাম: মহামুদদীন মিয়া বাড়ির নং : খোলতা বয়স : 20 লিঙ্গ : মহিলা		ফটো উপলব্ধ

738	1	UHI3092947
নাম : স্মৃতি রায় পিতার নাম: দীপক কুমার রায় বাড়ির নং : না বয়স : 18 লিঙ্গ : মহিলা		ফটো উপলব্ধ

739	1	UHI3099033
নাম : ঋতু সরকার পিতার নাম: স্বপন সরকার বাড়ির নং : নীল বয়স : 19 লিঙ্গ : মহিলা		ফটো উপলব্ধ

740	1	UHI3099074
নাম : শর্মিষ্ঠা সরকার পিতার নাম: সঞ্জিৎ সরকার বাড়ির নং : নীল বয়স : 18 লিঙ্গ : মহিলা		ফটো উপলব্ধ



741	1	UHI3107893
নাম : মুনমুন বেগম স্বামীর নাম: মোদার আহমেদ বাড়ির নং : এন0144 বয়স : 20 লিঙ্গ : মহিলা		ফটো উপলব্ধ

742	1	UHI3110426
নাম : বনিশা সরকার পিতার নাম: দেবশীষ সরকার বাড়ির নং : না বয়স : 19 লিঙ্গ : মহিলা		ফটো উপলব্ধ

743	1	UHI3113081
নাম : সঞ্চরী ঘোষ পিতার নাম: স্বপন ঘোষ বাড়ির নং : এন0003 বয়স : 19 লিঙ্গ : মহিলা		ফটো উপলব্ধ

নির্বাচক সংখ্যার সারসংক্ষেপ :

A) নির্বাচকের সংখ্যা :

	নির্বাচক তালিকার প্রকৃতি	নির্বাচক তালিকার পরিচিতি :	নির্বাচকের সংখ্যা :				
			পুরুষ	মহিলা	তৃতীয় লিঙ্গ	মোট	
I	মূল তালিকা	মূল তালিকা	বিশেষ নিবিড় সংশোধন ২০২৬ এর চূড়ান্ত ভোটার তালিকার সহিত 06-04-2026 তারিখ অবধি সংশোধিত নির্বাচক তালিকা	370	366	0	736
II	1- সংযোজন তালিকা	সংযোজনী 1	বিশেষ সংক্ষিপ্ত সংশোধন 2026	0	4	0	4
		সংযোজনী 2	ধারাবাহিক সংশোধন 2026	0	3	0	3
			মোট	0	7	0	7
III	2- বিয়োজন তালিকা	সংযোজনী 1	বিশেষ সংক্ষিপ্ত সংশোধন 2026	6	5	0	11
		সংযোজনী 2	ধারাবাহিক সংশোধন 2026	0	0	0	0
			মোট	6	5	0	11
IV	'লিঙ্গ ক্ষেত্রের' পরিবর্তনের কারণে পার্থক্য			0	0	0	0
V	বিচারপ্রক্রিয়ার অধীনস্থ			0	0	0	0
VI	বিচার বিভাগীয় আধিকারিক কর্তৃক বিচারপূর্বক নিষ্পত্তির পর বিয়োজিত			46	44	0	90
নির্বাচকের মোট সংখ্যা (I+II-III+IV-V-VI)				318	324	0	642

B) ক্রটি সংশোধনের সংখ্যা :

নির্বাচক তালিকার প্রকৃতি	নির্বাচক তালিকার পরিচিতি :	ক্রটি সংশোধনের সংখ্যা :
সংযোজনী 1	বিশেষ সংক্ষিপ্ত সংশোধন 2026	1
সংযোজনী 2	ধারাবাহিক সংশোধন 2026	0
	মোট	1

নির্বাচক নিবন্ধন আধিকারিকের স্বাক্ষর

E-মৃত, S-স্থানান্তরিত, R-একাধিকবার অন্তর্ভুক্ত, M-নিখোঁজ, Q-যোগ্য নহে