



নির্বাচক তালিকা 2026 S25 পশ্চিমবঙ্গ

বিধানসভা নির্বাচনক্ষেত্রের নং, নাম ও সংরক্ষণের স্থিতি : 3 - কুচবিহার উত্তর (তপশীলি জাতি)		অংশ নং : 67																			
বিধানসভা নির্বাচনক্ষেত্রটি যে লোকসভা নির্বাচনক্ষেত্রের / ক্ষেত্রসমূহের অন্তর্ভুক্ত তার নং, নাম ও সংরক্ষণ স্থিতি : 1 - কুচবিহার (তপশীলি জাতি)																					
1. সংশোধনের পূর্ণ বিবরণ																					
সংশোধনের বৎসর :	2026	নির্বাচক তালিকার পরিচিতি : বিশেষ নিবিড় সংশোধন ২০২৬ এর চূড়ান্ত ভোটার তালিকার সহিত 06-04-2026 তারিখ অবধি সংশোধিত নির্বাচক তালিকা																			
ভিত্তি তারিখ :	01-01-2026																				
সংশোধনের প্রকৃতি :	ধারাবাহিক সংশোধন 2026																				
প্রকাশনার তারিখ :	06-04-2026																				
2. অংশ ও নির্বাচনী এলাকার পূর্ণ বিবরণ :																					
অংশের ভাগ নং ও নাম :																					
1-খোল্টা (অংশ)		<table style="width: 100%; border-collapse: collapse;"> <tr> <td style="width: 60%;">প্রধান শহর/গ্রাম</td> <td style="width: 40%;">: খোল্টা</td> </tr> <tr> <td>ওয়ার্ড</td> <td>:</td> </tr> <tr> <td>থানা</td> <td>: পুণ্ডিবাড়ী</td> </tr> <tr> <td>গ্রাম পঞ্চগায়েত</td> <td>: মরিচবাড়ী খোল্টা</td> </tr> <tr> <td>ব্লক</td> <td>: কুচবিহার-২</td> </tr> <tr> <td>মহকুমা</td> <td>: কুচবিহার সদর</td> </tr> <tr> <td>জেলা</td> <td>: কুচবিহার</td> </tr> <tr> <td>পিন</td> <td>: 736121</td> </tr> </table>				প্রধান শহর/গ্রাম	: খোল্টা	ওয়ার্ড	:	থানা	: পুণ্ডিবাড়ী	গ্রাম পঞ্চগায়েত	: মরিচবাড়ী খোল্টা	ব্লক	: কুচবিহার-২	মহকুমা	: কুচবিহার সদর	জেলা	: কুচবিহার	পিন	: 736121
প্রধান শহর/গ্রাম	: খোল্টা																				
ওয়ার্ড	:																				
থানা	: পুণ্ডিবাড়ী																				
গ্রাম পঞ্চগায়েত	: মরিচবাড়ী খোল্টা																				
ব্লক	: কুচবিহার-২																				
মহকুমা	: কুচবিহার সদর																				
জেলা	: কুচবিহার																				
পিন	: 736121																				
3. ভোট গ্রহন কেন্দ্রের পূর্ণ বিবরণ :																					
ভোট গ্রহন কেন্দ্রের নং, নাম :		ভোট গ্রহন কেন্দ্রের শ্রেণী :		গ্রামীণ																	
67 - খোল্টা ঘাটপাড় নিউলি সেট আপ প্রাইমারী স্কুল		এই অংশে সহায়ক ভোটগ্রহন কেন্দ্রের সংখ্যা		0																	
ভোট গ্রহন কেন্দ্রের ঠিকানা :		:																			
খোল্টা ঘাটপাড় নিউলি সেট আপ প্রাইমারী স্কুল, খোল্টা																					
4. নির্বাচকের সংখ্যা :																					
প্রথম ক্রমিক নং	শেষ ক্রমিক নং	মোট সংখ্যা																			
		পুরুষ	মহিলা	তৃতীয় লিঙ্গ	মোট																
1	693	328	343	0	671																

নির্বাচক নিবন্ধন আধিকারিকের স্বাক্ষর

Nazri Naksha



Google Map View

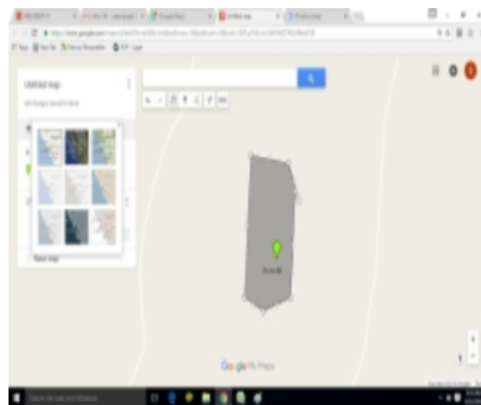

Polling Station Building Front View



Polling Station Front View



Cad View

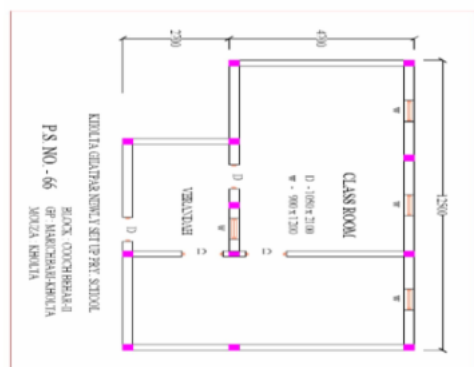

Key MAP View





1 নাম : হাসিনা পারবিন পিতার নাম: আব্দুল মান্নান বাড়ির নং : এন0000 বয়স : 26 লিঙ্গ : মহিলা	UNF1920420 ফটো উপলব্ধ	2 নাম : শুরা (সরকার) বিশ্বাস স্বামীর নাম: তারাপদ বিশ্বাস বাড়ির নং : 182 বয়স : 47 লিঙ্গ : মহিলা	LZL2418838 ফটো উপলব্ধ	3 নাম : পারভেজ আলম মায়ের নাম: আজিমা বিবি বাড়ির নং : n0160 বয়স : 56 লিঙ্গ : পুরুষ	LZL2814184 ফটো উপলব্ধ
4 নাম : আজিমা বিবি স্বামীর নাম: পরবেজ আলম বাড়ির নং : n0160 বয়স : 39 লিঙ্গ : মহিলা	LZL2322337 ফটো উপলব্ধ	5 নাম : কুদরাত আলোম পিতার নাম: পারভেজ আলম বাড়ির নং : এন0000 বয়স : 23 লিঙ্গ : পুরুষ	UHI2706026 ফটো উপলব্ধ	6 নাম : বিদ্যুৎ ইসলাম পিতার নাম: সফি কুল ইসলাম বাড়ির নং : এন0218 বয়স : 27 লিঙ্গ : পুরুষ	UHI2459295 ফটো উপলব্ধ
7 নাম : অনামিকা মেহতা মেহতা পিতার নাম: অরুণ কুমার মেহতা বাড়ির নং : খোল্টা বাবুপরা বয়স : 23 লিঙ্গ : মহিলা	UHI2910404 ফটো উপলব্ধ	8 নাম : সফিকুল ইসলাম পিতার নাম: জমিরুদ্দিন ইসলাম বাড়ির নং : n0218 বয়স : 53 লিঙ্গ : পুরুষ	UHI2015295 ফটো উপলব্ধ	9 নাম : ইমানী মুফাজ্জল পিতার নাম: সফি কুল ইসলাম বাড়ির নং : N0000 বয়স : 24 লিঙ্গ : পুরুষ	UHI2663912 ফটো উপলব্ধ
10 নাম : অরুণ কুমার মেহতা পিতার নাম: রমাশ্রেয় মেহতা বাড়ির নং : n0218 বয়স : 52 লিঙ্গ : পুরুষ	UHI1872449 ফটো উপলব্ধ	11 নাম : পার্থ চক্রবর্তী মায়ের নাম: আলপনা চক্রবর্তী বাড়ির নং : n0177 বয়স : 38 লিঙ্গ : পুরুষ	UHI1400944 ফটো উপলব্ধ	12 নাম : প্রিয়া সরকার পিতার নাম: সিদ্ধে স্বর সরকার বাড়ির নং : n0177 বয়স : 27 লিঙ্গ : মহিলা	UHI2319804 ফটো উপলব্ধ
13 নাম : সুজিত ওবা পিতার নাম: সুনীল ওবা বাড়ির নং : n0177 বয়স : 33 লিঙ্গ : পুরুষ	UHI1636091 ফটো উপলব্ধ	14 নাম : সন্দ্যা ওবা স্বামীর নাম: সুনীল ওবা বাড়ির নং : n0176 বয়স : 60 লিঙ্গ : মহিলা	LZL0048082 ফটো উপলব্ধ	15 নাম : রমা কুণ্ডু স্বামীর নাম: বিশ্বনাথ কুণ্ডু বাড়ির নং : n0146 বয়স : 57 লিঙ্গ : মহিলা	LZL2674943 ফটো উপলব্ধ
16 নাম : প্রিতম কুণ্ডু অন্যান্য: শোভা সরকার বাড়ির নং : এন000 বয়স : 22 লিঙ্গ : পুরুষ	UHI2825230 ফটো উপলব্ধ	17 নাম : মল্লিকা দেবনাথ (কেউট) স্বামীর নাম: মনুয়া কেউট বাড়ির নং : n0115 বয়স : 53 লিঙ্গ : মহিলা	LZL2814283 ফটো উপলব্ধ	18 নাম : গৌরভ কেউট পিতার নাম: মনুয়া কেউট বাড়ির নং : এন000 বয়স : 22 লিঙ্গ : পুরুষ	UHI2815702 ফটো উপলব্ধ
19 নাম : মনুয়া কেউট পিতার নাম: জগদেও কেউট বাড়ির নং : n0115 বয়স : 66 লিঙ্গ : পুরুষ	WB/01/004/165153 ফটো উপলব্ধ	20 নাম : সৌরভ কেউট পিতার নাম: মনুয়া কেউট বাড়ির নং : এন0115 বয়স : 20 লিঙ্গ : পুরুষ	UHI2984870 ফটো উপলব্ধ	21 নাম : রুখসার খাতুন পিতার নাম: কুদুস মহম্মদ বাড়ির নং : এন000 বয়স : 22 লিঙ্গ : মহিলা	UHI2815611 ফটো উপলব্ধ
22 নাম : মনি খাতুন (বিবি) স্বামীর নাম: মনি খান বাড়ির নং : n0249 বয়স : 33 লিঙ্গ : মহিলা	UHI2015253 ফটো উপলব্ধ	23 নাম : আছমিনা খাতুন(বিবি) স্বামীর নাম: রবিউল আলম বাড়ির নং : n0269 বয়স : 30 লিঙ্গ : মহিলা	UHI2203396 ফটো উপলব্ধ	24 নাম : শোভা গুপ্তা স্বামীর নাম: মনোজ গুপ্তা বাড়ির নং : n0205 বয়স : 41 লিঙ্গ : মহিলা	UHI1534064 ফটো উপলব্ধ
25 নাম : মানশী গুপ্তা পিতার নাম: মনোজ গুপ্তা বাড়ির নং : এন000 বয়স : 22 লিঙ্গ : মহিলা	UHI2815561 ফটো উপলব্ধ	26 নাম : রতনা গাঙ্গুলি স্বামীর নাম: হৃষিকেশ গাঙ্গুলী বাড়ির নং : n0201 বয়স : 79 লিঙ্গ : মহিলা	UHI2901346 ফটো উপলব্ধ	27 নাম : ডলি গাঙ্গুলী পিতার নাম: মৃত মাধব চন্দ্র গাঙ্গুলী বাড়ির নং : n0031 বয়স : 67 লিঙ্গ : মহিলা	UHI2673259 ফটো উপলব্ধ
28 নাম : সুধাপ্রিয় গাঙ্গুলি পিতার নাম: মাধব চন্দ্র গাঙ্গুলি বাড়ির নং : n0031 বয়স : 55 লিঙ্গ : পুরুষ	UHI2925402 ফটো উপলব্ধ	29 নাম : ঝুমলি গাঙ্গুলি স্বামীর নাম: সুধাপ্রিয় গাঙ্গুলি বাড়ির নং : n0031 বয়স : 40 লিঙ্গ : মহিলা	UHI1872357 ফটো উপলব্ধ	30 নাম : সুশান্ত গোস্বামী পিতার নাম: শচীনন্দন গোস্বামী বাড়ির নং : n0130 বয়স : 68 লিঙ্গ : পুরুষ	LZL2321669 ফটো উপলব্ধ



31 নাম : ছন্দা গোস্বামী স্বামীর নাম: সুশান্ত গোস্বামী বাড়ির নং : n0130 বয়স : 57 লিঙ্গ : মহিলা	WB/01/004/165017	ফটো উপলব্ধ	32 নাম : রিয়া গোস্বামী পিতার নাম: সুশান্ত গোস্বামী বাড়ির নং : n0130 বয়স : 34 লিঙ্গ : মহিলা	UHI1400910	ফটো উপলব্ধ	33 নাম : ঋতু গোস্বামী পিতার নাম: সুশান্ত গোস্বামী বাড়ির নং : n0130 বয়স : 32 লিঙ্গ : মহিলা	UHI1743848	ফটো উপলব্ধ
34 নাম : সুভদ্রা ঘোষ পিতার নাম: শঙ্কর ঘোষ বাড়ির নং : n0215 বয়স : 30 লিঙ্গ : পুরুষ	UHI1872381	ফটো উপলব্ধ	35 নাম : মলিনা ঘোষ স্বামীর নাম: জগদীশ ঘোষ বাড়ির নং : n0024 বয়স : 76 লিঙ্গ : মহিলা	UHI2927721	ফটো উপলব্ধ	36 নাম : সুদীপ ঘোষ পিতার নাম: পরিতোষ ঘোষ বাড়ির নং : 87 বয়স : 43 লিঙ্গ : পুরুষ	LZL2550903	ফটো উপলব্ধ
37 নাম : সঞ্জয় কুমার ঘোষ পিতার নাম: জগদীশ ঘোষ বাড়ির নং : n0024 বয়স : 42 লিঙ্গ : পুরুষ	LZL2321685	ফটো উপলব্ধ	38 নাম : মিমি (সাহা) ঘোষ স্বামীর নাম: দীপকুমার ঘোষ বাড়ির নং : n0021 বয়স : 39 লিঙ্গ : মহিলা	LZL2755346	ফটো উপলব্ধ	39 নাম : পঙ্কজ কুমার ঘোষ পিতার নাম: জগদীশ চন্দ্র ঘোষ বাড়ির নং : n0024 বয়স : 46 লিঙ্গ : পুরুষ	LZL2055085	ফটো উপলব্ধ
40 নাম : রতন ঘোষ পিতার নাম: রমেশ ঘোষ বাড়ির নং : n0143 বয়স : 54 লিঙ্গ : পুরুষ	WB/01/004/165238	ফটো উপলব্ধ	41 নাম : কল্যাণী ঘোষ স্বামীর নাম: রতন ঘোষ বাড়ির নং : n0143 বয়স : 47 লিঙ্গ : মহিলা	LZL1628015	ফটো উপলব্ধ	42 নাম : অর্ঘ্যদীপ ঘোষ পিতার নাম: দীপক কুমার ঘোষ বাড়ির নং : ঘাটপার বয়স : 21 লিঙ্গ : পুরুষ	UHI2856904	ফটো উপলব্ধ
43 নাম : রিমি ঘোষ পিতার নাম: রতন ঘোষ বাড়ির নং : n0143 বয়স : 28 লিঙ্গ : মহিলা	UHI2203354	ফটো উপলব্ধ	44 নাম : দীপককুমার ঘোষ পিতার নাম: সুকুমার ঘোষ বাড়ির নং : n0017 বয়স : 62 লিঙ্গ : পুরুষ	WB/01/004/165082	ফটো উপলব্ধ	45 নাম : বেবী (শিখা) ঘোষ মায়ের নাম: মায়ী রানী ঘোষ বাড়ির নং : n0017 বয়স : 57 লিঙ্গ : মহিলা	WB/01/004/165374	ফটো উপলব্ধ
46 নাম : জ্যোতিষরঞ্জন ঘোষ পিতার নাম: জগদীশ ঘোষ বাড়ির নং : n0024 বয়স : 61 লিঙ্গ : পুরুষ	LZL2055069	ফটো উপলব্ধ	47 নাম : সেবিকা দে (ঘোষ) স্বামীর নাম: দীপক কুমার ঘোষ বাড়ির নং : n0017 বয়স : 56 লিঙ্গ : মহিলা	WB/02/012/282260	ফটো উপলব্ধ	48 নাম : ঈশ্বীতা ঘোষ পিতার নাম: মনোজ কুমার ঘোষ বাড়ির নং : এন0024 বয়স : 21 লিঙ্গ : মহিলা	UHI2860823	ফটো উপলব্ধ
49 নাম : সনৎ কুমার ঘোষ পিতার নাম: জগদীশ ঘোষ বাড়ির নং : n0024 বয়স : 52 লিঙ্গ : পুরুষ	LZL2674950	ফটো উপলব্ধ	50 নাম : উষারানী ঘোষ স্বামীর নাম: রমেশ ঘোষ বাড়ির নং : n0143 বয়স : 76 লিঙ্গ : মহিলা	WB/01/004/165241	ফটো উপলব্ধ	51 নাম : প্রশান্ত চক্রবর্তী মায়ের নাম: আলপনা চক্রবর্তী বাড়ির নং : n0178 বয়স : 35 লিঙ্গ : পুরুষ	UHI1400761	ফটো উপলব্ধ
52 নাম : আল্পনা চক্রবর্তী স্বামীর নাম: প্রফুল্ল চক্রবর্তী বাড়ির নং : 181 বয়স : 60 লিঙ্গ : মহিলা	LZL0048538	ফটো উপলব্ধ	53 নাম : প্রবীর রঞ্জন চৌধুরী পিতার নাম: প্রমথ রঞ্জন চৌধুরী বাড়ির নং : n0188 বয়স : 71 লিঙ্গ : পুরুষ	UHI1636109	ফটো উপলব্ধ	54 নাম : বেবী চৌধুরী পিতার নাম: রঞ্জন চৌধুরী বাড়ির নং : n0187 বয়স : 62 লিঙ্গ : মহিলা	LZL2842771	ফটো উপলব্ধ
55 নাম : সীমা চৌধুরী পিতার নাম: প্রমথ রঞ্জন চৌধুরী বাড়ির নং : n0186 বয়স : 60 লিঙ্গ : মহিলা	LZL2842763	ফটো উপলব্ধ	56 নাম : মীরা ঠাকুর স্বামীর নাম: পবন ঠাকুর বাড়ির নং : n0036 বয়স : 54 লিঙ্গ : মহিলা	UHI3053527	ফটো উপলব্ধ	57 নাম : সঞ্জয় কুমার ঠাকুর পিতার নাম: পবন ঠাকুর বাড়ির নং : n0036 বয়স : 36 লিঙ্গ : পুরুষ	LZL2814200	ফটো উপলব্ধ
58 নাম : নীতু ঠাকুর স্বামীর নাম: শিবজী ঠাকুর বাড়ির নং : n0036 বয়স : 41 লিঙ্গ : মহিলা	LZL2321701	ফটো উপলব্ধ	59 নাম : পবন কুমার ঠাকুর পিতার নাম: গৌরী শঙ্কর ঠাকুর বাড়ির নং : n0036 বয়স : 61 লিঙ্গ : পুরুষ	UHI3019932	ফটো উপলব্ধ	60 নাম : ভারতী কুমারী ঠাকুর স্বামীর নাম: সঞ্জয় ঠাকুর বাড়ির নং : এন0000 বয়স : 36 লিঙ্গ : মহিলা	CBJ1623672	ফটো উপলব্ধ

61 নাম : রীতা ঠাকুর স্বামীর নাম: আদেশ ঠাকুর বাড়ির নং : n0261 বয়স : 42 লিঙ্গ : মহিলা	UHI2126381 ফটো উপলব্ধ	62 নাম : আদেশ ঠাকুর পিতার নাম: গৌরীশঙ্কর ঠাকুর বাড়ির নং : n0036 বয়স : 55 লিঙ্গ : পুরুষ	WB/01/004/165344 ফটো উপলব্ধ	63 নাম : রাহুল ঠাকুর মায়ের নাম: নিতু ঠাকুর বাড়ির নং : এন0036 বয়স : 22 লিঙ্গ : পুরুষ	UHI2838233 ফটো উপলব্ধ
64 নাম : কমল দত্ত পিতার নাম: সুনীলকান্ত দত্ত বাড়ির নং : n0073 বয়স : 67 লিঙ্গ : পুরুষ	UHI1636117 ফটো উপলব্ধ	65 নাম : সুকান্ত দত্ত পিতার নাম: সুনীল দত্ত বাড়ির নং : n0105 বয়স : 43 লিঙ্গ : পুরুষ	LZL2321784 ফটো উপলব্ধ	66 নাম : অনিবার্ন দত্ত পিতার নাম: অনিল দত্ত বাড়ির নং : n0085 বয়স : 29 লিঙ্গ : পুরুষ	UHI2015204 ফটো উপলব্ধ
67 নাম : সুব্রত দত্ত পিতার নাম: সুনীল দত্ত বাড়ির নং : n0105 বয়স : 44 লিঙ্গ : পুরুষ	LZL2321776 ফটো উপলব্ধ	68 নাম : রেনু (সো) দত্ত স্বামীর নাম: সুকান্ত দত্ত বাড়ির নং : n0105 বয়স : 37 লিঙ্গ : মহিলা	UHI1400746 ফটো উপলব্ধ	69 নাম : সুব্রত দত্ত পিতার নাম: সেণ্টু দত্ত বাড়ির নং : n0135 বয়স : 36 লিঙ্গ : পুরুষ	UHI1400811 ফটো উপলব্ধ
70 নাম : ননীগোপাল দত্ত পিতার নাম: মনমোহন দত্ত বাড়ির নং : n0049 বয়স : 71 লিঙ্গ : পুরুষ	LZL0318543 ফটো উপলব্ধ	71 নাম : সঞ্জিব দত্ত পিতার নাম: অমল দত্ত বাড়ির নং : n0189 বয়স : 49 লিঙ্গ : পুরুষ	WB/01/004/156636 ফটো উপলব্ধ	72 নাম : স্বপ্না দত্ত স্বামীর নাম: গৌতম দত্ত বাড়ির নং : n0275 বয়স : 55 লিঙ্গ : মহিলা	DMG1129261 ফটো উপলব্ধ
73 নাম : মৌপিয়া দত্ত স্বামীর নাম: তুহিন দত্ত বাড়ির নং : n0038 বয়স : 55 লিঙ্গ : মহিলা	LZL1627066 ফটো উপলব্ধ	74 নাম : শিখা দত্ত স্বামীর নাম: কমলেশ্বর ব্যানার্জী বাড়ির নং : n0128 বয়স : 74 লিঙ্গ : মহিলা	WB/01/004/165284 ফটো উপলব্ধ	75 নাম : অনিতা দত্ত স্বামীর নাম: সুরেশ দত্ত বাড়ির নং : n0048 বয়স : 64 লিঙ্গ : মহিলা	LZL2321768 ফটো উপলব্ধ
76 নাম : সুনন্দা দত্ত পিতার নাম: রসিক লাল দত্ত বাড়ির নং : n0041 বয়স : 76 লিঙ্গ : মহিলা	WB/01/004/165295 ফটো উপলব্ধ	77 নাম : বাণী দত্ত স্বামীর নাম: অমল দত্ত বাড়ির নং : 54 বয়স : 71 লিঙ্গ : মহিলা	UHI3053121 ফটো উপলব্ধ	78 নাম : নমিতা দত্ত স্বামীর নাম: অনিল দত্ত বাড়ির নং : n0085 বয়স : 57 লিঙ্গ : মহিলা	WB/01/004/165119 ফটো উপলব্ধ
79 নাম : অনুপমা দত্ত পিতার নাম: অনিল কুমার দত্ত বাড়ির নং : n0085 বয়স : 32 লিঙ্গ : মহিলা	UHI1872415 ফটো উপলব্ধ	80 নাম : রিংকি(দত্ত) সাহা স্বামীর নাম: সুব্রত দত্ত বাড়ির নং : n0105 বয়স : 36 লিঙ্গ : মহিলা	UHI1743814 ফটো উপলব্ধ	81 নাম : পার্থো দত্ত পিতার নাম: সত্য রঞ্জন দত্ত বাড়ির নং : n0203 বয়স : 46 লিঙ্গ : পুরুষ	UHI1533819 ফটো উপলব্ধ
82 নাম : সীমা দত্ত স্বামীর নাম: সেণ্টু দত্ত বাড়ির নং : n0135 বয়স : 52 লিঙ্গ : মহিলা	LZL2674976 ফটো উপলব্ধ	83 নাম : মনোজিৎ দত্ত পিতার নাম: বিমল দত্ত বাড়ির নং : n0040 বয়স : 36 লিঙ্গ : পুরুষ	UHI0292003 ফটো উপলব্ধ	84 নাম : রাজিব দত্ত পিতার নাম: অমল দত্ত বাড়ির নং : n0044 বয়স : 35 লিঙ্গ : পুরুষ	UHI1400720 ফটো উপলব্ধ
85 নাম : শঙ্করী দত্ত স্বামীর নাম: সাগর দত্ত বাড়ির নং : n0105 বয়স : 51 লিঙ্গ : মহিলা	WB/01/004/165210 ফটো উপলব্ধ	86 নাম : বাবলী দত্ত স্বামীর নাম: বিমল দত্ত বাড়ির নং : n0040 বয়স : 66 লিঙ্গ : মহিলা	WB/01/004/165237 ফটো উপলব্ধ	87 নাম : বাসন্তী(দত্ত) চক্রবর্তী স্বামীর নাম: পার্থ চক্রবর্তী বাড়ির নং : n0044 বয়স : 39 লিঙ্গ : মহিলা	UHI1400928 ফটো উপলব্ধ
88 নাম : নাবাহুর দত্ত পিতার নাম: ননী গোপাল দত্ত বাড়ির নং : n0049 বয়স : 39 লিঙ্গ : পুরুষ	LZL2550853 ফটো উপলব্ধ	89 নাম : মৌসুমী ঘোষ দত্ত স্বামীর নাম: মনোজীত দত্ত বাড়ির নং : N0000 বয়স : 27 লিঙ্গ : মহিলা	TIH2188266 ফটো উপলব্ধ	90 নাম : গৌতম চ দত্ত পিতার নাম: গৌর চন্দ্র দত্ত বাড়ির নং : n0276 বয়স : 56 লিঙ্গ : পুরুষ	DMG4086633 ফটো উপলব্ধ



91 নাম : তপন দত্ত পিতার নাম: সুরেন্দ্র দত্ত বাড়ির নং : n0045 বয়স : 69 লিঙ্গ : পুরুষ ফটো উপলব্ধ	WB/01/004/165140	92 নাম : টুম্পা দত্ত (দাস) স্বামীর নাম: সঞ্জীব দত্ত বাড়ির নং : n0189 বয়স : 32 লিঙ্গ : মহিলা ফটো উপলব্ধ	UHI2126290	93 নাম : সৌভিক দত্ত পিতার নাম: সাগর দত্ত বাড়ির নং : n0105 বয়স : 28 লিঙ্গ : পুরুষ ফটো উপলব্ধ	UHI2126209
94 নাম : তিলক কুমার দত্ত পিতার নাম: তপন দত্ত বাড়ির নং : n0045 বয়স : 44 লিঙ্গ : পুরুষ ফটো উপলব্ধ	LZL1628254	95 নাম : চন্দনা দত্ত স্বামীর নাম: তপন দত্ত বাড়ির নং : n0045 বয়স : 58 লিঙ্গ : মহিলা ফটো উপলব্ধ	WB/01/004/165139	96 নাম : শ্রেয়ষী দত্ত পিতার নাম: তুহিন দত্ত বাড়ির নং : এন0038 বয়স : 26 লিঙ্গ : মহিলা ফটো উপলব্ধ	UHI2443463
97 নাম : অমল দত্ত পিতার নাম: অমর দত্ত বাড়ির নং : n0268 বয়স : 87 লিঙ্গ : পুরুষ ফটো উপলব্ধ	WB/01/004/156516	98 নাম : পরিমল দত্ত পিতার নাম: রসিকলাল দত্ত বাড়ির নং : n0020 বয়স : 78 লিঙ্গ : পুরুষ ফটো উপলব্ধ	WB/01/004/165273	99 নাম : বাস্টি (ভদ্র)দত্ত স্বামীর নাম: জয়দ্রথ দত্ত বাড়ির নং : n0023 বয়স : 37 লিঙ্গ : মহিলা ফটো উপলব্ধ	UHI1636208
100 নাম : প্রতীক দত্ত পিতার নাম: পরিমল দত্ত বাড়ির নং : n0020 বয়স : 28 লিঙ্গ : পুরুষ ফটো উপলব্ধ	UHI2126449	101 নাম : গাঙ্গী দত্ত পিতার নাম: গৌতম চন্দ্র দত্ত বাড়ির নং : N0000 বয়স : 24 লিঙ্গ : মহিলা ফটো উপলব্ধ	UHI2659365	102 নাম : জয়দ্রথ দত্ত পিতার নাম: জগদীশ দত্ত বাড়ির নং : n0023 বয়স : 48 লিঙ্গ : পুরুষ ফটো উপলব্ধ	LZL1627447
103 নাম : তুহিন দত্ত পিতার নাম: ধীরেন্দ্র দত্ত বাড়ির নং : n0038 বয়স : 60 লিঙ্গ : পুরুষ ফটো উপলব্ধ	WB/01/004/165107	104 নাম : সংগীতা দাম পিতার নাম: সুদীপ দাম বাড়ির নং : n0260 বয়স : 44 লিঙ্গ : মহিলা ফটো উপলব্ধ	UHI2126373	105 নাম : সুদীপ দাম পিতার নাম: উপেন্দ্র চন্দ্র দাম বাড়ির নং : n0067 বয়স : 70 লিঙ্গ : পুরুষ ফটো উপলব্ধ	LZL1627355
106 নাম : মমতা দাম স্বামীর নাম: সুদীপ দাম বাড়ির নং : n0067 বয়স : 61 লিঙ্গ : মহিলা ফটো উপলব্ধ	LZL1627363	107 নাম : চন্দনা দাশগুপ্ত স্বামীর নাম: রজত দাশগুপ্ত বাড়ির নং : n0026 বয়স : 77 লিঙ্গ : মহিলা ফটো উপলব্ধ	WB/01/004/165260	108 নাম : কাক লী দাস স্বামীর নাম: দুলাল দাস বাড়ির নং : n0006 বয়স : 50 লিঙ্গ : মহিলা ফটো উপলব্ধ	LZL2675007
109 নাম : দেবাজ্ঞন দাস পিতার নাম: দুলাল দাস বাড়ির নং : n0006 বয়স : 29 লিঙ্গ : পুরুষ ফটো উপলব্ধ	UHI2126233	110 নাম : অনিলচন্দ্র দাস পিতার নাম: হারান দাস বাড়ির নং : n0072 বয়স : 76 লিঙ্গ : পুরুষ ফটো উপলব্ধ	WB/01/004/165255	111 নাম : তরু দাস স্বামীর নাম: অনিল দাস বাড়ির নং : n0072 বয়স : 67 লিঙ্গ : মহিলা ফটো উপলব্ধ	UHI2642213
112 নাম : দুলাল দাস পিতার নাম: সুশীল দাস বাড়ির নং : n0006 বয়স : 52 লিঙ্গ : পুরুষ ফটো উপলব্ধ	UHI2897445	113 নাম : ভবানন্দ দাস পিতার নাম: কালাচাদ দাস বাড়ির নং : n0194 বয়স : 60 লিঙ্গ : পুরুষ ফটো উপলব্ধ	UHI1310622	114 নাম : রনতুর্ষ দাস পিতার নাম: ভবানন্দ দাস বাড়ির নং : এন0000 বয়স : 23 লিঙ্গ : পুরুষ ফটো উপলব্ধ	UHI2705945
115 নাম : কৃষ্ণা দাস স্বামীর নাম: গৌতম দাস বাড়ির নং : n0163 বয়স : 42 লিঙ্গ : মহিলা ফটো উপলব্ধ	LZL2322360	116 নাম : কম্পনা(ঘোষ) দাস পিতার নাম: দীনেশ চন্দ্র দাস বাড়ির নং : n0212 বয়স : 50 লিঙ্গ : মহিলা ফটো উপলব্ধ	WB/01/004/153546	117 নাম : সুশান্ত দাস পিতার নাম: কালিপদ দাস বাড়ির নং : n0220 বয়স : 59 লিঙ্গ : পুরুষ ফটো উপলব্ধ	WB/02/012/417105
118 নাম : বুলা দাস স্বামীর নাম: সুশান্ত দাস বাড়ির নং : n0221 বয়স : 52 লিঙ্গ : মহিলা ফটো উপলব্ধ	WB/02/012/417297	119 নাম : গৌতম দাস পিতার নাম: ফরেন দাস বাড়ির নং : n0161 বয়স : 42 লিঙ্গ : পুরুষ ফটো উপলব্ধ	LZL2322352	120 নাম : বীণা দাস স্বামীর নাম: ভবানন্দ দাস বাড়ির নং : n0193 বয়স : 47 লিঙ্গ : মহিলা ফটো উপলব্ধ	UHI1310614



121 নাম : সুশীলা দাস মণ্ডল স্বামীর নাম: কাজল মণ্ডল বাড়ির নং : n0272 বয়স : 34 লিঙ্গ : মহিলা	UHI2319846 ফটো উপলব্ধ	122 নাম : মানসী নন্দী(দে) স্বামীর নাম: মদন দে বাড়ির নং : n0172 বয়স : 40 লিঙ্গ : মহিলা	UHI1400852 ফটো উপলব্ধ	123 নাম : মিঠু রানি দে স্বামীর নাম: সুভাষ চন্দ্র দে বাড়ির নং : n0164 বয়স : 59 লিঙ্গ : মহিলা	UHI2588333 ফটো উপলব্ধ
Q 124 নাম : অর্ণা দে পিতার নাম: অমরেশ দে বাড়ির নং : বয়স : 40 লিঙ্গ : মহিলা	UHI1400688 ফটো উপলব্ধ	125 নাম : শুভঙ্কর দে পিতার নাম: সুভাষ দে বাড়ির নং : 171 বয়স : 35 লিঙ্গ : পুরুষ	UHI1401058 ফটো উপলব্ধ	126 নাম : মদন দে পিতার নাম: হরিপদ দে বাড়ির নং : n0172 বয়স : 42 লিঙ্গ : পুরুষ	LZL2550754 ফটো উপলব্ধ
127 নাম : অঞ্জু দে স্বামীর নাম: হরিপদ দে বাড়ির নং : 177 বয়স : 70 লিঙ্গ : মহিলা	LZL2550762 ফটো উপলব্ধ	128 নাম : অভিজিৎ দেব পিতার নাম: অশোক কান্তি দেব বাড়ির নং : n0169 বয়স : 46 লিঙ্গ : পুরুষ	CFC3062858 ফটো উপলব্ধ	129 নাম : স্বাতী দেব স্বামীর নাম: অশোক কান্তি দেব বাড়ির নং : n0166 বয়স : 71 লিঙ্গ : মহিলা	WB/02/012/147128 ফটো উপলব্ধ
130 নাম : রীনা পন্ডিড স্বামীর নাম: দিলিপ কুমার পন্ডিড বাড়ির নং : n0166 বয়স : 55 লিঙ্গ : মহিলা	UHI1872308 ফটো উপলব্ধ	131 নাম : অনিমেশ কান্তি দেব পিতার নাম: সুরেন্দ্র মোহন দেব বাড়ির নং : n0170 বয়স : 67 লিঙ্গ : পুরুষ	WB/02/012/147706 ফটো উপলব্ধ	132 নাম : অনিবার্ণ দেব পিতার নাম: অশোক কান্তি দেব বাড়ির নং : n0167 বয়স : 42 লিঙ্গ : পুরুষ	CFC3062833 ফটো উপলব্ধ
133 নাম : পুনম দেব (সোনার) স্বামীর নাম: অভিজিৎ দেব বাড়ির নং : 186 বয়স : 45 লিঙ্গ : মহিলা	CFC3687480 ফটো উপলব্ধ	134 নাম : রেনুবালা দেবনাথ স্বামীর নাম: হলধর দেবনাথ বাড়ির নং : n0211 বয়স : 73 লিঙ্গ : মহিলা	WB/01/004/213152 ফটো উপলব্ধ	135 নাম : বিশ্বজিৎ দেবনাথ পিতার নাম: সুধীর দেবনাথ বাড়ির নং : n0255 বয়স : 42 লিঙ্গ : পুরুষ	UHI2015519 ফটো উপলব্ধ
136 নাম : সুমিত্রা দেবনাথ স্বামীর নাম: বিশ্বজিৎ দেবনাথ বাড়ির নং : n0254 বয়স : 36 লিঙ্গ : মহিলা	UHI2015501 ফটো উপলব্ধ	137 নাম : নির্জলা দেবনাথ স্বামীর নাম: মানিক দেবনাথ বাড়ির নং : n0262 বয়স : 46 লিঙ্গ : মহিলা	UHI2126399 ফটো উপলব্ধ	138 নাম : কল্যানী পণ্ডিত পিতার নাম: দিলীপ কুমার পণ্ডিত বাড়ির নং : এন000 বয়স : 22 লিঙ্গ : মহিলা	UHI2823474 ফটো উপলব্ধ
139 নাম : সুজিত কুমার দেবনাথ পিতার নাম: হরিদাস দেবনাথ বাড়ির নং : n0051 বয়স : 51 লিঙ্গ : পুরুষ	UHI1400878 ফটো উপলব্ধ	140 নাম : রিয়া দেবনাথ পিতার নাম: সুজিত কুমার দেবনাথ বাড়ির নং : এন0051 বয়স : 22 লিঙ্গ : মহিলা	UHI2855492 ফটো উপলব্ধ	141 নাম : দেবজানী পণ্ডিত পিতার নাম: দিলীপ কুমার পণ্ডিত বাড়ির নং : না বয়স : 26 লিঙ্গ : মহিলা	UHI2500387 ফটো উপলব্ধ
142 নাম : দিলিপ কুমার পন্ডিড পিতার নাম: হরিদাস পন্ডিড বাড়ির নং : n0051 বয়স : 58 লিঙ্গ : পুরুষ	UHI1872316 ফটো উপলব্ধ	143 নাম : মঞ্জু পণ্ডিত পিতার নাম: হুমুনা পণ্ডিত বাড়ির নং : n0063 বয়স : 43 লিঙ্গ : মহিলা	LZL2321800 ফটো উপলব্ধ	144 নাম : রাজ পাস মান পিতার নাম: রাম বালক পাস মান বাড়ির নং : এন000 বয়স : 25 লিঙ্গ : পুরুষ	TIH2251643 ফটো উপলব্ধ
145 নাম : নেহা পাসওয়ান পিতার নাম: কিসমোহন পাসওয়ান বাড়ির নং : এন000 বয়স : 29 লিঙ্গ : মহিলা	TTV1915545 ফটো উপলব্ধ	146 নাম : বৃলা ব্যানার্জি স্বামীর নাম: পঙ্কজ ব্যানার্জি বাড়ির নং : n0147 বয়স : 63 লিঙ্গ : মহিলা	UHI2563955 ফটো উপলব্ধ	147 নাম : প্রিতম ব্যানার্জী পিতার নাম: পঙ্কজ ব্যানার্জী বাড়ির নং : n0147 বয়স : 34 লিঙ্গ : পুরুষ	UHI1691963 ফটো উপলব্ধ
148 নাম : অর্পিতা ব্যানার্জী (বসাক) স্বামীর নাম: অমৃত ব্যানার্জী বাড়ির নং : 148 বয়স : 40 লিঙ্গ : মহিলা	UHI2015535 ফটো উপলব্ধ	149 নাম : অমৃত ব্যানার্জী পিতার নাম: পঙ্কজ ব্যানার্জী বাড়ির নং : 148 বয়স : 42 লিঙ্গ : পুরুষ	LZL2550788 ফটো উপলব্ধ	150 নাম : অর্ধ্য ব্যানার্জী পিতার নাম: মানিক ব্যানার্জী বাড়ির নং : n0042 বয়স : 32 লিঙ্গ : পুরুষ	UHI1636125 ফটো উপলব্ধ



151 নাম : আল্পনা ব্যানার্জি স্বামীর নাম: মানিক ব্যানার্জি বাড়ির নং : n0042 বয়স : 56 লিঙ্গ : মহিলা	WB/01/004/165327	152 নাম : বিদ্যুৎ বর্মন পিতার নাম: গোবিন্দ চন্দ্র বর্মন বাড়ির নং : n0257 বয়স : 36 লিঙ্গ : পুরুষ	UHI2015584	153 নাম : নীলিমা বর্মন স্বামীর নাম: রতন বর্মন বাড়ির নং : n0253 বয়স : 34 লিঙ্গ : মহিলা	UHI2015444
154 নাম : অর্চনা বর্মন স্বামীর নাম: বিদ্যুৎ বর্মন বাড়ির নং : n0256 বয়স : 34 লিঙ্গ : মহিলা	UHI2015576	155 নাম : বুল্লি বাইন পিতার নাম: নিরঞ্জন বাইন বাড়ির নং : n0103 বয়স : 35 লিঙ্গ : মহিলা	UHI1400670	156 নাম : গীতা বাইন স্বামীর নাম: সন্তোষ বাইন বাড়ির নং : n0104 বয়স : 86 লিঙ্গ : মহিলা	WB/02/012/420391
157 নাম : দিপা বাইন পিতার নাম: সত্য রঞ্জন বাইন বাড়ির নং : n0106 বয়স : 28 লিঙ্গ : মহিলা	UHI2126167	158 নাম : সত্য রঞ্জন বাইন পিতার নাম: সন্তোষ কুমার বাইন বাড়ির নং : n0106 বয়স : 56 লিঙ্গ : পুরুষ	LZL1459288	159 নাম : আরতী বাইন স্বামীর নাম: সত্যরঞ্জন বাইন বাড়ির নং : n0106 বয়স : 51 লিঙ্গ : মহিলা	LZL1459296
160 নাম : শ্রীমতি বাইন স্বামীর নাম: নিরঞ্জন বাইন বাড়ির নং : n0103 বয়স : 52 লিঙ্গ : মহিলা	LZL0318832	161 নাম : নিরঞ্জন বাইন পিতার নাম: সন্তোষ বাইন বাড়ির নং : n0103 বয়স : 61 লিঙ্গ : পুরুষ	LZL0318824	162 নাম : জ্যোতি লক্ষ্মী বাচ্চা দাস স্বামীর নাম: দেবাজ্ঞান দাস বাড়ির নং : এন000 বয়স : 27 লিঙ্গ : মহিলা	CBJ0573907
163 নাম : ঝুমুর বিশ্বাস স্বামীর নাম: দয়াল বিশ্বাস বাড়ির নং : n0112 বয়স : 57 লিঙ্গ : মহিলা	WB/01/004/165323	164 নাম : মুনাল বিশ্বাস পিতার নাম: কালিপদ বিশ্বাস বাড়ির নং : n0097 বয়স : 36 লিঙ্গ : পুরুষ	LZL2814242	165 নাম : টুম্পা বিশ্বাস পিতার নাম: নিখিল বিশ্বাস বাড়ির নং : n0075 বয়স : 29 লিঙ্গ : মহিলা	UHI2126175
166 নাম : নিখিল বিশ্বাস পিতার নাম: মতিলাল বিশ্বাস বাড়ির নং : n0075 বয়স : 71 লিঙ্গ : পুরুষ	LZL2675031	167 নাম : শিখা বিশ্বাস স্বামীর নাম: নিখিল বিশ্বাস বাড়ির নং : n0075 বয়স : 51 লিঙ্গ : মহিলা	WB/02/012/423779	168 নাম : রানী বিশ্বাস স্বামীর নাম: আনন্দ বিশ্বাস বাড়ির নং : n0098 বয়স : 71 লিঙ্গ : মহিলা	WB/01/004/165215
169 নাম : দয়াল বিশ্বাস পিতার নাম: সুধনা বিশ্বাস বাড়ির নং : n0112 বয়স : 62 লিঙ্গ : পুরুষ	WB/01/004/165322	170 নাম : পাপিয়া বিশ্বাস পিতার নাম: দয়াল বিশ্বাস বাড়ির নং : 112 বয়স : 39 লিঙ্গ : মহিলা	LZL2550622	171 নাম : সবিতা (মন্ডল) বর্মন স্বামীর নাম: রাজু মন্ডল বাড়ির নং : n0112 বয়স : 41 লিঙ্গ : মহিলা	LZL2814275
172 নাম : অনুপ বিশ্বাস পিতার নাম: জ্যোতীশ চন্দ্র বিশ্বাস বাড়ির নং : n0181 বয়স : 69 লিঙ্গ : পুরুষ	LZL0071092	173 নাম : শ্যামাপদ বিশ্বাস পিতার নাম: জিতেন্দ্রনাথ বিশ্বাস বাড়ির নং : n0096 বয়স : 48 লিঙ্গ : পুরুষ	LZL1628262	174 নাম : কালীপদ বিশ্বাস পিতার নাম: আনন্দ বিশ্বাস বাড়ির নং : n0097 বয়স : 55 লিঙ্গ : পুরুষ	WB/01/004/165117
175 নাম : তারাপদ বিশ্বাস পিতার নাম: জিনেন্দ্র বিশ্বাস বাড়ির নং : n0096 বয়স : 53 লিঙ্গ : পুরুষ	WB/01/004/165161	176 নাম : তপাব্রত বিশ্বাস পিতার নাম: তারাপদ বিশ্বাস বাড়ির নং : 42 বয়স : 20 লিঙ্গ : পুরুষ	UHI2965960	177 নাম : সুগোপা বিশ্বাস স্বামীর নাম: কালীপদ বিশ্বাস বাড়ির নং : n0097 বয়স : 52 লিঙ্গ : মহিলা	WB/01/004/165379
178 নাম : সুভাষ চন্দ্র বিশ্বাস পিতার নাম: কালিপদ বিশ্বাস বাড়ির নং : n0097 বয়স : 33 লিঙ্গ : পুরুষ	UHI1533900	179 নাম : কুম্ভা বিশ্বাস স্বামীর নাম: অনুপ বিশ্বাস বাড়ির নং : n0182 বয়স : 56 লিঙ্গ : মহিলা	LZL2755775	180 নাম : সুমিত্রা বিশ্বাস স্বামীর নাম: সুভাষ চন্দ্র বিশ্বাস বাড়ির নং : n0097 বয়স : 26 লিঙ্গ : মহিলা	UHI2387660

181 নাম : বিনা বিশ্বাস (সরকার) স্বামীর নাম: রঞ্জিত সরকার বাড়ির নং : n0264 বয়স : 39 লিঙ্গ : মহিলা	UHI2126415 ফটো উপলব্ধ	182 নাম : দীপাহিতা বোস (রায়) স্বামীর নাম: আশীষ বোস বাড়ির নং : n0028 বয়স : 49 লিঙ্গ : মহিলা	LZL1627041 ফটো উপলব্ধ	183 নাম : আশীষ বোস পিতার নাম: লোকেশ চন্দ্র বোস বাড়ির নং : n0028 বয়স : 59 লিঙ্গ : পুরুষ	WB/01/004/165220 ফটো উপলব্ধ
184 নাম : আকাশ বোস পিতার নাম: আশীষ বোস বাড়ির নং : n0028 বয়স : 30 লিঙ্গ : পুরুষ	UHI1872274 ফটো উপলব্ধ	185 নাম : অলক ভট্টাচার্য পিতার নাম: রামনারায়ন ভট্টাচার্য বাড়ির নং : n0185 বয়স : 59 লিঙ্গ : পুরুষ	LZL0071506 ফটো উপলব্ধ	186 নাম : চৈতলী ভট্টাচার্য স্বামীর নাম: তুষার পতি চক্রবর্তী বাড়ির নং : n0208 বয়স : 45 লিঙ্গ : মহিলা	DMY2126050 ফটো উপলব্ধ
187 নাম : দেবযানী ভট্টাচার্য স্বামীর নাম: অলোক ভট্টাচার্য বাড়ির নং : n0185 বয়স : 51 লিঙ্গ : মহিলা	LZL2842805 ফটো উপলব্ধ	188 নাম : অদ্রিজা ভট্টাচার্য পিতার নাম: অলোক ভট্টাচার্য বাড়ির নং : এন0185 বয়স : 27 লিঙ্গ : মহিলা	UHI2479277 ফটো উপলব্ধ	189 নাম : যুতু মজুমদার পিতার নাম: মহাদেব মজুমদার বাড়ির নং : n0037 বয়স : 36 লিঙ্গ : পুরুষ	UHI1400738 ফটো উপলব্ধ
190 নাম : শুক্লা মজুমদার (রায়) স্বামীর নাম: দীপঙ্কর মজুমদার বাড়ির নং : n0068 বয়স : 45 লিঙ্গ : মহিলা	UHI1533835 ফটো উপলব্ধ	191 নাম : সাগর মজুমদার পিতার নাম: মহাদেব মজুমদার বাড়ির নং : n0037 বয়স : 36 লিঙ্গ : পুরুষ	LZL2814119 ফটো উপলব্ধ	192 নাম : মহাদেব মজুমদার পিতার নাম: ত্রিনাথ মজুমদার বাড়ির নং : n0037 বয়স : 59 লিঙ্গ : পুরুষ	WB/01/004/165369 ফটো উপলব্ধ
193 নাম : তমাল মজুমদার পিতার নাম: সুরত মজুমদার বাড়ির নং : এন0134 বয়স : 21 লিঙ্গ : পুরুষ	UHI2860625 ফটো উপলব্ধ	194 নাম : সবরী মজুমদার পিতার নাম: সমর মজুমদার বাড়ির নং : n0034 বয়স : 44 লিঙ্গ : মহিলা	LZL1627074 ফটো উপলব্ধ	195 নাম : দীপঙ্কর মজুমদার পিতার নাম: শঙ্কর মজুমদার বাড়ির নং : n0068 বয়স : 56 লিঙ্গ : পুরুষ	UHI2568962 ফটো উপলব্ধ
196 নাম : তীর্থঙ্কর মজুমদার পিতার নাম: শংকর মজুমদার বাড়ির নং : n0068 বয়স : 45 লিঙ্গ : পুরুষ	LZL1628288 ফটো উপলব্ধ	197 নাম : লিলি মজুমদার স্বামীর নাম: বিশ্বস্তর মজুমদার বাড়ির নং : n0069 বয়স : 62 লিঙ্গ : মহিলা	WB/01/004/165342 ফটো উপলব্ধ	198 নাম : শেফালী মজুমদার স্বামীর নাম: মহাদেব মজুমদার বাড়ির নং : n0037 বয়স : 53 লিঙ্গ : মহিলা	UHI2562304 ফটো উপলব্ধ
199 নাম : শর্মি মজুমদার পিতার নাম: বিশ্বস্তর মজুমদার বাড়ির নং : n0069 বয়স : 34 লিঙ্গ : মহিলা	UHI1533983 ফটো উপলব্ধ	200 নাম : বিশ্বত্রাস মজুমদার পিতার নাম: বিশ্বস্তর মজুমদার বাড়ির নং : n0069 বয়স : 32 লিঙ্গ : পুরুষ	UHI1636133 ফটো উপলব্ধ	201 নাম : অসিত মজুমদার পিতার নাম: স্বপন মজুমদার বাড়ির নং : n0071 বয়স : 44 লিঙ্গ : পুরুষ	LZL2321842 ফটো উপলব্ধ
202 নাম : বিনয় মজুমদার পিতার নাম: বাসুদেব মজুমদার বাড়ির নং : n0094 বয়স : 36 লিঙ্গ : পুরুষ	UHI0292532 ফটো উপলব্ধ	203 নাম : রুমা মজুমদার পিতার নাম: সাগর মজুমদার বাড়ির নং : এন0000 বয়স : 23 লিঙ্গ : মহিলা	UHI2706034 ফটো উপলব্ধ	204 নাম : অর্জুন মজুমদার পিতার নাম: স্বপন মজুমদার বাড়ির নং : n0071 বয়স : 41 লিঙ্গ : পুরুষ	LZL2321859 ফটো উপলব্ধ
205 নাম : সাবিত্রী মজুমদার স্বামীর নাম: অনিল কুমার মজুমদার বাড়ির নং : n0129 বয়স : 61 লিঙ্গ : মহিলা	WB/02/012/396356 ফটো উপলব্ধ	206 নাম : পৌতমী মজুমদার বাহার স্বামীর নাম: তীর্থঙ্কর মজুমদার বাড়ির নং : n0068 বয়স : 30 লিঙ্গ : মহিলা	TIH1785955 ফটো উপলব্ধ	207 নাম : কমলা মজুমদার স্বামীর নাম: সন্তোষ মজুমদার বাড়ির নং : n0136 বয়স : 75 লিঙ্গ : মহিলা	WB/01/004/165167 ফটো উপলব্ধ
208 নাম : রুমা (কুণ্ড) মজুমদার স্বামীর নাম: রতন মজুমদার বাড়ির নং : n0136 বয়স : 38 লিঙ্গ : মহিলা	LZL2675171 ফটো উপলব্ধ	209 নাম : উত্তম মজুমদার পিতার নাম: সন্তোষ মজুমদার বাড়ির নং : n0137 বয়স : 57 লিঙ্গ : পুরুষ	WB/01/004/165274 ফটো উপলব্ধ	210 নাম : উৎপল মজুমদার পিতার নাম: উত্তম মজুমদার বাড়ির নং : n0137 বয়স : 35 লিঙ্গ : পুরুষ	UHI1401041 ফটো উপলব্ধ



211	WB/01/004/165032	নাম : সুভাষচন্দ্র মজুমদার পিতার নাম: কার্তিক মজুমদার বাড়ির নং : n0134 বয়স : 71 লিঙ্গ : পুরুষ	ফটো উপলব্ধ	212	WB/02/012/396355	নাম : অনিল কুমার মজুমদার পিতার নাম: সতীশ চন্দ্র মজুমদার বাড়ির নং : n0129 বয়স : 73 লিঙ্গ : পুরুষ	ফটো উপলব্ধ	213	WB/01/004/165228	নাম : মীরা মজুমদার স্বামীর নাম: উত্তম মজুমদার বাড়ির নং : n0137 বয়স : 52 লিঙ্গ : মহিলা	ফটো উপলব্ধ
214	UHI2815686	নাম : কাকালী মজুমদার পিতার নাম: রতন মজুমদার বাড়ির নং : এন000 বয়স : 22 লিঙ্গ : মহিলা	ফটো উপলব্ধ	215	WB/02/012/408103	নাম : স্বপন মজুমদার পিতার নাম: সতীশ কুমার মজুমদার বাড়ির নং : n0071 বয়স : 71 লিঙ্গ : পুরুষ	ফটো উপলব্ধ	216	WB/02/012/408146	নাম : মায়ী মজুমদার স্বামীর নাম: স্বপন মজুমদার বাড়ির নং : n0071 বয়স : 61 লিঙ্গ : মহিলা	ফটো উপলব্ধ
217	UHI2681567	নাম : পাপিয়া মজুমদার পিতার নাম: সুরত মজুমদার বাড়ির নং : N0134 বয়স : 27 লিঙ্গ : মহিলা	ফটো উপলব্ধ	218	UHI1872217	নাম : কলিতা মজুমদার (দে) স্বামীর নাম: অসিত মজুমদার বাড়ির নং : n0071 বয়স : 42 লিঙ্গ : মহিলা	ফটো উপলব্ধ	219	UHI2952034	নাম : পুনম মজুমদার পিতার নাম: অসিত মজুমদার বাড়ির নং : আলিপুরদুয়ার খোলতা বয়স : 20 লিঙ্গ : মহিলা	ফটো উপলব্ধ
220	WB/01/004/165249	নাম : বাসুদেব মজুমদার পিতার নাম: ত্রিনাথ মজুমদার বাড়ির নং : n0094 বয়স : 61 লিঙ্গ : পুরুষ	ফটো উপলব্ধ	221	WB/01/004/165026	নাম : সুরত মজুমদার পিতার নাম: সুভাষ মজুমদার বাড়ির নং : n0134 বয়স : 52 লিঙ্গ : পুরুষ	ফটো উপলব্ধ	222	UHI1534015	নাম : আলো মজুমদার স্বামীর নাম: সুরত মজুমদার বাড়ির নং : n0134 বয়স : 44 লিঙ্গ : মহিলা	ফটো উপলব্ধ
223	LZL2726552	নাম : রতন মজুমদার পিতার নাম: সন্তোষ মজুমদার বাড়ির নং : n0136 বয়স : 44 লিঙ্গ : পুরুষ	ফটো উপলব্ধ	224	LZL2321867	নাম : গোপাল মণ্ডল পিতার নাম: ইন্দ্রমোহন মণ্ডল বাড়ির নং : n0150 বয়স : 44 লিঙ্গ : পুরুষ	ফটো উপলব্ধ	225	LZL2321875	নাম : অনুরাধা(নাহা) মণ্ডল স্বামীর নাম: গোপাল মণ্ডল বাড়ির নং : n0150 বয়স : 42 লিঙ্গ : মহিলা	ফটো উপলব্ধ
226	UHI1743897	নাম : বিকাশ মণ্ডল পিতার নাম: রাধা মণ্ডল বাড়ির নং : n0173 বয়স : 33 লিঙ্গ : পুরুষ	ফটো উপলব্ধ	227	WB/01/004/165196	নাম : দুর্গা মণ্ডল স্বামীর নাম: পলান মণ্ডল বাড়ির নং : n0133 বয়স : 61 লিঙ্গ : মহিলা	ফটো উপলব্ধ	228	LZL2055309	নাম : রাজু মণ্ডল পিতার নাম: পলান মণ্ডল বাড়ির নং : n0133 বয়স : 44 লিঙ্গ : পুরুষ	ফটো উপলব্ধ
229	WB/01/004/165126	নাম : মেঘনাথ মণ্ডল পিতার নাম: শশীমোহন মণ্ডল বাড়ির নং : n0123 বয়স : 59 লিঙ্গ : পুরুষ	ফটো উপলব্ধ	230	UHI2387652	নাম : আশালতা মণ্ডল স্বামীর নাম: রাজেশ মণ্ডল বাড়ির নং : n0133 বয়স : 31 লিঙ্গ : মহিলা	ফটো উপলব্ধ	231	LZL2550598	নাম : রাজেশ মণ্ডল পিতার নাম: পলান মণ্ডল বাড়ির নং : n0133 বয়স : 44 লিঙ্গ : পুরুষ	ফটো উপলব্ধ
232	WB/01/004/165348	নাম : বিজয় মণ্ডল পিতার নাম: রাধেশ্যাম মণ্ডল বাড়ির নং : n0141 বয়স : 66 লিঙ্গ : পুরুষ	ফটো উপলব্ধ	233	WB/01/004/165128	নাম : করুণা মণ্ডল স্বামীর নাম: মেঘনাথ মণ্ডল বাড়ির নং : n0123 বয়স : 53 লিঙ্গ : মহিলা	ফটো উপলব্ধ	234	UHI1872258	নাম : লিপিকা মন্ডল পিতার নাম: মেঘনাথ মন্ডল বাড়ির নং : n0123 বয়স : 31 লিঙ্গ : মহিলা	ফটো উপলব্ধ
235	WB/01/004/165030	নাম : পলান মণ্ডল পিতার নাম: মহেন্দ্র মণ্ডল বাড়ির নং : n0133 বয়স : 71 লিঙ্গ : পুরুষ	ফটো উপলব্ধ	236	UHI1534031	নাম : পূর্ণিমা মন্ডল (দাস) স্বামীর নাম: বিরাজ মন্ডল বাড়ির নং : n0173 বয়স : 37 লিঙ্গ : মহিলা	ফটো উপলব্ধ	237	LZL2675163	নাম : বর্না মণ্ডল স্বামীর নাম: রাধা মণ্ডল বাড়ির নং : n0173 বয়স : 55 লিঙ্গ : মহিলা	ফটো উপলব্ধ
238	UHI2980639	নাম : পাপন মন্ডল পিতার নাম: মেঘনাথ মন্ডল বাড়ির নং : এন0123 বয়স : 20 লিঙ্গ : পুরুষ	ফটো উপলব্ধ	239	UHI2319812	নাম : সীমা মণ্ডল ইয়াসমিন স্বামীর নাম: দেবা মণ্ডল বাড়ির নং : n0133 বয়স : 28 লিঙ্গ : মহিলা	ফটো উপলব্ধ	240	UHI2203370	নাম : দেবা মণ্ডল পিতার নাম: পলান মণ্ডল বাড়ির নং : n0133 বয়স : 32 লিঙ্গ : পুরুষ	ফটো উপলব্ধ



241 নাম : মিতালী মন্ডল পিতার নাম: মেঘ নাথ মন্ডল বাড়ির নং : এন000 বয়স : 25 লিঙ্গ : মহিলা	UHI2825164 ফটো উপলব্ধ	242 নাম : প্রীতি মন্ডল পিতার নাম: রাজু মন্ডল বাড়ির নং : এন000 বয়স : 22 লিঙ্গ : মহিলা	UHI2824928 ফটো উপলব্ধ	243 নাম : প্রিয়াংকা মন্ডল পিতার নাম: গোপাল মন্ডল বাড়ির নং : এন0000 বয়স : 25 লিঙ্গ : মহিলা	UHI2705952 ফটো উপলব্ধ
244 নাম : ছায়া রানী মাঝি (পাল) স্বামীর নাম: চন্দন মাঝি বাড়ির নং : 162 বয়স : 40 লিঙ্গ : মহিলা	LZL2550713 ফটো উপলব্ধ	245 নাম : শ্রেয়া মাঝি পিতার নাম: চন্দন মাঝি বাড়ির নং : না বয়স : 20 লিঙ্গ : মহিলা	UHI2922607 ফটো উপলব্ধ	246 নাম : চন্দন মাঝি পিতার নাম: চাঁদ নারায়ন মাঝি বাড়ির নং : 162 বয়স : 56 লিঙ্গ : পুরুষ	LZL2675056 ফটো উপলব্ধ
247 নাম : ঋতু মাহাতো স্বামীর নাম: সন্তোষ মাহাতো বাড়ির নং : n0054 বয়স : 43 লিঙ্গ : মহিলা	UHI2015477 ফটো উপলব্ধ	248 নাম : শংকর মাহাতো পিতার নাম: শ্যাম প্রসাদ মাহাতো বাড়ির নং : n0054 বয়স : 41 লিঙ্গ : পুরুষ	UHI1400662 ফটো উপলব্ধ	249 নাম : শিবেশ মাহাতো পিতার নাম: শ্যাম প্রকাশ বাড়ির নং : n0054 বয়স : 32 লিঙ্গ : পুরুষ	UHI1636158 ফটো উপলব্ধ
250 নাম : উৎপল মাহাতো পিতার নাম: জলধর মাহাতো বাড়ির নং : n0009 বয়স : 58 লিঙ্গ : পুরুষ	WB/01/004/165337 ফটো উপলব্ধ	251 নাম : উমিলা মাহাতো স্বামীর নাম: জলধর মাহাতো বাড়ির নং : n0009 বয়স : 54 লিঙ্গ : মহিলা	WB/01/004/165262 ফটো উপলব্ধ	252 নাম : রেবা মাহাতো স্বামীর নাম: রামচন্দ্র মাহাতো বাড়ির নং : n0058 বয়স : 54 লিঙ্গ : মহিলা	WB/01/004/165381 ফটো উপলব্ধ
253 নাম : সঞ্জয় মাহাতো পিতার নাম: রামাকান্ত মাহাতো বাড়ির নং : n0009 বয়স : 34 লিঙ্গ : পুরুষ	UHI1636174 ফটো উপলব্ধ	254 নাম : বিবেক মাহাতো পিতার নাম: রাজেশ মাহাতো বাড়ির নং : n0012 বয়স : 33 লিঙ্গ : পুরুষ	UHI1636166 ফটো উপলব্ধ	255 নাম : মীনু মাহাতো স্বামীর নাম: কৈলাশ মাহাতো বাড়ির নং : n0055 বয়স : 52 লিঙ্গ : মহিলা	WB/01/004/165377 ফটো উপলব্ধ
256 নাম : সূর্য্য মাহাতো পিতার নাম: মাধুরী মাহাতো বাড়ির নং : n0060 বয়স : 55 লিঙ্গ : পুরুষ	WB/01/004/165141 ফটো উপলব্ধ	257 নাম : কৈলাশ মাহাতো পিতার নাম: সুরজভানু মাহাতো বাড়ির নং : n0055 বয়স : 55 লিঙ্গ : পুরুষ	WB/01/004/165180 ফটো উপলব্ধ	258 নাম : অশোক মাহাতো পিতার নাম: জলধর মাহাতো বাড়ির নং : n0009 বয়স : 51 লিঙ্গ : পুরুষ	LZL1628338 ফটো উপলব্ধ
259 নাম : আশা মাহাতো পিতার নাম: জলধর মাহাতো বাড়ির নং : n0009 বয়স : 44 লিঙ্গ : মহিলা	LZL2321883 ফটো উপলব্ধ	260 নাম : পাণ্ডু মাহাতো পিতার নাম: রামাকান্ত মাহাতো বাড়ির নং : n0009 বয়স : 37 লিঙ্গ : পুরুষ	UHI1533934 ফটো উপলব্ধ	261 নাম : সঞ্জয় মাহাতো স্বামীর নাম: কৈলাশ মাহাতো বাড়ির নং : এন0000 বয়স : 23 লিঙ্গ : পুরুষ	UHI2705994 ফটো উপলব্ধ
262 নাম : রাজেশ মাহাতো পিতার নাম: বোধন মাহাতো বাড়ির নং : n0012 বয়স : 71 লিঙ্গ : পুরুষ	WB/01/004/165289 ফটো উপলব্ধ	263 নাম : মুকেশ মাহাতো পিতার নাম: রাম চন্দ্র মাহাতো বাড়ির নং : n0058 বয়স : 31 লিঙ্গ : পুরুষ	UHI2015246 ফটো উপলব্ধ	264 নাম : রীনা মণ্ডল পিতার নাম: যোগীন্দ্র মণ্ডল বাড়ির নং : n0058 বয়স : 40 লিঙ্গ : মহিলা	UHI2015352 ফটো উপলব্ধ
265 নাম : পূর্ণিমা মাহাতো পিতার নাম: রমাকান্ত মাহাতো বাড়ির নং : এন0009 বয়স : 27 লিঙ্গ : মহিলা	UHI2855476 ফটো উপলব্ধ	266 নাম : পশুপতি মাহাতো স্বামীর নাম: রাজেশ মাহাতো বাড়ির নং : n0012 বয়স : 51 লিঙ্গ : মহিলা	WB/01/004/165290 ফটো উপলব্ধ	267 নাম : গীতা রাউত (মাহাতো) স্বামীর নাম: সূর্য্য মাহাতো বাড়ির নং : n0060 বয়স : 50 লিঙ্গ : মহিলা	WB/01/004/441247 ফটো উপলব্ধ
268 নাম : বেবী মাহাতো পিতার নাম: রাজেশ মাহাতো বাড়ির নং : n0012 বয়স : 45 লিঙ্গ : মহিলা	LZL1627033 ফটো উপলব্ধ	269 নাম : রুস্পী মাহাতো পিতার নাম: রাজেশ মাহাতো বাড়ির নং : n0012 বয়স : 36 লিঙ্গ : মহিলা	UHI1310580 ফটো উপলব্ধ	270 নাম : প্রিয়াংকা মাহাতো পিতার নাম: রাজেশ মাহাতো বাড়ির নং : n0012 বয়স : 36 লিঙ্গ : মহিলা	LZL2814267 ফটো উপলব্ধ



271 নাম : মুন্না কেউট পিতার নাম: কিশোরী কেউট বাড়ির নং : n0012 বয়স : 55 লিঙ্গ : পুরুষ	UHI2015469 ফটো উপলব্ধ	272 নাম : গীতা মাহাতো স্বামীর নাম: মাধুরী মাহাতো বাড়ির নং : n0059 বয়স : 52 লিঙ্গ : মহিলা	WB/01/004/165157 ফটো উপলব্ধ	273 নাম : জিমক্রেম মিনজ পিতার নাম: আবেদ মিনজ বাড়ির নং : n0046 বয়স : 37 লিঙ্গ : পুরুষ	LZL2752459 ফটো উপলব্ধ
274 নাম : শিবানী মিজ পিতার নাম: দীনদয়াল মিজ বাড়ির নং : এন0046 বয়স : 39 লিঙ্গ : মহিলা	CFC3392495 ফটো উপলব্ধ	275 নাম : মিনা মাহাতো পিতার নাম: রামচন্দ্র মাহাতো বাড়ির নং : n0046 বয়স : 37 লিঙ্গ : মহিলা	UHI1310556 ফটো উপলব্ধ	276 নাম : নবীন বিকাশ মিনজ পিতার নাম: আবেদ মিনজ বাড়ির নং : n0046 বয়স : 42 লিঙ্গ : পুরুষ	LZL2675064 ফটো উপলব্ধ
277 নাম : বিপিন কিশোর মিনজ পিতার নাম: অবেদ মিনোজ বাড়ির নং : n0046 বয়স : 46 লিঙ্গ : পুরুষ	LZL1626894 ফটো উপলব্ধ	278 নাম : অনিতা মিনস স্বামীর নাম: বিপিন কিশোর মিনস বাড়ির নং : n0046 বয়স : 37 লিঙ্গ : মহিলা	UHI1872225 ফটো উপলব্ধ	279 নাম : অবেদ মিনজ পিতার নাম: পাউরুম মিনজ বাড়ির নং : n0046 বয়স : 78 লিঙ্গ : পুরুষ	WB/01/004/165042 ফটো উপলব্ধ
280 নাম : আশা মিজ পিতার নাম: অবেদ মিজ বাড়ির নং : n0046 বয়স : 40 লিঙ্গ : মহিলা	LZL2322287 ফটো উপলব্ধ	281 নাম : জয়ন্তী মিজ স্বামীর নাম: ওবেড মিজ বাড়ির নং : n0046 বয়স : 66 লিঙ্গ : মহিলা	UHI3019148 ফটো উপলব্ধ	282 নাম : রোশনা খাতুন (বিবি) স্বামীর নাম: সাইফুল আলম বাড়ির নং : n0142 বয়স : 33 লিঙ্গ : মহিলা	UHI1872340 ফটো উপলব্ধ
283 নাম : মোহাম্মদসফিক মিয়া পিতার নাম: হাবিবমিয়া মিয়া বাড়ির নং : n0144 বয়স : 66 লিঙ্গ : পুরুষ	WB/01/004/165027 ফটো উপলব্ধ	284 নাম : বসির মহম্মদ পিতার নাম: সফিক মিঞা বাড়ির নং : n0144 বয়স : 32 লিঙ্গ : পুরুষ	UHI1872241 ফটো উপলব্ধ	285 নাম : সাবানা খাতুন স্বামীর নাম: রহমত হোসেন বাড়ির নং : n0145 বয়স : 33 লিঙ্গ : মহিলা	NFH1272798 ফটো উপলব্ধ
286 নাম : মহম্মদ কৌশর পিতার নাম: মোহম্মদ কুদ্দুস বাড়ির নং : এন0000 বয়স : 23 লিঙ্গ : পুরুষ	UHI2705986 ফটো উপলব্ধ	287 নাম : শেখ ফিরোজ খান পিতার নাম: শেখ আবুল কলোম বাড়ির নং : n0140 বয়স : 30 লিঙ্গ : পুরুষ	UHI2015543 ফটো উপলব্ধ	288 নাম : নেহা খাতুন (বিবি) স্বামীর নাম: হসরত আলী বাড়ির নং : n0145 বয়স : 30 লিঙ্গ : মহিলা	UHI1872233 ফটো উপলব্ধ
289 নাম : নাসির মহম্মদ পিতার নাম: সফিক মহম্মদ বাড়ির নং : n0144 বয়স : 42 লিঙ্গ : পুরুষ	UHI2015493 ফটো উপলব্ধ	290 নাম : নসিমা বিবি স্বামীর নাম: মোহাম্মদ কুদ্দুস বাড়ির নং : n0145 বয়স : 50 লিঙ্গ : মহিলা	UHI1974153 ফটো উপলব্ধ	291 নাম : অনোয়ারা বিবি স্বামীর নাম: মোহাম্মদসফিক মিয়া বাড়ির নং : n0144 বয়স : 54 লিঙ্গ : মহিলা	UHI2551323 ফটো উপলব্ধ
292 নাম : মজিবর মিয়া পিতার নাম: বাচ্চা মিয়া বাড়ির নং : n0142 বয়স : 73 লিঙ্গ : পুরুষ	WB/01/004/165248 ফটো উপলব্ধ	293 নাম : শবনাম খাতুন পিতার নাম: মোঃ ইব্রাহিম বাড়ির নং : N0145 বয়স : 24 লিঙ্গ : মহিলা	UHI2676195 ফটো উপলব্ধ	294 নাম : সালমা খাতুন (বিবি) স্বামীর নাম: বসির মহম্মদ বাড়ির নং : n0144 বয়স : 35 লিঙ্গ : মহিলা	UHI2126456 ফটো উপলব্ধ
295 নাম : মোহম্মদ সাহাজাদা পিতার নাম: মোহম্মদ ইব্রাহিম বাড়ির নং : n0145 বয়স : 33 লিঙ্গ : পুরুষ	UHI1636083 ফটো উপলব্ধ	296 নাম : রহমত হোসেন পিতার নাম: ইউসুফ মহম্মদ বাড়ির নং : n0145 বয়স : 44 লিঙ্গ : পুরুষ	LZL2055341 ফটো উপলব্ধ	297 নাম : হসরত আলী পিতার নাম: ইব্রাহিম মিঞা বাড়ির নং : n0145 বয়স : 38 লিঙ্গ : পুরুষ	LZL2814101 ফটো উপলব্ধ
298 নাম : আলীজান বিবি স্বামীর নাম: আনছার আলী বাড়ির নং : n0139 বয়স : 66 লিঙ্গ : মহিলা	WB/01/004/165034 ফটো উপলব্ধ	299 নাম : আসির মহম্মদ পিতার নাম: সাবিক মহম্মদ বাড়ির নং : N0144 বয়স : 27 লিঙ্গ : পুরুষ	UHI2676104 ফটো উপলব্ধ	300 নাম : সবেরা বিবি স্বামীর নাম: জব্বার মিঞা বাড়ির নং : n0144 বয়স : 37 লিঙ্গ : মহিলা	UHI2126324 ফটো উপলব্ধ

301 নাম : সায়রা বিবি স্বামীর নাম: মজিবর মিয়া বাড়ির নং : n0142 বয়স : 61 লিঙ্গ : মহিলা	UHI2559979 ফটো উপলব্ধ	302 নাম : শেখ আফরোজ খান পিতার নাম: শেখ আবুল কালাম বাড়ির নং : N0140 বয়স : 26 লিঙ্গ : পুরুষ	UHI2659464 ফটো উপলব্ধ	303 নাম : রাহুল মোহাম্মদ পিতার নাম: ছপিক মোহাম্মদ বাড়ির নং : এন0144 বয়স : 22 লিঙ্গ : পুরুষ	UHI2855930 ফটো উপলব্ধ
304 নাম : শেখ আবুল কালাম মিয়া পিতার নাম: আব্দুলতৈয়ব শেখ বাড়ির নং : n0140 বয়স : 62 লিঙ্গ : পুরুষ	WB/01/004/165373 ফটো উপলব্ধ	305 নাম : সাইফুল আলম পিতার নাম: মজিবর মিয়া বাড়ির নং : n0142 বয়স : 41 লিঙ্গ : পুরুষ	LZL2550630 ফটো উপলব্ধ	306 নাম : শেখ আবিদ হোসেন পিতার নাম: শেখ আবুল কালাম বাড়ির নং : n0140 বয়স : 35 লিঙ্গ : পুরুষ	UHI1401033 ফটো উপলব্ধ
307 নাম : আয়েষা খাতুন পিতার নাম: বিহারী মোহাম্মদ বাড়ির নং : n0145 বয়স : 50 লিঙ্গ : মহিলা	WB/01/004/165050 ফটো উপলব্ধ	308 নাম : আমিনা বিবি স্বামীর নাম: মোহাম্মদ ইব্রাহিম বাড়ির নং : n0145 বয়স : 61 লিঙ্গ : মহিলা	WB/01/004/165051 ফটো উপলব্ধ	309 নাম : মহম্মদ তুফান পিতার নাম: মহম্মদ ইদ্রিস বাড়ির নং : n0145 বয়স : 31 লিঙ্গ : পুরুষ	UHI2015436 ফটো উপলব্ধ
310 নাম : রবিউল আলম পিতার নাম: মজিবর মিয়া বাড়ির নং : n0142 বয়স : 37 লিঙ্গ : পুরুষ	LZL2814176 ফটো উপলব্ধ	311 নাম : রহিমা খাতুন(বিবি) স্বামীর নাম: শেখ আবুল কালাম মিয়া বাড়ির নং : n0140 বয়স : 49 লিঙ্গ : মহিলা	LZL2321909 ফটো উপলব্ধ	312 নাম : মোহাম্মদ কুদ্দুস মিয়া পিতার নাম: মোহাম্মদ বিহারী বাড়ির নং : n0145 বয়স : 53 লিঙ্গ : পুরুষ	WB/01/004/165019 ফটো উপলব্ধ
313 নাম : রুচি মেহেতা স্বামীর নাম: অরুণ কুমার মেহেতা বাড়ির নং : n0222 বয়স : 42 লিঙ্গ : মহিলা	UHI1872506 ফটো উপলব্ধ	314 নাম : মজিদা বিবি স্বামীর নাম: সফিকুল ইসলাম বাড়ির নং : n0222 বয়স : 41 লিঙ্গ : মহিলা	UHI2015592 ফটো উপলব্ধ	315 নাম : সদানন্দ মোদক পিতার নাম: সুদর্শন মোদক বাড়ির নং : n0273 বয়স : 42 লিঙ্গ : পুরুষ	CFC3284734 ফটো উপলব্ধ
316 নাম : বিন্দা যাদব স্বামীর নাম: হরেশ্বর যাদব বাড়ির নং : n0062 বয়স : 73 লিঙ্গ : মহিলা	WB/01/004/165217 ফটো উপলব্ধ	317 নাম : সুনীতা যাদব স্বামীর নাম: ভবেন যাদব বাড়ির নং : n0062 বয়স : 51 লিঙ্গ : মহিলা	WB/01/004/165310 ফটো উপলব্ধ	318 নাম : প্রিয়া জাদব পিতার নাম: ভবেন জাদব বাড়ির নং : n0062 বয়স : 29 লিঙ্গ : মহিলা	UHI2319853 ফটো উপলব্ধ
319 নাম : কিরন রাজভর পিতার নাম: শ্রীকৃষ্ণ রাজভর বাড়ির নং : n0062 বয়স : 28 লিঙ্গ : মহিলা	UHI2203388 ফটো উপলব্ধ	320 নাম : পবন যাদব পিতার নাম: হরেশ্বর যাদব বাড়ির নং : n0062 বয়স : 43 লিঙ্গ : পুরুষ	LZL2055549 ফটো উপলব্ধ	321 নাম : ভবেন যাদব পিতার নাম: হরেশ্বর যাদব বাড়ির নং : n0062 বয়স : 54 লিঙ্গ : পুরুষ	WB/01/004/165288 ফটো উপলব্ধ
322 নাম : রাখী যাদব পিতার নাম: হরেশ্বর যাদব বাড়ির নং : n0062 বয়স : 41 লিঙ্গ : মহিলা	LZL2550572 ফটো উপলব্ধ	323 নাম : বিণ্ডু যাদব পিতার নাম: হরেশ্বর যাদব বাড়ির নং : n0062 বয়স : 41 লিঙ্গ : পুরুষ	LZL2550580 ফটো উপলব্ধ	324 নাম : টৌনু যাদব পিতার নাম: হরেশ্বর যাদব বাড়ির নং : n0062 বয়স : 36 লিঙ্গ : পুরুষ	UHI1533942 ফটো উপলব্ধ
325 নাম : রিয়া যাদব পিতার নাম: ভবেন যাদব বাড়ির নং : এন0062 বয়স : 26 লিঙ্গ : মহিলা	UHI2443406 ফটো উপলব্ধ	326 নাম : সারদা রবিদাস স্বামীর নাম: রাজকুমার রবিদাস বাড়ির নং : n0121 বয়স : 51 লিঙ্গ : মহিলা	WB/01/004/165168 ফটো উপলব্ধ	327 নাম : বিসাল রবিদাস পিতার নাম: জয়লাল রবিদাস বাড়ির নং : এন0000 বয়স : 24 লিঙ্গ : পুরুষ	UHI2706000 ফটো উপলব্ধ
328 নাম : দীপ রবি দাস পিতার নাম: রাজ কুমার রবিদাস বাড়ির নং : এন0121 বয়স : 23 লিঙ্গ : পুরুষ	UHI2459303 ফটো উপলব্ধ	329 নাম : রাজকুমার রবিদাস পিতার নাম: ঠেকরা রবিদাস বাড়ির নং : n0121 বয়স : 57 লিঙ্গ : পুরুষ	WB/01/004/165021 ফটো উপলব্ধ	330 নাম : লক্ষী রবিদাস স্বামীর নাম: কানাইলাল রবিদাস বাড়ির নং : n0120 বয়স : 57 লিঙ্গ : মহিলা	WB/01/004/165045 ফটো উপলব্ধ

331 নাম : সরস্বতী রবিদাস স্বামীর নাম: শিবলাল রবিদাস বাড়ির নং : n0120 বয়স : 55 লিঙ্গ : মহিলা ফটো উপলব্ধ	WB/01/004/165038	332 নাম : অর্জুন কুমার রবিদাস পিতার নাম: শিবলাল রবিদাস বাড়ির নং : n0120 বয়স : 35 লিঙ্গ : পুরুষ ফটো উপলব্ধ	UHI1400837	333 নাম : জয়লাল রবিদাস পিতার নাম: মতিচান রবিদাস বাড়ির নং : n0120 বয়স : 57 লিঙ্গ : পুরুষ ফটো উপলব্ধ	WB/01/004/165035
334 নাম : রামভরসা রবিদাস পিতার নাম: দুর্দেশী রবিদাস বাড়ির নং : n0118 বয়স : 78 লিঙ্গ : পুরুষ ফটো উপলব্ধ	WB/01/004/165094	335 নাম : ছটিয়া রবিদাস স্বামীর নাম: রামভরসা রবিদাস বাড়ির নং : n0118 বয়স : 66 লিঙ্গ : মহিলা ফটো উপলব্ধ	UHI2927697	336 নাম : মোহন রবিদাস পিতার নাম: শ্যামবিহারী রবিদাস বাড়ির নং : n0116 বয়স : 61 লিঙ্গ : পুরুষ ফটো উপলব্ধ	WB/01/004/165003
337 নাম : জিরোয়া রবিদাস স্বামীর নাম: মোহন রবিদাস বাড়ির নং : n0116 বয়স : 56 লিঙ্গ : মহিলা ফটো উপলব্ধ	WB/01/004/165052	338 নাম : গোপাল রবিদাস পিতার নাম: শ্যামবিহারী রবিদাস বাড়ির নং : n0116 বয়স : 55 লিঙ্গ : পুরুষ ফটো উপলব্ধ	WB/01/004/165012	339 নাম : উসা কুমারী রাম স্বামীর নাম: স্বপন রবিদাস বাড়ির নং : n0120 বয়স : 29 লিঙ্গ : মহিলা ফটো উপলব্ধ	UHI2126142
340 নাম : বিটু রবিদাস পিতার নাম: গোপাল রবিদাস বাড়ির নং : N0116 বয়স : 24 লিঙ্গ : পুরুষ ফটো উপলব্ধ	UHI2676294	341 নাম : সীমা রবিদাস পিতার নাম: দিলীপ রবিদাস বাড়ির নং : এন000 বয়স : 25 লিঙ্গ : মহিলা ফটো উপলব্ধ	UHI2825172	342 নাম : আকাশ রবিদাস পিতার নাম: মোহন রবিদাস বাড়ির নং : এন0116 বয়স : 21 লিঙ্গ : পুরুষ ফটো উপলব্ধ	UHI2856342
343 নাম : রাধিকা রবিদাস স্বামীর নাম: বিকাশ রবিদাস বাড়ির নং : এন0125 বয়স : 36 লিঙ্গ : মহিলা ফটো উপলব্ধ	UHI1974161	344 নাম : স্বপন রবিদাস পিতার নাম: জয়লাল রবিদাস বাড়ির নং : n0120 বয়স : 35 লিঙ্গ : পুরুষ ফটো উপলব্ধ	UHI1400704	345 নাম : দিলীপ কুমার রবিদাস পিতার নাম: যদু রবিদাস বাড়ির নং : n0138 বয়স : 51 লিঙ্গ : পুরুষ ফটো উপলব্ধ	LZL0319863
346 নাম : রাজু রবিদাস পিতার নাম: কানাইলাল রবিদাস বাড়ির নং : n0120 বয়স : 38 লিঙ্গ : পুরুষ ফটো উপলব্ধ	LZL2755569	347 নাম : ভারতী রবিদাস স্বামীর নাম: গোপাল রবিদাস বাড়ির নং : n0116 বয়স : 52 লিঙ্গ : মহিলা ফটো উপলব্ধ	WB/01/004/165160	348 নাম : লালপতি রবিদাস স্বামীর নাম: জওয়াহীর রবিদাস বাড়ির নং : n0119 বয়স : 69 লিঙ্গ : মহিলা ফটো উপলব্ধ	WB/01/004/165090
349 নাম : জওয়াহীর রবিদাস পিতার নাম: দুর্দেশী রবিদাস বাড়ির নং : n0119 বয়স : 76 লিঙ্গ : পুরুষ ফটো উপলব্ধ	WB/01/004/165023	350 নাম : শিবলাল রবিদাস পিতার নাম: মতিচান রবিদাস বাড়ির নং : n0120 বয়স : 59 লিঙ্গ : পুরুষ ফটো উপলব্ধ	WB/01/004/165033	351 নাম : কিশোর রবিদাস পিতার নাম: মোহন রবিদাস বাড়ির নং : n0116 বয়স : 37 লিঙ্গ : পুরুষ ফটো উপলব্ধ	UHI1400969
352 নাম : করন রবিদাস পিতার নাম: গোপাল রবিদাস বাড়ির নং : এন0116 বয়স : 21 লিঙ্গ : পুরুষ ফটো উপলব্ধ	UHI2950004	353 নাম : চম্পা রবিদাস স্বামীর নাম: জয়লাল রবিদাস বাড়ির নং : n0120 বয়স : 54 লিঙ্গ : মহিলা ফটো উপলব্ধ	LZL2550655	354 নাম : যসোদা রবিদাস পিতার নাম: অর্জুন কুমার রবিদাস বাড়ির নং : এন0000 বয়স : 33 লিঙ্গ : মহিলা ফটো উপলব্ধ	UHI2706042
355 নাম : সাগর রবিদাস পিতার নাম: শিবলাল রবিদাস বাড়ির নং : n0120 বয়স : 38 লিঙ্গ : পুরুষ ফটো উপলব্ধ	LZL2755551	356 নাম : চন্দন রবি দাস পিতার নাম: কানাই লাল রবি দাস বাড়ির নং : n0120 বয়স : 41 লিঙ্গ : পুরুষ ফটো উপলব্ধ	LZL2322238	357 নাম : পূজা রবিদাস পিতার নাম: দিলীপ রবিদাস বাড়ির নং : এন000 বয়স : 24 লিঙ্গ : মহিলা ফটো উপলব্ধ	UHI2825065
358 নাম : বুলি রবিদাস স্বামীর নাম: দিলীপ কুমার রবিদাস বাড়ির নং : n0138 বয়স : 48 লিঙ্গ : মহিলা ফটো উপলব্ধ	LZL0319871	359 নাম : তুলসী রবিদাস পিতার নাম: তারা চন্দ্র রবিদাস বাড়ির নং : n0219 বয়স : 30 লিঙ্গ : মহিলা ফটো উপলব্ধ	UHI1872456	360 নাম : বিকাশ রবিদাস পিতার নাম: ভুবনেশ্বর রবিদাস বাড়ির নং : এন0125 বয়স : 39 লিঙ্গ : পুরুষ ফটো উপলব্ধ	LZL2755379



361 নাম : সুমিতা রাজভর পিতার নাম: শ্রীকৃষ্ণ রাজভর বাড়ির নং : এন000 বয়স : 23 লিঙ্গ : মহিলা	UHI2824985 ফটো উপলব্ধ	362 নাম : কানাই লাল রাজভর পিতার নাম: লালতা রাজভর বাড়ির নং : n0122 বয়স : 46 লিঙ্গ : পুরুষ	LZL2322345 ফটো উপলব্ধ	363 নাম : ছোটোন রাজভর পিতার নাম: লালতা রাজভর বাড়ির নং : n0122 বয়স : 35 লিঙ্গ : পুরুষ	UHI1400696 ফটো উপলব্ধ
364 নাম : রীতা রাজভর স্বামীর নাম: শ্রীকৃষ্ণ রাজভর বাড়ির নং : n0127 বয়স : 57 লিঙ্গ : মহিলা	WB/01/004/165067 ফটো উপলব্ধ	365 নাম : শ্রীকৃষ্ণ রাজভর পিতার নাম: মহাদেব রাজভর বাড়ির নং : n0127 বয়স : 61 লিঙ্গ : পুরুষ	WB/01/004/165018 ফটো উপলব্ধ	366 নাম : মুন্সী (মাহাতো) রাজভর স্বামীর নাম: বাবুলাল রাজভর বাড়ির নং : n0122 বয়স : 37 লিঙ্গ : মহিলা	LZL2814093 ফটো উপলব্ধ
367 নাম : সুরজ রাজভর পিতার নাম: শ্রীকৃষ্ণ রাজভর বাড়ির নং : এন000 বয়স : 26 লিঙ্গ : পুরুষ	UHI2705960 ফটো উপলব্ধ	Q 368 নাম : শীলা মাহাতো (রাজভর) স্বামীর নাম: হরেকৃষ্ণ রাজভর বাড়ির নং : বয়স : 51 লিঙ্গ : মহিলা	UHI2203362 ফটো উপলব্ধ	369 নাম : রাজা রাজভর পিতার নাম: হরিকৃষ্ণ রাজভর বাড়ির নং : এন0127 বয়স : 21 লিঙ্গ : পুরুষ	UHI2856185 ফটো উপলব্ধ
370 নাম : মনীষ রাজভর পিতার নাম: শ্রীকৃষ্ণ রাজভর বাড়ির নং : এন0127 বয়স : 22 লিঙ্গ : পুরুষ	UHI2864445 ফটো উপলব্ধ	371 নাম : ভগবতী রাজভর স্বামীর নাম: লালতা রাজভর বাড়ির নং : n0122 বয়স : 67 লিঙ্গ : মহিলা	WB/01/004/165166 ফটো উপলব্ধ	372 নাম : হীরাউতি রাজভর পিতার নাম: লালতা রাজভর বাড়ির নং : n0122 বয়স : 43 লিঙ্গ : মহিলা	LZL2550697 ফটো উপলব্ধ
373 নাম : সুমন রাজভর পিতার নাম: শীলা মাহাতো রাজভর বাড়ির নং : এন0000 বয়স : 25 লিঙ্গ : পুরুষ	UHI2706018 ফটো উপলব্ধ	374 নাম : বাবুলাল রাজভর পিতার নাম: লালতা রাজভর বাড়ির নং : n0122 বয়স : 48 লিঙ্গ : পুরুষ	LZL2321917 ফটো উপলব্ধ	375 নাম : মায়া রানী দত্ত স্বামীর নাম: সত্যরঞ্জন দত্ত বাড়ির নং : n0204 বয়স : 78 লিঙ্গ : মহিলা	UHI1533827 ফটো উপলব্ধ
376 নাম : সমীর রায় পিতার নাম: সুনীল রায় বাড়ির নং : n0086 বয়স : 35 লিঙ্গ : পুরুষ	UHI1533926 ফটো উপলব্ধ	377 নাম : তাপসী রায় পিতার নাম: নকুলেশ্বর রায় বাড়ির নং : n0016 বয়স : 61 লিঙ্গ : মহিলা	WB/01/004/165330 ফটো উপলব্ধ	378 নাম : জ্যোতিষ রায় পিতার নাম: হিতেন্দ্র রায় বাড়ির নং : n0016 বয়স : 58 লিঙ্গ : পুরুষ	WB/01/004/165328 ফটো উপলব্ধ
379 নাম : সনজিৎ রায় পিতার নাম: গৌরী শঙ্কর রায় বাড়ির নং : n0102 বয়স : 40 লিঙ্গ : পুরুষ	LZL2550820 ফটো উপলব্ধ	380 নাম : রতন লাল রায় পিতার নাম: হুমিকেশ রায় বাড়ির নং : n0016 বয়স : 62 লিঙ্গ : পুরুষ	LZL1627652 ফটো উপলব্ধ	381 নাম : প্রদীপ রায় পিতার নাম: নকুলেশ্বর রায় বাড়ির নং : n0016 বয়স : 55 লিঙ্গ : পুরুষ	WB/01/004/165291 ফটো উপলব্ধ
382 নাম : মানস রায় পিতার নাম: নকুলেশ্বর রায় বাড়ির নং : n0016 বয়স : 50 লিঙ্গ : পুরুষ	WB/01/004/165105 ফটো উপলব্ধ	383 নাম : কুণাল রায় পিতার নাম: গোপাল চন্দ্র রায় বাড়ির নং : n0043 বয়স : 43 লিঙ্গ : পুরুষ	UHI1533843 ফটো উপলব্ধ	384 নাম : কমল রায় পিতার নাম: নরেন্দ্র নাথ রায় বাড়ির নং : n0016 বয়স : 42 লিঙ্গ : পুরুষ	LZL2550838 ফটো উপলব্ধ
385 নাম : রেখা রায় (রবিদাস) স্বামীর নাম: কমল রায় বাড়ির নং : n0114 বয়স : 33 লিঙ্গ : মহিলা	UHI1636190 ফটো উপলব্ধ	Q 386 নাম : দীপক রায় পিতার নাম: রামকৃষ্ণ রায় বাড়ির নং : বয়স : 32 লিঙ্গ : পুরুষ	UHI1636141 ফটো উপলব্ধ	387 নাম : পূর্বী দাস (রায়) স্বামীর নাম: সঞ্জয় রায় বাড়ির নং : n0102 বয়স : 38 লিঙ্গ : মহিলা	UHI2126472 ফটো উপলব্ধ
388 নাম : জ্যোতি প্রকাশ রায় পিতার নাম: প্রমীর কুমার রায় বাড়ির নং : n0016 বয়স : 36 লিঙ্গ : পুরুষ	UHI1310572 ফটো উপলব্ধ	389 নাম : সুজিত রায় মায়ের নাম: হীরা রায় বাড়ির নং : n0190 বয়স : 35 লিঙ্গ : পুরুষ	UHI1872472 ফটো উপলব্ধ	390 নাম : তনিমা রায় পিতার নাম: নকুলেশ্বর রায় বাড়ির নং : n0016 বয়স : 56 লিঙ্গ : মহিলা	WB/01/004/165319 ফটো উপলব্ধ



391 নাম : রিক্ত রায় পিতার নাম: নকুলেশ্বর রায় বাড়ির নং : n0016 বয়স : 57 লিঙ্গ : মহিলা	WB/01/004/165124	ফটো উপলব্ধ	392 নাম : চামেলী রায় পিতার নাম: নকুলেশ্বর রায় বাড়ির নং : n0016 বয়স : 59 লিঙ্গ : মহিলা	WB/01/004/165163	ফটো উপলব্ধ	393 নাম : নিয়তী রায় স্বামীর নাম: সুনীল রায় বাড়ির নং : n0086 বয়স : 66 লিঙ্গ : মহিলা	WB/02/012/420656	ফটো উপলব্ধ
394 নাম : প্রদীপ রায় পিতার নাম: বিমল রায় বাড়ির নং : n0114 বয়স : 41 লিঙ্গ : পুরুষ	LZL2322279	ফটো উপলব্ধ	395 নাম : কর্ন রায় পিতার নাম: বিমল রায় বাড়ির নং : n0114 বয়স : 40 লিঙ্গ : পুরুষ	UHI1401025	ফটো উপলব্ধ	396 নাম : দীপাঙ্কন রায় পিতার নাম: প্রদীপ রায় বাড়ির নং : n0013 বয়স : 49 লিঙ্গ : পুরুষ	LZL1627769	ফটো উপলব্ধ
397 নাম : লক্ষ্মি রায় পিতার নাম: উমেশ রায় বাড়ির নং : n0190 বয়স : 29 লিঙ্গ : মহিলা	UHI2126266	ফটো উপলব্ধ	398 নাম : রুবী রায় স্বামীর নাম: প্রবীর কুমার রায় বাড়ির নং : n0047 বয়স : 61 লিঙ্গ : মহিলা	UHI2688703	ফটো উপলব্ধ	399 নাম : গোপাল চন্দ্র রায় পিতার নাম: কামাক্ষ্যা রায় বাড়ির নং : n0043 বয়স : 72 লিঙ্গ : পুরুষ	UHI2549111	ফটো উপলব্ধ
400 নাম : মনিলাল রায় পিতার নাম: হৃষিকেশ রায় বাড়ির নং : n0162 বয়স : 67 লিঙ্গ : পুরুষ	WB/01/004/141170	ফটো উপলব্ধ	401 নাম : মায়ী সেন পিতার নাম: বিমল রায় বাড়ির নং : এন0114 বয়স : 44 লিঙ্গ : মহিলা	UHI2770840	ফটো উপলব্ধ	402 নাম : বাবুন সেন মায়ের নাম: মায়ী সেন বাড়ির নং : এন0114 বয়স : 25 লিঙ্গ : পুরুষ	UHI2774875	ফটো উপলব্ধ
403 নাম : অসিত রঞ্জন রায় পিতার নাম: অশ্বিনী রায় বাড়ির নং : n0039 বয়স : 81 লিঙ্গ : পুরুষ	WB/01/004/165209	ফটো উপলব্ধ	404 নাম : পিয়াকা রায় পিতার নাম: প্রবীর কুমার রায় বাড়ির নং : n0047 বয়স : 41 লিঙ্গ : মহিলা	LZL2322329	ফটো উপলব্ধ	405 নাম : স্বীপেশ রায় পিতার নাম: দিগেন্দ্র রায় বাড়ির নং : n0077 বয়স : 56 লিঙ্গ : পুরুষ	WB/01/004/165162	ফটো উপলব্ধ
406 নাম : রিক্ত রায় পিতার নাম: জীতেন্দ্র মোহন রায় বাড়ির নং : n0074 বয়স : 40 লিঙ্গ : পুরুষ	LZL2322196	ফটো উপলব্ধ	407 নাম : প্রলয় রায় পিতার নাম: দিগেন্দ্র রায় বাড়ির নং : n0077 বয়স : 66 লিঙ্গ : পুরুষ	WB/01/004/165171	ফটো উপলব্ধ	408 নাম : শুভ রায় পিতার নাম: বাচ্চু রায় বাড়ির নং : n0032 বয়স : 36 লিঙ্গ : পুরুষ	UHI1400803	ফটো উপলব্ধ
409 নাম : কৃষ্ণা রায় পিতার নাম: স্বরূপলাল রায় বাড়ির নং : n0032 বয়স : 55 লিঙ্গ : মহিলা	WB/01/004/165317	ফটো উপলব্ধ	410 নাম : মধুমিতা রায় পিতার নাম: বাচ্চু রায় বাড়ির নং : n0032 বয়স : 47 লিঙ্গ : মহিলা	LZL1627058	ফটো উপলব্ধ	411 নাম : নন্দা রায় পিতার নাম: স্বরূপলাল রায় বাড়ির নং : n0032 বয়স : 53 লিঙ্গ : মহিলা	WB/01/004/165320	ফটো উপলব্ধ
412 নাম : মণ্টু রায় পিতার নাম: স্বরূপলাল রায় বাড়ির নং : n0033 বয়স : 73 লিঙ্গ : পুরুষ	WB/01/004/165077	ফটো উপলব্ধ	413 নাম : মলয় রায় পিতার নাম: মণ্টু রায় বাড়ির নং : n0033 বয়স : 43 লিঙ্গ : পুরুষ	LZL2254324	ফটো উপলব্ধ	414 নাম : মীনা রায় স্বামীর নাম: জীতেন্দ্র রায় বাড়ির নং : n0074 বয়স : 67 লিঙ্গ : মহিলা	WB/01/004/165286	ফটো উপলব্ধ
415 নাম : প্রতীমা রায় স্বামীর নাম: প্রলয় রায় বাড়ির নং : n0077 বয়স : 55 লিঙ্গ : মহিলা	WB/01/004/165172	ফটো উপলব্ধ	416 নাম : সন্দীপ রায় পিতার নাম: সুবীর রায় বাড়ির নং : n0025 বয়স : 69 লিঙ্গ : পুরুষ	WB/01/004/165085	ফটো উপলব্ধ	417 নাম : নমিতা মন্ডল (রায়) স্বামীর নাম: মানস রায় বাড়ির নং : n0016 বয়স : 42 লিঙ্গ : মহিলা	UHI2015568	ফটো উপলব্ধ
418 নাম : পিংকি দাস (রায়) স্বামীর নাম: বিশুজিৎ রায় বাড়ির নং : n0114 বয়স : 40 লিঙ্গ : মহিলা	UHI2126316	ফটো উপলব্ধ	419 নাম : মৌ রায় পিতার নাম: মনীলাল রায় বাড়ির নং : n0162 বয়স : 36 লিঙ্গ : মহিলা	UHI1310598	ফটো উপলব্ধ	420 নাম : শান্তনু রায় পিতার নাম: পরিমল কান্তি রায় বাড়ির নং : n0030 বয়স : 49 লিঙ্গ : পুরুষ	LZL1627108	ফটো উপলব্ধ



421 নাম : মানব রায় পিতার নাম: প্রবীর কুমার রায় বাড়ির নং : n0047 বয়স : 32 লিঙ্গ : পুরুষ	UHI1636182 ফটো উপলব্ধ	422 নাম : অনিরুদ্ধ রায় পিতার নাম: অসিত রঞ্জন রায় বাড়ির নং : n0039 বয়স : 41 লিঙ্গ : পুরুষ	LZL2321933 ফটো উপলব্ধ	423 নাম : জীতেন্দ্রমোহন রায় পিতার নাম: যতীন্দ্র রায় বাড়ির নং : n0074 বয়স : 76 লিঙ্গ : পুরুষ	WB/01/004/165287 ফটো উপলব্ধ
424 নাম : হীরা রায় স্বামীর নাম: উমেশ রায় বাড়ির নং : n0190 বয়স : 62 লিঙ্গ : মহিলা	UHI2932044 ফটো উপলব্ধ	425 নাম : বাচ্চু রায় পিতার নাম: স্বরূপলাল রায় বাড়ির নং : n0032 বয়স : 76 লিঙ্গ : পুরুষ	WB/01/004/165189 ফটো উপলব্ধ	426 নাম : লক্ষ্মী রায় স্বামীর নাম: মণ্টু রায় বাড়ির নং : n0033 বয়স : 61 লিঙ্গ : মহিলা	WB/01/004/165093 ফটো উপলব্ধ
427 নাম : পিয়ালী রায় পিতার নাম: মণ্টু রায় বাড়ির নং : n0033 বয়স : 41 লিঙ্গ : মহিলা	LZL2322162 ফটো উপলব্ধ	428 নাম : আরতি রায় স্বামীর নাম: অসিত রায় বাড়ির নং : n0039 বয়স : 69 লিঙ্গ : মহিলা	WB/01/004/165265 ফটো উপলব্ধ	429 নাম : সৌভিক সূত্রধর পিতার নাম: মলয় সূত্রধর বাড়ির নং : এন0039 বয়স : 21 লিঙ্গ : পুরুষ	UHI2989481 ফটো উপলব্ধ
430 নাম : পৌরী রায় স্বামীর নাম: গোপাল রায় বাড়ির নং : n0043 বয়স : 59 লিঙ্গ : মহিলা	LZL0320176 ফটো উপলব্ধ	431 নাম : প্রণব রায় পিতার নাম: নকুলেশ্বর রায় বাড়ির নং : 256 বয়স : 64 লিঙ্গ : পুরুষ	LZL0320044 ফটো উপলব্ধ	432 নাম : ননীবালা রায় স্বামীর নাম: বিমল রায় বাড়ির নং : n0114 বয়স : 68 লিঙ্গ : মহিলা	UHI3077476 ফটো উপলব্ধ
433 নাম : জলি দাস পিতার নাম: দুলাল চন্দ্র দাস বাড়ির নং : এন0047 বয়স : 33 লিঙ্গ : মহিলা	SY1057991 ফটো উপলব্ধ	434 নাম : কুলকুলি রায় স্বামীর নাম: কর্ন রায় বাড়ির নং : n0114 বয়স : 31 লিঙ্গ : মহিলা	UHI2126480 ফটো উপলব্ধ	435 নাম : তাপস রায় পিতার নাম: তারকেশ্বর রায় বাড়ির নং : n0015 বয়স : 49 লিঙ্গ : পুরুষ	LZL0320242 ফটো উপলব্ধ
436 নাম : দেবযানী রয় সরকার স্বামীর নাম: দেবদাস সরকার বাড়ির নং : n0030 বয়স : 36 লিঙ্গ : মহিলা	TSX1511625 ফটো উপলব্ধ	437 নাম : সঞ্জয় রায় পিতার নাম: গৌরিশঙ্কর রায় বাড়ির নং : n0102 বয়স : 47 লিঙ্গ : পুরুষ	LZL1627165 ফটো উপলব্ধ	438 নাম : বুল্টি(দন্ত) রায় স্বামীর নাম: সনজিৎ রায় বাড়ির নং : n0102 বয়স : 32 লিঙ্গ : মহিলা	UHI1743855 ফটো উপলব্ধ
439 নাম : স্বপন রায় পিতার নাম: সুনীল রায় বাড়ির নং : n0086 বয়স : 37 লিঙ্গ : পুরুষ	LZL2752467 ফটো উপলব্ধ	440 নাম : রিজু সাহা পিতার নাম: মিহির সাহা বাড়ির নং : N0000 বয়স : 24 লিঙ্গ : পুরুষ	UHI2676237 ফটো উপলব্ধ	441 নাম : বাবলু রায় পিতার নাম: বিমল রায় বাড়ির নং : 114 বয়স : 60 লিঙ্গ : পুরুষ	LZL0320424 ফটো উপলব্ধ
442 নাম : কল্যাণী রায় স্বামীর নাম: তারকেশ্বর রায় বাড়ির নং : n0015 বয়স : 83 লিঙ্গ : মহিলা	LZL0320226 ফটো উপলব্ধ	443 নাম : পূর্ণিমা রায় স্বামীর নাম: উত্তম রায় বাড়ির নং : n0114 বয়স : 38 লিঙ্গ : মহিলা	LZL2814143 ফটো উপলব্ধ	444 নাম : শিবু শর্মা পিতার নাম: শরৎ শর্মা বাড়ির নং : n0114 বয়স : 48 লিঙ্গ : পুরুষ	UHI2015261 ফটো উপলব্ধ
445 নাম : অর্ক রায় পিতার নাম: প্রমীর কুমার রায় বাড়ির নং : n0016 বয়স : 31 লিঙ্গ : পুরুষ	UHI1743863 ফটো উপলব্ধ	446 নাম : সাধনা সাহা রায় স্বামীর নাম: সন্দীপ রায় বাড়ির নং : n0025 বয়স : 63 লিঙ্গ : মহিলা	WB/01/004/165226 ফটো উপলব্ধ	447 নাম : অলিভিয়া সংপতি স্বামীর নাম: প্রনব রায় বাড়ির নং : n0016 বয়স : 49 লিঙ্গ : মহিলা	UHI2838084 ফটো উপলব্ধ
448 নাম : প্রবীর কুমার রায় পিতার নাম: হৃষিকেশ্বর রায় বাড়ির নং : n0047 বয়স : 77 লিঙ্গ : পুরুষ	UHI2901338 ফটো উপলব্ধ	449 নাম : উত্তম রায় পিতার নাম: নরেন্দ্র রায় বাড়ির নং : n0114 বয়স : 42 লিঙ্গ : পুরুষ	LZL2321974 ফটো উপলব্ধ	450 নাম : সোমরাজ রায় পিতার নাম: সন্দীপ রায় বাড়ির নং : n0025 বয়স : 28 লিঙ্গ : পুরুষ	UHI2126134 ফটো উপলব্ধ



451 নাম : বিশ্বজিৎ রায় পিতার নাম: বিমল রায় বাড়ির নং : n0114 বয়স : 46 লিঙ্গ : পুরুষ	LZL1627017 ফটো উপলব্ধ	452 নাম : পৌতম রায় পিতার নাম: উত্তম রায় বাড়ির নং : এন0114 বয়স : 20 লিঙ্গ : পুরুষ	UHI2951861 ফটো উপলব্ধ	453 নাম : অনিবার্ন বিশ্বাস পিতার নাম: অসীম কুমার বিশ্বাস বাড়ির নং : n0022 বয়স : 35 লিঙ্গ : পুরুষ	UHI1310564 ফটো উপলব্ধ
454 নাম : মানসী রায় বিশ্বাস স্বামীর নাম: অসীম কুমার বিশ্বাস বাড়ির নং : n0022 বয়স : 73 লিঙ্গ : মহিলা	LZL1628049 ফটো উপলব্ধ	455 নাম : অনিন্দিতা বিশ্বাস পিতার নাম: অসীম কুমার বিশ্বাস বাড়ির নং : 22 বয়স : 39 লিঙ্গ : মহিলা	LZL2550846 ফটো উপলব্ধ	456 নাম : অসীম কুমার বিশ্বাস পিতার নাম: জ্যোতিষ চন্দ্র বিশ্বাস বাড়ির নং : n0022 বয়স : 71 লিঙ্গ : পুরুষ	LZL1628031 ফটো উপলব্ধ
457 নাম : মিনু কুমারী শর্মা স্বামীর নাম: দীপঙ্কর শর্মা বাড়ির নং : এন0052 বয়স : 38 লিঙ্গ : মহিলা	UHI2909232 ফটো উপলব্ধ	458 নাম : সীতারাম শর্মা পিতার নাম: রামেশ্বর শর্মা বাড়ির নং : n0052 বয়স : 71 লিঙ্গ : পুরুষ	WB/01/004/165098 ফটো উপলব্ধ	459 নাম : পিংকি শর্মা পিতার নাম: রামকৃষ্ণ শর্মা বাড়ির নং : এন0053 বয়স : 26 লিঙ্গ : মহিলা	RCQ1743129 ফটো উপলব্ধ
460 নাম : জগন্নাথ শর্মা পিতার নাম: রামেশ্বর শর্মা বাড়ির নং : n0053 বয়স : 63 লিঙ্গ : পুরুষ	WB/01/004/165219 ফটো উপলব্ধ	461 নাম : বাবলু শর্মা পিতার নাম: বিনোদ শর্মা বাড়ির নং : n0070 বয়স : 66 লিঙ্গ : পুরুষ	UHI3068871 ফটো উপলব্ধ	462 নাম : অসীম শর্মা পিতার নাম: চীনায়ে শর্মা বাড়ির নং : এন0070 বয়স : 22 লিঙ্গ : পুরুষ	UHI2885184 ফটো উপলব্ধ
463 নাম : শীলা শর্মা স্বামীর নাম: স্বদেশী শর্মা বাড়ির নং : n0070 বয়স : 42 লিঙ্গ : মহিলা	UHI1400977 ফটো উপলব্ধ	464 নাম : বিকাশ শর্মা পিতার নাম: জগন্নাথ শর্মা বাড়ির নং : n0053 বয়স : 35 লিঙ্গ : পুরুষ	UHI1400795 ফটো উপলব্ধ	465 নাম : অঞ্জু শর্মা স্বামীর নাম: জগন্নাথ শর্মা বাড়ির নং : n0053 বয়স : 59 লিঙ্গ : মহিলা	WB/01/004/165134 ফটো উপলব্ধ
466 নাম : আকাশ শর্মা পিতার নাম: জগন্নাথ শর্মা বাড়ির নং : n0053 বয়স : 31 লিঙ্গ : পুরুষ	UHI1743889 ফটো উপলব্ধ	467 নাম : তন্তু শর্মা পিতার নাম: কাঞ্চন শর্মা বাড়ির নং : n0070 বয়স : 47 লিঙ্গ : পুরুষ	LZL2055598 ফটো উপলব্ধ	468 নাম : রেনুকা শর্মা স্বামীর নাম: সীতারাম শর্মা বাড়ির নং : n0052 বয়স : 66 লিঙ্গ : মহিলা	WB/01/004/165135 ফটো উপলব্ধ
469 নাম : মৌমিতা শর্মা পিতার নাম: সীতারাম শর্মা বাড়ির নং : n0052 বয়স : 44 লিঙ্গ : মহিলা	LZL2322246 ফটো উপলব্ধ	470 নাম : পাপিয়া বাইন পিতার নাম: সত্য রঞ্জন বাইন বাড়ির নং : n0052 বয়স : 27 লিঙ্গ : মহিলা	UHI2319838 ফটো উপলব্ধ	471 নাম : দীপঙ্কর শর্মা পিতার নাম: সীতারাম শর্মা বাড়ির নং : n0052 বয়স : 43 লিঙ্গ : পুরুষ	LZL2322014 ফটো উপলব্ধ
472 নাম : অনুজ শর্মা পিতার নাম: বিনোদ শর্মা বাড়ির নং : n0070 বয়স : 42 লিঙ্গ : মহিলা	LZL2322006 ফটো উপলব্ধ	473 নাম : চিনু শর্মা (পাল) স্বামীর নাম: শিব শর্মা বাড়ির নং : n0250 বয়স : 41 লিঙ্গ : মহিলা	UHI2015279 ফটো উপলব্ধ	474 নাম : গোপাল শা পিতার নাম: জগন্নাথ শা বাড়ির নং : n0064 বয়স : 52 লিঙ্গ : পুরুষ	WB/01/004/165096 ফটো উপলব্ধ
475 নাম : লক্ষ্মী শা স্বামীর নাম: সত্যনারায়ন শা বাড়ির নং : n0061 বয়স : 76 লিঙ্গ : মহিলা	WB/01/004/165199 ফটো উপলব্ধ	476 নাম : রবিন শা পিতার নাম: রাজেশ কুমার শা বাড়ির নং : n0110 বয়স : 30 লিঙ্গ : পুরুষ	UHI1872290 ফটো উপলব্ধ	477 নাম : মালিনী শা পিতার নাম: রামা শা বাড়ির নং : n0062 বয়স : 32 লিঙ্গ : মহিলা	UHI2015345 ফটো উপলব্ধ
Q 478 নাম : শোভা শা পিতার নাম: মদন শা বাড়ির নং : এন0046 বয়স : 22 লিঙ্গ : মহিলা	UHI2875094 ফটো উপলব্ধ	479 নাম : রাহুল শা পিতার নাম: রাজেশ কুমার শা বাড়ির নং : n0110 বয়স : 29 লিঙ্গ : পুরুষ	UHI2015527 ফটো উপলব্ধ	480 নাম : মনিকা শা পিতার নাম: রামা শা বাড়ির নং : n0251 বয়স : 34 লিঙ্গ : মহিলা	UHI2015337 ফটো উপলব্ধ



481 নাম : রাজেশ কুমার শা পিতার নাম: ভাদু শা বাড়ির নং : n0110 বয়স : 56 লিঙ্গ : পুরুষ	LZL1628239 ফটো উপলব্ধ	482 নাম : জ্যোতি শা পিতার নাম: দিলীপ শাহ বাড়ির নং : N0000 বয়স : 27 লিঙ্গ : মহিলা	UHI2643617 ফটো উপলব্ধ	483 নাম : বাপ্পা শা পিতার নাম: অর্জুন শা বাড়ির নং : n0259 বয়স : 39 লিঙ্গ : পুরুষ	LZL2322204 ফটো উপলব্ধ
484 নাম : প্রিৎকা সা পিতার নাম: ত্রিভুবন শাহ বাড়ির নং : এন0259 বয়স : 25 লিঙ্গ : মহিলা	UHI2443323 ফটো উপলব্ধ	485 নাম : মামন শা (গোয়ালা) স্বামীর নাম: বিজয় শা বাড়ির নং : n0101 বয়স : 35 লিঙ্গ : মহিলা	UHI1636232 ফটো উপলব্ধ	486 নাম : মৌসুমী শা (সরকার) স্বামীর নাম: সুরেশ শা বাড়ির নং : n0101 বয়স : 36 লিঙ্গ : মহিলা	UHI0293829 ফটো উপলব্ধ
487 নাম : অঞ্জনা শা স্বামীর নাম: গৌতম শা বাড়ির নং : n0101 বয়স : 34 লিঙ্গ : মহিলা	UHI1636240 ফটো উপলব্ধ	488 নাম : তুষারপতি চত্রবর্তী পিতার নাম: প্রমোদাপতি চত্রবর্তী বাড়ির নং : n0259 বয়স : 57 লিঙ্গ : পুরুষ	WB/01/005/594692 ফটো উপলব্ধ	489 নাম : গুন্না শা (দত্ত) স্বামীর নাম: দীপক শা বাড়ির নং : n0259 বয়স : 48 লিঙ্গ : মহিলা	LZL1627140 ফটো উপলব্ধ
490 নাম : তারা শাহ স্বামীর নাম: দিলীপ শাহ বাড়ির নং : n0091 বয়স : 52 লিঙ্গ : মহিলা	WB/01/004/165355 ফটো উপলব্ধ	491 নাম : গুড়িয়া শাহ(যাদব) স্বামীর নাম: রঞ্জিত শাহ বাড়ির নং : n0091 বয়স : 28 লিঙ্গ : মহিলা	UHI2203404 ফটো উপলব্ধ	492 নাম : আনন্দ সা মায়ের নাম: পূর্ণিমা সা বাড়ির নং : N0100 বয়স : 24 লিঙ্গ : পুরুষ	UHI2681583 ফটো উপলব্ধ
493 নাম : বীতা শাহ (প্রেশয়ান) স্বামীর নাম: সুরজ শাহ বাড়ির নং : n0093 বয়স : 38 লিঙ্গ : মহিলা	UHI1534023 ফটো উপলব্ধ	494 নাম : মুন্নি শাহ স্বামীর নাম: ত্রিভুবন শাহ বাড়ির নং : n0259 বয়স : 55 লিঙ্গ : মহিলা	WB/01/004/165353 ফটো উপলব্ধ	495 নাম : বাবুল শাহ পিতার নাম: ফিরমোহন শাহ বাড়ির নং : n0091 বয়স : 54 লিঙ্গ : পুরুষ	WB/01/004/165079 ফটো উপলব্ধ
496 নাম : লক্ষী শাহ স্বামীর নাম: বাবুল শাহ বাড়ির নং : n0091 বয়স : 35 লিঙ্গ : মহিলা	UHI1400993 ফটো উপলব্ধ	497 নাম : পূর্ণিমা শা স্বামীর নাম: রামকিশোর শা বাড়ির নং : n0100 বয়স : 49 লিঙ্গ : মহিলা	LZL2550929 ফটো উপলব্ধ	498 নাম : সুমিত্রা শাহ স্বামীর নাম: জগদীশ শাহ বাড়ির নং : n0109 বয়স : 61 লিঙ্গ : মহিলা	WB/01/004/165195 ফটো উপলব্ধ
499 নাম : ত্রিভুবন শাহ পিতার নাম: ঠাকুর শাহ বাড়ির নং : n0093 বয়স : 58 লিঙ্গ : পুরুষ	WB/01/004/165002 ফটো উপলব্ধ	500 নাম : দীপক শা পিতার নাম: শিউ প্রসাদ শা বাড়ির নং : n0259 বয়স : 51 লিঙ্গ : পুরুষ	WB/01/004/165063 ফটো উপলব্ধ	501 নাম : সুরেশ শা পিতার নাম: শিব প্রসাদ শা বাড়ির নং : n0101 বয়স : 38 লিঙ্গ : পুরুষ	LZL2550945 ফটো উপলব্ধ
502 নাম : লক্ষ্মী শাহ স্বামীর নাম: ফিরমোহন শাহ বাড়ির নং : n0091 বয়স : 76 লিঙ্গ : মহিলা	WB/01/004/165173 ফটো উপলব্ধ	503 নাম : সন্নাট রায় পিতার নাম: মনিলাল রায় বাড়ির নং : n0111 বয়স : 33 লিঙ্গ : পুরুষ	UHI1533892 ফটো উপলব্ধ	Q 504 নাম : মনোজ গুপ্তা পিতার নাম: হীরা গুপ্তা বাড়ির নং : বয়স : 54 লিঙ্গ : পুরুষ	UHI1533967 ফটো উপলব্ধ
Q 505 নাম : শীলা শাহ স্বামীর নাম: জয়নারায়ন শাহ বাড়ির নং : বয়স : 36 লিঙ্গ : মহিলা	LZL2814135 ফটো উপলব্ধ	506 নাম : বিনোদ শাহ পিতার নাম: ভাদু শাহ বাড়ির নং : n0111 বয়স : 59 লিঙ্গ : পুরুষ	WB/01/004/165391 ফটো উপলব্ধ	507 নাম : প্রদীপ সরকার পিতার নাম: বাবুল সরকার বাড়ির নং : n0259 বয়স : 37 লিঙ্গ : পুরুষ	UHI1400753 ফটো উপলব্ধ
508 নাম : দিলীপ শাহ পিতার নাম: ফিরমোহন শাহ বাড়ির নং : n0091 বয়স : 61 লিঙ্গ : পুরুষ	WB/01/004/165065 ফটো উপলব্ধ	509 নাম : রঞ্জিত শাহ পিতার নাম: ক্ষীর মোহন শাহ বাড়ির নং : n0091 বয়স : 47 লিঙ্গ : পুরুষ	LZL2752475 ফটো উপলব্ধ	510 নাম : সুরজ শাহ পিতার নাম: ঠাকুর শাহ বাড়ির নং : n0093 বয়স : 47 লিঙ্গ : পুরুষ	UHI1400787 ফটো উপলব্ধ



511 নাম : জয়নারায়ন শাহ পিতার নাম: লক্ষ্মী শাহ বাড়ির নং : n0100 বয়স : 53 লিঙ্গ : পুরুষ	WB/01/004/165340 ফটো উপলব্ধ	512 নাম : সঞ্জু শাহ স্বামীর নাম: বিনোদ শাহ বাড়ির নং : n0111 বয়স : 53 লিঙ্গ : মহিলা	WB/01/004/165197 ফটো উপলব্ধ	513 নাম : বেবি শা পিতার নাম: বিনোদ শা বাড়ির নং : n0111 বয়স : 32 লিঙ্গ : মহিলা	UHI1743806 ফটো উপলব্ধ
514 নাম : মুকেশ সা পিতার নাম: গনেশ সা বাড়ির নং : n0107 বয়স : 37 লিঙ্গ : পুরুষ	UHI1743905 ফটো উপলব্ধ	515 নাম : গোপি শা পিতার নাম: গনেশ শা বাড়ির নং : n0107 বয়স : 30 লিঙ্গ : পুরুষ	UHI1872332 ফটো উপলব্ধ	516 নাম : রাজ শা মায়ের নাম: পূর্ণিমা শা বাড়ির নং : এন0100 বয়স : 21 লিঙ্গ : পুরুষ	UHI2855971 ফটো উপলব্ধ
517 নাম : সুনীল সা পিতার নাম: শিবপ্রসাদ সা বাড়ির নং : n0101 বয়স : 40 লিঙ্গ : পুরুষ	LZL2322048 ফটো উপলব্ধ	518 নাম : সীতাদেবী শাহ স্বামীর নাম: শিবপ্রসাদ শাহ বাড়ির নং : n0101 বয়স : 66 লিঙ্গ : মহিলা	WB/01/004/165115 ফটো উপলব্ধ	519 নাম : শাহনাজ খাতুন স্বামীর নাম: শেখ ফিরোজ খান বাড়ির নং : খোল্টা ঘাট পর বয়স : 28 লিঙ্গ : মহিলা	IKL1916238 ফটো উপলব্ধ
520 নাম : তনিয়া রায় পিতার নাম: প্রমির রায় বাড়ির নং : n0107 বয়স : 27 লিঙ্গ : মহিলা	UHI2319820 ফটো উপলব্ধ	521 নাম : বর্নালী শা পিতার নাম: দীপক শা বাড়ির নং : N0000 বয়স : 24 লিঙ্গ : মহিলা	UHI2659472 ফটো উপলব্ধ	522 নাম : বিপ্লব পতি চক্রবর্তী পিতার নাম: তুষার পতি বাড়ির নং : এন0259 বয়স : 20 লিঙ্গ : পুরুষ	UHI2995363 ফটো উপলব্ধ
Q 523 নাম : গুড়িয়া শা পিতার নাম: মুকেশ শা বাড়ির নং : এন0000 বয়স : 25 লিঙ্গ : মহিলা	UHI2706067 ফটো উপলব্ধ	524 নাম : জ্যোতি শা পিতার নাম: আশিষ শা বাড়ির নং : এন0000 বয়স : 34 লিঙ্গ : মহিলা	UHI2706075 ফটো উপলব্ধ	525 নাম : বিজয় শাহ পিতার নাম: শিউপ্রসাদ শাহ বাড়ির নং : n0101 বয়স : 46 লিঙ্গ : পুরুষ	LZL2322030 ফটো উপলব্ধ
Q 526 নাম : মনিস গুপ্তা পিতার নাম: মনোজ গুপ্তা বাড়ির নং : এন0000 বয়স : 23 লিঙ্গ : পুরুষ	UHI2705937 ফটো উপলব্ধ	527 নাম : পৌতম সা পিতার নাম: শিবপ্রসাদ সা বাড়ির নং : n0101 বয়স : 44 লিঙ্গ : পুরুষ	LZL2322055 ফটো উপলব্ধ	528 নাম : আশিষ সা পিতার নাম: গনেশ সা বাড়ির নং : n0107 বয়স : 40 লিঙ্গ : পুরুষ	LZL2550721 ফটো উপলব্ধ
529 নাম : মঞ্জু শিকদার স্বামীর নাম: নির্মল কান্তি শিকদার বাড়ির নং : n0014 বয়স : 70 লিঙ্গ : মহিলা	WB/01/004/165392 ফটো উপলব্ধ	530 নাম : বিশাল সা পিতার নাম: বিনোদ সা বাড়ির নং : n0014 বয়স : 28 লিঙ্গ : পুরুষ	UHI2126464 ফটো উপলব্ধ	531 নাম : রাজদীপ সূত্রধর পিতার নাম: ফণী সূত্রধর বাড়ির নং : n0192 বয়স : 37 লিঙ্গ : পুরুষ	UHI1310606 ফটো উপলব্ধ
532 নাম : জয়ন্তী সূত্রধর (রবিদাস) স্বামীর নাম: রাজু রবিদাস বাড়ির নং : n0117 বয়স : 39 লিঙ্গ : মহিলা	LZL2550614 ফটো উপলব্ধ	533 নাম : অঞ্জলী সূত্রধর স্বামীর নাম: বিমল সূত্রধর বাড়ির নং : n0124 বয়স : 66 লিঙ্গ : মহিলা	WB/01/004/165036 ফটো উপলব্ধ	534 নাম : ছোটন সূত্রধর পিতার নাম: সহদেব সূত্রধর বাড়ির নং : n0117 বয়স : 33 লিঙ্গ : পুরুষ	UHI2015303 ফটো উপলব্ধ
535 নাম : সোমা সূত্রধর পিতার নাম: ফণী সূত্রধর বাড়ির নং : n0005 বয়স : 38 লিঙ্গ : মহিলা	UHI2126308 ফটো উপলব্ধ	536 নাম : মঞ্জু সূত্রধর স্বামীর নাম: ফণী সূত্রধর বাড়ির নং : n0005 বয়স : 76 লিঙ্গ : মহিলা	WB/01/004/165075 ফটো উপলব্ধ	537 নাম : উষা সূত্রধর স্বামীর নাম: অতুল সূত্রধর বাড়ির নং : n0003 বয়স : 65 লিঙ্গ : মহিলা	WB/01/004/165037 ফটো উপলব্ধ
538 নাম : বিসু সূত্রধর পিতার নাম: মাখন সূত্রধর বাড়ির নং : n0117 বয়স : 55 লিঙ্গ : পুরুষ	WB/01/004/165387 ফটো উপলব্ধ	539 নাম : রুপা সূত্রধর পিতার নাম: ফণী সূত্রধর বাড়ির নং : n0005 বয়স : 40 লিঙ্গ : মহিলা	LZL2322220 ফটো উপলব্ধ	540 নাম : লক্ষ্মী সূত্রধর স্বামীর নাম: সহদেব সূত্রধর বাড়ির নং : n0117 বয়স : 52 লিঙ্গ : মহিলা	WB/01/004/165062 ফটো উপলব্ধ



541 নাম : অতুল সূত্রধর পিতার নাম: অল্পদা সূত্রধর বাড়ির নং : n0003 বয়স : 73 লিঙ্গ : পুরুষ	WB/01/004/165039	ফটো উপলব্ধ	542 নাম : আশালতা সূত্রধর স্বামীর নাম: বিণু সূত্রধর বাড়ির নং : n0117 বয়স : 47 লিঙ্গ : মহিলা	LZL2550937	ফটো উপলব্ধ	543 নাম : পার্থ সূত্রধর পিতার নাম: অতুল সূত্রধর বাড়ির নং : n0003 বয়স : 44 লিঙ্গ : পুরুষ	LZL2055499	ফটো উপলব্ধ
544 নাম : সমীর সূত্রধর পিতার নাম: সহদেব সূত্রধর বাড়ির নং : n0117 বয়স : 36 লিঙ্গ : পুরুষ	UHI1400712	ফটো উপলব্ধ	545 নাম : রতন সূত্রধর পিতার নাম: অল্পদা সূত্রধর বাড়ির নং : n0004 বয়স : 66 লিঙ্গ : পুরুষ	WB/01/004/165137	ফটো উপলব্ধ	546 নাম : সহদেব সূত্রধর পিতার নাম: মাখন সূত্রধর বাড়ির নং : n0117 বয়স : 58 লিঙ্গ : পুরুষ	WB/01/004/165056	ফটো উপলব্ধ
547 নাম : মঞ্জু সূত্রধর স্বামীর নাম: অনিল সূত্রধর বাড়ির নং : n0001 বয়স : 81 লিঙ্গ : মহিলা	WB/01/004/165151	ফটো উপলব্ধ	548 নাম : প্রদীপ সূত্রধর পিতার নাম: ফনীন্দ্র নাথ সূত্রধর বাড়ির নং : n0005 বয়স : 44 লিঙ্গ : পুরুষ	LZL2322139	ফটো উপলব্ধ	549 নাম : রূপালী সূত্রধর স্বামীর নাম: প্রদীপ সূত্রধর বাড়ির নং : n0005 বয়স : 37 লিঙ্গ : মহিলা	UHI2015329	ফটো উপলব্ধ
550 নাম : গৌরান্ধ সূত্রধর পিতার নাম: সহদেব সূত্রধর বাড়ির নং : n0117 বয়স : 30 লিঙ্গ : পুরুষ	UHI2015451	ফটো উপলব্ধ	551 নাম : সেফালী বিশ্বশর্মা সূত্রধর স্বামীর নাম: সমীর সূত্রধর বাড়ির নং : খোলাতা ঘাটপুর বয়স : 25 লিঙ্গ : মহিলা	UHI2989846	ফটো উপলব্ধ	552 নাম : অজয় কুমার সৎপতি পিতার নাম: সুনীল কুমার সৎপতি বাড়ির নং : n0266 বয়স : 77 লিঙ্গ : পুরুষ	UHI2126431	ফটো উপলব্ধ
553 নাম : ছোট্ট সরকার পিতার নাম: বাবু সরকার বাড়ির নং : n0196 বয়স : 29 লিঙ্গ : পুরুষ	UHI2015287	ফটো উপলব্ধ	554 নাম : বাবু সরকার মায়ের নাম: ভানুমতি সরকার বাড়ির নং : n0196 বয়স : 53 লিঙ্গ : পুরুষ	WB/02/012/1420865	ফটো উপলব্ধ	555 নাম : শেফালী সরকার স্বামীর নাম: সহদেব সরকার বাড়ির নং : n0113 বয়স : 55 লিঙ্গ : মহিলা	WB/01/004/165103	ফটো উপলব্ধ
556 নাম : সমীর সরকার পিতার নাম: অমরেন্দ্র সরকার বাড়ির নং : n0152 বয়স : 54 লিঙ্গ : পুরুষ	WB/01/004/165275	ফটো উপলব্ধ	557 নাম : সৌগত সরকার পিতার নাম: সমীর সরকার বাড়ির নং : n0152 বয়স : 30 লিঙ্গ : পুরুষ	UHI2015386	ফটো উপলব্ধ	558 নাম : টুম্পা দেবনাথ সরকার স্বামীর নাম: বাপি সরকার বাড়ির নং : n0099 বয়স : 30 লিঙ্গ : মহিলা	IKL1762102	ফটো উপলব্ধ
559 নাম : সহদেব সরকার পিতার নাম: রঞ্জন সরকার বাড়ির নং : n0113 বয়স : 63 লিঙ্গ : পুরুষ	LZL1628296	ফটো উপলব্ধ	560 নাম : জয় সরকার পিতার নাম: সহদেব সরকার বাড়ির নং : n0113 বয়স : 36 লিঙ্গ : পুরুষ	LZL2814259	ফটো উপলব্ধ	561 নাম : সঞ্জীব সরকার পিতার নাম: ঈশান সরকার বাড়ির নং : n0210 বয়স : 49 লিঙ্গ : পুরুষ	WB/02/012/585575	ফটো উপলব্ধ
562 নাম : দীলিপ সরকার পিতার নাম: নারায়ণ সরকার বাড়ির নং : n0234 বয়স : 54 লিঙ্গ : পুরুষ	WB/01/005/099249	ফটো উপলব্ধ	563 নাম : সুশীল সরকার পিতার নাম: ক্ষেত্র মোহন সরকার বাড়ির নং : n0236 বয়স : 58 লিঙ্গ : পুরুষ	WB/01/004/156665	ফটো উপলব্ধ	564 নাম : সোমা সূত্রধর (সরকার) স্বামীর নাম: সমীর সরকার বাড়ির নং : n0099 বয়স : 35 লিঙ্গ : মহিলা	UHI2015360	ফটো উপলব্ধ
565 নাম : সুরভী সরকার পিতার নাম: সুশীল সরকার বাড়ির নং : n0131 বয়স : 32 লিঙ্গ : মহিলা	UHI1636257	ফটো উপলব্ধ	566 নাম : প্রতিভা সরকার (দাস) স্বামীর নাম: সিদ্ধেশ্বর সরকার বাড়ির নং : n0153 বয়স : 50 লিঙ্গ : মহিলা	LZL2550739	ফটো উপলব্ধ	567 নাম : কম্পনা সরকার স্বামীর নাম: বাবু সরকার বাড়ির নং : n0195 বয়স : 50 লিঙ্গ : মহিলা	UHI1982701	ফটো উপলব্ধ
568 নাম : রঞ্জিত সরকার পিতার নাম: সন্তোষ সরকার বাড়ির নং : n0263 বয়স : 46 লিঙ্গ : পুরুষ	UHI2126407	ফটো উপলব্ধ	569 নাম : রীতা সরকার(দাস) স্বামীর নাম: বিষ্ণু সরকার বাড়ির নং : 90 বয়স : 45 লিঙ্গ : মহিলা	LZL2550663	ফটো উপলব্ধ	570 নাম : তাপসী সরকার স্বামীর নাম: সঞ্জিব সরকার বাড়ির নং : n0210 বয়স : 42 লিঙ্গ : মহিলা	UHI2126258	ফটো উপলব্ধ



571 নাম : অসিতা সরকার পিতার নাম: সঞ্জীব সরকার বাড়ির নং : দ/৩ - সঞ্জীব সরকার বয়স : 20 লিঙ্গ : মহিলা	UHI3001559 ফটো উপলব্ধ	572 নাম : কৌশিক সরকার পিতার নাম: কার্তিক সরকার বাড়ির নং : এন0081 বয়স : 25 লিঙ্গ : পুরুষ	UHI2443232 ফটো উপলব্ধ	573 নাম : শ্রেয়া সরকার পিতার নাম: সুশীল সরকার বাড়ির নং : এন0236 বয়স : 26 লিঙ্গ : মহিলা	UHI2479244 ফটো উপলব্ধ
574 নাম : স্নেহা সরকার পিতার নাম: সুশীল সরকার বাড়ির নং : সি/৩-সুশীল সরকার বয়স : 22 লিঙ্গ : মহিলা	UHI2955953 ফটো উপলব্ধ	575 নাম : বাবুল সরকার পিতার নাম: সুবল সরকার বাড়ির নং : n0065 বয়স : 62 লিঙ্গ : পুরুষ	WB/02/012/624433 ফটো উপলব্ধ	576 নাম : সুভ্র সরকার পিতার নাম: গণেশ সরকার বাড়ির নং : এন0083 বয়স : 25 লিঙ্গ : পুরুষ	UHI2443281 ফটো উপলব্ধ
577 নাম : লিপিকা সরকার স্বামীর নাম: উৎপল সরকার বাড়ির নং : N0317 বয়স : 30 লিঙ্গ : মহিলা	UHI2155919 ফটো উপলব্ধ	578 নাম : সন্নাট সরকার পিতার নাম: সিদ্ধেশ্বর সরকার বাড়ির নং : খোল্টা ঘাট পার বয়স : 22 লিঙ্গ : পুরুষ	UHI2838654 ফটো উপলব্ধ	579 নাম : রোহিত সরকার পিতার নাম: গণেশ সরকার বাড়ির নং : n0079 বয়স : 28 লিঙ্গ : পুরুষ	UHI2126159 ফটো উপলব্ধ
580 নাম : কম্পনা সরকার স্বামীর নাম: তপন সরকার বাড়ির নং : n0084 বয়স : 61 লিঙ্গ : মহিলা	WB/01/004/165382 ফটো উপলব্ধ	581 নাম : শুভময় সরকার পিতার নাম: তপন সরকার বাড়ির নং : n0084 বয়স : 34 লিঙ্গ : পুরুষ	UHI1533918 ফটো উপলব্ধ	582 নাম : উৎপল সরকার পিতার নাম: শান্তি সরকার বাড়ির নং : n0090 বয়স : 36 লিঙ্গ : পুরুষ	LZL2814192 ফটো উপলব্ধ
583 নাম : শিখা সরকার স্বামীর নাম: সুবল সরকার বাড়ির নং : n0099 বয়স : 59 লিঙ্গ : মহিলা	WB/01/004/165084 ফটো উপলব্ধ	584 নাম : সিদ্ধেশ্বর সরকার পিতার নাম: রঙ্গেশ্বর সরকার বাড়ির নং : n0153 বয়স : 61 লিঙ্গ : পুরুষ	WB/01/004/165059 ফটো উপলব্ধ	585 নাম : সম্পা সরকার পিতার নাম: সহদেব সরকার বাড়ির নং : n0113 বয়স : 29 লিঙ্গ : মহিলা	UHI2015485 ফটো উপলব্ধ
586 নাম : সুশীল সরকার পিতার নাম: রেবতী সরকার বাড়ির নং : n0131 বয়স : 63 লিঙ্গ : পুরুষ	UHI3052289 ফটো উপলব্ধ	587 নাম : তনুশ্রী সরকার স্বামীর নাম: সুশীল সরকার বাড়ির নং : n0131 বয়স : 55 লিঙ্গ : মহিলা	UHI3052271 ফটো উপলব্ধ	588 নাম : সমীর সরকার পিতার নাম: সুবল সরকার বাড়ির নং : n0099 বয়স : 41 লিঙ্গ : পুরুষ	LZL2322261 ফটো উপলব্ধ
589 নাম : বাপি সরকার পিতার নাম: সুবল সরকার বাড়ির নং : n0099 বয়স : 36 লিঙ্গ : পুরুষ	UHI2015378 ফটো উপলব্ধ	590 নাম : ইতি রায় (দাস) স্বামীর নাম: বাবুল রায় বাড়ির নং : n0152 বয়স : 31 লিঙ্গ : মহিলা	UHI2015410 ফটো উপলব্ধ	591 নাম : মাতু সরকার পিতার নাম: ভানু সরকার বাড়ির নং : n0080 বয়স : 40 লিঙ্গ : মহিলা	LZL2322071 ফটো উপলব্ধ
592 নাম : সম্পা সরকার স্বামীর নাম: দীলিপ সরকার বাড়ির নং : n0258 বয়স : 43 লিঙ্গ : মহিলা	DWP2770253 ফটো উপলব্ধ	593 নাম : রোহিত সরকার পিতার নাম: বিশ্বজিৎ সরকার বাড়ির নং : এন000 বয়স : 23 লিঙ্গ : পুরুষ	UHI2815736 ফটো উপলব্ধ	594 নাম : বিষ্ণু সরকার পিতার নাম: রবীন্দ্র সরকার বাড়ির নং : n0090 বয়স : 59 লিঙ্গ : পুরুষ	WB/01/004/165292 ফটো উপলব্ধ
Q 595 নাম : বাপন সরকার পিতার নাম: ভানু সরকার বাড়ির নং : খোল্টা ঘাটপূর্ব বয়স : 28 লিঙ্গ : পুরুষ	NGW2019859 ফটো উপলব্ধ	596 নাম : সোনালী সরকার পিতার নাম: দীলিপ সরকার বাড়ির নং : এন0234 বয়স : 21 লিঙ্গ : মহিলা	UHI2855252 ফটো উপলব্ধ	597 নাম : তন্মায় সরকার পিতার নাম: তপন সরকার বাড়ির নং : n0084 বয়স : 40 লিঙ্গ : পুরুষ	LZL2550812 ফটো উপলব্ধ
598 নাম : মৃন্ময় সরকার পিতার নাম: তপন সরকার বাড়ির নং : n0084 বয়স : 37 লিঙ্গ : পুরুষ	UHI1401017 ফটো উপলব্ধ	599 নাম : মমতা সরকার স্বামীর নাম: শান্তি সরকার বাড়ির নং : n0090 বয়স : 59 লিঙ্গ : মহিলা	WB/01/004/165378 ফটো উপলব্ধ	600 নাম : সুবল সরকার পিতার নাম: রঙ্গেশ্বর সরকার বাড়ির নং : n0099 বয়স : 66 লিঙ্গ : পুরুষ	WB/01/004/165054 ফটো উপলব্ধ

601 নাম : মাম্পি সরকার স্বামীর নাম: রিফ্ট রায় বাড়ির নং : এন000 বয়স : 24 লিঙ্গ : মহিলা	UHI2825057 ফটো উপলব্ধ	602 নাম : নয়নতারা সরকার স্বামীর নাম: রেবতী সরকার বাড়ির নং : n0078 বয়স : 69 লিঙ্গ : মহিলা	WB/01/004/165306 ফটো উপলব্ধ	603 নাম : ভানুমতি সরকার স্বামীর নাম: বাচ্চু সরকার বাড়ির নং : n0197 বয়স : 75 লিঙ্গ : মহিলা	UHI1310655 ফটো উপলব্ধ
604 নাম : কাকলী সরকার স্বামীর নাম: সুশীল সরকার বাড়ির নং : n0237 বয়স : 49 লিঙ্গ : মহিলা	LZL2254225 ফটো উপলব্ধ	605 নাম : বাবলু সরকার পিতার নাম: রেবতী সরকার বাড়ির নং : n0078 বয়স : 49 লিঙ্গ : পুরুষ	LZL1627207 ফটো উপলব্ধ	606 নাম : বীনা সরকার স্বামীর নাম: গনেশ সরকার বাড়ির নং : n0079 বয়স : 57 লিঙ্গ : মহিলা	WB/01/004/165146 ফটো উপলব্ধ
607 নাম : মালা সরকার স্বামীর নাম: বাবলু সরকার বাড়ির নং : n0065 বয়স : 57 লিঙ্গ : মহিলা	WB/02/012/624535 ফটো উপলব্ধ	608 নাম : গীতা সরকার স্বামীর নাম: সমীর সরকার বাড়ির নং : n0152 বয়স : 51 লিঙ্গ : মহিলা	WB/01/004/165203 ফটো উপলব্ধ	609 নাম : শুভঙ্কর সরকার পিতার নাম: সমীর সরকার বাড়ির নং : এন01152 বয়স : 20 লিঙ্গ : পুরুষ	UHI2951606 ফটো উপলব্ধ
610 নাম : গীতা সরকার স্বামীর নাম: সুবল সরকার বাড়ির নং : n0082 বয়স : 55 লিঙ্গ : মহিলা	WB/01/004/165305 ফটো উপলব্ধ	611 নাম : আশিষ সরকার পিতার নাম: রেবতী সরকার বাড়ির নং : n0078 বয়স : 42 লিঙ্গ : পুরুষ	LZL2322063 ফটো উপলব্ধ	612 নাম : গনেশ সরকার পিতার নাম: কালীচরণ সরকার বাড়ির নং : n0079 বয়স : 63 লিঙ্গ : পুরুষ	WB/01/004/165346 ফটো উপলব্ধ
613 নাম : শোভা সরকার স্বামীর নাম: ভানু সরকার বাড়ির নং : n0080 বয়স : 66 লিঙ্গ : মহিলা	WB/01/004/165307 ফটো উপলব্ধ	614 নাম : দেবী দাস সরকার স্বামীর নাম: বাবলু সরকার বাড়ির নং : n0078 বয়স : 30 লিঙ্গ : মহিলা	UHI2015402 ফটো উপলব্ধ	615 নাম : বন্দনা সরকার পিতার নাম: গনেশ সরকার বাড়ির নং : n0079 বয়স : 35 লিঙ্গ : মহিলা	UHI1400902 ফটো উপলব্ধ
616 নাম : কার্তিক সরকার পিতার নাম: কালীচরণ সরকার বাড়ির নং : n0081 বয়স : 69 লিঙ্গ : পুরুষ	WB/01/004/165253 ফটো উপলব্ধ	617 নাম : কবিতা মণ্ডল (সরকার) স্বামীর নাম: কার্তিক সরকার বাড়ির নং : n0081 বয়স : 49 লিঙ্গ : মহিলা	WB/02/009/117833 ফটো উপলব্ধ	618 নাম : কাকলী সরকার স্বামীর নাম: গনেশ সরকার বাড়ির নং : n0083 বয়স : 44 লিঙ্গ : মহিলা	LZL2055432 ফটো উপলব্ধ
619 নাম : তপন সরকার পিতার নাম: কিশোরী সরকার বাড়ির নং : n0084 বয়স : 66 লিঙ্গ : পুরুষ	WB/01/004/165385 ফটো উপলব্ধ	620 নাম : কেয়া সরকার পিতার নাম: কার্তিক সরকার বাড়ির নং : এন000 বয়স : 22 লিঙ্গ : মহিলা	UHI2823425 ফটো উপলব্ধ	621 নাম : মুনাল কান্তি সর্বাবিদ্যা পিতার নাম: জীবনকঞ্চ সর্বাবিদ্যা বাড়ির নং : n0057 বয়স : 86 লিঙ্গ : পুরুষ	UHI2573392 ফটো উপলব্ধ
622 নাম : জ্যোতির্ময় সর্বাবিদ্যা পিতার নাম: মুগাল কান্তি সর্বাবিদ্যা বাড়ির নং : 57 বয়স : 40 লিঙ্গ : পুরুষ	LZL2550804 ফটো উপলব্ধ	623 নাম : পীযুষ কান্তি সর্বাবিদ্যা পিতার নাম: মুনাল সর্বাবিদ্যা বাড়ির নং : n0057 বয়স : 51 লিঙ্গ : পুরুষ	UHI2573301 ফটো উপলব্ধ	624 নাম : মিঠু সর্বাবিদ্যা পিতার নাম: মুনাল সর্বাবিদ্যা বাড়ির নং : n0057 বয়স : 49 লিঙ্গ : মহিলা	UHI2584217 ফটো উপলব্ধ
625 নাম : বিকি সা পিতার নাম: রমেশ সা বাড়ির নং : n0199 বয়স : 36 লিঙ্গ : পুরুষ	UHI2126506 ফটো উপলব্ধ	626 নাম : রাজু কাহার পিতার নাম: গোবিন্দ কাহার বাড়ির নং : n0199 বয়স : 33 লিঙ্গ : পুরুষ	UHI2015394 ফটো উপলব্ধ	627 নাম : শ্যামলী কাঁহার স্বামীর নাম: গোবিন্দ কাঁহার বাড়ির নং : n0199 বয়স : 50 লিঙ্গ : মহিলা	UHI1534007 ফটো উপলব্ধ
628 নাম : শ্যামলি বর্মন স্বামীর নাম: মরন কাহার বাড়ির নং : এন000 বয়স : 31 লিঙ্গ : মহিলা	UHI2893857 ফটো উপলব্ধ	629 নাম : কৃষ্ণা সা পিতার নাম: শম্ভু সা বাড়ির নং : n0132 বয়স : 67 লিঙ্গ : পুরুষ	WB/01/004/165006 ফটো উপলব্ধ	630 নাম : অরুণ সা পিতার নাম: অশোক সা বাড়ির নং : n0092 বয়স : 29 লিঙ্গ : পুরুষ	UHI2126225 ফটো উপলব্ধ



631 নাম : অর্জুন সা পিতার নাম: ভাদু শাহ বাড়ির নং : n0148 বয়স : 66 লিঙ্গ : পুরুষ ফটো উপলব্ধ	UHI2899276	632 নাম : পার্বতী সা স্বামীর নাম: অর্জুন শাহ বাড়ির নং : n0148 বয়স : 61 লিঙ্গ : মহিলা ফটো উপলব্ধ	UHI2898294	633 নাম : পিংকি কাহার স্বামীর নাম: রাজু কাহার বাড়ির নং : n0199 বয়স : 39 লিঙ্গ : মহিলা ফটো উপলব্ধ	UHI2126340
634 নাম : বিশ্বজীৎ সা পিতার নাম: কৃষ্ণা সা বাড়ির নং : n0132 বয়স : 38 লিঙ্গ : পুরুষ ফটো উপলব্ধ	LZL2814218	635 নাম : ভারতী (শা) হাট্টে স্বামীর নাম: বাপ্পা শা বাড়ির নং : n0148 বয়স : 33 লিঙ্গ : মহিলা ফটো উপলব্ধ	UHI1872282	636 নাম : পঙ্কজ শা পিতার নাম: দিলীপ শা বাড়ির নং : n0148 বয়স : 31 লিঙ্গ : পুরুষ ফটো উপলব্ধ	UHI1872324
637 নাম : স্বপ্না সা স্বামীর নাম: অশোক শাহ বাড়ির নং : n0092 বয়স : 51 লিঙ্গ : মহিলা ফটো উপলব্ধ	UHI2577344	638 নাম : মরন কহর পিতার নাম: গোবিন্দ কহর বাড়ির নং : n0199 বয়স : 35 লিঙ্গ : পুরুষ ফটো উপলব্ধ	UHI2015212	639 নাম : দিপিকা সা স্বামীর নাম: বিশ্বজিৎ সা বাড়ির নং : n0132 বয়স : 32 লিঙ্গ : মহিলা ফটো উপলব্ধ	UHI1872431
640 নাম : অলিভা সাহা মায়ের নাম: বাসন্তী সাহা বাড়ির নং : এন000 বয়স : 22 লিঙ্গ : মহিলা ফটো উপলব্ধ	UHI2823540	641 নাম : ঈশিতা সাহা পিতার নাম: উত্তম সাহা বাড়ির নং : এন000 বয়স : 22 লিঙ্গ : মহিলা ফটো উপলব্ধ	UHI2815645	642 নাম : শিপ্রা সাহা স্বামীর নাম: দুলাল সাহা বাড়ির নং : 11 বয়স : 51 লিঙ্গ : মহিলা ফটো উপলব্ধ	LZL0321299
643 নাম : নৃপেন্দ্র কুমার সাহা পিতার নাম: রাজেন্দ্র চন্দ্র সাহা বাড়ির নং : n0095 বয়স : 79 লিঙ্গ : পুরুষ ফটো উপলব্ধ	LZL2055622	644 নাম : বাসন্তী সাহা মায়ের নাম: গীতা সাহা বাড়ির নং : n0076 বয়স : 48 লিঙ্গ : মহিলা ফটো উপলব্ধ	LZL2814077	645 নাম : রুবী সাহা স্বামীর নাম: উত্তম সাহা বাড়ির নং : n0076 বয়স : 48 লিঙ্গ : মহিলা ফটো উপলব্ধ	LZL2675122
646 নাম : উত্তম সাহা পিতার নাম: হরিপদ সাহা বাড়ির নং : n0076 বয়স : 53 লিঙ্গ : পুরুষ ফটো উপলব্ধ	WB/01/004/165390	647 নাম : দ্বীপায়ন সাহা পিতার নাম: উৎপল সাহা বাড়ির নং : n0076 বয়স : 30 লিঙ্গ : পুরুষ ফটো উপলব্ধ	UHI2015238	# 648 নাম : কমলেশ সাহা পিতার নাম: নৃপেন্দ্র কুমার সাহা বাড়ির নং : n0095 বয়স : 44 লিঙ্গ : পুরুষ ফটো উপলব্ধ	LZL2322105
649 নাম : দামিনী সাহা পিতার নাম: দুলাল সাহা বাড়ির নং : N000 বয়স : 24 লিঙ্গ : মহিলা ফটো উপলব্ধ	UHI2636470	650 নাম : দেবরাজ সাহা পিতার নাম: দুলাল সাহা বাড়ির নং : এন1254 বয়স : 20 লিঙ্গ : পুরুষ ফটো উপলব্ধ	UHI2948578	651 নাম : টুস্পা সাহা(মোদক) স্বামীর নাম: সদানন্দ মোদক বাড়ির নং : n0274 বয়স : 39 লিঙ্গ : মহিলা ফটো উপলব্ধ	LZL2322311
652 নাম : আদিত্য সিং পিতার নাম: প্রমোদ কুমার সিং বাড়ির নং : এন000 বয়স : 23 লিঙ্গ : পুরুষ ফটো উপলব্ধ	UHI2823953	653 নাম : প্রমোদ কুমার সিং পিতার নাম: চন্দ্রিকা সিনহা বাড়ির নং : n0066 বয়স : 62 লিঙ্গ : পুরুষ ফটো উপলব্ধ	WB/02/012/408176	654 নাম : পুষ্পা সিং স্বামীর নাম: প্রমোদ কুমার সিং বাড়ির নং : n0066 বয়স : 54 লিঙ্গ : মহিলা ফটো উপলব্ধ	WB/02/012/408179
655 নাম : প্রিয়ান্বিতা সিং পিতার নাম: প্রমোদ কুমার সিং বাড়ির নং : n0066 বয়স : 31 লিঙ্গ : মহিলা ফটো উপলব্ধ	UHI2126365	656 নাম : সীমা সিং পিতার নাম: বিশ্বজিৎ সিং বাড়ির নং : এন000 বয়স : 30 লিঙ্গ : মহিলা ফটো উপলব্ধ	UHI2823821	657 নাম : মৌমিতা সেন পিতার নাম: রঞ্জন সেন বাড়ির নং : n0029 বয়স : 36 লিঙ্গ : মহিলা ফটো উপলব্ধ	UHI1533975
658 নাম : মিঠু সেন স্বামীর নাম: রঞ্জন সেন বাড়ির নং : n0029 বয়স : 58 লিঙ্গ : মহিলা ফটো উপলব্ধ	WB/01/004/165271	659 নাম : সুস্মিতা সেন পিতার নাম: রঞ্জন সেন বাড়ির নং : n0029 বয়স : 30 লিঙ্গ : মহিলা ফটো উপলব্ধ	UHI2126357	660 নাম : মলয় সেনগুপ্ত পিতার নাম: শ্যামাপ্রসাদ সেনগুপ্ত বাড়ির নং : n0029 বয়স : 42 লিঙ্গ : পুরুষ ফটো উপলব্ধ	LZL2550705



661 নাম : হরিপ্রসাদ সেনগুপ্ত পিতার নাম: সন্তোষ সেনগুপ্ত বাড়ির নং : n0007 বয়স : 71 লিঙ্গ : পুরুষ	WB/01/004/165361	ফটো উপলব্ধ	662 নাম : চুমকি সেন গুপ্ত পিতার নাম: হরিপ্রসাদ সেন গুপ্ত বাড়ির নং : n0007 বয়স : 27 লিঙ্গ : মহিলা	UHI2319861	ফটো উপলব্ধ	663 নাম : চম্পা সেনগুপ্ত স্বামীর নাম: শ্যামাপ্রসাদ সেনগুপ্ত বাড়ির নং : n0008 বয়স : 65 লিঙ্গ : মহিলা	WB/01/004/165308	ফটো উপলব্ধ
664 নাম : পুণিমা সেনগুপ্ত স্বামীর নাম: হরিপ্রসাদ সেনগুপ্ত বাড়ির নং : n0007 বয়স : 55 লিঙ্গ : মহিলা	WB/01/004/165309	ফটো উপলব্ধ	665 নাম : রুশ্মি সেনগুপ্ত পিতার নাম: হরিপ্রসাদ সেনগুপ্ত বাড়ির নং : n0007 বয়স : 34 লিঙ্গ : মহিলা	UHI1636224	ফটো উপলব্ধ	666 নাম : প্রসেনজিৎ সেনগুপ্ত পিতার নাম: শ্যামাপ্রসাদ সেনগুপ্ত বাড়ির নং : n0008 বয়স : 35 লিঙ্গ : পুরুষ	UHI1533959	ফটো উপলব্ধ
667 নাম : গনেশ সোনার পিতার নাম: শিওজ সোনার বাড়ির নং : 186 বয়স : 60 লিঙ্গ : পুরুষ	UHI1401074	ফটো উপলব্ধ	Q 668 নাম : রিতেন সোনার পিতার নাম: গণেশ সোনার বাড়ির নং : 186 বয়স : 23 লিঙ্গ : পুরুষ	UHI2705978	ফটো উপলব্ধ	669 নাম : বিমলা সোনার স্বামীর নাম: দিলেশ সোনার বাড়ির নং : 186 বয়স : 46 লিঙ্গ : মহিলা	UHI1401082	ফটো উপলব্ধ
670 নাম : বুমা হরিজন মায়ের নাম: ফুলকুমারী হরিজন বাড়ির নং : এন0000 বয়স : 24 লিঙ্গ : মহিলা	UHI2706059	ফটো উপলব্ধ	671 নাম : ফুলকুমারী হরিজন স্বামীর নাম: শিব শঙ্কর হরিজন বাড়ির নং : n0126 বয়স : 53 লিঙ্গ : মহিলা	WB/01/002/459230	ফটো উপলব্ধ	672 নাম : নিধি দত্ত পিতার নাম: গৌতম WEST BENGAL বাড়ির নং : না বয়স : 20 লিঙ্গ : মহিলা	UHI2980498	ফটো উপলব্ধ
673 নাম : পূজা দাস পিতার নাম: নারায়ণ দাস বাড়ির নং : এন0148 বয়স : 25 লিঙ্গ : মহিলা	RCQ2084424	ফটো উপলব্ধ	# 674 নাম : পায়েল দাস স্বামীর নাম: অনিরুদ্ধ রায় বাড়ির নং : ঘাটপাড় বয়স : 28 লিঙ্গ : মহিলা	UHI2133304	ফটো উপলব্ধ	675 নাম : দিপালী দাস পিতার নাম: নির্মল দাস বাড়ির নং : এন0114 বয়স : 30 লিঙ্গ : মহিলা	BYK0299461	ফটো উপলব্ধ
676 নাম : জিৎ শা পিতার নাম: জয়নারায়ণ শা বাড়ির নং : এন0100 বয়স : 19 লিঙ্গ : পুরুষ	UHI3032232	ফটো উপলব্ধ	677 নাম : প্রেম রবিদাস পিতার নাম: দিলীপ কুমার রবিদাস বাড়ির নং : না বয়স : 20 লিঙ্গ : পুরুষ	UHI3033941	ফটো উপলব্ধ	678 নাম : রকি মাহাতো পিতার নাম: সন্তোষ মাহাতো বাড়ির নং : এন0054 বয়স : 19 লিঙ্গ : পুরুষ	UHI3037652	ফটো উপলব্ধ
679 নাম : শুরুদা দাস পিতার নাম: গৌতম দাস বাড়ির নং : এন0161 বয়স : 21 লিঙ্গ : মহিলা	UHI3038213	ফটো উপলব্ধ	680 নাম : গোবিন্দ দাস পিতার নাম: গৌতম দাস বাড়ির নং : এন0161 বয়স : 19 লিঙ্গ : পুরুষ	UHI3038262	ফটো উপলব্ধ	681 নাম : প্রেম শা পিতার নাম: ত্রিভুবন শা বাড়ির নং : এন0093 বয়স : 20 লিঙ্গ : পুরুষ	UHI3038809	ফটো উপলব্ধ
682 নাম : রিজ্জা সরকার পিতার নাম: কার্তিক সরকার বাড়ির নং : এন0081 বয়স : 20 লিঙ্গ : মহিলা	UHI3039112	ফটো উপলব্ধ	683 নাম : রাজা ঘোষ পিতার নাম: রতন ঘোষ বাড়ির নং : এন0143 বয়স : 20 লিঙ্গ : পুরুষ	UHI3048691	ফটো উপলব্ধ	684 নাম : চীনমায়ী দে স্বামীর নাম: তিলক কুমার দত্ত বাড়ির নং : না বয়স : 29 লিঙ্গ : মহিলা	UHI3049061	ফটো উপলব্ধ
685 নাম : রিমা মিজু পিতার নাম: বিপিন কিশোর মিজু বাড়ির নং : খোন্টা ঘাটপুর বয়স : 19 লিঙ্গ : মহিলা	UHI3050028	ফটো উপলব্ধ	686 নাম : নবান্দুর পণ্ডিত পিতার নাম: দিলীপ কুমার পণ্ডিত বাড়ির নং : উত্তরাবি 66 এন-51 বয়স : 20 লিঙ্গ : পুরুষ	UHI3052099	ফটো উপলব্ধ	687 নাম : প্রতিমা মনি দাস স্বামীর নাম: অজয় মনি দাস বাড়ির নং : 002 বয়স : 33 লিঙ্গ : মহিলা	UHI2014348	ফটো উপলব্ধ
688 নাম : দীপা দত্ত পিতার নাম: কার্তিক দত্ত বাড়ির নং : 001 বয়স : 28 লিঙ্গ : মহিলা	TIH2017630	ফটো উপলব্ধ	689 নাম : পূজা সুএধর পিতার নাম: রাম সুএধর বাড়ির নং : এন0192 বয়স : 27 লিঙ্গ : মহিলা	SKW2102333	ফটো উপলব্ধ	690 নাম : পম্পা সরকার পিতার নাম: রঞ্জিত সরকার বাড়ির নং : 001 বয়স : 20 লিঙ্গ : মহিলা	UHI3061645	ফটো উপলব্ধ



691	UHI3079647
নাম : জিৎ মজুমদার পিতার নাম: রতন মজুমদার বাড়ির নং : না বয়স : 19 লিঙ্গ : পুরুষ	ফটো উপলব্ধ



692	1	UHI3100104
নাম : অর্পিতা মজুমদার স্বামীর নাম: ঘুতু মজুমদার বাড়ির নং : খোলটা বয়স : 22 লিঙ্গ : মহিলা		ফটো উপলব্ধ



693	1	UHI3106218
নাম : গুড়িয়া শা স্বামীর নাম: মুকেশ শা বাড়ির নং : এন0107 বয়স : 25 লিঙ্গ : মহিলা		ফটো উপলব্ধ

নির্বাচক সংখ্যার সারসংক্ষেপ :

A) নির্বাচকের সংখ্যা :

	নির্বাচক তালিকার প্রকৃতি	নির্বাচক তালিকার পরিচিতি :	নির্বাচকের সংখ্যা :				
			পুরুষ	মহিলা	তৃতীয় লিঙ্গ	মোট	
I	মূল তালিকা	মূল তালিকা	বিশেষ নিবিড় সংশোধন ২০২৬ এর চূড়ান্ত ভোটার তালিকার সহিত 06-04-2026 তারিখ অবধি সংশোধিত নির্বাচক তালিকা	338	353	0	691
II	1- সংযোজন তালিকা	সংযোজনী 1	বিশেষ সংক্ষিপ্ত সংশোধন 2026	0	1	0	1
		সংযোজনী 2	ধারাবাহিক সংশোধন 2026	0	1	0	1
			মোট	0	2	0	2
III	2- বিয়োজন তালিকা	সংযোজনী 1	বিশেষ সংক্ষিপ্ত সংশোধন 2026	5	6	0	11
		সংযোজনী 2	ধারাবাহিক সংশোধন 2026	0	0	0	0
			মোট	5	6	0	11
IV	'লিঙ্গ ক্ষেত্রের' পরিবর্তনের কারণে পার্থক্য			0	0	0	0
V	বিচারপ্রক্রিয়ার অধীনস্থ			0	0	0	0
VI	বিচার বিভাগীয় আধিকারিক কর্তৃক বিচারপূর্বক নিষ্পত্তির পর বিয়োজিত			5	6	0	11
নির্বাচকের মোট সংখ্যা (I+II-III+IV-V-VI)				328	343	0	671

B) ক্রটি সংশোধনের সংখ্যা :

নির্বাচক তালিকার প্রকৃতি	নির্বাচক তালিকার পরিচিতি :	ক্রটি সংশোধনের সংখ্যা :
সংযোজনী 1	বিশেষ সংক্ষিপ্ত সংশোধন 2026	2
সংযোজনী 2	ধারাবাহিক সংশোধন 2026	0
	মোট	2

নির্বাচক নিবন্ধন আধিকারিকের স্বাক্ষর

E-মৃত, S-স্থানান্তরিত, R-একাধিকবার অন্তর্ভুক্ত, M-নিখোঁজ, Q-যোগ্য নহে