



## নির্বাচক তালিকা 2026 S25 পশ্চিমবঙ্গ

বিধানসভা নির্বাচনক্ষেত্রের নং, নাম ও সংরক্ষণের স্থিতি : 3 - কুচবিহার উত্তর (তপশীলি জাতি)		অংশ নং : 83																			
বিধানসভা নির্বাচনক্ষেত্রটি যে লোকসভা নির্বাচনক্ষেত্রের / ক্ষেত্রসমূহের অন্তর্ভুক্ত তার নং, নাম ও সংরক্ষণ স্থিতি : 1 - কুচবিহার (তপশীলি জাতি)																					
1. সংশোধনের পূর্ণ বিবরণ																					
সংশোধনের বৎসর :	2026	নির্বাচক তালিকার পরিচিতি :																			
ভিত্তি তারিখ :	01-01-2026	বিশেষ নিবিড় সংশোধন ২০২৬ এর চূড়ান্ত ভোটার তালিকার সহিত 06-04-2026 তারিখ অবধি সংশোধিত নির্বাচক তালিকা																			
সংশোধনের প্রকৃতি :	ধারাবাহিক সংশোধন 2026																				
প্রকাশনার তারিখ :	06-04-2026																				
2. অংশ ও নির্বাচনী এলাকার পূর্ণ বিবরণ :																					
অংশের ভাগ নং ও নাম :																					
1-আমবাড়ী (অংশ)		<table border="1" style="width: 100%; border-collapse: collapse;"> <tr> <td>প্রধান শহর/গ্রাম</td> <td>: আমবাড়ী</td> </tr> <tr> <td>ওয়ার্ড</td> <td>:</td> </tr> <tr> <td>থানা</td> <td>: পুণ্ডিবাড়ী</td> </tr> <tr> <td>গ্রাম পঞ্চগায়েত</td> <td>: আমবাড়ী</td> </tr> <tr> <td>ব্লক</td> <td>: কুচবিহার-২</td> </tr> <tr> <td>মহকুমা</td> <td>: কুচবিহার সদর</td> </tr> <tr> <td>জেলা</td> <td>: কুচবিহার</td> </tr> <tr> <td>পিন</td> <td>: 736133</td> </tr> </table>				প্রধান শহর/গ্রাম	: আমবাড়ী	ওয়ার্ড	:	থানা	: পুণ্ডিবাড়ী	গ্রাম পঞ্চগায়েত	: আমবাড়ী	ব্লক	: কুচবিহার-২	মহকুমা	: কুচবিহার সদর	জেলা	: কুচবিহার	পিন	: 736133
প্রধান শহর/গ্রাম	: আমবাড়ী																				
ওয়ার্ড	:																				
থানা	: পুণ্ডিবাড়ী																				
গ্রাম পঞ্চগায়েত	: আমবাড়ী																				
ব্লক	: কুচবিহার-২																				
মহকুমা	: কুচবিহার সদর																				
জেলা	: কুচবিহার																				
পিন	: 736133																				
3. ভোট গ্রহন কেন্দ্রের পূর্ণ বিবরণ :																					
ভোট গ্রহন কেন্দ্রের নং, নাম :		ভোট গ্রহন কেন্দ্রের শ্রেণী :		গ্রামীণ																	
83 - আমবাড়ী গদাধর স্পেশাল ক্যাডার প্রাইমারী স্কুল		এই অংশে সহায়ক ভোটগ্রহন কেন্দ্রের সংখ্যা		0																	
ভোট গ্রহন কেন্দ্রের ঠিকানা :		:																			
আমবাড়ী গদাধর স্পেশাল ক্যাডার প্রাইমারী স্কুল, আমবাড়ী																					
4. নির্বাচকের সংখ্যা :																					
প্রথম ক্রমিক নং	শেষ ক্রমিক নং	মোট সংখ্যা																			
		পুরুষ	মহিলা	তৃতীয় লিঙ্গ	মোট																
1	914	480	415	0	895																

নির্বাচক নিবন্ধন আধিকারিকের স্বাক্ষর

Nazri Naksha



Google Map View

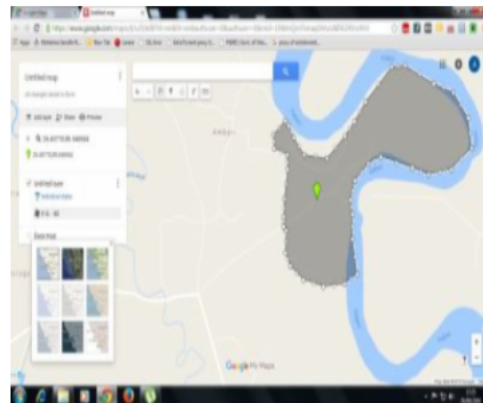

Polling Station Building Front View



Polling Station Front View



Cad View

P.S. NO - 82 AMBARI GADADHAR SPL. CADER PRIMARY SCHOOL.



Key MAP View

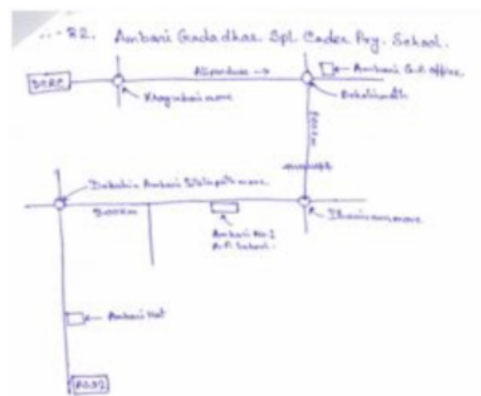



1 নাম : শুকনি (হেমরম) টুডু স্বামীর নাম: পরেন টুডু বাড়ির নং : n0106 বয়স : 66 লিঙ্গ : মহিলা ফটো উপলব্ধ	WB/01/004/231268	2 নাম : বিষ্ণু অধিকারী পিতার নাম: অনুকুল অধিকারী বাড়ির নং : এএন০০০ বয়স : 22 লিঙ্গ : পুরুষ ফটো উপলব্ধ	UHI2858934	3 নাম : অভিজিৎ অধিকারী পিতার নাম: মুকুল অধিকারী বাড়ির নং : এন0083 বয়স : 23 লিঙ্গ : পুরুষ ফটো উপলব্ধ	UHI2709350
4 নাম : ছবিতা অধিকারী (বর্মন) স্বামীর নাম: মুকুল অধিকারী বাড়ির নং : n0083 বয়স : 38 লিঙ্গ : মহিলা ফটো উপলব্ধ	UHI1538701	5 নাম : তপন অধিকারী মায়ের নাম: সুশীলা অধিকারী বাড়ির নং : n0172 বয়স : 38 লিঙ্গ : পুরুষ ফটো উপলব্ধ	LZL2820256	6 নাম : গোপাল অধিকারী পিতার নাম: শিবেন্দ্রনাথ অধিকারী বাড়ির নং : n0082 বয়স : 59 লিঙ্গ : পুরুষ ফটো উপলব্ধ	WB/01/004/231461
7 নাম : প্রসেনজিত অধিকারী পিতার নাম: গোপাল অধিকারী বাড়ির নং : n0082 বয়স : 34 লিঙ্গ : পুরুষ ফটো উপলব্ধ	UHI1538800	8 নাম : সুশীলা অধিকারী স্বামীর নাম: শিবেন্দ্রনাথ অধিকারী বাড়ির নং : n0083 বয়স : 83 লিঙ্গ : মহিলা ফটো উপলব্ধ	WB/01/004/231086	9 নাম : নমিতা রায় দাস স্বামীর নাম: দিলীপ রায় বাড়ির নং : n0082 বয়স : 30 লিঙ্গ : মহিলা ফটো উপলব্ধ	UHI2322618
10 নাম : খগেন্দ্রনাথ অধিকারী পিতার নাম: শিবেন্দ্রনাথ অধিকারী বাড়ির নং : n0084 বয়স : 56 লিঙ্গ : পুরুষ ফটো উপলব্ধ	WB/01/004/231459	11 নাম : সঞ্জিত অধিকারী পিতার নাম: গোপাল অধিকারী বাড়ির নং : n0082 বয়স : 31 লিঙ্গ : পুরুষ ফটো উপলব্ধ	UHI1877000	12 নাম : চালকি অধিকারী স্বামীর নাম: অনুকুল অধিকারী বাড়ির নং : n0083 বয়স : 43 লিঙ্গ : মহিলা ফটো উপলব্ধ	LZL2765253
13 নাম : সুশীলা অধিকারী স্বামীর নাম: নিত্যকুমার অধিকারী বাড়ির নং : n0172 বয়স : 61 লিঙ্গ : মহিলা ফটো উপলব্ধ	WB/01/004/231485	14 নাম : সাধনা অধিকারী স্বামীর নাম: খগেন্দ্রনাথ অধিকারী বাড়ির নং : n0084 বয়স : 54 লিঙ্গ : মহিলা ফটো উপলব্ধ	WB/01/004/231131	15 নাম : আরতী অধিকারী স্বামীর নাম: গোপাল অধিকারী বাড়ির নং : n0082 বয়স : 55 লিঙ্গ : মহিলা ফটো উপলব্ধ	WB/01/004/231192
16 নাম : সৌরভ কাথী পিতার নাম: গণেশ কাথী বাড়ির নং : এন0065 বয়স : 25 লিঙ্গ : পুরুষ ফটো উপলব্ধ	UHI2473163	17 নাম : নমিতা কাথী স্বামীর নাম: সিবেন কাথী বাড়ির নং : n0005 বয়স : 61 লিঙ্গ : মহিলা ফটো উপলব্ধ	WB/01/004/231349	18 নাম : অঞ্জনা কাথী স্বামীর নাম: সুরেশ কাথী বাড়ির নং : n0047 বয়স : 42 লিঙ্গ : মহিলা ফটো উপলব্ধ	LZL2079283
19 নাম : আরতি কাথী স্বামীর নাম: সুনীল কাথী বাড়ির নং : n0066 বয়স : 47 লিঙ্গ : মহিলা ফটো উপলব্ধ	UHI2925444	20 নাম : মুনাল কাথী পিতার নাম: মধু কাথী বাড়ির নং : n0067 বয়স : 37 লিঙ্গ : পুরুষ ফটো উপলব্ধ	LZL2820009	21 নাম : সিবেন কাথী পিতার নাম: কাচাল কাথী বাড়ির নং : n0005 বয়স : 71 লিঙ্গ : পুরুষ ফটো উপলব্ধ	WB/01/004/231393
22 নাম : পিংকি সরকার কাথী স্বামীর নাম: গণেশ কাথী বাড়ির নং : n0067 বয়স : 28 লিঙ্গ : মহিলা ফটো উপলব্ধ	WII1830884	23 নাম : প্রকাশ কাথী পিতার নাম: সুরেশ কাথী বাড়ির নং : এন0047 বয়স : 22 লিঙ্গ : পুরুষ ফটো উপলব্ধ	UHI2821429	24 নাম : বিশ্ব কাথী পিতার নাম: সুরেশ কাথী বাড়ির নং : N0047 বয়স : 24 লিঙ্গ : পুরুষ ফটো উপলব্ধ	UHI2654598
25 নাম : সোনা কাথী পিতার নাম: শিব কাথী বাড়ির নং : n0061 বয়স : 57 লিঙ্গ : পুরুষ ফটো উপলব্ধ	WB/01/004/231092	26 নাম : সমীর কাথী পিতার নাম: শিব কাথী বাড়ির নং : n0065 বয়স : 42 লিঙ্গ : পুরুষ ফটো উপলব্ধ	LZL2079259	27 নাম : গীতা মারান্ডি পিতার নাম: ধুইলা মারান্ডি বাড়ির নং : আমবাড়ি বয়স : 43 লিঙ্গ : মহিলা ফটো উপলব্ধ	CMC2806131
28 নাম : কৃষ্ণা কাথী স্বামীর নাম: মধু কাথী বাড়ির নং : n0067 বয়স : 55 লিঙ্গ : মহিলা ফটো উপলব্ধ	WB/01/004/231205	29 নাম : সন্তোষ কাথী পিতার নাম: সুশীল চন্দ্র কাথী বাড়ির নং : n0047 বয়স : 41 লিঙ্গ : পুরুষ ফটো উপলব্ধ	LZL2257723	30 নাম : কৃষ্ণা কাথী স্বামীর নাম: শিব কাথী বাড়ির নং : আমবাড়ি বয়স : 63 লিঙ্গ : মহিলা ফটো উপলব্ধ	UHI3068772

31 নাম : সজাতা কাথী পিতার নাম: ধনেশ কাথী বাড়ির নং : n0173 বয়স : 27 লিঙ্গ : মহিলা	UHI2424364 ফটো উপলব্ধ	32 নাম : খিরোবালা কাথী স্বামীর নাম: ধনেশ কাথী বাড়ির নং : n0173 বয়স : 54 লিঙ্গ : মহিলা	WB/01/004/231432 ফটো উপলব্ধ	33 নাম : জয়ন্ত কাথী পিতার নাম: ধনা কাথী বাড়ির নং : n0173 বয়স : 33 লিঙ্গ : পুরুষ	UHI2019651 ফটো উপলব্ধ
34 নাম : সুরেশ কাথী পিতার নাম: শুশীল কাথী বাড়ির নং : n0047 বয়স : 44 লিঙ্গ : পুরুষ	LZL2079275 ফটো উপলব্ধ	35 নাম : প্রদীপ কাথী পিতার নাম: সুশীল চন্দ্র কাথী বাড়ির নং : n0047 বয়স : 39 লিঙ্গ : পুরুষ	UHI1640093 ফটো উপলব্ধ	36 নাম : মধু কাথী পিতার নাম: সতীশ কাথী বাড়ির নং : n0067 বয়স : 60 লিঙ্গ : পুরুষ	WB/01/004/231263 ফটো উপলব্ধ
37 নাম : বন্দনা কাথী(রায়) স্বামীর নাম: সন্তোষ কাথী বাড়ির নং : n0047 বয়স : 29 লিঙ্গ : মহিলা	UHI2130565 ফটো উপলব্ধ	38 নাম : সুশীলচন্দ্র কাথী পিতার নাম: সতীশচন্দ্র কাথী বাড়ির নং : n0047 বয়স : 83 লিঙ্গ : পুরুষ	WB/01/004/231344 ফটো উপলব্ধ	39 নাম : গনেশ কাথী পিতার নাম: শিব কাথী বাড়ির নং : n0065 বয়স : 60 লিঙ্গ : পুরুষ	WB/01/004/231453 ফটো উপলব্ধ
40 নাম : শিখা কাথী পিতার নাম: ধনেশ কাথী বাড়ির নং : এন0173 বয়স : 24 লিঙ্গ : মহিলা	UHI2890200 ফটো উপলব্ধ	41 নাম : অশোক কাথী পিতার নাম: শিবেন কাথী বাড়ির নং : এন00035 বয়স : 26 লিঙ্গ : পুরুষ	UHI2791440 ফটো উপলব্ধ	42 নাম : সুশান্ত কর্জী পিতার নাম: সুশীল চন্দ্র কর্জী বাড়ির নং : n0047 বয়স : 32 লিঙ্গ : পুরুষ	UHI2322741 ফটো উপলব্ধ
43 নাম : সোনামনি কাথী মহন্ত স্বামীর নাম: বকুল মহন্ত বাড়ির নং : n0211 বয়স : 40 লিঙ্গ : মহিলা	LZL2824035 ফটো উপলব্ধ	44 নাম : শিবু কিস্কু পিতার নাম: এতোয়া কিস্কু বাড়ির নং : n0120 বয়স : 55 লিঙ্গ : পুরুষ	WB/01/004/231020 ফটো উপলব্ধ	45 নাম : সুমী কিস্কু(হাঁসদা) স্বামীর নাম: শিবু কিস্কু বাড়ির নং : n0120 বয়স : 58 লিঙ্গ : মহিলা	WB/02/012/630711 ফটো উপলব্ধ
46 নাম : প্রমিলা হাসাদা কিস্কু স্বামীর নাম: দুলাল কিস্কু বাড়ির নং : এন10200 বয়স : 22 লিঙ্গ : মহিলা	UHI2791598 ফটো উপলব্ধ	47 নাম : দুলাল কিস্কু পিতার নাম: শিবু কিস্কু বাড়ির নং : N01200 বয়স : 25 লিঙ্গ : পুরুষ	UHI2657583 ফটো উপলব্ধ	48 নাম : রেজিনা খাতুন স্বামীর নাম: জহিরুল মিয়া বাড়ির নং : 145 বয়স : 33 লিঙ্গ : মহিলা	UHI2666956 ফটো উপলব্ধ
49 নাম : নিধু দত্ত স্বামীর নাম: নিমাই দত্ত বাড়ির নং : n0070 বয়স : 59 লিঙ্গ : মহিলা	UHI3076999 ফটো উপলব্ধ	50 নাম : গোবিন্দ দত্ত পিতার নাম: নিমাই দত্ত বাড়ির নং : n0070 বয়স : 32 লিঙ্গ : পুরুষ	UHI1640135 ফটো উপলব্ধ	51 নাম : নিমাই দত্ত পিতার নাম: পূর্ণচন্দ্র দত্ত বাড়ির নং : n0070 বয়স : 67 লিঙ্গ : পুরুষ	WB/01/004/231049 ফটো উপলব্ধ
52 নাম : উরিন্দ্র দাস পিতার নাম: রত্নেশ্বর দাস বাড়ির নং : n0121 বয়স : 71 লিঙ্গ : পুরুষ	WB/01/004/231380 ফটো উপলব্ধ	53 নাম : সঞ্জিৎ দাস পিতার নাম: রমেশ চন্দ্র দাস বাড়ির নং : N0130 বয়স : 27 লিঙ্গ : পুরুষ	UHI2657518 ফটো উপলব্ধ	54 নাম : নিরেশ দাস পিতার নাম: ধনেশ্বর দাস বাড়ির নং : n0040 বয়স : 39 লিঙ্গ : পুরুষ	WB/01/004/231442 ফটো উপলব্ধ
55 নাম : মনোরঞ্জন দাস পিতার নাম: অক্ষয় কুমার দাস বাড়ির নং : n0100 বয়স : 48 লিঙ্গ : পুরুষ	UHI1877109 ফটো উপলব্ধ	56 নাম : নকুল দাস পিতার নাম: গজেন্দ্র দাস বাড়ির নং : n0125 বয়স : 42 লিঙ্গ : পুরুষ	UHI1407097 ফটো উপলব্ধ	57 নাম : পিংকি দাস স্বামীর নাম: মনোরঞ্জন দাস বাড়ির নং : n0100 বয়স : 36 লিঙ্গ : মহিলা	UHI1877091 ফটো উপলব্ধ
58 নাম : সুবল দাস পিতার নাম: মন্তেশ্বর দাস বাড়ির নং : n0135 বয়স : 67 লিঙ্গ : পুরুষ	WB/01/004/231438 ফটো উপলব্ধ	59 নাম : ননীবালা দাস স্বামীর নাম: সুবল দাস বাড়ির নং : n0135 বয়স : 59 লিঙ্গ : মহিলা	WB/01/004/231377 ফটো উপলব্ধ	60 নাম : মালতী দাস পিতার নাম: সুবল দাস বাড়ির নং : n0135 বয়স : 37 লিঙ্গ : মহিলা	UHI1750363 ফটো উপলব্ধ



61 নাম : রমেশ দাস পিতার নাম: মঙ্গল দাস বাড়ির নং : n0122 বয়স : 76 লিঙ্গ : পুরুষ	UHI2589539 ফটো উপলব্ধ	62 নাম : কৃষ্ণচন্দ্র দাস পিতার নাম: রমেশ দাস বাড়ির নং : n0122 বয়স : 42 লিঙ্গ : পুরুষ	LZL2344448 ফটো উপলব্ধ	63 নাম : কার্তিক দাস পিতার নাম: রমেশ দাস বাড়ির নং : n0122 বয়স : 32 লিঙ্গ : পুরুষ	UHI1750496 ফটো উপলব্ধ
64 নাম : সূর্য্য দাস স্বামীর নাম: সম্ভারু দাস বাড়ির নং : n0123 বয়স : 66 লিঙ্গ : মহিলা	WB/01/004/231253 ফটো উপলব্ধ	65 নাম : নির্মলচন্দ্র দাস পিতার নাম: নরেন্দ্রনাথ দাস বাড়ির নং : n0136 বয়স : 50 লিঙ্গ : পুরুষ	WB/01/004/231306 ফটো উপলব্ধ	66 নাম : তরনী দাস পিতার নাম: রমনী দাস বাড়ির নং : n0133 বয়স : 40 লিঙ্গ : পুরুষ	LZL2344869 ফটো উপলব্ধ
67 নাম : অতুল দাস পিতার নাম: উরিন্দ্র দাস বাড়ির নং : n0121 বয়স : 37 লিঙ্গ : পুরুষ	UHI1406990 ফটো উপলব্ধ	68 নাম : আরতী দাস স্বামীর নাম: রমনী দাস বাড়ির নং : n0133 বয়স : 59 লিঙ্গ : মহিলা	UHI3022563 ফটো উপলব্ধ	69 নাম : গায়ত্রী দাস রায় পিতার নাম: রমনী দাস বাড়ির নং : n0133 বয়স : 34 লিঙ্গ : মহিলা	UHI1406750 ফটো উপলব্ধ
70 নাম : বাবলু দাস পিতার নাম: গজেন্দ্র দাস বাড়ির নং : n0125 বয়স : 50 লিঙ্গ : পুরুষ	LZL2079325 ফটো উপলব্ধ	71 নাম : ধনেশ্বরী দাস স্বামীর নাম: বাবলু দাস বাড়ির নং : n0125 বয়স : 39 লিঙ্গ : মহিলা	LZL2820074 ফটো উপলব্ধ	72 নাম : টুপো দাস স্বামীর নাম: উরিন্দ্র দাস বাড়ির নং : n0121 বয়স : 63 লিঙ্গ : মহিলা	WB/01/004/231208 ফটো উপলব্ধ
73 নাম : বালা চন দাস পিতার নাম: গনেশ দাস বাড়ির নং : n0141 বয়স : 29 লিঙ্গ : মহিলা	UHI2130672 ফটো উপলব্ধ	74 নাম : প্রফুল্ল দাস পিতার নাম: সম্ভারু দাস বাড়ির নং : n0123 বয়স : 41 লিঙ্গ : পুরুষ	UHI1877224 ফটো উপলব্ধ	75 নাম : মিলন দাস স্বামীর নাম: নিমাই দাস বাড়ির নং : 132 বয়স : 40 লিঙ্গ : মহিলা	LZL2559235 ফটো উপলব্ধ
76 নাম : শেফালী দাস স্বামীর নাম: নকুল দাস বাড়ির নং : n0129 বয়স : 35 লিঙ্গ : মহিলা	UHI1407147 ফটো উপলব্ধ	77 নাম : রমেশ দাস পিতার নাম: শুকমন্ত দাস বাড়ির নং : n0130 বয়স : 56 লিঙ্গ : পুরুষ	WB/01/004/231216 ফটো উপলব্ধ	78 নাম : অনামিকা বর্মা দাস স্বামীর নাম: বিষ্ণু দাস বাড়ির নং : n0136 বয়স : 27 লিঙ্গ : মহিলা	UHI2322543 ফটো উপলব্ধ
79 নাম : অনেশ দাস পিতার নাম: মঙ্গল দাস বাড়ির নং : n0140 বয়স : 59 লিঙ্গ : পুরুষ	WB/01/004/231390 ফটো উপলব্ধ	80 নাম : ফলো দাস স্বামীর নাম: অনেশ দাস বাড়ির নং : n0140 বয়স : 51 লিঙ্গ : মহিলা	WB/01/004/231293 ফটো উপলব্ধ	81 নাম : সমীর লাল দাস পিতার নাম: নরেন্দ্র নাথ দাস বাড়ির নং : n0136 বয়স : 32 লিঙ্গ : পুরুষ	UHI1750546 ফটো উপলব্ধ
82 নাম : সুবোধ দাস পিতার নাম: সুবল দাস বাড়ির নং : n0135 বয়স : 34 লিঙ্গ : পুরুষ	UHI1640085 ফটো উপলব্ধ	83 নাম : সুকার দাস পিতার নাম: টেপু দাস বাড়ির নং : n0127 বয়স : 76 লিঙ্গ : পুরুষ	WB/01/004/231457 ফটো উপলব্ধ	84 নাম : নির্মল চন্দ্র দাস পিতার নাম: মনেশ্বর দাস বাড়ির নং : n0128 বয়স : 47 লিঙ্গ : পুরুষ	LZL1510288 ফটো উপলব্ধ
85 নাম : রঞ্জিত দাস পিতার নাম: দুলাল দাস বাড়ির নং : n0145 বয়স : 42 লিঙ্গ : পুরুষ	LZL2080174 ফটো উপলব্ধ	86 নাম : মানিক দাস পিতার নাম: ভোগনাথ দাস বাড়ির নং : n0155 বয়স : 55 লিঙ্গ : পুরুষ	WB/01/004/216063 ফটো উপলব্ধ	87 নাম : বুল দাস স্বামীর নাম: মানিক দাস বাড়ির নং : n0155 বয়স : 51 লিঙ্গ : মহিলা	UHI2993723 ফটো উপলব্ধ
88 নাম : ললিত দাস পিতার নাম: রবিনাথ দাস বাড়ির নং : n0159 বয়স : 51 লিঙ্গ : পুরুষ	WB/01/004/219253 ফটো উপলব্ধ	89 নাম : কু শান দাস পিতার নাম: রবিনাথ দাস বাড়ির নং : n0159 বয়স : 44 লিঙ্গ : পুরুষ	LZL2079358 ফটো উপলব্ধ	90 নাম : চন্দনা দাস স্বামীর নাম: কুশান দাস বাড়ির নং : n0159 বয়স : 42 লিঙ্গ : মহিলা	LZL2079366 ফটো উপলব্ধ

91 নাম : অনিল দাস পিতার নাম: সয়ারু দাস বাড়ির নং : n0123 বয়স : 39 লিঙ্গ : পুরুষ	UHI1877232 ফটো উপলব্ধ	92 নাম : সুখী দাস স্বামীর নাম: রসিক দাস বাড়ির নং : n0151 বয়স : 76 লিঙ্গ : মহিলা	WB/01/004/219480 ফটো উপলব্ধ	93 নাম : স্বপ্না দাস (রায়) স্বামীর নাম: রঞ্জিত কুমার দাস বাড়ির নং : n0124 বয়স : 37 লিঙ্গ : মহিলা	UHI1407139 ফটো উপলব্ধ
94 নাম : থানেশ্বরী (রায়) দাস স্বামীর নাম: কমল চন্দ্র দাস বাড়ির নং : n0151 বয়স : 37 লিঙ্গ : মহিলা	UHI1640275 ফটো উপলব্ধ	95 নাম : রামভোলা দাস পিতার নাম: শুকার দাস বাড়ির নং : n0144 বয়স : 53 লিঙ্গ : পুরুষ	WB/01/004/231006 ফটো উপলব্ধ	96 নাম : সঞ্জয় দাস পিতার নাম: রঞ্জিত দাস বাড়ির নং : এন0000 বয়স : 23 লিঙ্গ : পুরুষ	UHI2709582 ফটো উপলব্ধ
97 নাম : নিলীমা রায় স্বামীর নাম: তরণী দাস বাড়ির নং : এন0133 বয়স : 27 লিঙ্গ : মহিলা	UHI2709491 ফটো উপলব্ধ	98 নাম : শ্যামানন্দ দাস পিতার নাম: ভবেন দাস বাড়ির নং : n0182 বয়স : 33 লিঙ্গ : পুরুষ	UHI1750561 ফটো উপলব্ধ	# 99 নাম : সবিত্রী দাস স্বামীর নাম: রজনী দাস বাড়ির নং : n0182 বয়স : 38 লিঙ্গ : মহিলা	UHI3101714 ফটো উপলব্ধ
100 নাম : অজিত দাস পিতার নাম: রনজিৎ দাস বাড়ির নং : N0145 বয়স : 24 লিঙ্গ : পুরুষ	UHI2647774 ফটো উপলব্ধ	101 নাম : হেমো দাস পিতার নাম: কনক দাস বাড়ির নং : n0151 বয়স : 32 লিঙ্গ : পুরুষ	UHI1640143 ফটো উপলব্ধ	102 নাম : গঙ্গা দাস স্বামীর নাম: ভোগনাথ দাস বাড়ির নং : n0155 বয়স : 71 লিঙ্গ : মহিলা	WB/01/004/219311 ফটো উপলব্ধ
Q 103 নাম : মঞ্জু দাস স্বামীর নাম: নিরেশ দাস বাড়ির নং : বয়স : 48 লিঙ্গ : মহিলা	UHI1640267 ফটো উপলব্ধ	104 নাম : অসীমা বর্মন পিতার নাম: কোনাই বর্মন বাড়ির নং : এন0124 বয়স : 30 লিঙ্গ : মহিলা	TIH1781228 ফটো উপলব্ধ	105 নাম : কমলা দাস স্বামীর নাম: রবিনাথ দাস বাড়ির নং : n0159 বয়স : 73 লিঙ্গ : মহিলা	WB/01/004/219076 ফটো উপলব্ধ
106 নাম : লক্ষ্মী দাস স্বামীর নাম: কার্তিক দাস বাড়ির নং : এন0122 বয়স : 21 লিঙ্গ : মহিলা	UHI2890192 ফটো উপলব্ধ	107 নাম : মন্টু দাস পিতার নাম: রমনী দাস বাড়ির নং : n0133 বয়স : 34 লিঙ্গ : পুরুষ	UHI1406875 ফটো উপলব্ধ	108 নাম : অবলা দাস পিতার নাম: সুকার দাস বাড়ির নং : n0127 বয়স : 45 লিঙ্গ : পুরুষ	LZL2079309 ফটো উপলব্ধ
109 নাম : নিতোশ্বরী দাস স্বামীর নাম: মনেশ্বর দাস বাড়ির নং : n0128 বয়স : 67 লিঙ্গ : মহিলা	WB/01/004/231122 ফটো উপলব্ধ	110 নাম : সুফলা দাস স্বামীর নাম: পরিমল দাস বাড়ির নং : n0123 বয়স : 42 লিঙ্গ : মহিলা	LZL2344430 ফটো উপলব্ধ	111 নাম : নিমাই দাস পিতার নাম: মনেশ্বর দাস বাড়ির নং : n0128 বয়স : 44 লিঙ্গ : পুরুষ	LZL2079465 ফটো উপলব্ধ
112 নাম : কল্পনা দাস স্বামীর নাম: ভবেন দাস বাড়ির নং : n0182 বয়স : 71 লিঙ্গ : মহিলা	WB/01/004/219199 ফটো উপলব্ধ	Q 113 নাম : বিপুল দাস পিতার নাম: রজনী দাস বাড়ির নং : বয়স : 32 লিঙ্গ : পুরুষ	UHI1750637 ফটো উপলব্ধ	114 নাম : নরেন দাস পিতার নাম: শুকমন্ত দাস বাড়ির নং : n0124 বয়স : 75 লিঙ্গ : পুরুষ	WB/01/004/231074 ফটো উপলব্ধ
115 নাম : করুণা দাস স্বামীর নাম: নরেন দাস বাড়ির নং : n0124 বয়স : 67 লিঙ্গ : মহিলা	WB/01/004/231254 ফটো উপলব্ধ	116 নাম : নয়নেশ্বরী দাস স্বামীর নাম: গনেশ দাস বাড়ির নং : n0141 বয়স : 42 লিঙ্গ : মহিলা	LZL2344380 ফটো উপলব্ধ	117 নাম : বিষ্ণু দাস পিতার নাম: নরেন্দ্র নাথ দাস বাড়ির নং : n0136 বয়স : 39 লিঙ্গ : পুরুষ	LZL2559110 ফটো উপলব্ধ
118 নাম : রঞ্জন দাস স্বামীর নাম: নরেন্দ্রনাথ দাস বাড়ির নং : n0136 বয়স : 66 লিঙ্গ : মহিলা	UHI2767473 ফটো উপলব্ধ	119 নাম : ফুলমালা দাস স্বামীর নাম: অবলা দাস বাড়ির নং : n0127 বয়স : 42 লিঙ্গ : মহিলা	LZL2079317 ফটো উপলব্ধ	120 নাম : ফুলেশ্বরী দাস (বর্মন) স্বামীর নাম: শ্যামল চন্দ্র দাস বাড়ির নং : n0123 বয়স : 39 লিঙ্গ : মহিলা	UHI1538560 ফটো উপলব্ধ

121 নাম : পরিমল দাস পিতার নাম: সম্ভারু দাস বাড়ির নং : n0123 বয়স : 44 লিঙ্গ : পুরুষ	LZL2344422 ফটো উপলব্ধ	122 নাম : নিতাই দাস পিতার নাম: মনেশ্বর দাস বাড়ির নং : n0128 বয়স : 43 লিঙ্গ : পুরুষ	LZL2079473 ফটো উপলব্ধ	123 নাম : মানসী দাস স্বামীর নাম: নিতাই দাস বাড়ির নং : n0128 বয়স : 37 লিঙ্গ : মহিলা	UHI1538768 ফটো উপলব্ধ
124 নাম : সরলবালা দাস স্বামীর নাম: গনেশ দাস বাড়ির নং : n0129 বয়স : 53 লিঙ্গ : মহিলা	WB/01/004/474251 ফটো উপলব্ধ	125 নাম : অনিতা দাস মহন্ত পিতার নাম: রামভোলা দাস বাড়ির নং : এন0144 বয়স : 23 লিঙ্গ : মহিলা	UHI2709574 ফটো উপলব্ধ	126 নাম : পুষ্প মালা দাস পিতার নাম: অনেশ দাস বাড়ির নং : এন0140 বয়স : 29 লিঙ্গ : মহিলা	UHI2709525 ফটো উপলব্ধ
127 নাম : কামিনীবালা দাস স্বামীর নাম: রমেশ দাস বাড়ির নং : n0122 বয়স : 56 লিঙ্গ : মহিলা	WB/01/004/231327 ফটো উপলব্ধ	128 নাম : মনেশ্বর দাস পিতার নাম: মগুরু দাস বাড়ির নং : n0128 বয়স : 83 লিঙ্গ : পুরুষ	WB/01/004/231072 ফটো উপলব্ধ	129 নাম : শ্যামল চন্দ্র দাস পিতার নাম: সম্ভারু দাস বাড়ির নং : n0123 বয়স : 45 লিঙ্গ : পুরুষ	UHI1538552 ফটো উপলব্ধ
130 নাম : অনিমা দাস(বর্মন) স্বামীর নাম: নির্মল চন্দ্র দাস বাড়ির নং : n0128 বয়স : 44 লিঙ্গ : মহিলা	LZL2079457 ফটো উপলব্ধ	131 নাম : চিরতা দাস স্বামীর নাম: রমেশ দাস বাড়ির নং : n0130 বয়স : 52 লিঙ্গ : মহিলা	WB/01/004/231184 ফটো উপলব্ধ	132 নাম : রমনী দাস পিতার নাম: টেরটেরু দাস বাড়ির নং : n0133 বয়স : 69 লিঙ্গ : পুরুষ	UHI3022571 ফটো উপলব্ধ
133 নাম : বিমল দাস পিতার নাম: নরেন্দ্র নাথ দাস বাড়ির নং : n0136 বয়স : 42 লিঙ্গ : পুরুষ	UHI1538586 ফটো উপলব্ধ	134 নাম : কল্পনা দাস (রায়) স্বামীর নাম: নির্মল চন্দ্র দাস বাড়ির নং : n0136 বয়স : 37 লিঙ্গ : মহিলা	UHI1406933 ফটো উপলব্ধ	135 নাম : শিবেন দাস পিতার নাম: শরৎ চন্দ্র দাস বাড়ির নং : n0137 বয়স : 51 লিঙ্গ : পুরুষ	WB/01/004/231117 ফটো উপলব্ধ
136 নাম : গোপাল দাস পিতার নাম: ক্ষিরোদ দাস বাড়ির নং : n0137 বয়স : 35 লিঙ্গ : পুরুষ	UHI1538594 ফটো উপলব্ধ	137 নাম : বিপুল মহন্ত পিতার নাম: শিবু মহন্ত বাড়ির নং : n0153 বয়স : 28 লিঙ্গ : পুরুষ	UHI2130730 ফটো উপলব্ধ	138 নাম : সন্তানা রায় দাস স্বামীর নাম: উষা রঞ্জন দাস বাড়ির নং : N00159 বয়স : 40 লিঙ্গ : মহিলা	UHI2679876 ফটো উপলব্ধ
139 নাম : বিথিকা দাস(রায়) স্বামীর নাম: কৃষ্ণ চন্দ্র রায় বাড়ির নং : n0122 বয়স : 34 লিঙ্গ : মহিলা	UHI2130649 ফটো উপলব্ধ	140 নাম : সনজীতা দাস পিতার নাম: মানিক দাস বাড়ির নং : এন0155 বয়স : 23 লিঙ্গ : মহিলা	UHI2709483 ফটো উপলব্ধ	141 নাম : পিংকী দাস পিতার নাম: শিবেন দাস বাড়ির নং : এনএইচএন বয়স : 26 লিঙ্গ : মহিলা	UHI2473148 ফটো উপলব্ধ
Q 142 নাম : সুখমা দাস স্বামীর নাম: অতুল দাস বাড়ির নং : এন0121 বয়স : 28 লিঙ্গ : মহিলা	UHI2821445 ফটো উপলব্ধ	143 নাম : রাজেশ্বর দাস পিতার নাম: নির্মল চন্দ্র দাস বাড়ির নং : এন0128 বয়স : 22 লিঙ্গ : পুরুষ	UHI2821510 ফটো উপলব্ধ	144 নাম : কার্তিক দাস পিতার নাম: নিমাই দাস বাড়ির নং : এন000128 বয়স : 20 লিঙ্গ : পুরুষ	UHI2938975 ফটো উপলব্ধ
145 নাম : তাপস দাস পিতার নাম: শিবেন দাস বাড়ির নং : এন0137 বয়স : 21 লিঙ্গ : পুরুষ	UHI2890242 ফটো উপলব্ধ	146 নাম : গনেশ দাস পিতার নাম: মঙ্গল দাস বাড়ির নং : n0141 বয়স : 63 লিঙ্গ : পুরুষ	LZL0452482 ফটো উপলব্ধ	147 নাম : মিঠুন দাস পিতার নাম: অভোলা দাস বাড়ির নং : 107 বয়স : 24 লিঙ্গ : পুরুষ	UHI2620599 ফটো উপলব্ধ
148 নাম : নিরোবালা দাস স্বামীর নাম: দুলাল দাস বাড়ির নং : n0145 বয়স : 59 লিঙ্গ : মহিলা	WB/01/004/231371 ফটো উপলব্ধ	149 নাম : দিপীকা দাস পিতার নাম: শিবেন দাস বাড়ির নং : n0141 বয়স : 29 লিঙ্গ : মহিলা	UHI2019750 ফটো উপলব্ধ	150 নাম : সাইবানী দাস স্বামীর নাম: রামভোলা দাস বাড়ির নং : n0144 বয়স : 49 লিঙ্গ : মহিলা	LZL2344356 ফটো উপলব্ধ

151 নাম : দুলাল দাস পিতার নাম: টেরটেক দাস বাড়ির নং : n0145 বয়স : 76 লিঙ্গ : পুরুষ	WB/01/004/231388 ফটো উপলব্ধ	152 নাম : সুবোধ দাস পিতার নাম: গণেশ দাস বাড়ির নং : n0129 বয়স : 35 লিঙ্গ : পুরুষ	UHI1538784 ফটো উপলব্ধ	153 নাম : পরিতোষ দাস পিতার নাম: রামভোলা দাস বাড়ির নং : এন0144 বয়স : 26 লিঙ্গ : পুরুষ	UHI2444255 ফটো উপলব্ধ
154 নাম : রতন দাস পিতার নাম: পরিমল দাস বাড়ির নং : এন0123 বয়স : 28 লিঙ্গ : পুরুষ	UHI2709434 ফটো উপলব্ধ	155 নাম : শয়ন দাস স্বামীর নাম: পরিমল দাস বাড়ির নং : n0153 বয়স : 51 লিঙ্গ : মহিলা	UHI0358374 ফটো উপলব্ধ	156 নাম : অর্পিতা দাস স্বামীর নাম: রাহুল দাস বাড়ির নং : এন0125 বয়স : 24 লিঙ্গ : মহিলা	UHI2821148 ফটো উপলব্ধ
157 নাম : রঞ্জিত কুমার দাস পিতার নাম: নরেন দাস বাড়ির নং : n0124 বয়স : 45 লিঙ্গ : পুরুষ	LZL2679546 ফটো উপলব্ধ	158 নাম : সরবালা দাস স্বামীর নাম: অমল্য দাস বাড়ির নং : n0125 বয়স : 53 লিঙ্গ : মহিলা	WB/01/004/231075 ফটো উপলব্ধ	159 নাম : রাহুল দাস পিতার নাম: অমল্য দাস বাড়ির নং : n0125 বয়স : 32 লিঙ্গ : পুরুষ	UHI1640192 ফটো উপলব্ধ
160 নাম : সুনীল দাস পিতার নাম: গণেশ দাস বাড়ির নং : এন000 বয়স : 39 লিঙ্গ : পুরুষ	UHI2874543 ফটো উপলব্ধ	161 নাম : ললিতা দাস (বর্মন) স্বামীর নাম: ললিত দাস বাড়ির নং : n0159 বয়স : 43 লিঙ্গ : মহিলা	LZL2079341 ফটো উপলব্ধ	162 নাম : রুশ্মা রায় দাস স্বামীর নাম: বিপুল দাস বাড়ির নং : এন0182 বয়স : 22 লিঙ্গ : মহিলা	UHI2821577 ফটো উপলব্ধ
163 নাম : কৃষ্ণ দাস পিতার নাম: কুশান দাস বাড়ির নং : এন0159 বয়স : 23 লিঙ্গ : পুরুষ	UHI2821551 ফটো উপলব্ধ	164 নাম : সাবলু দাস পিতার নাম: বাবলু দাস বাড়ির নং : এন0125 বয়স : 22 লিঙ্গ : পুরুষ	UHI2821494 ফটো উপলব্ধ	165 নাম : দীপক দাস পিতার নাম: ললিত দাস বাড়ির নং : এনএইচএন বয়স : 25 লিঙ্গ : পুরুষ	UHI2473270 ফটো উপলব্ধ
166 নাম : দেবী বালা দাস স্বামীর নাম: শিবেন দাস বাড়ির নং : n0137 বয়স : 44 লিঙ্গ : মহিলা	LZL2079499 ফটো উপলব্ধ	167 নাম : অমল্য দাস পিতার নাম: গজেন্দ্র দাস বাড়ির নং : n0125 বয়স : 56 লিঙ্গ : পুরুষ	WB/01/004/231079 ফটো উপলব্ধ	168 নাম : বিপুল দাস পিতার নাম: বাবলু দাস বাড়ির নং : এন000125 বয়স : 20 লিঙ্গ : পুরুষ	UHI2939296 ফটো উপলব্ধ
169 নাম : শিবু মহন্ত পিতার নাম: বিমল মহন্ত বাড়ির নং : n0153 বয়স : 59 লিঙ্গ : পুরুষ	WB/01/004/231044 ফটো উপলব্ধ	170 নাম : বিজয় মহন্ত পিতার নাম: শিবু মহন্ত বাড়ির নং : n0153 বয়স : 32 লিঙ্গ : পুরুষ	UHI1750488 ফটো উপলব্ধ	171 নাম : সরস্বতী (বর্মন) দাস স্বামীর নাম: রঞ্জিত দাস বাড়ির নং : n0145 বয়স : 40 লিঙ্গ : মহিলা	UHI0358002 ফটো উপলব্ধ
172 নাম : প্রতিমা দাস স্বামীর নাম: গোপাল দাস বাড়ির নং : এন0137 বয়স : 32 লিঙ্গ : মহিলা	UHI2821544 ফটো উপলব্ধ	173 নাম : বৃন্দেশ্বরী দাস স্বামীর নাম: নগেন দাস বাড়ির নং : n0153 বয়স : 69 লিঙ্গ : মহিলা	UHI2850329 ফটো উপলব্ধ	174 নাম : রচনা দাস পিতার নাম: পরিমল দাস বাড়ির নং : আমবাড়ি বয়স : 20 লিঙ্গ : মহিলা	UHI3003811 ফটো উপলব্ধ
175 নাম : উষা রঞ্জন দাস পিতার নাম: রবিনাথ দাস বাড়ির নং : n0159 বয়স : 41 লিঙ্গ : পুরুষ	UHI1538602 ফটো উপলব্ধ	176 নাম : প্রিয়াঙ্কা দাস পিতার নাম: কুশান দাস বাড়ির নং : আর-94 বয়স : 21 লিঙ্গ : মহিলা	UHI3013547 ফটো উপলব্ধ	177 নাম : ভবেন দাস পিতার নাম: গজেন দাস বাড়ির নং : n0182 বয়স : 76 লিঙ্গ : পুরুষ	WB/01/004/219069 ফটো উপলব্ধ
178 নাম : রজনী দাস পিতার নাম: গজেন দাস বাড়ির নং : n0182 বয়স : 70 লিঙ্গ : পুরুষ	WB/01/004/219103 ফটো উপলব্ধ	179 নাম : সুজিত দাস পিতার নাম: রমেশ চন্দ্র দাস বাড়ির নং : N0130 বয়স : 28 লিঙ্গ : পুরুষ	UHI2657690 ফটো উপলব্ধ	180 নাম : শ্রীমতি ভারতী দাস পিতার নাম: দুলাল দাস বাড়ির নং : n0145 বয়স : 37 লিঙ্গ : মহিলা	LZL2820215 ফটো উপলব্ধ



181 নাম : প্রসেনজীৎ দাস পিতার নাম: অবলা দাস বাড়ির নং : এন0127 বয়স : 22 লিঙ্গ : পুরুষ	UHI2821536 ফটো উপলব্ধ	182 নাম : দীপক দাস পিতার নাম: পরিমল দাস বাড়ির নং : এন000 বয়স : 24 লিঙ্গ : পুরুষ	UHI2874584 ফটো উপলব্ধ	183 নাম : তপতী রায় পিতার নাম: গোপাল চন্দ্র রায় বাড়ির নং : এন0133 বয়স : 31 লিঙ্গ : মহিলা	TIH1636117 ফটো উপলব্ধ
184 নাম : সুমন দে পিতার নাম: প্রদীপ দে বাড়ির নং : n0023 বয়স : 34 লিঙ্গ : পুরুষ	UHI1538818 ফটো উপলব্ধ	185 নাম : রানী দে স্বামীর নাম: প্রদীপচন্দ্র দে বাড়ির নং : n0023 বয়স : 51 লিঙ্গ : মহিলা	WB/01/004/231223 ফটো উপলব্ধ	186 নাম : দিলীপ দে পিতার নাম: বীরেন দে বাড়ির নং : n0024 বয়স : 63 লিঙ্গ : পুরুষ	WB/01/004/231200 ফটো উপলব্ধ
187 নাম : সুচিত্রা দে (দত্ত) স্বামীর নাম: কৃষ্ণ দে বাড়ির নং : n0202 বয়স : 31 লিঙ্গ : মহিলা	UHI1876986 ফটো উপলব্ধ	188 নাম : সুজন দে পিতার নাম: প্রদীপ দে বাড়ির নং : n0023 বয়স : 27 লিঙ্গ : পুরুষ	UHI2424349 ফটো উপলব্ধ	189 নাম : কৃষ্ণ দে পিতার নাম: দিলীপ দে বাড়ির নং : n0202 বয়স : 33 লিঙ্গ : পুরুষ	UHI1640036 ফটো উপলব্ধ
190 নাম : অঞ্জলি দে স্বামীর নাম: দিলীপ দে বাড়ির নং : n0024 বয়স : 56 লিঙ্গ : মহিলা	WB/01/004/231151 ফটো উপলব্ধ	191 নাম : বীরেন বর্মন পিতার নাম: খোকা বর্মন বাড়ির নং : n0036 বয়স : 57 লিঙ্গ : পুরুষ	WB/01/004/231368 ফটো উপলব্ধ	192 নাম : জ্যোৎস্না বর্মন স্বামীর নাম: বাতাসু বর্মন বাড়ির নং : n0053 বয়স : 57 লিঙ্গ : মহিলা	WB/01/004/231321 ফটো উপলব্ধ
193 নাম : কনক বর্মন পিতার নাম: নারায়ন বর্মন বাড়ির নং : n0051 বয়স : 31 লিঙ্গ : পুরুষ	UHI2019586 ফটো উপলব্ধ	194 নাম : সুশান্ত বর্মন পিতার নাম: মংলু বর্মন বাড়ির নং : n0052 বয়স : 35 লিঙ্গ : পুরুষ	UHI1640044 ফটো উপলব্ধ	195 নাম : বাতাসু বর্মন পিতার নাম: নরেন্দ্র বর্মন বাড়ির নং : n0053 বয়স : 67 লিঙ্গ : পুরুষ	WB/01/004/231160 ফটো উপলব্ধ
196 নাম : সনাতন বর্মন পিতার নাম: ননী বর্মন বাড়ির নং : n0063 বয়স : 36 লিঙ্গ : পুরুষ	UHI1750652 ফটো উপলব্ধ	197 নাম : মনমোহন বর্মন পিতার নাম: রবিন বর্মন বাড়ির নং : এন0048 বয়স : 24 লিঙ্গ : পুরুষ	UHI2709327 ফটো উপলব্ধ	198 নাম : রতন বর্মন পিতার নাম: শিবানাথ বর্মন বাড়ির নং : n0075 বয়স : 44 লিঙ্গ : পুরুষ	LZL2079572 ফটো উপলব্ধ
199 নাম : রবীন বর্মন পিতার নাম: তরনী কান্ত বর্মন বাড়ির নং : n0046 বয়স : 45 লিঙ্গ : পুরুষ	LZL2344471 ফটো উপলব্ধ	200 নাম : ললিতা বর্মন পিতার নাম: নারায়ন বর্মন বাড়ির নং : n0051 বয়স : 27 লিঙ্গ : মহিলা	UHI2322535 ফটো উপলব্ধ	201 নাম : রাধিকা বর্মন পিতার নাম: নারায়ন বর্মন বাড়ির নং : n0051 বয়স : 27 লিঙ্গ : মহিলা	UHI2322576 ফটো উপলব্ধ
202 নাম : সুমিত্রা বর্মন স্বামীর নাম: বীরেন বর্মন বাড়ির নং : n0036 বয়স : 53 লিঙ্গ : মহিলা	WB/01/004/231361 ফটো উপলব্ধ	203 নাম : মনো বর্মন পিতার নাম: বীরেন্দ্র নাথ বর্মন বাড়ির নং : n0175 বয়স : 32 লিঙ্গ : পুরুষ	UHI2130524 ফটো উপলব্ধ	204 নাম : উত্তম বর্মন পিতার নাম: পতু বর্মন বাড়ির নং : n0076 বয়স : 42 লিঙ্গ : পুরুষ	LZL2679603 ফটো উপলব্ধ
205 নাম : রুহিদাস বর্মন পিতার নাম: হরিদাস বর্মন বাড়ির নং : n0079 বয়স : 53 লিঙ্গ : পুরুষ	WB/01/004/231357 ফটো উপলব্ধ	206 নাম : সাবিত্রী বর্মন স্বামীর নাম: মংলু বর্মন বাড়ির নং : n0052 বয়স : 55 লিঙ্গ : মহিলা	WB/01/004/231211 ফটো উপলব্ধ	207 নাম : প্রানবালা বর্মন স্বামীর নাম: গঙ্গা বর্মন বাড়ির নং : n0051 বয়স : 74 লিঙ্গ : মহিলা	UHI2553899 ফটো উপলব্ধ
208 নাম : সমীর বর্মন পিতার নাম: রতন বর্মন বাড়ির নং : n0075 বয়স : 27 লিঙ্গ : পুরুষ	UHI2424315 ফটো উপলব্ধ	209 নাম : সৌরভ বর্মন পিতার নাম: রতন বর্মন বাড়ির নং : এন0075 বয়স : 24 লিঙ্গ : পুরুষ	UHI2709517 ফটো উপলব্ধ	210 নাম : নারায়ন বর্মন পিতার নাম: গঙ্গা বর্মন বাড়ির নং : n0051 বয়স : 59 লিঙ্গ : পুরুষ	LZL2344463 ফটো উপলব্ধ

211 নাম : কৃষ্ণা বর্মণ স্বামীর নাম: নারায়ণ বর্মণ বাড়ির নং : n0051 বয়স : 53 লিঙ্গ : মহিলা	WB/01/004/231098	ফটো উপলব্ধ	212 নাম : অশোক বর্মণ পিতার নাম: বাতাসু বর্মণ বাড়ির নং : n0053 বয়স : 42 লিঙ্গ : পুরুষ	LZL2079564	ফটো উপলব্ধ	213 নাম : ময়না বর্মণ (রায়) স্বামীর নাম: অশোক বর্মণ বাড়ির নং : n0053 বয়স : 33 লিঙ্গ : মহিলা	UHI1877166	ফটো উপলব্ধ
214 নাম : সান্তনা বর্মণ স্বামীর নাম: সুশান্ত বর্মণ বাড়ির নং : এন0052 বয়স : 24 লিঙ্গ : মহিলা	UHI2709392	ফটো উপলব্ধ	215 নাম : জয়ন্তী বর্মণ স্বামীর নাম: ধীরেন বর্মণ বাড়ির নং : n0032 বয়স : 56 লিঙ্গ : মহিলা	WB/01/004/231239	ফটো উপলব্ধ	216 নাম : ধীরেন বর্মণ পিতার নাম: খোকা বর্মণ বাড়ির নং : n0032 বয়স : 61 লিঙ্গ : পুরুষ	WB/01/004/231147	ফটো উপলব্ধ
217 নাম : সোনামনি কার্ণি বর্মণ স্বামীর নাম: গোবিন্দ বর্মণ বাড়ির নং : এনএইচ এন বয়স : 26 লিঙ্গ : মহিলা	UHI2444081	ফটো উপলব্ধ	218 নাম : মহেশ্বরী বর্মণ স্বামীর নাম: বীরেন্দ্রনাথ বর্মণ বাড়ির নং : n0175 বয়স : 57 লিঙ্গ : মহিলা	WB/01/004/231229	ফটো উপলব্ধ	219 নাম : আরতী বর্মণ স্বামীর নাম: কনক বর্মণ বাড়ির নং : n0203 বয়স : 56 লিঙ্গ : মহিলা	WB/01/004/213176	ফটো উপলব্ধ
220 নাম : তরনীকান্ত বর্মণ পিতার নাম: নরেন্দ্র বর্মণ বাড়ির নং : n0046 বয়স : 67 লিঙ্গ : পুরুষ	WB/01/004/231475	ফটো উপলব্ধ	221 নাম : গোবিন্দ বর্মণ পিতার নাম: ভবেন বর্মণ বাড়ির নং : n0077 বয়স : 28 লিঙ্গ : পুরুষ	UHI2130540	ফটো উপলব্ধ	222 নাম : স্বপ্না (অধীকারী) বর্মণ স্বামীর নাম: স্বপন বর্মণ বাড়ির নং : n0075 বয়স : 39 লিঙ্গ : মহিলা	UHI0358788	ফটো উপলব্ধ
223 নাম : সাধনা বর্মণ স্বামীর নাম: রতন বর্মণ বাড়ির নং : n0075 বয়স : 43 লিঙ্গ : মহিলা	LZL2079580	ফটো উপলব্ধ	224 নাম : সুমন্ত বর্মণ পিতার নাম: মংলু বর্মণ বাড়ির নং : n0052 বয়স : 27 লিঙ্গ : পুরুষ	UHI2322675	ফটো উপলব্ধ	225 নাম : কম্পনা বর্মণ (দাস) স্বামীর নাম: সনাতন বর্মণ বাড়ির নং : n0063 বয়স : 31 লিঙ্গ : মহিলা	UHI1877273	ফটো উপলব্ধ
226 নাম : পরমেশ্বরী বর্মণ স্বামীর নাম: শিবানন্দ বর্মণ বাড়ির নং : n0075 বয়স : 66 লিঙ্গ : মহিলা	WB/01/004/231227	ফটো উপলব্ধ	227 নাম : রঞ্জন বর্মণ মায়ের নাম: পরমেশ্বরী বর্মণ বাড়ির নং : 77 বয়স : 38 লিঙ্গ : পুরুষ	LZL2679595	ফটো উপলব্ধ	228 নাম : স্বপন বর্মণ পিতার নাম: শিবানন্দ বর্মণ বাড়ির নং : 77 বয়স : 39 লিঙ্গ : পুরুষ	LZL2679561	ফটো উপলব্ধ
229 নাম : সারথী বর্মণ স্বামীর নাম: রবীন বর্মণ বাড়ির নং : n0198 বয়স : 42 লিঙ্গ : মহিলা	LZL2257699	ফটো উপলব্ধ	230 নাম : সাবিত্রী বর্মণ স্বামীর নাম: রুহিদাস বর্মণ বাড়ির নং : n0079 বয়স : 40 লিঙ্গ : মহিলা	LZL2344844	ফটো উপলব্ধ	231 নাম : দীপক বর্মণ পিতার নাম: ধীরেন্দ্র নাথ বর্মণ বাড়ির নং : n0032 বয়স : 37 লিঙ্গ : পুরুষ	LZL2820116	ফটো উপলব্ধ
232 নাম : সুমনা রায় স্বামীর নাম: দীপক বর্মণ বাড়ির নং : অংবারী বয়স : 25 লিঙ্গ : মহিলা	UHI2962553	ফটো উপলব্ধ	233 নাম : আনন্দ বর্মণ পিতার নাম: ভবেন বর্মণ বাড়ির নং : এন0077 বয়স : 26 লিঙ্গ : পুরুষ	UHI2473197	ফটো উপলব্ধ	234 নাম : অনিমা বর্মণ (রায়) স্বামীর নাম: চন্দ্রকান্ত বর্মণ বাড়ির নং : n0079 বয়স : 39 লিঙ্গ : মহিলা	UHI1313238	ফটো উপলব্ধ
235 নাম : সুশান্ত বর্মণ পিতার নাম: বাতাসু বর্মণ বাড়ির নং : n0053 বয়স : 30 লিঙ্গ : পুরুষ	UHI1876945	ফটো উপলব্ধ	236 নাম : ননী বর্মণ পিতার নাম: মনেশ্বর বর্মণ বাড়ির নং : n0063 বয়স : 57 লিঙ্গ : পুরুষ	LZL2344489	ফটো উপলব্ধ	237 নাম : মামনি বর্মণ স্বামীর নাম: চন্দন বর্মণ বাড়ির নং : n0079 বয়স : 34 লিঙ্গ : মহিলা	UHI1538685	ফটো উপলব্ধ
238 নাম : চন্দন বর্মণ পিতার নাম: হরিদাস বর্মণ বাড়ির নং : n0079 বয়স : 43 লিঙ্গ : পুরুষ	LZL2079523	ফটো উপলব্ধ	239 নাম : চন্দ্রকান্ত বর্মণ পিতার নাম: হরিদাস বর্মণ বাড়ির নং : আমবাড়ী বয়স : 43 লিঙ্গ : পুরুষ	LZL2079515	ফটো উপলব্ধ	240 নাম : রাধেশ্বরী বর্মণ স্বামীর নাম: পতু বর্মণ বাড়ির নং : n0200 বয়স : 58 লিঙ্গ : মহিলা	WB/01/004/231474	ফটো উপলব্ধ

241 নাম : বাপি বর্মণ পিতার নাম: কনক বর্মণ বাড়ির নং : n0203 বয়স : 30 লিঙ্গ : পুরুষ	UHI2019735 ফটো উপলব্ধ	242 নাম : মনু বর্মণ পিতার নাম: হরিদাস বর্মণ বাড়ির নং : n0079 বয়স : 37 লিঙ্গ : পুরুষ	LZL2820165 ফটো উপলব্ধ	243 নাম : বীরেন্দ্রনাথ বর্মণ পিতার নাম: উপেন্দ্রনাথ বর্মণ বাড়ির নং : n0175 বয়স : 67 লিঙ্গ : পুরুষ	WB/01/004/231262 ফটো উপলব্ধ
244 নাম : টুলটুলি বর্মণ স্বামীর নাম: ননী বর্মণ বাড়ির নং : n0063 বয়স : 56 লিঙ্গ : মহিলা	LZL2344497 ফটো উপলব্ধ	245 নাম : গনেশ বর্মণ পিতার নাম: ননী বর্মণ বাড়ির নং : n0063 বয়স : 32 লিঙ্গ : পুরুষ	UHI1877281 ফটো উপলব্ধ	246 নাম : হরিমোহন বর্মণ পিতার নাম: রবিন বর্মণ বাড়ির নং : এন0048 বয়স : 24 লিঙ্গ : পুরুষ	UHI2709335 ফটো উপলব্ধ
247 নাম : দীপঙ্কর বর্মণ পিতার নাম: নারায়ণ বর্মণ বাড়ির নং : এন0051 বয়স : 25 লিঙ্গ : পুরুষ	UHI2473262 ফটো উপলব্ধ	248 নাম : গীতা বর্মণ স্বামীর নাম: উত্তম বর্মণ বাড়ির নং : n0076 বয়স : 35 লিঙ্গ : মহিলা	UHI1538735 ফটো উপলব্ধ	249 নাম : আশা রায় স্বামীর নাম: মনু বর্মণ বাড়ির নং : এন0079 বয়স : 21 লিঙ্গ : মহিলা	TIH2680155 ফটো উপলব্ধ
250 নাম : ননীবালা বর্মণ স্বামীর নাম: তরনীকান্ত বর্মণ বাড়ির নং : n0046 বয়স : 71 লিঙ্গ : মহিলা	UHI2931335 ফটো উপলব্ধ	# 251 নাম : বিনা বিবি (খাতুন) স্বামীর নাম: ককট মিয়া বাড়ির নং : n0010 বয়স : 33 লিঙ্গ : মহিলা	UHI1835966 ফটো উপলব্ধ	252 নাম : স্বপন বিশ্বাস পিতার নাম: মৃত তেজেন বিশ্বাস বাড়ির নং : n0170 বয়স : 57 লিঙ্গ : পুরুষ	LZL0453126 ফটো উপলব্ধ
253 নাম : টুম্পা বিশ্বাস পিতার নাম: শংকর বিশ্বাস বাড়ির নং : n0034 বয়স : 27 লিঙ্গ : মহিলা	UHI2322527 ফটো উপলব্ধ	254 নাম : মঞ্জু বিশ্বাস স্বামীর নাম: শংকর বিশ্বাস বাড়ির নং : n0034 বয়স : 57 লিঙ্গ : মহিলা	WB/01/004/231173 ফটো উপলব্ধ	255 নাম : তাপস বিশ্বাস পিতার নাম: শংকর বিশ্বাস বাড়ির নং : n0034 বয়স : 33 লিঙ্গ : পুরুষ	UHI1877208 ফটো উপলব্ধ
256 নাম : শংকর বিশ্বাস পিতার নাম: তেজেন বিশ্বাস বাড়ির নং : n0034 বয়স : 63 লিঙ্গ : পুরুষ	WB/01/004/231315 ফটো উপলব্ধ	257 নাম : কানন বিশ্বাস স্বামীর নাম: জীবন বিশ্বাস বাড়ির নং : n0027 বয়স : 42 লিঙ্গ : মহিলা	LZL2079598 ফটো উপলব্ধ	258 নাম : মামনি বিশ্বাস পিতার নাম: জীবন বিশ্বাস বাড়ির নং : এন0027 বয়স : 23 লিঙ্গ : মহিলা	UHI2709558 ফটো উপলব্ধ
259 নাম : সরলা বিশ্বাস পিতার নাম: তেজেন বিশ্বাস বাড়ির নং : n0027 বয়স : 54 লিঙ্গ : মহিলা	LZL2344505 ফটো উপলব্ধ	260 নাম : মনমুন খাতুন পিতার নাম: মোকদ্দার হোসেন বাড়ির নং : এন0010 বয়স : 28 লিঙ্গ : মহিলা	UHI2874501 ফটো উপলব্ধ	261 নাম : ভোলা মিয়া পিতার নাম: মজির হোসেন বাড়ির নং : n0111 বয়স : 29 লিঙ্গ : পুরুষ	UHI2019636 ফটো উপলব্ধ
262 নাম : হোসেন নজরুল মিয়া পিতার নাম: মকবুল মিয়া বাড়ির নং : n0111 বয়স : 55 লিঙ্গ : পুরুষ	WB/01/004/231504 ফটো উপলব্ধ	263 নাম : হামিদুল মিয়া পিতার নাম: নজরুল হোসেন বাড়ির নং : এন000 বয়স : 24 লিঙ্গ : পুরুষ	UHI2858835 ফটো উপলব্ধ	264 নাম : সফিয়া বিবি স্বামীর নাম: ভোলা মিয়া বাড়ির নং : এন0010 বয়স : 28 লিঙ্গ : মহিলা	UHI2709442 ফটো উপলব্ধ
265 নাম : জেলেকা বিবি স্বামীর নাম: মজির মিয়া বাড়ির নং : n0111 বয়স : 54 লিঙ্গ : মহিলা	WB/01/004/231033 ফটো উপলব্ধ	266 নাম : হোসেন মজির মিয়া পিতার নাম: মকবুল মিয়া বাড়ির নং : n0111 বয়স : 59 লিঙ্গ : পুরুষ	WB/01/004/231023 ফটো উপলব্ধ	267 নাম : নুরজাহান বিবি (খাতুন) স্বামীর নাম: মোকদ্দার হোসেন মোকদ্দার মিয়া বাড়ির নং : n0111 বয়স : 41 লিঙ্গ : মহিলা	LZL2559086 ফটো উপলব্ধ
268 নাম : মফিদুল মিয়া পিতার নাম: নজরুল মিয়া বাড়ির নং : n0111 বয়স : 27 লিঙ্গ : পুরুষ	UHI2420081 ফটো উপলব্ধ	269 নাম : মমিনা বিবি স্বামীর নাম: নজরুল মিয়া বাড়ির নং : n0111 বয়স : 42 লিঙ্গ : মহিলা	LZL2079713 ফটো উপলব্ধ	270 নাম : মোকদ্দার হোসেন পিতার নাম: মোকবুল হোসেন বাড়ির নং : n0111 বয়স : 51 লিঙ্গ : পুরুষ	UHI3020666 ফটো উপলব্ধ

271 নাম : সৃজন মহন্ত পিতার নাম: বিপুল মহন্ত বাড়ির নং : 024 বয়স : 24 লিঙ্গ : পুরুষ	UHI2709277 ফটো উপলব্ধ	272 নাম : ভানু মহন্ত পিতার নাম: কানু মহন্ত বাড়ির নং : n0157 বয়স : 37 লিঙ্গ : পুরুষ	LZL2820264 ফটো উপলব্ধ	273 নাম : মদন মহন্ত পিতার নাম: ইন্দ্র মোহন মহন্ত বাড়ির নং : n0163 বয়স : 44 লিঙ্গ : পুরুষ	LZL2079622 ফটো উপলব্ধ
274 নাম : বেহলা মহন্ত স্বামীর নাম: ভানু মহন্ত মহন্ত বাড়ির নং : n0157 বয়স : 35 লিঙ্গ : মহিলা	UHI1406974 ফটো উপলব্ধ	275 নাম : ধনেশ্বর মহন্ত পিতার নাম: ধরনী মহন্ত বাড়ির নং : n0161 বয়স : 66 লিঙ্গ : পুরুষ	WB/01/004/231225 ফটো উপলব্ধ	276 নাম : সুবোধ মহন্ত পিতার নাম: সুশীল চন্দ্র মহন্ত বাড়ির নং : n0115 বয়স : 34 লিঙ্গ : পুরুষ	UHI1538792 ফটো উপলব্ধ
277 নাম : সম্পা মহন্ত পিতার নাম: সুবল মহন্ত বাড়ির নং : n0146 বয়স : 37 লিঙ্গ : মহিলা	UHI1407006 ফটো উপলব্ধ	278 নাম : দুলা মহন্ত (রায়) স্বামীর নাম: মুকুল মহন্ত বাড়ির নং : n0044 বয়স : 37 লিঙ্গ : মহিলা	LZL2820223 ফটো উপলব্ধ	279 নাম : বকুল মহন্ত পিতার নাম: ধর্জেন মহন্ত বাড়ির নং : n0044 বয়স : 38 লিঙ্গ : পুরুষ	UHI1876978 ফটো উপলব্ধ
280 নাম : অনিমা মহন্ত স্বামীর নাম: বিপুল মহন্ত বাড়ির নং : n0044 বয়স : 44 লিঙ্গ : মহিলা	UHI1538743 ফটো উপলব্ধ	281 নাম : বিষ্ণু মহন্ত পিতার নাম: বিমল মহন্ত বাড়ির নং : n0162 বয়স : 62 লিঙ্গ : পুরুষ	WB/01/004/231456 ফটো উপলব্ধ	282 নাম : মনিষ মহন্ত স্বামীর নাম: সুধা মহন্ত বাড়ির নং : 0088 বয়স : 23 লিঙ্গ : পুরুষ	UHI2709285 ফটো উপলব্ধ
283 নাম : মুকুল মহন্ত পিতার নাম: ধর্জেন মহন্ত বাড়ির নং : n0044 বয়স : 41 লিঙ্গ : পুরুষ	LZL2559003 ফটো উপলব্ধ	284 নাম : অর্চনা মহন্ত স্বামীর নাম: সুবল মহন্ত বাড়ির নং : n0146 বয়স : 56 লিঙ্গ : মহিলা	WB/01/004/231403 ফটো উপলব্ধ	285 নাম : পুনেশ্বর মহন্ত পিতার নাম: সুবল মহন্ত বাড়ির নং : n0146 বয়স : 37 লিঙ্গ : পুরুষ	UHI1407105 ফটো উপলব্ধ
286 নাম : মিনু মহন্ত পিতার নাম: পাগলা মহন্ত বাড়ির নং : n0147 বয়স : 62 লিঙ্গ : পুরুষ	WB/01/004/231440 ফটো উপলব্ধ	S2 287 নাম : বিভা মহন্ত পিতার নাম: জগদীশ মহন্ত বাড়ির নং : n0167 বয়স : 28 লিঙ্গ : মহিলা	UHI2322600 ফটো উপলব্ধ	288 নাম : মাধবী মহন্ত স্বামীর নাম: কালাচান মহন্ত বাড়ির নং : n0115 বয়স : 30 লিঙ্গ : মহিলা	UHI2130698 ফটো উপলব্ধ
289 নাম : সুমিত্রা মহন্ত স্বামীর নাম: ইন্দ্রমোহন মহন্ত বাড়ির নং : n0163 বয়স : 81 লিঙ্গ : মহিলা	WB/01/004/231419 ফটো উপলব্ধ	290 নাম : স্বপ্না রানী মহন্ত(রায়) স্বামীর নাম: মদন মহন্ত বাড়ির নং : n0163 বয়স : 43 লিঙ্গ : মহিলা	LZL2079630 ফটো উপলব্ধ	291 নাম : সঞ্জয় মহন্ত পিতার নাম: বিষ্ণু মহন্ত বাড়ির নং : n0162 বয়স : 32 লিঙ্গ : পুরুষ	UHI1877075 ফটো উপলব্ধ
292 নাম : অঞ্জলি মহন্ত স্বামীর নাম: ধনেশ্বর মহন্ত বাড়ির নং : n0161 বয়স : 58 লিঙ্গ : মহিলা	WB/01/004/231423 ফটো উপলব্ধ	293 নাম : সুবল মহন্ত পিতার নাম: পাগলা মহন্ত বাড়ির নং : n0146 বয়স : 61 লিঙ্গ : পুরুষ	WB/01/004/231417 ফটো উপলব্ধ	294 নাম : বাসনা মহন্ত স্বামীর নাম: সুশীলচন্দ্র মহন্ত বাড়ির নং : n0115 বয়স : 63 লিঙ্গ : মহিলা	WB/01/004/231437 ফটো উপলব্ধ
295 নাম : প্রতুল মহন্ত পিতার নাম: বাবু রাম মহন্ত বাড়ির নং : n0192 বয়স : 52 লিঙ্গ : পুরুষ	LZL2679520 ফটো উপলব্ধ	296 নাম : রীনা দাস (মহন্ত) স্বামীর নাম: প্রতুল মহন্ত বাড়ির নং : n0192 বয়স : 40 লিঙ্গ : মহিলা	LZL2559128 ফটো উপলব্ধ	297 নাম : সীতা মহন্ত স্বামীর নাম: জগদীশ মহন্ত বাড়ির নং : n0187 বয়স : 52 লিঙ্গ : মহিলা	WB/01/004/231422 ফটো উপলব্ধ
298 নাম : মাধবী মহন্ত পিতার নাম: সুধীর মহন্ত বাড়ির নং : n0189 বয়স : 32 লিঙ্গ : মহিলা	UHI1750454 ফটো উপলব্ধ	299 নাম : বিপুল মহন্ত পিতার নাম: ধর্জেন মহন্ত বাড়ির নং : n0044 বয়স : 49 লিঙ্গ : পুরুষ	LZL2344539 ফটো উপলব্ধ	300 নাম : অরবিন্দ মহন্ত পিতার নাম: বিপুল মহন্ত বাড়ির নং : n0044 বয়স : 26 লিঙ্গ : পুরুষ	UHI2424265 ফটো উপলব্ধ

301 নাম : সঞ্জিত মহন্ত পিতার নাম: ধনেশ্বর মহন্ত বাড়ির নং : n0161 বয়স : 29 লিঙ্গ : পুরুষ	UHI2322725 ফটো উপলব্ধ	302 নাম : অর্চনা মহন্ত স্বামীর নাম: শিব মহন্ত বাড়ির নং : n0160 বয়স : 55 লিঙ্গ : মহিলা	WB/01/004/231416 ফটো উপলব্ধ	303 নাম : মধুসূদন রায় পিতার নাম: নিরঞ্জন রায় বাড়ির নং : 012 বয়স : 32 লিঙ্গ : পুরুষ	TIH1704394 ফটো উপলব্ধ
304 নাম : কমল মহন্ত পিতার নাম: মদন মহন্ত বাড়ির নং : 00325 বয়স : 23 লিঙ্গ : পুরুষ	UHI2709293 ফটো উপলব্ধ	305 নাম : শৈব্যা মহন্ত পিতার নাম: সুধীর মহন্ত বাড়ির নং : n0189 বয়স : 35 লিঙ্গ : মহিলা	UHI1407089 ফটো উপলব্ধ	306 নাম : উৎপল মহন্ত পিতার নাম: সুধীর মহন্ত বাড়ির নং : n0189 বয়স : 29 লিঙ্গ : পুরুষ	UHI2019594 ফটো উপলব্ধ
307 নাম : সুধীর মহন্ত পিতার নাম: পাগলা মহন্ত বাড়ির নং : n0189 বয়স : 67 লিঙ্গ : পুরুষ	WB/01/004/231418 ফটো উপলব্ধ	308 নাম : প্রতিমা মহন্ত স্বামীর নাম: রতন মহন্ত বাড়ির নং : n0188 বয়স : 37 লিঙ্গ : মহিলা	LZL2762102 ফটো উপলব্ধ	309 নাম : সমীর মহন্ত পিতার নাম: জগদীশ মহন্ত বাড়ির নং : এন0187 বয়স : 25 লিঙ্গ : পুরুষ	UHI2473346 ফটো উপলব্ধ
310 নাম : বলমলী মহন্ত স্বামীর নাম: বিমল মহন্ত বাড়ির নং : n0150 বয়স : 58 লিঙ্গ : মহিলা	WB/01/004/231015 ফটো উপলব্ধ	311 নাম : দুখু মহন্ত পিতার নাম: রুরু মহন্ত বাড়ির নং : n0148 বয়স : 50 লিঙ্গ : পুরুষ	WB/01/004/231482 ফটো উপলব্ধ	312 নাম : মিতুন মহন্ত পিতার নাম: রতন মহন্ত বাড়ির নং : N00188 বয়স : 24 লিঙ্গ : পুরুষ	UHI2644128 ফটো উপলব্ধ
313 নাম : শঙ্কর মহন্ত পিতার নাম: বিণ্ড মহন্ত বাড়ির নং : n0162 বয়স : 35 লিঙ্গ : পুরুষ	UHI1407048 ফটো উপলব্ধ	314 নাম : সুমিত্রা মহন্ত স্বামীর নাম: বিণ্ড মহন্ত বাড়ির নং : n0162 বয়স : 56 লিঙ্গ : মহিলা	WB/01/004/231337 ফটো উপলব্ধ	315 নাম : কালাচাঁন মহন্ত পিতার নাম: সুশীল চন্দ্র মহন্ত বাড়ির নং : এন0115 বয়স : 42 লিঙ্গ : পুরুষ	LZL2257780 ফটো উপলব্ধ
316 নাম : সংগীতা মহন্ত পিতার নাম: বিণ্ড মহন্ত বাড়ির নং : n0162 বয়স : 30 লিঙ্গ : মহিলা	UHI1877059 ফটো উপলব্ধ	317 নাম : গীতা মহন্ত স্বামীর নাম: মিনু মহন্ত বাড়ির নং : n0147 বয়স : 56 লিঙ্গ : মহিলা	WB/01/004/231426 ফটো উপলব্ধ	318 নাম : খুকী মহন্ত স্বামীর নাম: রুরু মহন্ত বাড়ির নং : n0148 বয়স : 71 লিঙ্গ : মহিলা	WB/01/004/231059 ফটো উপলব্ধ
319 নাম : বিমল মহন্ত পিতার নাম: হরে মহন্ত বাড়ির নং : n0149 বয়স : 63 লিঙ্গ : পুরুষ	LZL0453316 ফটো উপলব্ধ	320 নাম : মমতা মহন্ত পিতার নাম: বিমল মহন্ত বাড়ির নং : n0149 বয়স : 37 লিঙ্গ : মহিলা	LZL2820181 ফটো উপলব্ধ	321 নাম : বিশ্বনাথ মহন্ত পিতার নাম: বিমল মহন্ত বাড়ির নং : n0149 বয়স : 34 লিঙ্গ : পুরুষ	UHI1406958 ফটো উপলব্ধ
322 নাম : মিতু মহন্ত স্বামীর নাম: সুধীর মহন্ত বাড়ির নং : n0189 বয়স : 61 লিঙ্গ : মহিলা	WB/01/004/231404 ফটো উপলব্ধ	323 নাম : কানু মহন্ত পিতার নাম: কামিনী মহন্ত বাড়ির নং : n0157 বয়স : 66 লিঙ্গ : পুরুষ	WB/01/004/231367 ফটো উপলব্ধ	324 নাম : সবিতা মহন্ত পিতার নাম: নিরঞ্জন মহন্ত বাড়ির নং : N00149 বয়স : 27 লিঙ্গ : মহিলা	UHI2648129 ফটো উপলব্ধ
325 নাম : বিমল মহন্ত পিতার নাম: টেপরা মহন্ত বাড়ির নং : n0150 বয়স : 66 লিঙ্গ : পুরুষ	WB/01/004/231018 ফটো উপলব্ধ	326 নাম : নমিতা মহন্ত পিতার নাম: নিরঞ্জন বাড়ির নং : n0149 বয়স : 30 লিঙ্গ : মহিলা	UHI1877083 ফটো উপলব্ধ	327 নাম : প্রমিলা মহন্ত (বর্মন) স্বামীর নাম: বিষ্ণু মহন্ত বাড়ির নং : n0150 বয়স : 38 লিঙ্গ : মহিলা	UHI1407055 ফটো উপলব্ধ
328 নাম : শুধা মহন্ত পিতার নাম: সুধীর মহন্ত বাড়ির নং : এন0189 বয়স : 40 লিঙ্গ : মহিলা	UHI2473122 ফটো উপলব্ধ	329 নাম : প্রদীপ মহন্ত পিতার নাম: প্রতুল মহন্ত বাড়ির নং : এন0192 বয়স : 22 লিঙ্গ : পুরুষ	UHI2821403 ফটো উপলব্ধ	330 নাম : লক্ষী মহন্ত পিতার নাম: নিরঞ্জন মহন্ত বাড়ির নং : এন0149 বয়স : 21 লিঙ্গ : মহিলা	UHI2874642 ফটো উপলব্ধ



331 নাম : নির্মল মহন্ত পিতার নাম: হরেকান্ত মহন্ত বাড়ির নং : n0149 বয়স : 44 লিঙ্গ : পুরুষ	LZL2079689 ফটো উপলব্ধ	332 নাম : নিরঞ্জন মহন্ত পিতার নাম: হরেকান্ত মহন্ত বাড়ির নং : n0149 বয়স : 44 লিঙ্গ : পুরুষ	LZL2079697 ফটো উপলব্ধ	333 নাম : রাধা মহন্ত স্বামীর নাম: কানু মহন্ত বাড়ির নং : n0157 বয়স : 56 লিঙ্গ : মহিলা	WB/01/004/231159 ফটো উপলব্ধ
334 নাম : বিনা মহন্ত স্বামীর নাম: নির্মল মহন্ত বাড়ির নং : n0149 বয়স : 40 লিঙ্গ : মহিলা	LZL2559219 ফটো উপলব্ধ	335 নাম : শান্ত মহন্ত পিতার নাম: বিগু মহন্ত বাড়ির নং : n0162 বয়স : 38 লিঙ্গ : পুরুষ	LZL2559201 ফটো উপলব্ধ	336 নাম : বার্না বালা মহন্ত স্বামীর নাম: নিরঞ্জন মহন্ত বাড়ির নং : n0149 বয়স : 42 লিঙ্গ : মহিলা	LZL2344554 ফটো উপলব্ধ
337 নাম : বিষ্ণু মহন্ত পিতার নাম: বিমল মহন্ত বাড়ির নং : n0150 বয়স : 37 লিঙ্গ : পুরুষ	LZL2762078 ফটো উপলব্ধ	338 নাম : রত্না মহন্ত পিতার নাম: রতন মহন্ত বাড়ির নং : এন0188 বয়স : 22 লিঙ্গ : মহিলা	UHI2821593 ফটো উপলব্ধ	339 নাম : মনিমা মহন্তো পিতার নাম: মদন মহন্তো বাড়ির নং : এন0163 বয়স : 25 লিঙ্গ : মহিলা	UHI2473296 ফটো উপলব্ধ
340 নাম : জগদীশ মহন্ত পিতার নাম: ইন্দ্রমোহন মহন্ত বাড়ির নং : n0187 বয়স : 56 লিঙ্গ : পুরুষ	LZL2344513 ফটো উপলব্ধ	341 নাম : রতন মহন্ত পিতার নাম: ইন্দ্রমোহন মহন্ত বাড়ির নং : n0188 বয়স : 52 লিঙ্গ : পুরুষ	UHI3102811 ফটো উপলব্ধ	342 নাম : রবি মহন্ত পিতার নাম: বরু মহন্ত বাড়ির নং : n0148 বয়স : 43 লিঙ্গ : পুরুষ	LZL2079606 ফটো উপলব্ধ
343 নাম : স্বপ্না মহন্ত স্বামীর নাম: বিশ্বনাথ মহন্ত বাড়ির নং : n0149 বয়স : 30 লিঙ্গ : মহিলা	UHI1877067 ফটো উপলব্ধ	344 নাম : মালতী মহন্ত (গোস্বামী) স্বামীর নাম: রবি মহন্ত (গোস্বামী) বাড়ির নং : n0148 বয়স : 49 লিঙ্গ : মহিলা	WB/02/009/012095 ফটো উপলব্ধ	345 নাম : জাহিরা বিবি স্বামীর নাম: দেলদার মিয়া বাড়ির নং : n0001 বয়স : 59 লিঙ্গ : মহিলা	WB/01/004/231201 ফটো উপলব্ধ
346 নাম : জহিরুল মিয়া পিতার নাম: দেলদার মিয়া বাড়ির নং : n0001 বয়স : 63 লিঙ্গ : পুরুষ	LZL2820173 ফটো উপলব্ধ	347 নাম : দেলদার মিয়া পিতার নাম: আব্দুল মিয়া বাড়ির নং : n0001 বয়স : 66 লিঙ্গ : পুরুষ	WB/01/004/231094 ফটো উপলব্ধ	348 নাম : ফজরুল মিয়া পিতার নাম: মকবুল মিয়া বাড়ির নং : n0002 বয়স : 66 লিঙ্গ : পুরুষ	WB/01/004/231008 ফটো উপলব্ধ
349 নাম : সায়েনা বিবি (মুন্সিং) স্বামীর নাম: মিন্টু হোসেন বাড়ির নং : n0002 বয়স : 33 লিঙ্গ : মহিলা	UHI1877182 ফটো উপলব্ধ	350 নাম : হোসেন জসিমদ্দিন মিয়া পিতার নাম: মকবুল মিয়া বাড়ির নং : n0112 বয়স : 49 লিঙ্গ : মহিলা	WB/01/004/231120 ফটো উপলব্ধ	351 নাম : মছিরন বিবি স্বামীর নাম: ফজরুল মিয়া বাড়ির নং : n0002 বয়স : 58 লিঙ্গ : মহিলা	WB/01/004/231140 ফটো উপলব্ধ
352 নাম : বন্টু মিয়া পিতার নাম: ফজরুল মিয়া বাড়ির নং : n0002 বয়স : 32 লিঙ্গ : পুরুষ	UHI1640077 ফটো উপলব্ধ	353 নাম : মেরিবুল মিয়া পিতার নাম: জসিমদ্দিন মিয়া বাড়ির নং : N00112 বয়স : 28 লিঙ্গ : পুরুষ	UHI2679678 ফটো উপলব্ধ	354 নাম : মর্জিনা বিবি স্বামীর নাম: জসিমদ্দিন মিয়া বাড়ির নং : n0112 বয়স : 40 লিঙ্গ : মহিলা	LZL2079721 ফটো উপলব্ধ
355 নাম : মিন্টু হোসেন পিতার নাম: ফজরুল মিয়া বাড়ির নং : n0002 বয়স : 36 লিঙ্গ : পুরুষ	UHI1313287 ফটো উপলব্ধ	356 নাম : বিশাখা রায় স্বামীর নাম: সঞ্জিত কুমার রায় বাড়ির নং : n0096 বয়স : 28 লিঙ্গ : মহিলা	UHI2130631 ফটো উপলব্ধ	357 নাম : সোনামনি রায় স্বামীর নাম: পবিত্র কুমার রায় বাড়ির নং : n0029 বয়স : 29 লিঙ্গ : মহিলা	UHI2130656 ফটো উপলব্ধ
358 নাম : সম্পা রায়(বর্মন) স্বামীর নাম: সর্বাঙ্গদ রায় বাড়ির নং : n0138 বয়স : 29 লিঙ্গ : মহিলা	UHI2130664 ফটো উপলব্ধ	359 নাম : দিলীপ রায় পিতার নাম: কুলেন্দ্র নাথ রায় বাড়ির নং : n0081 বয়স : 43 লিঙ্গ : পুরুষ	LZL2079812 ফটো উপলব্ধ	360 নাম : শুকানি রায় স্বামীর নাম: বৃদার চন্দ্র রায় বাড়ির নং : n0088 বয়স : 67 লিঙ্গ : মহিলা	WB/01/004/231078 ফটো উপলব্ধ

361 নাম : অন্ন চন্দ্র রায় পিতার নাম: বৃদারু চন্দ্র রায় বাড়ির নং : n0088 বয়স : 39 লিঙ্গ : পুরুষ	LZL2558971 ফটো উপলব্ধ	362 নাম : যতীন রায় পিতার নাম: নিবারনচন্দ্র রায় বাড়ির নং : n0095 বয়স : 63 লিঙ্গ : পুরুষ	WB/01/004/231082 ফটো উপলব্ধ	363 নাম : মিনতী রায় স্বামীর নাম: যতীন রায় বাড়ির নং : n0095 বয়স : 52 লিঙ্গ : মহিলা	WB/01/004/231128 ফটো উপলব্ধ
364 নাম : অখিল রায় পিতার নাম: লক্ষ্মীকান্ত রায় বাড়ির নং : n0049 বয়স : 74 লিঙ্গ : পুরুষ	WB/01/004/231347 ফটো উপলব্ধ	365 নাম : সৃজিত কুমার রায় পিতার নাম: অখিল চন্দ্র রায় বাড়ির নং : n0049 বয়স : 42 লিঙ্গ : পুরুষ	LZL2079747 ফটো উপলব্ধ	366 নাম : শিউলী রায় স্বামীর নাম: প্রদীপ রায় বাড়ির নং : n0045 বয়স : 34 লিঙ্গ : মহিলা	UHI1538719 ফটো উপলব্ধ
367 নাম : নিত্যানন্দ রায় পিতার নাম: চলভোলা রায় বাড়ির নং : n0183 বয়স : 61 লিঙ্গ : পুরুষ	WB/01/004/225155 ফটো উপলব্ধ	368 নাম : হরেন্দ্র নাথ রায় পিতার নাম: গজেন্দ্র রায় বাড়ির নং : n0186 বয়স : 82 লিঙ্গ : পুরুষ	WB/01/004/225745 ফটো উপলব্ধ	369 নাম : অনিমা রায় স্বামীর নাম: চামটু রায় বাড়ির নং : n0078 বয়স : 44 লিঙ্গ : মহিলা	LZL2079929 ফটো উপলব্ধ
370 নাম : গৌরঙ্গ রায় পিতার নাম: কমল রায় বাড়ির নং : n0072 বয়স : 37 লিঙ্গ : পুরুষ	UHI2130557 ফটো উপলব্ধ	371 নাম : গনেশ রায় পিতার নাম: ফুলেন্দ্র নাথ রায় বাড়ির নং : n0085 বয়স : 37 লিঙ্গ : পুরুষ	LZL2820157 ফটো উপলব্ধ	372 নাম : ভারতী রায় স্বামীর নাম: চন্দ্রকান্ত রায় বাড়ির নং : n0086 বয়স : 66 লিঙ্গ : মহিলা	WB/01/004/231065 ফটো উপলব্ধ
373 নাম : পূর্ণ চন্দ্র রায় পিতার নাম: বৃদারু চন্দ্র রায় বাড়ির নং : n0088 বয়স : 41 লিঙ্গ : পুরুষ	LZL2257707 ফটো উপলব্ধ	374 নাম : প্রদীপ রায় পিতার নাম: খিতেন্দ্রনাথ রায় বাড়ির নং : n0094 বয়স : 49 লিঙ্গ : পুরুষ	WB/01/004/231144 ফটো উপলব্ধ	375 নাম : পদেন রায় পিতার নাম: চামটু রায় বাড়ির নং : এন000 বয়স : 21 লিঙ্গ : পুরুষ	UHI2890234 ফটো উপলব্ধ
376 নাম : রামচন্দ্র রায় পিতার নাম: উপেন্দ্রনাথ রায় বাড়ির নং : n0069 বয়স : 71 লিঙ্গ : পুরুষ	WB/01/004/231028 ফটো উপলব্ধ	377 নাম : টুলটুলি রায় (দেবনাথ) স্বামীর নাম: দলেন রায় বাড়ির নং : n0142 বয়স : 30 লিঙ্গ : মহিলা	UHI2203826 ফটো উপলব্ধ	378 নাম : সৌরভ রায় পিতার নাম: হিঞ্জন রায় বাড়ির নং : n0039 বয়স : 27 লিঙ্গ : পুরুষ	UHI2322485 ফটো উপলব্ধ
379 নাম : করেন রায় পিতার নাম: দেবেন রায় বাড়ির নং : n0056 বয়স : 54 লিঙ্গ : পুরুষ	LZL0454900 ফটো উপলব্ধ	380 নাম : দিপীকা দাস রায় স্বামীর নাম: মনোজ রায় বাড়ির নং : n0080 বয়স : 32 লিঙ্গ : মহিলা	UHI2657872 ফটো উপলব্ধ	381 নাম : পূর্ণিমা বর্মন রায় স্বামীর নাম: শ্যামল রায় বাড়ির নং : n0028 বয়স : 30 লিঙ্গ : মহিলা	UHI2322642 ফটো উপলব্ধ
382 নাম : শ্যামল রায় পিতার নাম: ধীরেন রায় বাড়ির নং : n0028 বয়স : 32 লিঙ্গ : পুরুষ	UHI2322691 ফটো উপলব্ধ	383 নাম : সন্ধ্যা রায় স্বামীর নাম: স্বপন রায় বাড়ির নং : n0205 বয়স : 51 লিঙ্গ : মহিলা	WB/01/004/231143 ফটো উপলব্ধ	384 নাম : ধনপতি রায় পিতার নাম: নকুল রায় বাড়ির নং : এন0107 বয়স : 23 লিঙ্গ : পুরুষ	UHI2709467 ফটো উপলব্ধ
385 নাম : পবিত্রকুমার রায় পিতার নাম: নগেন্দ্রনাথ রায় বাড়ির নং : n0029 বয়স : 49 লিঙ্গ : পুরুষ	WB/01/004/231401 ফটো উপলব্ধ	386 নাম : জ্যোত্স্না রায় স্বামীর নাম: মাধব রায় বাড়ির নং : n0003 বয়স : 32 লিঙ্গ : মহিলা	UHI2019685 ফটো উপলব্ধ	387 নাম : মিনতী রায় পিতার নাম: রবিচন্দ্র রায় বাড়ির নং : n0008 বয়স : 30 লিঙ্গ : মহিলা	UHI1876960 ফটো উপলব্ধ
388 নাম : দিষ্টী রায় পিতার নাম: পলেন চন্দ্র রায় বাড়ির নং : N0139 বয়স : 24 লিঙ্গ : মহিলা	UHI2647865 ফটো উপলব্ধ	389 নাম : প্রসেনজিৎ রায় পিতার নাম: তপন রায় বাড়ির নং : n0006 বয়স : 27 লিঙ্গ : পুরুষ	UHI2420073 ফটো উপলব্ধ	390 নাম : দিপালী রায় (বর্মন) স্বামীর নাম: গোবিন্দ রায় বাড়ির নং : n0080 বয়স : 33 লিঙ্গ : মহিলা	UHI2019610 ফটো উপলব্ধ

391 নাম : বাসন্তী রায় (দাস) স্বামীর নাম: যামিনী কুমার রায় বাড়ির নং : n0167 বয়স : 54 লিঙ্গ : মহিলা	WB/01/004/231415	392 নাম : দলেন রায় পিতার নাম: বিমল রায় বাড়ির নং : n0142 বয়স : 37 লিঙ্গ : পুরুষ	UHI1640051	393 নাম : বিপুলকুমার রায় পিতার নাম: শিবেন্দ্র নাথ রায় বাড়ির নং : n0030 বয়স : 52 লিঙ্গ : পুরুষ	WB/01/004/231288
394 নাম : রমনীকান্ত রায় পিতার নাম: ভোলানাথ রায় বাড়ির নং : n0014 বয়স : 67 লিঙ্গ : পুরুষ	WB/01/004/231414	395 নাম : দৈব রায় পিতার নাম: হরেন্দ্রনাথ রায় বাড়ির নং : n0012 বয়স : 54 লিঙ্গ : পুরুষ	WB/01/004/231495	396 নাম : রমেশ রায় পিতার নাম: কামেশ্বর রায় বাড়ির নং : n0138 বয়স : 61 লিঙ্গ : পুরুষ	WB/01/004/231408
397 নাম : সর্বানন্দ রায় পিতার নাম: রমেশ রায় বাড়ির নং : n0138 বয়স : 36 লিঙ্গ : পুরুষ	UHI1538651	398 নাম : পরেনচন্দ্র রায় পিতার নাম: কামেশ্বর রায় বাড়ির নং : n0139 বয়স : 49 লিঙ্গ : পুরুষ	UHI2994309	399 নাম : সুনীল চন্দ্র রায় পিতার নাম: শরৎ চন্দ্র রায় বাড়ির নং : n0143 বয়স : 39 লিঙ্গ : পুরুষ	UHI1313261
400 নাম : কান্তীক রায় পিতার নাম: সরেন রায় বাড়ির নং : n0156 বয়স : 32 লিঙ্গ : পুরুষ	UHI1877240	401 নাম : মনোজ রায় পিতার নাম: কান্তেশ্বর রায় বাড়ির নং : n0080 বয়স : 35 লিঙ্গ : পুরুষ	UHI1538636	402 নাম : স্বপ্নকুমার অধিকারী পিতার নাম: নিত্যকুমার অধিকারী বাড়ির নং : n0080 বয়স : 56 লিঙ্গ : পুরুষ	WB/01/004/231234
403 নাম : বাসন্তী রায় স্বামীর নাম: সুশেখর রায় বাড়ির নং : n0158 বয়স : 59 লিঙ্গ : মহিলা	WB/01/004/231156	404 নাম : মনোজ রায় পিতার নাম: রতন রায় বাড়ির নং : n0119 বয়স : 28 লিঙ্গ : পুরুষ	UHI2420115	405 নাম : মানিক রায় পিতার নাম: সমার রায় বাড়ির নং : n0013 বয়স : 42 লিঙ্গ : পুরুষ	LZL2257715
406 নাম : সরস্বতী রায় (বর্মন) স্বামীর নাম: মানিক রায় বাড়ির নং : n0013 বয়স : 34 লিঙ্গ : মহিলা	UHI1877125	407 নাম : সাধনা রায়(মোদক) স্বামীর নাম: তাপস রায় বাড়ির নং : n0013 বয়স : 31 লিঙ্গ : মহিলা	UHI1750405	408 নাম : বিধান রায় পিতার নাম: শুকর চন রায় বাড়ির নং : n0176 বয়স : 40 লিঙ্গ : পুরুষ	LZL2344729
409 নাম : রতন রায় পিতার নাম: খগেন্দ্রনাথ রায় বাড়ির নং : n0119 বয়স : 51 লিঙ্গ : পুরুষ	WB/01/004/231089	410 নাম : গরেন রায় পিতার নাম: কামেশ্বর রায় বাড়ির নং : n0131 বয়স : 56 লিঙ্গ : পুরুষ	WB/01/004/231365	411 নাম : বাপি রায় পিতার নাম: বীরেন রায় বাড়ির নং : n0132 বয়স : 35 লিঙ্গ : পুরুষ	UHI1750645
412 নাম : কান্তিবালা রায় স্বামীর নাম: রমেশ রায় বাড়ির নং : n0138 বয়স : 56 লিঙ্গ : মহিলা	WB/01/004/231289	413 নাম : বিমল রায় পিতার নাম: সতীশ রায় বাড়ির নং : n0142 বয়স : 58 লিঙ্গ : পুরুষ	UHI3000304	414 নাম : প্রতিমা রায় স্বামীর নাম: পর্বানন্দ রায় বাড়ির নং : n0048 বয়স : 43 লিঙ্গ : মহিলা	LZL1433259
415 নাম : সঞ্জিত রায় পিতার নাম: অখিল চন্দ্র রায় বাড়ির নং : n0049 বয়স : 41 লিঙ্গ : পুরুষ	LZL2257806	416 নাম : হরিশ রায় পিতার নাম: দেবেন রায় বাড়ির নং : n0048 বয়স : 71 লিঙ্গ : পুরুষ	WB/01/004/231034	417 নাম : পর্বানন্দ রায় পিতার নাম: হরি রায় বাড়ির নং : n0048 বয়স : 50 লিঙ্গ : মহিলা	WB/01/004/231087
418 নাম : ফুলকুমারী রায় স্বামীর নাম: সুশীল চন্দ্র রায় বাড়ির নং : n0045 বয়স : 70 লিঙ্গ : মহিলা	LZL1510189	419 নাম : চিনিবালা রায় স্বামীর নাম: কবিনাথ রায় বাড়ির নং : n0166 বয়স : 58 লিঙ্গ : মহিলা	WB/01/004/231342	420 নাম : অনুপমা রায় স্বামীর নাম: বাপ্পি রায় বাড়ির নং : n0167 বয়স : 33 লিঙ্গ : মহিলা	UHI2019677

421 নাম : নরেন রায় পিতার নাম: সরেন রায় বাড়ির নং : n0156 বয়স : 36 লিঙ্গ : পুরুষ	UHI1640150 ফটো উপলব্ধ	422 নাম : দিগেন রায় পিতার নাম: শচীন রায় বাড়ির নং : n0039 বয়স : 55 লিঙ্গ : পুরুষ	LZL1188630 ফটো উপলব্ধ	423 নাম : সবিতা রায় স্বামীর নাম: নীরেন্দ্রনাথ রায় বাড়ির নং : n0058 বয়স : 55 লিঙ্গ : মহিলা	WB/01/004/231436 ফটো উপলব্ধ
424 নাম : ফুলমতি রায় স্বামীর নাম: যোগেন রায় বাড়ির নং : n0071 বয়স : 54 লিঙ্গ : মহিলা	UHI2990927 ফটো উপলব্ধ	425 নাম : অরুণ রায় পিতার নাম: অনিল রায় বাড়ির নং : এন0019 বয়স : 24 লিঙ্গ : পুরুষ	UHI2821189 ফটো উপলব্ধ	426 নাম : নিরোবালা রায় স্বামীর নাম: গিরীশচন্দ্র রায় বাড়ির নং : n0074 বয়স : 91 লিঙ্গ : মহিলা	WB/01/004/231370 ফটো উপলব্ধ
427 নাম : অর্পিতা রায় স্বামীর নাম: গণেশ রায় বাড়ির নং : অমবারী সাউথ বয়স : 30 লিঙ্গ : মহিলা	UHI2912582 ফটো উপলব্ধ	428 নাম : পূর্ণিমা রায় স্বামীর নাম: যাদব রায় বাড়ির নং : n0003 বয়স : 44 লিঙ্গ : মহিলা	LZL2344695 ফটো উপলব্ধ	429 নাম : গনক রায় পিতার নাম: অতুল রায় বাড়ির নং : এন0097 বয়স : 31 লিঙ্গ : পুরুষ	UHI2709475 ফটো উপলব্ধ
430 নাম : গৌতম রায় পিতার নাম: স্বিজন রায় বাড়ির নং : এন0186 বয়স : 23 লিঙ্গ : পুরুষ	UHI2709509 ফটো উপলব্ধ	431 নাম : সুচিত্রা দাস রায় স্বামীর নাম: গৌরাজ রায় বাড়ির নং : এন0072 বয়স : 25 লিঙ্গ : মহিলা	UHI2709541 ফটো উপলব্ধ	432 নাম : জগবন্ধু রায় পিতার নাম: কামিনী কুমার রায় বাড়ির নং : n0004 বয়স : 43 লিঙ্গ : পুরুষ	LZL2079796 ফটো উপলব্ধ
433 নাম : শ্যামলা রায় স্বামীর নাম: ধীরেন রায় বাড়ির নং : n0028 বয়স : 59 লিঙ্গ : মহিলা	WB/01/004/231175 ফটো উপলব্ধ	434 নাম : নগেন্দ্রনাথ রায় পিতার নাম: গজেন্দ্রনাথ রায় বাড়ির নং : n0029 বয়স : 75 লিঙ্গ : পুরুষ	WB/01/004/231062 ফটো উপলব্ধ	435 নাম : অনিতা রায় স্বামীর নাম: সুকুমার রায় বাড়ির নং : n0087 বয়স : 48 লিঙ্গ : মহিলা	WB/01/008/075676 ফটো উপলব্ধ
436 নাম : সঞ্জয় রায় পিতার নাম: সাবলু রায় বাড়ির নং : n0092 বয়স : 36 লিঙ্গ : পুরুষ	UHI1407014 ফটো উপলব্ধ	437 নাম : অসিত রায় পিতার নাম: অদৃষ্ট রায় বাড়ির নং : n0011 বয়স : 29 লিঙ্গ : পুরুষ	UHI2130748 ফটো উপলব্ধ	438 নাম : হেমলতা রায় স্বামীর নাম: খিতেন্দ্রনাথ রায় বাড়ির নং : n0094 বয়স : 76 লিঙ্গ : মহিলা	WB/01/004/231043 ফটো উপলব্ধ
439 নাম : হরিশচন্দ্র রায় পিতার নাম: বদারু চন্দ্র রায় বাড়ির নং : n0089 বয়স : 55 লিঙ্গ : পুরুষ	WB/01/004/231091 ফটো উপলব্ধ	440 নাম : বানী রায় স্বামীর নাম: হরিশচন্দ্র রায় বাড়ির নং : n0089 বয়স : 52 লিঙ্গ : মহিলা	WB/01/004/231148 ফটো উপলব্ধ	441 নাম : শেফালী রায় স্বামীর নাম: হরিশচন্দ্র রায় বাড়ির নং : n0089 বয়স : 50 লিঙ্গ : মহিলা	WB/01/004/231189 ফটো উপলব্ধ
442 নাম : স্বপ্না রায় স্বামীর নাম: মিন্টু রায় বাড়ির নং : n0069 বয়স : 34 লিঙ্গ : মহিলা	UHI1750413 ফটো উপলব্ধ	443 নাম : বাসনা রায় স্বামীর নাম: তীরেন রায় বাড়ির নং : n0038 বয়স : 38 লিঙ্গ : মহিলা	UHI2322659 ফটো উপলব্ধ	444 নাম : পূর্ণিমা রায় স্বামীর নাম: নরেশ চন্দ্র রায় বাড়ির নং : n0196 বয়স : 39 লিঙ্গ : মহিলা	LZL2344877 ফটো উপলব্ধ
445 নাম : যোগেন্দ্র রায় পিতার নাম: শচীন্দ্র নাথ রায় বাড়ির নং : n0039 বয়স : 48 লিঙ্গ : পুরুষ	LZL1510304 ফটো উপলব্ধ	446 নাম : স্বপন কুমার রায় পিতার নাম: অতুল চন্দ্র রায় বাড়ির নং : n0118 বয়স : 34 লিঙ্গ : পুরুষ	UHI1407113 ফটো উপলব্ধ	447 নাম : চিরঞ্জিৎ রায় পিতার নাম: সন্তোষ রায় বাড়ির নং : n0030 বয়স : 24 লিঙ্গ : পুরুষ	UHI2709319 ফটো উপলব্ধ
448 নাম : রজত রায় পিতার নাম: বিপুল কুমার রায় বাড়ির নং : এন0030 বয়স : 24 লিঙ্গ : পুরুষ	UHI2821205 ফটো উপলব্ধ	449 নাম : দিলীপ রায় পিতার নাম: অমল রায় বাড়ির নং : n0117 বয়স : 27 লিঙ্গ : পুরুষ	UHI2322584 ফটো উপলব্ধ	450 নাম : পিন্টু রায় পিতার নাম: গৌতম রায় বাড়ির নং : n0043 বয়স : 34 লিঙ্গ : পুরুষ	UHI1750520 ফটো উপলব্ধ

451 নাম : ভবেশ চন্দ্র রায় পিতার নাম: টিকেন্দ্র নাথ রায় বাড়ির নং : n0057 বয়স : 41 লিঙ্গ : পুরুষ	LZL2559292 ফটো উপলব্ধ	452 নাম : পৌরাজ রায় পিতার নাম: সুধা রায় বাড়ির নং : n0009 বয়স : 44 লিঙ্গ : পুরুষ	LZL2080091 ফটো উপলব্ধ	453 নাম : রাহুল চন্দ্র রায় পিতার নাম: সুকুমার রায় বাড়ির নং : এন0000 বয়স : 21 লিঙ্গ : পুরুষ	UHI2858983 ফটো উপলব্ধ
454 নাম : লিপিকা রায় স্বামীর নাম: যোগেন্দ্র রায় বাড়ির নং : n0039 বয়স : 41 লিঙ্গ : মহিলা	LZL2257731 ফটো উপলব্ধ	455 নাম : পরিতোষ রায় পিতার নাম: সুধির রায় বাড়ির নং : n0096 বয়স : 28 লিঙ্গ : পুরুষ	UHI2130466 ফটো উপলব্ধ	456 নাম : চন্দ্র রায় পিতার নাম: গৌতম রায় বাড়ির নং : n0043 বয়স : 31 লিঙ্গ : পুরুষ	UHI1876937 ফটো উপলব্ধ
457 নাম : মঞ্জু (অধিকারী) রায় স্বামীর নাম: বিশজিৎ রায় বাড়ির নং : n0045 বয়স : 40 লিঙ্গ : মহিলা	LZL2558963 ফটো উপলব্ধ	458 নাম : প্রতিমা রায় দাস স্বামীর নাম: দিপঙ্কর রায় বাড়ির নং : এন0088 বয়স : 22 লিঙ্গ : মহিলা	UHI2793156 ফটো উপলব্ধ	459 নাম : সুবোধ রায় পিতার নাম: সুধা নাথ রায় বাড়ির নং : n0009 বয়স : 41 লিঙ্গ : পুরুষ	LZL2559102 ফটো উপলব্ধ
460 নাম : আশা রায় স্বামীর নাম: অদৃষ্ট রায় বাড়ির নং : n0011 বয়স : 51 লিঙ্গ : মহিলা	WB/01/004/231193 ফটো উপলব্ধ	461 নাম : সঙ্গী রায় পিতার নাম: সমারু রায় বাড়ির নং : n0013 বয়স : 28 লিঙ্গ : মহিলা	UHI2130581 ফটো উপলব্ধ	462 নাম : বাসন্তী রায় স্বামীর নাম: সুধা রায় বাড়ির নং : n0009 বয়স : 71 লিঙ্গ : মহিলা	WB/01/004/231420 ফটো উপলব্ধ
463 নাম : অদৃষ্ট রায় পিতার নাম: হরেন্দ্রনাথ রায় বাড়ির নং : n0011 বয়স : 53 লিঙ্গ : পুরুষ	UHI3021979 ফটো উপলব্ধ	464 নাম : গনেশ চন্দ্র রায় পিতার নাম: অনিল রায় বাড়ির নং : n0062 বয়স : 58 লিঙ্গ : পুরুষ	LZL0453779 ফটো উপলব্ধ	465 নাম : দীনেশ রায় পিতার নাম: শচীন্দ্রনাথ রায় বাড়ির নং : n0042 বয়স : 66 লিঙ্গ : পুরুষ	WB/01/004/231316 ফটো উপলব্ধ
466 নাম : নমিতা রায় (বর্মন) স্বামীর নাম: মিন্টু রায় বাড়ির নং : n0043 বয়স : 37 লিঙ্গ : মহিলা	UHI0360073 ফটো উপলব্ধ	467 নাম : গৌতম কাথী পিতার নাম: সতীশ কাথী বাড়ির নং : n0074 বয়স : 69 লিঙ্গ : পুরুষ	WB/01/004/231462 ফটো উপলব্ধ	468 নাম : পরিতোষ কাথী পিতার নাম: গৌতম কাথী বাড়ির নং : n0074 বয়স : 35 লিঙ্গ : পুরুষ	UHI1407030 ফটো উপলব্ধ
469 নাম : গৌতম বর্মন পিতার নাম: পতু বর্মন বাড়ির নং : n0008 বয়স : 36 লিঙ্গ : পুরুষ	UHI1750595 ফটো উপলব্ধ	470 নাম : সান্তনা রায় স্বামীর নাম: পরিতোষ রায় বাড়ির নং : n0010 বয়স : 43 লিঙ্গ : মহিলা	LZL2559029 ফটো উপলব্ধ	471 নাম : অমিত রায় পিতার নাম: অদৃষ্ট রায় বাড়ির নং : n0011 বয়স : 31 লিঙ্গ : পুরুষ	UHI1750587 ফটো উপলব্ধ
472 নাম : সাধনা রায় স্বামীর নাম: গনেশ চন্দ্র রায় বাড়ির নং : n0062 বয়স : 41 লিঙ্গ : মহিলা	GBM2214716 ফটো উপলব্ধ	473 নাম : ফুলেন্দ্রনাথ রায় পিতার নাম: খিরোদচন্দ্র রায় বাড়ির নং : n0085 বয়স : 61 লিঙ্গ : পুরুষ	UHI2898047 ফটো উপলব্ধ	474 নাম : পতন রায় স্বামীর নাম: রমেশ রায় বাড়ির নং : n0041 বয়স : 59 লিঙ্গ : মহিলা	LZL2344687 ফটো উপলব্ধ
475 নাম : রমেন্দ্র রায় পিতার নাম: রমেশ রায় বাড়ির নং : n0041 বয়স : 36 লিঙ্গ : পুরুষ	UHI1313212 ফটো উপলব্ধ	476 নাম : শ্রাবনী রায় স্বামীর নাম: রমেন্দ্র রায় বাড়ির নং : n0041 বয়স : 31 লিঙ্গ : মহিলা	UHI1877117 ফটো উপলব্ধ	477 নাম : সুমন্ত রায় পিতার নাম: ঙ্গিরিন্দ্র রায় বাড়ির নং : n0055 বয়স : 29 লিঙ্গ : পুরুষ	UHI2130599 ফটো উপলব্ধ
478 নাম : বিশজিৎ রায় পিতার নাম: সন্তোষ রায় বাড়ির নং : n0019 বয়স : 28 লিঙ্গ : পুরুষ	UHI2130474 ফটো উপলব্ধ	479 নাম : অশোক রায় মায়ের নাম: জ্যোতা রায় বাড়ির নং : n0022 বয়স : 29 লিঙ্গ : পুরুষ	UHI2130508 ফটো উপলব্ধ	480 নাম : পরিমল চন্দ্র রায় পিতার নাম: রমেশ রায় বাড়ির নং : n0041 বয়স : 33 লিঙ্গ : পুরুষ	UHI1750629 ফটো উপলব্ধ

481 নাম : স্বপনা রায় স্বামীর নাম: স্বামী রায় বাড়ির নং : n0042 বয়স : 56 লিঙ্গ : মহিলা	WB/01/004/231221	482 নাম : পৌতম রায় পিতার নাম: গিরিশচন্দ্র রায় বাড়ির নং : n0043 বয়স : 69 লিঙ্গ : পুরুষ	WB/01/004/231443	483 নাম : ভারতী রায় স্বামীর নাম: গৌরঙ্গ রায় বাড়ির নং : n0009 বয়স : 36 লিঙ্গ : মহিলা	UHI1407071
484 নাম : পূজন রায় পিতার নাম: রঞ্জিত কুমার রায় বাড়ির নং : এন0177 বয়স : 23 লিঙ্গ : পুরুষ	UHI2709301	485 নাম : শুভঙ্কর রায় পিতার নাম: পরিতোষ রায় বাড়ির নং : এন0010 বয়স : 23 লিঙ্গ : পুরুষ	UHI2709376	486 নাম : পঙ্কজ রায় পিতার নাম: কৃষ্ণাদ রায় বাড়ির নং : n0019 বয়স : 27 লিঙ্গ : পুরুষ	UHI2322477
487 নাম : দীপঙ্কর রায় পিতার নাম: দীনেশ রায় বাড়ির নং : n0042 বয়স : 27 লিঙ্গ : পুরুষ	UHI2322501	488 নাম : চামটু রায় পিতার নাম: সুধীরচন্দ্র রায় বাড়ির নং : n0078 বয়স : 49 লিঙ্গ : পুরুষ	WB/01/004/231070	489 নাম : সুকুমার রায় পিতার নাম: লক্ষ্মী রায় বাড়ির নং : n0087 বয়স : 53 লিঙ্গ : পুরুষ	UHI2322501
490 নাম : প্রিয়ঙ্কা অধিকারী স্বামীর নাম: তপন বর্মন বাড়ির নং : N0080 বয়স : 28 লিঙ্গ : মহিলা	UHI2673218	491 নাম : শেফালী রায় স্বামীর নাম: পূর্ণ চন্দ্র রায় বাড়ির নং : 90 বয়স : 44 লিঙ্গ : মহিলা	LZL2559060	492 নাম : বিমল রায় পিতার নাম: সতীশ রায় বাড়ির নং : n0199 বয়স : 44 লিঙ্গ : পুরুষ	LZL2257756
493 নাম : রতন রায় পিতার নাম: সুধীর চন্দ্র রায় বাড়ির নং : n0078 বয়স : 44 লিঙ্গ : পুরুষ	LZL2079937	494 নাম : রিতীকা রায় স্বামীর নাম: রতন রায় বাড়ির নং : n0078 বয়স : 37 লিঙ্গ : মহিলা	LZL2820132	495 নাম : দীপ্তি বর্মন রায় স্বামীর নাম: চন্দন রায় বাড়ির নং : n0086 বয়স : 28 লিঙ্গ : মহিলা	UHI2322634
496 নাম : টিলি রায় স্বামীর নাম: সুরেশ রায় বাড়ির নং : n0025 বয়স : 37 লিঙ্গ : মহিলা	LZL2762110	497 নাম : মনোজ রায় পিতার নাম: কৃষ্ণাদ রায় বাড়ির নং : n0015 বয়স : 27 লিঙ্গ : পুরুষ	UHI2322683	498 নাম : উত্তম রায় পিতার নাম: রাজেন রায় বাড়ির নং : n0186 বয়স : 31 লিঙ্গ : পুরুষ	UHI1750603
499 নাম : দ্বিজেন রায় পিতার নাম: হরেন্দ্র নাথ রায় বাড়ির নং : n0186 বয়স : 43 লিঙ্গ : পুরুষ	LZL2079895	500 নাম : রাখী রায় (বর্মন) স্বামীর নাম: সমীর রায় বাড়ির নং : n0026 বয়স : 30 লিঙ্গ : মহিলা	UHI2019669	501 নাম : মিনতি রায় স্বামীর নাম: দ্বিজেন রায় বাড়ির নং : n0186 বয়স : 42 লিঙ্গ : মহিলা	LZL2079903
502 নাম : খিরোবালা রায় স্বামীর নাম: রুহিনী রায় বাড়ির নং : n0191 বয়স : 55 লিঙ্গ : মহিলা	WB/01/004/231413	503 নাম : বঙ্কিম চন্দ্র রায় পিতার নাম: হরিশ চন্দ্র রায় বাড়ির নং : n0089 বয়স : 31 লিঙ্গ : পুরুষ	UHI1750538	504 নাম : প্রতিমা রায় স্বামীর নাম: রঞ্জিত কুমার রায় বাড়ির নং : n0095 বয়স : 42 লিঙ্গ : মহিলা	LZL2344661
505 নাম : প্রভা রায় স্বামীর নাম: দেবেন রায় বাড়ির নং : n0091 বয়স : 73 লিঙ্গ : মহিলা	WB/01/004/231118	506 নাম : হেমন্ত রায় পিতার নাম: দেবেন রায় বাড়ির নং : n0091 বয়স : 53 লিঙ্গ : পুরুষ	WB/01/004/231305	507 নাম : কদুবালা রায় স্বামীর নাম: হেমন্ত রায় বাড়ির নং : n0091 বয়স : 51 লিঙ্গ : মহিলা	WB/01/004/234681
508 নাম : সাবুলু রায় পিতার নাম: ভদ্রনাথ রায় বাড়ির নং : n0092 বয়স : 65 লিঙ্গ : পুরুষ	WB/01/004/231036	509 নাম : ননীবালা রায় স্বামীর নাম: সাবুলু রায় বাড়ির নং : n0092 বয়স : 59 লিঙ্গ : মহিলা	WB/01/004/231048	510 নাম : সুফল রায় পিতার নাম: অতুল রায় বাড়ির নং : n0097 বয়স : 37 লিঙ্গ : পুরুষ	UHI1640101

511 নাম : জোৎস্না রায় বর্মন স্বামীর নাম : চঞ্চল রায় বাড়ির নং : এন0132 বয়স : 34 লিঙ্গ : মহিলা	UHI2890176 ফটো উপলব্ধ	512 নাম : মানসী রায় (কাথী) স্বামীর নাম : সুশান্ত রায় বাড়ির নং : n0019 বয়স : 40 লিঙ্গ : মহিলা	UHI1407022 ফটো উপলব্ধ	513 নাম : অশ্বিনী রায় পিতার নাম : দেবেন রায় বাড়ির নং : n0098 বয়স : 59 লিঙ্গ : পুরুষ	WB/01/004/231374 ফটো উপলব্ধ
514 নাম : মংলু রায় পিতার নাম : দীনহরি রায় বাড়ির নং : n0099 বয়স : 66 লিঙ্গ : পুরুষ	WB/01/004/231310 ফটো উপলব্ধ	515 নাম : টুলটুলি রায় স্বামীর নাম : বিকাশ রায় বাড়ির নং : n0013 বয়স : 43 লিঙ্গ : মহিলা	LZL2257749 ফটো উপলব্ধ	516 নাম : কৃষ্ণ রায় পিতার নাম : টুল্লু রায় বাড়ির নং : n0015 বয়স : 58 লিঙ্গ : পুরুষ	WB/01/004/231161 ফটো উপলব্ধ
517 নাম : বাসন্তী রায় স্বামীর নাম : গরেন রায় বাড়ির নং : n0131 বয়স : 52 লিঙ্গ : মহিলা	WB/01/004/231290 ফটো উপলব্ধ	518 নাম : টুম্পা (দাস) রায় স্বামীর নাম : শৈলেন চন্দ্র রায় বাড়ির নং : n0143 বয়স : 34 লিঙ্গ : মহিলা	UHI1640242 ফটো উপলব্ধ	519 নাম : পল্লবী রায় পিতার নাম : পর্বানন্দ রায় বাড়ির নং : এন0048 বয়স : 23 লিঙ্গ : মহিলা	UHI2792125 ফটো উপলব্ধ
520 নাম : মিনতি অধিকারী স্বামীর নাম : স্বপনকুমার অধিকারী বাড়ির নং : n0080 বয়স : 53 লিঙ্গ : মহিলা	WB/01/004/231210 ফটো উপলব্ধ	521 নাম : পার্বতী রায় স্বামীর নাম : টিকিন রায় বাড়ির নং : n0057 বয়স : 62 লিঙ্গ : মহিলা	UHI2897528 ফটো উপলব্ধ	522 নাম : অজন্তা রায় স্বামীর নাম : হরি রায় বাড়ির নং : n0048 বয়স : 64 লিঙ্গ : মহিলা	WB/01/004/231493 ফটো উপলব্ধ
523 নাম : বাতাসি রায় স্বামীর নাম : ধীরেন রায় বাড়ির নং : n0054 বয়স : 61 লিঙ্গ : মহিলা	UHI2589547 ফটো উপলব্ধ	524 নাম : গৌরি রায় স্বামীর নাম : সুবোধ রায় বাড়ির নং : n0009 বয়স : 35 লিঙ্গ : মহিলা	UHI1640234 ফটো উপলব্ধ	525 নাম : ফণীন্দ্র রায় পিতার নাম : হেমন্ত কুমার রায় বাড়ির নং : n0167 বয়স : 60 লিঙ্গ : পুরুষ	UHI2551265 ফটো উপলব্ধ
526 নাম : পরিতোষ রায় পিতার নাম : বিরবল রায় বাড়ির নং : n0010 বয়স : 49 লিঙ্গ : পুরুষ	WB/01/004/231352 ফটো উপলব্ধ	527 নাম : পবিত্রা রায় পিতার নাম : পর্বানন্দ রায় বাড়ির নং : এন0048 বয়স : 23 লিঙ্গ : মহিলা	UHI2793230 ফটো উপলব্ধ	528 নাম : দিপেন রায় সরকার পিতার নাম : পরেন রায় সরকার বাড়ির নং : n0068 বয়স : 40 লিঙ্গ : পুরুষ	LZL2819993 ফটো উপলব্ধ
529 নাম : নমিতা রায় স্বামীর নাম : রামচন্দ্র রায় বাড়ির নং : n0069 বয়স : 61 লিঙ্গ : মহিলা	WB/01/004/231032 ফটো উপলব্ধ	530 নাম : পার্বতী রায় স্বামীর নাম : কমলচন্দ্র রায় বাড়ির নং : n0072 বয়স : 52 লিঙ্গ : মহিলা	WB/01/004/231165 ফটো উপলব্ধ	531 নাম : সুধীরচন্দ্র রায় পিতার নাম : ময়ানাথ রায় বাড়ির নং : n0078 বয়স : 81 লিঙ্গ : পুরুষ	WB/01/004/231084 ফটো উপলব্ধ
532 নাম : শুকদেব রায় পিতার নাম : অমল রায় বাড়ির নং : n0215 বয়স : 28 লিঙ্গ : পুরুষ	UHI2322667 ফটো উপলব্ধ	533 নাম : মিন্টু রায় পিতার নাম : শঙ্কেশ্বর রায় বাড়ির নং : n0025 বয়স : 41 লিঙ্গ : পুরুষ	LZL2762060 ফটো উপলব্ধ	534 নাম : অর্চনা রায় স্বামীর নাম : মিন্টু রায় বাড়ির নং : n0025 বয়স : 33 লিঙ্গ : মহিলা	UHI1877034 ফটো উপলব্ধ
535 নাম : বাপ্পী রায় পিতার নাম : যাদব রায় বাড়ির নং : n0026 বয়স : 34 লিঙ্গ : পুরুষ	UHI1538826 ফটো উপলব্ধ	536 নাম : স্বপন রায় পিতার নাম : সুধীরচন্দ্র রায় বাড়ির নং : n0204 বয়স : 53 লিঙ্গ : পুরুষ	WB/01/004/231103 ফটো উপলব্ধ	537 নাম : মিন্টু রায় পিতার নাম : গৌতম রায় বাড়ির নং : n0043 বয়স : 41 লিঙ্গ : পুরুষ	LZL2559284 ফটো উপলব্ধ
538 নাম : সমির রয় পিতার নাম : স্বপন রায় বাড়ির নং : n0204 বয়স : 30 লিঙ্গ : পুরুষ	UHI2130516 ফটো উপলব্ধ	539 নাম : বিশ্বজিৎ রায় পিতার নাম : সুশীলচন্দ্র রায় বাড়ির নং : n0045 বয়স : 51 লিঙ্গ : পুরুষ	WB/01/004/231369 ফটো উপলব্ধ	540 নাম : রিংকু রায় স্বামীর নাম : বিজয় রায় বাড়ির নং : n0092 বয়স : 29 লিঙ্গ : মহিলা	UHI2130607 ফটো উপলব্ধ

541 নাম : চন্দন রায় পিতার নাম: চন্দ্রকান্ত রায় বাড়ির নং : n0086 বয়স : 42 লিঙ্গ : পুরুষ	LZL2820108 ফটো উপলব্ধ	542 নাম : উদয়চন্দ্র রায় পিতার নাম: বৃন্দার চন্দ্র রায় বাড়ির নং : n0088 বয়স : 54 লিঙ্গ : পুরুষ	WB/01/004/231490 ফটো উপলব্ধ	543 নাম : অপর্ণা রায় স্বামীর নাম: প্রদীপ রায় বাড়ির নং : n0094 বয়স : 33 লিঙ্গ : মহিলা	UHI1640259 ফটো উপলব্ধ
544 নাম : কিরনবালা রায় স্বামীর নাম: নরেন্দ্র রায় বাড়ির নং : n0013 বয়স : 56 লিঙ্গ : মহিলা	WB/01/004/231338 ফটো উপলব্ধ	545 নাম : প্রদীপ রায় পিতার নাম: সুশীল চন্দ্র রায় বাড়ির নং : n0045 বয়স : 35 লিঙ্গ : পুরুষ	UHI1406909 ফটো উপলব্ধ	546 নাম : শ্যামল রায় পিতার নাম: খিতেন্দ্র নাথ রায় বাড়ির নং : n0015 বয়স : 57 লিঙ্গ : পুরুষ	WB/01/004/231489 ফটো উপলব্ধ
547 নাম : টাবু রায় পিতার নাম: টুল্লু রায় বাড়ির নং : n0016 বয়স : 53 লিঙ্গ : পুরুষ	WB/01/004/231025 ফটো উপলব্ধ	548 নাম : টেপরা রায় পিতার নাম: টুল্লু রায় বাড়ির নং : n0016 বয়স : 51 লিঙ্গ : পুরুষ	WB/01/004/231174 ফটো উপলব্ধ	549 নাম : দেবীকা রায় পিতার নাম: দৈব রায় বাড়ির নং : n0012 বয়স : 29 লিঙ্গ : মহিলা	UHI2130706 ফটো উপলব্ধ
550 নাম : টুল্লুটিলি বর্মণ স্বামীর নাম: গৌতম বর্মণ বাড়ির নং : n0008 বয়স : 28 লিঙ্গ : মহিলা	UHI2130714 ফটো উপলব্ধ	551 নাম : মধু রায় পিতার নাম: রবিচন্দ্র রায় বাড়ির নং : n0008 বয়স : 29 লিঙ্গ : পুরুষ	UHI2130722 ফটো উপলব্ধ	552 নাম : দিপালী রায় স্বামীর নাম: দৈব রায় বাড়ির নং : n0012 বয়স : 51 লিঙ্গ : মহিলা	WB/01/004/231488 ফটো উপলব্ধ
553 নাম : যাদব রায় পিতার নাম: পূর্ণচন্দ্র রায় বাড়ির নং : n0003 বয়স : 49 লিঙ্গ : পুরুষ	WB/01/004/231479 ফটো উপলব্ধ	554 নাম : চন্দনা রায় স্বামীর নাম: বিশুজিৎ রায় বাড়ির নং : N0045 বয়স : 26 লিঙ্গ : মহিলা	UHI2620516 ফটো উপলব্ধ	555 নাম : রেনুকা রায় স্বামীর নাম: রবিচন্দ্র রায় বাড়ির নং : n0008 বয়স : 53 লিঙ্গ : মহিলা	WB/01/004/231412 ফটো উপলব্ধ
556 নাম : সুজিৎ রায় পিতার নাম: শিবেন্দ্র নাথ রায় বাড়ির নং : n0030 বয়স : 42 লিঙ্গ : পুরুষ	UHI1407162 ফটো উপলব্ধ	557 নাম : নীলিমা রায় স্বামীর নাম: বিপুল রায় বাড়ির নং : n0030 বয়স : 41 লিঙ্গ : মহিলা	LZL2257772 ফটো উপলব্ধ	558 নাম : জ্যোৎস্না রায় স্বামীর নাম: খোকা রায় বাড়ির নং : n0031 বয়স : 71 লিঙ্গ : মহিলা	WB/01/004/231243 ফটো উপলব্ধ
559 নাম : সুচিত্রা রায় বর্মণ স্বামীর নাম: প্রদীপ চন্দ্র রায় বাড়ির নং : ৮৩ বয়স : 42 লিঙ্গ : মহিলা	GBM2178622 ফটো উপলব্ধ	560 নাম : নমিতা রায় স্বামীর নাম: কান্তেশ্বর রায় বাড়ির নং : n0080 বয়স : 71 লিঙ্গ : মহিলা	WB/01/004/231154 ফটো উপলব্ধ	561 নাম : সুরেশ রায় পিতার নাম: শঙ্কেশ্বর রায় বাড়ির নং : n0025 বয়স : 44 লিঙ্গ : পুরুষ	LZL2080224 ফটো উপলব্ধ
562 নাম : যাদব রায় পিতার নাম: সুবিন্দ্র রায় বাড়ির নং : n0026 বয়স : 59 লিঙ্গ : পুরুষ	WB/01/004/231153 ফটো উপলব্ধ	563 নাম : নব্যা রায় স্বামীর নাম: রাজেন্দ্র রায় বাড়ির নং : n0186 বয়স : 54 লিঙ্গ : মহিলা	WB/01/004/225167 ফটো উপলব্ধ	564 নাম : আলোক রায় স্বামীর নাম: যাদব রায় বাড়ির নং : n0026 বয়স : 52 লিঙ্গ : মহিলা	WB/01/004/231195 ফটো উপলব্ধ
565 নাম : হলেশ্বর রায় পিতার নাম: হরেন্দ্রনাথ রায় বাড়ির নং : n0068 বয়স : 73 লিঙ্গ : পুরুষ	WB/01/004/231024 ফটো উপলব্ধ	566 নাম : রতন রায় পিতার নাম: নিত্যানন্দ রায় বাড়ির নং : N00183 বয়স : 32 লিঙ্গ : পুরুষ	UHI2679850 ফটো উপলব্ধ	567 নাম : দ্বিজেন্দ্র রায় পিতার নাম: শচীন্দ্র নাথ রায় বাড়ির নং : n0039 বয়স : 54 লিঙ্গ : পুরুষ	LZL2079945 ফটো উপলব্ধ
568 নাম : বুলবুলী রায় স্বামীর নাম: দ্বিজেন্দ্র রায় বাড়ির নং : n0039 বয়স : 43 লিঙ্গ : মহিলা	LZL2079952 ফটো উপলব্ধ	569 নাম : সুরোজ রায় পিতার নাম: গণেশ চন্দ্র রায় বাড়ির নং : এন0062 বয়স : 22 লিঙ্গ : পুরুষ	UHI2821247 ফটো উপলব্ধ	570 নাম : নিলিমা কাথী স্বামীর নাম: গৌতম কাথী বাড়ির নং : n0074 বয়স : 57 লিঙ্গ : মহিলা	WB/01/004/231250 ফটো উপলব্ধ

571 নাম : অমিত রায় পিতার নাম: চামট্ট রায় বাড়ির নং : এন0078 বয়স : 23 লিঙ্গ : পুরুষ	UHI2709368 ফটো উপলব্ধ	572 নাম : টেনকা রায় স্বামীর নাম: দীনবন্ধু রায় বাড়ির নং : n0004 বয়স : 37 লিঙ্গ : মহিলা	UHI1538610 ফটো উপলব্ধ	573 নাম : কনিকা রায় স্বামীর নাম: করিন রায় বাড়ির নং : n0056 বয়স : 37 লিঙ্গ : মহিলা	LZL2762136 ফটো উপলব্ধ
574 নাম : ধীরেন রায় পিতার নাম: দেবেন্দ্রনাথ রায় বাড়ির নং : n0028 বয়স : 64 লিঙ্গ : পুরুষ	WB/01/004/231009 ফটো উপলব্ধ	575 নাম : দীপক রায় পিতার নাম: অমল রায় বাড়ির নং : n0216 বয়স : 36 লিঙ্গ : পুরুষ	UHI2322758 ফটো উপলব্ধ	576 নাম : দিপালী রায় (দাস) স্বামীর নাম: সুজিৎ রায় বাড়ির নং : n0030 বয়স : 33 লিঙ্গ : মহিলা	UHI1877042 ফটো উপলব্ধ
577 নাম : মনোরঞ্জন রায় পিতার নাম: সুকুমার রায় বাড়ির নং : n0087 বয়স : 27 লিঙ্গ : পুরুষ	UHI2424281 ফটো উপলব্ধ	578 নাম : গিরিবালা রায় স্বামীর নাম: সমারু রায় বাড়ির নং : n0013 বয়স : 59 লিঙ্গ : মহিলা	WB/01/008/069486 ফটো উপলব্ধ	579 নাম : রবিচান রায় পিতার নাম: শুকান রায় বাড়ির নং : n0008 বয়স : 56 লিঙ্গ : পুরুষ	WB/01/004/231050 ফটো উপলব্ধ
580 নাম : যমুনা রায় পিতার নাম: হেমন্ত রায় বাড়ির নং : এন0091 বয়স : 27 লিঙ্গ : মহিলা	UHI2709426 ফটো উপলব্ধ	581 নাম : গোবিন্দ রায় পিতার নাম: কান্তেশ্বর রায় বাড়ির নং : n0080 বয়স : 42 লিঙ্গ : পুরুষ	UHI1538628 ফটো উপলব্ধ	582 নাম : কমলা রায় স্বামীর নাম: দিগেন রায় বাড়ির নং : n0039 বয়স : 42 লিঙ্গ : মহিলা	LZL2079978 ফটো উপলব্ধ
583 নাম : তাপস কাথী পিতার নাম: গৌতম কাথী বাড়ির নং : n0074 বয়স : 42 লিঙ্গ : পুরুষ	LZL2679504 ফটো উপলব্ধ	584 নাম : সুজিত রায় পিতার নাম: যতীন রায় বাড়ির নং : n0095 বয়স : 31 লিঙ্গ : পুরুষ	UHI1750611 ফটো উপলব্ধ	585 নাম : রাজীব রায় পিতার নাম: যতীন রায় বাড়ির নং : n0095 বয়স : 28 লিঙ্গ : মহিলা	UHI2130623 ফটো উপলব্ধ
586 নাম : দীনবন্ধু রায় পিতার নাম: কামিনী কুমার রায় বাড়ির নং : n0004 বয়স : 44 লিঙ্গ : পুরুষ	LZL2344604 ফটো উপলব্ধ	587 নাম : রাজু রায় পিতার নাম: টাবু রায় বাড়ির নং : n0016 বয়স : 28 লিঙ্গ : পুরুষ	UHI2130490 ফটো উপলব্ধ	588 নাম : অমৃত রায় পিতার নাম: দিনেশ রায় বাড়ির নং : n0043 বয়স : 29 লিঙ্গ : পুরুষ	UHI2019776 ফটো উপলব্ধ
589 নাম : সন্তোরা রায় স্বামীর নাম: হরেন্দ্র নাথ রায় বাড়ির নং : n0186 বয়স : 77 লিঙ্গ : মহিলা	WB/01/004/225746 ফটো উপলব্ধ	590 নাম : রাজেন রায় পিতার নাম: হরেন্দ্র নাথ রায় বাড়ির নং : n0186 বয়স : 63 লিঙ্গ : পুরুষ	LZL2344612 ফটো উপলব্ধ	591 নাম : অনিতা রায় স্বামীর নাম: মনি রায় বাড়ির নং : n0193 বয়স : 46 লিঙ্গ : মহিলা	LZL2344828 ফটো উপলব্ধ
592 নাম : মিন্টু রায় পিতার নাম: রাম চন্দ্র রায় বাড়ির নং : n0069 বয়স : 39 লিঙ্গ : পুরুষ	LZL2559276 ফটো উপলব্ধ	593 নাম : মানসী রায় পিতার নাম: অশ্বেশ্বর রায় বাড়ির নং : আমবাড়ি বয়স : 30 লিঙ্গ : মহিলা	IKL1742287 ফটো উপলব্ধ	594 নাম : যোগেন রায় পিতার নাম: যাত্রা রায় বাড়ির নং : n0071 বয়স : 63 লিঙ্গ : পুরুষ	WB/01/004/231469 ফটো উপলব্ধ
595 নাম : রিংকু রায় সরকার স্বামীর নাম: দীপক রায় বাড়ির নং : n0035 বয়স : 30 লিঙ্গ : মহিলা	UHI2322626 ফটো উপলব্ধ	596 নাম : সুনিতা রায় স্বামীর নাম: নিরোন রায় বাড়ির নং : n0038 বয়স : 35 লিঙ্গ : মহিলা	UHI1406842 ফটো উপলব্ধ	597 নাম : ধীরোবালা রায় স্বামীর নাম: কুলেন্দ্রনাথ রায় বাড়ির নং : n0081 বয়স : 66 লিঙ্গ : মহিলা	WB/01/004/231292 ফটো উপলব্ধ
598 নাম : দুর্গা রায় স্বামীর নাম: ফুলেন্দ্রনাথ রায় বাড়ির নং : n0085 বয়স : 56 লিঙ্গ : মহিলা	WB/01/004/231066 ফটো উপলব্ধ	599 নাম : কার্তিক রায় পিতার নাম: ফুলেন্দ্র নাথ রায় বাড়ির নং : n0085 বয়স : 30 লিঙ্গ : পুরুষ	UHI1877265 ফটো উপলব্ধ	600 নাম : ফুলবালা রায় স্বামীর নাম: লক্ষ্মী রায় বাড়ির নং : n0087 বয়স : 71 লিঙ্গ : মহিলা	WB/01/004/231134 ফটো উপলব্ধ

601 নাম : কবিতা বর্মন পিতার নাম: পরেশ বর্মন বাড়ির নং : 142 বয়স : 29 লিঙ্গ : মহিলা	UHI2018406 ফটো উপলব্ধ	602 নাম : কম্পনা রায় স্বামীর নাম: শ্যামল রায় বাড়ির নং : n0093 বয়স : 53 লিঙ্গ : মহিলা	WB/01/004/231071 ফটো উপলব্ধ	603 নাম : লিপিকা রায় স্বামীর নাম: অন্ন চন্দ্র রায় বাড়ির নং : n0088 বয়স : 33 লিঙ্গ : মহিলা	UHI1640218 ফটো উপলব্ধ
604 নাম : অনিলচন্দ্র রায় পিতার নাম: ভারতচন্দ্র রায় বাড়ির নং : n0007 বয়স : 71 লিঙ্গ : পুরুষ	LZL2344570 ফটো উপলব্ধ	605 নাম : মঞ্জুরী রায় স্বামীর নাম: অনিলচন্দ্র রায় বাড়ির নং : n0007 বয়স : 64 লিঙ্গ : মহিলা	WB/01/004/231350 ফটো উপলব্ধ	606 নাম : মুনাল রায় পিতার নাম: অনিল রায় বাড়ির নং : n0007 বয়স : 39 লিঙ্গ : পুরুষ	LZL2559037 ফটো উপলব্ধ
607 নাম : সমারু রায় পিতার নাম: বিষ্ণু রায় বাড়ির নং : n0013 বয়স : 62 লিঙ্গ : পুরুষ	LZL0455121 ফটো উপলব্ধ	608 নাম : জানকী রায় স্বামীর নাম: সমারু রায় বাড়ির নং : n0013 বয়স : 44 লিঙ্গ : মহিলা	LZL2080240 ফটো উপলব্ধ	609 নাম : দুলালা রায় স্বামীর নাম: দিলীপ রায় বাড়ির নং : n0035 বয়স : 56 লিঙ্গ : মহিলা	WB/01/004/231198 ফটো উপলব্ধ
610 নাম : দীপক রায় পিতার নাম: দিলীপ রায় বাড়ির নং : n0035 বয়স : 37 লিঙ্গ : পুরুষ	UHI1406917 ফটো উপলব্ধ	611 নাম : ধনেশ রায় পিতার নাম: নিশাবত রায় বাড়ির নং : n0037 বয়স : 59 লিঙ্গ : পুরুষ	WB/01/004/231203 ফটো উপলব্ধ	612 নাম : পূর্ণিমা রায় স্বামীর নাম: ধনেশ রায় বাড়ির নং : n0037 বয়স : 53 লিঙ্গ : মহিলা	WB/01/004/231277 ফটো উপলব্ধ
613 নাম : সুশান্ত রায় পিতার নাম: ধনেশ রায় বাড়ির নং : n0037 বয়স : 30 লিঙ্গ : পুরুষ	UHI2019693 ফটো উপলব্ধ	# 614 নাম : নীরন রায় পিতার নাম: নিশাবত রায় বাড়ির নং : n0038 বয়স : 41 লিঙ্গ : পুরুষ	LZL2344679 ফটো উপলব্ধ	615 নাম : রমনী রায় পিতার নাম: তপন রায় বাড়ির নং : n0006 বয়স : 31 লিঙ্গ : পুরুষ	UHI1750660 ফটো উপলব্ধ
616 নাম : যাদব রায় পিতার নাম: রবিচন্দ্র রায় বাড়ির নং : n0008 বয়স : 27 লিঙ্গ : পুরুষ	UHI2424323 ফটো উপলব্ধ	617 নাম : তাপস রায় পিতার নাম: সমারু রায় বাড়ির নং : n0013 বয়স : 40 লিঙ্গ : পুরুষ	UHI1313279 ফটো উপলব্ধ	618 নাম : নরেন্দ্র রায় পিতার নাম: রবিকান্ত রায় বাড়ির নং : n0013 বয়স : 61 লিঙ্গ : পুরুষ	WB/01/004/231171 ফটো উপলব্ধ
619 নাম : সুশীলা রায় স্বামীর নাম: রমনীকান্ত রায় বাড়ির নং : n0014 বয়স : 59 লিঙ্গ : মহিলা	LZL2344737 ফটো উপলব্ধ	620 নাম : তরনী রায় পিতার নাম: রমনী কান্ত রায় বাড়ির নং : n0014 বয়স : 38 লিঙ্গ : পুরুষ	UHI1407121 ফটো উপলব্ধ	621 নাম : ফুলেশ্বরী রায় স্বামীর নাম: সুনীল রায় বাড়ির নং : 121 বয়স : 34 লিঙ্গ : মহিলা	UHI2619393 ফটো উপলব্ধ
622 নাম : গৌরী রায় স্বামীর নাম: তপন কুমার রায় বাড়ির নং : n0119 বয়স : 36 লিঙ্গ : মহিলা	UHI1406826 ফটো উপলব্ধ	623 নাম : স্বাধীন রায় পিতার নাম: ললিত রায় বাড়ির নং : n0116 বয়স : 37 লিঙ্গ : পুরুষ	LZL2820124 ফটো উপলব্ধ	624 নাম : সন্তোষ রায় পিতার নাম: সুভাষ রায় বাড়ির নং : n0033 বয়স : 44 লিঙ্গ : পুরুষ	LZL2344760 ফটো উপলব্ধ
625 নাম : সুকুমার রায় পিতার নাম: সুভাষ রায় বাড়ির নং : n0033 বয়স : 39 লিঙ্গ : পুরুষ	LZL2820272 ফটো উপলব্ধ	626 নাম : অভিজিৎ রায় পিতার নাম: সুকুমার রায় বাড়ির নং : আমবাড়ি বয়স : 20 লিঙ্গ : পুরুষ	UHI2922201 ফটো উপলব্ধ	627 নাম : ননীবালা রায় স্বামীর নাম: পূর্ণচন্দ্র রায় বাড়ির নং : n0003 বয়স : 71 লিঙ্গ : মহিলা	WB/01/004/231478 ফটো উপলব্ধ
628 নাম : মাধব রায় পিতার নাম: পূর্ণ চন্দ্র রায় বাড়ির নং : n0003 বয়স : 40 লিঙ্গ : পুরুষ	LZL2344703 ফটো উপলব্ধ	629 নাম : করিন রায় পিতার নাম: দেবেন রায় বাড়ির নং : n0056 বয়স : 52 লিঙ্গ : পুরুষ	LZL0454918 ফটো উপলব্ধ	630 নাম : হীরেন্দ্রনাথ রায় পিতার নাম: নগেন্দ্রনাথ রায় বাড়ির নং : n0029 বয়স : 52 লিঙ্গ : পুরুষ	WB/01/004/231492 ফটো উপলব্ধ

631 নাম : তাপসী রায় (দেবনাথ) অন্যান্য: দিলীপ রায় বাড়ির নং : n0152 বয়স : 36 লিঙ্গ : মহিলা	UHI1313220 ফটো উপলব্ধ	632 নাম : যুথীকা রায় স্বামীর নাম: চন্দ্রেশ্বর রায় বাড়ির নং : n0033 বয়স : 39 লিঙ্গ : মহিলা	UHI2420107 ফটো উপলব্ধ	633 নাম : চম্পা রায় স্বামীর নাম: অশ্বিনী রায় বাড়ির নং : n0098 বয়স : 55 লিঙ্গ : মহিলা	WB/01/004/231188 ফটো উপলব্ধ
634 নাম : রতন রায় পিতার নাম: গরেন রায় বাড়ির নং : n0108 বয়স : 29 লিঙ্গ : পুরুষ	UHI2019768 ফটো উপলব্ধ	635 নাম : রবীন্দ্রনাথ রায় পিতার নাম: খগেন্দ্র রায় বাড়ির নং : n0109 বয়স : 66 লিঙ্গ : পুরুষ	WB/01/004/231022 ফটো উপলব্ধ	636 নাম : বিমান চন্দ্র রায় পিতার নাম: রবীন্দ্র নাথ রায় বাড়ির নং : n0109 বয়স : 45 লিঙ্গ : পুরুষ	LZL1510494 ফটো উপলব্ধ
637 নাম : প্রসান্ত রায় পিতার নাম: বৃন্দু রায় বাড়ির নং : n0018 বয়স : 38 লিঙ্গ : পুরুষ	LZL2820231 ফটো উপলব্ধ	638 নাম : সন্তোষ রায় পিতার নাম: রবিকান্ত রায় বাড়ির নং : n0019 বয়স : 59 লিঙ্গ : পুরুষ	WB/01/004/231311 ফটো উপলব্ধ	639 নাম : দীপঙ্কর রায় পিতার নাম: দৈব রায় বাড়ির নং : এন0012 বয়স : 25 লিঙ্গ : পুরুষ	UHI2444198 ফটো উপলব্ধ
640 নাম : পবিত্র রায় পিতার নাম: দুলাল চন্দ্র রায় বাড়ির নং : n0017 বয়স : 40 লিঙ্গ : পুরুষ	LZL2344638 ফটো উপলব্ধ	641 নাম : রনজিৎ রায় পিতার নাম: লক্ষী রায় বাড়ির নং : n0019 বয়স : 45 লিঙ্গ : পুরুষ	LZL2344653 ফটো উপলব্ধ	642 নাম : বিশুজিৎ রায় পিতার নাম: লক্ষী রায় বাড়ির নং : n0019 বয়স : 39 লিঙ্গ : পুরুষ	LZL2820207 ফটো উপলব্ধ
643 নাম : আরতী রায় স্বামীর নাম: রবি রায় বাড়ির নং : n0021 বয়স : 57 লিঙ্গ : মহিলা	WB/01/004/231251 ফটো উপলব্ধ	644 নাম : দীপু রায় পিতার নাম: বীরেন রায় বাড়ির নং : n0171 বয়স : 31 লিঙ্গ : পুরুষ	UHI1750504 ফটো উপলব্ধ	645 নাম : অনিতা রায় (বর্মন) স্বামীর নাম: বিধান রায় বাড়ির নং : এন0176 বয়স : 39 লিঙ্গ : মহিলা	UHI1513951 ফটো উপলব্ধ
646 নাম : পার্বতী রায় স্বামীর নাম: সুধীর রায় বাড়ির নং : n0096 বয়স : 61 লিঙ্গ : মহিলা	WB/01/004/231398 ফটো উপলব্ধ	647 নাম : শিবানী রায় স্বামীর নাম: অবনী রায় বাড়ির নং : n0109 বয়স : 42 লিঙ্গ : মহিলা	LZL2079770 ফটো উপলব্ধ	648 নাম : রুমা রায়(কাথী) স্বামীর নাম: বিমান রায় বাড়ির নং : n0109 বয়স : 35 লিঙ্গ : মহিলা	UHI1750421 ফটো উপলব্ধ
649 নাম : গিরিবালা রায় স্বামীর নাম: নিবারনচন্দ্র রায় বাড়ির নং : n0110 বয়স : 67 লিঙ্গ : মহিলা	WB/01/004/231191 ফটো উপলব্ধ	650 নাম : মালতী রায় স্বামীর নাম: ললিতচন্দ্র রায় বাড়ির নং : n0116 বয়স : 63 লিঙ্গ : মহিলা	WB/01/004/231241 ফটো উপলব্ধ	651 নাম : সোমা রায় পিতার নাম: ফনীন্দ্র রায় বাড়ির নং : এনএইচ এন বয়স : 25 লিঙ্গ : মহিলা	UHI2444289 ফটো উপলব্ধ
652 নাম : কিষান চন্দ্র রায় পিতার নাম: পরেন চন্দ্র রায় বাড়ির নং : এন0139 বয়স : 21 লিঙ্গ : পুরুষ	UHI2874493 ফটো উপলব্ধ	653 নাম : সরলা রায় স্বামীর নাম: নিত্যানন্দ রায় বাড়ির নং : N00183 বয়স : 54 লিঙ্গ : মহিলা	UHI2679751 ফটো উপলব্ধ	654 নাম : অনিল রায় পিতার নাম: রবিকান্ত রায় বাড়ির নং : n0019 বয়স : 55 লিঙ্গ : পুরুষ	WB/01/004/231190 ফটো উপলব্ধ
655 নাম : প্রিয় বালা রায়(সরকার) স্বামীর নাম: হরিশ চন্দ্র রায় বাড়ির নং : n0089 বয়স : 43 লিঙ্গ : মহিলা	LZL2344711 ফটো উপলব্ধ	656 নাম : ধর্ম রায় পিতার নাম: নরেন্দ্র রায় বাড়ির নং : n0090 বয়স : 71 লিঙ্গ : পুরুষ	WB/01/004/231283 ফটো উপলব্ধ	657 নাম : সঞ্জিত কুমার রায় পিতার নাম: সুধীর রায় বাড়ির নং : n0096 বয়স : 41 লিঙ্গ : পুরুষ	UHI1538644 ফটো উপলব্ধ
658 নাম : অনামিকা রায় স্বামীর নাম: উত্তম রায় বাড়ির নং : এন0186 বয়স : 24 লিঙ্গ : মহিলা	UHI2709400 ফটো উপলব্ধ	659 নাম : বিষ্ণু রায় স্বামীর নাম: নরেন্দ্রচন্দ্র রায় বাড়ির নং : n0107 বয়স : 76 লিঙ্গ : মহিলা	WB/01/004/231285 ফটো উপলব্ধ	660 নাম : বাবুচন রায় পিতার নাম: ভদ্রনাথ রায় বাড়ির নং : n0108 বয়স : 63 লিঙ্গ : পুরুষ	WB/01/004/231444 ফটো উপলব্ধ

661	UHI2874568	নাম : রাজেশ রায় পিতার নাম: টেপরা রায় বাড়ির নং : এন0016 বয়স : 21 লিঙ্গ : পুরুষ	ফটো উপলব্ধ	662	UHI2436541	নাম : প্রসেনজিৎ রায় পিতার নাম: বিকাশ রায় বাড়ির নং : এনএইচএন বয়স : 26 লিঙ্গ : পুরুষ	ফটো উপলব্ধ	663	UHI2858801	নাম : অজয় রায় পিতার নাম: শিবেন রায় বাড়ির নং : এএন০০০ বয়স : 21 লিঙ্গ : পুরুষ	ফটো উপলব্ধ
664	UHI2019644	নাম : ডলি রায় (দাস) স্বামীর নাম: অনিল রায় বাড়ির নং : n0019 বয়স : 43 লিঙ্গ : মহিলা	ফটো উপলব্ধ	665	WB/01/004/231298	নাম : জোন্না রায় স্বামীর নাম: পরেশ রায় বাড়ির নং : n0022 বয়স : 57 লিঙ্গ : মহিলা	ফটো উপলব্ধ	666	WB/01/004/231164	নাম : বিণ্ডু রায় পিতার নাম: রবি কান্ত রায় বাড়ির নং : n0169 বয়স : 61 লিঙ্গ : পুরুষ	ফটো উপলব্ধ
667	WB/01/004/231257	নাম : সুচিত্রা রায় স্বামীর নাম: বীরেন রায় বাড়ির নং : n0171 বয়স : 53 লিঙ্গ : মহিলা	ফটো উপলব্ধ	668	UHI2874600	নাম : সুদীপ্ত রায় পিতার নাম: উদয় চন্দ্র রায় বাড়ির নং : এন0088 বয়স : 21 লিঙ্গ : পুরুষ	ফটো উপলব্ধ	669	UHI2834422	নাম : গন্ধেশ্বরী রায় স্বামীর নাম: অমলচন্দ্র রায় বাড়ির নং : n0073 বয়স : 64 লিঙ্গ : মহিলা	ফটো উপলব্ধ
670	WB/01/004/231224	নাম : ফুলকুমারী রায় স্বামীর নাম: নিশাবত রায় বাড়ির নং : n0038 বয়স : 83 লিঙ্গ : মহিলা	ফটো উপলব্ধ	671	UHI1406891	নাম : সমীর রায় পিতার নাম: যাদব রায় বাড়ির নং : n0026 বয়স : 34 লিঙ্গ : পুরুষ	ফটো উপলব্ধ	672	UHI2957876	নাম : বিপ্লব রায় পিতার নাম: যাদব রায় বাড়ির নং : এন0026 বয়স : 20 লিঙ্গ : পুরুষ	ফটো উপলব্ধ
673	UHI2654564	নাম : দীপঙ্কর রায় পিতার নাম: উদয় চন্দ্র রায় বাড়ির নং : N0088 বয়স : 24 লিঙ্গ : পুরুষ	ফটো উপলব্ধ	674	UHI2956332	নাম : বিপ্লব রায় পিতার নাম: পূর্ণ চন্দ্র রায় বাড়ির নং : এন0088 বয়স : 20 লিঙ্গ : পুরুষ	ফটো উপলব্ধ	675	WB/01/004/225657	নাম : সুখময়ী রায় স্বামীর নাম: হরেন্দ্র নাথ রায় বাড়ির নং : n0185 বয়স : 73 লিঙ্গ : মহিলা	ফটো উপলব্ধ
676	UHI2019628	নাম : ভগবতী রায় (বর্মন) স্বামীর নাম: সুজিত কুমার রায় বাড়ির নং : n0049 বয়স : 31 লিঙ্গ : মহিলা	ফটো উপলব্ধ	677	UHI1406792	নাম : দেবেশ্বর রায় পিতার নাম: হলেশ্বর রায় বাড়ির নং : n0068 বয়স : 37 লিঙ্গ : পুরুষ	ফটো উপলব্ধ	678	UHI1877141	নাম : ভারতী রায় পিতার নাম: পিরীন্দ্র রায় বাড়ির নং : n0055 বয়স : 31 লিঙ্গ : মহিলা	ফটো উপলব্ধ
679	UHI2709764	নাম : সরস্বতী মল্লিক পিতার নাম: কার্তিক মল্লিক বাড়ির নং : n37 বয়স : 23 লিঙ্গ : মহিলা	ফটো উপলব্ধ	680	UHI2890168	নাম : অনামিকা রায় স্বামীর নাম: সুভংকর রায় বাড়ির নং : এন000 বয়স : 21 লিঙ্গ : মহিলা	ফটো উপলব্ধ	681	UHI1877877	নাম : সম্পা রায় স্বামীর নাম: সঞ্জিত রায় বাড়ির নং : n0218 বয়স : 30 লিঙ্গ : মহিলা	ফটো উপলব্ধ
682	UHI2644003	নাম : রাজু রায় পিতার নাম: রতন রায় বাড়ির নং : N0119 বয়স : 25 লিঙ্গ : পুরুষ	ফটো উপলব্ধ	683	WB/01/004/231129	নাম : অতুল রায় পিতার নাম: অনন্ত রায় বাড়ির নং : n0118 বয়স : 71 লিঙ্গ : পুরুষ	ফটো উপলব্ধ	684	WB/01/004/231197	নাম : নরেশচন্দ্র রায় পিতার নাম: শঙ্কেশ্বর রায় বাড়ির নং : n0025 বয়স : 49 লিঙ্গ : পুরুষ	ফটো উপলব্ধ
685	LZL2820041	নাম : বিজয় রায় পিতার নাম: সবলু রায় বাড়ির নং : n0092 বয়স : 38 লিঙ্গ : পুরুষ	ফটো উপলব্ধ	686	UHI1750397	নাম : মাস্পী রায়(বর্মন) স্বামীর নাম: প্রশান্ত রায় বাড়ির নং : n0018 বয়স : 35 লিঙ্গ : মহিলা	ফটো উপলব্ধ	687	LZL2080232	নাম : মমতা রায় স্বামীর নাম: সন্তোষ রায় বাড়ির নং : n0019 বয়স : 45 লিঙ্গ : মহিলা	ফটো উপলব্ধ
688	WB/01/004/231471	নাম : নকুল রায় পিতার নাম: নরেন্দ্রচন্দ্র রায় বাড়ির নং : n0107 বয়স : 61 লিঙ্গ : পুরুষ	ফটো উপলব্ধ	689	WB/01/004/231130	নাম : গীতা রায় স্বামীর নাম: বাবুচ ন রায় বাড়ির নং : n0108 বয়স : 55 লিঙ্গ : মহিলা	ফটো উপলব্ধ	690	WB/01/004/231255	নাম : নিবারনচন্দ্র রায় পিতার নাম: নুপেন্দ্র রায় বাড়ির নং : n0110 বয়স : 82 লিঙ্গ : পুরুষ	ফটো উপলব্ধ



691 নাম : নিশিত রায় পিতার নাম: অদুষ্টি রায় বাড়ির নং : এনএইচ এন বয়স : 25 লিঙ্গ : পুরুষ	UHI2444263 ফটো উপলব্ধ	692 নাম : নমিতা রায় স্বামীর নাম: আনন্দ রায় বাড়ির নং : এন0138 বয়স : 28 লিঙ্গ : মহিলা	UHI2473239 ফটো উপলব্ধ	693 নাম : দিপীকা রায় স্বামীর নাম: নরেন রায় বাড়ির নং : N0156 বয়স : 28 লিঙ্গ : মহিলা	UHI2657815 ফটো উপলব্ধ
694 নাম : দুবল রায় পিতার নাম: অতুল রায় বাড়ির নং : n0097 বয়স : 36 লিঙ্গ : পুরুষ	UHI1313196 ফটো উপলব্ধ	695 নাম : ময়া রায় স্বামীর নাম: অতুল রায় বাড়ির নং : n0118 বয়স : 63 লিঙ্গ : মহিলা	WB/01/004/231136 ফটো উপলব্ধ	696 নাম : ঢকা রায় স্বামীর নাম: সুকুমার রায় বাড়ির নং : n0033 বয়স : 38 লিঙ্গ : মহিলা	UHI0361261 ফটো উপলব্ধ
697 নাম : নেহা রায় (ছেত্রী) স্বামীর নাম: প্রশান্ত রায় বাড়ির নং : n0037 বয়স : 29 লিঙ্গ : মহিলা	UHI2019701 ফটো উপলব্ধ	698 নাম : সবিতা রায় স্বামীর নাম: করেন্দ্র রায় বাড়ির নং : n0184 বয়স : 57 লিঙ্গ : মহিলা	WB/01/004/231067 ফটো উপলব্ধ	699 নাম : প্রতিমা রায় স্বামীর নাম: ফনিন্দ্রনাথ রায় বাড়ির নং : n0167 বয়স : 48 লিঙ্গ : মহিলা	LZL1510130 ফটো উপলব্ধ
700 নাম : কমল রায় পিতার নাম: খিতেন্দ্রনাথ রায় বাড়ির নং : n0072 বয়স : 55 লিঙ্গ : পুরুষ	UHI2904522 ফটো উপলব্ধ	701 নাম : কামিনীকুমার রায় পিতার নাম: হেমন্তকুমার রায় বাড়ির নং : n0004 বয়স : 76 লিঙ্গ : পুরুষ	UHI2550937 ফটো উপলব্ধ	702 নাম : মালতী বর্মন (রায়) স্বামীর নাম: মানিক রায় বাড়ির নং : n0080 বয়স : 37 লিঙ্গ : মহিলা	LZL2820082 ফটো উপলব্ধ
703 নাম : মিঠু রায় পিতার নাম: যোগেন রায় বাড়ির নং : n0071 বয়স : 38 লিঙ্গ : পুরুষ	LZL2762045 ফটো উপলব্ধ	704 নাম : নমিতা রায় স্বামীর নাম: হীরেন্দ্র নাথ রায় বাড়ির নং : n0029 বয়স : 42 লিঙ্গ : মহিলা	LZL2079911 ফটো উপলব্ধ	705 নাম : আনন্দ রায় পিতার নাম: রমেশ রায় বাড়ির নং : n0138 বয়স : 34 লিঙ্গ : পুরুষ	UHI1877026 ফটো উপলব্ধ
706 নাম : সিতাবালা রায় স্বামীর নাম: পরেন চন্দ্র রায় বাড়ির নং : n0139 বয়স : 41 লিঙ্গ : মহিলা	LZL2344851 ফটো উপলব্ধ	707 নাম : মনোবালা রায় স্বামীর নাম: বিমল রায় বাড়ির নং : n0142 বয়স : 54 লিঙ্গ : মহিলা	UHI3000312 ফটো উপলব্ধ	708 নাম : নলিন রায় পিতার নাম: বিমল রায় বাড়ির নং : n0142 বয়স : 36 লিঙ্গ : পুরুষ	UHI1877174 ফটো উপলব্ধ
709 নাম : রত্নেশ্বরী রায় স্বামীর নাম: শরৎ চন্দ্র রায় বাড়ির নং : n0143 বয়স : 66 লিঙ্গ : মহিলা	WB/01/004/231296 ফটো উপলব্ধ	710 নাম : পরেশচন্দ্র রায় পিতার নাম: কামেশ্বর রায় বাড়ির নং : n0152 বয়স : 72 লিঙ্গ : পুরুষ	WB/01/004/231123 ফটো উপলব্ধ	711 নাম : দিলীপ রায় পিতার নাম: পরেশ চন্দ্র রায় বাড়ির নং : n0152 বয়স : 42 লিঙ্গ : পুরুষ	LZL2079804 ফটো উপলব্ধ
712 নাম : মানিক রায় পিতার নাম: অতুল রায় বাড়ির নং : n0118 বয়স : 39 লিঙ্গ : পুরুষ	UHI2322766 ফটো উপলব্ধ	713 নাম : বিকাশ রায় পিতার নাম: নরেন রায় বাড়ির নং : n0013 বয়স : 46 লিঙ্গ : পুরুষ	LZL2080208 ফটো উপলব্ধ	714 নাম : চানোকা বর্মন (রায়) স্বামীর নাম: উদয় চন্দ্র রায় বাড়ির নং : 13 বয়স : 45 লিঙ্গ : মহিলা	LZL2679538 ফটো উপলব্ধ
715 নাম : মিনু রায় স্বামীর নাম: কৃষ্ণা রায় বাড়ির নং : n0015 বয়স : 39 লিঙ্গ : মহিলা	LZL2079838 ফটো উপলব্ধ	716 নাম : তরুণ কুমার রায় পিতার নাম: খগেন্দ্র নাথ রায় বাড়ির নং : n0119 বয়স : 37 লিঙ্গ : পুরুষ	LZL2762052 ফটো উপলব্ধ	717 নাম : মানবেন্দ্র রায় পিতার নাম: খগেন্দ্র নাথ রায় বাড়ির নং : n0119 বয়স : 33 লিঙ্গ : পুরুষ	UHI1640184 ফটো উপলব্ধ
718 নাম : কুঞ্জ রায় স্বামীর নাম: রতন রায় বাড়ির নং : n0119 বয়স : 44 লিঙ্গ : মহিলা	LZL2079820 ফটো উপলব্ধ	719 নাম : বীরেন রায় পিতার নাম: উকিল রায় বাড়ির নং : n0132 বয়স : 71 লিঙ্গ : পুরুষ	WB/01/004/231387 ফটো উপলব্ধ	720 নাম : বাসন্তী রায় স্বামীর নাম: বীরেন রায় বাড়ির নং : n0132 বয়স : 57 লিঙ্গ : মহিলা	WB/01/004/231372 ফটো উপলব্ধ

721 নাম : রিনা রায় স্বামীর নাম: কামিনীকুমার রায় বাড়ির নং : n0004 বয়স : 59 লিঙ্গ : মহিলা	UHI2550978 ফটো উপলব্ধ	722 নাম : তনিমা রায় স্বামীর নাম: মানবেন্দ্র রায় বাড়ির নং : N0119 বয়স : 27 লিঙ্গ : মহিলা	UHI2657849 ফটো উপলব্ধ	723 নাম : অজিত রায় পিতার নাম: সুশীল চন্দ্র রায় বাড়ির নং : n0045 বয়স : 42 লিঙ্গ : পুরুষ	LZL2558955 ফটো উপলব্ধ
724 নাম : রেঞ্জু রায় স্বামীর নাম: দীনেশ রায় বাড়ির নং : n0050 বয়স : 53 লিঙ্গ : মহিলা	LZL2344620 ফটো উপলব্ধ	725 নাম : রঞ্জিত কুমার রায় পিতার নাম: ধীরেন্দ্র নাথ রায় বাড়ির নং : n0054 বয়স : 43 লিঙ্গ : পুরুষ	LZL2344646 ফটো উপলব্ধ	726 নাম : আরতী রায় স্বামীর নাম: অখিল রায় বাড়ির নং : n0049 বয়স : 66 লিঙ্গ : মহিলা	WB/01/004/231247 ফটো উপলব্ধ
727 নাম : রঞ্জিত কুমার রায় পিতার নাম: অখিল চন্দ্র রায় বাড়ির নং : n0049 বয়স : 44 লিঙ্গ : পুরুষ	LZL2079739 ফটো উপলব্ধ	728 নাম : দেবুল রায় পিতার নাম: কুলেন রায় বাড়ির নং : n0081 বয়স : 29 লিঙ্গ : পুরুষ	UHI1406859 ফটো উপলব্ধ	729 নাম : মেনেকা রায় স্বামীর নাম: ধর্ম রায় বাড়ির নং : n0090 বয়স : 61 লিঙ্গ : মহিলা	WB/01/004/231119 ফটো উপলব্ধ
730 নাম : প্রদীপ রায় পিতার নাম: সুধীর রায় বাড়ির নং : n0096 বয়স : 33 লিঙ্গ : পুরুষ	UHI1640069 ফটো উপলব্ধ	731 নাম : অতুল রায় পিতার নাম: দেবেন রায় বাড়ির নং : n0097 বয়স : 67 লিঙ্গ : পুরুষ	WB/01/004/231284 ফটো উপলব্ধ	732 নাম : প্রতিমা রায় পিতার নাম: দিলীপ রায় বাড়ির নং : এন0035 বয়স : 24 লিঙ্গ : মহিলা	UHI2709566 ফটো উপলব্ধ
733 নাম : লক্ষেশ্বর রায় পিতার নাম: যজ্ঞেশ্বর রায় বাড়ির নং : n0154 বয়স : 62 লিঙ্গ : পুরুষ	WB/01/004/231501 ফটো উপলব্ধ	734 নাম : বিনা রায় স্বামীর নাম: সরেন রায় বাড়ির নং : n0156 বয়স : 56 লিঙ্গ : মহিলা	WB/01/004/231244 ফটো উপলব্ধ	735 নাম : সুশেশ্বর রায় পিতার নাম: যজ্ঞেশ্বর রায় বাড়ির নং : n0158 বয়স : 66 লিঙ্গ : পুরুষ	WB/01/004/231333 ফটো উপলব্ধ
736 নাম : যামিনী কুমার রায় পিতার নাম: হেমন্ত কুমার রায় বাড়ির নং : n0167 বয়স : 64 লিঙ্গ : পুরুষ	WB/01/004/231470 ফটো উপলব্ধ	737 নাম : অমিত রায় পিতার নাম: যামিনী কুমার রায় বাড়ির নং : n0167 বয়স : 30 লিঙ্গ : পুরুষ	UHI2019719 ফটো উপলব্ধ	738 নাম : মালঞ্জ রায় স্বামীর নাম: অতুল রায় বাড়ির নং : n0097 বয়স : 59 লিঙ্গ : মহিলা	WB/01/004/231187 ফটো উপলব্ধ
739 নাম : মৃগাঙ্ক রায় পিতার নাম: বকুল চন্দ্র রায় বাড়ির নং : এন0107 বয়স : 23 লিঙ্গ : পুরুষ	UHI2709459 ফটো উপলব্ধ	740 নাম : প্রমিলা রায়(অধিকারী) স্বামীর নাম: বকুল চন্দ্র রায় বাড়ির নং : n0107 বয়স : 49 লিঙ্গ : মহিলা	WB/01/004/351245 ফটো উপলব্ধ	741 নাম : মালতী রায় স্বামীর নাম: রবীন্দ্রনাথ রায় বাড়ির নং : n0109 বয়স : 61 লিঙ্গ : মহিলা	WB/01/004/231199 ফটো উপলব্ধ
742 নাম : সুশীলা রায়(বর্মন) স্বামীর নাম: রঞ্জিত কুমার রায় বাড়ির নং : n0054 বয়স : 37 লিঙ্গ : মহিলা	UHI1750371 ফটো উপলব্ধ	743 নাম : শান্তিবালা রায় স্বামীর নাম: হলেশ্বর রায় বাড়ির নং : n0068 বয়স : 59 লিঙ্গ : মহিলা	WB/01/004/231326 ফটো উপলব্ধ	744 নাম : শুক্লা রায় সরকার স্বামীর নাম: দিপেন রায় সরকার বাড়ির নং : n0068 বয়স : 40 লিঙ্গ : মহিলা	LZL2819985 ফটো উপলব্ধ
745 নাম : শান্তি রায়(বর্মন) স্বামীর নাম: সদানন্দ রায় বাড়ির নং : n0048 বয়স : 32 লিঙ্গ : মহিলা	UHI1750389 ফটো উপলব্ধ	746 নাম : পিংকী রায় (অধিকারী) স্বামীর নাম: রঞ্জিত কুমার রায় বাড়ির নং : n0049 বয়স : 35 লিঙ্গ : মহিলা	UHI1406834 ফটো উপলব্ধ	747 নাম : রুহিনী রায় পিতার নাম: হেমন্তকুমার রায় বাড়ির নং : n0167 বয়স : 62 লিঙ্গ : পুরুষ	WB/01/004/231466 ফটো উপলব্ধ
748 নাম : বাপ্পি রায় পিতার নাম: রুহিনী রায় বাড়ির নং : n0167 বয়স : 37 লিঙ্গ : পুরুষ	LZL2820249 ফটো উপলব্ধ	749 নাম : মনি রায় পিতার নাম: হেমন্তকুমার রায় বাড়ির নং : n0167 বয়স : 57 লিঙ্গ : পুরুষ	WB/01/004/231473 ফটো উপলব্ধ	750 নাম : সদানন্দ রায় পিতার নাম: হরি রায় বাড়ির নং : n0048 বয়স : 44 লিঙ্গ : পুরুষ	LZL2080000 ফটো উপলব্ধ

751 নাম : চন্দ্রেশ্বর রায় পিতার নাম: ধীরেন রায় বাড়ির নং : n0219 বয়স : 40 লিঙ্গ : পুরুষ	LZL2819662 ফটো উপলব্ধ	752 নাম : করেনচন্দ্র রায় পিতার নাম: কামেশ্বর রায় বাড়ির নং : n0184 বয়স : 59 লিঙ্গ : পুরুষ	WB/01/004/231320 ফটো উপলব্ধ	753 নাম : সুরত রায় পিতার নাম: সমারু রায় বাড়ির নং : N0000 বয়স : 24 লিঙ্গ : পুরুষ	UHI2654499 ফটো উপলব্ধ
754 নাম : সরদিনী রায় স্বামীর নাম: অমল রায় বাড়ির নং : n0117 বয়স : 58 লিঙ্গ : মহিলা	WB/01/004/231073 ফটো উপলব্ধ	755 নাম : কাঞ্চন রায় পিতার নাম: অতুল চন্দ্র রায় বাড়ির নং : n0118 বয়স : 37 লিঙ্গ : পুরুষ	UHI1406776 ফটো উপলব্ধ	756 নাম : ফুলতি রায় স্বামীর নাম: কাঞ্চন রায় বাড়ির নং : n0118 বয়স : 36 লিঙ্গ : মহিলা	UHI1538677 ফটো উপলব্ধ
757 নাম : খুকি রায় স্বামীর নাম: সুধানাথ রায় বাড়ির নং : n0017 বয়স : 92 লিঙ্গ : মহিলা	WB/01/004/231204 ফটো উপলব্ধ	758 নাম : দুলালচন্দ্র রায় পিতার নাম: সুধানাথ রায় বাড়ির নং : n0017 বয়স : 76 লিঙ্গ : পুরুষ	WB/01/004/231035 ফটো উপলব্ধ	759 নাম : রূপোবালা রায় স্বামীর নাম: ভোলানাথ রায় বাড়ির নং : n0020 বয়স : 86 লিঙ্গ : মহিলা	WB/01/004/231186 ফটো উপলব্ধ
760 নাম : অজয় রয় পিতার নাম: গুরুচন্দ্র রায় বাড়ির নং : n0176 বয়স : 37 লিঙ্গ : পুরুষ	LZL2820033 ফটো উপলব্ধ	761 নাম : নীরেন্দ্রনাথ রায় পিতার নাম: ভোলানাথ রায় বাড়ির নং : n0058 বয়স : 59 লিঙ্গ : পুরুষ	WB/01/004/231441 ফটো উপলব্ধ	762 নাম : রাজীব রায় পিতার নাম: নীরেন্দ্র নাথ রায় বাড়ির নং : n0058 বয়স : 38 লিঙ্গ : পুরুষ	LZL2762094 ফটো উপলব্ধ
763 নাম : মল্লিকা রায় কাথী স্বামীর নাম: ভবেন্দ্র চন্দ্র রায় বাড়ির নং : এন0057 বয়স : 27 লিঙ্গ : মহিলা	UHI2791887 ফটো উপলব্ধ	764 নাম : অবনী রায় পিতার নাম: স্বগেন্দ্র রায় বাড়ির নং : n0179 বয়স : 56 লিঙ্গ : পুরুষ	LZL0454256 ফটো উপলব্ধ	765 নাম : মৃদুল রায় পিতার নাম: অনিল রায় বাড়ির নং : n0007 বয়স : 34 লিঙ্গ : পুরুষ	UHI1640127 ফটো উপলব্ধ
766 নাম : রমেন রায় পিতার নাম: রবিন্দ্র রায় বাড়ির নং : n0008 বয়স : 31 লিঙ্গ : পুরুষ	UHI1877190 ফটো উপলব্ধ	767 নাম : পবিত্রা রায় স্বামীর নাম: মংলু রায় বাড়ির নং : n0099 বয়স : 57 লিঙ্গ : মহিলা	WB/01/004/231313 ফটো উপলব্ধ	768 নাম : শান্তি রায় স্বামীর নাম: নকুল রায় বাড়ির নং : n0107 বয়স : 54 লিঙ্গ : মহিলা	WB/01/004/231291 ফটো উপলব্ধ
769 নাম : বকুলচন্দ্র রায় পিতার নাম: নরেন্দ্রচন্দ্র রায় বাড়ির নং : n0107 বয়স : 52 লিঙ্গ : পুরুষ	WB/01/004/231491 ফটো উপলব্ধ	770 নাম : বাপ্পা রায় পিতার নাম: মনি রায় বাড়ির নং : এন0169 বয়স : 25 লিঙ্গ : পুরুষ	UHI2444230 ফটো উপলব্ধ	771 নাম : জয়ন্তী রায় স্বামীর নাম: টেপরা রায় বাড়ির নং : 16 বয়স : 45 লিঙ্গ : মহিলা	LZL2558997 ফটো উপলব্ধ
772 নাম : ললিতা রায় স্বামীর নাম: দুলালচন্দ্র রায় বাড়ির নং : n0017 বয়স : 69 লিঙ্গ : মহিলা	WB/01/004/231430 ফটো উপলব্ধ	773 নাম : দীপক রায় পিতার নাম: দুলালচন্দ্র রায় বাড়ির নং : n0017 বয়স : 49 লিঙ্গ : পুরুষ	WB/01/004/231481 ফটো উপলব্ধ	774 নাম : প্রদীপ কুমার রায় পিতার নাম: দুলাল চন্দ্র রায় বাড়ির নং : n0017 বয়স : 46 লিঙ্গ : পুরুষ	LZL1510114 ফটো উপলব্ধ
775 নাম : চিত্রালা রায় স্বামীর নাম: বৃন্দু রায় বাড়ির নং : n0018 বয়স : 61 লিঙ্গ : মহিলা	WB/01/004/231312 ফটো উপলব্ধ	776 নাম : জবা সরকার পিতার নাম: অসিত সরকার বাড়ির নং : 142 বয়স : 24 লিঙ্গ : মহিলা	UHI2617678 ফটো উপলব্ধ	777 নাম : গুণসত্তা রায় পিতার নাম: রবিকান্ত রায় বাড়ির নং : n0019 বয়স : 49 লিঙ্গ : পুরুষ	WB/01/004/231445 ফটো উপলব্ধ
778 নাম : চন্দনা রায় পিতার নাম: যোগেন্দ্র রায় বাড়ির নং : এন0039 বয়স : 22 লিঙ্গ : মহিলা	UHI2821437 ফটো উপলব্ধ	779 নাম : মংপি রায় স্বামীর নাম: বিসু রায় বাড়ির নং : n0169 বয়স : 56 লিঙ্গ : মহিলা	WB/01/004/231317 ফটো উপলব্ধ	780 নাম : হীরণবালা রায় স্বামীর নাম: গুরুচন্দ্র রায় বাড়ির নং : n0176 বয়স : 63 লিঙ্গ : মহিলা	LZL0455527 ফটো উপলব্ধ



781 নাম : পারুল রায় স্বামীর নাম : কাপি রায় বাড়ির নং : এন0132 বয়স : 32 লিঙ্গ : মহিলা	UHI2821460 ফটো উপলব্ধ	782 নাম : ভারতী রায় স্বামীর নাম : শঙ্কেশ্বর রায় বাড়ির নং : n0025 বয়স : 68 লিঙ্গ : মহিলা	WB/01/004/231133 ফটো উপলব্ধ	783 নাম : সঞ্জিৎ রায় পিতার নাম : সুরেশ্বর রায় বাড়ির নং : এন0020 বয়স : 20 লিঙ্গ : পুরুষ	UHI2955490 ফটো উপলব্ধ
784 নাম : বীণা রায় পিতার নাম : নরেশ চন্দ্র রায় বাড়ির নং : এন0025 বয়স : 20 লিঙ্গ : মহিলা	UHI2955995 ফটো উপলব্ধ	785 নাম : বাপ্পী রায় পিতার নাম : দিগেন রায় বাড়ির নং : এন0039 বয়স : 25 লিঙ্গ : পুরুষ	UHI2473221 ফটো উপলব্ধ	786 নাম : বিকাশ রায় পিতার নাম : সাবুলু রায় বাড়ির নং : n0092 বয়স : 39 লিঙ্গ : পুরুষ	LZL2559169 ফটো উপলব্ধ
787 নাম : রিংকু রায় পিতার নাম : জামিনী রায় বাড়ির নং : n0167 বয়স : 30 লিঙ্গ : মহিলা	UHI1876929 ফটো উপলব্ধ	788 নাম : স্বপ্না রায় স্বামীর নাম : মৃত প্রকাশ রায় বাড়ির নং : n0169 বয়স : 33 লিঙ্গ : মহিলা	UHI1877158 ফটো উপলব্ধ	789 নাম : বীরেন রায় পিতার নাম : দেবেন্দ্রনাথ রায় বাড়ির নং : n0171 বয়স : 58 লিঙ্গ : পুরুষ	WB/01/004/231335 ফটো উপলব্ধ
790 নাম : দ্বীপেন রায় পিতার নাম : বীরেন রায় বাড়ির নং : n0171 বয়স : 35 লিঙ্গ : পুরুষ	UHI1406883 ফটো উপলব্ধ	791 নাম : শুকরচণ রায় পিতার নাম : ভদ্রনাথ রায় বাড়ির নং : n0176 বয়স : 69 লিঙ্গ : পুরুষ	WB/01/004/231016 ফটো উপলব্ধ	792 নাম : পম্পি বর্মন স্বামীর নাম : অজয় রায় বাড়ির নং : আমবারী বয়স : 22 লিঙ্গ : মহিলা	UHI3001997 ফটো উপলব্ধ
793 নাম : রঞ্জিতকুমার রায় পিতার নাম : নিবারনচন্দ্র রায় বাড়ির নং : n0177 বয়স : 55 লিঙ্গ : পুরুষ	WB/01/004/231045 ফটো উপলব্ধ	794 নাম : মিতালি রায় স্বামীর নাম : পূজন রায় বাড়ির নং : এন000 বয়স : 21 লিঙ্গ : মহিলা	UHI2978179 ফটো উপলব্ধ	795 নাম : সুজন রায় পিতার নাম : রঞ্জিত কুমার রায় বাড়ির নং : এন000 বয়স : 20 লিঙ্গ : পুরুষ	UHI2978138 ফটো উপলব্ধ
796 নাম : তাপস রায় পিতার নাম : লালিত রায় বাড়ির নং : n0116 বয়স : 37 লিঙ্গ : পুরুষ	LZL2762037 ফটো উপলব্ধ	797 নাম : অমল রায় পিতার নাম : অনন্ত রায় বাড়ির নং : n0117 বয়স : 66 লিঙ্গ : পুরুষ	WB/01/004/231309 ফটো উপলব্ধ	798 নাম : বাপ্পা রায় পিতার নাম : আমেদ রায় বাড়ির নং : এন0117 বয়স : 21 লিঙ্গ : পুরুষ	UHI2955557 ফটো উপলব্ধ
799 নাম : কৃষ্ণ রায় পিতার নাম : হীরেন্দ্র নাথ রায় বাড়ির নং : N0045 বয়স : 24 লিঙ্গ : পুরুষ	UHI2677979 ফটো উপলব্ধ	800 নাম : সুমিত্রা বর্মন রায় স্বামীর নাম : বঙ্কিম চন্দ্র রায় বাড়ির নং : এন0089 বয়স : 27 লিঙ্গ : মহিলা	YJC2174274 ফটো উপলব্ধ	801 নাম : প্রশান্ত রায় পিতার নাম : ধনেশ্বর রায় বাড়ির নং : n0037 বয়স : 30 লিঙ্গ : পুরুষ	UHI1876952 ফটো উপলব্ধ
802 নাম : তীরেন রায় পিতার নাম : নিশাবত রায় বাড়ির নং : n0038 বয়স : 47 লিঙ্গ : পুরুষ	LZL1510551 ফটো উপলব্ধ	803 নাম : সোনাবন্ধু রায় পিতার নাম : কামিনী রায় বাড়ির নং : n0004 বয়স : 38 লিঙ্গ : পুরুষ	LZL2762086 ফটো উপলব্ধ	804 নাম : বাবুল রায় পিতার নাম : ফণী রায় বাড়ির নং : এন0167 বয়স : 23 লিঙ্গ : পুরুষ	UHI2934214 ফটো উপলব্ধ
805 নাম : কম্পনা রায় স্বামীর নাম : তপন রায় বাড়ির নং : n0006 বয়স : 51 লিঙ্গ : মহিলা	WB/01/004/231341 ফটো উপলব্ধ	806 নাম : স্বপন রায় পিতার নাম : হেশ্বর রায় বাড়ির নং : n0006 বয়স : 49 লিঙ্গ : পুরুষ	WB/01/004/231111 ফটো উপলব্ধ	807 নাম : সুভাষ রায় পিতার নাম : সীতানাথ রায় বাড়ির নং : n0033 বয়স : 79 লিঙ্গ : পুরুষ	WB/01/004/231185 ফটো উপলব্ধ
808 নাম : সরেন রায় পিতার নাম : কামেশ্বর রায় বাড়ির নং : n0156 বয়স : 63 লিঙ্গ : পুরুষ	WB/01/004/231259 ফটো উপলব্ধ	809 নাম : জীৎকুমার রায় পিতার নাম : কবিনাথ রায় বাড়ির নং : n0166 বয়স : 31 লিঙ্গ : পুরুষ	UHI1750512 ফটো উপলব্ধ	810 নাম : বিমলা রায় স্বামীর নাম : লক্ষেশ্বর রায় বাড়ির নং : n0154 বয়স : 66 লিঙ্গ : মহিলা	WB/01/004/231294 ফটো উপলব্ধ

811 নাম : সরস্বতী অধিকারী রায় স্বামীর নাম: মুনাল রায় বাড়ির নং : n0007 বয়স : 28 লিঙ্গ : মহিলা	UHI2130755 ফটো উপলব্ধ	812 নাম : বিউটি রায় স্বামীর নাম: তাপশ রায় বাড়ির নং : এন000 বয়স : 27 লিঙ্গ : মহিলা	UHI2890184 ফটো উপলব্ধ	813 নাম : চঞ্চল রায় পিতার নাম: বীরেন রায় বাড়ির নং : n0132 বয়স : 40 লিঙ্গ : পুরুষ	UHI1313337 ফটো উপলব্ধ
814 নাম : শৈলেন চন্দ্র রায় পিতার নাম: শরৎ চন্দ্র রায় বাড়ির নং : n0143 বয়স : 42 লিঙ্গ : পুরুষ	LZL2080067 ফটো উপলব্ধ	815 নাম : নিত্যানন্দ রায় পিতার নাম: নকুল রায় বাড়ির নং : এন00107 বয়স : 25 লিঙ্গ : পুরুষ	UHI2793032 ফটো উপলব্ধ	816 নাম : ববিতা রায় স্বামীর নাম: নিত্যানন্দ রায় বাড়ির নং : এন000107 বয়স : 20 লিঙ্গ : মহিলা	UHI2939247 ফটো উপলব্ধ
817 নাম : মলিমা রায় স্বামীর নাম: সন্তোষ রায় বাড়ির নং : n0033 বয়স : 42 লিঙ্গ : মহিলা	LZL2080083 ফটো উপলব্ধ	818 নাম : দিলীপ রায় পিতার নাম: সীতানাথ রায় বাড়ির নং : n0035 বয়স : 63 লিঙ্গ : পুরুষ	WB/01/004/231031 ফটো উপলব্ধ	819 নাম : তপন রায় পিতার নাম: হেছর রায় বাড়ির নং : n0006 বয়স : 56 লিঙ্গ : পুরুষ	WB/01/004/231343 ফটো উপলব্ধ
820 নাম : রঞ্জিত রায় মায়ের নাম: নয়ন দাস বাড়ির নং : N000 বয়স : 27 লিঙ্গ : পুরুষ	UHI2648038 ফটো উপলব্ধ	821 নাম : রঞ্জনা রায় দাস স্বামীর নাম: সঞ্জীত দাস বাড়ির নং : এন0130 বয়স : 29 লিঙ্গ : মহিলা	UHI2821452 ফটো উপলব্ধ	822 নাম : নয়ন রায় (দাস) স্বামীর নাম: পঞ্চা রায় বাড়ির নং : n0190 বয়স : 51 লিঙ্গ : মহিলা	UHI2853042 ফটো উপলব্ধ
823 নাম : সঞ্জিত রায় পিতার নাম: পঞ্চা রায় বাড়ির নং : n0190 বয়স : 31 লিঙ্গ : পুরুষ	UHI2322717 ফটো উপলব্ধ	824 নাম : সুনীতা রায় মায়ের নাম: নয়ন রায় বাড়ির নং : আমবাড়ি বয়স : 22 লিঙ্গ : মহিলা	UHI2961308 ফটো উপলব্ধ	825 নাম : সুস্মিতা রায় বর্মণ স্বামীর নাম: দীপংকর বর্মণ বাড়ির নং : এন0000 বয়স : 27 লিঙ্গ : মহিলা	UHI2709533 ফটো উপলব্ধ
826 নাম : স্বপ্না রায় সরকার স্বামীর নাম: তপন রায় সরকার বাড়ির নং : n0178 বয়স : 47 লিঙ্গ : মহিলা	LZL1510775 ফটো উপলব্ধ	827 নাম : নগেন্দ্রনাথ রায় সরকার পিতার নাম: নরেন্দ্রনাথ রায় সরকার বাড়ির নং : n0101 বয়স : 71 লিঙ্গ : পুরুষ	WB/01/004/231455 ফটো উপলব্ধ	828 নাম : উত্তম সেন পিতার নাম: বাদল মোহন সেন বাড়ির নং : n0102 বয়স : 29 লিঙ্গ : পুরুষ	UHI2019784 ফটো উপলব্ধ
829 নাম : তপন রায় সরকার পিতার নাম: নগেন্দ্রনাথ রায় সরকার বাড়ির নং : n0178 বয়স : 51 লিঙ্গ : পুরুষ	WB/01/004/231375 ফটো উপলব্ধ	830 নাম : পরেন রায় সরকার পিতার নাম: নরেন নাথ রায় সরকার বাড়ির নং : n0102 বয়স : 67 লিঙ্গ : পুরুষ	WB/01/004/231063 ফটো উপলব্ধ	831 নাম : কুন্তী রায় সরকার স্বামীর নাম: ধৈর্জেন রায় সরকার বাড়ির নং : n0102 বয়স : 41 লিঙ্গ : মহিলা	UHI1538669 ফটো উপলব্ধ
832 নাম : জ্যোৎস্না রায় সরকার স্বামীর নাম: নগেন রায় সরকার বাড়ির নং : n0101 বয়স : 59 লিঙ্গ : মহিলা	WB/01/004/231307 ফটো উপলব্ধ	833 নাম : ধর্জেন রায় সরকার পিতার নাম: পরেন রায় সরকার বাড়ির নং : n0102 বয়স : 37 লিঙ্গ : পুরুষ	UHI0361394 ফটো উপলব্ধ	834 নাম : মিনতি রায় সরকার (বিশ্বাস) স্বামীর নাম: পদেন রায় সরকার বাড়ির নং : n0102 বয়স : 39 লিঙ্গ : মহিলা	UHI1877018 ফটো উপলব্ধ
835 নাম : ফুলমালা রায় সরকার স্বামীর নাম: পরেন রায় সরকার বাড়ির নং : n0102 বয়স : 61 লিঙ্গ : মহিলা	UHI3008133 ফটো উপলব্ধ	836 নাম : পদেন রায় সরকার পিতার নাম: পরেন্দ্র নাথ রায় সরকার বাড়ির নং : n0102 বয়স : 43 লিঙ্গ : পুরুষ	LZL2559011 ফটো উপলব্ধ	837 নাম : মালতী কাথী পিতার নাম: জয়ন্ত কাথী বাড়ির নং : 135 বয়স : 36 লিঙ্গ : মহিলা	YUG1605054 ফটো উপলব্ধ
838 নাম : অনিতা সরকার(বিশ্বাস) স্বামীর নাম: লক্ষীকান্ত সরকার বাড়ির নং : n0168 বয়স : 48 লিঙ্গ : মহিলা	LZL2080257 ফটো উপলব্ধ	839 নাম : মালতী সারন(মরম) স্বামীর নাম: বাদল সারন বাড়ির নং : n0104 বয়স : 59 লিঙ্গ : মহিলা	WB/01/004/231270 ফটো উপলব্ধ	840 নাম : সানোয়া সরেন পিতার নাম: কেস্ট সরেন বাড়ির নং : n0105 বয়স : 55 লিঙ্গ : পুরুষ	LZL2344786 ফটো উপলব্ধ

841 নাম : যুগল সরেন পিতার নাম: কানু সরেন বাড়ির নং : n0103 বয়স : 53 লিঙ্গ : পুরুষ	WB/01/004/231477 ফটো উপলব্ধ	842 নাম : সুনীল সরেন পিতার নাম: সানোয়া সরেন বাড়ির নং : n0105 বয়স : 28 লিঙ্গ : পুরুষ	UHI2130532 ফটো উপলব্ধ	843 নাম : সতীশ সরেন পিতার নাম: যুগল সরেন বাড়ির নং : এন0103 বয়স : 25 লিঙ্গ : পুরুষ	UHI2709384 ফটো উপলব্ধ
844 নাম : সালামি হেমরম সরেন স্বামীর নাম: সতীশ সরেন বাড়ির নং : এন00103 বয়স : 22 লিঙ্গ : মহিলা	UHI2791754 ফটো উপলব্ধ	845 নাম : ফিলিম সোরেন পিতার নাম: সানোয়া সোরেন বাড়ির নং : N0045 বয়স : 26 লিঙ্গ : পুরুষ	UHI2623387 ফটো উপলব্ধ	846 নাম : রিমিকা সোরেন পিতার নাম: সানোয়া সোরেন বাড়ির নং : N0045 বয়স : 24 লিঙ্গ : মহিলা	UHI2622041 ফটো উপলব্ধ
847 নাম : মাইনো সরেন স্বামীর নাম: যুগল সরেন বাড়ির নং : n0103 বয়স : 44 লিঙ্গ : মহিলা	LZL2080109 ফটো উপলব্ধ	848 নাম : যতিন সরেন পিতার নাম: যুগল সরেন বাড়ির নং : এন00103 বয়স : 23 লিঙ্গ : পুরুষ	UHI2793388 ফটো উপলব্ধ	849 নাম : কৌশল্যা দাস স্বামীর নাম: খগেন দাস বাড়ির নং : 82-অংবারী বয়স : 67 লিঙ্গ : মহিলা	UHI2907962 ফটো উপলব্ধ
850 নাম : তপন দাস পিতার নাম: খগেন দাস বাড়ির নং : আমবাড়ী-82 বয়স : 45 লিঙ্গ : পুরুষ	UHI2921823 ফটো উপলব্ধ	Q 851 নাম : কনিকা সরেন কিশু স্বামীর নাম: সানোয়া সরেন বাড়ির নং : বয়স : 38 লিঙ্গ : মহিলা	UHI1406925 ফটো উপলব্ধ	852 নাম : নিবারন সিংহ পিতার নাম: নগেন্দ্র সিংহ বাড়ির নং : n0060 বয়স : 42 লিঙ্গ : পুরুষ	LZL2080133 ফটো উপলব্ধ
853 নাম : নিখিল সিংহ পিতার নাম: নগেন্দ্রনাথ সিংহ বাড়ির নং : n0059 বয়স : 63 লিঙ্গ : পুরুষ	WB/01/004/231275 ফটো উপলব্ধ	854 নাম : বিশ্বপ্রতাপ সিংহ পিতার নাম: নিখিল সিংহ বাড়ির নং : n0059 বয়স : 33 লিঙ্গ : পুরুষ	UHI1640176 ফটো উপলব্ধ	855 নাম : নৃপেন্দ্রনাথ সিংহ পিতার নাম: নগেন্দ্রনাথ সিংহ বাড়ির নং : n0060 বয়স : 52 লিঙ্গ : পুরুষ	WB/01/004/231451 ফটো উপলব্ধ
856 নাম : পাপিয়া দাস সিংহ স্বামীর নাম: বিশ্ব প্রতাপ সিংহ বাড়ির নং : এন0059 বয়স : 21 লিঙ্গ : মহিলা	UHI2874519 ফটো উপলব্ধ	857 নাম : লতা সিংহ (দাস) স্বামীর নাম: নৃপেন্দ্র নাথ সিংহ বাড়ির নং : n0060 বয়স : 34 লিঙ্গ : মহিলা	UHI1406867 ফটো উপলব্ধ	858 নাম : রেনুকা সিংহ পিতার নাম: নগেন্দ্র নাথ সিংহ বাড়ির নং : n0060 বয়স : 44 লিঙ্গ : মহিলা	LZL2080125 ফটো উপলব্ধ
859 নাম : নীলকমল সিংহ পিতার নাম: নির্মল সিংহ বাড়ির নং : এএন0000 বয়স : 21 লিঙ্গ : পুরুষ	UHI2858751 ফটো উপলব্ধ	860 নাম : নিউটন সিংহ পিতার নাম: নির্মল সিংহ বাড়ির নং : এন0059 বয়স : 24 লিঙ্গ : পুরুষ	UHI2709343 ফটো উপলব্ধ	861 নাম : মাম্পি (রায়) সিংহ স্বামীর নাম: তাপস সিংহ বাড়ির নং : n0064 বয়স : 30 লিঙ্গ : মহিলা	UHI1877133 ফটো উপলব্ধ
862 নাম : অনুকুল সিংহ পিতার নাম: অনিল সিংহ বাড়ির নং : n0064 বয়স : 49 লিঙ্গ : মহিলা	WB/01/004/231358 ফটো উপলব্ধ	863 নাম : পূর্ণিমা সিংহ স্বামীর নাম: তপন সিংহ বাড়ির নং : n0064 বয়স : 45 লিঙ্গ : মহিলা	UHI0361493 ফটো উপলব্ধ	864 নাম : তাপস সিংহ পিতার নাম: অনিল সিংহ বাড়ির নং : n0064 বয়স : 37 লিঙ্গ : পুরুষ	LZL2820090 ফটো উপলব্ধ
865 নাম : জোনা সিংহ স্বামীর নাম: নগেন্দ্রনাথ সিংহ বাড়ির নং : n0060 বয়স : 71 লিঙ্গ : মহিলা	WB/01/004/231169 ফটো উপলব্ধ	866 নাম : নির্মল সিংহ পিতার নাম: নগেন্দ্রনাথ সিংহ বাড়ির নং : n0059 বয়স : 59 লিঙ্গ : পুরুষ	WB/01/004/231114 ফটো উপলব্ধ	867 নাম : বিকি সিংহ পিতার নাম: নিবারণ সিংহ বাড়ির নং : দক্ষিণ আমবাড়ী বয়স : 21 লিঙ্গ : পুরুষ	UHI2921708 ফটো উপলব্ধ
868 নাম : বীনা রায় (সিংহ) স্বামীর নাম: নিবারন সিংহ বাড়ির নং : n0060 বয়স : 37 লিঙ্গ : মহিলা	LZL2820140 ফটো উপলব্ধ	869 নাম : তপন সিংহ পিতার নাম: অনিল সিংহ বাড়ির নং : n0064 বয়স : 57 লিঙ্গ : পুরুষ	WB/01/004/231439 ফটো উপলব্ধ	870 নাম : ঝুমা দাস সিংহ স্বামীর নাম: নিউটন সিংহ বাড়ির নং : এন0059 বয়স : 22 লিঙ্গ : মহিলা	UHI2821395 ফটো উপলব্ধ

871 নাম : সরবালা সিংহ স্বামীর নাম: অনিল সিংহ বাড়ির নং : n0064 বয়স : 74 লিঙ্গ : মহিলা	WB/01/004/231256 ফটো উপলব্ধ	872 নাম : মিনা সিংহ স্বামীর নাম: নিমল সিংহ বাড়ির নং : n0059 বয়স : 42 লিঙ্গ : মহিলা	LZL2080141 ফটো উপলব্ধ	873 নাম : ননিবালা সিংহ স্বামীর নাম: নিখিল সিংহ বাড়ির নং : n0059 বয়স : 52 লিঙ্গ : মহিলা	WB/01/004/231172 ফটো উপলব্ধ
874 নাম : রুপালী রায় দাস স্বামীর নাম: রাজকুমার রায় বাড়ির নং : এন0184 বয়স : 23 লিঙ্গ : মহিলা	UHI2821569 ফটো উপলব্ধ	875 নাম : শান্তি সিংহ (রায়) স্বামীর নাম: অনুকুল সিংহ বাড়ির নং : n0206 বয়স : 37 লিঙ্গ : মহিলা	CFC3954047 ফটো উপলব্ধ	876 নাম : রাজকুমার রায় পিতার নাম: করেন চন্দ্র রায় বাড়ির নং : n0206 বয়স : 27 লিঙ্গ : পুরুষ	UHI2322493 ফটো উপলব্ধ
877 নাম : অশোক কুমার সেন পিতার নাম: বাদল মোহন সেন বাড়ির নং : n0113 বয়স : 33 লিঙ্গ : পুরুষ	UHI1640119 ফটো উপলব্ধ	878 নাম : মৃদুল মোহন সেন পিতার নাম: সুদল মোহন সেন বাড়ির নং : n0180 বয়স : 41 লিঙ্গ : পুরুষ	LZL2257798 ফটো উপলব্ধ	879 নাম : প্রসেনজিৎ সেন পিতার নাম: সুদল মোহন সেন বাড়ির নং : n0180 বয়স : 28 লিঙ্গ : পুরুষ	UHI2130482 ফটো উপলব্ধ
880 নাম : অলকারানী সেন স্বামীর নাম: বাদলচন্দ্র সেন বাড়ির নং : n0113 বয়স : 56 লিঙ্গ : মহিলা	WB/01/004/231040 ফটো উপলব্ধ	881 নাম : সুরজিৎ সেন পিতার নাম: সুবল মোহন সেন বাড়ির নং : n0214 বয়স : 27 লিঙ্গ : পুরুষ	UHI2322519 ফটো উপলব্ধ	882 নাম : বাদল মোহন সেন পিতার নাম: অবনীমোহন সেন বাড়ির নং : n0113 বয়স : 63 লিঙ্গ : পুরুষ	WB/01/004/231012 ফটো উপলব্ধ
883 নাম : সুদলমোহন সেন পিতার নাম: অবনীমোহন সেন বাড়ির নং : n0180 বয়স : 59 লিঙ্গ : পুরুষ	LZL2344794 ফটো উপলব্ধ	884 নাম : সুব্রত সেন পিতার নাম: সুদল মোহন সেন বাড়ির নং : n0180 বয়স : 41 লিঙ্গ : পুরুষ	LZL2344802 ফটো উপলব্ধ	885 নাম : সুবলমোহন সেন পিতার নাম: অবনীমোহন সেন বাড়ির নং : n0181 বয়স : 53 লিঙ্গ : পুরুষ	WB/01/004/231013 ফটো উপলব্ধ
886 নাম : বলবলী সেন (মৌদিক) স্বামীর নাম: সুদল মোহন সেন বাড়ির নং : n0180 বয়স : 33 লিঙ্গ : মহিলা	UHI1877257 ফটো উপলব্ধ	887 নাম : বিশ্বজিৎ সেন পিতার নাম: সুদল সেন বাড়ির নং : n0180 বয়স : 33 লিঙ্গ : পুরুষ	UHI1538834 ফটো উপলব্ধ	Q 888 নাম : কোশিশ সূত্রধর সেন স্বামীর নাম: সুব্রত সেন বাড়ির নং : এন0180 বয়স : 22 লিঙ্গ : মহিলা	UHI2934255 ফটো উপলব্ধ
889 নাম : টুঙ্গা সেন মজুমদার স্বামীর নাম: মৃদুল মোহন সেন বাড়ির নং : n0212 বয়স : 36 লিঙ্গ : মহিলা	UHI1274224 ফটো উপলব্ধ	890 নাম : শংকরী দে সরকার স্বামীর নাম: রাজিব দে বাড়ির নং : 3/83 বয়স : 26 লিঙ্গ : মহিলা	UHI2876357 ফটো উপলব্ধ	891 নাম : আমবিয়া পারভিন স্বামীর নাম: মারিবুল মিয়া বাড়ির নং : এন00112 বয়স : 24 লিঙ্গ : মহিলা	UHI2659431 ফটো উপলব্ধ
892 নাম : অর্পিতা বর্মন দাস স্বামীর নাম: সুবোধ দাস বাড়ির নং : এন0129 বয়স : 19 লিঙ্গ : মহিলা	UHI3037579 ফটো উপলব্ধ	893 নাম : শান্তি সিংহ পিতার নাম: তপন সিংহ বাড়ির নং : এন0064 বয়স : 19 লিঙ্গ : মহিলা	UHI3045226 ফটো উপলব্ধ	894 নাম : কণিকা দাস পিতার নাম: গণেশ দাস বাড়ির নং : এন0141 বয়স : 19 লিঙ্গ : মহিলা	UHI3066651 ফটো উপলব্ধ
895 নাম : সেবিকা রায় পিতার নাম: দৈবা রায় বাড়ির নং : এন000 বয়স : 20 লিঙ্গ : মহিলা	UHI3066719 ফটো উপলব্ধ	896 নাম : সুস্মিতা রায় সরকার পিতার নাম: দীপেন রায় সরকার বাড়ির নং : n0068 বয়স : 19 লিঙ্গ : মহিলা	UHI3074960 ফটো উপলব্ধ	897 নাম : মামনী বর্মন স্বামীর নাম: মিতুন বর্মন বাড়ির নং : এন000 বয়স : 32 লিঙ্গ : মহিলা	UGR2047264 ফটো উপলব্ধ
898 নাম : অনিতা নাগ দে স্বামীর নাম: অনুজ নাগ বাড়ির নং : এন0023 বয়স : 27 লিঙ্গ : মহিলা	IKL2176964 ফটো উপলব্ধ	899 নাম : মুনমুন রায় স্বামীর নাম: তরনী রায় বাড়ির নং : আমবাড়ী বয়স : 26 লিঙ্গ : মহিলা	UHI3069374 ফটো উপলব্ধ	900 নাম : জয়া বর্মন পিতার নাম: রহিদাস বর্মন বাড়ির নং : এন0079 বয়স : 20 লিঙ্গ : মহিলা	UHI3069564 ফটো উপলব্ধ



901 নাম : পাপিয়া রায় স্বামীর নাম: সমীর বর্মণ বাড়ির নং : এন0075 বয়স : 20 লিঙ্গ : মহিলা	UHI3069937 ফটো উপলব্ধ	902 নাম : পরিতোষ রায় সরকার পিতার নাম: ধর্জেন রায় সরকার বাড়ির নং : এন0102 বয়স : 20 লিঙ্গ : পুরুষ	UHI3070216 ফটো উপলব্ধ	903 নাম : অলোক রায় পিতার নাম: অবনী রায় বাড়ির নং : এন0179 বয়স : 19 লিঙ্গ : পুরুষ	UHI3070869 ফটো উপলব্ধ
904 নাম : সৌরভ দাস পিতার নাম: ললিত দাস বাড়ির নং : আমবাড়ী বয়স : 19 লিঙ্গ : পুরুষ	UHI3079498 ফটো উপলব্ধ	905 নাম : লিপা বর্মণ রায় স্বামীর নাম: দ্বীপেন রায় বাড়ির নং : 3/83 বয়স : 25 লিঙ্গ : মহিলা	YSL2448041 ফটো উপলব্ধ	906 নাম : সৌরভ রায় সরকার পিতার নাম: তপন রায় সরকার বাড়ির নং : আমবাড়ী বয়স : 19 লিঙ্গ : পুরুষ	UHI3083268 ফটো উপলব্ধ
907 নাম : বিপ্লব রায় পিতার নাম: বিপুল রায় বাড়ির নং : পাট নং-83 বয়স : 20 লিঙ্গ : পুরুষ	UHI3084944 ফটো উপলব্ধ	908 নাম : মনোজিৎ রায় পিতার নাম: চন্দ্রেশ্বর রায় বাড়ির নং : এন0117 বয়স : 20 লিঙ্গ : পুরুষ	UHI3084951 ফটো উপলব্ধ	909 নাম : তাপসী রায় পিতার নাম: অবিনাশ রায় বাড়ির নং : 3/83 বয়স : 23 লিঙ্গ : মহিলা	WII2259166 ফটো উপলব্ধ



910	1	UHI3088432
নাম : অশোক বর্মন পিতার নাম: বীরেন বর্মন বাড়ির নং : আমবাড়ি বয়স : 39 লিঙ্গ : পুরুষ		ফটো উপলব্ধ

911	1	UHI3089448
নাম : অর্পিতা রায় পিতার নাম: রতন রায় বাড়ির নং : দঃ আমবাড়ী বয়স : 18 লিঙ্গ : মহিলা		ফটো উপলব্ধ

912	1	UHI3093879
নাম : প্রিয়াঙ্কা রায় পিতার নাম: প্রদীপ রায় বাড়ির নং : 83 - আমবারী গদাধর এসপিএল. কাড বয়স : 18 লিঙ্গ : মহিলা		ফটো উপলব্ধ

913	1	UHI3095643
নাম : চন্দনা রায় পিতার নাম: চন্দ্রেশ্বর রায় বাড়ির নং : এন0219 বয়স : 21 লিঙ্গ : মহিলা		ফটো উপলব্ধ



914	1	UHI3112612
নাম : অশোক মহন্ত মায়ের নাম: শুধা মহন্ত বাড়ির নং : এন0189 বয়স : 21 লিঙ্গ : পুরুষ		ফটো উপলব্ধ

নির্বাচক সংখ্যার সারসংক্ষেপ :

A) নির্বাচকের সংখ্যা :

	নির্বাচক তালিকার প্রকৃতি	নির্বাচক তালিকার পরিচিতি :	নির্বাচকের সংখ্যা :				
			পুরুষ	মহিলা	তৃতীয় লিঙ্গ	মোট	
I	মূল তালিকা	মূল তালিকা	বিশেষ নিবিড় সংশোধন ২০২৬ এর চূড়ান্ত ভোটার তালিকার সহিত 06-04-2026 তারিখ অবধি সংশোধিত নির্বাচক তালিকা	482	427	0	909
II	1- সংযোজন তালিকা	সংযোজনী 1	বিশেষ সংক্ষিপ্ত সংশোধন 2026	1	3	0	4
		সংযোজনী 2	ধারাবাহিক সংশোধন 2026	1	0	0	1
		মোট		2	3	0	5
III	2- বিয়োজন তালিকা	সংযোজনী 1	বিশেষ সংক্ষিপ্ত সংশোধন 2026	1	4	0	5
		সংযোজনী 2	ধারাবাহিক সংশোধন 2026	0	1	0	1
		মোট		1	5	0	6
IV	'লিঙ্গ ক্ষেত্রের' পরিবর্তনের কারণে পার্থক্য			0	0	0	0
V	বিচারপ্রক্রিয়ার অধীনস্থ			0	0	0	0
VI	বিচার বিভাগীয় আধিকারিক কর্তৃক বিচারপূর্বক নিষ্পত্তির পর বিয়োজিত			3	10	0	13
নির্বাচকের মোট সংখ্যা (I+II-III+IV-V-VI)				480	415	0	895

B) ক্রটি সংশোধনের সংখ্যা :

নির্বাচক তালিকার প্রকৃতি	নির্বাচক তালিকার পরিচিতি :	ক্রটি সংশোধনের সংখ্যা :
সংযোজনী 1	বিশেষ সংক্ষিপ্ত সংশোধন 2026	3
সংযোজনী 2	ধারাবাহিক সংশোধন 2026	0
	মোট	3

নির্বাচক নিবন্ধন আধিকারিকের স্বাক্ষর

E-মৃত, S-স্থানান্তরিত, R-একাধিকবার অন্তর্ভুক্ত, M-নিখোঁজ, Q-যোগ্য নহে