



## নির্বাচক তালিকা 2026 S25 পশ্চিমবঙ্গ

বিধানসভা নির্বাচনক্ষেত্রের নং, নাম ও সংরক্ষণের স্থিতি : 3 - কুচবিহার উত্তর (তপশীলি জাতি)		অংশ নং : 84																			
বিধানসভা নির্বাচনক্ষেত্রটি যে লোকসভা নির্বাচনক্ষেত্রের / ক্ষেত্রসমূহের অন্তর্ভুক্ত তার নং, নাম ও সংরক্ষণ স্থিতি : 1 - কুচবিহার (তপশীলি জাতি)																					
1. সংশোধনের পূর্ণ বিবরণ																					
সংশোধনের বৎসর :	2026	নির্বাচক তালিকার পরিচিতি : বিশেষ নিবিড় সংশোধন ২০২৬ এর চূড়ান্ত ভোটার তালিকার সহিত 06-04-2026 তারিখ অবধি সংশোধিত নির্বাচক তালিকা																			
ভিত্তি তারিখ :	01-01-2026																				
সংশোধনের প্রকৃতি :	ধারাবাহিক সংশোধন 2026																				
প্রকাশনার তারিখ :	06-04-2026																				
2. অংশ ও নির্বাচনী এলাকার পূর্ণ বিবরণ :																					
অংশের ভাগ নং ও নাম :																					
1-আমবাড়ী (অংশ)		<table style="width: 100%; border-collapse: collapse;"> <tr> <td style="width: 60%;">প্রধান শহর/গ্রাম</td> <td>: আমবাড়ী</td> </tr> <tr> <td>ওয়ার্ড</td> <td>:</td> </tr> <tr> <td>থানা</td> <td>: পুণ্ডিবাড়ী</td> </tr> <tr> <td>গ্রাম পঞ্চগায়েত</td> <td>: আমবাড়ী</td> </tr> <tr> <td>ব্লক</td> <td>: কুচবিহার-২</td> </tr> <tr> <td>মহকুমা</td> <td>: কুচবিহার সদর</td> </tr> <tr> <td>জেলা</td> <td>: কুচবিহার</td> </tr> <tr> <td>পিন</td> <td>: 736133</td> </tr> </table>				প্রধান শহর/গ্রাম	: আমবাড়ী	ওয়ার্ড	:	থানা	: পুণ্ডিবাড়ী	গ্রাম পঞ্চগায়েত	: আমবাড়ী	ব্লক	: কুচবিহার-২	মহকুমা	: কুচবিহার সদর	জেলা	: কুচবিহার	পিন	: 736133
প্রধান শহর/গ্রাম	: আমবাড়ী																				
ওয়ার্ড	:																				
থানা	: পুণ্ডিবাড়ী																				
গ্রাম পঞ্চগায়েত	: আমবাড়ী																				
ব্লক	: কুচবিহার-২																				
মহকুমা	: কুচবিহার সদর																				
জেলা	: কুচবিহার																				
পিন	: 736133																				
3. ভোট গ্রহন কেন্দ্রের পূর্ণ বিবরণ :																					
ভোট গ্রহন কেন্দ্রের নং, নাম :		ভোট গ্রহন কেন্দ্রের শ্রেণী :		গ্রামীণ																	
84 - আমবাড়ী ২নং গভঃ প্রাইমারী স্কুল		এই অংশে সহায়ক ভোটগ্রহন কেন্দ্রের সংখ্যা		0																	
ভোট গ্রহন কেন্দ্রের ঠিকানা :		:																			
আমবাড়ী ২নং গভঃ প্রাইমারী স্কুল, আমবাড়ী																					
4. নির্বাচকের সংখ্যা :																					
প্রথম ক্রমিক নং	শেষ ক্রমিক নং	মোট সংখ্যা																			
		পুরুষ	মহিলা	তৃতীয় লিঙ্গ	মোট																
1	857	434	395	0	829																

নির্বাচক নিবন্ধন আধিকারিকের স্বাক্ষর

Nazri Naksha

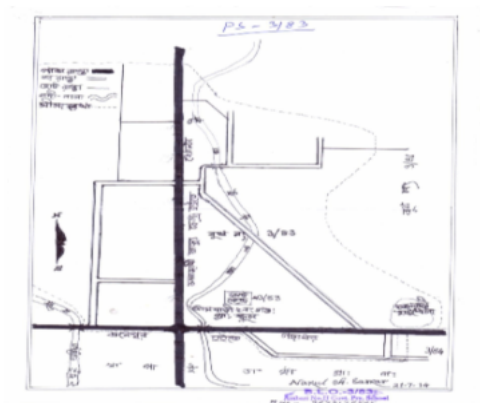

Google Map View



Polling Station Building Front View



Polling Station Front View



Cad View

P.S. NO - 83 AMBARIB NO. 2 GOVT PRIMARY SCHOOL.

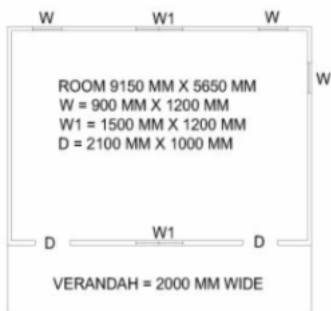

Key MAP View

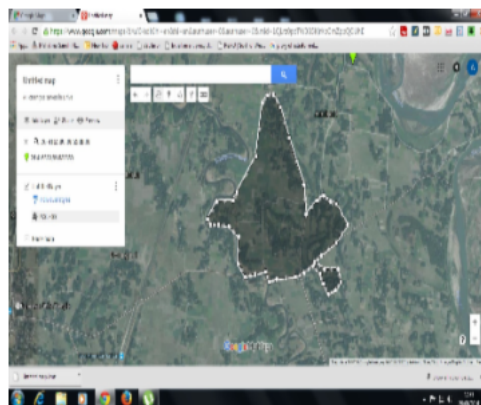

1 নাম : সজাতা (অধিকারী) রায় স্বামীর নাম: সুভাষ রায় বাড়ির নং : n0195 বয়স : 37 লিঙ্গ : মহিলা	UHI1406032 ফটো উপলব্ধ	2 নাম : মিঠু (কাথী) রায় স্বামীর নাম: সরেন রায় বাড়ির নং : n0191 বয়স : 38 লিঙ্গ : মহিলা	GBM2617314 ফটো উপলব্ধ	Q 3 নাম : গোবিন্দ সরকার পিতার নাম: অধীর সরকার বাড়ির নং : 52 বয়স : 30 লিঙ্গ : পুরুষ	UHI2019859 ফটো উপলব্ধ
4 নাম : বিশাখা (দাস) সরকার স্বামীর নাম: চন্দন সরকার বাড়ির নং : n0190 বয়স : 40 লিঙ্গ : মহিলা	LZL2833614 ফটো উপলব্ধ	Q 5 নাম : সুশীল সরকার পিতার নাম: অধীর সরকার বাড়ির নং : 52 বয়স : 32 লিঙ্গ : পুরুষ	UHI2019909 ফটো উপলব্ধ	6 নাম : বেলা রানী (দাস) সরকার স্বামীর নাম: অধীর দাস সরকার বাড়ির নং : 52 বয়স : 60 লিঙ্গ : মহিলা	LZL2679876 ফটো উপলব্ধ
7 নাম : নমিতা (রায়) সিংহ স্বামীর নাম: সরেন সিংহ বাড়ির নং : n0196 বয়স : 37 লিঙ্গ : মহিলা	UHI1406438 ফটো উপলব্ধ	8 নাম : কুমা (সরকার) দে স্বামীর নাম: বিকাশ দে বাড়ির নং : n0197 বয়স : 36 লিঙ্গ : মহিলা	UHI1408384 ফটো উপলব্ধ	9 নাম : মনোরঞ্জন অন্ত পিতার নাম: সুদর্শন অন্ত বাড়ির নং : n0110 বয়স : 51 লিঙ্গ : পুরুষ	WB/01/004/234073 ফটো উপলব্ধ
10 নাম : পিন্টু বর্মণ পিতার নাম: কেশব বর্মণ বাড়ির নং : n0110 বয়স : 41 লিঙ্গ : পুরুষ	LZL2344893 ফটো উপলব্ধ	11 নাম : পিংকি (সরকার) অন্ত স্বামীর নাম: মনোরঞ্জন অন্ত বাড়ির নং : n0110 বয়স : 35 লিঙ্গ : মহিলা	UHI1877430 ফটো উপলব্ধ	12 নাম : মিন্টু বর্মণ পিতার নাম: কেশব চন্দ্র বর্মণ বাড়ির নং : 168 বয়স : 41 লিঙ্গ : পুরুষ	LZL2765659 ফটো উপলব্ধ
13 নাম : সত্য রঞ্জন অন্ত পিতার নাম: সুদর্শন অন্ত বাড়ির নং : n0110 বয়স : 41 লিঙ্গ : পুরুষ	LZL2344885 ফটো উপলব্ধ	14 নাম : চিত্তরঞ্জন অন্ত পিতার নাম: সুদর্শন অন্ত বাড়ির নং : n0110 বয়স : 37 লিঙ্গ : পুরুষ	UHI0361725 ফটো উপলব্ধ	15 নাম : গৌরীরানী অন্ত স্বামীর নাম: সুদর্শন অন্ত বাড়ির নং : n0110 বয়স : 71 লিঙ্গ : মহিলা	WB/01/004/234070 ফটো উপলব্ধ
16 নাম : নুপুর বর্মণ স্বামীর নাম: দীনবন্ধু বর্মণ বাড়ির নং : n0110 বয়স : 36 লিঙ্গ : মহিলা	UHI1539048 ফটো উপলব্ধ	17 নাম : সুদর্শন অন্ত পিতার নাম: দুর্গানাথ অন্ত বাড়ির নং : n0110 বয়স : 76 লিঙ্গ : পুরুষ	WB/01/004/234044 ফটো উপলব্ধ	18 নাম : নিরঞ্জন অন্ত পিতার নাম: সুদর্শন অন্ত বাড়ির নং : n0110 বয়স : 54 লিঙ্গ : পুরুষ	WB/01/004/234040 ফটো উপলব্ধ
19 নাম : সুচিত্রা (মিত্র) অন্ত স্বামীর নাম: সত্যরঞ্জন অন্ত বাড়ির নং : n0110 বয়স : 30 লিঙ্গ : মহিলা	UHI2020006 ফটো উপলব্ধ	20 নাম : প্রসেনজীত অন্ত পিতার নাম: নিরঞ্জন অন্ত বাড়ির নং : 112 বয়স : 21 লিঙ্গ : পুরুষ	UHI2855559 ফটো উপলব্ধ	21 নাম : প্রতিমা অন্ত (সেন) স্বামীর নাম: নিরঞ্জন অন্ত বাড়ির নং : n0147 বয়স : 47 লিঙ্গ : মহিলা	LZL1463215 ফটো উপলব্ধ
22 নাম : গৌরী কাথী (রায়) স্বামীর নাম: প্রশান্ত রায় বাড়ির নং : n0193 বয়স : 40 লিঙ্গ : মহিলা	LZL2297695 ফটো উপলব্ধ	23 নাম : দিলীপ গোস্বামী পিতার নাম: শিবচরন গোস্বামী বাড়ির নং : n0122 বয়স : 54 লিঙ্গ : পুরুষ	WB/01/004/234001 ফটো উপলব্ধ	24 নাম : সনাতন গোস্বামী অন্যান্য: বাসন্তী গোস্বামী বাড়ির নং : নং122 বয়স : 23 লিঙ্গ : পুরুষ	UHI2806271 ফটো উপলব্ধ
25 নাম : পুস্কর গোস্বামী পিতার নাম: দিলীপ গোস্বামী বাড়ির নং : 121 বয়স : 22 লিঙ্গ : পুরুষ	UHI2855278 ফটো উপলব্ধ	26 নাম : সোনেকা গোস্বামী (চক্রবর্তী) স্বামীর নাম: মিঠুন গোস্বামী বাড়ির নং : n0122 বয়স : 38 লিঙ্গ : মহিলা	LZL2820512 ফটো উপলব্ধ	27 নাম : গোলাপী গোস্বামী (চক্রবর্তী) স্বামীর নাম: দিলীপ গোস্বামী বাড়ির নং : n0122 বয়স : 44 লিঙ্গ : মহিলা	LZL2820462 ফটো উপলব্ধ
28 নাম : মিঠুন গোস্বামী পিতার নাম: শিবচরন গোস্বামী বাড়ির নং : n0122 বয়স : 42 লিঙ্গ : পুরুষ	LZL2820520 ফটো উপলব্ধ	29 নাম : কিরণবালা চক্রবর্তী স্বামীর নাম: মনোরঞ্জন চক্রবর্তী বাড়ির নং : n0090 বয়স : 80 লিঙ্গ : মহিলা	WB/01/004/234053 ফটো উপলব্ধ	30 নাম : ভানু চক্রবর্তী পিতার নাম: মনোরঞ্জন চক্রবর্তী বাড়ির নং : n0090 বয়স : 61 লিঙ্গ : পুরুষ	LZL2344927 ফটো উপলব্ধ



31 নাম : সান্ত্বনা চক্রবর্তী স্বামীর নাম: ভানু চক্রবর্তী বাড়ির নং : n0090 বয়স : 45 লিঙ্গ : মহিলা ফটো উপলব্ধ	WB/01/004/234043	32 নাম : দিবাকর চক্রবর্তী পিতার নাম: ভানু চক্রবর্তী বাড়ির নং : n0090 বয়স : 27 লিঙ্গ : পুরুষ ফটো উপলব্ধ	UHI2322907	33 নাম : বুমা চক্রবর্তী স্বামীর নাম: নীলমাধব চক্রবর্তী বাড়ির নং : n0183 বয়স : 35 লিঙ্গ : মহিলা ফটো উপলব্ধ	UHI1310176
34 নাম : তনু চক্রবর্তী পিতার নাম: মনোরঞ্জন চক্রবর্তী বাড়ির নং : n0090 বয়স : 55 লিঙ্গ : পুরুষ ফটো উপলব্ধ	UHI0361881	35 নাম : নীলমাধব চক্রবর্তী পিতার নাম: মনোরঞ্জন চক্রবর্তী বাড়ির নং : 148 বয়স : 41 লিঙ্গ : পুরুষ ফটো উপলব্ধ	LZL2559789	36 নাম : মনোরঞ্জন চক্রবর্তী পিতার নাম: মদন চক্রবর্তী বাড়ির নং : n0090 বয়স : 86 লিঙ্গ : পুরুষ ফটো উপলব্ধ	UHI3068376
37 নাম : কাকলি চক্রবর্তী পিতার নাম: ভানু চক্রবর্তী বাড়ির নং : n0090 বয়স : 28 লিঙ্গ : মহিলা ফটো উপলব্ধ	UHI2365815	38 নাম : মহাদেব ঢালী পিতার নাম: নুপেন্দ্র চন্দ্র ঢালী বাড়ির নং : n0074 বয়স : 32 লিঙ্গ : পুরুষ ফটো উপলব্ধ	UHI1640424	39 নাম : ঝুটন ঢালী পিতার নাম: ধীরেন্দ্র চন্দ্র ঢালী বাড়ির নং : n0074 বয়স : 35 লিঙ্গ : পুরুষ ফটো উপলব্ধ	UHI1407428
40 নাম : মাধবী (দত্ত) ঢালী স্বামীর নাম: মহাদেব ঢালী বাড়ির নং : n0074 বয়স : 30 লিঙ্গ : মহিলা ফটো উপলব্ধ	UHI2020063	41 নাম : আভা (মন্ডল) ঢালী স্বামীর নাম: মদন ঢালী বাড়ির নং : n0074 বয়স : 33 লিঙ্গ : মহিলা ফটো উপলব্ধ	UHI1877786	42 নাম : সুধন ঢালী পিতার নাম: ধীরেন্দ্র চন্দ্র ঢালী বাড়ির নং : n0074 বয়স : 37 লিঙ্গ : পুরুষ ফটো উপলব্ধ	LZL2762409
43 নাম : মদন ঢালী পিতার নাম: ধীরেন্দ্র চন্দ্র ঢালী বাড়ির নং : n0074 বয়স : 42 লিঙ্গ : পুরুষ ফটো উপলব্ধ	LZL2346138	44 নাম : দুলালী সাহা ঢালী স্বামীর নাম: সুধন ঢালী বাড়ির নং : এন0074 বয়স : 28 লিঙ্গ : মহিলা ফটো উপলব্ধ	UHI2792612	45 নাম : নন্দন ঢালী পিতার নাম: ধীরেন্দ্র চন্দ্র ঢালী বাড়ির নং : এন0074 বয়স : 25 লিঙ্গ : পুরুষ ফটো উপলব্ধ	UHI2446227
46 নাম : রত্না ঢালী স্বামীর নাম: ধীরেন্দ্র চন্দ্র ঢালী বাড়ির নং : n0074 বয়স : 48 লিঙ্গ : মহিলা ফটো উপলব্ধ	LZL2080307	47 নাম : চন্দন ঢালী পিতার নাম: ধীরেন্দ্র চন্দ্র ঢালী বাড়ির নং : n0074 বয়স : 30 লিঙ্গ : পুরুষ ফটো উপলব্ধ	UHI2019826	48 নাম : ধীরেন্দ্রচন্দ্র ঢালী পিতার নাম: লালমোহন ঢালী বাড়ির নং : n0074 বয়স : 79 লিঙ্গ : পুরুষ ফটো উপলব্ধ	WB/01/004/234083
49 নাম : জ্যোৎস্না সরকার ঢালী স্বামীর নাম: ঝুটন ঢালী বাড়ির নং : এন0074 বয়স : 28 লিঙ্গ : মহিলা ফটো উপলব্ধ	UHI2477958	50 নাম : অঞ্জন ঢালী পিতার নাম: ধীরেন্দ্র চন্দ্র ঢালী বাড়ির নং : 142 বয়স : 20 লিঙ্গ : পুরুষ ফটো উপলব্ধ	UHI2980837	51 নাম : সজল কুমার দত্ত পিতার নাম: মনোরঞ্জন দত্ত বাড়ির নং : n0120 বয়স : 54 লিঙ্গ : পুরুষ ফটো উপলব্ধ	WB/01/004/234027
52 নাম : দেবী দত্ত (সরকার) স্বামীর নাম: সজল কুমার দত্ত বাড়ির নং : n0120 বয়স : 36 লিঙ্গ : মহিলা ফটো উপলব্ধ	UHI1407295	53 নাম : গোপন কর পিতার নাম: হারাধন কর বাড়ির নং : n0120 বয়স : 35 লিঙ্গ : পুরুষ ফটো উপলব্ধ	UHI1877372	Q 54 নাম : বানী (দত্ত) কর স্বামীর নাম: হারাধন কর বাড়ির নং : বয়স : 46 লিঙ্গ : মহিলা ফটো উপলব্ধ	UHI2019941
55 নাম : পূর্ণিমা দত্ত স্বামীর নাম: নেপালচন্দ্র দত্ত বাড়ির নং : n0121 বয়স : 60 লিঙ্গ : মহিলা ফটো উপলব্ধ	WB/01/004/234067	56 নাম : দিলীপ দত্ত পিতার নাম: মনোরঞ্জন দত্ত বাড়ির নং : n0120 বয়স : 66 লিঙ্গ : পুরুষ ফটো উপলব্ধ	LZL1433093	57 নাম : গোবিন্দ দত্ত পিতার নাম: নেপাল চন্দ্র দত্ত বাড়ির নং : n0121 বয়স : 39 লিঙ্গ : পুরুষ ফটো উপলব্ধ	UHI1407436
58 নাম : রূপনকর দত্ত পিতার নাম: দিলীপ দত্ত বাড়ির নং : এন0000 বয়স : 22 লিঙ্গ : পুরুষ ফটো উপলব্ধ	UHI2792869	59 নাম : দ্বিপেন দত্ত পিতার নাম: মনোরঞ্জন দত্ত বাড়ির নং : n0120 বয়স : 58 লিঙ্গ : পুরুষ ফটো উপলব্ধ	LZL1510056	60 নাম : কাজলী দত্ত স্বামীর নাম: দ্বিপেন দত্ত বাড়ির নং : 179 বয়স : 51 লিঙ্গ : মহিলা ফটো উপলব্ধ	LZL2726776



61 নাম : খনা দে (দত্ত) স্বামীর নাম: দিলীপ কুমার দত্ত বাড়ির নং : n0120 বয়স : 61 লিঙ্গ : মহিলা	WB/01/003/486990	62 নাম : দীনবন্ধু দত্ত পিতার নাম: নেপাল দত্ত বাড়ির নং : n0121 বয়স : 31 লিঙ্গ : পুরুষ	UHI1877380	63 নাম : ইতিকা বর্মণ কর স্বামীর নাম: গোপাল কর বাড়ির নং : n0120 বয়স : 31 লিঙ্গ : মহিলা	UHI2322964
64 নাম : পিংকি দত্ত স্বামীর নাম: গোবিন্দ দত্ত বাড়ির নং : n0188 বয়স : 39 লিঙ্গ : মহিলা	UHI0377945	65 নাম : সুস্মী দাস স্বামীর নাম: ধরনী দাস বাড়ির নং : n0198 বয়স : 63 লিঙ্গ : মহিলা	DMY2185239	66 নাম : কল্পনা দাস স্বামীর নাম: চৈতন্য দাস বাড়ির নং : n0138 বয়স : 36 লিঙ্গ : মহিলা	UHI1407253
67 নাম : নয়ন দাস পিতার নাম: ইন্দ্রমোহন দাস বাড়ির নং : n0127 বয়স : 34 লিঙ্গ : পুরুষ	UHI1750959	68 নাম : বাসনা দাস স্বামীর নাম: ইন্দ্রমোহন দাস বাড়ির নং : n0127 বয়স : 77 লিঙ্গ : মহিলা	WB/01/004/234031	69 নাম : বিশ্বজিৎ দাস পিতার নাম: ইন্দ্র মোহন দাস বাড়ির নং : n0127 বয়স : 44 লিঙ্গ : পুরুষ	LZL2344984
70 নাম : পম্পী দাস স্বামীর নাম: রতন দাস বাড়ির নং : এন0000 বয়স : 34 লিঙ্গ : মহিলা	UHI1548197	71 নাম : কৃষ্ণ দাস পিতার নাম: ইন্দ্রমোহন দাস বাড়ির নং : n0127 বয়স : 33 লিঙ্গ : পুরুষ	UHI2322816	72 নাম : রাহুল দাস পিতার নাম: ইন্দ্রমোহন দাস বাড়ির নং : n0127 বয়স : 28 লিঙ্গ : পুরুষ	UHI2322998
73 নাম : মাস্তু দাস (নাগ) স্বামীর নাম: বিশ্বজিৎ দাস বাড়ির নং : n0127 বয়স : 38 লিঙ্গ : মহিলা	LZL2820488	74 নাম : গোবিন্দ দাস পিতার নাম: যতীন্দ্র দাস বাড়ির নং : বয়স : 48 লিঙ্গ : পুরুষ	UHI1513480	75 নাম : ইন্দ্রমোহন দাস পিতার নাম: গঙ্গাচরন দাস বাড়ির নং : n0127 বয়স : 82 লিঙ্গ : পুরুষ	WB/01/004/234076
76 নাম : বিবেক দাস পিতার নাম: বিশ্বজিৎ দাস বাড়ির নং : 127 বয়স : 20 লিঙ্গ : পুরুষ	UHI2983716	77 নাম : নিশারানী দাস স্বামীর নাম: গোবিন্দ দাস বাড়ির নং : n0218 বয়স : 39 লিঙ্গ : মহিলা	UHI1639525	78 নাম : চৈতন্য দাস পিতার নাম: ধরনী দাস বাড়ির নং : n0138 বয়স : 42 লিঙ্গ : পুরুষ	LZL2346179
79 নাম : উত্তম দাস পিতার নাম: গোবিন্দ দাস বাড়ির নং : এন 0126 বয়স : 25 লিঙ্গ : পুরুষ	UHI2438109	80 নাম : ধরনী দাস পিতার নাম: দেবেন্দ্র দাস বাড়ির নং : 216 বয়স : 67 লিঙ্গ : পুরুষ	DMY2185213	81 নাম : সুপ্রিয়া দাস পিতার নাম: চৈতন্য দাস বাড়ির নং : 014 বয়স : 20 লিঙ্গ : মহিলা	UHI3017498
82 নাম : রিয়া দাস মন্ডল স্বামীর নাম: মানিক মন্ডল বাড়ির নং : নং000 বয়স : 32 লিঙ্গ : মহিলা	UHI2779627	83 নাম : মৌসুমী দে (কর্মকার) স্বামীর নাম: সমীর দে বাড়ির নং : n0126 বয়স : 42 লিঙ্গ : মহিলা	UHI1877349	84 নাম : অসীম দে পিতার নাম: গনেশ চন্দ্র দে বাড়ির নং : n0146 বয়স : 33 লিঙ্গ : পুরুষ	UHI1539303
85 নাম : অমল দে পিতার নাম: সন্তোষ দে বাড়ির নং : n0053 বয়স : 30 লিঙ্গ : পুরুষ	UHI1877448	86 নাম : অনিতা দে স্বামীর নাম: চন্দন চন্দ্র দে বাড়ির নং : n0056 বয়স : 51 লিঙ্গ : মহিলা	WB/01/004/234097	87 নাম : নিয়তিরানী দে স্বামীর নাম: গোপালচন্দ্র দে বাড়ির নং : n0077 বয়স : 72 লিঙ্গ : মহিলা	UHI3101995
88 নাম : সুমিত্রা দাস দে স্বামীর নাম: দীপক দে বাড়ির নং : এন0077 বয়স : 23 লিঙ্গ : মহিলা	UHI2806453	89 নাম : লক্ষ্মীরানী দে স্বামীর নাম: রাজু দে বাড়ির নং : n0109 বয়স : 33 লিঙ্গ : মহিলা	UHI2020048	90 নাম : পুষ্প দে স্বামীর নাম: সুশীল দে বাড়ির নং : n0126 বয়স : 81 লিঙ্গ : মহিলা	WB/01/004/234079



91	UHI1313626	নাম : সঞ্জিত দে পিতার নাম: কার্তিক চন্দ্র দে বাড়ির নং : n0109 বয়স : 36 লিঙ্গ : পুরুষ	ফটো উপলব্ধ	92	UHI1750926	নাম : গোবিন্দ দে পিতার নাম: নারু দে বাড়ির নং : n0080 বয়স : 31 লিঙ্গ : পুরুষ	ফটো উপলব্ধ	93	UHI1877596	নাম : আল্পনা দে স্বামীর নাম: সঞ্জিৎ দে বাড়ির নং : n0082 বয়স : 34 লিঙ্গ : মহিলা	ফটো উপলব্ধ
94	UHI1750843	নাম : সোমা(রায়) দে স্বামীর নাম: সঞ্জয় দে বাড়ির নং : n0082 বয়স : 33 লিঙ্গ : মহিলা	ফটো উপলব্ধ	95	WB/01/004/234056	নাম : পরিমল দে পিতার নাম: লালমোহন দে বাড়ির নং : n0101 বয়স : 59 লিঙ্গ : পুরুষ	ফটো উপলব্ধ	96	WB/01/004/234042	নাম : দিলীপচন্দ্র দে পিতার নাম: উপেন্দ্রচন্দ্র দে বাড়ির নং : n0109 বয়স : 58 লিঙ্গ : পুরুষ	ফটো উপলব্ধ
97	UHI2876050	নাম : বুলটা দাস দে স্বামীর নাম: সুধীর দে বাড়ির নং : 0077 বয়স : 23 লিঙ্গ : মহিলা	ফটো উপলব্ধ	98	LZL2346039	নাম : সন্তোষ দে পিতার নাম: ধীরেন্দ্র চন্দ্র দে বাড়ির নং : n0053 বয়স : 65 লিঙ্গ : পুরুষ	ফটো উপলব্ধ	99	UHI2130953	নাম : পূজা দে পিতার নাম: পরিমল দে বাড়ির নং : n0101 বয়স : 28 লিঙ্গ : মহিলা	ফটো উপলব্ধ
100	WB/01/004/234004	নাম : চন্দনচন্দ্র দে পিতার নাম: নিশিকান্ত দে বাড়ির নং : n0056 বয়স : 63 লিঙ্গ : পুরুষ	ফটো উপলব্ধ	101	UHI2424489	নাম : দীপক দে পিতার নাম: দিলীপ দে বাড়ির নং : n0077 বয়স : 27 লিঙ্গ : পুরুষ	ফটো উপলব্ধ	102	UHI2304228	নাম : প্রিয়ঙ্কর দে পিতার নাম: মানিক দে বাড়ির নং : n0228 বয়স : 28 লিঙ্গ : পুরুষ	ফটো উপলব্ধ
103	UHI2634848	নাম : প্রিয়ঙ্কা দে পিতার নাম: মানিক দে বাড়ির নং : N0000 বয়স : 24 লিঙ্গ : মহিলা	ফটো উপলব্ধ	104	UHI1539386	নাম : দীপক দে পিতার নাম: সন্তোষ দে বাড়ির নং : n0053 বয়স : 36 লিঙ্গ : পুরুষ	ফটো উপলব্ধ	105	WB/01/004/234059	নাম : চম্পা দে স্বামীর নাম: গৌরাজ দে বাড়ির নং : n0081 বয়স : 57 লিঙ্গ : মহিলা	ফটো উপলব্ধ
106	UHI1877778	নাম : সীমা দে স্বামীর নাম: সন্তোষ দে বাড়ির নং : n0053 বয়স : 52 লিঙ্গ : মহিলা	ফটো উপলব্ধ	107	UHI1750736	নাম : কমল দে পিতার নাম: সন্তোষ দে বাড়ির নং : n0053 বয়স : 32 লিঙ্গ : পুরুষ	ফটো উপলব্ধ	108	UHI2792364	নাম : সমীর দে পিতার নাম: মানিক দে বাড়ির নং : এন0077 বয়স : 22 লিঙ্গ : পুরুষ	ফটো উপলব্ধ
109	WB/01/004/234029	নাম : মায়ারানী দে স্বামীর নাম: কার্তিকচন্দ্র দে বাড়ির নং : n0109 বয়স : 55 লিঙ্গ : মহিলা	ফটো উপলব্ধ	110	UHI1751007	নাম : বিশাখা বর্মন দে স্বামীর নাম: সঞ্জিত দে বাড়ির নং : n0109 বয়স : 32 লিঙ্গ : মহিলা	ফটো উপলব্ধ	111	UHI2856946	নাম : অপু দে পিতার নাম: অজিত দে বাড়ির নং : 29 বয়স : 21 লিঙ্গ : পুরুষ	ফটো উপলব্ধ
112	WB/01/004/234023	নাম : বীনা দে স্বামীর নাম: প্রভাতচন্দ্র দে বাড়ির নং : n0079 বয়স : 73 লিঙ্গ : মহিলা	ফটো উপলব্ধ	113	WB/01/004/234028	নাম : দিলীপ দে পিতার নাম: গোপালচন্দ্র দে বাড়ির নং : n0077 বয়স : 52 লিঙ্গ : পুরুষ	ফটো উপলব্ধ	114	UHI2304236	নাম : গৌতম দে পিতার নাম: গৌরাজ দে বাড়ির নং : n0229 বয়স : 33 লিঙ্গ : পুরুষ	ফটো উপলব্ধ
115	UHI2634863	নাম : সুব্রত দে পিতার নাম: দিলীপ দে বাড়ির নং : N0000 বয়স : 24 লিঙ্গ : পুরুষ	ফটো উপলব্ধ	116	UHI2845089	নাম : মিথুন দে মায়ের নাম: মনিকা দে দত্ত বাড়ির নং : 123 বয়স : 22 লিঙ্গ : পুরুষ	ফটো উপলব্ধ	117	UHI2323020	নাম : রঞ্জন দে পিতার নাম: গৌরাজ দে বাড়ির নং : n0081 বয়স : 27 লিঙ্গ : পুরুষ	ফটো উপলব্ধ
118	UHI1750850	নাম : অনিতা দে স্বামীর নাম: প্রদীপ দে বাড়ির নং : 133 বয়স : 37 লিঙ্গ : মহিলা	ফটো উপলব্ধ	119	UHI1640358	নাম : অখিল দে পিতার নাম: গোপাল চন্দ্র দে বাড়ির নং : n0077 বয়স : 34 লিঙ্গ : পুরুষ	ফটো উপলব্ধ	120	LZL2080372	নাম : সুভাষ দে পিতার নাম: প্রভাত চন্দ্র দে বাড়ির নং : n0079 বয়স : 42 লিঙ্গ : পুরুষ	ফটো উপলব্ধ

121 নাম : উত্তম দে পিতার নাম: সন্তোষ দে বাড়ির নং : n0079 বয়স : 43 লিঙ্গ : পুরুষ	LZL2346112 ফটো উপলব্ধ	122 নাম : শুরা দে স্বামীর নাম: সুভাষ দে বাড়ির নং : n0079 বয়স : 37 লিঙ্গ : মহিলা	UHI0362426 ফটো উপলব্ধ	123 নাম : নিবাস দে পিতার নাম: প্রভাত চন্দ্র দে বাড়ির নং : 135 বয়স : 39 লিঙ্গ : পুরুষ	LZL2559359 ফটো উপলব্ধ
124 নাম : শ্রীবাস দে পিতার নাম: প্রভাত চন্দ্র দে বাড়ির নং : n0079 বয়স : 34 লিঙ্গ : পুরুষ	UHI1407188 ফটো উপলব্ধ	125 নাম : প্রতিমা (রায়) দে স্বামীর নাম: শ্রীবাস দে বাড়ির নং : n0079 বয়স : 30 লিঙ্গ : মহিলা	UHI1877711 ফটো উপলব্ধ	126 নাম : দীপ্তি (দত্ত) দে স্বামীর নাম: উত্তম দে বাড়ির নং : n0079 বয়স : 32 লিঙ্গ : মহিলা	UHI2019966 ফটো উপলব্ধ
127 নাম : সৌরভ দে পিতার নাম: নিবাস দে বাড়ির নং : এন12 বয়স : 20 লিঙ্গ : পুরুষ	UHI2974343 ফটো উপলব্ধ	128 নাম : মানিক চন্দ্র দে পিতার নাম: গোপাল চন্দ্র দে বাড়ির নং : n0077 বয়স : 41 লিঙ্গ : পুরুষ	LZL2762235 ফটো উপলব্ধ	129 নাম : অমিত দে পিতার নাম: গনেশ দে বাড়ির নং : n0146 বয়স : 28 লিঙ্গ : পুরুষ	UHI2019800 ফটো উপলব্ধ
130 নাম : নমিতা রায় (দে) স্বামীর নাম: কাঞ্চন দে বাড়ির নং : n0077 বয়স : 38 লিঙ্গ : মহিলা	LZL2762466 ফটো উপলব্ধ	131 নাম : প্রদীপ দে পিতার নাম: গোপাল দে বাড়ির নং : 133 বয়স : 38 লিঙ্গ : পুরুষ	LZL2765634 ফটো উপলব্ধ	132 নাম : সুধীর দে পিতার নাম: গোপাল চন্দ্র দে বাড়ির নং : n0077 বয়স : 36 লিঙ্গ : পুরুষ	UHI1640374 ফটো উপলব্ধ
133 নাম : মাস্পী দে স্বামীর নাম: ভবেন্দ্র দে বাড়ির নং : n0077 বয়স : 37 লিঙ্গ : মহিলা	UHI1750975 ফটো উপলব্ধ	134 নাম : রাজু দে পিতার নাম: চন্দন দে বাড়ির নং : n0056 বয়স : 33 লিঙ্গ : পুরুষ	UHI1750801 ফটো উপলব্ধ	135 নাম : গনেশ চন্দ্র দে পিতার নাম: উপেন্দ্র চন্দ্র দে বাড়ির নং : n0146 বয়স : 66 লিঙ্গ : পুরুষ	LZL2346310 ফটো উপলব্ধ
136 নাম : টুলু দে স্বামীর নাম: পরিমল দে বাড়ির নং : 159 বয়স : 54 লিঙ্গ : মহিলা	LZL2345056 ফটো উপলব্ধ	137 নাম : রঞ্জিত দে পিতার নাম: কার্তিক দে বাড়ির নং : n0109 বয়স : 30 লিঙ্গ : পুরুষ	UHI1877620 ফটো উপলব্ধ	138 নাম : রাজীব দে পিতার নাম: দিলীপ দে বাড়ির নং : n0109 বয়স : 30 লিঙ্গ : পুরুষ	UHI1877638 ফটো উপলব্ধ
139 নাম : বিকাশ দে পিতার নাম: সন্তোষ দে বাড়ির নং : n0100 বয়স : 39 লিঙ্গ : পুরুষ	LZL2762417 ফটো উপলব্ধ	140 নাম : সম্রাট দে মায়ের নাম: মায়ী রানী দে বাড়ির নং : n0236 বয়স : 27 লিঙ্গ : পুরুষ	UHI2427078 ফটো উপলব্ধ	141 নাম : সন্তোষচন্দ্র দে পিতার নাম: রমনী দে বাড়ির নং : n0100 বয়স : 73 লিঙ্গ : পুরুষ	WB/01/004/234050 ফটো উপলব্ধ
142 নাম : উজ্জ্বলা দে স্বামীর নাম: সন্তোষচন্দ্র দে বাড়ির নং : n0100 বয়স : 69 লিঙ্গ : মহিলা	WB/01/004/234030 ফটো উপলব্ধ	143 নাম : পূর্ণিমা দে পিতার নাম: সন্তোষ দে বাড়ির নং : n0100 বয়স : 32 লিঙ্গ : মহিলা	UHI2019982 ফটো উপলব্ধ	144 নাম : মামনী রয় বর্মন স্বামীর নাম: উজ্জ্বল রয় বাড়ির নং : 11 বয়স : 27 লিঙ্গ : মহিলা	UHI2885374 ফটো উপলব্ধ
145 নাম : সমীর দে পিতার নাম: সুশীল দে বাড়ির নং : n0126 বয়স : 37 লিঙ্গ : পুরুষ	UHI0362517 ফটো উপলব্ধ	146 নাম : আহ্বাদী দে স্বামীর নাম: মানিক চন্দ্র দে বাড়ির নং : n0137 বয়স : 38 লিঙ্গ : মহিলা	UHI1407550 ফটো উপলব্ধ	147 নাম : নারু দে পিতার নাম: সুধীরচন্দ্র দে বাড়ির নং : n0080 বয়স : 71 লিঙ্গ : পুরুষ	WB/01/004/234008 ফটো উপলব্ধ
148 নাম : স্বপা দে স্বামীর নাম: মানিক দে বাড়ির নং : n0080 বয়স : 45 লিঙ্গ : মহিলা	LZL2080364 ফটো উপলব্ধ	149 নাম : উত্তম দে পিতার নাম: গৌরাজ দে বাড়ির নং : n0081 বয়স : 29 লিঙ্গ : পুরুষ	UHI2019883 ফটো উপলব্ধ	150 নাম : মনিকা দে (দত্ত) স্বামীর নাম: রতন দে বাড়ির নং : n0082 বয়স : 42 লিঙ্গ : মহিলা	LZL2345031 ফটো উপলব্ধ

151 নাম : উমা দে (সরকার) স্বামীর নাম: অজিত দে বাড়ির নং : n0109 বয়স : 41 লিঙ্গ : মহিলা	LZL2345023 ফটো উপলব্ধ	152 নাম : রাজু দে পিতার নাম: দীলীপ দে বাড়ির নং : n0109 বয়স : 31 লিঙ্গ : পুরুষ	UHI1750819 ফটো উপলব্ধ	153 নাম : মলি দে (সরকার) স্বামীর নাম: নিরঞ্জন দে বাড়ির নং : n0082 বয়স : 38 লিঙ্গ : মহিলা	UHI1313550 ফটো উপলব্ধ
154 নাম : শোভারানী দে (বিশ্বাস) স্বামীর নাম: দিলীপ দে বাড়ির নং : n0077 বয়স : 41 লিঙ্গ : মহিলা	UHI1640713 ফটো উপলব্ধ	155 নাম : বাসনা দে স্বামীর নাম: নেপালচন্দ্র দে বাড়ির নং : n0077 বয়স : 66 লিঙ্গ : মহিলা	WB/01/004/234032 ফটো উপলব্ধ	156 নাম : কাঞ্চন দে পিতার নাম: নেপাল চন্দ্র দে বাড়ির নং : n0077 বয়স : 43 লিঙ্গ : পুরুষ	LZL2346278 ফটো উপলব্ধ
157 নাম : শেফালী দে স্বামীর নাম: নারু দে বাড়ির নং : n0080 বয়স : 56 লিঙ্গ : মহিলা	WB/01/004/234021 ফটো উপলব্ধ	158 নাম : নিরঞ্জন দে পিতার নাম: গৌরাস্ত্র চন্দ্র দে বাড়ির নং : n0082 বয়স : 50 লিঙ্গ : পুরুষ	WB/01/004/234860 ফটো উপলব্ধ	159 নাম : সঞ্জিৎ দে পিতার নাম: গৌরাস্ত্র চন্দ্র দে বাড়ির নং : n0082 বয়স : 42 লিঙ্গ : পুরুষ	LZL2257988 ফটো উপলব্ধ
160 নাম : শ্রীদাম দে পিতার নাম: সন্তোষ চন্দ্র দে বাড়ির নং : n0100 বয়স : 29 লিঙ্গ : পুরুষ	UHI2019818 ফটো উপলব্ধ	161 নাম : রাজু দে পিতার নাম: সন্তোষ দে বাড়ির নং : n0082 বয়স : 37 লিঙ্গ : পুরুষ	LZL2820637 ফটো উপলব্ধ	162 নাম : অনিতা দে স্বামীর নাম: গণেশ চন্দ্র দে বাড়ির নং : n0148 বয়স : 53 লিঙ্গ : মহিলা	LZL2346336 ফটো উপলব্ধ
163 নাম : অজিত দে পিতার নাম: উপেন দে বাড়ির নং : n0109 বয়স : 47 লিঙ্গ : পুরুষ	LZL1510718 ফটো উপলব্ধ	164 নাম : দেবাশিষ দে পিতার নাম: দিলীপ দে বাড়ির নং : n0077 বয়স : 27 লিঙ্গ : পুরুষ	UHI2323046 ফটো উপলব্ধ	165 নাম : গীতারানী দে স্বামীর নাম: গৌরাস্ত্র চন্দ্র দে বাড়ির নং : n0082 বয়স : 79 লিঙ্গ : মহিলা	WB/01/004/234022 ফটো উপলব্ধ
166 নাম : সঞ্জয় দে পিতার নাম: গৌরাস্ত্র দে বাড়ির নং : n0082 বয়স : 39 লিঙ্গ : পুরুষ	LZL2762425 ফটো উপলব্ধ	167 নাম : বিধান দে পিতার নাম: সন্তোষ দে বাড়ির নং : n0100 বয়স : 32 লিঙ্গ : পুরুষ	UHI1750785 ফটো উপলব্ধ	168 নাম : সিতু পাল পিতার নাম: রবি পাল বাড়ির নং : n0194 বয়স : 50 লিঙ্গ : পুরুষ	WB/01/008/042647 ফটো উপলব্ধ
169 নাম : সত্যজিত পাল পিতার নাম: সীতু পাল বাড়ির নং : এন0194 বয়স : 25 লিঙ্গ : পুরুষ	UHI2446524 ফটো উপলব্ধ	170 নাম : সমীর চন্দ্র পাল পিতার নাম: সিতু পাল বাড়ির নং : n0194 বয়স : 27 লিঙ্গ : পুরুষ	UHI2424505 ফটো উপলব্ধ	171 নাম : রিয়া রায় পাল স্বামীর নাম: সমীর চন্দ্র পাল বাড়ির নং : 042 বয়স : 20 লিঙ্গ : মহিলা	UHI2957785 ফটো উপলব্ধ
172 নাম : প্রতিমা পাল(দত্ত) স্বামীর নাম: সিতু পাল বাড়ির নং : n0144 বয়স : 41 লিঙ্গ : মহিলা	LZL2345072 ফটো উপলব্ধ	173 নাম : বলবুলী বর্মন স্বামীর নাম: বিষ্ণুনাথ বর্মন বাড়ির নং : n0098 বয়স : 71 লিঙ্গ : মহিলা	WB/01/004/234108 ফটো উপলব্ধ	174 নাম : আরতী বর্মন স্বামীর নাম: বঙ্কিম বর্মন বাড়ির নং : n0098 বয়স : 68 লিঙ্গ : মহিলা	WB/01/004/234109 ফটো উপলব্ধ
175 নাম : ছোট্ট বর্মন পিতার নাম: বঙ্কিম চন্দ্র বর্মন বাড়ির নং : n0098 বয়স : 31 লিঙ্গ : পুরুষ	UHI1750751 ফটো উপলব্ধ	176 নাম : প্রহ্লাদ বর্মন পিতার নাম: কৃষ্ণ বর্মন বাড়ির নং : n0102 বয়স : 32 লিঙ্গ : পুরুষ	UHI1640382 ফটো উপলব্ধ	177 নাম : বিমল বর্মন পিতার নাম: বিষ্ণুনাথ বর্মন বাড়ির নং : n0098 বয়স : 66 লিঙ্গ : পুরুষ	UHI2019834 ফটো উপলব্ধ
178 নাম : দ্বীপেন রায় পিতার নাম: রঞ্জিত রায় বাড়ির নং : 160 বয়স : 38 লিঙ্গ : পুরুষ	LZL2765600 ফটো উপলব্ধ	179 নাম : সুজিৎ রায় পিতার নাম: রঞ্জিত রায় বাড়ির নং : 160 বয়স : 30 লিঙ্গ : পুরুষ	UHI1877398 ফটো উপলব্ধ	180 নাম : বঙ্কিম চন্দ্র বর্মন পিতার নাম: বিষ্ণুনাথ বর্মন বাড়ির নং : n0098 বয়স : 62 লিঙ্গ : পুরুষ	UHI1407337 ফটো উপলব্ধ

181 নাম : সূতপা দাস বর্মন স্বামীর নাম: ভোমেন্দ্র নারায়ণ বর্মন বাড়ির নং : n0045 বয়স : 45 লিঙ্গ : মহিলা	UHI2130961 ফটো উপলব্ধ	182 নাম : টুম্পা (অধিকারী) রায় স্বামীর নাম: দ্বীপেন রায় বাড়ির নং : 160 বয়স : 30 লিঙ্গ : মহিলা	UHI1877539 ফটো উপলব্ধ	183 নাম : সম্পা বর্মন পিতার নাম: জীতেন্দ্র নাথ বর্মন বাড়ির নং : n0227 বয়স : 32 লিঙ্গ : মহিলা	UHI1752740 ফটো উপলব্ধ
184 নাম : শশীরানী বর্মন স্বামীর নাম: ভোলানাথ বর্মন বাড়ির নং : n0045 বয়স : 80 লিঙ্গ : মহিলা	UHI2589554 ফটো উপলব্ধ	185 নাম : ভূপেশরঞ্জন বর্মন পিতার নাম: ভোলানাথ বর্মন বাড়ির নং : n0045 বয়স : 56 লিঙ্গ : পুরুষ	UHI2545325 ফটো উপলব্ধ	186 নাম : সৌমেন্দ্র বর্মন পিতার নাম: ভোলানাথ বর্মন বাড়ির নং : n0045 বয়স : 44 লিঙ্গ : পুরুষ	LZL2080414 ফটো উপলব্ধ
187 নাম : অসিত বর্মন পিতার নাম: বিষ্ণু নাথ বর্মন বাড়ির নং : n0098 বয়স : 40 লিঙ্গ : পুরুষ	LZL2346203 ফটো উপলব্ধ	188 নাম : নিলীমা (রায়) বর্মন স্বামীর নাম: অসিত বর্মন বাড়ির নং : n0098 বয়স : 29 লিঙ্গ : মহিলা	UHI2020071 ফটো উপলব্ধ	189 নাম : বিকাশ বর্মন পিতার নাম: বিষ্ণু বর্মন বাড়ির নং : n0098 বয়স : 32 লিঙ্গ : পুরুষ	UHI1750678 ফটো উপলব্ধ
190 নাম : বিমলা বর্মন স্বামীর নাম: বিমলকুমার বর্মন বাড়ির নং : n0098 বয়স : 61 লিঙ্গ : মহিলা	WB/01/004/234125 ফটো উপলব্ধ	191 নাম : কাজল বর্মন স্বামীর নাম: কেশব বর্মন বাড়ির নং : n0111 বয়স : 64 লিঙ্গ : মহিলা	WB/01/004/234147 ফটো উপলব্ধ	192 নাম : যুথিকা রায় বর্মন স্বামীর নাম: সৌমেন্দ্র বর্মন বাড়ির নং : এন0045 বয়স : 33 লিঙ্গ : মহিলা	WII1378660 ফটো উপলব্ধ
193 নাম : রত্না বর্মন স্বামীর নাম: ভূপেশ রঞ্জন বর্মন বাড়ির নং : n0045 বয়স : 44 লিঙ্গ : মহিলা	UHI1877414 ফটো উপলব্ধ	194 নাম : ঝুমা বর্মন পিতার নাম: বিমল বর্মন বাড়ির নং : n0098 বয়স : 33 লিঙ্গ : মহিলা	UHI1539113 ফটো উপলব্ধ	195 নাম : পূর্ণিমা বর্মন স্বামীর নাম: কৃষ্ণ বর্মন বাড়ির নং : n0102 বয়স : 55 লিঙ্গ : মহিলা	WB/01/004/234120 ফটো উপলব্ধ
196 নাম : রঞ্জিত রায় পিতার নাম: ভোলানাথ রায় বাড়ির নং : 160 বয়স : 44 লিঙ্গ : পুরুষ	LZL2726792 ফটো উপলব্ধ	197 নাম : বাবলু বর্মন মায়ের নাম: বুলবুলি বর্মন বাড়ির নং : n0098 বয়স : 45 লিঙ্গ : পুরুষ	UHI3000478 ফটো উপলব্ধ	198 নাম : বুবাই বর্মন পিতার নাম: বঙ্কিম চন্দ্র বর্মন বাড়ির নং : n0098 বয়স : 34 লিঙ্গ : পুরুষ	UHI2203842 ফটো উপলব্ধ
199 নাম : সুখমা বর্মন রায় স্বামীর নাম: রমেন রায় বাড়ির নং : নং 016 বয়স : 33 লিঙ্গ : মহিলা	TIH1518646 ফটো উপলব্ধ	200 নাম : উজ্জ্বলা বর্মন সরকার স্বামীর নাম: রাজীব সরকার বাড়ির নং : এন0000 বয়স : 26 লিঙ্গ : মহিলা	UHI2709673 ফটো উপলব্ধ	201 নাম : অঞ্জলী বিশ্বাস স্বামীর নাম: কমল মল্লিক বাড়ির নং : আমবাড়ি বয়স : 33 লিঙ্গ : মহিলা	UHI1828797 ফটো উপলব্ধ
202 নাম : নিলীমা বিশ্বাস পিতার নাম: নেপাল বিশ্বাস বাড়ির নং : নং 044 বয়স : 23 লিঙ্গ : মহিলা	UHI2709160 ফটো উপলব্ধ	203 নাম : পিংকি বোস সরকার স্বামীর নাম: রঞ্জিত সরকার বাড়ির নং : নং 132 বয়স : 36 লিঙ্গ : মহিলা	YJC1154996 ফটো উপলব্ধ	204 নাম : রীনা মজুমদার স্বামীর নাম: নির্মল মজুমদার বাড়ির নং : n0055 বয়স : 49 লিঙ্গ : মহিলা	LZL2080497 ফটো উপলব্ধ
205 নাম : উত্তম মজুমদার পিতার নাম: নির্মল মজুমদার বাড়ির নং : এন000 বয়স : 23 লিঙ্গ : পুরুষ	UHI2709632 ফটো উপলব্ধ	206 নাম : নির্মল মজুমদার পিতার নাম: সুশীলচন্দ্র মজুমদার বাড়ির নং : n0055 বয়স : 53 লিঙ্গ : পুরুষ	WB/01/004/234246 ফটো উপলব্ধ	207 নাম : বিপদী মজুমদার স্বামীর নাম: সুশীলচন্দ্র মজুমদার বাড়ির নং : n0055 বয়স : 73 লিঙ্গ : মহিলা	WB/01/004/234187 ফটো উপলব্ধ
208 নাম : পার্থ মণ্ডল পিতার নাম: শচীন্দ্র চন্দ্র মণ্ডল বাড়ির নং : n0033 বয়স : 38 লিঙ্গ : পুরুষ	LZL2762318 ফটো উপলব্ধ	209 নাম : কিরন মণ্ডল স্বামীর নাম: ললিত মণ্ডল বাড়ির নং : n0125 বয়স : 57 লিঙ্গ : মহিলা	LZL2080505 ফটো উপলব্ধ	210 নাম : মদন মন্ডল পিতার নাম: ললিত মন্ডল বাড়ির নং : n0125 বয়স : 38 লিঙ্গ : পুরুষ	LZL2559375 ফটো উপলব্ধ



211 নাম : ছবি দাস মণ্ডল স্বামীর নাম: মদন মণ্ডল বাড়ির নং : n0125 বয়স : 26 লিঙ্গ : মহিলা	UHI2424471 ফটো উপলব্ধ	212 নাম : আলোরানী মন্ডল স্বামীর নাম: মনোহর মন্ডল বাড়ির নং : n0124 বয়স : 57 লিঙ্গ : মহিলা	WB/01/004/234200 ফটো উপলব্ধ	213 নাম : মুকুল মন্ডল পিতার নাম: মনোহর মন্ডল বাড়ির নং : n0124 বয়স : 33 লিঙ্গ : পুরুষ	UHI1539311 ফটো উপলব্ধ
214 নাম : সুনির্মল মণ্ডল পিতার নাম: লক্ষ্মীকান্ত মণ্ডল বাড়ির নং : n0099 বয়স : 39 লিঙ্গ : পুরুষ	LZL2762284 ফটো উপলব্ধ	215 নাম : মনোহর মন্ডল পিতার নাম: হরিমোহন মন্ডল বাড়ির নং : n0124 বয়স : 69 লিঙ্গ : পুরুষ	WB/01/004/234216 ফটো উপলব্ধ	216 নাম : মোক্ষদা মন্ডল স্বামীর নাম: শচীন্দ্রচন্দ্র মন্ডল বাড়ির নং : n0023 বয়স : 70 লিঙ্গ : মহিলা	WB/01/004/234225 ফটো উপলব্ধ
217 নাম : দেবশীষ মন্ডল পিতার নাম: শচীন্দ্র মন্ডল বাড়ির নং : n0023 বয়স : 45 লিঙ্গ : পুরুষ	LZL1432939 ফটো উপলব্ধ	218 নাম : শচীন্দ্রচন্দ্র মন্ডল পিতার নাম: ঈশ্বরচন্দ্র মন্ডল বাড়ির নং : n0023 বয়স : 79 লিঙ্গ : পুরুষ	WB/01/004/234251 ফটো উপলব্ধ	219 নাম : মানিক মন্ডল পিতার নাম: মনোহর মন্ডল বাড়ির নং : n0124 বয়স : 36 লিঙ্গ : পুরুষ	UHI0363614 ফটো উপলব্ধ
220 নাম : প্রেমদা মন্ডল স্বামীর নাম: লক্ষ্মীকান্ত মন্ডল বাড়ির নং : n0099 বয়স : 66 লিঙ্গ : মহিলা	UHI3068541 ফটো উপলব্ধ	221 নাম : বিমল মন্ডল পিতার নাম: লক্ষ্মীকান্ত মন্ডল বাড়ির নং : n0099 বয়স : 34 লিঙ্গ : পুরুষ	UHI1877570 ফটো উপলব্ধ	222 নাম : সঞ্জীবন মণ্ডল পিতার নাম: লক্ষীকান্ত মণ্ডল বাড়ির নং : n0099 বয়স : 41 লিঙ্গ : পুরুষ	LZL2345239 ফটো উপলব্ধ
223 নাম : মলয় মণ্ডল পিতার নাম: মনোহর মণ্ডল বাড়ির নং : n0124 বয়স : 31 লিঙ্গ : পুরুষ	UHI1750769 ফটো উপলব্ধ	224 নাম : প্রলয় মন্ডল পিতার নাম: মনোহর মন্ডল বাড়ির নং : n0124 বয়স : 28 লিঙ্গ : পুরুষ	UHI2130805 ফটো উপলব্ধ	225 নাম : অঞ্জনা মন্ডল ঢালি স্বামীর নাম: চন্দন ঢালি বাড়ির নং : নং 074 বয়স : 33 লিঙ্গ : মহিলা	SKW1865393 ফটো উপলব্ধ
226 নাম : রজত মল্লিক পিতার নাম: প্রমোদ মল্লিক বাড়ির নং : N0000 বয়স : 24 লিঙ্গ : পুরুষ	UHI2654531 ফটো উপলব্ধ	227 নাম : চম্পা (রায়) মল্লিক স্বামীর নাম: মদন মল্লিক বাড়ির নং : n0048 বয়স : 34 লিঙ্গ : মহিলা	UHI1877679 ফটো উপলব্ধ	228 নাম : মালতী মল্লিক স্বামীর নাম: রবীন্দ্রচন্দ্র মল্লিক বাড়ির নং : n0083 বয়স : 60 লিঙ্গ : মহিলা	LZL2345262 ফটো উপলব্ধ
229 নাম : পরিতোষ মল্লিক পিতার নাম: ব্রজেন্দ্র মল্লিক বাড়ির নং : n0083 বয়স : 40 লিঙ্গ : পুরুষ	LZL2346104 ফটো উপলব্ধ	230 নাম : স্বপন মল্লিক পিতার নাম: রবীন্দ্র মল্লিক বাড়ির নং : n0083 বয়স : 37 লিঙ্গ : পুরুষ	UHI1640606 ফটো উপলব্ধ	231 নাম : হারাধন মল্লিক পিতার নাম: যোগেশচন্দ্র মল্লিক বাড়ির নং : n0048 বয়স : 64 লিঙ্গ : পুরুষ	WB/01/004/234195 ফটো উপলব্ধ
232 নাম : ভারতী মল্লিক স্বামীর নাম: অনিলচন্দ্র মল্লিক বাড়ির নং : n0054 বয়স : 57 লিঙ্গ : মহিলা	WB/01/004/234194 ফটো উপলব্ধ	233 নাম : অমল মল্লিকা পিতার নাম: অনিল মল্লিকা বাড়ির নং : n0054 বয়স : 32 লিঙ্গ : পুরুষ	UHI1877745 ফটো উপলব্ধ	234 নাম : বকুল মল্লিক পিতার নাম: চিত্তরঞ্জন মল্লিক বাড়ির নং : 131 বয়স : 46 লিঙ্গ : পুরুষ	LZL2679868 ফটো উপলব্ধ
235 নাম : মীরা তালুকদার মল্লিক স্বামীর নাম: তপন মল্লিক বাড়ির নং : 141 বয়স : 29 লিঙ্গ : মহিলা	UHI2130995 ফটো উপলব্ধ	236 নাম : মালতী মল্লিক স্বামীর নাম: হারাধন মল্লিক বাড়ির নং : n0048 বয়স : 55 লিঙ্গ : মহিলা	WB/01/004/234254 ফটো উপলব্ধ	237 নাম : কমল মল্লিক পিতার নাম: অনিল মল্লিক বাড়ির নং : n0054 বয়স : 37 লিঙ্গ : পুরুষ	LZL2762441 ফটো উপলব্ধ
238 নাম : নকুল চন্দ্র মল্লিক পিতার নাম: চিত্তরঞ্জন মল্লিক বাড়ির নং : n0075 বয়স : 46 লিঙ্গ : পুরুষ	LZL1433317 ফটো উপলব্ধ	239 নাম : শিল্পী (সরকার) মল্লিক স্বামীর নাম: নকুল চন্দ্র মল্লিক বাড়ির নং : n0075 বয়স : 33 লিঙ্গ : মহিলা	UHI2020022 ফটো উপলব্ধ	240 নাম : মীনা মল্লিক স্বামীর নাম: ব্রজেন্দ্র মল্লিক বাড়ির নং : n0083 বয়স : 70 লিঙ্গ : মহিলা	UHI2930261 ফটো উপলব্ধ

241 নাম : রত্না মল্লিক (ধর) স্বামীর নাম: পরিতোষ মল্লিক বাড়ির নং : n0083 বয়স : 42 লিঙ্গ : মহিলা	UHI1877455 ফটো উপলব্ধ	242 নাম : সোনামনি(রায়) মল্লিক স্বামীর নাম: সঞ্জীবন মল্লিক বাড়ির নং : n0083 বয়স : 32 লিঙ্গ : মহিলা	UHI1750835 ফটো উপলব্ধ	243 নাম : সেবাদাসী মল্লিক স্বামীর নাম: সুমন্ত্র মল্লিক বাড়ির নং : n0048 বয়স : 65 লিঙ্গ : মহিলা	WB/01/004/234197 ফটো উপলব্ধ
244 নাম : মদন মল্লিক পিতার নাম: সুমন্ত্র মল্লিক বাড়ির নং : n0048 বয়স : 50 লিঙ্গ : পুরুষ	WB/01/004/234202 ফটো উপলব্ধ	245 নাম : সুভাষমনি মল্লিক স্বামীর নাম: নীরেন্দ্রচন্দ্র মল্লিক বাড়ির নং : n0091 বয়স : 89 লিঙ্গ : মহিলা	WB/01/004/234210 ফটো উপলব্ধ	246 নাম : সুভদ্রা মল্লিক স্বামীর নাম: প্রমোদ মল্লিক বাড়ির নং : n0083 বয়স : 42 লিঙ্গ : মহিলা	UHI1877471 ফটো উপলব্ধ
247 নাম : পলাশ মল্লিক পিতার নাম: হারাধন মল্লিক বাড়ির নং : n0048 বয়স : 34 লিঙ্গ : পুরুষ	UHI2019875 ফটো উপলব্ধ	248 নাম : অঞ্জলি মল্লিক স্বামীর নাম: চিত্তরঞ্জন মল্লিক বাড়ির নং : n0075 বয়স : 76 লিঙ্গ : মহিলা	WB/01/004/234842 ফটো উপলব্ধ	249 নাম : রবীন্দ্রচন্দ্র মল্লিক পিতার নাম: নিবারনচন্দ্র মল্লিক বাড়ির নং : n0083 বয়স : 67 লিঙ্গ : পুরুষ	WB/01/004/234185 ফটো উপলব্ধ
250 নাম : প্রকাশচন্দ্র মল্লিক পিতার নাম: নিরেন চন্দ্র মল্লিক বাড়ির নং : n0091 বয়স : 53 লিঙ্গ : পুরুষ	WB/01/004/234183 ফটো উপলব্ধ	251 নাম : সুদীপ মল্লিক পিতার নাম: প্রমোদ মল্লিক বাড়ির নং : এন000 বয়স : 21 লিঙ্গ : পুরুষ	UHI2896769 ফটো উপলব্ধ	252 নাম : দীপালী সরকার স্বামীর নাম: পরিতোষ সরকার বাড়ির নং : n0075 বয়স : 55 লিঙ্গ : মহিলা	WB/01/004/234780 ফটো উপলব্ধ
253 নাম : সঞ্জীবন মল্লিক পিতার নাম: রবীন্দ্র মল্লিক বাড়ির নং : n0083 বয়স : 34 লিঙ্গ : পুরুষ	UHI1539287 ফটো উপলব্ধ	254 নাম : প্রকাশ মল্লিক পিতার নাম: হারাধন মল্লিক বাড়ির নং : n0048 বয়স : 32 লিঙ্গ : পুরুষ	UHI2322972 ফটো উপলব্ধ	255 নাম : ভাগ্যশ্রী মল্লিক (বেফব) স্বামীর নাম: বকুল মল্লিক বাড়ির নং : 131 বয়স : 40 লিঙ্গ : মহিলা	UHI1513969 ফটো উপলব্ধ
256 নাম : প্রমোদ মল্লিক পিতার নাম: ব্রজেন্দ্র মল্লিক বাড়ির নং : n0083 বয়স : 53 লিঙ্গ : পুরুষ	WB/01/004/234188 ফটো উপলব্ধ	257 নাম : তপন মল্লিক পিতার নাম: রবীন্দ্র চন্দ্র মল্লিক বাড়ির নং : 141 বয়স : 39 লিঙ্গ : পুরুষ	LZL2559425 ফটো উপলব্ধ	258 নাম : দিপালী মল্লিক (বিশ্বাস) স্বামীর নাম: প্রকাশ চন্দ্র মল্লিক বাড়ির নং : 259 বয়স : 45 লিঙ্গ : মহিলা	GTM1381201 ফটো উপলব্ধ
259 নাম : পূর্ণিমা মোদক মন্ডল স্বামীর নাম: সঞ্জীবন মন্ডল বাড়ির নং : নং 099 বয়স : 39 লিঙ্গ : মহিলা	CFC3937711 ফটো উপলব্ধ	260 নাম : শ্যামল রবিদাস পিতার নাম: ভরত রবিদাস বাড়ির নং : n0046 বয়স : 41 লিঙ্গ : পুরুষ	UHI1750876 ফটো উপলব্ধ	261 নাম : স্বপন রবিদাস পিতার নাম: সূর্য রবিদাস বাড়ির নং : n0161 বয়স : 39 লিঙ্গ : পুরুষ	UHI1407451 ফটো উপলব্ধ
262 নাম : ভারত রবিদাস পিতার নাম: জগন্নাথ রবিদাস বাড়ির নং : n0046 বয়স : 66 লিঙ্গ : পুরুষ	WB/01/004/234329 ফটো উপলব্ধ	263 নাম : কমল রবিদাস পিতার নাম: ভারত রবিদাস বাড়ির নং : n0046 বয়স : 38 লিঙ্গ : পুরুষ	LZL2762557 ফটো উপলব্ধ	264 নাম : আরতী রবিদাস স্বামীর নাম: ভারত রবিদাস বাড়ির নং : n0046 বয়স : 61 লিঙ্গ : মহিলা	WB/01/004/234361 ফটো উপলব্ধ
265 নাম : সুষমা রায় স্বামীর নাম: তরনীকান্ত রায় বাড়ির নং : n0039 বয়স : 63 লিঙ্গ : মহিলা	WB/01/004/234296 ফটো উপলব্ধ	266 নাম : জয়ন্ত রায় পিতার নাম: তরনী রায় বাড়ির নং : n0039 বয়স : 31 লিঙ্গ : পুরুষ	UHI1877554 ফটো উপলব্ধ	267 নাম : শরৎচন্দ্র রায় পিতার নাম: শশীকান্ত রায় বাড়ির নং : n0039 বয়স : 62 লিঙ্গ : পুরুষ	WB/01/004/234303 ফটো উপলব্ধ
268 নাম : হেমন্ত রয় পিতার নাম: শশীকান্ত রায় বাড়ির নং : n0039 বয়স : 65 লিঙ্গ : পুরুষ	UHI2674034 ফটো উপলব্ধ	269 নাম : কবিতা রয় স্বামীর নাম: হেমন্ত রায় বাড়ির নং : n0039 বয়স : 52 লিঙ্গ : মহিলা	LZL1510627 ফটো উপলব্ধ	270 নাম : দীপ মল্লিক পিতার নাম: প্রকাশ চন্দ্র মল্লিক বাড়ির নং : এন000 বয়স : 21 লিঙ্গ : পুরুষ	UHI2896777 ফটো উপলব্ধ

271 নাম : লিটন রায় পিতার নাম : বাচ্চু রায় বাড়ির নং : এন000 বয়স : 22 লিঙ্গ : পুরুষ	UHI2896793 ফটো উপলব্ধ	272 নাম : মঞ্জু রায় স্বামীর নাম : মনোরঞ্জন রায় বাড়ির নং : n0057 বয়স : 56 লিঙ্গ : মহিলা	WB/01/004/234827 ফটো উপলব্ধ	273 নাম : বিপ্লব রায় পিতার নাম : মনোরঞ্জন রায় বাড়ির নং : n0057 বয়স : 32 লিঙ্গ : পুরুষ	UHI1750694 ফটো উপলব্ধ
274 নাম : প্রদীপ রায় পিতার নাম : তারিনীকান্ত রায় বাড়ির নং : n0012 বয়স : 51 লিঙ্গ : পুরুষ	WB/01/004/234824 ফটো উপলব্ধ	275 নাম : হিমাংশু রায় পিতার নাম : হরিমোহন রায় বাড়ির নং : n0097 বয়স : 30 লিঙ্গ : পুরুষ	UHI1877588 ফটো উপলব্ধ	276 নাম : শৈলেশচন্দ্র রায় পিতার নাম : খোকানাথ রায় বাড়ির নং : n0096 বয়স : 67 লিঙ্গ : পুরুষ	WB/01/004/234454 ফটো উপলব্ধ
277 নাম : অশোক কুমার রায় পিতার নাম : অতুল চন্দ্র রায় বাড়ির নং : n0095 বয়স : 44 লিঙ্গ : পুরুষ	LZL2345338 ফটো উপলব্ধ	278 নাম : খেলো রায় স্বামীর নাম : হলেশ্বর রায় বাড়ির নং : n0107 বয়স : 69 লিঙ্গ : মহিলা	WB/01/004/234331 ফটো উপলব্ধ	279 নাম : অঞ্জলি রায় বর্মন স্বামীর নাম : বিনয় রায় বাড়ির নং : এন0061 বয়স : 45 লিঙ্গ : মহিলা	UHI2846038 ফটো উপলব্ধ
280 নাম : শান্তি রায় স্বামীর নাম : দীপেন্দ্রনাথ রায় বাড়ির নং : n0019 বয়স : 65 লিঙ্গ : মহিলা	UHI2842334 ফটো উপলব্ধ	281 নাম : দীনবন্ধু রায় পিতার নাম : দলেদ্রনাথ রায় বাড়ির নং : n0002 বয়স : 60 লিঙ্গ : পুরুষ	UHI2545101 ফটো উপলব্ধ	282 নাম : রুস্পা রায় পিতার নাম : সরেন রায় বাড়ির নং : n0105 বয়স : 26 লিঙ্গ : মহিলা	UHI2424448 ফটো উপলব্ধ
283 নাম : শঙ্কর রায় পিতার নাম : জীবেন্দ্র নাথ রায় বাড়ির নং : n0015 বয়স : 37 লিঙ্গ : পুরুষ	UHI1877810 ফটো উপলব্ধ	284 নাম : শিউলি রায় পিতার নাম : দীনবন্ধু রায় বাড়ির নং : N0000 বয়স : 24 লিঙ্গ : মহিলা	UHI2637478 ফটো উপলব্ধ	# 285 নাম : রমেন রায় পিতার নাম : নুপেন রায় বাড়ির নং : n0016 বয়স : 34 লিঙ্গ : পুরুষ	UHI1640416 ফটো উপলব্ধ
286 নাম : শিব শঙ্কর রায় পিতার নাম : মনু নাথ রায় বাড়ির নং : n0174 বয়স : 38 লিঙ্গ : পুরুষ	LZL2762268 ফটো উপলব্ধ	287 নাম : তপন রায় পিতার নাম : ক্ষিতীশ রায় বাড়ির নং : n0010 বয়স : 33 লিঙ্গ : পুরুষ	UHI1640366 ফটো উপলব্ধ	288 নাম : সাবিত্রী রায় স্বামীর নাম : খগেন্দ্রনাথ রায় বাড়ির নং : n0011 বয়স : 71 লিঙ্গ : মহিলা	WB/01/004/234667 ফটো উপলব্ধ
289 নাম : সম্রাট রায় পিতার নাম : সর্বেশ্বর রায় বাড়ির নং : n0143 বয়স : 27 লিঙ্গ : পুরুষ	UHI2365823 ফটো উপলব্ধ	290 নাম : শান্তি রায় স্বামীর নাম : কেশবচন্দ্র রায় বাড়ির নং : n0177 বয়স : 83 লিঙ্গ : মহিলা	WB/01/004/234304 ফটো উপলব্ধ	291 নাম : নমিতা রায় (দাস) স্বামীর নাম : দীপঙ্কর রায় বাড়ির নং : n0002 বয়স : 48 লিঙ্গ : মহিলা	LZL2820678 ফটো উপলব্ধ
292 নাম : প্রশান্ত রায় পিতার নাম : সুকুমার রায় বাড়ির নং : n0179 বয়স : 34 লিঙ্গ : পুরুষ	UHI1539261 ফটো উপলব্ধ	293 নাম : বিজয়া রায় স্বামীর নাম : নিতাই রায় বাড়ির নং : n0181 বয়স : 44 লিঙ্গ : মহিলা	LZL2726834 ফটো উপলব্ধ	294 নাম : মায়াদাস রায় স্বামীর নাম : বিপ্লব রায় বাড়ির নং : n0057 বয়স : 32 লিঙ্গ : মহিলা	TKL1663467 ফটো উপলব্ধ
295 নাম : বুল্টি রায় স্বামীর নাম : রজত রায় বাড়ির নং : n0094 বয়স : 27 লিঙ্গ : মহিলা	UHI2322774 ফটো উপলব্ধ	296 নাম : শিবু চন্দ্র রায় পিতার নাম : অতুল চন্দ্র রায় বাড়ির নং : n0066 বয়স : 28 লিঙ্গ : পুরুষ	UHI2322931 ফটো উপলব্ধ	297 নাম : বাসুদেব রয় পিতার নাম : নিরেন্দ্র নাথ রয় বাড়ির নং : n0038 বয়স : 26 লিঙ্গ : পুরুষ	UHI2424513 ফটো উপলব্ধ
298 নাম : হীরেন্দ্রনাথ রায় পিতার নাম : কমলেন্দ্রনাথ রায় বাড়ির নং : n0060 বয়স : 62 লিঙ্গ : পুরুষ	WB/01/004/234470 ফটো উপলব্ধ	299 নাম : পিংকি রায় স্বামীর নাম : মনীন্দ্র নাথ রায় বাড়ির নং : 98 বয়স : 41 লিঙ্গ : মহিলা	LZL2559417 ফটো উপলব্ধ	300 নাম : অনূপ রায় পিতার নাম : নিরেন রায় বাড়ির নং : 178 বয়স : 39 লিঙ্গ : পুরুষ	LZL2559664 ফটো উপলব্ধ

301 নাম : শঙ্করী রায় স্বামীর নাম: সুবোধ রায় বাড়ির নং : n0092 বয়স : 51 লিঙ্গ : মহিলা	WB/01/004/234417 ফটো উপলব্ধ	302 নাম : উত্তম রায় পিতার নাম: স্বপন রায় বাড়ির নং : N000 বয়স : 24 লিঙ্গ : পুরুষ	UHI2647428 ফটো উপলব্ধ	303 নাম : পুষ্পেন্দ্র নাথ রায় পিতার নাম: পীতাম্বর রায় বাড়ির নং : n0094 বয়স : 76 লিঙ্গ : পুরুষ	UHI3004751 ফটো উপলব্ধ
304 নাম : মৃষ্টি রায় স্বামীর নাম: পুলক চন্দ্র রায় বাড়ির নং : n0094 বয়স : 46 লিঙ্গ : মহিলা	LZL1510486 ফটো উপলব্ধ	305 নাম : ফুলমতী (বর্মন) রায় স্বামীর নাম: অপু রায় বাড়ির নং : n0017 বয়স : 32 লিঙ্গ : মহিলা	UHI1877364 ফটো উপলব্ধ	306 নাম : অতুল রায় পিতার নাম: সুরেন্দ্রনাথ রায় বাড়ির নং : n0017 বয়স : 55 লিঙ্গ : পুরুষ	WB/01/004/234559 ফটো উপলব্ধ
307 নাম : অপু রায় পিতার নাম: অতুল রায় বাড়ির নং : n0017 বয়স : 34 লিঙ্গ : পুরুষ	UHI1640473 ফটো উপলব্ধ	308 নাম : অসীম রায় পিতার নাম: নীরেন্দ্র নাথ রায় বাড়ির নং : n0119 বয়স : 41 লিঙ্গ : পুরুষ	LZL2345700 ফটো উপলব্ধ	309 নাম : মিলন রায় পিতার নাম: মনোরঞ্জন রায় বাড়ির নং : n0057 বয়স : 27 লিঙ্গ : পুরুষ	UHI2322824 ফটো উপলব্ধ
310 নাম : নিলীমা রায় স্বামীর নাম: দীনবন্ধু রায় বাড়ির নং : n0002 বয়স : 44 লিঙ্গ : মহিলা	LZL1433192 ফটো উপলব্ধ	311 নাম : মণীন্দ্রনাথ রায় পিতার নাম: কমলেন্দ্র নাথ রায় বাড়ির নং : n0060 বয়স : 57 লিঙ্গ : পুরুষ	WB/01/004/234850 ফটো উপলব্ধ	312 নাম : জ্যোৎস্না রায় স্বামীর নাম: ব্রজেন্দ্র নাথ রায় বাড়ির নং : n0061 বয়স : 71 লিঙ্গ : মহিলা	WB/01/004/234626 ফটো উপলব্ধ
313 নাম : অনিতা রায় স্বামীর নাম: রবি রায় বাড়ির নং : 161 বয়স : 52 লিঙ্গ : মহিলা	LZL2726859 ফটো উপলব্ধ	314 নাম : কৃষ্ণা রায় স্বামীর নাম: প্রদীপ রায় বাড়ির নং : 12 বয়স : 41 লিঙ্গ : মহিলা	LZL2559391 ফটো উপলব্ধ	315 নাম : খোকন রায় পিতার নাম: দুলাল রায় বাড়ির নং : n0014 বয়স : 31 লিঙ্গ : পুরুষ	UHI1750710 ফটো উপলব্ধ
316 নাম : করুণা রায় পিতার নাম: দধিরাম রায় বাড়ির নং : n0118 বয়স : 66 লিঙ্গ : পুরুষ	WB/01/004/234431 ফটো উপলব্ধ	317 নাম : শ্যামলী রায় স্বামীর নাম: অশোক কুমার রায় বাড়ির নং : n0158 বয়স : 42 লিঙ্গ : মহিলা	LZL2587780 ফটো উপলব্ধ	318 নাম : কুলেশ রায় পিতার নাম: পিতাম্বর রায় বাড়ির নং : n0094 বয়স : 73 লিঙ্গ : পুরুষ	UHI3068699 ফটো উপলব্ধ
319 নাম : মাস্পী রায় স্বামীর নাম: পৃথ্বীশ রায় বাড়ির নং : n0095 বয়স : 31 লিঙ্গ : মহিলা	UHI1750983 ফটো উপলব্ধ	320 নাম : আরতি রায় স্বামীর নাম: অজিত কুমার রায় বাড়ির নং : n0051 বয়স : 61 লিঙ্গ : মহিলা	UHI2845667 ফটো উপলব্ধ	321 নাম : সত্যরঞ্জন রায় পিতার নাম: পদাকান্ত রায় বাড়ির নং : n0057 বয়স : 57 লিঙ্গ : পুরুষ	WB/01/004/234312 ফটো উপলব্ধ
322 নাম : সোনামনি রায় স্বামীর নাম: ধনেশ্বর রায় বাড়ির নং : n0103 বয়স : 64 লিঙ্গ : মহিলা	WB/01/004/234338 ফটো উপলব্ধ	323 নাম : সরস্বতী রায় স্বামীর নাম: বীরু রায় বাড়ির নং : n0058 বয়স : 58 লিঙ্গ : মহিলা	WB/01/004/234342 ফটো উপলব্ধ	324 নাম : আলো রায় স্বামীর নাম: টিকিন রায় বাড়ির নং : n0180 বয়স : 57 লিঙ্গ : মহিলা	WB/01/004/234305 ফটো উপলব্ধ
325 নাম : পরিতোষ রায় পিতার নাম: কেশব চন্দ্র রায় বাড়ির নং : n0182 বয়স : 43 লিঙ্গ : পুরুষ	LZL2080687 ফটো উপলব্ধ	326 নাম : প্রকাশ রায় পিতার নাম: পরিতোষ রায় বাড়ির নং : এন12 বয়স : 20 লিঙ্গ : পুরুষ	UHI2978518 ফটো উপলব্ধ	327 নাম : যমুনা রায় স্বামীর নাম: অমিতাভ রায় বাড়ির নং : n0009 বয়স : 54 লিঙ্গ : মহিলা	WB/01/004/234438 ফটো উপলব্ধ
328 নাম : রীনা রায় স্বামীর নাম: স্বপন রায় বাড়ির নং : n0112 বয়স : 47 লিঙ্গ : মহিলা	UHI1750991 ফটো উপলব্ধ	329 নাম : রাজু রায় পিতার নাম: যতীষ রায় বাড়ির নং : n0010 বয়স : 31 লিঙ্গ : পুরুষ	UHI1877406 ফটো উপলব্ধ	330 নাম : নিতীশ রায় পিতার নাম: হরিনাথ রায় বাড়ির নং : n0010 বয়স : 56 লিঙ্গ : পুরুষ	WB/01/004/234640 ফটো উপলব্ধ

331	UHI2019925	নাম : রতন রায় পিতার নাম: নিতীশ রায় বাড়ির নং : n0010 বয়স : 29 লিঙ্গ : পুরুষ	ফটো উপলব্ধ	332	WB/01/004/234362	নাম : ভারতী রায় স্বামীর নাম: অমূল্য রায় বাড়ির নং : n0112 বয়স : 72 লিঙ্গ : মহিলা	ফটো উপলব্ধ	333	WB/01/004/234363	নাম : মধুবালা রায় স্বামীর নাম: বিমলচন্দ্র রায় বাড়ির নং : n0113 বয়স : 59 লিঙ্গ : মহিলা	ফটো উপলব্ধ
334	UHI2019933	নাম : চিরঞ্জীৄ রায় পিতার নাম: মানিক রায় বাড়ির নং : n0012 বয়স : 29 লিঙ্গ : পুরুষ	ফটো উপলব্ধ	335	WB/01/004/234637	নাম : দিলীপ রায় পিতার নাম: তারিনীকান্ত রায় বাড়ির নং : n0012 বয়স : 54 লিঙ্গ : পুরুষ	ফটো উপলব্ধ	336	LZL2346146	নাম : মিঠুন রায় পিতার নাম: শৈলেশ চন্দ্র রায় বাড়ির নং : n0096 বয়স : 39 লিঙ্গ : পুরুষ	ফটো উপলব্ধ
337	LZL2080588	নাম : অরবিন্দ রায় পিতার নাম: অজিত রায় বাড়ির নং : n0051 বয়স : 44 লিঙ্গ : পুরুষ	ফটো উপলব্ধ	338	WB/01/004/234381	নাম : নিতাই রায় পিতার নাম: খোকানাথ রায় বাড়ির নং : n0096 বয়স : 54 লিঙ্গ : পুরুষ	ফটো উপলব্ধ	Q 339	LZL2345668	নাম : বিকাশ রায় পিতার নাম: জিতেন্দ্র নাথ রায় বাড়ির নং : বয়স : 41 লিঙ্গ : পুরুষ	ফটো উপলব্ধ
340	LZL2345692	নাম : নীরেন্দ্র রায় পিতার নাম: ভবেন্দ্রনাথ রায় বাড়ির নং : n0119 বয়স : 68 লিঙ্গ : পুরুষ	ফটো উপলব্ধ	341	LZL2343101	নাম : সুফল রায় পিতার নাম: অনিল চন্দ্র রায় বাড়ির নং : n0211 বয়স : 42 লিঙ্গ : পুরুষ	ফটো উপলব্ধ	342	LZL2344166	নাম : উত্তম রায় পিতার নাম: অনিল রায় বাড়ির নং : n0214 বয়স : 39 লিঙ্গ : পুরুষ	ফটো উপলব্ধ
343	LZL2762532	নাম : কৃষ্ণ রায় পিতার নাম: দেবেন্দ্র নাথ রায় বাড়ির নং : n0013 বয়স : 43 লিঙ্গ : পুরুষ	ফটো উপলব্ধ	344	UHI2019867	নাম : নারায়ন চন্দ্র রায় পিতার নাম: দেবেন্দ্র নাথ রায় বাড়ির নং : n0013 বয়স : 40 লিঙ্গ : পুরুষ	ফটো উপলব্ধ	345	WB/01/004/234668	নাম : সন্ধ্যা রায় স্বামীর নাম: দুলাল রায় বাড়ির নং : n0014 বয়স : 56 লিঙ্গ : মহিলা	ফটো উপলব্ধ
346	LZL2559771	নাম : সুজিৎ চন্দ্র রায় পিতার নাম: জীবেন রায় বাড়ির নং : n0015 বয়স : 43 লিঙ্গ : পুরুষ	ফটো উপলব্ধ	347	LZL2679819	নাম : যোগী রায় স্বামীর নাম: সর্বেশ্বর রায় বাড়ির নং : 234 বয়স : 52 লিঙ্গ : মহিলা	ফটো উপলব্ধ	348	WB/01/004/234658	নাম : বলি রায় স্বামীর নাম: নিতীশ রায় বাড়ির নং : n0010 বয়স : 50 লিঙ্গ : মহিলা	ফটো উপলব্ধ
349	LZL2345783	নাম : ছবিতা রায় স্বামীর নাম: বকুল চন্দ্র রায় বাড়ির নং : n0231 বয়স : 45 লিঙ্গ : মহিলা	ফটো উপলব্ধ	350	UHI2424422	নাম : রাখী রায় পিতার নাম: সুশীল রায় বাড়ির নং : n0030 বয়স : 26 লিঙ্গ : মহিলা	ফটো উপলব্ধ	351	LZL1433499	নাম : হরিশ চন্দ্র রায় পিতার নাম: গীতা রায় বাড়ির নং : n0004 বয়স : 44 লিঙ্গ : পুরুষ	ফটো উপলব্ধ
352	WB/01/004/234407	নাম : লক্ষ্মীবালা রায় স্বামীর নাম: নগেন্দ্রনাথ রায় বাড়ির নং : n0005 বয়স : 78 লিঙ্গ : মহিলা	ফটো উপলব্ধ	353	UHI1750686	নাম : সুমন রায় পিতার নাম: নুপেন রায় বাড়ির নং : n0016 বয়স : 33 লিঙ্গ : পুরুষ	ফটো উপলব্ধ	354	LZL2559185	নাম : মিনতী রায় স্বামীর নাম: মানিক রায় বাড়ির নং : n0223 বয়স : 39 লিঙ্গ : মহিলা	ফটো উপলব্ধ
355	UHI2646560	নাম : কিশোর রায় পিতার নাম: বিরুনাথ রায় বাড়ির নং : N0069 বয়স : 24 লিঙ্গ : পুরুষ	ফটো উপলব্ধ	356	WB/01/004/234729	নাম : দুলাল রায় পিতার নাম: পশুনাথ রায় বাড়ির নং : n0014 বয়স : 66 লিঙ্গ : পুরুষ	ফটো উপলব্ধ	357	UHI1313428	নাম : স্বদেশ রায় পিতার নাম: করুনা কান্ত রায় বাড়ির নং : n0118 বয়স : 36 লিঙ্গ : পুরুষ	ফটো উপলব্ধ
358	GBM2214856	নাম : নমিতা রায় স্বামীর নাম: কৃষ্ণ রায় বাড়ির নং : n0159 বয়স : 41 লিঙ্গ : মহিলা	ফটো উপলব্ধ	359	WB/01/004/234320	নাম : বিনোদ রায় পিতার নাম: বালাচন রায় বাড়ির নং : n0167 বয়স : 66 লিঙ্গ : পুরুষ	ফটো উপলব্ধ	360	WB/01/004/234405	নাম : মমতা রায় স্বামীর নাম: নীরেন্দ্রনাথ রায় বাড়ির নং : n0119 বয়স : 63 লিঙ্গ : মহিলা	ফটো উপলব্ধ

361 নাম : মমতা রায় স্বামীর নাম: প্রদীপ রায় বাড়ির নং : n0170 বয়স : 55 লিঙ্গ : মহিলা ফটো উপলব্ধ	WB/01/004/234341	362 নাম : উৎপল চন্দ্র রায় পিতার নাম: অনিল চন্দ্র রায় বাড়ির নং : n0212 বয়স : 44 লিঙ্গ : পুরুষ ফটো উপলব্ধ	LZL2257558	363 নাম : তপতী রায় স্বামীর নাম: বিকাশ রায় বাড়ির নং : n0011 বয়স : 35 লিঙ্গ : মহিলা ফটো উপলব্ধ	UHI1407394
364 নাম : বকুল রায় পিতার নাম: নরনারায়ন রায় বাড়ির নং : n0106 বয়স : 46 লিঙ্গ : পুরুষ ফটো উপলব্ধ	LZL2345528	365 নাম : হরিপদ রায় পিতার নাম: হলেশ্বর রায় বাড়ির নং : n0107 বয়স : 55 লিঙ্গ : পুরুষ ফটো উপলব্ধ	WB/01/004/234350	366 নাম : স্বপন রায় পিতার নাম: অমল্য রায় বাড়ির নং : n0112 বয়স : 42 লিঙ্গ : পুরুষ ফটো উপলব্ধ	LZL2345395
367 নাম : লক্ষী রায় (বর্মন) স্বামীর নাম: সমীর রায় বাড়ির নং : n0112 বয়স : 39 লিঙ্গ : মহিলা ফটো উপলব্ধ	UHI0364638	368 নাম : মলিমা রায় স্বামীর নাম: মিতুন রায় বাড়ির নং : n0096 বয়স : 34 লিঙ্গ : মহিলা ফটো উপলব্ধ	UHI1877315	369 নাম : যতীষ রায় পিতার নাম: হরিনাথ রায় বাড়ির নং : n0010 বয়স : 63 লিঙ্গ : পুরুষ ফটো উপলব্ধ	WB/01/004/234558
370 নাম : উজ্জল কুমার রায় পিতার নাম: অতুল চন্দ্র রায় বাড়ির নং : n0095 বয়স : 39 লিঙ্গ : পুরুষ ফটো উপলব্ধ	LZL2559433	371 নাম : জ্যোৎস্না রায় (চৌধুরী) স্বামীর নাম: সত্য রঞ্জন রায় বাড়ির নং : n0057 বয়স : 44 লিঙ্গ : মহিলা ফটো উপলব্ধ	LZL2762326	372 নাম : পিংকি রায় (বর্মন) স্বামীর নাম: রমেন্দ্র নাথ রায় বাড়ির নং : n0057 বয়স : 42 লিঙ্গ : মহিলা ফটো উপলব্ধ	LZL2346088
373 নাম : পম্পা রায় (দাস) স্বামীর নাম: রজনীকান্ত রায় বাড়ির নং : n0057 বয়স : 38 লিঙ্গ : মহিলা ফটো উপলব্ধ	CFC3664968	374 নাম : তাপস রায় পিতার নাম: বীরু চন্দ্র রায় বাড়ির নং : n0058 বয়স : 34 লিঙ্গ : পুরুষ ফটো উপলব্ধ	UHI1640317	375 নাম : প্রতিমা রায়(বর্মন) স্বামীর নাম: মানিক চন্দ্র রায় বাড়ির নং : n0103 বয়স : 42 লিঙ্গ : মহিলা ফটো উপলব্ধ	LZL2345494
376 নাম : ব্রজেন্দ্রনাথ রায় পিতার নাম: বলদেব রায় বাড়ির নং : n0061 বয়স : 74 লিঙ্গ : পুরুষ ফটো উপলব্ধ	WB/01/004/234633	377 নাম : মামনী রায় পিতার নাম: ভবেন্দ্র রায় বাড়ির নং : n0234 বয়স : 41 লিঙ্গ : মহিলা ফটো উপলব্ধ	LZL2792877	378 নাম : সরেন রায় পিতার নাম: খোকা রায় বাড়ির নং : 246 বয়স : 46 লিঙ্গ : পুরুষ ফটো উপলব্ধ	LZL2766137
379 নাম : শক্তি কুমার রায় পিতার নাম: পবিত্র রায় বাড়ির নং : এন0036 বয়স : 22 লিঙ্গ : পুরুষ ফটো উপলব্ধ	UHI2792679	380 নাম : প্রদীপ রায় পিতার নাম: বালাচন রায় বাড়ির নং : n0169 বয়স : 61 লিঙ্গ : পুরুষ ফটো উপলব্ধ	WB/01/004/234368	381 নাম : দিলীপ রায় পিতার নাম: বালাচন রায় বাড়ির নং : n0171 বয়স : 54 লিঙ্গ : পুরুষ ফটো উপলব্ধ	WB/01/004/234318
382 নাম : বাবন রায় পিতার নাম: রমেন্দ্র নাথ রায় বাড়ির নং : এন ০০৫৭ বয়স : 25 লিঙ্গ : পুরুষ ফটো উপলব্ধ	UHI2438299	383 নাম : লক্ষ্মীরানী দাস স্বামীর নাম: জগৎ জীবন দাস বাড়ির নং : এন0068 বয়স : 61 লিঙ্গ : মহিলা ফটো উপলব্ধ	UHI1751585	384 নাম : মল্লিকা বর্মন পিতার নাম: গুণধর বর্মন বাড়ির নং : এন0175 বয়স : 28 লিঙ্গ : মহিলা ফটো উপলব্ধ	XFB1960533
385 নাম : কবিতা রায় স্বামীর নাম: অতুল চন্দ্র রায় বাড়ির নং : n0066 বয়স : 51 লিঙ্গ : মহিলা ফটো উপলব্ধ	WB/01/004/264496	386 নাম : রনজিত রায় পিতার নাম: কুলেশ রায় বাড়ির নং : n0094 বয়স : 35 লিঙ্গ : পুরুষ ফটো উপলব্ধ	UHI1539246	387 নাম : মালতী রায় স্বামীর নাম: দিলীপ রায় বাড়ির নং : n0012 বয়স : 52 লিঙ্গ : মহিলা ফটো উপলব্ধ	WB/01/004/234837
388 নাম : অনুকুল রায় পিতার নাম: নরনারায়ন রায় বাড়ির নং : n0106 বয়স : 42 লিঙ্গ : পুরুষ ফটো উপলব্ধ	LZL2257905	389 নাম : সাবিত্রী রায় স্বামীর নাম: মৃত সাহেব রায় বাড়ির নং : এন0063 বয়স : 96 লিঙ্গ : মহিলা ফটো উপলব্ধ	UHI2911683	390 নাম : সজল রায় পিতার নাম: সুকুমার রায় বাড়ির নং : n0112 বয়স : 36 লিঙ্গ : পুরুষ ফটো উপলব্ধ	UHI1313600



391	WB/01/004/234279	নাম : সন্তোষকুমার রায় পিতার নাম: সতীশচন্দ্র রায় বাড়ির নং : n0113 বয়স : 77 লিঙ্গ : পুরুষ	ফটো উপলব্ধ	392	WB/01/004/234347	নাম : বিমলচন্দ্র রায় পিতার নাম: সতীশচন্দ্র রায় বাড়ির নং : n0113 বয়স : 64 লিঙ্গ : পুরুষ	ফটো উপলব্ধ	393	WB/01/008/633395	নাম : কিরন বালা রায় স্বামীর নাম: তিলকচন্দ্র রায় বাড়ির নং : n0093 বয়স : 53 লিঙ্গ : মহিলা	ফটো উপলব্ধ
394	LZL1510478	নাম : ধীরেন্দ্র নাথ রায় পিতার নাম: বৃদারু রায় বাড়ির নং : n0093 বয়স : 46 লিঙ্গ : পুরুষ	ফটো উপলব্ধ	395	WB/01/004/234459	নাম : বৃদারুনাথ রায় পিতার নাম: কেকারু রায় বাড়ির নং : n0093 বয়স : 79 লিঙ্গ : পুরুষ	ফটো উপলব্ধ	396	WB/01/004/234435	নাম : কাননবালা রায় স্বামীর নাম: হরিমোহন রায় বাড়ির নং : n0097 বয়স : 61 লিঙ্গ : মহিলা	ফটো উপলব্ধ
397	UHI2896785	নাম : পূর্ণিমা রয় পিতার নাম: খিতিশ রয় বাড়ির নং : এন0010 বয়স : 21 লিঙ্গ : মহিলা	ফটো উপলব্ধ	398	WB/01/004/234292	নাম : রমেন্দ্রনাথ রায় পিতার নাম: যামিনীকান্ত রায় বাড়ির নং : n0057 বয়স : 53 লিঙ্গ : পুরুষ	ফটো উপলব্ধ	399	WB/01/004/234367	নাম : মনোরঞ্জন রায় পিতার নাম: পদ্মকান্ত রায় বাড়ির নং : n0057 বয়স : 61 লিঙ্গ : পুরুষ	ফটো উপলব্ধ
400	WB/01/004/234328	নাম : ধনেশ্বর রায় পিতার নাম: ছবিলা রায় বাড়ির নং : n0103 বয়স : 66 লিঙ্গ : পুরুষ	ফটো উপলব্ধ	401	LZL2559441	নাম : রত্না রায় স্বামীর নাম: হীরেন্দ্র নাথ রায় বাড়ির নং : 98 বয়স : 41 লিঙ্গ : মহিলা	ফটো উপলব্ধ	402	WB/01/004/234585	নাম : বাদলচন্দ্র রায় পিতার নাম: ব্রজেন্দ্র নাথ রায় বাড়ির নং : n0061 বয়স : 54 লিঙ্গ : পুরুষ	ফটো উপলব্ধ
403	UHI1755545	নাম : মৌসুমী রায় স্বামীর নাম: স্বয়িকেশ রয় বাড়ির নং : এন0052 বয়স : 35 লিঙ্গ : মহিলা	ফটো উপলব্ধ	404	LZL2820694	নাম : রত্না রায় (বর্মন) স্বামীর নাম: প্রকাশ রায় বাড়ির নং : n0094 বয়স : 37 লিঙ্গ : মহিলা	ফটো উপলব্ধ	405	UHI1407519	নাম : রজত রায় পিতার নাম: পুষ্পেন্দ্র নাথ রায় বাড়ির নং : n0094 বয়স : 37 লিঙ্গ : পুরুষ	ফটো উপলব্ধ
406	WB/01/004/234360	নাম : অতুলচন্দ্র রায় পিতার নাম: উপেন্দ্রনাথ রায় বাড়ির নং : n0095 বয়স : 72 লিঙ্গ : পুরুষ	ফটো উপলব্ধ	407	WB/01/004/234323	নাম : প্রমিলা রায় স্বামীর নাম: অতুলচন্দ্র রায় বাড়ির নং : n0095 বয়স : 66 লিঙ্গ : মহিলা	ফটো উপলব্ধ	408	TSX1371640	নাম : সুজাতা বর্মন রয় স্বামীর নাম: অরুণ কুমার রয় বাড়ির নং : N00 বয়স : 33 লিঙ্গ : মহিলা	ফটো উপলব্ধ
409	UHI2322808	নাম : সুবিলাস রায় পিতার নাম: সুবোধ রায় বাড়ির নং : n0092 বয়স : 30 লিঙ্গ : পুরুষ	ফটো উপলব্ধ	410	LZL2679801	নাম : সর্বেশ্বর রায় পিতার নাম: নরেন রায় বাড়ির নং : 234 বয়স : 58 লিঙ্গ : পুরুষ	ফটো উপলব্ধ	411	UHI1750892	নাম : শুভঙ্কর রায় পিতার নাম: প্রদীপ রায় বাড়ির নং : n0094 বয়স : 32 লিঙ্গ : পুরুষ	ফটো উপলব্ধ
412	UHI1750728	নাম : ভানু রায় পিতার নাম: দুলাল রায় বাড়ির নং : n0014 বয়স : 35 লিঙ্গ : পুরুষ	ফটো উপলব্ধ	413	WB/01/004/234620	নাম : জীবেন্দ্রনাথ রায় পিতার নাম: লালচন রায় বাড়ির নং : n0015 বয়স : 64 লিঙ্গ : পুরুষ	ফটো উপলব্ধ	414	WB/01/004/234616	নাম : শ্যামলী রায় স্বামীর নাম: জীবেন্দ্রনাথ রায় বাড়ির নং : n0015 বয়স : 58 লিঙ্গ : মহিলা	ফটো উপলব্ধ
415	WB/01/004/234319	নাম : মনুনাথ রায় পিতার নাম: বালাচন রায় বাড়ির নং : n0165 বয়স : 71 লিঙ্গ : পুরুষ	ফটো উপলব্ধ	416	WB/01/004/234340	নাম : মিনু রায় স্বামীর নাম: মনুনাথ রায় বাড়ির নং : n0166 বয়স : 66 লিঙ্গ : মহিলা	ফটো উপলব্ধ	417	WB/01/004/234445	নাম : বুনু রায় স্বামীর নাম: মনুনাথ রায় বাড়ির নং : n0117 বয়স : 50 লিঙ্গ : মহিলা	ফটো উপলব্ধ
418	UHI2437986	নাম : আসিষ রায় পিতার নাম: পুলক চন্দ্র রায় বাড়ির নং : এন 0098 বয়স : 25 লিঙ্গ : পুরুষ	ফটো উপলব্ধ	419	WB/01/004/234429	নাম : বীরেন্দ্রনাথ রায় পিতার নাম: কুলেন্দ্র নাথ রায় বাড়ির নং : n0115 বয়স : 57 লিঙ্গ : পুরুষ	ফটো উপলব্ধ	420	LZL1433473	নাম : শ্যামল রায় পিতার নাম: নগেন্দ্র নাথ রায় বাড়ির নং : n0005 বয়স : 39 লিঙ্গ : পুরুষ	ফটো উপলব্ধ

421	UHI1877323	নাম : সঞ্জিতা (কাথী) রায় স্বামীর নাম: তাপস রায় বাড়ির নং : n0113 বয়স : 33 লিঙ্গ : মহিলা	ফটো উপলব্ধ	422	UHI2322923	নাম : সুশান্ত রায় পিতার নাম: হরিশ চন্দ্র রায় বাড়ির নং : n0105 বয়স : 37 লিঙ্গ : পুরুষ	ফটো উপলব্ধ	423	WB/01/004/234373	নাম : বাবলু রায় পিতার নাম: ভুবনচন্দ্র রায় বাড়ির নং : n0084 বয়স : 56 লিঙ্গ : পুরুষ	ফটো উপলব্ধ
424	UHI2824530	নাম : জয়া রায় স্বামীর নাম: প্রশান্ত রায় বাড়ির নং : নং 000 বয়স : 27 লিঙ্গ : মহিলা	ফটো উপলব্ধ	425	WB/01/004/234364	নাম : নীরবালা রায় স্বামীর নাম: খগেন্দ্রনাথ রায় বাড়ির নং : n0114 বয়স : 75 লিঙ্গ : মহিলা	ফটো উপলব্ধ	426	LZL2345510	নাম : দিলীপ রায় পিতার নাম: খগেন্দ্রনাথ রায় বাড়ির নং : n0114 বয়স : 50 লিঙ্গ : পুরুষ	ফটো উপলব্ধ
427	UHI2806180	নাম : নমিতা বর্মন রায় স্বামীর নাম: সত্যেন্দ্র নাথ রায় বাড়ির নং : এন0015 বয়স : 35 লিঙ্গ : মহিলা	ফটো উপলব্ধ	428	LZL1510007	নাম : বিনয় রায় পিতার নাম: ব্রজেন্দ্র নাথ রায় বাড়ির নং : n0061 বয়স : 47 লিঙ্গ : পুরুষ	ফটো উপলব্ধ	429	UHI1876747	নাম : ললিতা রায় স্বামীর নাম: রঞ্জন রায় বাড়ির নং : n0219 বয়স : 37 লিঙ্গ : মহিলা	ফটো উপলব্ধ
430	WB/01/004/234461	নাম : জিতেন্দ্রনাথ রায় পিতার নাম: ডোকা রায় বাড়ির নং : n0062 বয়স : 78 লিঙ্গ : পুরুষ	ফটো উপলব্ধ	431	UHI2019958	নাম : মামনি রায় স্বামীর নাম: বীরেন্দ্র নাথ রায় বাড়ির নং : n0093 বয়স : 30 লিঙ্গ : মহিলা	ফটো উপলব্ধ	432	WB/01/004/234411	নাম : বাসন্তী রায় স্বামীর নাম: কুলেশ রায় বাড়ির নং : n0094 বয়স : 66 লিঙ্গ : মহিলা	ফটো উপলব্ধ
433	UHI2438083	নাম : বনলতা রায় পিতার নাম: বীরেন্দ্র নাথ রায় বাড়ির নং : এন ০০৫২ বয়স : 25 লিঙ্গ : মহিলা	ফটো উপলব্ধ	434	UHI2634897	নাম : অর্পিতা রায় পিতার নাম: হেমন্ত রায় বাড়ির নং : N0000 বয়স : 24 লিঙ্গ : মহিলা	ফটো উপলব্ধ	435	UHI1640325	নাম : তাপস রায় পিতার নাম: সুনীল রায় বাড়ির নং : n0128 বয়স : 37 লিঙ্গ : পুরুষ	ফটো উপলব্ধ
436	WB/01/004/234536	নাম : রাজবালা রায় স্বামীর নাম: হরেশ চন্দ্র রায় বাড়ির নং : n0130 বয়স : 70 লিঙ্গ : মহিলা	ফটো উপলব্ধ	437	WB/01/004/234387	নাম : হেমেন্দ্রনাথ রায় পিতার নাম: রাধিকা রায় বাড়ির নং : n0092 বয়স : 57 লিঙ্গ : পুরুষ	ফটো উপলব্ধ	438	LZL2559508	নাম : মীরা রায় স্বামীর নাম: হেমেন্দ্র নাথ রায় বাড়ির নং : 150 বয়স : 42 লিঙ্গ : মহিলা	ফটো উপলব্ধ
439	WB/01/004/228711	নাম : রঞ্জন রায় পিতার নাম: অনিল চন্দ্র রায় বাড়ির নং : n0220 বয়স : 54 লিঙ্গ : পুরুষ	ফটো উপলব্ধ	440	WII1625961	নাম : পরিমিতা বর্মন পিতার নাম: প্রভাত বর্মন বাড়ির নং : n0060 বয়স : 32 লিঙ্গ : মহিলা	ফটো উপলব্ধ	441	UHI0377523	নাম : সম্পা রায় স্বামীর নাম: অরবিন্দ রায় বাড়ির নং : n0226 বয়স : 39 লিঙ্গ : মহিলা	ফটো উপলব্ধ
442	UHI2130912	নাম : বিউটি রায় পিতার নাম: বাবলু রায় বাড়ির নং : n0063 বয়স : 28 লিঙ্গ : মহিলা	ফটো উপলব্ধ	443	UHI1877687	নাম : সত্যেন্দ্রনাথ রায় পিতার নাম: জীবেন্দ্র নাথ রায় বাড়ির নং : n0015 বয়স : 41 লিঙ্গ : পুরুষ	ফটো উপলব্ধ	444	YUG1254069	নাম : পুতুল রায় সরকার স্বামীর নাম: উৎপলন কুমার রায় বাড়ির নং : n0052 বয়স : 37 লিঙ্গ : মহিলা	ফটো উপলব্ধ
445	WB/01/004/234484	নাম : নীরেন্দ্রনাথ রায় পিতার নাম: কমলেন্দ্র নাথ রায় বাড়ির নং : n0025 বয়স : 67 লিঙ্গ : পুরুষ	ফটো উপলব্ধ	446	UHI2322915	নাম : দেবাসি রায় পিতার নাম: মুদুল রায় বাড়ির নং : n0117 বয়স : 27 লিঙ্গ : পুরুষ	ফটো উপলব্ধ	447	UHI3068079	নাম : নুপেন রায় পিতার নাম: লালচন রায় বাড়ির নং : n0016 বয়স : 58 লিঙ্গ : পুরুষ	ফটো উপলব্ধ
448	WB/01/004/234569	নাম : সন্ধ্যাবালা রায় স্বামীর নাম: অভুল রায় বাড়ির নং : n0017 বয়স : 53 লিঙ্গ : মহিলা	ফটো উপলব্ধ	449	WB/01/004/234646	নাম : দীপেন্দ্রনাথ রায় পিতার নাম: নবকুমার রায় বাড়ির নং : n0019 বয়স : 77 লিঙ্গ : পুরুষ	ফটো উপলব্ধ	450	UHI1407410	নাম : দীপংকর রায় পিতার নাম: বিনোদ রায় বাড়ির নং : n0175 বয়স : 35 লিঙ্গ : পুরুষ	ফটো উপলব্ধ

451 নাম : দীপক রায় পিতার নাম: নরেশচন্দ্র রায় বাড়ির নং : n0003 বয়স : 44 লিঙ্গ : পুরুষ	LZL1433465 ফটো উপলব্ধ	452 নাম : কম্পনা রায় স্বামীর নাম: পরিমল রায় বাড়ির নং : n0013 বয়স : 51 লিঙ্গ : মহিলা	WB/01/004/234577 ফটো উপলব্ধ	453 নাম : পুষ্প রায় স্বামীর নাম: মানিক রায় বাড়ির নং : n0012 বয়স : 53 লিঙ্গ : মহিলা	WB/01/004/234615 ফটো উপলব্ধ
454 নাম : সোনেকা রায় স্বামীর নাম: বুদ্ধারনাথ রায় বাড়ির নং : n0093 বয়স : 73 লিঙ্গ : মহিলা	WB/01/004/234401 ফটো উপলব্ধ	455 নাম : সুমিত্রা রায় স্বামীর নাম: হরিনাথ রায় বাড়ির নং : এন0010 বয়স : 97 লিঙ্গ : মহিলা	UHI2909802 ফটো উপলব্ধ	456 নাম : বীণা রায় স্বামীর নাম: পুষ্পেন্দ্রনাথ রায় বাড়ির নং : n0094 বয়স : 69 লিঙ্গ : মহিলা	WB/01/004/234414 ফটো উপলব্ধ
457 নাম : পুলক চন্দ্র রায় পিতার নাম: পুষ্পেন্দ্র নাথ রায় বাড়ির নং : n0094 বয়স : 45 লিঙ্গ : পুরুষ	LZL2345452 ফটো উপলব্ধ	458 নাম : নমিতা দাস রায় স্বামীর নাম: শ্যামল রায় বাড়ির নং : n0005 বয়স : 29 লিঙ্গ : মহিলা	WII1824952 ফটো উপলব্ধ	459 নাম : প্রকাশ রায় পিতার নাম: পুষ্পেন্দ্র নাথ রায় বাড়ির নং : n0094 বয়স : 43 লিঙ্গ : পুরুষ	LZL2345460 ফটো উপলব্ধ
460 নাম : চন্দনা বর্মণ স্বামীর নাম: মিত্রন রায় বাড়ির নং : এন00115 বয়স : 26 লিঙ্গ : মহিলা	UHI2791101 ফটো উপলব্ধ	461 নাম : পিংকি রায় পিতার নাম: পরেন রায় বাড়ির নং : এন003 বয়স : 30 লিঙ্গ : মহিলা	WII1804533 ফটো উপলব্ধ	462 নাম : সৎকুমারী রায় স্বামীর নাম: করুণা রায় বাড়ির নং : n0118 বয়স : 62 লিঙ্গ : মহিলা	WB/01/004/234404 ফটো উপলব্ধ
463 নাম : দীপালী রায় পিতার নাম: ভবেন্দ্র নাথ রায় বাড়ির নং : n0222 বয়স : 38 লিঙ্গ : মহিলা	UHI1542927 ফটো উপলব্ধ	464 নাম : সঞ্জয় চন্দ্র রায় পিতার নাম: অতুল চন্দ্র রায় বাড়ির নং : n0066 বয়স : 31 লিঙ্গ : পুরুষ	UHI1877703 ফটো উপলব্ধ	465 নাম : সুবোধ রায় পিতার নাম: সুরেন্দ্র নাথ রায় বাড়ির নং : n0092 বয়স : 57 লিঙ্গ : পুরুষ	WB/01/004/234409 ফটো উপলব্ধ
466 নাম : তিলকচন্দ্র রায় পিতার নাম: কেকারু রায় বাড়ির নং : n0093 বয়স : 69 লিঙ্গ : পুরুষ	WB/01/004/234439 ফটো উপলব্ধ	467 নাম : তপতি রায় স্বামীর নাম: বাবলু রায় বাড়ির নং : n0063 বয়স : 53 লিঙ্গ : মহিলা	WB/01/004/234844 ফটো উপলব্ধ	468 নাম : গুলমতি রায় স্বামীর নাম: অনিল চন্দ্র রায় বাড়ির নং : n0215 বয়স : 64 লিঙ্গ : মহিলা	WB/01/004/228195 ফটো উপলব্ধ
469 নাম : রিয়া রায় পিতার নাম: সুশীল রায় বাড়ির নং : N0000 বয়স : 24 লিঙ্গ : মহিলা	UHI2635001 ফটো উপলব্ধ	470 নাম : পৃথ্বীশ রায় পিতার নাম: মন্টু নাথ রায় বাড়ির নং : n0173 বয়স : 43 লিঙ্গ : পুরুষ	LZL2081164 ফটো উপলব্ধ	471 নাম : দীপঙ্কর রায় পিতার নাম: দলেন্দ্রনাথ রায় বাড়ির নং : n0002 বয়স : 53 লিঙ্গ : পুরুষ	WB/01/004/234293 ফটো উপলব্ধ
472 নাম : কেয়া রায় পিতার নাম: দীনবন্ধু বাড়ির নং : এন0002 বয়স : 20 লিঙ্গ : মহিলা	UHI3015005 ফটো উপলব্ধ	473 নাম : সোমনাথ রায় পিতার নাম: প্রদীপ রায় বাড়ির নং : n0169 বয়স : 27 লিঙ্গ : পুরুষ	UHI2322980 ফটো উপলব্ধ	474 নাম : সুকুমার রায় পিতার নাম: কেশবচন্দ্র রায় বাড়ির নং : n0178 বয়স : 59 লিঙ্গ : পুরুষ	WB/01/004/234294 ফটো উপলব্ধ
475 নাম : সুশীলা রায় বর্মণ স্বামীর নাম: সুশান্ত বর্মণ বাড়ির নং : n0105 বয়স : 30 লিঙ্গ : মহিলা	UHI2323004 ফটো উপলব্ধ	476 নাম : সুভাষ রায় পিতার নাম: নগেন্দ্রনাথ রায় বাড়ির নং : n0005 বয়স : 52 লিঙ্গ : পুরুষ	WB/01/004/234395 ফটো উপলব্ধ	477 নাম : অমিতাভ রায় পিতার নাম: মনভোলা রায় বাড়ির নং : n0009 বয়স : 58 লিঙ্গ : পুরুষ	UHI3004520 ফটো উপলব্ধ
478 নাম : প্রতিমা রায় স্বামীর নাম: যতীষ রায় বাড়ির নং : n0010 বয়স : 59 লিঙ্গ : মহিলা	WB/01/004/234568 ফটো উপলব্ধ	479 নাম : শান্তি রায় (অধিকারী) স্বামীর নাম: সুজিত চন্দ্র রায় বাড়ির নং : n0015 বয়স : 38 লিঙ্গ : মহিলা	UHI1640697 ফটো উপলব্ধ	480 নাম : মল্লিকা রায় স্বামীর নাম: শঙ্কর রায় বাড়ির নং : n0015 বয়স : 33 লিঙ্গ : মহিলা	UHI1877794 ফটো উপলব্ধ

481 নাম : প্রমিলা রায় স্বামীর নাম: নৃপেন্দ্রনাথ রায় বাড়ির নং : n0016 বয়স : 55 লিঙ্গ : মহিলা	UHI2932549 ফটো উপলব্ধ	482 নাম : স্বপন রায় পিতার নাম: নীতিশ রায় বাড়ির নং : n0010 বয়স : 27 লিঙ্গ : পুরুষ	UHI2322899 ফটো উপলব্ধ	483 নাম : ফণীন্দ্র নাথ রায় পিতার নাম: কমলেন্দ্র নাথ রায় বাড়ির নং : n0060 বয়স : 42 লিঙ্গ : পুরুষ	UHI2999811 ফটো উপলব্ধ
484 নাম : মানিক রায় পিতার নাম: খোকা রায় বাড়ির নং : n0224 বয়স : 44 লিঙ্গ : পুরুষ	LZL2079861 ফটো উপলব্ধ	485 নাম : মৌমিতা রায় পিতার নাম: মানিক রায় বাড়ির নং : এন0224 বয়স : 20 লিঙ্গ : মহিলা	UHI2960300 ফটো উপলব্ধ	486 নাম : মঞ্জু রায় স্বামীর নাম: অসীম রায় বাড়ির নং : n0119 বয়স : 33 লিঙ্গ : মহিলা	UHI2322790 ফটো উপলব্ধ
487 নাম : সুমিত্রা রায় স্বামীর নাম: বিনোদ রায় বাড়ির নং : n0168 বয়স : 57 লিঙ্গ : মহিলা	WB/01/004/234345 ফটো উপলব্ধ	488 নাম : রাখী সিংহ (বর্মন) স্বামীর নাম: মিন্টু সিংহ বাড়ির নং : n0012 বয়স : 35 লিঙ্গ : মহিলা	UHI1513423 ফটো উপলব্ধ	489 নাম : কমলাবালা রায় স্বামীর নাম: দেবেন্দ্রনাথ রায় বাড়ির নং : n0013 বয়স : 72 লিঙ্গ : মহিলা	WB/01/004/234602 ফটো উপলব্ধ
490 নাম : সাবিত্রী রায় স্বামীর নাম: শৈলেনচন্দ্র রায় বাড়ির নং : n0096 বয়স : 61 লিঙ্গ : মহিলা	WB/01/004/234436 ফটো উপলব্ধ	491 নাম : রাজু রায় পিতার নাম: ক্ষিতেন রায় বাড়ির নং : n0141 বয়স : 26 লিঙ্গ : পুরুষ	UHI2424380 ফটো উপলব্ধ	492 নাম : জ্যোৎস্না রায় স্বামীর নাম: যামিনীকান্ত রায় বাড়ির নং : n0057 বয়স : 66 লিঙ্গ : মহিলা	WB/01/004/234352 ফটো উপলব্ধ
493 নাম : বেবি রায় পিতার নাম: রমেন্দ্র নাথ রায় বাড়ির নং : 124 বয়স : 21 লিঙ্গ : মহিলা	UHI2980571 ফটো উপলব্ধ	494 নাম : শুক্লা রায় পিতার নাম: সত্যরঞ্জন রায় বাড়ির নং : 120 বয়স : 20 লিঙ্গ : মহিলা	UHI2942480 ফটো উপলব্ধ	495 নাম : সুনিতি রায় স্বামীর নাম: ফণীন্দ্রনাথ রায় বাড়ির নং : n0059 বয়স : 63 লিঙ্গ : মহিলা	WB/01/004/234343 ফটো উপলব্ধ
496 নাম : দেবাশিষ রায় পিতার নাম: দিলিপ রায় বাড়ির নং : এন0171 বয়স : 22 লিঙ্গ : পুরুষ	UHI2790764 ফটো উপলব্ধ	497 নাম : মানিক চন্দ্র রায় পিতার নাম: ধনেশ্বর রায় বাড়ির নং : n0103 বয়স : 48 লিঙ্গ : পুরুষ	LZL1510643 ফটো উপলব্ধ	498 নাম : সঞ্জয় রায় পিতার নাম: ধনেশ্বর রায় বাড়ির নং : n0103 বয়স : 44 লিঙ্গ : পুরুষ	LZL1432699 ফটো উপলব্ধ
499 নাম : গোলাপী রায় (দাস) স্বামীর নাম: সঞ্জয় রায় বাড়ির নং : n0103 বয়স : 40 লিঙ্গ : মহিলা	LZL2820371 ফটো উপলব্ধ	500 নাম : দুলালী রায় স্বামীর নাম: রঞ্জিত রায় বাড়ির নং : 161 বয়স : 54 লিঙ্গ : মহিলা	LZL2726842 ফটো উপলব্ধ	501 নাম : রেখা রে স্বামীর নাম: অনুকূল রায় বাড়ির নং : n0106 বয়স : 41 লিঙ্গ : মহিলা	LZL2820611 ফটো উপলব্ধ
502 নাম : সমীর রায় পিতার নাম: অমল্য রায় বাড়ির নং : n0112 বয়স : 54 লিঙ্গ : পুরুষ	UHI3086105 ফটো উপলব্ধ	503 নাম : নমিতা রায় স্বামীর নাম: সন্তোষকুমার রায় বাড়ির নং : n0113 বয়স : 65 লিঙ্গ : মহিলা	WB/01/004/234366 ফটো উপলব্ধ	504 নাম : লক্ষ্মীবালা রায় স্বামীর নাম: ধনেশ্বর রায় বাড়ির নং : n0010 বয়স : 54 লিঙ্গ : মহিলা	UHI2839058 ফটো উপলব্ধ
505 নাম : ননীবালা রায় স্বামীর নাম: তারিনীকান্ত রায় বাড়ির নং : n0012 বয়স : 81 লিঙ্গ : মহিলা	WB/01/004/234603 ফটো উপলব্ধ	506 নাম : মানিক রায় পিতার নাম: তারিনীকান্ত রায় বাড়ির নং : n0012 বয়স : 57 লিঙ্গ : পুরুষ	WB/01/004/234618 ফটো উপলব্ধ	507 নাম : সুব্রত রায় পিতার নাম: প্রদীপ রায় বাড়ির নং : এন12 বয়স : 20 লিঙ্গ : পুরুষ	UHI2978476 ফটো উপলব্ধ
508 নাম : রাকেশ দে পিতার নাম: কাঞ্চন দে বাড়ির নং : এন12 বয়স : 20 লিঙ্গ : পুরুষ	UHI2953719 ফটো উপলব্ধ	509 নাম : গনেশ রায় পিতার নাম: ছবিলা রায় বাড়ির নং : n0104 বয়স : 71 লিঙ্গ : পুরুষ	WB/01/004/234344 ফটো উপলব্ধ	Q 510 নাম : পূর্ণিমা বর্মন রায় স্বামীর নাম: উজ্জ্বল কুমার রায় বাড়ির নং : এন0095 বয়স : 33 লিঙ্গ : মহিলা	UHI2477974 ফটো উপলব্ধ

511 নাম : পূর্ণিমা বর্মণ রায় স্বামীর নাম: মিঠুন রায় বাড়ির নং : এন0000 বয়স : 31 লিঙ্গ : মহিলা	UHI2709590 ফটো উপলব্ধ	512 নাম : হরেশচন্দ্র রায় পিতার নাম: ছিপান রায় বাড়ির নং : n0130 বয়স : 76 লিঙ্গ : পুরুষ	WB/01/004/234552 ফটো উপলব্ধ	513 নাম : শুরা রায় বর্মণ স্বামীর নাম: শিব শঙ্কর রায় বাড়ির নং : N000 বয়স : 24 লিঙ্গ : মহিলা	UHI2643062 ফটো উপলব্ধ
514 নাম : সবিতা রায় স্বামীর নাম: হরিশ চন্দ্র রায় বাড়ির নং : n0004 বয়স : 32 লিঙ্গ : মহিলা	UHI1751015 ফটো উপলব্ধ	515 নাম : মালতী রায় স্বামীর নাম: জিতেন্দ্রনাথ রায় বাড়ির নং : n0062 বয়স : 71 লিঙ্গ : মহিলা	WB/01/004/234441 ফটো উপলব্ধ	516 নাম : পঙ্কজ রায় পিতার নাম: হরেশ রায় বাড়ির নং : n0130 বয়স : 35 লিঙ্গ : পুরুষ	UHI1750884 ফটো উপলব্ধ
517 নাম : নীরেন্দ্রনাথ রায় পিতার নাম: নুপেন্দ্রনাথ রায় বাড়ির নং : n0038 বয়স : 62 লিঙ্গ : পুরুষ	WB/01/004/234311 ফটো উপলব্ধ	518 নাম : কুমুদিনী রায় স্বামীর নাম: তরণীকান্ত রায় বাড়ির নং : n0001 বয়স : 74 লিঙ্গ : মহিলা	WB/01/004/234385 ফটো উপলব্ধ	519 নাম : পরেশচন্দ্র রায় পিতার নাম: গজেন্দ্রনাথ রায় বাড়ির নং : n0051 বয়স : 53 লিঙ্গ : পুরুষ	WB/01/004/234457 ফটো উপলব্ধ
520 নাম : হৃষীকেশ রায় পিতার নাম: বীরেন্দ্র নাথ রায় বাড়ির নং : n0052 বয়স : 38 লিঙ্গ : পুরুষ	LZL2762490 ফটো উপলব্ধ	521 নাম : বিমলা রায় স্বামীর নাম: পুণ্যেশ্বর রায় বাড়ির নং : n0116 বয়স : 55 লিঙ্গ : মহিলা	WB/01/004/234588 ফটো উপলব্ধ	522 নাম : সরলা রায় স্বামীর নাম: বীরেন্দ্র নাথ রায় বাড়ির নং : n0068 বয়স : 59 লিঙ্গ : মহিলা	WB/01/004/234582 ফটো উপলব্ধ
523 নাম : চারুবালা রায় স্বামীর নাম: বীরেন্দ্রনাথ রায় বাড়ির নং : n0115 বয়স : 55 লিঙ্গ : মহিলা	WB/01/004/234839 ফটো উপলব্ধ	524 নাম : গিরীন্দ্রনাথ রায় পিতার নাম: সুরেন্দ্রনাথ রায় বাড়ির নং : n0085 বয়স : 69 লিঙ্গ : পুরুষ	WB/01/004/234379 ফটো উপলব্ধ	525 নাম : পিপন রায় পিতার নাম: বাচ্চু রায় বাড়ির নং : n0085 বয়স : 32 লিঙ্গ : পুরুষ	UHI1750793 ফটো উপলব্ধ
526 নাম : সুমিত্রা রায় স্বামীর নাম: গনেশচন্দ্র রায় বাড়ির নং : n0104 বয়স : 61 লিঙ্গ : মহিলা	WB/01/004/234309 ফটো উপলব্ধ	527 নাম : পুণ্যেশ্বর রায় পিতার নাম: সুরেন্দ্রনাথ রায় বাড়ির নং : n0116 বয়স : 58 লিঙ্গ : পুরুষ	WB/01/004/234570 ফটো উপলব্ধ	528 নাম : রেনুকা রায় স্বামীর নাম: শ্যামল রায় বাড়ির নং : এন0103 বয়স : 35 লিঙ্গ : মহিলা	UHI1640788 ফটো উপলব্ধ
529 নাম : বুলটা দাস রয় স্বামীর নাম: শুভম রয় বাড়ির নং : 11 বয়স : 22 লিঙ্গ : মহিলা	UHI2882645 ফটো উপলব্ধ	530 নাম : রেবা রায স্বামীর নাম: মিঠু রায বাড়ির নং : n0116 বয়স : 41 লিঙ্গ : মহিলা	UHI0367011 ফটো উপলব্ধ	531 নাম : মমতা রায় পিতার নাম: নলিনী রায় বাড়ির নং : এন0130 বয়স : 31 লিঙ্গ : মহিলা	UHI1976000 ফটো উপলব্ধ
532 নাম : সঞ্জিত রায় পিতার নাম: সুবোধ রায় বাড়ির নং : এন ০০৯২ বয়স : 28 লিঙ্গ : পুরুষ	UHI2438125 ফটো উপলব্ধ	533 নাম : মুক্তা রায় স্বামীর নাম: উৎপল রায় বাড়ির নং : n0040 বয়স : 39 লিঙ্গ : মহিলা	UHI1407303 ফটো উপলব্ধ	534 নাম : প্রসেনজিৎ রায় পিতার নাম: প্রফুল্ল রায় বাড়ির নং : n0067 বয়স : 32 লিঙ্গ : পুরুষ	UHI1640481 ফটো উপলব্ধ
535 নাম : বিরুনাথ রায় পিতার নাম: নুপেন্দ্র নাথ রায় বাড়ির নং : n0069 বয়স : 48 লিঙ্গ : পুরুষ	LZL2345734 ফটো উপলব্ধ	536 নাম : রাজবালা রায় স্বামীর নাম: নিবারণ রায় বাড়ির নং : n0084 বয়স : 56 লিঙ্গ : মহিলা	WB/01/004/234402 ফটো উপলব্ধ	537 নাম : কনিকা দাস রায় স্বামীর নাম: লক্ষ্মীকান্ত রায় বাড়ির নং : এন000 বয়স : 22 লিঙ্গ : মহিলা	UHI2791010 ফটো উপলব্ধ
538 নাম : সোমেন রায় পিতার নাম: নিবারণ রায় বাড়ির নং : n0084 বয়স : 31 লিঙ্গ : পুরুষ	UHI1750918 ফটো উপলব্ধ	539 নাম : সমীর রায় পিতার নাম: পরেশ রায় বাড়ির নং : n0051 বয়স : 28 লিঙ্গ : পুরুষ	UHI2130813 ফটো উপলব্ধ	540 নাম : বাস্তু রায় স্বামীর নাম: সঞ্জিব রায় বাড়ির নং : n0068 বয়স : 30 লিঙ্গ : মহিলা	UHI187760 ফটো উপলব্ধ

541 নাম : সত্যেন রায় পিতার নাম: বিমল চন্দ্র রায় বাড়ির নং : n0113 বয়স : 31 লিঙ্গ : পুরুষ	UHI1877653 ফটো উপলব্ধ	542 নাম : দীনেশ রায় পিতার নাম: গনেশ চন্দ্র রায় বাড়ির নং : n0104 বয়স : 43 লিঙ্গ : পুরুষ	LZL2080802 ফটো উপলব্ধ	543 নাম : যমুনা রায় স্বামীর নাম: হরিশচন্দ্র রায় বাড়ির নং : n0105 বয়স : 58 লিঙ্গ : মহিলা	WB/01/004/234310 ফটো উপলব্ধ
544 নাম : উজ্জল রায় পিতার নাম: মানিক চন্দ্র রায় বাড়ির নং : n0131 বয়স : 45 লিঙ্গ : পুরুষ	LZL2257863 ফটো উপলব্ধ	545 নাম : উষা রায় স্বামীর নাম: ক্ষিতেন রায় বাড়ির নং : n0141 বয়স : 63 লিঙ্গ : মহিলা	LZL2345486 ফটো উপলব্ধ	546 নাম : মন্দিরা রায় স্বামীর নাম: মানস কুমার রায় বাড়ির নং : n0001 বয়স : 34 লিঙ্গ : মহিলা	UHI1640754 ফটো উপলব্ধ
547 নাম : সুজিৎ রায় পিতার নাম: মনি রায় বাড়ির নং : n0062 বয়স : 50 লিঙ্গ : পুরুষ	WB/01/004/234396 ফটো উপলব্ধ	548 নাম : মনিকা রায় স্বামীর নাম: সুব্রত রায় বাড়ির নং : n0062 বয়স : 33 লিঙ্গ : মহিলা	UHI1640614 ফটো উপলব্ধ	549 নাম : চিরনজিৎ রায় পিতার নাম: প্রফুল্ল রায় বাড়ির নং : n0067 বয়স : 28 লিঙ্গ : পুরুষ	UHI2130771 ফটো উপলব্ধ
550 নাম : ফুলকুমারী রায় স্বামীর নাম: প্রফুল্ল চন্দ্র রায় বাড়ির নং : n0067 বয়স : 55 লিঙ্গ : মহিলা	WB/01/004/234531 ফটো উপলব্ধ	551 নাম : পবিত্র রায় পিতার নাম: ঞ্চরিমল রায় বাড়ির নং : n0013 বয়স : 28 লিঙ্গ : পুরুষ	UHI2130870 ফটো উপলব্ধ	552 নাম : বুলবুলি রায় (অধিকারী) স্বামীর নাম: রমেন রায় বাড়ির নং : n0069 বয়স : 40 লিঙ্গ : মহিলা	GBM2383925 ফটো উপলব্ধ
553 নাম : রাধা রানী রায় স্বামীর নাম: বিরু নাথ রায় বাড়ির নং : n0069 বয়স : 42 লিঙ্গ : মহিলা	LZL2081156 ফটো উপলব্ধ	554 নাম : কুস্তিবালা রায় স্বামীর নাম: বাবলু রায় বাড়ির নং : n0084 বয়স : 53 লিঙ্গ : মহিলা	WB/01/004/234403 ফটো উপলব্ধ	555 নাম : বাচ্চু রায় পিতার নাম: সুরেন্দ্রনাথ রায় বাড়ির নং : n0085 বয়স : 61 লিঙ্গ : পুরুষ	UHI3068707 ফটো উপলব্ধ
556 নাম : মিঠুন রায় পিতার নাম: গিরীন্দ্র নাথ রায় বাড়ির নং : n0085 বয়স : 37 লিঙ্গ : পুরুষ	UHI1640572 ফটো উপলব্ধ	557 নাম : সুমিত্রা রায় স্বামীর নাম: অনিল চন্দ্র রায় বাড়ির নং : n0133 বয়স : 78 লিঙ্গ : মহিলা	WB/01/004/234606 ফটো উপলব্ধ	558 নাম : প্রশান্ত রায় পিতার নাম: জিতেন্দ্রনাথ রায় বাড়ির নং : n0062 বয়স : 50 লিঙ্গ : পুরুষ	WB/01/004/234846 ফটো উপলব্ধ
559 নাম : সাগরিকা রায় স্বামীর নাম: ধীরেন্দ্রনাথ রায় বাড়ির নং : n0052 বয়স : 50 লিঙ্গ : মহিলা	WB/01/004/234289 ফটো উপলব্ধ	560 নাম : সুশীল রায় পিতার নাম: জিতেন্দ্র নাথ রায় বাড়ির নং : n0030 বয়স : 63 লিঙ্গ : পুরুষ	WB/01/004/234377 ফটো উপলব্ধ	561 নাম : মামনী রায় স্বামীর নাম: পবিত্র রায় বাড়ির নং : n0036 বয়স : 44 লিঙ্গ : মহিলা	LZL2080919 ফটো উপলব্ধ
562 নাম : জীবন কুমার রায় পিতার নাম: নগেন্দ্র নাথ রায় বাড়ির নং : n0036 বয়স : 47 লিঙ্গ : পুরুষ	LZL1510593 ফটো উপলব্ধ	563 নাম : রাকেশ রায় পিতার নাম: অবনী রায় বাড়ির নং : n0037 বয়স : 41 লিঙ্গ : পুরুষ	LZL2257855 ফটো উপলব্ধ	564 নাম : অনিমা রায় স্বামীর নাম: উজ্জল রায় বাড়ির নং : n0131 বয়স : 43 লিঙ্গ : মহিলা	LZL2559805 ফটো উপলব্ধ
565 নাম : জয়ন্তী রায় স্বামীর নাম: সমীর রায় বাড়ির নং : n0131 বয়স : 39 লিঙ্গ : মহিলা	UHI1539121 ফটো উপলব্ধ	566 নাম : অরুণ কুমার রায় পিতার নাম: তরুণী কান্ত রায় বাড়ির নং : n0001 বয়স : 45 লিঙ্গ : পুরুষ	LZL1510395 ফটো উপলব্ধ	567 নাম : মাধবী রায় স্বামীর নাম: পরেশ চন্দ্র রায় বাড়ির নং : n0051 বয়স : 49 লিঙ্গ : মহিলা	LZL2080596 ফটো উপলব্ধ
568 নাম : বাচ্চু রায় পিতার নাম: ভবেন্দ্র নাথ রায় বাড়ির নং : n0052 বয়স : 43 লিঙ্গ : পুরুষ	LZL1433184 ফটো উপলব্ধ	569 নাম : উৎপল কুমার রায় পিতার নাম: বীরেন্দ্র নাথ রায় বাড়ির নং : n0052 বয়স : 39 লিঙ্গ : পুরুষ	LZL2559334 ফটো উপলব্ধ	570 নাম : কামলেশ্বর রায় পিতার নাম: সর্বেশ্বর রায় বাড়ির নং : এন143 বয়স : 22 লিঙ্গ : পুরুষ	UHI2949618 ফটো উপলব্ধ

571 নাম : প্রমীলা রায় স্বামীর নাম: বীরেন্দ্রনাথ রায় বাড়ির নং : n0052 বয়স : 63 লিঙ্গ : মহিলা ফটো উপলব্ধ	WB/01/004/234288	572 নাম : বীরেন্দ্রনাথ রায় পিতার নাম: ভবেন্দ্রনাথ রায় বাড়ির নং : n0052 বয়স : 58 লিঙ্গ : পুরুষ ফটো উপলব্ধ	WB/01/004/234313	573 নাম : শান্তি রায় স্বামীর নাম: অবনী রায় বাড়ির নং : n0037 বয়স : 65 লিঙ্গ : মহিলা ফটো উপলব্ধ	WB/01/004/234322
574 নাম : তরনীকান্ত রায় পিতার নাম: নবসুন্দর রায় বাড়ির নং : n0001 বয়স : 76 লিঙ্গ : পুরুষ ফটো উপলব্ধ	WB/01/004/234372	575 নাম : কল্যান রায় পিতার নাম: নীরেন্দ্র নাথ রায় বাড়ির নং : n0038 বয়স : 29 লিঙ্গ : পুরুষ ফটো উপলব্ধ	UHI2019917	576 নাম : পদেন রায় পিতার নাম: বিমল রায় বাড়ির নং : n0113 বয়স : 38 লিঙ্গ : পুরুষ ফটো উপলব্ধ	UHI1313477
577 নাম : জয়ন্ত রায় পিতার নাম: বিমল রায় বাড়ির নং : n0113 বয়স : 36 লিঙ্গ : পুরুষ ফটো উপলব্ধ	UHI0367300	578 নাম : পূর্ণিমা রায় স্বামীর নাম: নরনারায়ন রায় বাড়ির নং : n0106 বয়স : 71 লিঙ্গ : মহিলা ফটো উপলব্ধ	WB/01/004/234349	579 নাম : চাঞ্চি রায় পিতার নাম: নিরেন্দ্র রায় বাড়ির নং : n0025 বয়স : 37 লিঙ্গ : পুরুষ ফটো উপলব্ধ	LZL2820645
580 নাম : পবিত্র রায় পিতার নাম: নগেন্দ্রনাথ রায় বাড়ির নং : n0036 বয়স : 61 লিঙ্গ : পুরুষ ফটো উপলব্ধ	WB/01/004/234282	581 নাম : ভবেন্দ্র রায় পিতার নাম: শশীকান্ত রায় বাড়ির নং : n0037 বয়স : 75 লিঙ্গ : পুরুষ ফটো উপলব্ধ	UHI2584043	582 নাম : মানস কুমার রায় পিতার নাম: তরনীকান্ত রায় বাড়ির নং : n0001 বয়স : 46 লিঙ্গ : পুরুষ ফটো উপলব্ধ	LZL1510015
583 নাম : বাপ্পি রায় পিতার নাম: নির্মল রায় বাড়ির নং : n0038 বয়স : 29 লিঙ্গ : পুরুষ ফটো উপলব্ধ	UHI2019842	584 নাম : তাপস রায় পিতার নাম: সন্তোষ কুমার রায় বাড়ির নং : n0113 বয়স : 36 লিঙ্গ : পুরুষ ফটো উপলব্ধ	UHI1313451	585 নাম : সোভা রায় পিতার নাম: অজিত কুমার রায় বাড়ির নং : n0051 বয়স : 32 লিঙ্গ : মহিলা ফটো উপলব্ধ	UHI1640721
586 নাম : আরতী রায় স্বামীর নাম: মনীন্দ্র রায় বাড়ির নং : 89 বয়স : 47 লিঙ্গ : মহিলা ফটো উপলব্ধ	LZL2726818	587 নাম : প্রশান্ত রায় পিতার নাম: হরিশচন্দ্র রায় বাড়ির নং : n0105 বয়স : 36 লিঙ্গ : পুরুষ ফটো উপলব্ধ	UHI1407477	588 নাম : সরেন্দ্র রায় পিতার নাম: ছবিলা রায় বাড়ির নং : n0105 বয়স : 57 লিঙ্গ : পুরুষ ফটো উপলব্ধ	WB/01/004/234324
589 নাম : প্রতিমা রায় স্বামীর নাম: সরেন্দ্র রায় বাড়ির নং : n0105 বয়স : 44 লিঙ্গ : মহিলা ফটো উপলব্ধ	LZL2345429	590 নাম : রঞ্জিত রায় পিতার নাম: হরেশ চন্দ্র রায় বাড়ির নং : n0130 বয়স : 47 লিঙ্গ : পুরুষ ফটো উপলব্ধ	LZL2345643	591 নাম : মালতী রায় স্বামীর নাম: মানিক চন্দ্র রায় বাড়ির নং : n0131 বয়স : 67 লিঙ্গ : মহিলা ফটো উপলব্ধ	WB/01/004/234538
592 নাম : সজল রায় পিতার নাম: মানিক চন্দ্র রায় বাড়ির নং : n0131 বয়স : 41 লিঙ্গ : পুরুষ ফটো উপলব্ধ	LZL2346047	593 নাম : ক্ষিতেন রায় পিতার নাম: ডেকো রায় বাড়ির নং : n0141 বয়স : 71 লিঙ্গ : পুরুষ ফটো উপলব্ধ	LZL2345478	594 নাম : বিজয় রায় পিতার নাম: খিতেন রায় বাড়ির নং : n0141 বয়স : 30 লিঙ্গ : পুরুষ ফটো উপলব্ধ	UHI1877331
595 নাম : মনীন্দ্র রায় পিতার নাম: গজেন্দ্র নাথ রায় বাড়ির নং : n0051 বয়স : 49 লিঙ্গ : পুরুষ ফটো উপলব্ধ	LZL1509991	596 নাম : প্রফুল্লচন্দ্র রায় পিতার নাম: মেঘেন্দ্র নাথ রায় বাড়ির নং : n0067 বয়স : 68 লিঙ্গ : পুরুষ ফটো উপলব্ধ	WB/01/004/234543	597 নাম : সঞ্জিব রায় পিতার নাম: ধিরেন্দ্র রায় বাড়ির নং : n0068 বয়স : 37 লিঙ্গ : পুরুষ ফটো উপলব্ধ	LZL2820322
598 নাম : কল্পনা রায়(বর্মন) স্বামীর নাম: শ্রী নারায়ান চন্দ্র রায় বাড়ির নং : n0013 বয়স : 29 লিঙ্গ : মহিলা ফটো উপলব্ধ	UHI2130904	599 নাম : সুজিত রায় পিতার নাম: সন্তোষ রায় বাড়ির নং : n0113 বয়স : 34 লিঙ্গ : পুরুষ ফটো উপলব্ধ	UHI1539279	600 নাম : হরিশচন্দ্র রায় পিতার নাম: ছবিলা রায় বাড়ির নং : n0105 বয়স : 63 লিঙ্গ : পুরুষ ফটো উপলব্ধ	WB/01/004/234321

601 নাম : মুনি (দাস) রায় স্বামীর নাম: রঞ্জিত রায় বাড়ির নং : n0130 বয়স : 33 লিঙ্গ : মহিলা ফটো উপলব্ধ	UHI1877612	602 নাম : বিপ্লব রায় পিতার নাম: নিতাই রায় বাড়ির নং : এন000 বয়স : 23 লিঙ্গ : পুরুষ ফটো উপলব্ধ	UHI2709624	603 নাম : আরতী রায় স্বামীর নাম: মনি রায় বাড়ির নং : n0062 বয়স : 71 লিঙ্গ : মহিলা ফটো উপলব্ধ	WB/01/004/234442
604 নাম : বাবলু রায় পিতার নাম: সাহেব রায় বাড়ির নং : n0063 বয়স : 59 লিঙ্গ : পুরুষ ফটো উপলব্ধ	WB/01/004/234600	605 নাম : নীলিমা রায় (দাস) স্বামীর নাম: বাদল চন্দ্র রায় বাড়ির নং : n0061 বয়স : 41 লিঙ্গ : মহিলা ফটো উপলব্ধ	LZL2820686	606 নাম : সুরভ রায় পিতার নাম: জিতেন্দ্র নাথ রায় বাড়ির নং : n0062 বয়স : 45 লিঙ্গ : পুরুষ ফটো উপলব্ধ	LZL2257871
607 নাম : রীণা রায় স্বামীর নাম: বাচ্চু রায় বাড়ির নং : n0085 বয়স : 54 লিঙ্গ : মহিলা ফটো উপলব্ধ	WB/01/004/234399	608 নাম : মৃগু রায় পিতার নাম: পূর্ণেশ্বর রায় বাড়ির নং : n0116 বয়স : 41 লিঙ্গ : পুরুষ ফটো উপলব্ধ	LZL2345759	609 নাম : মৃদুল রায় পিতার নাম: জিতেন্দ্রনাথ রায় বাড়ির নং : n0117 বয়স : 55 লিঙ্গ : পুরুষ ফটো উপলব্ধ	UHI2994598
610 নাম : যতীন্দ্রনাথ রায় পিতার নাম: দুর্গাপ্রসাদ রায় বাড়ির নং : n0086 বয়স : 65 লিঙ্গ : পুরুষ ফটো উপলব্ধ	WB/01/004/234374	611 নাম : জ্যোৎস্না রায় স্বামীর নাম: যতীন্দ্রনাথ রায় বাড়ির নং : n0086 বয়স : 61 লিঙ্গ : মহিলা ফটো উপলব্ধ	WB/01/004/234378	612 নাম : মায়্যা রায় স্বামীর নাম: প্রশান্ত রায় বাড়ির নং : n0189 বয়স : 37 লিঙ্গ : মহিলা ফটো উপলব্ধ	UHI0390021
613 নাম : ধীরেন্দ্রনাথ রায় পিতার নাম: কুলেন্দ্র নাথ রায় বাড়ির নং : n0115 বয়স : 60 লিঙ্গ : পুরুষ ফটো উপলব্ধ	WB/01/004/234845	614 নাম : ভবতোষ রায় পিতার নাম: বাচ্চু রায় বাড়ির নং : এন0052 বয়স : 22 লিঙ্গ : পুরুষ ফটো উপলব্ধ	UHI2792257	615 নাম : মিঠুন রায় পিতার নাম: ধীরেন্দ্র নাথ রায় বাড়ির নং : n0115 বয়স : 31 লিঙ্গ : পুরুষ ফটো উপলব্ধ	UHI1877505
616 নাম : পিন্টু রায় পিতার নাম: পুন্যেশ্বর রায় বাড়ির নং : n0116 বয়স : 35 লিঙ্গ : পুরুষ ফটো উপলব্ধ	UHI1407675	617 নাম : সৌভম রায় পিতার নাম: স্বপন রায় বাড়ির নং : এন0112 বয়স : 22 লিঙ্গ : পুরুষ ফটো উপলব্ধ	UHI2781276	618 নাম : সুনতী রায় (দাস) স্বামীর নাম: দিলীপ রায় বাড়ির নং : n0114 বয়স : 39 লিঙ্গ : মহিলা ফটো উপলব্ধ	LZL2820603
619 নাম : শুভম রায় পিতার নাম: বাবলু রায় বাড়ির নং : n0063 বয়স : 31 লিঙ্গ : পুরুষ ফটো উপলব্ধ	UHI1750744	620 নাম : তাপসী বর্মন রায় স্বামীর নাম: খোকন রায় বাড়ির নং : এন0014 বয়স : 25 লিঙ্গ : মহিলা ফটো উপলব্ধ	UHI2790954	621 নাম : তুলসি রায় স্বামীর নাম: ভানু রায় বাড়ির নং : n0014 বয়স : 28 লিঙ্গ : মহিলা ফটো উপলব্ধ	UHI2130854
622 নাম : শিখালা রায় স্বামীর নাম: নৃপেন্দ্রনাথ রায় বাড়ির নং : n0069 বয়স : 89 লিঙ্গ : মহিলা ফটো উপলব্ধ	WB/01/004/234397	623 নাম : রমেন রায় পিতার নাম: নৃপেন্দ্র নাথ রায় বাড়ির নং : n0069 বয়স : 41 লিঙ্গ : পুরুষ ফটো উপলব্ধ	LZL2345742	624 নাম : লিপিকা রায়(সিংহ) স্বামীর নাম: জীবন কুমার রায় বাড়ির নং : n0036 বয়স : 41 লিঙ্গ : মহিলা ফটো উপলব্ধ	LZL2345726
625 নাম : সুপ্রিয়া রায় পিতার নাম: জীবন কুমার রায় বাড়ির নং : 0140 বয়স : 20 লিঙ্গ : মহিলা ফটো উপলব্ধ	UHI2942886	626 নাম : গনেশ রায় পিতার নাম: অবনী রায় বাড়ির নং : n0037 বয়স : 37 লিঙ্গ : পুরুষ ফটো উপলব্ধ	LZL2559409	627 নাম : সুভদ্রা রায় স্বামীর নাম: বজবর রায় বাড়ির নং : n0032 বয়স : 73 লিঙ্গ : মহিলা ফটো উপলব্ধ	WB/01/004/234821
628 নাম : ক্ষিতীশ রায় পিতার নাম: হরিনাথ রায় বাড়ির নং : n0010 বয়স : 61 লিঙ্গ : পুরুষ ফটো উপলব্ধ	WB/01/004/234553	629 নাম : সুনিতী রায় স্বামীর নাম: নীরেন্দ্রনাথ রায় বাড়ির নং : n0038 বয়স : 56 লিঙ্গ : মহিলা ফটো উপলব্ধ	WB/01/004/234820	630 নাম : দয়ামায়ী রায় স্বামীর নাম: নির্মল রায় বাড়ির নং : n0038 বয়স : 61 লিঙ্গ : মহিলা ফটো উপলব্ধ	UHI3068681

631 নাম : বীরেন্দ্রনাথ রায় পিতার নাম: ভবেন্দ্রনাথ রায় বাড়ির নং : n0052 বয়স : 71 লিঙ্গ : পুরুষ ফটো উপলব্ধ	WB/01/004/234281	632 নাম : প্রিয়ান্বিতা রায় (বর্মন) স্বামীর নাম: পদেন রায় বাড়ির নং : n0113 বয়স : 34 লিঙ্গ : মহিলা ফটো উপলব্ধ	UHI1877604	633 নাম : সুনীল রায় পিতার নাম: জিতেন্দ্রনাথ রায় বাড়ির নং : n0128 বয়স : 65 লিঙ্গ : পুরুষ ফটো উপলব্ধ	UHI2689495
634 নাম : শ্যামল রায় পিতার নাম: ক্ষিতেন্দ্র রায় বাড়ির নং : n0103 বয়স : 34 লিঙ্গ : মহিলা ফটো উপলব্ধ	UHI1640515	635 নাম : নিলাজী রায় (মজুমদার) স্বামীর নাম: দীনেশ রায় বাড়ির নং : n0104 বয়স : 32 লিঙ্গ : মহিলা ফটো উপলব্ধ	UHI1640630	636 নাম : উৎপল রায় পিতার নাম: মানিক রায় বাড়ির নং : n0131 বয়স : 46 লিঙ্গ : পুরুষ ফটো উপলব্ধ	LZL1510759
637 নাম : সরেন রায় পিতার নাম: দ্বিপেন্দ্র নাথ রায় বাড়ির নং : n0019 বয়স : 46 লিঙ্গ : পুরুষ ফটো উপলব্ধ	LZL1432954	638 নাম : পায়েল রায় পিতার নাম: দীপেন রায় বাড়ির নং : n0019 বয়স : 38 লিঙ্গ : মহিলা ফটো উপলব্ধ	UHI1313402	639 নাম : অমিতা রায় স্বামীর নাম: নীরেন্দ্র নাথ রায় বাড়ির নং : n0025 বয়স : 57 লিঙ্গ : মহিলা ফটো উপলব্ধ	WB/01/004/234519
640 নাম : পিংকি রায় মায়ের নাম: আলো রায় বাড়ির নং : n0180 বয়স : 32 লিঙ্গ : মহিলা ফটো উপলব্ধ	UHI1877828	641 নাম : শ্রীবাস রায় পিতার নাম: মহেশ রায় বাড়ির নং : n0004 বয়স : 41 লিঙ্গ : পুরুষ ফটো উপলব্ধ	LZL2345619	642 নাম : অমিত রায় পিতার নাম: সরেন রায় বাড়ির নং : এন ০১০৫ বয়স : 25 লিঙ্গ : পুরুষ ফটো উপলব্ধ	UHI2438067
643 নাম : অনিমা রায় স্বামীর নাম: সরেন রায় বাড়ির নং : 145 বয়স : 42 লিঙ্গ : মহিলা ফটো উপলব্ধ	LZL2765667	644 নাম : গীতা রায় স্বামীর নাম: সুনীল রায় বাড়ির নং : n0128 বয়স : 59 লিঙ্গ : মহিলা ফটো উপলব্ধ	WB/01/004/234390	645 নাম : সারদামনি রায় পিতার নাম: তিলক চন্দ্র রায় বাড়ির নং : এন0093 বয়স : 22 লিঙ্গ : মহিলা ফটো উপলব্ধ	UHI2792489
646 নাম : পৌতম রায় পিতার নাম: অনিল চন্দ্র রায় বাড়ির নং : n0213 বয়স : 38 লিঙ্গ : পুরুষ ফটো উপলব্ধ	UHI0353136	647 নাম : লক্ষ্মী কান্ত রায় পিতার নাম: হরিপদ রায় বাড়ির নং : এন0000 বয়স : 24 লিঙ্গ : পুরুষ ফটো উপলব্ধ	UHI2709616	648 নাম : প্রিয়া রায় পিতার নাম: হরিপদ রায় বাড়ির নং : সাউথ আমবাড়ী বয়স : 20 লিঙ্গ : মহিলা ফটো উপলব্ধ	UHI2967545
649 নাম : শঙ্কর রায় পিতার নাম: হরেশচন্দ্র রায় বাড়ির নং : n0130 বয়স : 37 লিঙ্গ : পুরুষ ফটো উপলব্ধ	UHI1750900	650 নাম : মনোজিৎ রায় পিতার নাম: মানিক রায় বাড়ির নং : N000 বয়স : 24 লিঙ্গ : পুরুষ ফটো উপলব্ধ	UHI2643138	651 নাম : গোলাপী রায় স্বামীর নাম: সজল রায় বাড়ির নং : n0112 বয়স : 27 লিঙ্গ : মহিলা ফটো উপলব্ধ	UHI2322873
652 নাম : পৌতম রায় পিতার নাম: স্বপন রায় বাড়ির নং : n0112 বয়স : 28 লিঙ্গ : পুরুষ ফটো উপলব্ধ	UHI2322881	653 নাম : পার্বতী রায় (দাস) স্বামীর নাম: দিলীপ রায় বাড়ির নং : n0172 বয়স : 43 লিঙ্গ : মহিলা ফটো উপলব্ধ	LZL2820538	654 নাম : আরতি রায় (বর্মন) স্বামীর নাম: পরিতোষ রায় বাড়ির নং : 132 বয়স : 38 লিঙ্গ : মহিলা ফটো উপলব্ধ	LZL2559318
655 নাম : সোমা রায় (বর্মন) স্বামীর নাম: উত্তম রায় বাড়ির নং : n0216 বয়স : 38 লিঙ্গ : মহিলা ফটো উপলব্ধ	UHI1538412	656 নাম : স্বপ্না রায় বর্মন স্বামীর নাম: সজল রায় বাড়ির নং : n0233 বয়স : 33 লিঙ্গ : মহিলা ফটো উপলব্ধ	UHI1964303	657 নাম : পিংকি রায় বর্মন স্বামীর নাম: বুবাই বর্মন বাড়ির নং : n0098 বয়স : 30 লিঙ্গ : মহিলা ফটো উপলব্ধ	TIH1887009
658 নাম : মীনা রায় সরকার স্বামীর নাম: বনুট সরকার বাড়ির নং : এন0000 বয়স : 28 লিঙ্গ : মহিলা ফটো উপলব্ধ	UHI2709681	659 নাম : সোনামনী রায়(বর্মন) স্বামীর নাম: হরিপদ রায় বাড়ির নং : n0185 বয়স : 43 লিঙ্গ : মহিলা ফটো উপলব্ধ	LZL2345817	660 নাম : বিপুল সরকার পিতার নাম: বিশ্বনাথ সরকার বাড়ির নং : n0006 বয়স : 39 লিঙ্গ : পুরুষ ফটো উপলব্ধ	LZL2762300

661 নাম : বাপী সরকার পিতার নাম: বিশ্বনাথ সরকার বাড়ির নং : n0006 বয়স : 35 লিঙ্গ : পুরুষ	UHI1407378 ফটো উপলব্ধ	662 নাম : বিশ্বনাথ সরকার পিতার নাম: হেমচন্দ্র সরকার বাড়ির নং : n0006 বয়স : 64 লিঙ্গ : পুরুষ	WB/01/004/234720 ফটো উপলব্ধ	663 নাম : সন্ধ্যা সরকার স্বামীর নাম: সন্তোষচন্দ্র সরকার বাড়ির নং : n0007 বয়স : 64 লিঙ্গ : মহিলা	WB/01/004/234677 ফটো উপলব্ধ
664 নাম : মঞ্জু সরকার স্বামীর নাম: সুধাংশু সরকার বাড়ির নং : n0018 বয়স : 55 লিঙ্গ : মহিলা	UHI2689032 ফটো উপলব্ধ	665 নাম : সাবিত্রী(শীল) সরকার স্বামীর নাম: গৌরাঙ্গ সরকার বাড়ির নং : n0132 বয়স : 41 লিঙ্গ : মহিলা	UHI1751031 ফটো উপলব্ধ	666 নাম : দীপক সরকার পিতার নাম: ক্ষেত্রমোহন সরকার বাড়ির নং : n0132 বয়স : 27 লিঙ্গ : পুরুষ	UHI2424372 ফটো উপলব্ধ
667 নাম : আরতী (ভদ্র) সরকার স্বামীর নাম: কার্তিক সরকার বাড়ির নং : n0020 বয়স : 30 লিঙ্গ : মহিলা	UHI1877356 ফটো উপলব্ধ	Q 668 নাম : ভবেশ সরকার পিতার নাম: সন্তোষ সরকার বাড়ির নং : N0011 বয়স : 24 লিঙ্গ : পুরুষ	UHI2678266 ফটো উপলব্ধ	669 নাম : নন্দরানী সরকার স্বামীর নাম: বিধুভূষা সরকার বাড়ির নং : n0070 বয়স : 57 লিঙ্গ : মহিলা	LZL2820744 ফটো উপলব্ধ
670 নাম : মাধবী সরকার স্বামীর নাম: সঞ্জয় সরকার বাড়ির নং : n0034 বয়স : 47 লিঙ্গ : মহিলা	LZL2081008 ফটো উপলব্ধ	671 নাম : চায়না সরকার স্বামীর নাম: মাধবচন্দ্র সরকার বাড়ির নং : n0089 বয়স : 53 লিঙ্গ : মহিলা	WB/01/004/234825 ফটো উপলব্ধ	672 নাম : মমতা সরকার রাউত স্বামীর নাম: সুশেন সরকার বাড়ির নং : n0073 বয়স : 39 লিঙ্গ : মহিলা	LZL2762151 ফটো উপলব্ধ
673 নাম : সন্তোষচন্দ্র সরকার পিতার নাম: সনাতন সরকার বাড়ির নং : n0007 বয়স : 74 লিঙ্গ : পুরুষ	WB/01/004/234659 ফটো উপলব্ধ	674 নাম : সুশীলচন্দ্র সরকার পিতার নাম: চানমোহন সরকার বাড়ির নং : n0008 বয়স : 56 লিঙ্গ : পুরুষ	WB/01/004/234662 ফটো উপলব্ধ	675 নাম : লতা বিশ্বাস সরকার স্বামীর নাম: সুকান্ত সরকার বাড়ির নং : n0018 বয়স : 27 লিঙ্গ : মহিলা	UHI2322956 ফটো উপলব্ধ
676 নাম : মিনতী সরকার স্বামীর নাম: প্রানতোষ সরকার বাড়ির নং : n0020 বয়স : 60 লিঙ্গ : মহিলা	UHI2665990 ফটো উপলব্ধ	677 নাম : স্বপন সরকার পিতার নাম: ব্রজেন্দ্র সরকার বাড়ির নং : n0078 বয়স : 31 লিঙ্গ : পুরুষ	UHI1750934 ফটো উপলব্ধ	678 নাম : গীতা সরকার স্বামীর নাম: গৌরাঙ্গ সরকার বাড়ির নং : n0132 বয়স : 62 লিঙ্গ : মহিলা	WB/01/004/234730 ফটো উপলব্ধ
679 নাম : রাকেশ সরকার পিতার নাম: মাধব চন্দ্র সরকার বাড়ির নং : n0235 বয়স : 27 লিঙ্গ : পুরুষ	UHI2427060 ফটো উপলব্ধ	680 নাম : আনিমা সরকার বিশ্বাস স্বামীর নাম: কমল চন্দ্র সরকার বাড়ির নং : n0089 বয়স : 28 লিঙ্গ : মহিলা	UHI2322782 ফটো উপলব্ধ	681 নাম : সত্যরঞ্জন সরকার পিতার নাম: রামচন্দ্র সরকার বাড়ির নং : n0072 বয়স : 57 লিঙ্গ : পুরুষ	WB/01/004/234717 ফটো উপলব্ধ
682 নাম : সরস্বতী রায় মন্ডল স্বামীর নাম: অশোক মন্ডল বাড়ির নং : এন0000 বয়স : 24 লিঙ্গ : মহিলা	UHI2709699 ফটো উপলব্ধ	683 নাম : সঞ্জয় সরকার পিতার নাম: সুধাংশু সরকার বাড়ির নং : n0018 বয়স : 31 লিঙ্গ : পুরুষ	UHI1877521 ফটো উপলব্ধ	684 নাম : সুরধানী সরকার স্বামীর নাম: বীরেন্দ্রচন্দ্র সরকার বাড়ির নং : n0022 বয়স : 78 লিঙ্গ : মহিলা	WB/01/004/234716 ফটো উপলব্ধ
685 নাম : অঞ্জনা সরকার স্বামীর নাম: সুশীলচন্দ্র সরকার বাড়ির নং : n0008 বয়স : 53 লিঙ্গ : মহিলা	WB/01/004/234703 ফটো উপলব্ধ	Q 686 নাম : সজল সরকার পিতার নাম: হিমাংশু সরকার বাড়ির নং : এন 0008 বয়স : 25 লিঙ্গ : পুরুষ	UHI2438158 ফটো উপলব্ধ	687 নাম : কল্পনা বর্মন সরকার স্বামীর নাম: শান্তি প্রসাদ সরকার বাড়ির নং : এন000 বয়স : 27 লিঙ্গ : মহিলা	UHI2709665 ফটো উপলব্ধ
688 নাম : অনিমা সরকার স্বামীর নাম: মিতুন সরকার বাড়ির নং : n0021 বয়স : 31 লিঙ্গ : মহিলা	UHI1750967 ফটো উপলব্ধ	689 নাম : সুকান্ত সরকার পিতার নাম: সুধাংশু সরকার বাড়ির নং : n0018 বয়স : 33 লিঙ্গ : পুরুষ	UHI1640390 ফটো উপলব্ধ	690 নাম : জানকী দাস সরকার স্বামীর নাম: সঞ্জয় সরকার বাড়ির নং : n0132 বয়স : 35 লিঙ্গ : মহিলা	UHI2322840 ফটো উপলব্ধ

691 নাম : রাজীব সরকার পিতার নাম: রমেশ চন্দ্র সরকার বাড়ির নং : এন0050 বয়স : 26 লিঙ্গ : পুরুষ	UHI2477933 ফটো উপলব্ধ	692 নাম : গীতা রায়(সরকার) স্বামীর নাম: স্বপন কুমার সরকার বাড়ির নং : n0006 বয়স : 46 লিঙ্গ : মহিলা	UHI2130979 ফটো উপলব্ধ	693 নাম : রঞ্জিত সরকার পিতার নাম: ক্ষেত্রমোহন সরকার বাড়ির নং : n0132 বয়স : 45 লিঙ্গ : পুরুষ	UHI1313618 ফটো উপলব্ধ
Q 694 নাম : কার্তিক সরকার পিতার নাম: সন্তোষ সরকার বাড়ির নং : বয়স : 27 লিঙ্গ : পুরুষ	UHI2424414 ফটো উপলব্ধ	695 নাম : সুব্রত সরকার পিতার নাম: সন্তোষ সরকার বাড়ির নং : n0007 বয়স : 32 লিঙ্গ : পুরুষ	UHI1640408 ফটো উপলব্ধ	696 নাম : সুধাংশু সরকার পিতার নাম: সর্কমোহন সরকার বাড়ির নং : n0018 বয়স : 66 লিঙ্গ : পুরুষ	UHI2666584 ফটো উপলব্ধ
697 নাম : লক্ষ্মণচন্দ্র সরকার পিতার নাম: লেবাই সরকার বাড়ির নং : n0071 বয়স : 68 লিঙ্গ : পুরুষ	WB/01/004/234704 ফটো উপলব্ধ	698 নাম : সুনীল সরকার পিতার নাম: চানমোহন সরকার বাড়ির নং : n0008 বয়স : 52 লিঙ্গ : পুরুষ	WB/01/004/234691 ফটো উপলব্ধ	699 নাম : প্রানতোষ সরকার পিতার নাম: সর্কমোহন সরকার বাড়ির নং : n0020 বয়স : 71 লিঙ্গ : পুরুষ	WB/01/004/234719 ফটো উপলব্ধ
700 নাম : প্রমিলা সরকার পিতার নাম: প্রানতোষ সরকার বাড়ির নং : n0020 বয়স : 36 লিঙ্গ : মহিলা	LZL2820660 ফটো উপলব্ধ	701 নাম : পুষ্পরানী সরকার স্বামীর নাম: রমনী সরকার বাড়ির নং : n0049 বয়স : 58 লিঙ্গ : মহিলা	WB/01/004/234818 ফটো উপলব্ধ	702 নাম : পরেশচন্দ্র সরকার পিতার নাম: জ্ঞানমোহন সরকার বাড়ির নং : n0050 বয়স : 57 লিঙ্গ : পুরুষ	WB/01/004/234695 ফটো উপলব্ধ
703 নাম : রমেশচন্দ্র সরকার পিতার নাম: জ্ঞানমোহন সরকার বাড়ির নং : n0050 বয়স : 54 লিঙ্গ : পুরুষ	WB/01/004/234726 ফটো উপলব্ধ	704 নাম : সন্তোষ সরকার পিতার নাম: সর্বমোহন সরকার বাড়ির নং : n0123 বয়স : 76 লিঙ্গ : পুরুষ	LZL1510502 ফটো উপলব্ধ	705 নাম : খোকন সরকার পিতার নাম: মনু সরকার বাড়ির নং : n0129 বয়স : 42 লিঙ্গ : পুরুষ	LZL2345973 ফটো উপলব্ধ
706 নাম : মানিক সরকার স্বামীর নাম: ক্ষেত্রমোহন সরকার বাড়ির নং : n0132 বয়স : 71 লিঙ্গ : মহিলা	WB/01/004/234721 ফটো উপলব্ধ	707 নাম : কমল চন্দ্র সরকার পিতার নাম: যোগেশ চন্দ্র সরকার বাড়ির নং : n0089 বয়স : 45 লিঙ্গ : পুরুষ	LZL2762227 ফটো উপলব্ধ	708 নাম : চন্দন সরকার পিতার নাম: অবিনাশ সরকার বাড়ির নং : n0044 বয়স : 37 লিঙ্গ : পুরুষ	LZL2820280 ফটো উপলব্ধ
709 নাম : রতন দাস পিতার নাম: ধরনী দাস বাড়ির নং : 82 বয়স : 38 লিঙ্গ : পুরুষ	LZL2559623 ফটো উপলব্ধ	710 নাম : মামুনি দে স্বামীর নাম: নিবাস দে বাড়ির নং : n0044 বয়স : 36 লিঙ্গ : মহিলা	UHI1539014 ফটো উপলব্ধ	711 নাম : সঞ্চিতা রায়(সরকার) স্বামীর নাম: উত্তম রায় বাড়ির নং : n0123 বয়স : 31 লিঙ্গ : মহিলা	UHI2130946 ফটো উপলব্ধ
712 নাম : অপর্ণা সরকার স্বামীর নাম: বিশ্বনাথ সরকার বাড়ির নং : n0006 বয়স : 69 লিঙ্গ : মহিলা	UHI2845600 ফটো উপলব্ধ	713 নাম : ববিতা সরকার পিতার নাম: অখিল চন্দ্র সরকার বাড়ির নং : n0232 বয়স : 37 লিঙ্গ : মহিলা	UHI1762046 ফটো উপলব্ধ	714 নাম : স্বপনকুমার সরকার পিতার নাম: হেমচন্দ্র সরকার বাড়ির নং : n0006 বয়স : 58 লিঙ্গ : পুরুষ	WB/01/004/234725 ফটো উপলব্ধ
Q 715 নাম : গোলাপী দাস সরকার স্বামীর নাম: ব্রজেন সরকার বাড়ির নং : বয়স : 28 লিঙ্গ : মহিলা	UHI2323012 ফটো উপলব্ধ	716 নাম : বুলবুলী অজ্যা সরকার স্বামীর নাম: স্বপ্ন সরকার বাড়ির নং : 12 বয়স : 22 লিঙ্গ : মহিলা	UHI2905131 ফটো উপলব্ধ	717 নাম : সুস্মিতা সরকার পিতার নাম: সত্যরঞ্জন সরকার বাড়ির নং : N000 বয়স : 24 লিঙ্গ : মহিলা	UHI2642775 ফটো উপলব্ধ
718 নাম : মান্নি সরকার (মল্লিক) স্বামীর নাম: দীপক সরকার বাড়ির নং : n0047 বয়স : 38 লিঙ্গ : মহিলা	LZL2820298 ফটো উপলব্ধ	719 নাম : শোভনা সরকার স্বামীর নাম: পরেশচন্দ্র সরকার বাড়ির নং : n0050 বয়স : 53 লিঙ্গ : মহিলা	WB/01/004/234697 ফটো উপলব্ধ	720 নাম : কম্পনারানী সরকার স্বামীর নাম: মনু সরকার বাড়ির নং : n0129 বয়স : 61 লিঙ্গ : মহিলা	WB/01/004/234708 ফটো উপলব্ধ

721	UHI1750942	নাম : শান্তি প্রসাদ সরকার পিতার নাম: মাধব চন্দ্র সরকার বাড়ির নং : n0089 বয়স : 31 লিঙ্গ : পুরুষ	ফটো উপলব্ধ	722	WB/01/004/234669	নাম : পানোদা সরকার স্বামীর নাম: দুর্গেশ সরকার বাড়ির নং : n0088 বয়স : 84 লিঙ্গ : মহিলা	ফটো উপলব্ধ	723	UHI1640341	নাম : বন্টু সরকার পিতার নাম: ব্রজেন্দ্র সরকার বাড়ির নং : n0078 বয়স : 33 লিঙ্গ : পুরুষ	ফটো উপলব্ধ
724	WB/01/004/234735	নাম : মন্টু সরকার পিতার নাম: হরেন্দ্রচন্দ্র সরকার বাড়ির নং : n0129 বয়স : 67 লিঙ্গ : পুরুষ	ফটো উপলব্ধ	725	UHI3068640	নাম : রাইচরন মন্ডল পিতার নাম: রবীন্দ্রচন্দ্র মন্ডল বাড়ির নং : n0024 বয়স : 66 লিঙ্গ : পুরুষ	ফটো উপলব্ধ	726	UHI1877752	নাম : হরিমালা সরকার স্বামীর নাম: চিত্তরঞ্জন সরকার বাড়ির নং : n0024 বয়স : 64 লিঙ্গ : মহিলা	ফটো উপলব্ধ
727	LZL2257947	নাম : সুধেন সরকার পিতার নাম: বলাই চন্দ্র সরকার বাড়ির নং : n0073 বয়স : 42 লিঙ্গ : পুরুষ	ফটো উপলব্ধ	728	LZL2345957	নাম : রঞ্জিত সরকার পিতার নাম: বীরেন্দ্র চন্দ্র সরকার বাড়ির নং : n0022 বয়স : 40 লিঙ্গ : পুরুষ	ফটো উপলব্ধ	729	WB/01/004/234734	নাম : রাইমোহন সরকার পিতার নাম: রাজমোহন সরকার বাড়ির নং : n0027 বয়স : 78 লিঙ্গ : পুরুষ	ফটো উপলব্ধ
730	UHI2130896	নাম : শ্রীদাম মন্ডল পিতার নাম: শ্রীচরন মন্ডল বাড়ির নং : n0024 বয়স : 28 লিঙ্গ : পুরুষ	ফটো উপলব্ধ	731	LZL2346245	নাম : রাম প্রসাদ সরকার পিতার নাম: রাই মোহন সরকার বাড়ির নং : n0027 বয়স : 41 লিঙ্গ : পুরুষ	ফটো উপলব্ধ	732	LZL2679884	নাম : মিনা রানী সরকার স্বামীর নাম: অনীল সরকার বাড়ির নং : n0184 বয়স : 57 লিঙ্গ : মহিলা	ফটো উপলব্ধ
733	UHI1640499	নাম : শঙ্কর সরকার পিতার নাম: অনিল সরকার বাড়ির নং : n0160 বয়স : 32 লিঙ্গ : পুরুষ	ফটো উপলব্ধ	734	LZL2762243	নাম : বিজন সরকার মায়ের নাম: যশোদা সরকার বাড়ির নং : n0043 বয়স : 38 লিঙ্গ : পুরুষ	ফটো উপলব্ধ	735	UHI1877802	নাম : স্বপ্না (দাস) মন্ডল স্বামীর নাম: তাপস মন্ডল বাড়ির নং : n0024 বয়স : 32 লিঙ্গ : মহিলা	ফটো উপলব্ধ
736	WB/01/004/234847	নাম : শ্রীচরন মন্ডল পিতার নাম: রবীন্দ্রচন্দ্র মন্ডল বাড়ির নং : n0024 বয়স : 63 লিঙ্গ : পুরুষ	ফটো উপলব্ধ	737	UHI2429397	নাম : অমৃত সরকার পিতার নাম: পরিতোষ সরকার বাড়ির নং : এন এইচ এন বয়স : 26 লিঙ্গ : পুরুষ	ফটো উপলব্ধ	738	UHI2807477	নাম : মামনি সরকার স্বামীর নাম: বিজন সরকার বাড়ির নং : n0043 বয়স : 26 লিঙ্গ : মহিলা	ফটো উপলব্ধ
739	LZL1510635	নাম : সুভাষ চন্দ্র সরকার পিতার নাম: অর্জুন সরকার বাড়ির নং : n0034 বয়স : 47 লিঙ্গ : পুরুষ	ফটো উপলব্ধ	740	LZL2345981	নাম : মিঠুন সরকার পিতার নাম: সুরেশ চন্দ্র সরকার বাড়ির নং : n0021 বয়স : 43 লিঙ্গ : পুরুষ	ফটো উপলব্ধ	741	UHI1750868	নাম : সঞ্জয় সরকার পিতার নাম: গৌরাজ সরকার বাড়ির নং : n0132 বয়স : 38 লিঙ্গ : পুরুষ	ফটো উপলব্ধ
742	UHI2477917	নাম : পঞ্চজ সরকার পিতার নাম: পরেশ চন্দ্র সরকার বাড়ির নং : এন0050 বয়স : 25 লিঙ্গ : পুরুষ	ফটো উপলব্ধ	743	UHI2130938	নাম : টুম্পা দাস(সরকার) স্বামীর নাম: সঞ্জীব সরকার বাড়ির নং : n0026 বয়স : 29 লিঙ্গ : মহিলা	ফটো উপলব্ধ	744	WB/01/004/234815	নাম : নিখিলচন্দ্র সরকার পিতার নাম: চানমোহন সরকার বাড়ির নং : n0008 বয়স : 52 লিঙ্গ : পুরুষ	ফটো উপলব্ধ
745	LZL2345924	নাম : তপন সরকার পিতার নাম: চাঁনমোহন সরকার বাড়ির নং : n0008 বয়স : 44 লিঙ্গ : পুরুষ	ফটো উপলব্ধ	746	UHI1407535	নাম : নিভা সরকার স্বামীর নাম: তপন সরকার বাড়ির নং : n0008 বয়স : 37 লিঙ্গ : মহিলা	ফটো উপলব্ধ	747	UHI1407527	নাম : রিঙ্কু সরকার (মজুমদার) স্বামীর নাম: নিখিল চন্দ্র সরকার বাড়ির নং : n0008 বয়স : 36 লিঙ্গ : মহিলা	ফটো উপলব্ধ
748	UHI1407543	নাম : তাপস সরকার পিতার নাম: সুশীল চন্দ্র সরকার বাড়ির নং : n0008 বয়স : 35 লিঙ্গ : পুরুষ	ফটো উপলব্ধ	749	WB/01/004/234649	নাম : দীপক সরকার পিতার নাম: গুণচন্দ্র সরকার বাড়ির নং : n0047 বয়স : 55 লিঙ্গ : পুরুষ	ফটো উপলব্ধ	750	UHI2709608	নাম : সুজিত মন্ডল পিতার নাম: শ্রিচরন মন্ডল বাড়ির নং : এন000 বয়স : 26 লিঙ্গ : পুরুষ	ফটো উপলব্ধ

751 নাম : খোকন সরকার পিতার নাম: অমিনাশ সরকার বাড়ির নং : n0044 বয়স : 35 লিঙ্গ : পুরুষ	UHI1539295 ফটো উপলব্ধ	752 নাম : প্রভাতী সরকার স্বামীর নাম: দ্বিজেন্দ্র চন্দ্র সরকার বাড়ির নং : n0088 বয়স : 37 লিঙ্গ : মহিলা	LZL2762276 ফটো উপলব্ধ	753 নাম : পার্বতী সরকার স্বামীর নাম: সন্তোষ সরকার বাড়ির নং : n0123 বয়স : 67 লিঙ্গ : মহিলা	WB/01/004/234653 ফটো উপলব্ধ
754 নাম : গৌতম সরকার পিতার নাম: সন্তোষ সরকার বাড়ির নং : n0123 বয়স : 31 লিঙ্গ : পুরুষ	UHI1877489 ফটো উপলব্ধ	755 নাম : গৌরাঙ্গ সরকার পিতার নাম: ক্ষেত্রমোহন সরকার বাড়ির নং : n0132 বয়স : 68 লিঙ্গ : পুরুষ	WB/01/004/234733 ফটো উপলব্ধ	756 নাম : ননীগোপাল সরকার পিতার নাম: চিত্তরঞ্জন সরকার বাড়ির নং : n0043 বয়স : 46 লিঙ্গ : পুরুষ	LZL2081073 ফটো উপলব্ধ
Q 757 নাম : পার্বতী সরকার (বিশ্বাস) স্বামীর নাম: হিমাংশু সরকার বাড়ির নং : বয়স : 59 লিঙ্গ : মহিলা	UHI2130987 ফটো উপলব্ধ	758 নাম : গোলাপী সরকার স্বামীর নাম: সুনীল সরকার বাড়ির নং : n0157 বয়স : 44 লিঙ্গ : মহিলা	LZL2820496 ফটো উপলব্ধ	759 নাম : মঙ্গল সরকার পিতার নাম: নগেন্দ্র সরকার বাড়ির নং : 129 বয়স : 41 লিঙ্গ : পুরুষ	LZL2679892 ফটো উপলব্ধ
760 নাম : পারুলী (দাস) সরকার স্বামীর নাম: মঙ্গল সরকার বাড়ির নং : 129 বয়স : 31 লিঙ্গ : মহিলা	UHI1877513 ফটো উপলব্ধ	761 নাম : ব্রজেন্দ্র সরকার পিতার নাম: হরেন্দ্রচন্দ্র সরকার বাড়ির নং : n0078 বয়স : 61 লিঙ্গ : পুরুষ	WB/01/004/234672 ফটো উপলব্ধ	762 নাম : বলাই সরকার পিতার নাম: রাজেন্দ্র সরকার বাড়ির নং : n0163 বয়স : 68 লিঙ্গ : পুরুষ	WB/01/004/108445 ফটো উপলব্ধ
763 নাম : সরস্বতী সরকার স্বামীর নাম: ব্রজেন্দ্র সরকার বাড়ির নং : n0078 বয়স : 56 লিঙ্গ : মহিলা	WB/01/004/234685 ফটো উপলব্ধ	764 নাম : সুনীল সরকার পিতার নাম: সমস্ত সরকার বাড়ির নং : n0160 বয়স : 29 লিঙ্গ : পুরুষ	UHI2019891 ফটো উপলব্ধ	765 নাম : উৎসব সরকার স্বামীর নাম: সুধীর সরকার বাড়ির নং : n0145 বয়স : 59 লিঙ্গ : মহিলা	UHI1604495 ফটো উপলব্ধ
Q 766 নাম : সিখন সরকার পিতার নাম: সন্তোষ সরকার বাড়ির নং : 250 বয়স : 33 লিঙ্গ : পুরুষ	UHI1750827 ফটো উপলব্ধ	Q 767 নাম : শৈব্য সরকার স্বামীর নাম: সন্তোষ সরকার বাড়ির নং : 251 বয়স : 57 লিঙ্গ : মহিলা	LZL2559938 ফটো উপলব্ধ	768 নাম : রানী বালা সরকার স্বামীর নাম: বলাই সরকার বাড়ির নং : n0155 বয়স : 64 লিঙ্গ : মহিলা	LZL0098988 ফটো উপলব্ধ
769 নাম : ব্রজেন সরকার পিতার নাম: রুক্ষ্মিণী সরকার বাড়ির নং : n0165 বয়স : 33 লিঙ্গ : পুরুষ	UHI1604511 ফটো উপলব্ধ	Q 770 নাম : অনিল সরকার পিতার নাম: সদানন্দ সরকার বাড়ির নং : বয়স : 66 লিঙ্গ : পুরুষ	LZL2820736 ফটো উপলব্ধ	771 নাম : অশোক মন্ডল পিতার নাম: শ্যামচরন মন্ডল বাড়ির নং : n0024 বয়স : 28 লিঙ্গ : পুরুষ	UHI2130821 ফটো উপলব্ধ
772 নাম : মিতু বর্মন (সিংহ) স্বামীর নাম: বাবলু বর্মন বাড়ির নং : 27 বয়স : 39 লিঙ্গ : মহিলা	LZL2559565 ফটো উপলব্ধ	773 নাম : সমস্ত সরকার পিতার নাম: রাঘু সরকার বাড়ির নং : n0160 বয়স : 39 লিঙ্গ : পুরুষ	UHI2130839 ফটো উপলব্ধ	774 নাম : সঞ্জিব সরকার পিতার নাম: গোবিন্দ সরকার বাড়ির নং : n0026 বয়স : 42 লিঙ্গ : পুরুষ	LZL2257970 ফটো উপলব্ধ
775 নাম : সরেন্দ্রনাথ সিংহ পিতার নাম: সরেন্দ্র নাথ সিংহ বাড়ির নং : n0027 বয়স : 50 লিঙ্গ : পুরুষ	WB/01/004/234575 ফটো উপলব্ধ	776 নাম : রঞ্জন সরকার পিতার নাম: ক্ষেত্রমোহন সরকার বাড়ির নং : n0132 বয়স : 31 লিঙ্গ : পুরুষ	UHI2130862 ফটো উপলব্ধ	777 নাম : ববিতা সরকার স্বামীর নাম: লিটন সরকার বাড়ির নং : n0152 বয়স : 35 লিঙ্গ : মহিলা	UHI1640689 ফটো উপলব্ধ
778 নাম : বুমা মন্ডল স্বামীর নাম: বুলতান মন্ডল বাড়ির নং : n0022 বয়স : 36 লিঙ্গ : মহিলা	UHI1407238 ফটো উপলব্ধ	779 নাম : পূর্ণিমা সরকার (চকদার) স্বামীর নাম: প্রদীপ সরকার বাড়ির নং : 26 বয়স : 39 লিঙ্গ : মহিলা	LZL2559524 ফটো উপলব্ধ	780 নাম : মাধব চন্দ্র সরকার পিতার নাম: যোগেশ চন্দ্র সরকার বাড়ির নং : n0089 বয়স : 54 লিঙ্গ : পুরুষ	WB/01/004/234731 ফটো উপলব্ধ

781 নাম : তাপস মণ্ডল পিতার নাম: শ্যামচরন মণ্ডল বাড়ির নং : n0024 বয়স : 42 লিঙ্গ : পুরুষ	LZL2765592 ফটো উপলব্ধ	782 নাম : সঞ্জিত সরকার পিতার নাম: বীরেন্দ্র চন্দ্র সরকার বাড়ির নং : n0022 বয়স : 37 লিঙ্গ : পুরুষ	LZL2820421 ফটো উপলব্ধ	783 নাম : রাকেশ সরকার পিতার নাম: রমেশ চন্দ্র সরকার বাড়ির নং : এন000 বয়স : 23 লিঙ্গ : পুরুষ	UHI2709640 ফটো উপলব্ধ
784 নাম : শিপ্রা সরকার স্বামীর নাম: রামপ্রসাদ সরকার বাড়ির নং : n0027 বয়স : 34 লিঙ্গ : মহিলা	UHI1877695 ফটো উপলব্ধ	785 নাম : কনিকা সরকার স্বামীর নাম: গোবিন্দ সরকার বাড়ির নং : n0026 বয়স : 70 লিঙ্গ : মহিলা	WB/01/004/234693 ফটো উপলব্ধ	786 নাম : রসোনা সরকার স্বামীর নাম: রাজেন্দ্র সরকার বাড়ির নং : n0164 বয়স : 88 লিঙ্গ : মহিলা	WB/01/004/108380 ফটো উপলব্ধ
Q 787 নাম : অজিত সরকার পিতার নাম: রুক্ষিণী সরকার বাড়ির নং : বয়স : 44 লিঙ্গ : পুরুষ	UHI1877737 ফটো উপলব্ধ	Q 788 নাম : লিটন সরকার পিতার নাম: সন্তোষ সরকার বাড়ির নং : বয়স : 41 লিঙ্গ : পুরুষ	LZL2762193 ফটো উপলব্ধ	789 নাম : শর্মিলা সরকার পিতার নাম: সত্যরঞ্জন সরকার বাড়ির নং : n0072 বয়স : 29 লিঙ্গ : মহিলা	UHI2322832 ফটো উপলব্ধ
790 নাম : সুভদ্রা সরকার স্বামীর নাম: অবিনাশ সরকার বাড়ির নং : n0044 বয়স : 64 লিঙ্গ : মহিলা	WB/01/004/234674 ফটো উপলব্ধ	791 নাম : অর্চনা সরকার স্বামীর নাম: রমেশচন্দ্র সরকার বাড়ির নং : n0050 বয়স : 50 লিঙ্গ : মহিলা	WB/01/004/234696 ফটো উপলব্ধ	792 নাম : দুলাল সরকার পিতার নাম: সুধীর সরকার বাড়ির নং : n0145 বয়স : 28 লিঙ্গ : পুরুষ	UHI2424406 ফটো উপলব্ধ
793 নাম : বীরেন্দ্র চন্দ্র সরকার পিতার নাম: দুর্গেশ চন্দ্র সরকার বাড়ির নং : n0088 বয়স : 51 লিঙ্গ : পুরুষ	WB/01/004/234705 ফটো উপলব্ধ	794 নাম : উত্তম সরকার পিতার নাম: সন্তোষ সরকার বাড়ির নং : n0123 বয়স : 32 লিঙ্গ : পুরুষ	UHI1640440 ফটো উপলব্ধ	795 নাম : কুসুমী সরকার স্বামীর নাম: নগেন্দ্র সরকার বাড়ির নং : 129 বয়স : 67 লিঙ্গ : মহিলা	LZL2820751 ফটো উপলব্ধ
796 নাম : মিনতী মন্ডল স্বামীর নাম: শ্রীচরন মন্ডল বাড়ির নং : n0024 বয়স : 56 লিঙ্গ : মহিলা	WB/01/004/234259 ফটো উপলব্ধ	797 নাম : সঞ্জয় সরকার পিতার নাম: স্বপন কুমার সরকার বাড়ির নং : n0217 বয়স : 49 লিঙ্গ : পুরুষ	UHI1978865 ফটো উপলব্ধ	Q 798 নাম : হিমাংশু সরকার পিতার নাম: সর্বমোহন সরকার বাড়ির নং : বয়স : 58 লিঙ্গ : পুরুষ	LZL2346021 ফটো উপলব্ধ
799 নাম : পরিতোষ সরকার পিতার নাম: বীরেন্দ্র সরকার বাড়ির নং : 249 বয়স : 62 লিঙ্গ : পুরুষ	LZL2559912 ফটো উপলব্ধ	800 নাম : সুধীর সরকার পিতার নাম: ধীগেন্দ্র সরকার বাড়ির নং : n0145 বয়স : 67 লিঙ্গ : পুরুষ	UHI1604503 ফটো উপলব্ধ	801 নাম : দিপঙ্কর সরকার পিতার নাম: গোপাল সরকার বাড়ির নং : এন 0182 বয়স : 25 লিঙ্গ : পুরুষ	UHI2438059 ফটো উপলব্ধ
802 নাম : পূর্ণিমা (পাল) সরকার স্বামীর নাম: রনিজৎ সরকার বাড়ির নং : 232 বয়স : 40 লিঙ্গ : মহিলা	UHI1407709 ফটো উপলব্ধ	803 নাম : শুভঙ্কর সরকার পিতার নাম: গোপাল সরকার বাড়ির নং : n0142 বয়স : 28 লিঙ্গ : পুরুষ	UHI2130789 ফটো উপলব্ধ	804 নাম : বুমা দাস সরকার স্বামীর নাম: শুভঙ্কর সরকার বাড়ির নং : এন000 বয়স : 25 লিঙ্গ : মহিলা	UHI2709657 ফটো উপলব্ধ
805 নাম : গোপাল সরকার পিতার নাম: নারায়ন সরকার বাড়ির নং : n0142 বয়স : 56 লিঙ্গ : পুরুষ	LZL2345965 ফটো উপলব্ধ	806 নাম : প্রদীপ সরকার পিতার নাম: নারায়ন সরকার বাড়ির নং : n0142 বয়স : 43 লিঙ্গ : পুরুষ	UHI1539337 ফটো উপলব্ধ	Q 807 নাম : সবিতা সরকার (দে) স্বামীর নাম: গোপাল সরকার বাড়ির নং : 232 বয়স : 56 লিঙ্গ : মহিলা	LZL2559300 ফটো উপলব্ধ
808 নাম : রনজিৎ সরকার পিতার নাম: নারায়ন সরকার বাড়ির নং : 232 বয়স : 40 লিঙ্গ : পুরুষ	LZL2559326 ফটো উপলব্ধ	809 নাম : মনিকা সরকার (মন্ডল) স্বামীর নাম: সত্যরঞ্জন সরকার বাড়ির নং : n0187 বয়স : 48 লিঙ্গ : মহিলা	WB/02/009/309799 ফটো উপলব্ধ	810 নাম : তুলসী সরকার মন্ডল স্বামীর নাম: দেবানীষ মন্ডল বাড়ির নং : নং 023 বয়স : 25 লিঙ্গ : মহিলা	SKW2238145 ফটো উপলব্ধ

811 নাম : লক্ষী সাহা পিতার নাম: কিরণ শঙ্কর সাহা বাড়ির নং : n0221 বয়স : 39 লিঙ্গ : মহিলা	UHI0477935 ফটো উপলব্ধ	812 নাম : সুভাষ চন্দ্র সিংহ পিতার নাম: সুরেশ চন্দ্র সিংহ বাড়ির নং : n0134 বয়স : 46 লিঙ্গ : পুরুষ	LZL2081131 ফটো উপলব্ধ	813 নাম : ননীবালা সিংহ স্বামীর নাম: মহেশচন্দ্র সিংহ বাড়ির নং : n0065 বয়স : 73 লিঙ্গ : মহিলা	WB/01/004/234761 ফটো উপলব্ধ
814 নাম : সুরেশ চন্দ্র সিংহ পিতার নাম: রমেশ চন্দ্র সিংহ বাড়ির নং : n0134 বয়স : 79 লিঙ্গ : পুরুষ	LZL2081123 ফটো উপলব্ধ	815 নাম : হরেন্দ্রনাথ সিংহ পিতার নাম: সুরেশ চন্দ্র সিংহ বাড়ির নং : n0029 বয়স : 61 লিঙ্গ : পুরুষ	WB/01/004/234741 ফটো উপলব্ধ	816 নাম : পুতুল সিংহ স্বামীর নাম: হরেন্দ্রনাথ সিংহ বাড়ির নং : n0029 বয়স : 50 লিঙ্গ : মহিলা	WB/01/004/234783 ফটো উপলব্ধ
817 নাম : মিন্টু সিংহ পিতার নাম: হরিশ চন্দ্র সিংহ বাড়ির নং : n0065 বয়স : 47 লিঙ্গ : পুরুষ	LZL2346005 ফটো উপলব্ধ	818 নাম : কর্ণময়ী সিংহ স্বামীর নাম: সুরেন্দ্রনাথ সিংহ বাড়ির নং : n0029 বয়স : 86 লিঙ্গ : মহিলা	WB/01/004/234757 ফটো উপলব্ধ	819 নাম : মালতী সিংহ স্বামীর নাম: জিতেন্দ্রনাথ সিংহ বাড়ির নং : n0031 বয়স : 89 লিঙ্গ : মহিলা	WB/01/004/234748 ফটো উপলব্ধ
820 নাম : সৌরভ সিংহ পিতার নাম: স্বপন কুমার সিংহ বাড়ির নং : n0031 বয়স : 28 লিঙ্গ : পুরুষ	UHI2130920 ফটো উপলব্ধ	821 নাম : স্বপ্না সিংহ স্বামীর নাম: স্বপন সিংহ বাড়ির নং : n0031 বয়স : 47 লিঙ্গ : মহিলা	LZL1510411 ফটো উপলব্ধ	822 নাম : পুর্নিমা সিংহ স্বামীর নাম: নরেশচন্দ্র সিংহ বাড়ির নং : n0064 বয়স : 59 লিঙ্গ : মহিলা	WB/01/004/234758 ফটো উপলব্ধ
823 নাম : শুভঙ্কর সিংহ পিতার নাম: হরেন্দ্র নাথ সিংহ বাড়ির নং : এন ০০২৯ বয়স : 25 লিঙ্গ : পুরুষ	UHI2438208 ফটো উপলব্ধ	824 নাম : বীরেন্দ্রনাথ সিংহ পিতার নাম: সুরেন্দ্রনাথ সিংহ বাড়ির নং : n0028 বয়স : 72 লিঙ্গ : পুরুষ	WB/01/004/234793 ফটো উপলব্ধ	825 নাম : সন্ধ্যা সিংহ স্বামীর নাম: বীরেন্দ্রনাথ সিংহ বাড়ির নং : n0028 বয়স : 66 লিঙ্গ : মহিলা	WB/01/004/234782 ফটো উপলব্ধ
826 নাম : বিপ্লব সিংহ পিতার নাম: হরেন্দ্র নাথ সিংহ বাড়ির নং : n0029 বয়স : 28 লিঙ্গ : পুরুষ	UHI2130847 ফটো উপলব্ধ	827 নাম : স্বপনকুমার সিংহ পিতার নাম: জিতেন্দ্রনাথ সিংহ বাড়ির নং : n0031 বয়স : 61 লিঙ্গ : পুরুষ	WB/01/004/234792 ফটো উপলব্ধ	828 নাম : সুভাষিষ চন্দ্র সিংহ পিতার নাম: সমির কুমার সিংহ বাড়ির নং : 009 বয়স : 21 লিঙ্গ : পুরুষ	UHI2878080 ফটো উপলব্ধ
829 নাম : সুখমা সিংহ স্বামীর নাম: সমীর কুমার সিংহ বাড়ির নং : n0134 বয়স : 43 লিঙ্গ : মহিলা	LZL2081180 ফটো উপলব্ধ	830 নাম : বিষ্ণুকুমার সিংহ পিতার নাম: মহেশচন্দ্র সিংহ বাড়ির নং : n0065 বয়স : 55 লিঙ্গ : পুরুষ	WB/01/004/234740 ফটো উপলব্ধ	831 নাম : মালতী সিংহ (রায়) স্বামীর নাম: বিষ্ণু কুমার সিংহ বাড়ির নং : n0065 বয়স : 36 লিঙ্গ : মহিলা	UHI1313352 ফটো উপলব্ধ
832 নাম : শিবানী (রায়) সিংহ স্বামীর নাম: সুভাষ চন্দ্র সিংহ বাড়ির নং : n0134 বয়স : 30 লিঙ্গ : মহিলা	UHI2020055 ফটো উপলব্ধ	833 নাম : জগদীশ সিংহ পিতার নাম: রমেশচন্দ্র সিংহ বাড়ির নং : n0134 বয়স : 69 লিঙ্গ : পুরুষ	WB/01/004/234742 ফটো উপলব্ধ	834 নাম : সমীর কুমার সিংহ পিতার নাম: সুরেশ চন্দ্র সিংহ বাড়ির নং : n0134 বয়স : 47 লিঙ্গ : পুরুষ	LZL2081198 ফটো উপলব্ধ
835 নাম : সন্ধ্যা সরকার দাস স্বামীর নাম: নয়ন দাস বাড়ির নং : এন0127 বয়স : 29 লিঙ্গ : মহিলা	IKL2140192 ফটো উপলব্ধ	836 নাম : প্রিয়া রায় পিতার নাম: সমীর রায় বাড়ির নং : পাট নং-84 বয়স : 21 লিঙ্গ : মহিলা	UHI3025467 ফটো উপলব্ধ	837 নাম : রানী রবিদাস স্বামীর নাম: কমল রবিদাস বাড়ির নং : আমবাড়ী বয়স : 21 লিঙ্গ : মহিলা	UHI3034113 ফটো উপলব্ধ
838 নাম : দীপিকা সরকার পিতার নাম: প্রদীপ সরকার বাড়ির নং : 03/84 বয়স : 21 লিঙ্গ : মহিলা	UHI3036613 ফটো উপলব্ধ	839 নাম : সংগীতা রবিদাস পিতার নাম: স্বপন রবিদাস বাড়ির নং : আমবাড়ী বয়স : 20 লিঙ্গ : মহিলা	UHI3031879 ফটো উপলব্ধ	840 নাম : আশীষ দে পিতার নাম: দিলীপ দে বাড়ির নং : এন0077 বয়স : 19 লিঙ্গ : পুরুষ	UHI3045168 ফটো উপলব্ধ



841 নাম : হিতেন রায় পিতার নাম: হেমেন্দ্র নাথ রায় বাড়ির নং : 4140 বয়স : 19 লিঙ্গ : পুরুষ	UHI3045176 ফটো উপলব্ধ	842 নাম : সম্পা সরকার পিতার নাম: রঞ্জিত সরকার বাড়ির নং : আমবারী বয়স : 21 লিঙ্গ : মহিলা	UHI3045259 ফটো উপলব্ধ	843 নাম : সুস্মিতা বর্মন রায় স্বামীর নাম: তাপস রায় বাড়ির নং : 142 বয়স : 22 লিঙ্গ : মহিলা	UHI3045796 ফটো উপলব্ধ
844 নাম : পাপিয়া দে পিতার নাম: নিরঞ্জন দে বাড়ির নং : 182 বয়স : 19 লিঙ্গ : মহিলা	UHI3046943 ফটো উপলব্ধ	845 নাম : রেণুকা রায় স্বামীর নাম: সঞ্জয় সরকার বাড়ির নং : আমবারী বয়স : 21 লিঙ্গ : মহিলা	UHI3047057 ফটো উপলব্ধ	846 নাম : রাখী সরকার পিতার নাম: স্বপন কুমার সরকার বাড়ির নং : 164 বয়স : 20 লিঙ্গ : মহিলা	UHI3047065 ফটো উপলব্ধ
847 নাম : সন্নাট রায় পিতার নাম: সমীর রায় বাড়ির নং : 141 বয়স : 20 লিঙ্গ : পুরুষ	UHI3047149 ফটো উপলব্ধ	848 নাম : ইন্দ্রানী রায় পিতার নাম: খগেন রায় বাড়ির নং : ভিয়ান বয়স : 26 লিঙ্গ : মহিলা	UHI2423416 ফটো উপলব্ধ	849 নাম : সুস্মিতা রায় পিতার নাম: মানিক রায় বাড়ির নং : আমবাড়ি বয়স : 19 লিঙ্গ : মহিলা	UHI3075306 ফটো উপলব্ধ
850 নাম : রূপালী সরকার পিতার নাম: সুশেন সরকার বাড়ির নং : 3/84 বয়স : 21 লিঙ্গ : মহিলা	UHI3075975 ফটো উপলব্ধ	851 নাম : প্রীতি রায় পিতার নাম: সমীর রায় বাড়ির নং : পাট নং-84 বয়স : 19 লিঙ্গ : মহিলা	UHI3076742 ফটো উপলব্ধ		



852	1	UHI3093309
নাম : প্রিয়াঙ্কা বর্মন স্বামীর নাম: গৌতম রায় বাড়ির নং : এন0112 বয়স : 22 লিঙ্গ : মহিলা		
ফটো উপলব্ধ		

853	1	UHI3094349
নাম : ভৌমেন্দ্র নারায়ণ বর্মন পিতার নাম: ভোলা নাথ বর্মন বাড়ির নং : 84 বয়স : 52 লিঙ্গ : পুরুষ		
ফটো উপলব্ধ		

854	1	UHI3096963
নাম : ভূমিকা রায় পিতার নাম: মনীন্দ্র রায় বাড়ির নং : 141 বয়স : 18 লিঙ্গ : মহিলা		
ফটো উপলব্ধ		

855	1	UHI3098746
নাম : দেবশীষ সরকার পিতার নাম: দ্বিজেন্দ্র চন্দ্র সরকার বাড়ির নং : 012 বয়স : 18 লিঙ্গ : পুরুষ		
ফটো উপলব্ধ		

856	1	UHI3111275
নাম : তনু রায় পিতার নাম: অনিল চন্দ্র রায় বাড়ির নং : এন0212 বয়স : 35 লিঙ্গ : পুরুষ		ফটো উপলব্ধ

857	1	WII2258812
নাম : সীমা রয় পিতার নাম: রমেশ রায় বাড়ির নং : এন0098 বয়স : 23 লিঙ্গ : মহিলা		ফটো উপলব্ধ

নির্বাচক সংখ্যার সারসংক্ষেপ :

A) নির্বাচকের সংখ্যা :

	নির্বাচক তালিকার প্রকৃতি	নির্বাচক তালিকার পরিচিতি :	নির্বাচকের সংখ্যা :				
			পুরুষ	মহিলা	তৃতীয় লিঙ্গ	মোট	
I	মূল তালিকা	মূল তালিকা	বিশেষ নিবিড় সংশোধন ২০২৬ এর চূড়ান্ত ভোটার তালিকার সহিত 06-04-2026 তারিখ অবধি সংশোধিত নির্বাচক তালিকা	450	401	0	851
II	1- সংযোজন তালিকা	সংযোজনী 1	বিশেষ সংক্ষিপ্ত সংশোধন 2026	2	2	0	4
		সংযোজনী 2	ধারাবাহিক সংশোধন 2026	1	1	0	2
			মোট	3	3	0	6
III	2- বিয়োজন তালিকা	সংযোজনী 1	বিশেষ সংক্ষিপ্ত সংশোধন 2026	14	6	0	20
		সংযোজনী 2	ধারাবাহিক সংশোধন 2026	0	0	0	0
			মোট	14	6	0	20
IV	'লিঙ্গ ক্ষেত্রের' পরিবর্তনের কারণে পার্থক্য			0	0	0	0
V	বিচারপ্রক্রিয়ার অধীনস্থ			0	0	0	0
VI	বিচার বিভাগীয় আধিকারিক কর্তৃক বিচারপূর্বক নিষ্পত্তির পর বিয়োজিত			5	3	0	8
নির্বাচকের মোট সংখ্যা (I+II-III+IV-V-VI)				434	395	0	829

B) ক্রটি সংশোধনের সংখ্যা :

নির্বাচক তালিকার প্রকৃতি	নির্বাচক তালিকার পরিচিতি :	ক্রটি সংশোধনের সংখ্যা :
সংযোজনী 1	বিশেষ সংক্ষিপ্ত সংশোধন 2026	3
সংযোজনী 2	ধারাবাহিক সংশোধন 2026	0
	মোট	3

নির্বাচক নিবন্ধন আধিকারিকের স্বাক্ষর

E-মৃত, S-স্থানান্তরিত, R-একাধিকবার অন্তর্ভুক্ত, M-নিখোঁজ, Q-যোগ্য নহে