



নির্বাচক তালিকা 2026 S25 পশ্চিমবঙ্গ

বিধানসভা নির্বাচনক্ষেত্রের নং, নাম ও সংরক্ষণের স্থিতি : 3 - কুচবিহার উত্তর (তপশীলি জাতি)		অংশ নং : 95																			
বিধানসভা নির্বাচনক্ষেত্রটি যে লোকসভা নির্বাচনক্ষেত্রের / ক্ষেত্রসমূহের অন্তর্ভুক্ত তার নং, নাম ও সংরক্ষণ স্থিতি : 1 - কুচবিহার (তপশীলি জাতি)																					
1. সংশোধনের পূর্ণ বিবরণ																					
সংশোধনের বৎসর :	2026	নির্বাচক তালিকার পরিচিতি : বিশেষ নিবিড় সংশোধন ২০২৬ এর চূড়ান্ত ভোটার তালিকার সহিত 06-04-2026 তারিখ অবধি সংশোধিত নির্বাচক তালিকা																			
ভিত্তি তারিখ :	01-01-2026																				
সংশোধনের প্রকৃতি :	ধারাবাহিক সংশোধন 2026																				
প্রকাশনার তারিখ :	06-04-2026																				
2. অংশ ও নির্বাচনী এলাকার পূর্ণ বিবরণ :																					
অংশের ভাগ নং ও নাম :																					
1-বানেশ্বর (অংশ)		<table style="width: 100%; border-collapse: collapse;"> <tr> <td style="width: 60%;">প্রধান শহর/গ্রাম</td> <td>: বানেশ্বর</td> </tr> <tr> <td>ওয়ার্ড</td> <td>:</td> </tr> <tr> <td>থানা</td> <td>: পুণ্ডিবাড়ী</td> </tr> <tr> <td>গ্রাম পঞ্চগায়েত</td> <td>: বানেশ্বর</td> </tr> <tr> <td>ব্লক</td> <td>: কুচবিহার-২</td> </tr> <tr> <td>মহকুমা</td> <td>: কুচবিহার সদর</td> </tr> <tr> <td>জেলা</td> <td>: কুচবিহার</td> </tr> <tr> <td>পিন</td> <td>: 736133</td> </tr> </table>				প্রধান শহর/গ্রাম	: বানেশ্বর	ওয়ার্ড	:	থানা	: পুণ্ডিবাড়ী	গ্রাম পঞ্চগায়েত	: বানেশ্বর	ব্লক	: কুচবিহার-২	মহকুমা	: কুচবিহার সদর	জেলা	: কুচবিহার	পিন	: 736133
প্রধান শহর/গ্রাম	: বানেশ্বর																				
ওয়ার্ড	:																				
থানা	: পুণ্ডিবাড়ী																				
গ্রাম পঞ্চগায়েত	: বানেশ্বর																				
ব্লক	: কুচবিহার-২																				
মহকুমা	: কুচবিহার সদর																				
জেলা	: কুচবিহার																				
পিন	: 736133																				
3. ভোট গ্রহন কেন্দ্রের পূর্ণ বিবরণ :																					
ভোট গ্রহন কেন্দ্রের নং, নাম :		ভোট গ্রহন কেন্দ্রের শ্রেণী :		গ্রামীণ																	
95 - বানেশ্বর খাবসা হাই স্কুল		এই অংশে সহায়ক ভোটগ্রহন কেন্দ্রের সংখ্যা		0																	
ভোট গ্রহন কেন্দ্রের ঠিকানা :		:																			
বানেশ্বর খাবসা হাই স্কুল, (কক্ষ-৪), বানেশ্বর																					
4. নির্বাচকের সংখ্যা :																					
প্রথম ক্রমিক নং	শেষ ক্রমিক নং	মোট সংখ্যা																			
		পুরুষ	মহিলা	তৃতীয় লিঙ্গ	মোট																
1	720	361	340	0	701																

নির্বাচক নিবন্ধন আধিকারিকের স্বাক্ষর



Nazri Naksha

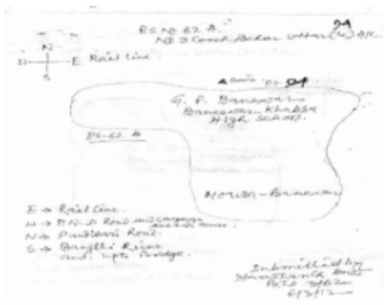

Google Map View

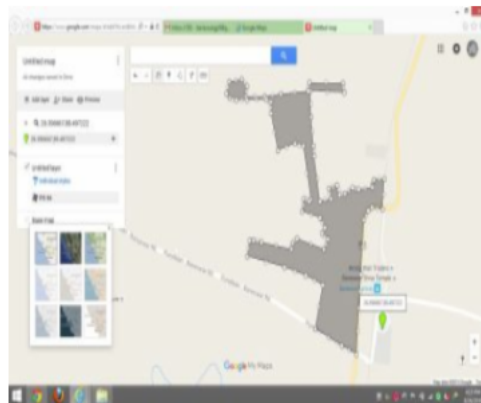

Polling Station Building Front View



Polling Station Front View



Cad View

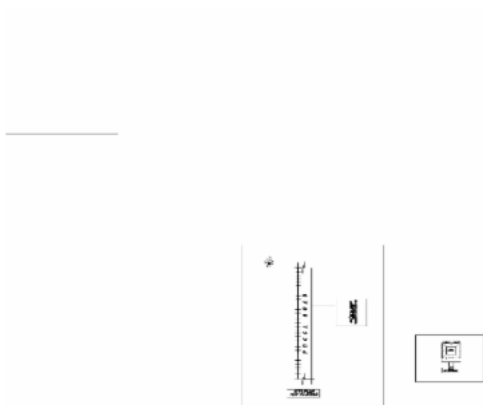

Key MAP View

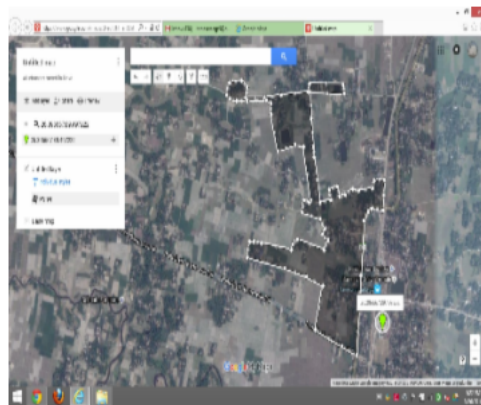



1 নাম : রেবা দে (চন্দ) স্বামীর নাম: ধীরেন্দ্র কুমার চন্দ বাড়ির নং : n0120 বয়স : 65 লিঙ্গ : মহিলা	LZL1440064 ফটো উপলব্ধ	2 নাম : মিতালী চন্দ পিতার নাম: ধীরেন্দ্র কুমার চন্দ বাড়ির নং : n0120 বয়স : 38 লিঙ্গ : মহিলা	LZL2766145 ফটো উপলব্ধ	3 নাম : পিয়ালী (সরকার) সাহা স্বামীর নাম: সমীর সাহা বাড়ির নং : n0244 বয়স : 38 লিঙ্গ : মহিলা	LZL2563252 ফটো উপলব্ধ
4 নাম : রত্না অধিকারী স্বামীর নাম: ফনী অধিকারী বাড়ির নং : n0046 বয়স : 54 লিঙ্গ : মহিলা	WB/01/004/264528 ফটো উপলব্ধ	5 নাম : অঞ্জনা অধিকারী স্বামীর নাম: দীপঙ্কর সিংহ বাড়ির নং : n0241 বয়স : 32 লিঙ্গ : মহিলা	UHI1643782 ফটো উপলব্ধ	6 নাম : অলোক অধিকারী পিতার নাম: মনু অধিকারী বাড়ির নং : n0031 বয়স : 37 লিঙ্গ : পুরুষ	UHI0405860 ফটো উপলব্ধ
7 নাম : ফনী অধিকারী পিতার নাম: রবীন্দ্র অধিকারী বাড়ির নং : n0046 বয়স : 59 লিঙ্গ : পুরুষ	WB/01/004/264556 ফটো উপলব্ধ	8 নাম : কার্তিক অধিকারী পিতার নাম: রবীন্দ্র অধিকারী বাড়ির নং : n0046 বয়স : 53 লিঙ্গ : পুরুষ	UHI2590388 ফটো উপলব্ধ	9 নাম : প্রদীপ অধিকারী পিতার নাম: ফনী অধিকারী বাড়ির নং : n0046 বয়স : 31 লিঙ্গ : পুরুষ	UHI2022663 ফটো উপলব্ধ
10 নাম : যমুনা অধিকারী রায় স্বামীর নাম: তপন অধিকারী বাড়ির নং : n0030 বয়স : 45 লিঙ্গ : মহিলা	LZL2354769 ফটো উপলব্ধ	11 নাম : গীতা অধিকারী স্বামীর নাম: মনি অধিকারী বাড়ির নং : n0046 বয়স : 56 লিঙ্গ : মহিলা	WB/01/004/264541 ফটো উপলব্ধ	12 নাম : মীনা অধিকারী (বর্মন) স্বামীর নাম: কার্তিক অধিকারী বাড়ির নং : n0046 বয়স : 37 লিঙ্গ : মহিলা	LZL2823623 ফটো উপলব্ধ
13 নাম : মনি অধিকারী পিতার নাম: রবীন্দ্র অধিকারী বাড়ির নং : n0046 বয়স : 61 লিঙ্গ : পুরুষ	WB/01/004/264347 ফটো উপলব্ধ	14 নাম : ময়না অধিকারী স্বামীর নাম: রবীন্দ্র অধিকারী বাড়ির নং : n0046 বয়স : 79 লিঙ্গ : মহিলা	WB/01/004/264293 ফটো উপলব্ধ	15 নাম : তনুশ্রী অধিকারী পিতার নাম: কার্তিক অধিকারী বাড়ির নং : এন0046 বয়স : 20 লিঙ্গ : মহিলা	UHI3015187 ফটো উপলব্ধ
16 নাম : দিলীপ অধিকারী পিতার নাম: জগেন্দ্র অধিকারী বাড়ির নং : n0030 বয়স : 56 লিঙ্গ : পুরুষ	UHI2590370 ফটো উপলব্ধ	17 নাম : প্রদীপ কুমার অধিকারী পিতার নাম: যজ্ঞেশ্বর অধিকারী বাড়ির নং : n0030 বয়স : 57 লিঙ্গ : পুরুষ	UHI2580587 ফটো উপলব্ধ	18 নাম : মিনু দাস (অধিকারী) স্বামীর নাম: প্রদীপ অধিকারী বাড়ির নং : n0030 বয়স : 50 লিঙ্গ : মহিলা	LZL2766251 ফটো উপলব্ধ
19 নাম : লক্ষ্মী অধিকারী স্বামীর নাম: দিলীপ অধিকারী বাড়ির নং : n0030 বয়স : 43 লিঙ্গ : মহিলা	LZL2355816 ফটো উপলব্ধ	20 নাম : অনিতা অধিকারী স্বামীর নাম: মনু অধিকারী বাড়ির নং : n0031 বয়স : 63 লিঙ্গ : মহিলা	WB/01/004/264604 ফটো উপলব্ধ	21 নাম : ধীরেন অধিকারী পিতার নাম: যজ্ঞেশ্বর অধিকারী বাড়ির নং : n0028 বয়স : 69 লিঙ্গ : পুরুষ	UHI2578516 ফটো উপলব্ধ
22 নাম : প্রশান্ত অধিকারী পিতার নাম: নরেশ অধিকারী বাড়ির নং : n0029 বয়স : 42 লিঙ্গ : পুরুষ	LZL2823722 ফটো উপলব্ধ	23 নাম : করুণা অধিকারী স্বামীর নাম: নরেশ অধিকারী বাড়ির নং : n0029 বয়স : 61 লিঙ্গ : মহিলা	WB/01/004/264603 ফটো উপলব্ধ	24 নাম : সুস্মিতা অধিকারী পিতার নাম: তপন অধিকারী বাড়ির নং : n0030 বয়স : 27 লিঙ্গ : মহিলা	UHI2324994 ফটো উপলব্ধ
25 নাম : মনু অধিকারী পিতার নাম: যজ্ঞেশ্বর অধিকারী বাড়ির নং : n0031 বয়স : 73 লিঙ্গ : পুরুষ	WB/01/004/264373 ফটো উপলব্ধ	26 নাম : সুশান্ত অধিকারী পিতার নাম: তপন অধিকারী বাড়ির নং : n0029 বয়স : 30 লিঙ্গ : পুরুষ	UHI1881184 ফটো উপলব্ধ	27 নাম : অঞ্জলী সিংহ (রায়) স্বামীর নাম: বিনয় সিংহ বাড়ির নং : n0029 বয়স : 37 লিঙ্গ : মহিলা	UHI1542190 ফটো উপলব্ধ
28 নাম : প্রনব অধিকারী পিতার নাম: মনু অধিকারী বাড়ির নং : n0031 বয়স : 39 লিঙ্গ : পুরুষ	UHI0405852 ফটো উপলব্ধ	29 নাম : ধনেশ্বরী অধিকারী স্বামীর নাম: ধীরেন অধিকারী বাড়ির নং : n0028 বয়স : 61 লিঙ্গ : মহিলা	UHI2589307 ফটো উপলব্ধ	30 নাম : দেবজিৎ অধিকারী পিতার নাম: দিলীপ অধিকারী বাড়ির নং : বানেশ্বর পশ্চিমপাড়া বয়স : 22 লিঙ্গ : পুরুষ	UHI2915106 ফটো উপলব্ধ



31	UHI2578268	নাম : উত্তম কুমার ঘোষ পিতার নাম: মঙ্গলাচন্দ্র ঘোষ বাড়ির নং : n0113 বয়স : 54 লিঙ্গ : পুরুষ	ফটো উপলব্ধ	32	LZL2765709	নাম : পূর্ণিমা ঘোষ স্বামীর নাম: উত্তম কুমার ঘোষ বাড়ির নং : n0113 বয়স : 40 লিঙ্গ : মহিলা	ফটো উপলব্ধ	33	UHI2978146	নাম : উপমা ঘোষ পিতার নাম: উত্তম কুমার ঘোষ বাড়ির নং : বাণেশ্বর বয়স : 20 লিঙ্গ : পুরুষ	ফটো উপলব্ধ
34	UHI2390755	নাম : বাপন কুমার ভদ্র পিতার নাম: জীবন কুমার ভদ্র বাড়ির নং : n0191 বয়স : 27 লিঙ্গ : পুরুষ	ফটো উপলব্ধ	35	LZL2335859	নাম : জীবন কুমার ভদ্র পিতার নাম: রত্নজিৎ ভদ্র বাড়ির নং : n0191 বয়স : 29 লিঙ্গ : পুরুষ	ফটো উপলব্ধ	36	UHI1754761	নাম : অভিজিৎ কুমার সরকার পিতার নাম: অজিত কুমার সরকার বাড়ির নং : n0154 বয়স : 31 লিঙ্গ : পুরুষ	ফটো উপলব্ধ
37	LZL0089755	নাম : অজিত কুমার সরকার পিতার নাম: শৈলেশ সরকার বাড়ির নং : n0154 বয়স : 65 লিঙ্গ : পুরুষ	ফটো উপলব্ধ	38	UHI2562270	নাম : নিত্য গোপাল কর পিতার নাম: সুকুমার কর বাড়ির নং : n0149 বয়স : 53 লিঙ্গ : পুরুষ	ফটো উপলব্ধ	39	WB/01/004/201685	নাম : অর্জুন দাস পিতার নাম: প্রমোদচন্দ্র দাস বাড়ির নং : n0075 বয়স : 57 লিঙ্গ : পুরুষ	ফটো উপলব্ধ
40	UHI2563658	নাম : মিনা রানী কর স্বামীর নাম: সুকুমার কর বাড়ির নং : n0178 বয়স : 76 লিঙ্গ : মহিলা	ফটো উপলব্ধ	41	LZL2682375	নাম : অর্ণা কর (সরকার) স্বামীর নাম: নিত্যগোপাল কর বাড়ির নং : n0149 বয়স : 46 লিঙ্গ : মহিলা	ফটো উপলব্ধ	42	UHI2961670	নাম : অনামিকা কর পিতার নাম: নিত্য গোপাল কর বাড়ির নং : এন0149 বয়স : 20 লিঙ্গ : মহিলা	ফটো উপলব্ধ
43	WB/01/004/264492	নাম : কল্যাণী কর স্বামীর নাম: হিমংসু কর বাড়ির নং : n0015 বয়স : 63 লিঙ্গ : মহিলা	ফটো উপলব্ধ	44	UHI2772259	নাম : ফুলেন্দ্র চন্দ্র কর পিতার নাম: জীতেন্দ্র চন্দ্র কর বাড়ির নং : n0075 বয়স : 70 লিঙ্গ : পুরুষ	ফটো উপলব্ধ	45	WB/01/004/264671	নাম : সাবিত্রী কর পিতার নাম: জীতেন্দ্র কর বাড়ির নং : n0075 বয়স : 54 লিঙ্গ : মহিলা	ফটো উপলব্ধ
46	WB/01/004/264672	নাম : রেখা কর পিতার নাম: জীতেন্দ্র কর বাড়ির নং : n0075 বয়স : 50 লিঙ্গ : পুরুষ	ফটো উপলব্ধ	47	WB/01/004/264610	নাম : লতিকা কর্মকার স্বামীর নাম: কাশীনাথ কর্মকার বাড়ির নং : n0107 বয়স : 67 লিঙ্গ : মহিলা	ফটো উপলব্ধ	48	LZL2355717	নাম : বাসনা কর্মকার (ঘোষ) স্বামীর নাম: সঞ্জীব কর্মকার বাড়ির নং : n0107 বয়স : 44 লিঙ্গ : মহিলা	ফটো উপলব্ধ
49	WB/01/004/264038	নাম : কাশীনাথ কর্মকার পিতার নাম: বিশ্বস্তর কর্মকার বাড়ির নং : n0107 বয়স : 79 লিঙ্গ : পুরুষ	ফটো উপলব্ধ	50	UHI2577047	নাম : সঞ্জীব কর্মকার পিতার নাম: কাশীনাথ কর্মকার বাড়ির নং : n0107 বয়স : 52 লিঙ্গ : পুরুষ	ফটো উপলব্ধ	51	LZL2089662	নাম : তাপস কাষী পিতার নাম: খগেন্দ্র নাথ কাষী বাড়ির নং : n0112 বয়স : 44 লিঙ্গ : পুরুষ	ফটো উপলব্ধ
52	LZL1546324	নাম : উদয় কাষী পিতার নাম: খগেন্দ্র নাথ কাষী বাড়ির নং : n0112 বয়স : 49 লিঙ্গ : পুরুষ	ফটো উপলব্ধ	53	UHI1643063	নাম : কনিকা কাষী পিতার নাম: মলয়ানন্দ কাষী বাড়ির নং : n0142 বয়স : 32 লিঙ্গ : মহিলা	ফটো উপলব্ধ	54	UHI3017746	নাম : মলয়া নন্দ কাষী পিতার নাম: পুলকা নন্দ কাষী বাড়ির নং : n0142 বয়স : 59 লিঙ্গ : পুরুষ	ফটো উপলব্ধ
55	UHI2543957	নাম : কানন কাষী স্বামীর নাম: মলয়া নন্দ কাষী বাড়ির নং : n0142 বয়স : 50 লিঙ্গ : মহিলা	ফটো উপলব্ধ	56	UHI2785350	নাম : বিক্রম কাষী পিতার নাম: বাবলু কাষী বাড়ির নং : এন000 বয়স : 23 লিঙ্গ : পুরুষ	ফটো উপলব্ধ	57	UHI3086667	নাম : বাবলু কাষী পিতার নাম: সুশীল চন্দ্র কাষী বাড়ির নং : এনএইচএন বয়স : 55 লিঙ্গ : পুরুষ	ফটো উপলব্ধ
58	WB/01/004/264407	নাম : খগেন্দ্র নাথ কাষী পিতার নাম: নবকান্ত কাষী বাড়ির নং : n0112 বয়স : 77 লিঙ্গ : পুরুষ	ফটো উপলব্ধ	59	UHI2775393	নাম : শোভা কাষী স্বামীর নাম: খগেন কাষী বাড়ির নং : n0112 বয়স : 74 লিঙ্গ : মহিলা	ফটো উপলব্ধ	60	CFC1967967	নাম : সবিতা কাষী (দাস) স্বামীর নাম: নকুল কাষী বাড়ির নং : n0112 বয়স : 49 লিঙ্গ : মহিলা	ফটো উপলব্ধ



61 নাম : মেনেকা কাথী স্বামীর নাম: সুভাষ কাথী বাড়ির নং : n0040 বয়স : 56 লিঙ্গ : মহিলা	WB/01/004/264462	ফটো উপলব্ধ	62 নাম : কণিকা কাথী রায় স্বামীর নাম: উদয় কাথী বাড়ির নং : n0112 বয়স : 40 লিঙ্গ : মহিলা	LZL2823854	ফটো উপলব্ধ	63 নাম : অলকা কাথী পিতার নাম: মলয়া নন্দ কাথী বাড়ির নং : n0142 বয়স : 29 লিঙ্গ : মহিলা	UHI2022788	ফটো উপলব্ধ
64 নাম : প্রভাত কুমার কাথী পিতার নাম: যতীন্দ্র নাথ কাথী বাড়ির নং : n0098 বয়স : 68 লিঙ্গ : পুরুষ	LZL2090876	ফটো উপলব্ধ	65 নাম : মাস্পী রায় কাথী মায়ের নাম: মেনেকা কাথী বাড়ির নং : n0040 বয়স : 33 লিঙ্গ : মহিলা	UHI2390714	ফটো উপলব্ধ	66 নাম : উমাবতী স্বামীর নাম: প্রভাত কুমার কাথী বাড়ির নং : n0098 বয়স : 55 লিঙ্গ : মহিলা	LZL2090868	ফটো উপলব্ধ
67 নাম : সম্পা কাথী পিতার নাম: প্রভাত কুমার কাথী বাড়ির নং : n0098 বয়স : 41 লিঙ্গ : মহিলা	LZL2765857	ফটো উপলব্ধ	68 নাম : পঙ্কজ কাথী পিতার নাম: প্রভাত কুমার কাথী বাড়ির নং : n0098 বয়স : 39 লিঙ্গ : পুরুষ	UHI2133924	ফটো উপলব্ধ	69 নাম : নকুল কাথী পিতার নাম: খগেন কাথী বাড়ির নং : n0112 বয়স : 47 লিঙ্গ : পুরুষ	LZL2089670	ফটো উপলব্ধ
70 নাম : মিলি কাথী (সাহা) স্বামীর নাম: তাপস কাথী বাড়ির নং : n0153 বয়স : 41 লিঙ্গ : মহিলা	LZL2564250	ফটো উপলব্ধ	71 নাম : টুস্পা (ঘোষ) গোপ স্বামীর নাম: সুশান্ত ঘোষ বাড়ির নং : n0150 বয়স : 33 লিঙ্গ : মহিলা	UHI1881150	ফটো উপলব্ধ	72 নাম : বাপন গোয়ালা পিতার নাম: পবন গোয়ালা বাড়ির নং : n0150 বয়স : 35 লিঙ্গ : পুরুষ	UHI1411065	ফটো উপলব্ধ
73 নাম : পবন চন্দ্র গোয়ালা পিতার নাম: ভোলা গোয়ালা বাড়ির নং : n0150 বয়স : 37 লিঙ্গ : পুরুষ	UHI1881390	ফটো উপলব্ধ	74 নাম : টুলু গোয়ালা (ঘোষ) স্বামীর নাম: পবন গোয়ালা বাড়ির নং : n0150 বয়স : 56 লিঙ্গ : মহিলা	LZL2563963	ফটো উপলব্ধ	75 নাম : ডলী ঘোষ (দে) স্বামীর নাম: বিনয় দে বাড়ির নং : n0215 বয়স : 32 লিঙ্গ : মহিলা	UHI1686831	ফটো উপলব্ধ
76 নাম : পরেশ ঘোষ পিতার নাম: নরেশ ঘোষ বাড়ির নং : n0271 বয়স : 60 লিঙ্গ : পুরুষ	UHI2390664	ফটো উপলব্ধ	77 নাম : সীমা ঘোষ পিতার নাম: পল্টন ঘোষ বাড়ির নং : N0022 বয়স : 24 লিঙ্গ : মহিলা	UHI2639755	ফটো উপলব্ধ	78 নাম : সুশান্ত কুমার ঘোষ পিতার নাম: খগেন্দ্র কুমার ঘোষ বাড়ির নং : এন000 বয়স : 52 লিঙ্গ : পুরুষ	LZL0544247	ফটো উপলব্ধ
79 নাম : রুমকি ঘোষ পিতার নাম: মন্তোষ ঘোষ বাড়ির নং : n0088 বয়স : 33 লিঙ্গ : মহিলা	UHI2022747	ফটো উপলব্ধ	80 নাম : সুশান্ত ঘোষ পিতার নাম: মনু ঘোষ বাড়ির নং : N0000 বয়স : 41 লিঙ্গ : পুরুষ	LZL2767960	ফটো উপলব্ধ	81 নাম : কৃষ্ণ গোপাল ঘোষ পিতার নাম: হৃদয় রঞ্জন ঘোষ বাড়ির নং : n0097 বয়স : 48 লিঙ্গ : পুরুষ	LZL2682060	ফটো উপলব্ধ
82 নাম : শান্তনু ঘোষ পিতার নাম: অরুণ চন্দ্র ঘোষ বাড়ির নং : n0183 বয়স : 34 লিঙ্গ : পুরুষ	UHI2133916	ফটো উপলব্ধ	83 নাম : জয়দীপ ঘোষ পিতার নাম: আশিষ ঘোষ বাড়ির নং : n0013 বয়স : 26 লিঙ্গ : পুরুষ	UHI2390698	ফটো উপলব্ধ	84 নাম : প্রনয় ঘোষ পিতার নাম: পরেশ ঘোষ বাড়ির নং : n0128 বয়স : 35 লিঙ্গ : পুরুষ	UHI1410885	ফটো উপলব্ধ
85 নাম : মায়্যা ঘোষ স্বামীর নাম: সুবল ঘোষ বাড়ির নং : n0096 বয়স : 61 লিঙ্গ : মহিলা	WB/01/004/264533	ফটো উপলব্ধ	86 নাম : অভিজিৎ ঘোষ পিতার নাম: সুবল চন্দ্র ঘোষ বাড়ির নং : n0096 বয়স : 35 লিঙ্গ : পুরুষ	UHI1314889	ফটো উপলব্ধ	87 নাম : প্রদীপ ঘোষ পিতার নাম: সুনীল ঘোষ বাড়ির নং : n0005 বয়স : 52 লিঙ্গ : পুরুষ	WB/01/004/264644	ফটো উপলব্ধ
88 নাম : বাসন্তি ঘোষ স্বামীর নাম: পল্টন ঘোষ বাড়ির নং : n0022 বয়স : 49 লিঙ্গ : মহিলা	WB/01/005/054476	ফটো উপলব্ধ	89 নাম : রীনা ঘোষ স্বামীর নাম: স্বপন ঘোষ বাড়ির নং : n0025 বয়স : 55 লিঙ্গ : মহিলা	WB/01/004/264415	ফটো উপলব্ধ	90 নাম : রিয়া ঘোষ পিতার নাম: পল্টন ঘোষ বাড়ির নং : n0022 বয়স : 28 লিঙ্গ : মহিলা	UHI2204121	ফটো উপলব্ধ



91 নাম : কল্পনা ঘোষ স্বামীর নাম: স্বপন ঘোষ বাড়ির নং : n0013 বয়স : 69 লিঙ্গ : মহিলা	WB/01/004/264489	92 নাম : সুচিত্রা ঘোষ স্বামীর নাম: আশীষ ঘোষ বাড়ির নং : n0013 বয়স : 51 লিঙ্গ : মহিলা	UHI2561934	93 নাম : অঞ্জলী ঘোষ স্বামীর নাম: তপনকৃষ্ণ ঘোষ বাড়ির নং : n0025 বয়স : 61 লিঙ্গ : মহিলা	WB/01/004/264414
94 নাম : আশিষ ঘোষ পিতার নাম: গিরীন্দ্রচন্দ্র ঘোষ বাড়ির নং : n0013 বয়স : 56 লিঙ্গ : পুরুষ	UHI0406389	95 নাম : সুনিতা ঘোষ স্বামীর নাম: নবীণোপাল ঘোষ বাড়ির নং : এন000 বয়স : 27 লিঙ্গ : মহিলা	UHI2711596	96 নাম : তপনকৃষ্ণ ঘোষ পিতার নাম: গিরীন্দ্রচন্দ্র ঘোষ বাড়ির নং : n0025 বয়স : 66 লিঙ্গ : পুরুষ	UHI2574887
97 নাম : রুমু ঘোষ পিতার নাম: সুবল চন্দ্র ঘোষ বাড়ির নং : n0096 বয়স : 33 লিঙ্গ : মহিলা	UHI1881408	98 নাম : স্বপন ঘোষ পিতার নাম: গিরীন্দ্রচন্দ্র ঘোষ বাড়ির নং : n0025 বয়স : 61 লিঙ্গ : পুরুষ	WB/01/004/264119	99 নাম : আল্পনা ঘোষ স্বামীর নাম: অরুণ ঘোষ বাড়ির নং : n0183 বয়স : 61 লিঙ্গ : মহিলা	WB/01/004/264590
100 নাম : মামনী ঘোষ স্বামীর নাম: প্রদীপ ঘোষ বাড়ির নং : n0005 বয়স : 43 লিঙ্গ : মহিলা	LZL2089779	101 নাম : লক্ষ্মী সূত্রধর স্বামীর নাম: কৌশিক দাস বাড়ির নং : n0128 বয়স : 26 লিঙ্গ : মহিলা	UHI2388916	102 নাম : হরি ঘোষ পিতার নাম: হৃদয় রঞ্জন ঘোষ বাড়ির নং : n0097 বয়স : 43 লিঙ্গ : পুরুষ	LZL2354884
103 নাম : শমিতা ঘোষ পিতার নাম: বিশ্বনাথ ঘোষ বাড়ির নং : n0144 বয়স : 46 লিঙ্গ : পুরুষ	LZL1546787	104 নাম : অলকা দত্ত স্বামীর নাম: অসীম হোড় বাড়ির নং : বাণেশ্বর বয়স : 25 লিঙ্গ : মহিলা	UHI2453561	105 নাম : মহাদেব ঘোষ পিতার নাম: পরেশ ঘোষ বাড়ির নং : n0184 বয়স : 61 লিঙ্গ : পুরুষ	WB/01/004/264654
106 নাম : বিউটি ঘোষ স্বামীর নাম: শমিতা ঘোষ বাড়ির নং : n0144 বয়স : 43 লিঙ্গ : মহিলা	LZL2354892	107 নাম : নারায়ন ঘোষ পিতার নাম: গিরীন্দ্রচন্দ্র ঘোষ বাড়ির নং : n0025 বয়স : 50 লিঙ্গ : পুরুষ	UHI2575140	108 নাম : চম্পা ঘোষ স্বামীর নাম: নারায়ন ঘোষ বাড়ির নং : n0025 বয়স : 47 লিঙ্গ : মহিলা	LZL2354868
109 নাম : ননী গোপাল ঘোষ পিতার নাম: তপন কুমার ঘোষ বাড়ির নং : n0025 বয়স : 39 লিঙ্গ : পুরুষ	LZL2563948	110 নাম : সুব্রত ঘোষ পিতার নাম: স্বপন ঘোষ বাড়ির নং : n0025 বয়স : 32 লিঙ্গ : পুরুষ	UHI1754753	111 নাম : নন্দিতা ঘোষ পিতার নাম: নারায়ণ ঘোষ বাড়ির নং : পাট নং-95 বয়স : 21 লিঙ্গ : মহিলা	UHI3011673
112 নাম : নয়ন ঘোষ পিতার নাম: নারায়ণ ঘোষ বাড়ির নং : পাট নং-95 বয়স : 20 লিঙ্গ : পুরুষ	UHI3011632	113 নাম : সুবল ঘোষ পিতার নাম: দুর্গোদধন ঘোষ বাড়ির নং : n0096 বয়স : 71 লিঙ্গ : পুরুষ	WB/01/004/264334	114 নাম : দীপক ঘোষ পিতার নাম: গিরীন্দ্রচন্দ্র ঘোষ বাড়ির নং : n0013 বয়স : 69 লিঙ্গ : পুরুষ	UHI1541911
115 নাম : শিবানী ঘোষ স্বামীর নাম: বিশ্বনাথ ঘোষ বাড়ির নং : n0144 বয়স : 61 লিঙ্গ : মহিলা	WB/01/004/264576	116 নাম : শুভাষিনী ঘোষ স্বামীর নাম: মন্টু ঘোষ বাড়ির নং : n0228 বয়স : 61 লিঙ্গ : মহিলা	UHI2932630	117 নাম : সোমা দাস স্বামীর নাম: মানিক চন্দ্র দাস বাড়ির নং : n0013 বয়স : 45 লিঙ্গ : মহিলা	LZL2089712
118 নাম : পূর্ণিমা ঘোষ স্বামীর নাম: প্রবীর ঘোষ বাড়ির নং : n0022 বয়স : 56 লিঙ্গ : মহিলা	WB/01/004/264114	119 নাম : টিয়া ঘোষ মায়ের নাম: বাসন্তী ঘোষ বাড়ির নং : এন0022 বয়স : 20 লিঙ্গ : মহিলা	UHI3007630	120 নাম : বাসন্তী রানী ঘোষ স্বামীর নাম: পরেশ ঘোষ বাড়ির নং : n0128 বয়স : 51 লিঙ্গ : মহিলা	UHI0406553



121 নাম : মন্তোষ ঘোষ পিতার নাম: ঠাকুরদাস ঘোষ বাড়ির নং : n0088 বয়স : 66 লিঙ্গ : পুরুষ ফটো উপলব্ধ	WB/01/004/264105	122 নাম : গোবিন্দ ঘোষ পিতার নাম: হুদয়রঞ্জন ঘোষ বাড়ির নং : n0097 বয়স : 53 লিঙ্গ : পুরুষ ফটো উপলব্ধ	WB/01/004/264354	123 নাম : মনজ ঘোষ পিতার নাম: মন্তোষ ঘোষ বাড়ির নং : n0088 বয়স : 29 লিঙ্গ : পুরুষ ফটো উপলব্ধ	UHI2022739
124 নাম : হুদয়রঞ্জন ঘোষ পিতার নাম: দুর্ঘোষদাস ঘোষ বাড়ির নং : n0097 বয়স : 76 লিঙ্গ : পুরুষ ফটো উপলব্ধ	WB/01/004/264653	125 নাম : বিশ্বজিৎ ঘোষ পিতার নাম: প্রদীপ ঘোষ বাড়ির নং : n0005 বয়স : 27 লিঙ্গ : পুরুষ ফটো উপলব্ধ	UHI2324911	126 নাম : রিনা ঘোষ স্বামীর নাম: প্রণব ঘোষ বাড়ির নং : বাণেশ্বর বয়স : 22 লিঙ্গ : মহিলা ফটো উপলব্ধ	UHI2846020
127 নাম : ঐশী ঘোষ পিতার নাম: শমীত ঘোষ বাড়ির নং : বাণেশ্বর বয়স : 20 লিঙ্গ : মহিলা ফটো উপলব্ধ	UHI2911584	128 নাম : পারমিতা ঘোষ (গোপ) স্বামীর নাম: সুশান্ত কুমার ঘোষ বাড়ির নং : এন000 বয়স : 40 লিঙ্গ : মহিলা ফটো উপলব্ধ	LZL2767614	129 নাম : মালা পাল স্বামীর নাম: অমর চন্দ্র পাল বাড়ির নং : n0035 বয়স : 52 লিঙ্গ : মহিলা ফটো উপলব্ধ	LZL2090231
130 নাম : অমর চন্দ্র পাল পিতার নাম: বীরেন্দ্র চন্দ্র পাল বাড়ির নং : n0035 বয়স : 53 লিঙ্গ : পুরুষ ফটো উপলব্ধ	UHI2577823	131 নাম : অজয় কুমার পাল পিতার নাম: অতুল চন্দ্র পাল বাড়ির নং : n0077 বয়স : 54 লিঙ্গ : পুরুষ ফটো উপলব্ধ	WB/01/004/264454	132 নাম : অতুল চন্দ্র পাল পিতার নাম: রজনীকান্ত পাল বাড়ির নং : n0077 বয়স : 81 লিঙ্গ : পুরুষ ফটো উপলব্ধ	UHI2914091
133 নাম : অভিষেক পাল পিতার নাম: অমর চন্দ্র পাল বাড়ির নং : n0035 বয়স : 24 লিঙ্গ : পুরুষ ফটো উপলব্ধ	UHI2683654	134 নাম : অবিনাশ চন্দ্র ব্রহ্ম পিতার নাম: অশ্বিনী কুমার ব্রহ্ম বাড়ির নং : n0136 বয়স : 39 লিঙ্গ : পুরুষ ফটো উপলব্ধ	UHI0409243	135 নাম : বুন বিশ্বাস স্বামীর নাম: অবিনাশ চন্দ্র ব্রহ্ম বাড়ির নং : এন এইচ এন বয়স : 29 লিঙ্গ : মহিলা ফটো উপলব্ধ	IKL2109528
136 নাম : সূজন সরকার পিতার নাম: সুশীল সরকার বাড়ির নং : n0023 বয়স : 38 লিঙ্গ : পুরুষ ফটো উপলব্ধ	UHI1410851	137 নাম : বিপুল সরকার পিতার নাম: দুর্গেশ সরকার বাড়ির নং : n0023 বয়স : 38 লিঙ্গ : পুরুষ ফটো উপলব্ধ	UHI0411595	138 নাম : দিপীকা সূত্রধর সরকার স্বামীর নাম: সূজন সরকার বাড়ির নং : n0023 বয়স : 28 লিঙ্গ : মহিলা ফটো উপলব্ধ	UHI2324960
139 নাম : রেখা সরকার স্বামীর নাম: দুর্গেশ সরকার বাড়ির নং : n0023 বয়স : 69 লিঙ্গ : মহিলা ফটো উপলব্ধ	WB/01/004/264110	140 নাম : দুর্গেশ চন্দ্র সরকার পিতার নাম: পরেশ সরকার বাড়ির নং : n0023 বয়স : 76 লিঙ্গ : পুরুষ ফটো উপলব্ধ	UHI2688109	141 নাম : বিনোদ চন্দ্র সরকার পিতার নাম: দুর্গেশ সরকার বাড়ির নং : n0023 বয়স : 42 লিঙ্গ : পুরুষ ফটো উপলব্ধ	LZL2090645
142 নাম : রঞ্জন সরকার পিতার নাম: পরেশ সরকার বাড়ির নং : n0023 বয়স : 58 লিঙ্গ : পুরুষ ফটো উপলব্ধ	WB/01/004/264649	143 নাম : খোকন দাস পিতার নাম: সন্তোষ দাস বাড়ির নং : n0102 বয়স : 41 লিঙ্গ : পুরুষ ফটো উপলব্ধ	LZL2355881	144 নাম : কৃষ্ণা বাঁ স্বামীর নাম: বারীন্দ্র কুমার বাঁ বাড়ির নং : n0102 বয়স : 61 লিঙ্গ : মহিলা ফটো উপলব্ধ	WB/01/004/261034
145 নাম : বন্দিতা বাঁ পিতার নাম: বারীন্দ্র বাঁ বাড়ির নং : n0102 বয়স : 39 লিঙ্গ : মহিলা ফটো উপলব্ধ	LZL2355899	146 নাম : তিমির রঞ্জন বাঁ পিতার নাম: বারীন্দ্রকুমার বাঁ বাড়ির নং : n0102 বয়স : 37 লিঙ্গ : পুরুষ ফটো উপলব্ধ	LZL2765964	147 নাম : বারীন্দ্র কুমার বাঁ পিতার নাম: ব্রজেন্দ্র নাথ বাঁ বাড়ির নং : n0102 বয়স : 69 লিঙ্গ : পুরুষ ফটো উপলব্ধ	UHI3006798
148 নাম : পঞ্চমী তালুকদার ভদ্র স্বামীর নাম: বাপ্পি ভদ্র বাড়ির নং : N0000 বয়স : 29 লিঙ্গ : মহিলা ফটো উপলব্ধ	UHI2618155	149 নাম : প্রীতি অমলাচন্দ্র দত্ত পিতার নাম: অমলাচন্দ্র দত্ত বাড়ির নং : কু-136 বয়স : 34 লিঙ্গ : মহিলা ফটো উপলব্ধ	TML4590089	150 নাম : অমল চন্দ্র দত্ত পিতার নাম: শচীন্দ্র দত্ত বাড়ির নং : n0186 বয়স : 66 লিঙ্গ : পুরুষ ফটো উপলব্ধ	LZL2682086



151 নাম : গোপাল অমল দত্ত পিতার নাম: অমলাচন্দ্র দত্ত বাড়ির নং : কু-136 বয়স : 38 লিঙ্গ : পুরুষ	JGM1738715 ফটো উপলব্ধ	152 নাম : ইতিকনা দত্ত স্বামীর নাম: বিরাজ দত্ত বাড়ির নং : n0016 বয়স : 63 লিঙ্গ : মহিলা	UHI2693257 ফটো উপলব্ধ	153 নাম : নির্দোশি দত্ত স্বামীর নাম: অমল চন্দ্র দত্ত বাড়ির নং : n0187 বয়স : 66 লিঙ্গ : মহিলা	UHI2565877 ফটো উপলব্ধ
154 নাম : সুদীপ রঞ্জন দাস পিতার নাম: জ্যোতিষ চন্দ্র দাস বাড়ির নং : n0093 বয়স : 48 লিঙ্গ : পুরুষ	LZL1546548 ফটো উপলব্ধ	155 নাম : পাপড়ি বিশ্বাস (দাস) স্বামীর নাম: সুমন রঞ্জন দাস বাড়ির নং : n0093 বয়স : 37 লিঙ্গ : মহিলা	UHI1881440 ফটো উপলব্ধ	156 নাম : নূপুর দাস (পাল) স্বামীর নাম: সুদীপ রঞ্জন দাস বাড়ির নং : n0093 বয়স : 36 লিঙ্গ : মহিলা	UHI1542281 ফটো উপলব্ধ
157 নাম : সাধন দাস পিতার নাম: দীপেন্দ্র দাস বাড়ির নং : n0093 বয়স : 42 লিঙ্গ : পুরুষ	LZL2089928 ফটো উপলব্ধ	158 নাম : জ্যোতীশ চন্দ্র দাশ পিতার নাম: সতীশ চন্দ্র দাশ বাড়ির নং : n0093 বয়স : 68 লিঙ্গ : পুরুষ	WB/01/004/264053 ফটো উপলব্ধ	159 নাম : সুমন রঞ্জন দাস পিতার নাম: জ্যোতীষ চন্দ্র দাস বাড়ির নং : n0093 বয়স : 42 লিঙ্গ : পুরুষ	LZL2089910 ফটো উপলব্ধ
160 নাম : প্রতিমা দাস স্বামীর নাম: জ্যোতীশ চন্দ্র দাস বাড়ির নং : n0093 বয়স : 59 লিঙ্গ : মহিলা	LZL0514141 ফটো উপলব্ধ	161 নাম : রুমন দাস ধর স্বামীর নাম: সুপনকর ধর বাড়ির নং : এন000 বয়স : 28 লিঙ্গ : মহিলা	UHI2136778 ফটো উপলব্ধ	162 নাম : মঞ্জু দাস স্বামীর নাম: কাজল দাস বাড়ির নং : এন000 বয়স : 56 লিঙ্গ : মহিলা	WB/01/004/270136 ফটো উপলব্ধ
163 নাম : বীনারানী দাস স্বামীর নাম: নৃপেন্দ্রচন্দ্র দাস বাড়ির নং : n0126 বয়স : 71 লিঙ্গ : মহিলা	WB/01/004/264228 ফটো উপলব্ধ	164 নাম : ননীবিষ্ণু দাস পিতার নাম: রবীন্দ্র চন্দ্র দাস বাড়ির নং : n0118 বয়স : 34 লিঙ্গ : পুরুষ	UHI1643014 ফটো উপলব্ধ	165 নাম : রবীন্দ্রচন্দ্র দাস পিতার নাম: ধীরেন দাস বাড়ির নং : n0118 বয়স : 68 লিঙ্গ : পুরুষ	UHI2551737 ফটো উপলব্ধ
166 নাম : সাধনা দাস স্বামীর নাম: রবীন্দ্রচন্দ্র দাস বাড়ির নং : n0118 বয়স : 66 লিঙ্গ : মহিলা	UHI2551588 ফটো উপলব্ধ	167 নাম : দিলীপ দাস পিতার নাম: শান্তিরঞ্জন দাস বাড়ির নং : n0115 বয়স : 66 লিঙ্গ : পুরুষ	UHI2765071 ফটো উপলব্ধ	168 নাম : মানিক চন্দ্র দাস পিতার নাম: জিতেন্দ্র চন্দ্র দাস বাড়ির নং : n0020 বয়স : 46 লিঙ্গ : পুরুষ	LZL1545862 ফটো উপলব্ধ
169 নাম : গোপাল দাস পিতার নাম: রবীন্দ্র চন্দ্র দাস বাড়ির নং : n0118 বয়স : 43 লিঙ্গ : পুরুষ	LZL2089977 ফটো উপলব্ধ	170 নাম : জীতেন্দ্রচন্দ্র দাস পিতার নাম: রমেশচন্দ্র দাস বাড়ির নং : n0020 বয়স : 67 লিঙ্গ : পুরুষ	WB/01/004/264320 ফটো উপলব্ধ	171 নাম : মালধ্বজ দাস স্বামীর নাম: জীতেন্দ্রচন্দ্র দাস বাড়ির নং : n0020 বয়স : 58 লিঙ্গ : মহিলা	WB/01/004/264280 ফটো উপলব্ধ
172 নাম : রতন দাস স্বামীর নাম: সুনীল দাস বাড়ির নং : n0095 বয়স : 49 লিঙ্গ : মহিলা	WB/01/004/267175 ফটো উপলব্ধ	173 নাম : পিয়া দাস মায়ের নাম: বালিকা দাস বাড়ির নং : এন000 বয়স : 33 লিঙ্গ : মহিলা	YJC1344720 ফটো উপলব্ধ	174 নাম : দ্বিজেনচন্দ্র দাস পিতার নাম: ধনেশ্বর দাস বাড়ির নং : n0042 বয়স : 80 লিঙ্গ : পুরুষ	WB/01/004/264170 ফটো উপলব্ধ
175 নাম : অঞ্জনা দাস স্বামীর নাম: নন্দন দাস বাড়ির নং : n0004 বয়স : 39 লিঙ্গ : মহিলা	LZL2823920 ফটো উপলব্ধ	176 নাম : বিউটি দাস স্বামীর নাম: বাবুল দাস বাড়ির নং : n0008 বয়স : 43 লিঙ্গ : মহিলা	LZL2090025 ফটো উপলব্ধ	177 নাম : সঞ্জীত দাস পিতার নাম: সুকুমার চন্দ্র দাস বাড়ির নং : n0014 বয়স : 56 লিঙ্গ : পুরুষ	UHI2999290 ফটো উপলব্ধ
178 নাম : রতন দাস পিতার নাম: রামচন্দ্র দাস বাড়ির নং : n0100 বয়স : 60 লিঙ্গ : পুরুষ	UHI2545721 ফটো উপলব্ধ	179 নাম : সুকান্ত দাস পিতার নাম: ফনীন্দ্র দাস বাড়ির নং : n0127 বয়স : 36 লিঙ্গ : পুরুষ	UHI1754746 ফটো উপলব্ধ	180 নাম : বাবুল দাস পিতার নাম: হরেন্দ্র চন্দ্র দাস বাড়ির নং : n0008 বয়স : 56 লিঙ্গ : পুরুষ	WB/01/004/264667 ফটো উপলব্ধ



181 নাম : পিংকি দাস স্বামীর নাম: গোবিন্দ দাস বাড়ির নং : এনএইচএন বয়স : 28 লিঙ্গ : মহিলা	UHI2466027 ফটো উপলব্ধ	182 নাম : মধুসিতা দাস পিতার নাম: সঞ্জিত দাস বাড়ির নং : N0014 বয়স : 24 লিঙ্গ : মহিলা	UHI2656866 ফটো উপলব্ধ	183 নাম : শেফালী দাস স্বামীর নাম: অরবিন্দ দাস বাড়ির নং : n0017 বয়স : 64 লিঙ্গ : মহিলা	WB/01/004/264129 ফটো উপলব্ধ
184 নাম : কাজল দাস পিতার নাম: গোপাল দাস বাড়ির নং : এন এইচ এন বয়স : 61 লিঙ্গ : পুরুষ	WB/01/004/270532 ফটো উপলব্ধ	185 নাম : রুনু দাস পিতার নাম: ফণীন্দ্র দাস বাড়ির নং : এন000 বয়স : 37 লিঙ্গ : মহিলা	UHI1314814 ফটো উপলব্ধ	186 নাম : গীতা দাস স্বামীর নাম: দিপক দাস বাড়ির নং : n0127 বয়স : 56 লিঙ্গ : মহিলা	WB/01/004/264635 ফটো উপলব্ধ
187 নাম : প্রিয়া দাস পিতার নাম: বাবুল দাস বাড়ির নং : এন008 বয়স : 22 লিঙ্গ : মহিলা	UHI2784072 ফটো উপলব্ধ	188 নাম : অলকা দাস স্বামীর নাম: চন্দন দাস বাড়ির নং : n0004 বয়স : 44 লিঙ্গ : মহিলা	LZL2089860 ফটো উপলব্ধ	189 নাম : উত্তম দাস পিতার নাম: হরেন্দ্রচন্দ্র দাস বাড়ির নং : n0008 বয়স : 50 লিঙ্গ : পুরুষ	WB/01/004/264619 ফটো উপলব্ধ
190 নাম : শেফালী দাস স্বামীর নাম: রতন দাস বাড়ির নং : n0100 বয়স : 56 লিঙ্গ : মহিলা	UHI2547776 ফটো উপলব্ধ	191 নাম : দেবজিৎ দাস পিতার নাম: দিলীপ দাস বাড়ির নং : n0115 বয়স : 30 লিঙ্গ : পুরুষ	UHI1881176 ফটো উপলব্ধ	192 নাম : কাঞ্চন রায় পিতার নাম: দ্বীজেন রায় বাড়ির নং : n0042 বয়স : 45 লিঙ্গ : পুরুষ	LZL1439561 ফটো উপলব্ধ
193 নাম : অর্চনা দাস স্বামীর নাম: সুভাষ দাস বাড়ির নং : n0117 বয়স : 57 লিঙ্গ : মহিলা	WB/01/004/264169 ফটো উপলব্ধ	194 নাম : গোবিন্দ দাস পিতার নাম: রবীন্দ্রচন্দ্র দাস বাড়ির নং : n0118 বয়স : 45 লিঙ্গ : পুরুষ	LZL1438993 ফটো উপলব্ধ	195 নাম : সুজাতা রায় স্বামীর নাম: কৃষ্ণ রায় বাড়ির নং : n0020 বয়স : 41 লিঙ্গ : মহিলা	LZL2355808 ফটো উপলব্ধ
196 নাম : সৌভিক দাস পিতার নাম: মানিক চন্দ্র দাস বাড়ির নং : এন0020 বয়স : 20 লিঙ্গ : পুরুষ	UHI2940195 ফটো উপলব্ধ	197 নাম : মুন মুন দাস পিতার নাম: অরবিন্দ দাস বাড়ির নং : n0017 বয়স : 35 লিঙ্গ : মহিলা	UHI1411099 ফটো উপলব্ধ	198 নাম : অর্পিতা দাস পিতার নাম: অরবিন্দ দাস বাড়ির নং : n0017 বয়স : 34 লিঙ্গ : মহিলা	UHI1881234 ফটো উপলব্ধ
199 নাম : সুনীল দাস পিতার নাম: অনিল দাস বাড়ির নং : n0095 বয়স : 62 লিঙ্গ : পুরুষ	WB/01/004/267210 ফটো উপলব্ধ	200 নাম : চন্দন দাস পিতার নাম: অতীন্দ্রচন্দ্র দাস বাড়ির নং : n0004 বয়স : 51 লিঙ্গ : পুরুষ	WB/01/004/264400 ফটো উপলব্ধ	201 নাম : নন্দন দাস পিতার নাম: অতীন্দ্র চন্দ্র দাস বাড়ির নং : n0004 বয়স : 51 লিঙ্গ : পুরুষ	LZL2089878 ফটো উপলব্ধ
202 নাম : দেবী দাস স্বামীর নাম: সঞ্জীত দাস বাড়ির নং : n0014 বয়স : 43 লিঙ্গ : মহিলা	LZL2090041 ফটো উপলব্ধ	203 নাম : হরেকৃষ্ণ দাস পিতার নাম: রবীন্দ্র চন্দ্র দাস বাড়ির নং : n0118 বয়স : 39 লিঙ্গ : পুরুষ	LZL2564235 ফটো উপলব্ধ	204 নাম : দীপঙ্কর দাস পিতার নাম: রতন দাস বাড়ির নং : n0100 বয়স : 30 লিঙ্গ : পুরুষ	UHI1881242 ফটো উপলব্ধ
205 নাম : সুভাষ দাস পিতার নাম: ধীরেন্দ্র চন্দ্র দাস বাড়ির নং : n0117 বয়স : 63 লিঙ্গ : পুরুষ	WB/01/004/264182 ফটো উপলব্ধ	206 নাম : রাকেশ দাস পিতার নাম: রতন দাস বাড়ির নং : n0100 বয়স : 26 লিঙ্গ : পুরুষ	UHI2390722 ফটো উপলব্ধ	207 নাম : অর্ডিজিৎ দাস পিতার নাম: রতন দাস বাড়ির নং : n0100 বয়স : 26 লিঙ্গ : পুরুষ	UHI2390748 ফটো উপলব্ধ
208 নাম : রাখী দাস পিতার নাম: নুপেন্দ্র চন্দ্র দাস বাড়ির নং : n0126 বয়স : 41 লিঙ্গ : মহিলা	LZL2765915 ফটো উপলব্ধ	209 নাম : দ্বীপ দাস পিতার নাম: দীপক দাস বাড়ির নং : n0127 বয়স : 32 লিঙ্গ : পুরুষ	UHI1881275 ফটো উপলব্ধ	210 নাম : শুভঙ্কর দাস পিতার নাম: দীপক দাস বাড়ির নং : n0127 বয়স : 30 লিঙ্গ : পুরুষ	UHI2133866 ফটো উপলব্ধ

211 নাম : দীপক দাস পিতার নাম: ফনীন্দ্রচন্দ্র দাস বাড়ির নং : n0127 বয়স : 61 লিঙ্গ : পুরুষ	LZL2354991 ফটো উপলব্ধ	212 নাম : সুতি দাস পিতার নাম: নুপেন্দ্র চন্দ্র দাস বাড়ির নং : n0126 বয়স : 44 লিঙ্গ : মহিলা	LZL2090009 ফটো উপলব্ধ	213 নাম : বিপ্লব দাস পিতার নাম: নুপেন্দ্র চন্দ্র দাস বাড়ির নং : n0126 বয়স : 43 লিঙ্গ : পুরুষ	LZL2090017 ফটো উপলব্ধ
214 নাম : শিবানন্দ রায় পিতার নাম: বিপিন রায় বাড়ির নং : এন0190 বয়স : 37 লিঙ্গ : পুরুষ	UHI0816090 ফটো উপলব্ধ	215 নাম : সুচিত্রা দাস (মজুমদার) স্বামীর নাম: সাধন দাস বাড়ির নং : n0188 বয়স : 33 লিঙ্গ : মহিলা	UHI1643188 ফটো উপলব্ধ	216 নাম : মধুমিতা দাস (হোড়) স্বামীর নাম: আশিস হোড় বাড়ির নং : n0214 বয়স : 44 লিঙ্গ : মহিলা	LZL2149342 ফটো উপলব্ধ
217 নাম : ঋষি দাস গুপ্ত পিতার নাম: যন্তোষ দাস গুপ্ত বাড়ির নং : এন000 বয়স : 22 লিঙ্গ : পুরুষ	UHI2805679 ফটো উপলব্ধ	218 নাম : দেবী দাস পাহান স্বামীর নাম: শক্তি দাস বাড়ির নং : n0255 বয়স : 52 লিঙ্গ : মহিলা	UHI2300036 ফটো উপলব্ধ	219 নাম : মধুরিমা দাসগুপ্ত পিতার নাম: সন্তোষ কুমার দাসগুপ্ত বাড়ির নং : n0108 বয়স : 34 লিঙ্গ : মহিলা	UHI1542299 ফটো উপলব্ধ
220 নাম : মন্তোষ দাশগুপ্ত পিতার নাম: জিতেন্দ্র চন্দ্র দাশগুপ্ত বাড়ির নং : n0108 বয়স : 62 লিঙ্গ : পুরুষ	UHI2559607 ফটো উপলব্ধ	221 নাম : স্নেহাশীষ দাসগুপ্ত পিতার নাম: মন্তোষ দাসগুপ্ত বাড়ির নং : n0194 বয়স : 32 লিঙ্গ : পুরুষ	UHI1643022 ফটো উপলব্ধ	222 নাম : গুণদীপ দাশগুপ্ত পিতার নাম: সন্তোষ কুমার দাশগুপ্ত বাড়ির নং : n0108 বয়স : 40 লিঙ্গ : পুরুষ	LZL2355030 ফটো উপলব্ধ
223 নাম : যন্তোষ দাশগুপ্ত পিতার নাম: জীতেন্দ্র চন্দ্র দাশগুপ্ত বাড়ির নং : n0108 বয়স : 62 লিঙ্গ : পুরুষ	WB/01/004/264404 ফটো উপলব্ধ	224 নাম : অঙ্কিতা দাশগুপ্ত পিতার নাম: যন্তোষ দাশগুপ্ত বাড়ির নং : n0108 বয়স : 28 লিঙ্গ : মহিলা	UHI2133908 ফটো উপলব্ধ	225 নাম : শুভাশীষ দাশগুপ্ত পিতার নাম: মন্তোষ দাশগুপ্ত বাড়ির নং : n0108 বয়স : 27 লিঙ্গ : পুরুষ	UHI2324929 ফটো উপলব্ধ
226 নাম : তপতী সরকার দাশগুপ্ত স্বামীর নাম: সন্তোষ কুমার দাশগুপ্ত বাড়ির নং : n0108 বয়স : 70 লিঙ্গ : মহিলা	UHI2932697 ফটো উপলব্ধ	227 নাম : সবিতা দাসগুপ্ত স্বামীর নাম: মন্তোষ দাশগুপ্ত বাড়ির নং : n0108 বয়স : 58 লিঙ্গ : মহিলা	UHI2559649 ফটো উপলব্ধ	228 নাম : গণেশ সরকার পিতার নাম: প্রদীপ সরকার বাড়ির নং : n0108 বয়স : 42 লিঙ্গ : পুরুষ	LZL2355048 ফটো উপলব্ধ
229 নাম : কাকলি দাশগুপ্ত স্বামীর নাম: যন্তোষ দাশগুপ্ত বাড়ির নং : n0108 বয়স : 53 লিঙ্গ : মহিলা	LZL1547272 ফটো উপলব্ধ	230 নাম : শঙ্কর দে পিতার নাম: নিখীল দে বাড়ির নং : n0122 বয়স : 30 লিঙ্গ : পুরুষ	UHI1881259 ফটো উপলব্ধ	231 নাম : দুল দে স্বামীর নাম: জমির দে বাড়ির নং : n0122 বয়স : 40 লিঙ্গ : মহিলা	UHI1410968 ফটো উপলব্ধ
232 নাম : অঞ্জলী দাস পিতার নাম: সুনীল দাস বাড়ির নং : n0122 বয়স : 35 লিঙ্গ : মহিলা	UHI1643097 ফটো উপলব্ধ	233 নাম : ছবিতা দে স্বামীর নাম: অখিল দে বাড়ির নং : n0122 বয়স : 53 লিঙ্গ : মহিলা	WB/01/004/264058 ফটো উপলব্ধ	234 নাম : আশীষ কুমার দে পিতার নাম: অখিল দে বাড়ির নং : n0122 বয়স : 35 লিঙ্গ : পুরুষ	UHI1410950 ফটো উপলব্ধ
235 নাম : অখিল দে পিতার নাম: বীরেন্দ্রচন্দ্র দে বাড়ির নং : n0122 বয়স : 58 লিঙ্গ : পুরুষ	WB/01/004/264022 ফটো উপলব্ধ	236 নাম : দিলীপ দে পিতার নাম: জগদীশ দে বাড়ির নং : n0080 বয়স : 52 লিঙ্গ : পুরুষ	WB/01/004/264455 ফটো উপলব্ধ	237 নাম : রিংকু দে পিতার নাম: সত্য চন্দ্র দে বাড়ির নং : এন0122 বয়স : 22 লিঙ্গ : মহিলা	UHI2874147 ফটো উপলব্ধ
238 নাম : নিখীল দে পিতার নাম: বীরেন্দ্রচন্দ্র দে বাড়ির নং : n0122 বয়স : 61 লিঙ্গ : পুরুষ	WB/01/004/264016 ফটো উপলব্ধ	239 নাম : রূপালী ধর দে স্বামীর নাম: দিলীপ দে বাড়ির নং : 133 বয়স : 41 লিঙ্গ : মহিলা	LZL2563955 ফটো উপলব্ধ	240 নাম : চঞ্জলা দে স্বামীর নাম: হরিবল দে বাড়ির নং : n0122 বয়স : 62 লিঙ্গ : মহিলা	WB/01/004/264071 ফটো উপলব্ধ

241 নাম : রানু দে স্বামীর নাম: হরিবল দে বাড়ির নং : n0122 বয়স : 61 লিঙ্গ : মহিলা	WB/01/004/264075	ফটো উপলব্ধ	242 নাম : লক্ষী দে স্বামীর নাম: সত্যচন্দ্র দে বাড়ির নং : n0122 বয়স : 42 লিঙ্গ : মহিলা	LZL2090074	ফটো উপলব্ধ	243 নাম : বিনয় দে পিতার নাম: অখিল দে বাড়ির নং : n0122 বয়স : 37 লিঙ্গ : পুরুষ	UHI0407882	ফটো উপলব্ধ
244 নাম : সত্যচন্দ্র দে পিতার নাম: হরিবল চন্দ্র দে বাড়ির নং : n0122 বয়স : 44 লিঙ্গ : পুরুষ	LZL2090066	ফটো উপলব্ধ	245 নাম : অমর দে পিতার নাম: হরিবল চন্দ্র দে বাড়ির নং : n0122 বয়স : 40 লিঙ্গ : পুরুষ	LZL2765790	ফটো উপলব্ধ	246 নাম : সমর চন্দ্র দে পিতার নাম: হরিবল চন্দ্র দে বাড়ির নং : n0122 বয়স : 38 লিঙ্গ : পুরুষ	LZL2766111	ফটো উপলব্ধ
247 নাম : নারায়ণ চন্দ্র দে পিতার নাম: সত্য চন্দ্র দে বাড়ির নং : এন0122 বয়স : 20 লিঙ্গ : পুরুষ	UHI3003290	ফটো উপলব্ধ	248 নাম : বিমলা দে স্বামীর নাম: নিখিল দে বাড়ির নং : n0124 বয়স : 55 লিঙ্গ : মহিলা	WB/01/004/264064	ফটো উপলব্ধ	249 নাম : সুভজিত সরকার পিতার নাম: সুদীপ সরকার বাড়ির নং : 124 বয়স : 20 লিঙ্গ : পুরুষ	UHI2970457	ফটো উপলব্ধ
250 নাম : মালতী দে (নাগ) স্বামীর নাম: প্রদ্যোৎ কুমার নাগ বাড়ির নং : n0221 বয়স : 59 লিঙ্গ : মহিলা	LZL2843068	ফটো উপলব্ধ	251 নাম : সুভাষিষ দেবনাথ পিতার নাম: কৃষ্ণ দেবনাথ বাড়ির নং : n0048 বয়স : 34 লিঙ্গ : পুরুষ	UHI1410935	ফটো উপলব্ধ	252 নাম : চিত্তরঞ্জন দেবনাথ পিতার নাম: দীনবন্ধু দেবনাথ বাড়ির নং : n0092 বয়স : 79 লিঙ্গ : পুরুষ	WB/01/004/264645	ফটো উপলব্ধ
253 নাম : সুজিত দেবনাথ পিতার নাম: চিত্তরঞ্জন দেবনাথ বাড়ির নং : n0092 বয়স : 44 লিঙ্গ : পুরুষ	LZL2090124	ফটো উপলব্ধ	254 নাম : রুমা দেবনাথ স্বামীর নাম: সুজিত দেবনাথ বাড়ির নং : n0192 বয়স : 34 লিঙ্গ : মহিলা	UHI1643154	ফটো উপলব্ধ	255 নাম : সুবল দেবনাথ পিতার নাম: দীনবন্ধু দেবনাথ বাড়ির নং : n0090 বয়স : 69 লিঙ্গ : পুরুষ	WB/01/004/264592	ফটো উপলব্ধ
256 নাম : সুবীর দেবনাথ পিতার নাম: সুবল দেবনাথ বাড়ির নং : n0090 বয়স : 31 লিঙ্গ : পুরুষ	UHI1881374	ফটো উপলব্ধ	257 নাম : নিমাই দেবনাথ মায়ের নাম: রানীবালা দেবনাথ বাড়ির নং : n0148 বয়স : 42 লিঙ্গ : পুরুষ	LZL2355097	ফটো উপলব্ধ	258 নাম : অসীম দেবনাথ পিতার নাম: স্বপন দেবনাথ বাড়ির নং : n0037 বয়স : 37 লিঙ্গ : পুরুষ	UHI0409573	ফটো উপলব্ধ
259 নাম : তন্ময়া নাথ স্বামীর নাম: পিযুষকান্তি দেবনাথ বাড়ির নং : N0123 বয়স : 44 লিঙ্গ : মহিলা	KRM1627173	ফটো উপলব্ধ	260 নাম : বাসনা দেবনাথ স্বামীর নাম: মধু দেবনাথ বাড়ির নং : n0091 বয়স : 54 লিঙ্গ : মহিলা	WB/01/004/378662	ফটো উপলব্ধ	261 নাম : আরতি দেবনাথ স্বামীর নাম: চিত্তরঞ্জন দেবনাথ বাড়ির নং : n0092 বয়স : 67 লিঙ্গ : মহিলা	WB/01/004/264416	ফটো উপলব্ধ
262 নাম : রমা সরকার পিতার নাম: নারায়ণ সরকার বাড়ির নং : এন0154 বয়স : 33 লিঙ্গ : মহিলা	UHI2196962	ফটো উপলব্ধ	263 নাম : তপন দেবনাথ পিতার নাম: ধীরেন্দ্র দেবনাথ বাড়ির নং : n0006 বয়স : 51 লিঙ্গ : পুরুষ	UHI2556892	ফটো উপলব্ধ	264 নাম : হারান দেবনাথ পিতার নাম: ইন্দ্রমোহন দেবনাথ বাড়ির নং : n0011 বয়স : 56 লিঙ্গ : পুরুষ	WB/01/004/264335	ফটো উপলব্ধ
265 নাম : দয়াময়ী দেবনাথ স্বামীর নাম: সুবল দেবনাথ বাড়ির নং : n0090 বয়স : 55 লিঙ্গ : মহিলা	WB/01/004/264589	ফটো উপলব্ধ	266 নাম : মধু দেবনাথ পিতার নাম: দীনবন্ধু দেবনাথ বাড়ির নং : n0091 বয়স : 56 লিঙ্গ : পুরুষ	WB/01/004/264527	ফটো উপলব্ধ	267 নাম : ভজন দেবনাথ পিতার নাম: ইন্দ্রমোহন দেবনাথ বাড়ির নং : n0114 বয়স : 39 লিঙ্গ : পুরুষ	LZL2564110	ফটো উপলব্ধ
268 নাম : পীযুষ কান্তি দেবনাথ পিতার নাম: বলরাম দেবনাথ বাড়ির নং : n0123 বয়স : 44 লিঙ্গ : পুরুষ	LZL1546274	ফটো উপলব্ধ	269 নাম : স্বপন দেবনাথ পিতার নাম: ধীরেন্দ্র দেবনাথ বাড়ির নং : n0007 বয়স : 61 লিঙ্গ : পুরুষ	UHI3020179	ফটো উপলব্ধ	270 নাম : লক্ষী দেবনাথ স্বামীর নাম: গোবিন্দ দেবনাথ বাড়ির নং : n0007 বয়স : 33 লিঙ্গ : মহিলা	UHI1881200	ফটো উপলব্ধ



271 নাম : নারায়ন দেবনাথ পিতার নাম: ইন্দ্রমোহন দেবনাথ বাড়ির নং : n0011 বয়স : 43 লিঙ্গ : পুরুষ	LZL2355055 ফটো উপলব্ধ	272 নাম : ভগবতী দেবনাথ স্বামীর নাম: তপন দেবনাথ বাড়ির নং : n0006 বয়স : 44 লিঙ্গ : মহিলা	LZL2355063 ফটো উপলব্ধ	273 নাম : ইন্দ্রমোহন দেবনাথ পিতার নাম: সুরেন্দ্র দেবনাথ বাড়ির নং : n0011 বয়স : 83 লিঙ্গ : পুরুষ	UHI2577278 ফটো উপলব্ধ
274 নাম : দীপিকা দেবনাথ স্বামীর নাম: কৃষ্ণ দেবনাথ বাড়ির নং : n0074 বয়স : 54 লিঙ্গ : মহিলা	UHI3086816 ফটো উপলব্ধ	275 নাম : অঞ্জলি দেবনাথ স্বামীর নাম: বলরাম দেবনাথ বাড়ির নং : n0123 বয়স : 75 লিঙ্গ : মহিলা	UHI2581452 ফটো উপলব্ধ	276 নাম : গৌরাজ দেবনাথ পিতার নাম: মনোরঞ্জন দেবনাথ বাড়ির নং : n0027 বয়স : 38 লিঙ্গ : পুরুষ	UHI1410802 ফটো উপলব্ধ
277 নাম : কৃষ্ণ দেবনাথ পিতার নাম: জগদীশ দেবনাথ বাড়ির নং : n0074 বয়স : 66 লিঙ্গ : পুরুষ	UHI2840098 ফটো উপলব্ধ	278 নাম : সাগর দেবনাথ পিতার নাম: মধু দেবনাথ বাড়ির নং : এন00091 বয়স : 23 লিঙ্গ : পুরুষ	UHI2711547 ফটো উপলব্ধ	279 নাম : রিতুজা দেবনাথ পিতার নাম: ইন্দ্রজিৎ চন্দ্র দেবনাথ বাড়ির নং : এন000 বয়স : 24 লিঙ্গ : মহিলা	UHI2785384 ফটো উপলব্ধ
280 নাম : শানু দেবনাথ পিতার নাম: হারান দেবনাথ বাড়ির নং : n0011 বয়স : 28 লিঙ্গ : পুরুষ	UHI2133767 ফটো উপলব্ধ	281 নাম : সিমা দেবনাথ স্বামীর নাম: মদন দেবনাথ বাড়ির নং : n0027 বয়স : 30 লিঙ্গ : মহিলা	UHI2022754 ফটো উপলব্ধ	282 নাম : তাপস দেবনাথ পিতার নাম: তপন দেবনাথ বাড়ির নং : n0006 বয়স : 27 লিঙ্গ : পুরুষ	UHI2324887 ফটো উপলব্ধ
283 নাম : তনুশ্রী দেবনাথ পিতার নাম: তপন দেবনাথ বাড়ির নং : N006 বয়স : 24 লিঙ্গ : মহিলা	UHI2639698 ফটো উপলব্ধ	284 নাম : রিনা দেবনাথ স্বামীর নাম: গৌরাজ দেবনাথ বাড়ির নং : এন0000 বয়স : 26 লিঙ্গ : মহিলা	UHI2711562 ফটো উপলব্ধ	285 নাম : সুরবালা দেবনাথ স্বামীর নাম: স্বপন দেবনাথ বাড়ির নং : n0007 বয়স : 54 লিঙ্গ : মহিলা	WB/01/004/264282 ফটো উপলব্ধ
286 নাম : অনিমা দেবনাথ স্বামীর নাম: হারান দেবনাথ বাড়ির নং : n0011 বয়স : 46 লিঙ্গ : মহিলা	LZL2355725 ফটো উপলব্ধ	287 নাম : বাসরী দেবনাথ স্বামীর নাম: মনোরঞ্জন দেবনাথ বাড়ির নং : n0027 বয়স : 65 লিঙ্গ : মহিলা	WB/01/004/264413 ফটো উপলব্ধ	288 নাম : মদন দেবনাথ পিতার নাম: মনোরঞ্জন দেবনাথ বাড়ির নং : n0027 বয়স : 41 লিঙ্গ : পুরুষ	LZL2355832 ফটো উপলব্ধ
289 নাম : রিমা দেবনাথ স্বামীর নাম: নারায়ন দেবনাথ বাড়ির নং : n0011 বয়স : 27 লিঙ্গ : মহিলা	UHI2325009 ফটো উপলব্ধ	290 নাম : গোবিন্দ দেবনাথ পিতার নাম: স্বপন দেবনাথ বাড়ির নং : n0007 বয়স : 39 লিঙ্গ : পুরুষ	LZL2564052 ফটো উপলব্ধ	291 নাম : বিভারাগী দেবনাথ স্বামীর নাম: অসীম দেবনাথ বাড়ির নং : n0227 বয়স : 32 লিঙ্গ : মহিলা	UHI1640671 ফটো উপলব্ধ
292 নাম : আকাশ দেবনাথ পিতার নাম: মধু দেবনাথ বাড়ির নং : এন00091 বয়স : 21 লিঙ্গ : পুরুষ	UHI2874113 ফটো উপলব্ধ	293 নাম : সুনীতা দেবী স্বামীর নাম: সীতারাম সেনা বাড়ির নং : n0006 বয়স : 43 লিঙ্গ : মহিলা	UHI2300044 ফটো উপলব্ধ	294 নাম : সীমা ধর (সরকার) স্বামীর নাম: অজয় কুমার ধর বাড়ির নং : n0224 বয়স : 49 লিঙ্গ : মহিলা	UHI3063575 ফটো উপলব্ধ
295 নাম : বাবুল চন্দ্র ধর পিতার নাম: ধীরেন্দ্র চন্দ্র ধর বাড়ির নং : n0116 বয়স : 64 লিঙ্গ : পুরুষ	WB/01/004/264185 ফটো উপলব্ধ	296 নাম : সুপঙ্কর ধর পিতার নাম: বাবুল চন্দ্র ধর বাড়ির নং : n0116 বয়স : 37 লিঙ্গ : পুরুষ	UHI0412361 ফটো উপলব্ধ	297 নাম : ঝুমকি ধর (দে) স্বামীর নাম: হারাধন ধর বাড়ির নং : n0116 বয়স : 37 লিঙ্গ : মহিলা	UHI2094530 ফটো উপলব্ধ
298 নাম : ননীবালা ধর স্বামীর নাম: মনীন্দ্র ধর বাড়ির নং : n0116 বয়স : 71 লিঙ্গ : মহিলা	WB/01/004/264192 ফটো উপলব্ধ	299 নাম : দীপঙ্কর ধর পিতার নাম: বাবুল চন্দ্র ধর বাড়ির নং : n0116 বয়স : 39 লিঙ্গ : পুরুষ	UHI1314996 ফটো উপলব্ধ	300 নাম : বিপুল ধর পিতার নাম: ধীরেন্দ্র চন্দ্র ধর বাড়ির নং : n0116 বয়স : 56 লিঙ্গ : পুরুষ	WB/01/004/264328 ফটো উপলব্ধ



301 নাম : রীতা ধর স্বামীর নাম: বাবুল চন্দ্র ধর বাড়ির নং : n0116 বয়স : 56 লিঙ্গ : মহিলা	WB/01/004/264202	ফটো উপলব্ধ	302 নাম : রূপালী ধর (দেবনাথ) স্বামীর নাম: বিপুল ধর বাড়ির নং : n0116 বয়স : 44 লিঙ্গ : মহিলা	LZL2090835	ফটো উপলব্ধ	303 নাম : হারাধন সূত্রধর পিতার নাম: মনীন্দ্র সূত্রধর বাড়ির নং : n0116 বয়স : 44 লিঙ্গ : পুরুষ	LZL2090843	ফটো উপলব্ধ
304 নাম : অক্ষিত ধর পিতার নাম: বিপুল ধর বাড়ির নং : N0116 বয়স : 24 লিঙ্গ : পুরুষ	UHI2683662	ফটো উপলব্ধ	305 নাম : অজয় কুমার ধর পিতার নাম: কৃষ্ণ চন্দ্র ধর বাড়ির নং : n0224 বয়স : 57 লিঙ্গ : পুরুষ	UHI2324861	ফটো উপলব্ধ	306 নাম : কোয়েল ধর পিতার নাম: বিপুল চন্দ্র ধর বাড়ির নং : এন0116 বয়স : 22 লিঙ্গ : মহিলা	UHI2784130	ফটো উপলব্ধ
307 নাম : ফিরোজা মিয়া স্বামীর নাম: মাহমুদ মিত্র বাড়ির নং : n0082 বয়স : 61 লিঙ্গ : মহিলা	UHI1881309	ফটো উপলব্ধ	308 নাম : শুভায়ন কুমার নাগ পিতার নাম: শয়ন কুমার নাগ বাড়ির নং : n0082 বয়স : 33 লিঙ্গ : পুরুষ	UHI1604602	ফটো উপলব্ধ	309 নাম : মানস নাগ পিতার নাম: জ্যোতিষ্ময় নাগ বাড়ির নং : n0033 বয়স : 41 লিঙ্গ : পুরুষ	LZL2355113	ফটো উপলব্ধ
310 নাম : দীপায়ন নাগ পিতার নাম: প্রদ্যুত কুমার নাগ বাড়ির নং : এন00082 বয়স : 22 লিঙ্গ : পুরুষ	UHI2785459	ফটো উপলব্ধ	311 নাম : প্রদ্যুত কুমার নাগ পিতার নাম: প্রমোদরঞ্জন নাগ বাড়ির নং : n0082 বয়স : 67 লিঙ্গ : পুরুষ	UHI2549129	ফটো উপলব্ধ	312 নাম : শ্রাবনী নাগ স্বামীর নাম: প্রবীর কুমার নাগ বাড়ির নং : n0033 বয়স : 55 লিঙ্গ : মহিলা	UHI2548840	ফটো উপলব্ধ
313 নাম : গোপা নাগ (কুন্ডু) স্বামীর নাম: প্রবোধ কুমার নাগ বাড়ির নং : n0082 বয়স : 53 লিঙ্গ : মহিলা	EFC0348284	ফটো উপলব্ধ	314 নাম : সায়ন্তন নাগ পিতার নাম: প্রবীর কুমার নাগ বাড়ির নং : n0082 বয়স : 26 লিঙ্গ : পুরুষ	UHI2390656	ফটো উপলব্ধ	315 নাম : প্রবীরকুমার নাগ পিতার নাম: প্রমোদরঞ্জন নাগ বাড়ির নং : n0082 বয়স : 61 লিঙ্গ : পুরুষ	UHI2926434	ফটো উপলব্ধ
316 নাম : প্রবোধ কুমার নাগ পিতার নাম: প্রমোদ রঞ্জন নাগ বাড়ির নং : n0082 বয়স : 58 লিঙ্গ : পুরুষ	UHI2549087	ফটো উপলব্ধ	317 নাম : মলয় নাগ পিতার নাম: জ্যোতিষ্ময় নাগ বাড়ির নং : n0033 বয়স : 44 লিঙ্গ : পুরুষ	LZL2090215	ফটো উপলব্ধ	318 নাম : মালবিকা নাগ স্বামীর নাম: শয়ন কুমার নাগ বাড়ির নং : n0082 বয়স : 61 লিঙ্গ : মহিলা	UHI2548303	ফটো উপলব্ধ
319 নাম : জ্যোতিষ্ময় নাগ পিতার নাম: যোগেন্দ্র চন্দ্র নাগ বাড়ির নং : n0033 বয়স : 77 লিঙ্গ : পুরুষ	WB/01/004/264179	ফটো উপলব্ধ	320 নাম : উমা নাগ স্বামীর নাম: জ্যোতিষ্ময় নাগ বাড়ির নং : n0033 বয়স : 61 লিঙ্গ : মহিলা	WB/01/004/264491	ফটো উপলব্ধ	321 নাম : পৌলমী নাগ পিতার নাম: প্রবীর কুমার নাগ বাড়ির নং : এন0082 বয়স : 21 লিঙ্গ : মহিলা	UHI2939775	ফটো উপলব্ধ
322 নাম : মৃদুল পাল পিতার নাম: মুকুন্দ পাল বাড়ির নং : n0021 বয়স : 38 লিঙ্গ : পুরুষ	LZL2824019	ফটো উপলব্ধ	323 নাম : বীনা পাল স্বামীর নাম: মুকুন্দচন্দ্র পাল বাড়ির নং : n0021 বয়স : 63 লিঙ্গ : মহিলা	WB/01/004/264060	ফটো উপলব্ধ	324 নাম : মানিক পাল পিতার নাম: মুকুন্দ চন্দ্র পাল বাড়ির নং : n0021 বয়স : 44 লিঙ্গ : পুরুষ	LZL2682169	ফটো উপলব্ধ
325 নাম : প্রসেন্জিৎ পাল পিতার নাম: গোপাল চন্দ্র পাল বাড়ির নং : n0076 বয়স : 39 লিঙ্গ : পুরুষ	LZL2563997	ফটো উপলব্ধ	326 নাম : রত্না পাল স্বামীর নাম: মৃদুল পাল বাড়ির নং : N0000 বয়স : 36 লিঙ্গ : মহিলা	UHI2683209	ফটো উপলব্ধ	327 নাম : প্রিয়াঙ্কা রায় পাল স্বামীর নাম: মুণাল পাল বাড়ির নং : এন0021 বয়স : 25 লিঙ্গ : মহিলা	UHI2903177	ফটো উপলব্ধ
328 নাম : শুভদ্বীপ পাল পিতার নাম: বাবুল পাল বাড়ির নং : N0078 বয়স : 25 লিঙ্গ : পুরুষ	UHI2666634	ফটো উপলব্ধ	329 নাম : টুম্পা পাল স্বামীর নাম: মানিক পাল বাড়ির নং : n0021 বয়স : 40 লিঙ্গ : মহিলা	UHI2022770	ফটো উপলব্ধ	330 নাম : গোপালচন্দ্র পাল পিতার নাম: গোপীনাথ পাল বাড়ির নং : n0076 বয়স : 70 লিঙ্গ : পুরুষ	WB/01/004/264315	ফটো উপলব্ধ



331 নাম : মুনাল পাল মায়ের নাম: বিনা পাল বাড়ির নং : n0021 বয়স : 34 লিঙ্গ : পুরুষ	UHI1542091 ফটো উপলব্ধ	332 নাম : বকুল পাল স্বামীর নাম: বাবুল পাল বাড়ির নং : n0078 বয়স : 59 লিঙ্গ : মহিলা	WB/01/004/264586 ফটো উপলব্ধ	333 নাম : সংগীতা পাল পিতার নাম: হরেন্দ্র চন্দ্র পাল বাড়ির নং : এন000 বয়স : 37 লিঙ্গ : মহিলা	CQJ2552172 ফটো উপলব্ধ
334 নাম : সুবল পাল পিতার নাম: মদনমোহন পাল বাড়ির নং : এন000 বয়স : 60 লিঙ্গ : পুরুষ	UHI2606754 ফটো উপলব্ধ	335 নাম : স্বপ্না পাল স্বামীর নাম: সুবল পাল বাড়ির নং : এন000 বয়স : 33 লিঙ্গ : মহিলা	UHI2606739 ফটো উপলব্ধ	336 নাম : কাজলী বর্মন স্বামীর নাম: হর্জন বর্মন বাড়ির নং : এন005 বয়স : 33 লিঙ্গ : মহিলা	UHI2300077 ফটো উপলব্ধ
337 নাম : প্রিয়াংকা বর্মন পিতার নাম: গোপাল বর্মন বাড়ির নং : n0199 বয়স : 27 লিঙ্গ : মহিলা	UHI2324895 ফটো উপলব্ধ	338 নাম : রাহুল দেব বর্মন মায়ের নাম: লিলি দেব বর্মন বাড়ির নং : n0110 বয়স : 43 লিঙ্গ : পুরুষ	LZL2090108 ফটো উপলব্ধ	339 নাম : হীরক বর্মন পিতার নাম: গোপাল বর্মন বাড়ির নং : এন0199 বয়স : 26 লিঙ্গ : পুরুষ	UHI2461093 ফটো উপলব্ধ
340 নাম : নরেন বর্মন পিতার নাম: গোপাল বর্মন বাড়ির নং : n0129 বয়স : 72 লিঙ্গ : পুরুষ	UHI2766905 ফটো উপলব্ধ	Q 341 নাম : মস্তোষ বর্মন পিতার নাম: রঞ্জিত বর্মন বাড়ির নং : বয়স : 31 লিঙ্গ : পুরুষ	UHI1881341 ফটো উপলব্ধ	342 নাম : সবিতা বর্মন স্বামীর নাম: বিজয় বর্মন বাড়ির নং : n0010 বয়স : 56 লিঙ্গ : মহিলা	UHI2553691 ফটো উপলব্ধ
343 নাম : মিনতী বর্মন স্বামীর নাম: গৌতম বর্মন বাড়ির নং : n0111 বয়স : 62 লিঙ্গ : মহিলা	UHI2598522 ফটো উপলব্ধ	344 নাম : রবি বর্মন পিতার নাম: বিজয় বর্মন বাড়ির নং : এন0010 বয়স : 25 লিঙ্গ : পুরুষ	UHI2475283 ফটো উপলব্ধ	345 নাম : বিজয় বর্মন পিতার নাম: সারদা বর্মন বাড়ির নং : n0010 বয়স : 62 লিঙ্গ : পুরুষ	UHI2553964 ফটো উপলব্ধ
346 নাম : দীপঙ্কর বর্মন পিতার নাম: গৌতম বর্মন বাড়ির নং : n0111 বয়স : 37 লিঙ্গ : পুরুষ	LZL2823771 ফটো উপলব্ধ	347 নাম : হরেন বর্মন পিতার নাম: বিজয় বর্মন বাড়ির নং : n0010 বয়স : 30 লিঙ্গ : পুরুষ	UHI1881416 ফটো উপলব্ধ	348 নাম : গৌতম বর্মন পিতার নাম: দেবেন্দ্রনাথ বর্মন বাড়ির নং : n0111 বয়স : 70 লিঙ্গ : পুরুষ	WB/01/004/264259 ফটো উপলব্ধ
349 নাম : মিনতী বর্মন স্বামীর নাম: রবি বর্মন বাড়ির নং : n0197 বয়স : 48 লিঙ্গ : মহিলা	LZL2259596 ফটো উপলব্ধ	350 নাম : সীমা বর্মন পিতার নাম: নরেন বর্মন বাড়ির নং : n0129 বয়স : 29 লিঙ্গ : মহিলা	UHI2133833 ফটো উপলব্ধ	351 নাম : মিঠু বর্মন স্বামীর নাম: গোপাল বর্মন বাড়ির নং : n0199 বয়স : 50 লিঙ্গ : মহিলা	UHI1542265 ফটো উপলব্ধ
352 নাম : রাজু বর্মন পিতার নাম: নরেন বর্মন বাড়ির নং : n0129 বয়স : 34 লিঙ্গ : পুরুষ	UHI1642917 ফটো উপলব্ধ	353 নাম : রঞ্জকিনী বর্মন স্বামীর নাম: বিনোদ চন্দ্র বর্মন বাড়ির নং : n0200 বয়স : 67 লিঙ্গ : মহিলা	UHI2099513 ফটো উপলব্ধ	Q 354 নাম : রঞ্জিত বর্মন পিতার নাম: রাধেশ্বরী বর্মন বাড়ির নং : বয়স : 49 লিঙ্গ : পুরুষ	LZL2259588 ফটো উপলব্ধ
355 নাম : রঞ্জিত বর্মন পিতার নাম: দেবেন্দ্র বর্মন বাড়ির নং : N0000 বয়স : 55 লিঙ্গ : পুরুষ	UHI2683092 ফটো উপলব্ধ	356 নাম : লক্ষ্মী বর্মন স্বামীর নাম: সুশীল বর্মন বাড়ির নং : এন000 বয়স : 66 লিঙ্গ : মহিলা	WB/01/004/264542 ফটো উপলব্ধ	357 নাম : মায়্যা বর্মন রায় স্বামীর নাম: সত্যেন্দ্র রায় বাড়ির নং : n0273 বয়স : 38 লিঙ্গ : মহিলা	LZL276962 ফটো উপলব্ধ
358 নাম : শুক্লা বর্মন সিংহ স্বামীর নাম: নিত্যানন্দ সিংহ বাড়ির নং : নং000 বয়স : 29 লিঙ্গ : মহিলা	UHI2811073 ফটো উপলব্ধ	359 নাম : সুমন বিশ্বাস পিতার নাম: হিমাংশু বিশ্বাস বাড়ির নং : n0018 বয়স : 41 লিঙ্গ : পুরুষ	LZL2355212 ফটো উপলব্ধ	360 নাম : রাজন বিশ্বাস পিতার নাম: হিমাংশু বিশ্বাস বাড়ির নং : n0018 বয়স : 36 লিঙ্গ : পুরুষ	LZL2823615 ফটো উপলব্ধ



361 নাম : সন্দীপ বিশ্বাস পিতার নাম: কিমাংশু বিশ্বাস বাড়ির নং : n0018 বয়স : 34 লিঙ্গ : পুরুষ	UHI1410828 ফটো উপলব্ধ	362 নাম : দিপা বিশ্বাস পিতার নাম: হিমাংশু বিশ্বাস বাড়ির নং : n0018 বয়স : 31 লিঙ্গ : মহিলা	UHI1881325 ফটো উপলব্ধ	363 নাম : বিপাশা বিশ্বাস পিতার নাম: স্বপন বিশ্বাস বাড়ির নং : এন0018 বয়স : 21 লিঙ্গ : মহিলা	UHI2874162 ফটো উপলব্ধ
364 নাম : রিংকু সরকার বিশ্বাস স্বামীর নাম: তপন বিশ্বাস বাড়ির নং : n0018 বয়স : 41 লিঙ্গ : মহিলা	LZL2765824 ফটো উপলব্ধ	365 নাম : অনুষ্কা বিশ্বাস পিতার নাম: কিমাংশু বিশ্বাস বাড়ির নং : এন0018 বয়স : 21 লিঙ্গ : মহিলা	UHI2874196 ফটো উপলব্ধ	366 নাম : বিশাখা বিশ্বাস স্বামীর নাম: স্বপন বিশ্বাস বাড়ির নং : n0223 বয়স : 44 লিঙ্গ : মহিলা	GBM1618024 ফটো উপলব্ধ
367 নাম : শেফালী বিশ্বাস স্বামীর নাম: হিমাংশু বিশ্বাস বাড়ির নং : n0018 বয়স : 58 লিঙ্গ : মহিলা	UHI2590396 ফটো উপলব্ধ	368 নাম : স্বপন বিশ্বাস পিতার নাম: দ্বিজেন্দ্র বিশ্বাস বাড়ির নং : n0018 বয়স : 51 লিঙ্গ : পুরুষ	UHI2562908 ফটো উপলব্ধ	369 নাম : তপন বিশ্বাস পিতার নাম: দ্বিজেন্দ্র চন্দ্র বিশ্বাস বাড়ির নং : n0018 বয়স : 48 লিঙ্গ : পুরুষ	LZL1546100 ফটো উপলব্ধ
370 নাম : কিমাংশু বিশ্বাস পিতার নাম: দ্বিজেন্দ্র বিশ্বাস বাড়ির নং : n0018 বয়স : 62 লিঙ্গ : পুরুষ	WB/01/004/264070 ফটো উপলব্ধ	371 নাম : শিপ্রা বিশ্বাস সরকার স্বামীর নাম: কিমাংশু বিশ্বাস বাড়ির নং : n0018 বয়স : 53 লিঙ্গ : মহিলা	WB/01/004/264377 ফটো উপলব্ধ	372 নাম : বাপ্পি ভদ্র পিতার নাম: জীবন কুমার ভদ্র বাড়ির নং : n0171 বয়স : 36 লিঙ্গ : পুরুষ	UHI1642909 ফটো উপলব্ধ
373 নাম : সীমা মুসলীম স্বামীর নাম: শ্যাম মহাপাত্র বাড়ির নং : n0270 বয়স : 42 লিঙ্গ : মহিলা	UHI2300101 ফটো উপলব্ধ	374 নাম : নমিতা মহাপাত্র স্বামীর নাম: অঞ্জন মহাপাত্র বাড়ির নং : n0024 বয়স : 56 লিঙ্গ : মহিলা	WB/01/004/264116 ফটো উপলব্ধ	375 নাম : অঞ্জন মহাপাত্র পিতার নাম: চিন্তাহরন মহাপাত্র বাড়ির নং : n0024 বয়স : 64 লিঙ্গ : পুরুষ	UHI2557676 ফটো উপলব্ধ
376 নাম : সুমন মহাপাত্র পিতার নাম: অঞ্জন মহাপাত্র বাড়ির নং : 173 বয়স : 39 লিঙ্গ : পুরুষ	LZL2564128 ফটো উপলব্ধ	377 নাম : রাজীব মহাপাত্র পিতার নাম: অঞ্জন মহাপাত্র বাড়ির নং : n0024 বয়স : 37 লিঙ্গ : পুরুষ	LZL2824027 ফটো উপলব্ধ	378 নাম : সঞ্জীব মহাপাত্র পিতার নাম: অঞ্জন মহাপাত্র বাড়ির নং : n0024 বয়স : 37 লিঙ্গ : পুরুষ	UHI1410695 ফটো উপলব্ধ
379 নাম : পূজা মহাপাত্র পিতার নাম: রঞ্জন মহাপাত্র বাড়ির নং : এন00024 বয়স : 23 লিঙ্গ : মহিলা	UHI2711554 ফটো উপলব্ধ	380 নাম : রঞ্জন মহাপাত্র পিতার নাম: চিন্তাহরন মহাপাত্র বাড়ির নং : n0024 বয়স : 54 লিঙ্গ : পুরুষ	WB/01/004/264319 ফটো উপলব্ধ	381 নাম : সোমা মহাপাত্র স্বামীর নাম: রঞ্জন মহাপাত্র বাড়ির নং : n0024 বয়স : 50 লিঙ্গ : মহিলা	LZL2090330 ফটো উপলব্ধ
382 নাম : পিয়ালি মহাপাত্র পিতার নাম: রঞ্জন মহাপাত্র বাড়ির নং : এন00024 বয়স : 20 লিঙ্গ : মহিলা	UHI2977585 ফটো উপলব্ধ	383 নাম : পূর্ণিমা মোদক (শর্মা) স্বামীর নাম: কানাইলাল শর্মা বাড়ির নং : n0208 বয়স : 43 লিঙ্গ : মহিলা	CFC3411576 ফটো উপলব্ধ	384 নাম : অনিমা রাণী ভদ্র স্বামীর নাম: জীবন কুমার ভদ্র বাড়ির নং : n0170 বয়স : 50 লিঙ্গ : মহিলা	LZL2556058 ফটো উপলব্ধ
385 নাম : সরবালা রায় স্বামীর নাম: সোমরু রায় বাড়ির নং : n0251 বয়স : 43 লিঙ্গ : মহিলা	UHI2204113 ফটো উপলব্ধ	386 নাম : সুমনা রায় পিতার নাম: পরেশ চন্দ্র রায় বাড়ির নং : n0062 বয়স : 36 লিঙ্গ : মহিলা	UHI11315043 ফটো উপলব্ধ	387 নাম : সৌরভ রায় পিতার নাম: সরেন রায় বাড়ির নং : N0066 বয়স : 24 লিঙ্গ : পুরুষ	UHI2666493 ফটো উপলব্ধ
388 নাম : মান্নি বর্মন রায় স্বামীর নাম: গোপাল চন্দ্র রায় বাড়ির নং : n0105 বয়স : 29 লিঙ্গ : মহিলা	UHI2390706 ফটো উপলব্ধ	389 নাম : কমলা রায় পিতার নাম: বাবলু রায় বাড়ির নং : n0104 বয়স : 35 লিঙ্গ : মহিলা	UHI1881291 ফটো উপলব্ধ	390 নাম : মান্নি সরকার (পাল) স্বামীর নাম: খোকন সরকার বাড়ির নং : n0041 বয়স : 38 লিঙ্গ : মহিলা	UHI0409607 ফটো উপলব্ধ



391 নাম : রাজবালা রায় স্বামীর নাম: দীপক রায় বাড়ির নং : এন0206 বয়স : 53 লিঙ্গ : মহিলা	UHI2563666 ফটো উপলব্ধ	392 নাম : তপন রায় পিতার নাম: রাজকুমার রায় বাড়ির নং : n0207 বয়স : 39 লিঙ্গ : পুরুষ	LZL2824043 ফটো উপলব্ধ	393 নাম : রায়ণ কুমার রায় পিতার নাম: বলক রায় বাড়ির নং : এন0073 বয়স : 23 লিঙ্গ : পুরুষ	UHI2779262 ফটো উপলব্ধ
394 নাম : মঞ্জু বর্মন (রায়) স্বামীর নাম: বিদ্যুৎ কুমার রায় বাড়ির নং : n0073 বয়স : 48 লিঙ্গ : মহিলা	LZL2823680 ফটো উপলব্ধ	395 নাম : শৈলেন রায় পিতার নাম: রজনীকান্ত রায় বাড়ির নং : n0049 বয়স : 76 লিঙ্গ : পুরুষ	WB/01/004/264421 ফটো উপলব্ধ	396 নাম : এমিলি রায় স্বামীর নাম: মানিক রায় বাড়ির নং : n0151 বয়স : 43 লিঙ্গ : মহিলা	LZL2360121 ফটো উপলব্ধ
397 নাম : পিঙ্কি বর্মন বর্মন মায়ের নাম: রজনীকী বর্মন বাড়ির নং : n0026 বয়স : 38 লিঙ্গ : মহিলা	UHI1754894 ফটো উপলব্ধ	398 নাম : বলক কুমার রায় পিতার নাম: অজিত কুমার রায় বাড়ির নং : n0073 বয়স : 53 লিঙ্গ : পুরুষ	UHI2567782 ফটো উপলব্ধ	399 নাম : রেবা রায় স্বামীর নাম: রবীন্দ্রনাথ রায় বাড়ির নং : n0101 বয়স : 63 লিঙ্গ : মহিলা	WB/01/004/264537 ফটো উপলব্ধ
400 নাম : উৎপল রায় পিতার নাম: জগদীশ রায় বাড়ির নং : n0045 বয়স : 32 লিঙ্গ : পুরুষ	UHI1754795 ফটো উপলব্ধ	Q 401 নাম : একান্ত রায় পিতার নাম: বীরেন রায় বাড়ির নং : বয়স : 49 লিঙ্গ : পুরুষ	LZL2824068 ফটো উপলব্ধ	402 নাম : গৌতম রায় পিতার নাম: সুরেন্দ্র নাথ রায় বাড়ির নং : n0133 বয়স : 46 লিঙ্গ : পুরুষ	LZL1459155 ফটো উপলব্ধ
403 নাম : উষা দাস স্বামীর নাম: দিলীপ দাস বাড়ির নং : n0056 বয়স : 55 লিঙ্গ : মহিলা	LZL2089944 ফটো উপলব্ধ	404 নাম : যদুনাথ রায় পিতার নাম: সুশীল চন্দ্র রায় বাড়ির নং : n0072 বয়স : 57 লিঙ্গ : পুরুষ	UHI2590198 ফটো উপলব্ধ	405 নাম : নৃপেন রায় পিতার নাম: দিনেশ্বর রায় বাড়ির নং : n0131 বয়স : 61 লিঙ্গ : পুরুষ	WB/01/004/264200 ফটো উপলব্ধ
406 নাম : খুকিবালা রায় স্বামীর নাম: হলেশ্বর রায় বাড়ির নং : n0099 বয়স : 78 লিঙ্গ : মহিলা	WB/01/004/270438 ফটো উপলব্ধ	407 নাম : শ্যামল রায় পিতার নাম: হলেশ্বর রায় বাড়ির নং : n0099 বয়স : 49 লিঙ্গ : পুরুষ	WB/01/004/270036 ফটো উপলব্ধ	408 নাম : কমল রায় পিতার নাম: নৃপেন রায় বাড়ির নং : n0131 বয়স : 37 লিঙ্গ : পুরুষ	LZL2823870 ফটো উপলব্ধ
409 নাম : জয়দীপ রায় পিতার নাম: জীবন রায় বাড়ির নং : এন000 বয়স : 23 লিঙ্গ : পুরুষ	UHI2711604 ফটো উপলব্ধ	410 নাম : স্বপ্নাদেবী রায় স্বামীর নাম: প্রদীপকুমার রায় বাড়ির নং : n0073 বয়স : 56 লিঙ্গ : মহিলা	WB/01/004/264418 ফটো উপলব্ধ	411 নাম : বাবলি রায় স্বামীর নাম: মিতু রায় বাড়ির নং : n0069 বয়স : 36 লিঙ্গ : মহিলা	UHI1754852 ফটো উপলব্ধ
412 নাম : শুকুন্তলা রায় স্বামীর নাম: মনু রায় বাড়ির নং : n0072 বয়স : 62 লিঙ্গ : মহিলা	WB/01/004/264423 ফটো উপলব্ধ	413 নাম : বিন্দুবালা রায় স্বামীর নাম: ভবেন্দ্রনাথ রায় বাড়ির নং : n0043 বয়স : 57 লিঙ্গ : মহিলা	WB/01/004/264436 ফটো উপলব্ধ	414 নাম : ভয়ঙ্কর রায় পিতার নাম: ভবেন্দ্র নাথ রায় বাড়ির নং : n0043 বয়স : 41 লিঙ্গ : পুরুষ	LZL2259570 ফটো উপলব্ধ
415 নাম : সোমা রায় স্বামীর নাম: সরেন্দ্র নাথ রায় বাড়ির নং : n0066 বয়স : 41 লিঙ্গ : মহিলা	LZL2355741 ফটো উপলব্ধ	416 নাম : ভারতী রায় স্বামীর নাম: পরেশ রায় বাড়ির নং : n0067 বয়স : 56 লিঙ্গ : মহিলা	WB/01/004/264234 ফটো উপলব্ধ	417 নাম : তুণ্ডি রায় স্বামীর নাম: মনোমোহন রায় বাড়ির নং : n0243 বয়স : 46 লিঙ্গ : মহিলা	LZL2340248 ফটো উপলব্ধ
418 নাম : সংগীতা রায় পিতার নাম: নবীন রায় বাড়ির নং : এন0156 বয়স : 23 লিঙ্গ : মহিলা	UHI2711505 ফটো উপলব্ধ	419 নাম : যিশু রায় পিতার নাম: সুদীপ্ত রায় বাড়ির নং : এন000 বয়স : 29 লিঙ্গ : পুরুষ	UHI2711521 ফটো উপলব্ধ	420 নাম : খিতেন রায় পিতার নাম: দীনা রায় বাড়ির নং : n0063 বয়স : 61 লিঙ্গ : পুরুষ	WB/01/004/264371 ফটো উপলব্ধ



421 নাম : সরস্বতী রায় স্বামীর নাম: খিতেন রায় বাড়ির নং : n0063 বয়স : 57 লিঙ্গ : মহিলা	WB/01/004/264507 ফটো উপলব্ধ	422 নাম : তাপস রায় পিতার নাম: রাজকুমার রায় বাড়ির নং : n0065 বয়স : 44 লিঙ্গ : পুরুষ	LZL2090934 ফটো উপলব্ধ	423 নাম : পিংকি রায় পিতার নাম: একান্ত রায় বাড়ির নং : এন0202 বয়স : 23 লিঙ্গ : মহিলা	UHI2711513 ফটো উপলব্ধ
424 নাম : পরিতোষ রায় পিতার নাম: খিতেন রায় বাড়ির নং : n0063 বয়স : 37 লিঙ্গ : পুরুষ	UHI1315019 ফটো উপলব্ধ	425 নাম : মিন্টু রায় পিতার নাম: হেদলা রায় বাড়ির নং : n0064 বয়স : 55 লিঙ্গ : পুরুষ	UHI2561751 ফটো উপলব্ধ	426 নাম : হিতেন রায় পিতার নাম: সুকুমার রায় বাড়ির নং : n0070 বয়স : 48 লিঙ্গ : পুরুষ	UHI2689362 ফটো উপলব্ধ
427 নাম : সুদীপ রায় পিতার নাম: শশাঙ্ক রায় বাড়ির নং : n0106 বয়স : 34 লিঙ্গ : পুরুষ	UHI1410711 ফটো উপলব্ধ	428 নাম : লক্ষ্মী রায় স্বামীর নাম: রাজকুমার রায় বাড়ির নং : n0065 বয়স : 61 লিঙ্গ : মহিলা	WB/01/004/264479 ফটো উপলব্ধ	429 নাম : সুরবালা রায় স্বামীর নাম: হেদলা রায় বাড়ির নং : n0064 বয়স : 71 লিঙ্গ : মহিলা	UHI2560779 ফটো উপলব্ধ
430 নাম : রতন রায় পিতার নাম: নবদ্বীপ চন্দ্র রায় বাড়ির নং : n0019 বয়স : 41 লিঙ্গ : পুরুষ	LZL2355378 ফটো উপলব্ধ	431 নাম : মুন্সিকি রায় পিতার নাম: সুভাষ রায় বাড়ির নং : না বয়স : 37 লিঙ্গ : মহিলা	UHI1404508 ফটো উপলব্ধ	432 নাম : নমিতা রায় (দাস) স্বামীর নাম: মিন্টু রায় বাড়ির নং : n0064 বয়স : 40 লিঙ্গ : মহিলা	LZL2766004 ফটো উপলব্ধ
433 নাম : রেখা বিশ্বশর্মা স্বামীর নাম: রতন রায় বাড়ির নং : n0019 বয়স : 30 লিঙ্গ : মহিলা	RIY1611078 ফটো উপলব্ধ	434 নাম : সোমা বর্মন রায় স্বামীর নাম: মিলন রায় বাড়ির নং : n0044 বয়স : 28 লিঙ্গ : মহিলা	UHI2324952 ফটো উপলব্ধ	435 নাম : বিলিক কুমার রায় পিতার নাম: অজিত রায় বাড়ির নং : n0219 বয়স : 61 লিঙ্গ : পুরুষ	UHI2099539 ফটো উপলব্ধ
436 নাম : রাকেশ রায় পিতার নাম: কৃষ্ণ রায় বাড়ির নং : n0056 বয়স : 29 লিঙ্গ : পুরুষ	UHI2133817 ফটো উপলব্ধ	437 নাম : অভিক রায় পিতার নাম: শ্রী মনোমোহন রায় বাড়ির নং : এন0252 বয়স : 23 লিঙ্গ : পুরুষ	UHI2711497 ফটো উপলব্ধ	438 নাম : পরিমল রায় পিতার নাম: ক্ষিতেন রায় বাড়ির নং : n0063 বয়স : 38 লিঙ্গ : পুরুষ	LZL2766210 ফটো উপলব্ধ
439 নাম : শুভজিৎ রায় পিতার নাম: পরেশ চন্দ্র রায় বাড়ির নং : n0062 বয়স : 32 লিঙ্গ : পুরুষ	UHI1754720 ফটো উপলব্ধ	440 নাম : তুষার কান্তি রায় পিতার নাম: রবীন্দ্র নাথ রায় বাড়ির নং : n0101 বয়স : 38 লিঙ্গ : পুরুষ	LZL2765949 ফটো উপলব্ধ	441 নাম : লক্ষী রায় পিতার নাম: প্রফুল্ল রায় বাড়ির নং : নং000 বয়স : 26 লিঙ্গ : মহিলা	UHI2459121 ফটো উপলব্ধ
442 নাম : মালতী রায় স্বামীর নাম: সুরেন রায় বাড়ির নং : n0044 বয়স : 54 লিঙ্গ : মহিলা	WB/01/004/264437 ফটো উপলব্ধ	443 নাম : ময়না রায় স্বামীর নাম: রবীন্দ্র রায় বাড়ির নং : n0069 বয়স : 68 লিঙ্গ : মহিলা	WB/01/004/264195 ফটো উপলব্ধ	444 নাম : মিতু রায় পিতার নাম: রবীন্দ্র রায় বাড়ির নং : n0069 বয়স : 37 লিঙ্গ : পুরুষ	LZL2823862 ফটো উপলব্ধ
445 নাম : সুকুমার রায় পিতার নাম: সুরেশচন্দ্র রায় বাড়ির নং : n0070 বয়স : 83 লিঙ্গ : পুরুষ	WB/01/004/264136 ফটো উপলব্ধ	446 নাম : সুবানী রায় স্বামীর নাম: নলেন্দ্র রায় বাড়ির নং : n0066 বয়স : 69 লিঙ্গ : মহিলা	WB/01/004/264236 ফটো উপলব্ধ	447 নাম : হরেন রায় পিতার নাম: নলেন্দ্র রায় বাড়ির নং : n0066 বয়স : 51 লিঙ্গ : পুরুষ	WB/01/004/264090 ফটো উপলব্ধ
448 নাম : মিনা রায় স্বামীর নাম: হরেন রায় বাড়ির নং : n0066 বয়স : 46 লিঙ্গ : মহিলা	LZL1546373 ফটো উপলব্ধ	449 নাম : পিয়াংশু রায় পিতার নাম: প্রদীপ কুমার রায় বাড়ির নং : N000 বয়স : 24 লিঙ্গ : পুরুষ	UHI2656874 ফটো উপলব্ধ	450 নাম : সুরেন রায় পিতার নাম: পরোনাথ রায় বাড়ির নং : n0044 বয়স : 61 লিঙ্গ : পুরুষ	UHI2511160 ফটো উপলব্ধ



451 নাম : পরেশ রায় পিতার নাম: দুর্গেশ্বর রায় বাড়ির নং : n0067 বয়স : 63 লিঙ্গ : পুরুষ	WB/01/004/264367	ফটো উপলব্ধ	452 নাম : অপর্ণা বর্মন (রায়) স্বামীর নাম: হিতেন রায় বাড়ির নং : n0070 বয়স : 37 লিঙ্গ : মহিলা	UHI1754803	ফটো উপলব্ধ	453 নাম : উদীরা রায় পিতার নাম: সুকুমার রায় বাড়ির নং : n0070 বয়স : 47 লিঙ্গ : মহিলা	LZL1546860	ফটো উপলব্ধ
454 নাম : আরতি রায় স্বামীর নাম: নৃপেন রায় বাড়ির নং : n0131 বয়স : 50 লিঙ্গ : মহিলা	WB/01/004/264174	ফটো উপলব্ধ	455 নাম : সম্পা রায় স্বামীর নাম: ভয়ঙ্কর রায় বাড়ির নং : n0226 বয়স : 40 লিঙ্গ : মহিলা	LZL2566792	ফটো উপলব্ধ	456 নাম : গৌরী রায় স্বামীর নাম: সুদীপ্ত রায় বাড়ির নং : n0057 বয়স : 52 লিঙ্গ : মহিলা	UHI1983543	ফটো উপলব্ধ
457 নাম : ছবিতা রায় স্বামীর নাম: গোবিন্দ রায় বাড়ির নং : n0058 বয়স : 57 লিঙ্গ : মহিলা	WB/01/004/264186	ফটো উপলব্ধ	458 নাম : সুমন রায় পিতার নাম: সুধীর চন্দ্র রায় বাড়ির নং : n0225 বয়স : 33 লিঙ্গ : পুরুষ	UHI1643006	ফটো উপলব্ধ	459 নাম : তুতন রায় পিতার নাম: গোবিন্দ রায় বাড়ির নং : n0058 বয়স : 36 লিঙ্গ : পুরুষ	UHI1410786	ফটো উপলব্ধ
460 নাম : যামিনী রায় স্বামীর নাম: পরেশ চন্দ্র রায় বাড়ির নং : n0062 বয়স : 56 লিঙ্গ : মহিলা	UHI2560449	ফটো উপলব্ধ	461 নাম : শ্যামল চন্দ্র রায় পিতার নাম: অভুল চন্দ্র রায় বাড়ির নং : n0062 বয়স : 38 লিঙ্গ : পুরুষ	UHI1881382	ফটো উপলব্ধ	462 নাম : প্রসেনজিৎ রায় পিতার নাম: বিষ্ণু রায় বাড়ির নং : n0055 বয়স : 29 লিঙ্গ : পুরুষ	UHI2133759	ফটো উপলব্ধ
463 নাম : সুজাতা বর্মন (রায়) স্বামীর নাম: পরিমল রায় বাড়ির নং : n0063 বয়স : 30 লিঙ্গ : মহিলা	UHI2133932	ফটো উপলব্ধ	464 নাম : চন্দনা রায় স্বামীর নাম: বিষ্ণু রায় বাড়ির নং : n0055 বয়স : 52 লিঙ্গ : মহিলা	WB/01/004/264155	ফটো উপলব্ধ	465 নাম : গোবিন্দ রায় পিতার নাম: রবীন্দ্র রায় বাড়ির নং : n0058 বয়স : 66 লিঙ্গ : পুরুষ	WB/01/004/264042	ফটো উপলব্ধ
466 নাম : বুলন রায় পিতার নাম: ভারত রায় বাড়ির নং : n0213 বয়স : 34 লিঙ্গ : পুরুষ	UHI1746379	ফটো উপলব্ধ	467 নাম : টুলটুলি রায় স্বামীর নাম: কাচু রায় বাড়ির নং : n0059 বয়স : 61 লিঙ্গ : মহিলা	WB/01/004/264314	ফটো উপলব্ধ	468 নাম : ললিতা রায় দাস স্বামীর নাম: বীরেন রায় বাড়ির নং : n0049 বয়স : 36 লিঙ্গ : মহিলা	LZL2823896	ফটো উপলব্ধ
469 নাম : সোমা রায় স্বামীর নাম: মাধব রায় বাড়ির নং : n0041 বয়স : 50 লিঙ্গ : মহিলা	UHI2558609	ফটো উপলব্ধ	470 নাম : মায়ী রায় স্বামীর নাম: মোহিনী রায় বাড়ির নং : n0052 বয়স : 61 লিঙ্গ : মহিলা	WB/01/004/264198	ফটো উপলব্ধ	471 নাম : সোনালী রায় পিতার নাম: মণ্টু রায় বাড়ির নং : n0072 বয়স : 27 লিঙ্গ : মহিলা	UHI2324945	ফটো উপলব্ধ
472 নাম : মনোমোহন রায় পিতার নাম: নগেন্দ্র নাথ রায় বাড়ির নং : n0252 বয়স : 57 লিঙ্গ : পুরুষ	WB/01/004/219433	ফটো উপলব্ধ	473 নাম : জ্যোতির্ময় রায় পিতার নাম: মনমোহন রায় বাড়ির নং : 012 বয়স : 20 লিঙ্গ : পুরুষ	UHI3003753	ফটো উপলব্ধ	474 নাম : মধুমিতা রায় পিতার নাম: মাধব রায় বাড়ির নং : n0041 বয়স : 30 লিঙ্গ : মহিলা	UHI2324879	ফটো উপলব্ধ
475 নাম : কেশব রায় পিতার নাম: শিবেন রায় বাড়ির নং : n0105 বয়স : 49 লিঙ্গ : পুরুষ	WB/01/004/264209	ফটো উপলব্ধ	476 নাম : সমর রায় পিতার নাম: গনেশ চন্দ্র রায় বাড়ির নং : n0039 বয়স : 30 লিঙ্গ : পুরুষ	UHI2022762	ফটো উপলব্ধ	477 নাম : মাস্পী রায় পিতার নাম: সুধীর চন্দ্র রায় বাড়ির নং : n0109 বয়স : 37 লিঙ্গ : মহিলা	UHI1314913	ফটো উপলব্ধ
478 নাম : অনিল রায় পিতার নাম: কুলেশ্বর রায় বাড়ির নং : n0053 বয়স : 57 লিঙ্গ : পুরুষ	WB/01/004/264622	ফটো উপলব্ধ	479 নাম : শ্যামলী রায় স্বামীর নাম: অনিল রায় বাড়ির নং : n0053 বয়স : 46 লিঙ্গ : মহিলা	LZL2090918	ফটো উপলব্ধ	480 নাম : মায়ী রায় স্বামীর নাম: খোকা রায় বাড়ির নং : n0054 বয়স : 59 লিঙ্গ : মহিলা	WB/01/004/264222	ফটো উপলব্ধ



481 নাম : বিশু বর্মণ স্বামীর নাম: পরেশ বর্মণ বাড়ির নং : n0058 বয়স : 63 লিঙ্গ : মহিলা ফটো উপলব্ধ	WB/01/004/264638	482 নাম : বুবাই রায় পিতার নাম: গোবিন্দ রায় বাড়ির নং : n0058 বয়স : 34 লিঙ্গ : পুরুষ ফটো উপলব্ধ	UHI1410778	483 নাম : খগেন্দ্র নাথ রায় মায়ের নাম: টুলটুলি রায় বাড়ির নং : n0059 বয়স : 38 লিঙ্গ : পুরুষ ফটো উপলব্ধ	LZL2823813
484 নাম : অসীম রায় পিতার নাম: বাবলু রায় বাড়ির নং : n0104 বয়স : 32 লিঙ্গ : পুরুষ ফটো উপলব্ধ	UHI1881283	485 নাম : অর্পিতা রায় পিতার নাম: মাধব রায় বাড়ির নং : n0190 বয়স : 37 লিঙ্গ : মহিলা ফটো উপলব্ধ	UHI0407619	486 নাম : অমল রায় পিতার নাম: নৃপেন রায় বাড়ির নং : n0131 বয়স : 33 লিঙ্গ : পুরুষ ফটো উপলব্ধ	UHI1754712
487 নাম : শশাঙ্ক রায় পিতার নাম: অশ্বিনী রায় বাড়ির নং : n0106 বয়স : 69 লিঙ্গ : পুরুষ ফটো উপলব্ধ	WB/01/004/264007	488 নাম : চন্দনা রায় (বর্মণ) পিতার নাম: খগেন্দ্র নাথ রায় বাড়ির নং : n0059 বয়স : 32 লিঙ্গ : মহিলা ফটো উপলব্ধ	UHI1881168	489 নাম : অমৃতকুমার রায় পিতার নাম: সুরেন্দ্র রায় বাড়ির নং : n0133 বয়স : 52 লিঙ্গ : পুরুষ ফটো উপলব্ধ	WB/01/004/264456
490 নাম : অঞ্জু রায় স্বামীর নাম: গৌতম রায় বাড়ির নং : n0133 বয়স : 38 লিঙ্গ : মহিলা ফটো উপলব্ধ	LZL2765873	491 নাম : জীবন রায় পিতার নাম: বিশ্বেশ্বর রায় বাড়ির নং : n0152 বয়স : 58 লিঙ্গ : পুরুষ ফটো উপলব্ধ	UHI2561017	492 নাম : নবীন রায় পিতার নাম: নবদ্বীপ চন্দ্র রায় বাড়ির নং : n0156 বয়স : 42 লিঙ্গ : পুরুষ ফটো উপলব্ধ	LZL2765832
493 নাম : আকাশ রায় পিতার নাম: নবীন বাড়ির নং : nং156 বয়স : 20 লিঙ্গ : পুরুষ ফটো উপলব্ধ	UHI3015104	494 নাম : বাবলু রায় পিতার নাম: কাচু রায় বাড়ির নং : n0104 বয়স : 61 লিঙ্গ : পুরুষ ফটো উপলব্ধ	WB/01/004/264255	495 নাম : সুচিত্রা রায় স্বামীর নাম: বাবলু রায় বাড়ির নং : n0104 বয়স : 55 লিঙ্গ : মহিলা ফটো উপলব্ধ	WB/01/004/264216
496 নাম : রত্না রায় (বর্মণ) স্বামীর নাম: কেশব রায় বাড়ির নং : n0105 বয়স : 38 লিঙ্গ : মহিলা ফটো উপলব্ধ	LZL2823698	497 নাম : সম্রাট রায় পিতার নাম: শিবেন রায় বাড়ির নং : n0105 বয়স : 42 লিঙ্গ : পুরুষ ফটো উপলব্ধ	LZL2765691	498 নাম : গোপাল চন্দ্র রায় পিতার নাম: শিবেন চন্দ্র রায় বাড়ির নং : n0105 বয়স : 42 লিঙ্গ : পুরুষ ফটো উপলব্ধ	LZL2090538
499 নাম : সরেন্দ্র নাথ রায় পিতার নাম: নলেন্দ্র নাথ রায় বাড়ির নং : n0066 বয়স : 47 লিঙ্গ : পুরুষ ফটো উপলব্ধ	LZL2090926	500 নাম : কম্পনা রায় স্বামীর নাম: গনেশ রায় বাড়ির নং : n0068 বয়স : 55 লিঙ্গ : মহিলা ফটো উপলব্ধ	WB/01/004/264193	501 নাম : তপন রায় পিতার নাম: গনেশ রায় বাড়ির নং : n0068 বয়স : 38 লিঙ্গ : পুরুষ ফটো উপলব্ধ	LZL2766152
502 নাম : বিনোদিনী রায় স্বামীর নাম: মাখনলাল রায় বাড়ির নং : n0071 বয়স : 64 লিঙ্গ : মহিলা ফটো উপলব্ধ	WB/01/004/264424	503 নাম : মিনতী রায় (ইশোর) স্বামীর নাম: যদুনাথ রায় বাড়ির নং : n0072 বয়স : 43 লিঙ্গ : মহিলা ফটো উপলব্ধ	KRM2175883	504 নাম : মিলন রায় পিতার নাম: সুরেন্দ্র রায় বাড়ির নং : n0044 বয়স : 36 লিঙ্গ : পুরুষ ফটো উপলব্ধ	UHI0410357
505 নাম : ভবেন্দ্রনাথ রায় পিতার নাম: পরনাথ রায় বাড়ির নং : n0043 বয়স : 66 লিঙ্গ : পুরুষ ফটো উপলব্ধ	WB/01/004/264524	506 নাম : জগদীশ চন্দ্র রায় পিতার নাম: জ্যোতীশ রায় বাড়ির নং : n0045 বয়স : 63 লিঙ্গ : পুরুষ ফটো উপলব্ধ	WB/01/004/264231	507 নাম : ললিত রায় পিতার নাম: রবীন্দ্র রায় বাড়ির নং : n0069 বয়স : 49 লিঙ্গ : পুরুষ ফটো উপলব্ধ	WB/01/004/264461
508 নাম : বিনোদিনী রায় স্বামীর নাম: সুকুমার রায় বাড়ির নং : n0070 বয়স : 73 লিঙ্গ : মহিলা ফটো উপলব্ধ	WB/01/004/264425	509 নাম : সুরভি রায় পিতার নাম: ললিত রায় বাড়ির নং : এন0069 বয়স : 21 লিঙ্গ : মহিলা ফটো উপলব্ধ	UHI2903383	510 নাম : স্বপন কুমার রায় পিতার নাম: মাখন লাল রায় বাড়ির নং : n0071 বয়স : 47 লিঙ্গ : পুরুষ ফটো উপলব্ধ	LZL1546878



511 নাম : জয়শ্রী রায় পিতার নাম : মনু রায় বাড়ির নং : n0072 বয়স : 33 লিঙ্গ : মহিলা	UHI1754845 ফটো উপলব্ধ	512 নাম : পম্পা রায় পিতার নাম : প্রদীপ কুমার রায় বাড়ির নং : n0073 বয়স : 30 লিঙ্গ : মহিলা	UHI2022713 ফটো উপলব্ধ	513 নাম : দীপকর রায় পিতার নাম : রবীন্দ্র রায় বাড়ির নং : n0101 বয়স : 45 লিঙ্গ : পুরুষ	LZL1438845 ফটো উপলব্ধ
514 নাম : পম্পা রায় পিতার নাম : রবীন্দ্র নাথ রায় বাড়ির নং : n0101 বয়স : 41 লিঙ্গ : মহিলা	LZL2355428 ফটো উপলব্ধ	515 নাম : বীরেন রায় পিতার নাম : শৈলেন রায় বাড়ির নং : n0049 বয়স : 49 লিঙ্গ : পুরুষ	UHI2571602 ফটো উপলব্ধ	516 নাম : শম্ভু রায় পিতার নাম : অনিল চন্দ্র রায় বাড়ির নং : n0038 বয়স : 37 লিঙ্গ : পুরুষ	LZL2766202 ফটো উপলব্ধ
517 নাম : পূর্ণময়ী রায় স্বামীর নাম : ধরনীকান্ত রায় বাড়ির নং : n0039 বয়স : 71 লিঙ্গ : মহিলা	WB/01/004/264250 ফটো উপলব্ধ	518 নাম : রিংকু রায় স্বামীর নাম : সম্রাট রায় বাড়ির নং : n0105 বয়স : 30 লিঙ্গ : মহিলা	UHI1881218 ফটো উপলব্ধ	519 নাম : বিদ্যুৎ কুমার রায় পিতার নাম : অজিত কুমার রায় বাড়ির নং : n0073 বয়স : 61 লিঙ্গ : পুরুষ	WB/01/004/264233 ফটো উপলব্ধ
520 নাম : রত্না রায় স্বামীর নাম : দিলীপ রায় বাড়ির নং : n0274 বয়স : 28 লিঙ্গ : মহিলা	UHI2164572 ফটো উপলব্ধ	521 নাম : সৌমিতা রায় পিতার নাম : বিদ্যুৎ কুমার রায় বাড়ির নং : এন0073 বয়স : 23 লিঙ্গ : মহিলা	UHI2779429 ফটো উপলব্ধ	522 নাম : সৌমিতা রায় পিতার নাম : বলক রায় বাড়ির নং : এন0073 বয়স : 20 লিঙ্গ : মহিলা	UHI2970168 ফটো উপলব্ধ
523 নাম : মানিক রায় পিতার নাম : মনু চন্দ্র রায় বাড়ির নং : n0146 বয়স : 50 লিঙ্গ : পুরুষ	WB/01/004/276064 ফটো উপলব্ধ	524 নাম : দিপালী রায় স্বামীর নাম : অমৃতকুমার রায় বাড়ির নং : n0133 বয়স : 50 লিঙ্গ : মহিলা	WB/01/004/264289 ফটো উপলব্ধ	525 নাম : মনু রায় পিতার নাম : শুশীলচন্দ্র রায় বাড়ির নং : n0072 বয়স : 69 লিঙ্গ : পুরুষ	WB/01/004/264274 ফটো উপলব্ধ
526 নাম : রণজিৎ রায় পিতার নাম : মনু রায় বাড়ির নং : পাট নং-95 বয়স : 20 লিঙ্গ : পুরুষ	UHI3014925 ফটো উপলব্ধ	527 নাম : সৌমি রায় স্বামীর নাম : সুমন বিশ্বাস বাড়ির নং : এন000 বয়স : 26 লিঙ্গ : মহিলা	UHI2827335 ফটো উপলব্ধ	528 নাম : তাপসী দাস রায় স্বামীর নাম : স্বপন কুমার রায় বাড়ির নং : এন এইচ এন বয়স : 28 লিঙ্গ : মহিলা	UHI2473395 ফটো উপলব্ধ
529 নাম : অর্চণা রায় স্বামীর নাম : তপন রায় বাড়ির নং : n0207 বয়স : 31 লিঙ্গ : মহিলা	UHI1881143 ফটো উপলব্ধ	530 নাম : কনিকা রায় স্বামীর নাম : শ্যামল রায় বাড়ির নং : n0209 বয়স : 40 লিঙ্গ : মহিলা	LZL2560431 ফটো উপলব্ধ	531 নাম : মমতা রায় স্বামীর নাম : বুলন রায় বাড়ির নং : n0222 বয়স : 37 লিঙ্গ : মহিলা	LZL2818334 ফটো উপলব্ধ
532 নাম : শিবেন রায় পিতার নাম : শ্রীনাথ রায় বাড়ির নং : n0105 বয়স : 76 লিঙ্গ : পুরুষ	WB/01/004/264613 ফটো উপলব্ধ	533 নাম : বলি রায় স্বামীর নাম : তাপস রায় বাড়ির নং : n0065 বয়স : 38 লিঙ্গ : মহিলা	LZL2823821 ফটো উপলব্ধ	534 নাম : নলেন্দ্র রায় পিতার নাম : দুর্গেশ্বর রায় বাড়ির নং : n0066 বয়স : 76 লিঙ্গ : পুরুষ	WB/01/004/264441 ফটো উপলব্ধ
535 নাম : পার্বতী রায় স্বামীর নাম : জগদীশ চন্দ্র রায় বাড়ির নং : n0045 বয়স : 55 লিঙ্গ : মহিলা	WB/01/004/264262 ফটো উপলব্ধ	536 নাম : রবীন্দ্র রায় পিতার নাম : দুর্গেশ্বর রায় বাড়ির নং : n0069 বয়স : 71 লিঙ্গ : পুরুষ	WB/01/004/264512 ফটো উপলব্ধ	537 নাম : ফুলতী রায় (নারায়ন) স্বামীর নাম : ললিত রায় বাড়ির নং : n0069 বয়স : 40 লিঙ্গ : মহিলা	LZL2765972 ফটো উপলব্ধ
538 নাম : সুনীল রায় পিতার নাম : অনিল রায় বাড়ির নং : n0053 বয়স : 27 লিঙ্গ : পুরুষ	UHI2324937 ফটো উপলব্ধ	539 নাম : মান্নি বর্মন স্বামীর নাম : বুবাই রয় বাড়ির নং : n0058 বয়স : 28 লিঙ্গ : মহিলা	UGR2314847 ফটো উপলব্ধ	540 নাম : তিলেশ্বরী রায় স্বামীর নাম : ভোলা রায় বাড়ির নং : n0050 বয়স : 61 লিঙ্গ : মহিলা	WB/01/004/264187 ফটো উপলব্ধ

541 নাম : মাধব রায় পিতার নাম: মথুরা রায় বাড়ির নং : n0041 বয়স : 55 লিঙ্গ : পুরুষ	UHI2553279 ফটো উপলব্ধ	542 নাম : কৃষ্ণ দাস পিতার নাম: ক্ষিতীশ দাস বাড়ির নং : নং 0000 বয়স : 41 লিঙ্গ : পুরুষ	LZL2357465 ফটো উপলব্ধ	543 নাম : তেজস্বিতা রায় পিতার নাম: মানিক রায় বাড়ির নং : এন0002 বয়স : 22 লিঙ্গ : মহিলা	UHI2785228 ফটো উপলব্ধ
544 নাম : গনেশচন্দ্র রায় পিতার নাম: ধরনীকান্ত রায় বাড়ির নং : n0039 বয়স : 56 লিঙ্গ : পুরুষ	WB/01/004/264525 ফটো উপলব্ধ	545 নাম : সোনামনি রায় স্বামীর নাম: গনেশচন্দ্র রায় বাড়ির নং : n0039 বয়স : 51 লিঙ্গ : মহিলা	WB/01/004/264526 ফটো উপলব্ধ	546 নাম : দিলীপ রায় পিতার নাম: দীপক রায় বাড়ির নং : n0205 বয়স : 33 লিঙ্গ : পুরুষ	UHI1542109 ফটো উপলব্ধ
547 নাম : বিনোদ রায় পিতার নাম: দীনা রায় বাড়ির নং : n0051 বয়স : 66 লিঙ্গ : পুরুষ	UHI2562437 ফটো উপলব্ধ	548 নাম : ননীবালা রায় স্বামীর নাম: বিনোদ রায় বাড়ির নং : n0051 বয়স : 57 লিঙ্গ : মহিলা	UHI2577039 ফটো উপলব্ধ	549 নাম : দীপিকা রায় মোদক পিতার নাম: সুনীল মোদক বাড়ির নং : এন0152 বয়স : 30 লিঙ্গ : মহিলা	UHI2466001 ফটো উপলব্ধ
550 নাম : বিষ্ণু রায় পিতার নাম: খোকা রায় বাড়ির নং : n0055 বয়স : 56 লিঙ্গ : পুরুষ	WB/01/004/264032 ফটো উপলব্ধ	551 নাম : শীলা রায় স্বামীর নাম: জীবন রায় বাড়ির নং : n0172 বয়স : 53 লিঙ্গ : মহিলা	UHI1542034 ফটো উপলব্ধ	552 নাম : বাসনা রায় স্বামীর নাম: নবদীপ রায় বাড়ির নং : n0019 বয়স : 71 লিঙ্গ : মহিলা	LZL2765741 ফটো উপলব্ধ
553 নাম : উপেন রায় পিতার নাম: শৈলেন রায় বাড়ির নং : n0049 বয়স : 51 লিঙ্গ : পুরুষ	WB/01/004/264623 ফটো উপলব্ধ	554 নাম : পলিন চন্দ্র রায় পিতার নাম: অনিল চন্দ্র রায় বাড়ির নং : n0038 বয়স : 38 লিঙ্গ : পুরুষ	LZL2563849 ফটো উপলব্ধ	555 নাম : নিত্যানন্দ রায় পিতার নাম: সুবেন্দ্র রায় বাড়ির নং : n0133 বয়স : 34 লিঙ্গ : পুরুষ	UHI1410703 ফটো উপলব্ধ
556 নাম : কৃষ্ণ রায় পিতার নাম: খোকা রায় বাড়ির নং : n0056 বয়স : 55 লিঙ্গ : পুরুষ	LZL2355006 ফটো উপলব্ধ	557 নাম : মুন্না রায় পিতার নাম: কৃষ্ণ রায় বাড়ির নং : এন0056 বয়স : 21 লিঙ্গ : পুরুষ	UHI2959153 ফটো উপলব্ধ	558 নাম : রাজকুমারী রায় স্বামীর নাম: সুবেন্দ্র রায় বাড়ির নং : n0133 বয়স : 69 লিঙ্গ : মহিলা	WB/01/004/264449 ফটো উপলব্ধ
559 নাম : নির্মল রায় পিতার নাম: বিনোদ রায় বাড়ির নং : n0051 বয়স : 38 লিঙ্গ : পুরুষ	LZL2766103 ফটো উপলব্ধ	560 নাম : শুশীলা রায় স্বামীর নাম: শিবেন রায় বাড়ির নং : n0105 বয়স : 68 লিঙ্গ : মহিলা	WB/01/004/264536 ফটো উপলব্ধ	561 নাম : দীপক রায় পিতার নাম: যোগেশ রায় বাড়ির নং : এন0204 বয়স : 57 লিঙ্গ : পুরুষ	UHI2563690 ফটো উপলব্ধ
562 নাম : প্রিয়াঙ্কা রায় পিতার নাম: দীপক রায় বাড়ির নং : এন0204 বয়স : 29 লিঙ্গ : মহিলা	UHI2948792 ফটো উপলব্ধ	563 নাম : শ্যামল রায় পিতার নাম: বিনোদ রায় বাড়ির নং : n0051 বয়স : 38 লিঙ্গ : পুরুষ	LZL2766194 ফটো উপলব্ধ	564 নাম : দুলাল রায় পিতার নাম: দীপক রায় বাড়ির নং : n0105 বয়স : 32 লিঙ্গ : পুরুষ	UHI1754738 ফটো উপলব্ধ
565 নাম : দুলালী রায় স্বামীর নাম: শশাক্ষ রায় বাড়ির নং : n0106 বয়স : 61 লিঙ্গ : মহিলা	WB/01/004/264009 ফটো উপলব্ধ	566 নাম : সুরবালা রায় স্বামীর নাম: যোগেশ রায় বাড়ির নং : n0134 বয়স : 71 লিঙ্গ : মহিলা	WB/01/004/279375 ফটো উপলব্ধ	Q 567 নাম : উমা রায় স্বামীর নাম: নবীন রায় বাড়ির নং : বয়স : 45 লিঙ্গ : মহিলা	LZL2765733 ফটো উপলব্ধ
568 নাম : সত্যেন্দ্র রয় পিতার নাম: সুবেন্দ্র রায় বাড়ির নং : n0133 বয়স : 39 লিঙ্গ : পুরুষ	UHI0409813 ফটো উপলব্ধ	569 নাম : অরুণ কুমার রায় পিতার নাম: অমৃত কুমার রায় বাড়ির নং : এন0133 বয়স : 20 লিঙ্গ : পুরুষ	UHI2971372 ফটো উপলব্ধ	570 নাম : দীপিকা রাভা রায় স্বামীর নাম: টুটন রয় বাড়ির নং : N0058 বয়স : 33 লিঙ্গ : মহিলা	UHI2656973 ফটো উপলব্ধ

571 নাম : শুশিলা রায় স্বামীর নাম: শৈলেন রায় বাড়ির নং : n0049 বয়স : 66 লিঙ্গ : মহিলা ফটো উপলব্ধ	WB/01/004/264482	572 নাম : ললিতা রায় স্বামীর নাম: অনিল চন্দ্র রায় বাড়ির নং : n0038 বয়স : 56 লিঙ্গ : মহিলা ফটো উপলব্ধ	UHI2573293	573 নাম : সুমিত্রা রায় স্বামীর নাম: একান্ত রায় বাড়ির নং : n0203 বয়স : 46 লিঙ্গ : মহিলা ফটো উপলব্ধ	UHI0410092
574 নাম : মিনু রায় (অধিকারী) স্বামীর নাম: সুভাষ রায় বাড়ির নং : n0032 বয়স : 57 লিঙ্গ : মহিলা ফটো উপলব্ধ	UHI2574622	575 নাম : সুভাষিষ রায় পিতার নাম: সুভাষ রায় বাড়ির নং : n0032 বয়স : 27 লিঙ্গ : পুরুষ ফটো উপলব্ধ	UHI2324986	576 নাম : রিয়া বর্মণ পিতার নাম: রণজীত বর্মণ বাড়ির নং : N0000 বয়স : 27 লিঙ্গ : মহিলা ফটো উপলব্ধ	UHI2666360
577 নাম : সংগ্রামজীৎ বর্মণ পিতার নাম: রঞ্জিত বর্মণ বাড়ির নং : N0000 বয়স : 26 লিঙ্গ : পুরুষ ফটো উপলব্ধ	UHI2666675	578 নাম : মালবিকা রায় (বর্মণ) স্বামীর নাম: রঞ্জিত বর্মণ বাড়ির নং : এনএইচএন বয়স : 50 লিঙ্গ : মহিলা ফটো উপলব্ধ	UHI2020931	579 নাম : জয়দেব শর্মা পিতার নাম: জগন্নাথ শর্মা বাড়ির নং : এন০০৮৯ বয়স : 25 লিঙ্গ : পুরুষ ফটো উপলব্ধ	UHI2461085
580 নাম : জগন্নাথ শর্মা পিতার নাম: মাখনলাল শর্মা বাড়ির নং : n0089 বয়স : 55 লিঙ্গ : পুরুষ ফটো উপলব্ধ	WB/01/004/264366	581 নাম : বলরাম শর্মা পিতার নাম: মাখনলাল শর্মা বাড়ির নং : n0089 বয়স : 49 লিঙ্গ : পুরুষ ফটো উপলব্ধ	WB/01/004/264333	582 নাম : কানাইলাল শর্মা পিতার নাম: মাখন লাল শর্মা বাড়ির নং : n0089 বয়স : 48 লিঙ্গ : পুরুষ ফটো উপলব্ধ	LZL2355451
583 নাম : দিল্লী শর্মা স্বামীর নাম: জগন্নাথ শর্মা বাড়ির নং : n0166 বয়স : 55 লিঙ্গ : মহিলা ফটো উপলব্ধ	UHI0407676	584 নাম : টুলহিলি শর্মা (দাস) স্বামীর নাম: বলরাম শর্মা বাড়ির নং : n0089 বয়স : 40 লিঙ্গ : মহিলা ফটো উপলব্ধ	LZL2355915	585 নাম : মনোরমা শর্মা স্বামীর নাম: মাখনলাল শর্মা বাড়ির নং : n0089 বয়স : 71 লিঙ্গ : মহিলা ফটো উপলব্ধ	WB/01/004/264558
586 নাম : বিমান সূত্রধর পিতার নাম: ভীম সূত্রধর বাড়ির নং : n0087 বয়স : 28 লিঙ্গ : পুরুষ ফটো উপলব্ধ	UHI2133775	587 নাম : অনিতা সূত্রধর স্বামীর নাম: ভীম সূত্রধর বাড়ির নং : n0087 বয়স : 49 লিঙ্গ : মহিলা ফটো উপলব্ধ	WB/01/004/105506	588 নাম : ধীমান সূত্রধর পিতার নাম: ভীম সূত্রধর বাড়ির নং : এন0000 বয়স : 23 লিঙ্গ : পুরুষ ফটো উপলব্ধ	UHI2711588
589 নাম : বিপ্লব সূত্রধর পিতার নাম: ধীরেন্দ্র সূত্রধর বাড়ির নং : n0087 বয়স : 41 লিঙ্গ : পুরুষ ফটো উপলব্ধ	LZL2823649	590 নাম : ভীম সূত্রধর পিতার নাম: ধীরেন্দ্র চন্দ্র সূত্রধর বাড়ির নং : n0087 বয়স : 55 লিঙ্গ : পুরুষ ফটো উপলব্ধ	WB/01/004/105464	591 নাম : মাধবী ধর সূত্রধর স্বামীর নাম: দীপঙ্কর ধর বাড়ির নং : এন000 বয়স : 32 লিঙ্গ : মহিলা ফটো উপলব্ধ	NFH1415108
592 নাম : শেফালী সরকার স্বামীর নাম: যোগেশ সরকার বাড়ির নং : n0060 বয়স : 81 লিঙ্গ : মহিলা ফটো উপলব্ধ	WB/01/004/264023	593 নাম : সুবল সরকার পিতার নাম: হরিবল সরকার বাড়ির নং : n0034 বয়স : 61 লিঙ্গ : পুরুষ ফটো উপলব্ধ	LZL2355485	594 নাম : শ্বেতা সরকার স্বামীর নাম: দেবনারায়ণ সরকার বাড়ির নং : n0218 বয়স : 64 লিঙ্গ : মহিলা ফটো উপলব্ধ	UHI2670636
595 নাম : বিউটি দে সরকার স্বামীর নাম: বিকাশ সরকার বাড়ির নং : n0034 বয়স : 31 লিঙ্গ : মহিলা ফটো উপলব্ধ	IKL1672146	596 নাম : শীলা সরকার স্বামীর নাম: বিমল সরকার বাড়ির নং : n0034 বয়স : 58 লিঙ্গ : মহিলা ফটো উপলব্ধ	WB/01/004/264160	597 নাম : মুনমুন সরকার পিতার নাম: জ্যোতিষ সরকার বাড়ির নং : n0060 বয়স : 30 লিঙ্গ : মহিলা ফটো উপলব্ধ	UHI2133890
598 নাম : বিকাশ সরকার পিতার নাম: বিমল সরকার বাড়ির নং : n0034 বয়স : 34 লিঙ্গ : পুরুষ ফটো উপলব্ধ	LZL2766228	599 নাম : বেবী সরকার স্বামীর নাম: সুবল সরকার বাড়ির নং : n0034 বয়স : 53 লিঙ্গ : মহিলা ফটো উপলব্ধ	LZL2355493	600 নাম : শ্রীদাম সরকার পিতার নাম: ক্ষিতীশ চন্দ্র সরকার বাড়ির নং : এনএইচএন বয়স : 42 লিঙ্গ : পুরুষ ফটো উপলব্ধ	UHI2020485



601 নাম : পঞ্চমী সরকার স্বামীর নাম: সঞ্জীব সরকার বাড়ির নং : n0009 বয়স : 44 লিঙ্গ : মহিলা	LZL2090678 ফটো উপলব্ধ	602 নাম : সুদীপ সরকার পিতার নাম: জীতেন্দ্র সরকার বাড়ির নং : n0167 বয়স : 54 লিঙ্গ : পুরুষ	UHI0411504 ফটো উপলব্ধ	603 নাম : বেবি সরকার স্বামীর নাম: সুমঙ্গল সরকার বাড়ির নং : n0081 বয়স : 53 লিঙ্গ : মহিলা	UHI2566321 ফটো উপলব্ধ
604 নাম : সঞ্জয় সরকার পিতার নাম: সুবল চন্দ্র সরকার বাড়ির নং : n0081 বয়স : 36 লিঙ্গ : পুরুষ	UHI1314962 ফটো উপলব্ধ	605 নাম : শিল্পী সরকার পিতার নাম: পরিমল সরকার বাড়ির নং : n0083 বয়স : 61 লিঙ্গ : মহিলা	WB/01/004/264134 ফটো উপলব্ধ	606 নাম : পিয়ালী সরকার (দেব) স্বামীর নাম: বিশুজিত সরকার বাড়ির নং : n0083 বয়স : 39 লিঙ্গ : মহিলা	UHI1976158 ফটো উপলব্ধ
607 নাম : রীতা সরকার স্বামীর নাম: সিতেশ সরকার বাড়ির নং : n0085 বয়স : 63 লিঙ্গ : মহিলা	WB/01/004/264651 ফটো উপলব্ধ	608 নাম : সুমন সরকার পিতার নাম: রঞ্জিত সরকার বাড়ির নং : n0009 বয়স : 30 লিঙ্গ : পুরুষ	UHI1881192 ফটো উপলব্ধ	609 নাম : দিশী সরকার স্বামীর নাম: গৌতম সরকার বাড়ির নং : n0009 বয়স : 34 লিঙ্গ : মহিলা	UHI1881226 ফটো উপলব্ধ
610 নাম : তাপসী দাস সরকার স্বামীর নাম: শ্যামল সরকার বাড়ির নং : n0081 বয়স : 54 লিঙ্গ : মহিলা	LZL2355535 ফটো উপলব্ধ	611 নাম : সুতপা সরকার পিতার নাম: শ্যামল সরকার বাড়ির নং : n0081 বয়স : 28 লিঙ্গ : মহিলা	UHI2133825 ফটো উপলব্ধ	612 নাম : শেফালী রায় স্বামীর নাম: বিলিক কুমার রায় বাড়ির নং : n0218 বয়স : 55 লিঙ্গ : মহিলা	UHI2099521 ফটো উপলব্ধ
613 নাম : নিখীল সরকার পিতার নাম: হরিবল সরকার বাড়ির নং : n0034 বয়স : 49 লিঙ্গ : পুরুষ	WB/01/004/264506 ফটো উপলব্ধ	614 নাম : সরুপ সরকার পিতার নাম: সুবল সরকার বাড়ির নং : এন এইচ এন বয়স : 29 লিঙ্গ : পুরুষ	UHI2473387 ফটো উপলব্ধ	615 নাম : রঞ্জিত সরকার পিতার নাম: ধনেশ্বর সরকার বাড়ির নং : n0009 বয়স : 61 লিঙ্গ : পুরুষ	WB/01/004/264288 ফটো উপলব্ধ
616 নাম : শ্যামল সরকার পিতার নাম: সুধাংশুমোহন সরকার বাড়ির নং : n0081 বয়স : 63 লিঙ্গ : পুরুষ	WB/01/004/264516 ফটো উপলব্ধ	617 নাম : বিশুজিত সরকার পিতার নাম: জয়ন্তকুমার সরকার বাড়ির নং : n0085 বয়স : 56 লিঙ্গ : পুরুষ	WB/01/004/264409 ফটো উপলব্ধ	618 নাম : মীরা রায় (সরকার) স্বামীর নাম: ত্রিবেন্দ্রলাল সরকার বাড়ির নং : 146 বয়স : 65 লিঙ্গ : মহিলা	LZL0517953 ফটো উপলব্ধ
619 নাম : পরিতোষ সরকার পিতার নাম: মনোরঞ্জন সরকার বাড়ির নং : n0001 বয়স : 80 লিঙ্গ : পুরুষ	UHI2569150 ফটো উপলব্ধ	620 নাম : পৌরী সরকার স্বামীর নাম: পরিতোষ সরকার বাড়ির নং : n0001 বয়স : 65 লিঙ্গ : মহিলা	UHI2578979 ফটো উপলব্ধ	621 নাম : চম্পা সরকার স্বামীর নাম: সুদীপ সরকার বাড়ির নং : n0174 বয়স : 51 লিঙ্গ : মহিলা	WB/01/004/249282 ফটো উপলব্ধ
622 নাম : দীপা দাস (সরকার) স্বামীর নাম: দুলাল সরকার বাড়ির নং : n0094 বয়স : 45 লিঙ্গ : মহিলা	LZL2823656 ফটো উপলব্ধ	623 নাম : কাজল সরকার স্বামীর নাম: অসীম সরকার বাড়ির নং : n0212 বয়স : 54 লিঙ্গ : মহিলা	LZL0235473 ফটো উপলব্ধ	624 নাম : সরোজ সরকার পিতার নাম: সিতেশ চন্দ্র সরকার বাড়ির নং : n0085 বয়স : 31 লিঙ্গ : পুরুষ	UHI1754779 ফটো উপলব্ধ
625 নাম : দুলাল সরকার পিতার নাম: যতীন্দ্র সরকার বাড়ির নং : n0094 বয়স : 50 লিঙ্গ : পুরুষ	WB/01/004/264331 ফটো উপলব্ধ	626 নাম : বিশাল সরকার পিতার নাম: দুলাল সরকার বাড়ির নং : এন0094 বয়স : 20 লিঙ্গ : পুরুষ	UHI2968857 ফটো উপলব্ধ	627 নাম : সমীর সরকার পিতার নাম: রঞ্জিত সরকার বাড়ির নং : n0009 বয়স : 28 লিঙ্গ : পুরুষ	UHI2133783 ফটো উপলব্ধ
628 নাম : নির্মাল্য সরকার পিতার নাম: অসীম কুমার সরকার বাড়ির নং : n0211 বয়স : 28 লিঙ্গ : পুরুষ	UHI2133809 ফটো উপলব্ধ	629 নাম : দেবশী সরকার পিতার নাম: দেবনারায়ন সরকার বাড়ির নং : n0081 বয়স : 32 লিঙ্গ : পুরুষ	UHI1642958 ফটো উপলব্ধ	630 নাম : সাইনিকা সরকার পিতার নাম: সিতেশ সরকার বাড়ির নং : n0085 বয়স : 26 লিঙ্গ : মহিলা	UHI2390730 ফটো উপলব্ধ



631 নাম : রুমকি নাগ সরকার স্বামীর নাম: মানস নাগ বাড়ির নং : 94/0033 বয়স : 34 লিঙ্গ : মহিলা	UHI2711471 ফটো উপলব্ধ	632 নাম : নিলীমা সরকার স্বামীর নাম: অজিত কুমার সরকার বাড়ির নং : n0155 বয়স : 57 লিঙ্গ : মহিলা	LZL0089904 ফটো উপলব্ধ	633 নাম : জ্যোতিষ সরকার পিতার নাম: যোগেশ সরকার বাড়ির নং : n0060 বয়স : 69 লিঙ্গ : পুরুষ	WB/01/004/264478 ফটো উপলব্ধ
634 নাম : প্রাণেশ সরকার পিতার নাম: যোগেশ সরকার বাড়ির নং : n0060 বয়স : 61 লিঙ্গ : পুরুষ	WB/01/004/264055 ফটো উপলব্ধ	635 নাম : বিশ্বজিৎ সরকার পিতার নাম: পরিমল চন্দ্র সরকার বাড়ির নং : n0083 বয়স : 58 লিঙ্গ : পুরুষ	UHI2598423 ফটো উপলব্ধ	636 নাম : রীনা সরকার স্বামীর নাম: জ্যোতিষ সরকার বাড়ির নং : n0060 বয়স : 55 লিঙ্গ : মহিলা	WB/01/004/264021 ফটো উপলব্ধ
637 নাম : দেবনারায়ন সরকার পিতার নাম: সুধাংশু মোহন সরকার বাড়ির নং : n0081 বয়স : 70 লিঙ্গ : পুরুষ	WB/01/004/264490 ফটো উপলব্ধ	638 নাম : শিখারানী সরকার স্বামীর নাম: সুবল সরকার বাড়ির নং : n0081 বয়স : 59 লিঙ্গ : মহিলা	WB/01/004/264450 ফটো উপলব্ধ	639 নাম : অরিজিত সরকার পিতার নাম: বিশ্বজিত সরকার বাড়ির নং : এন0085 বয়স : 23 লিঙ্গ : পুরুষ	UHI2711489 ফটো উপলব্ধ
640 নাম : বিমল সরকার পিতার নাম: হরিবল সরকার বাড়ির নং : n0034 বয়স : 64 লিঙ্গ : পুরুষ	WB/01/004/264219 ফটো উপলব্ধ	641 নাম : খোকন সরকার পিতার নাম: পরিতোষ চন্দ্র সরকার বাড়ির নং : n0001 বয়স : 49 লিঙ্গ : পুরুষ	WB/01/004/264313 ফটো উপলব্ধ	642 নাম : সান্ত্ব সরকার পিতার নাম: সুব্রত রঞ্জন সরকার বাড়ির নং : n0079 বয়স : 41 লিঙ্গ : পুরুষ	LZL2355790 ফটো উপলব্ধ
643 নাম : পিথকি সরকার (পাল) স্বামীর নাম: অজয় কুমার পাল বাড়ির নং : n0079 বয়স : 42 লিঙ্গ : মহিলা	LZL2090603 ফটো উপলব্ধ	644 নাম : রমা সরকার স্বামীর নাম: রঞ্জিত সরকার বাড়ির নং : n0009 বয়স : 53 লিঙ্গ : মহিলা	WB/01/004/264273 ফটো উপলব্ধ	645 নাম : গৌতম সরকার পিতার নাম: ধনেশ্বর সরকার বাড়ির নং : n0009 বয়স : 40 লিঙ্গ : পুরুষ	LZL2355865 ফটো উপলব্ধ
646 নাম : ওড়না সরকার পিতার নাম: ত্রিবেন্দ্র লাল সরকার বাড়ির নং : n0119 বয়স : 33 লিঙ্গ : মহিলা	UHI1542257 ফটো উপলব্ধ	647 নাম : ত্রিবেন্দ্রলাল সরকার পিতার নাম: বীরেন্দ্রলাল সরকার বাড়ির নং : n0119 বয়স : 69 লিঙ্গ : পুরুষ	WB/01/004/264662 ফটো উপলব্ধ	648 নাম : বিকাশ সরকার পিতার নাম: দুর্গেশ চন্দ্র সরকার বাড়ির নং : n0034 বয়স : 41 লিঙ্গ : পুরুষ	LZL2682383 ফটো উপলব্ধ
649 নাম : সুভাশীষ সরকার পিতার নাম: সুদীপ সরকার বাড়ির নং : n0167 বয়স : 27 লিঙ্গ : পুরুষ	UHI2324903 ফটো উপলব্ধ	650 নাম : শুভদীপ সরকার পিতার নাম: সুদীপ সরকার বাড়ির নং : নং167 বয়স : 20 লিঙ্গ : পুরুষ	UHI3014644 ফটো উপলব্ধ	651 নাম : অসীম কুমার সরকার পিতার নাম: অরবিন্দ সরকার বাড়ির নং : n0211 বয়স : 60 লিঙ্গ : পুরুষ	WB/01/004/123542 ফটো উপলব্ধ
652 নাম : শিহরণ সরকার পিতার নাম: সৌরিন্দ্রলাল সরকার বাড়ির নং : n0119 বয়স : 35 লিঙ্গ : পুরুষ	UHI1365535 ফটো উপলব্ধ	653 নাম : সমিরন সরকার পিতার নাম: সৌরেন্দ্র লাল সরকার বাড়ির নং : n0119 বয়স : 34 লিঙ্গ : পুরুষ	UHI1754787 ফটো উপলব্ধ	654 নাম : সুমঙ্গল কুমার সরকার পিতার নাম: সুধাংশু মোহন সরকার বাড়ির নং : n0081 বয়স : 62 লিঙ্গ : পুরুষ	UHI2566263 ফটো উপলব্ধ
655 নাম : রূপালী সরকার স্বামীর নাম: বিশ্বজিৎ সরকার বাড়ির নং : n0085 বয়স : 49 লিঙ্গ : মহিলা	WB/02/013/417621 ফটো উপলব্ধ	656 নাম : সম্পা সরকার (দত্ত) পিতার নাম: গোপাল দত্ত বাড়ির নং : n0272 বয়স : 32 লিঙ্গ : মহিলা	UHI1878339 ফটো উপলব্ধ	657 নাম : বুলবুলি সরকার (নাগ) স্বামীর নাম: মলয় নাগ বাড়ির নং : n0230 বয়স : 40 লিঙ্গ : মহিলা	LZL2573178 ফটো উপলব্ধ
658 নাম : বিপ্লব রায় পিতার নাম: নারায়ণ রায় বাড়ির নং : N0210 বয়স : 49 লিঙ্গ : পুরুষ	UHI2683415 ফটো উপলব্ধ	Q 659 নাম : খুকুমণী সরকার (স্বয়ং) স্বামীর নাম: বিপ্লব রায় বাড়ির নং : বয়স : 51 লিঙ্গ : মহিলা	UHI1881457 ফটো উপলব্ধ	660 নাম : নিকিতা রয় পিতার নাম: বিপ্লব রায় বাড়ির নং : N0210 বয়স : 24 লিঙ্গ : মহিলা	UHI2683530 ফটো উপলব্ধ



661 নাম : জ্যোতির্ময় সাহা পিতার নাম: কাশীরাম সাহা বাড়ির নং : n0103 বয়স : 27 লিঙ্গ : পুরুষ	UHI2324853 ফটো উপলব্ধ	662 নাম : রীতা সাহা স্বামীর নাম: কাশীরাম সাহা বাড়ির নং : n0103 বয়স : 49 লিঙ্গ : মহিলা	LZL2355600 ফটো উপলব্ধ	663 নাম : সুশান্ত সাহা পিতার নাম: নিতাই চন্দ্র সাহা বাড়ির নং : n0249 বয়স : 48 লিঙ্গ : পুরুষ	LZL1547611 ফটো উপলব্ধ
664 নাম : সমীর সাহা পিতার নাম: নিতাই সাহা বাড়ির নং : n0250 বয়স : 41 লিঙ্গ : পুরুষ	LZL2563237 ফটো উপলব্ধ	665 নাম : সোমা সাহা পিতার নাম: কর্তিক চন্দ্র সাহা বাড়ির নং : এনএইচএন বয়স : 48 লিঙ্গ : মহিলা	LZL2216471 ফটো উপলব্ধ	666 নাম : সীমান্ত সাহা পিতার নাম: নিতাই চন্দ্র সাহা বাড়ির নং : n0246 বয়স : 43 লিঙ্গ : পুরুষ	LZL2259521 ফটো উপলব্ধ
667 নাম : কর্তিক সাহা পিতার নাম: উপেন সাহা বাড়ির নং : n0103 বয়স : 55 লিঙ্গ : পুরুষ	WB/01/004/264268 ফটো উপলব্ধ	668 নাম : তন্ময় সাহা পিতার নাম: কাশীরাম সাহা বাড়ির নং : এন000103 বয়স : 23 লিঙ্গ : পুরুষ	UHI2711539 ফটো উপলব্ধ	669 নাম : সনীতা সাহা পিতার নাম: দীপক সাহা বাড়ির নং : n0254 বয়স : 33 লিঙ্গ : মহিলা	UHI2300028 ফটো উপলব্ধ
670 নাম : তুলসী সাহা পিতার নাম: কর্তিক সাহা বাড়ির নং : N0103 বয়স : 25 লিঙ্গ : মহিলা	UHI2683563 ফটো উপলব্ধ	671 নাম : কাশীরাম সাহা পিতার নাম: উপেন সাহা বাড়ির নং : n0103 বয়স : 59 লিঙ্গ : পুরুষ	WB/01/004/264641 ফটো উপলব্ধ	672 নাম : সবিতা সুরকার সাহা স্বামীর নাম: কর্তিক সাহা বাড়ির নং : n0103 বয়স : 38 লিঙ্গ : মহিলা	UHI2937795 ফটো উপলব্ধ
673 নাম : মোহম্মদ শেব আলী হোসেন পিতার নাম: রোফি কুল হক বাড়ির নং : এন0103 বয়স : 20 লিঙ্গ : পুরুষ	UHI2946986 ফটো উপলব্ধ	674 নাম : বাসন্তী সিংহ স্বামীর নাম: নৃপেন্দ্রনাথ সিংহ বাড়ির নং : n0003 বয়স : 71 লিঙ্গ : মহিলা	WB/01/004/264564 ফটো উপলব্ধ	675 নাম : কনিকা সিংহ স্বামীর নাম: লক্ষেশ্বর সিংহ বাড়ির নং : n0003 বয়স : 34 লিঙ্গ : মহিলা	UHI1542174 ফটো উপলব্ধ
676 নাম : সান্তি সিংহ স্বামীর নাম: তুলসি সিংহ বাড়ির নং : n0002 বয়স : 63 লিঙ্গ : মহিলা	UHI2022689 ফটো উপলব্ধ	677 নাম : দময়ন্তী সিংহ স্বামীর নাম: দেবেন্দ্র নাথ সিংহ বাড়ির নং : n0002 বয়স : 92 লিঙ্গ : মহিলা	WB/01/004/264327 ফটো উপলব্ধ	678 নাম : দিপেশ সিনহা পিতার নাম: তুলসি সিনহা বাড়ির নং : n0002 বয়স : 38 লিঙ্গ : পুরুষ	UHI2022705 ফটো উপলব্ধ
679 নাম : বিনয় সিংহ পিতার নাম: নৃপেন্দ্রনাথ সিংহ বাড়ির নং : n0003 বয়স : 53 লিঙ্গ : পুরুষ	WB/01/004/264322 ফটো উপলব্ধ	680 নাম : লক্ষেশ্বর সিংহ পিতার নাম: নৃপেন্দ্রনাথ সিংহ বাড়ির নং : n0003 বয়স : 44 লিঙ্গ : পুরুষ	LZL2259562 ফটো উপলব্ধ	681 নাম : নিত্যানন্দ সিংহ পিতার নাম: নৃপেন্দ্র নাথ সিংহ বাড়ির নং : n0003 বয়স : 38 লিঙ্গ : পুরুষ	LZL0006981 ফটো উপলব্ধ
682 নাম : কেশবচন্দ্র সিংহ পিতার নাম: দেবেন্দ্র নাথ সিংহ বাড়ির নং : n0002 বয়স : 66 লিঙ্গ : পুরুষ	UHI2557791 ফটো উপলব্ধ	683 নাম : স্বাতি সিংহ পিতার নাম: হিরণ্ময় সিংহ বাড়ির নং : এন0002 বয়স : 22 লিঙ্গ : মহিলা	UHI2780104 ফটো উপলব্ধ	684 নাম : তুলসি সিংহ পিতার নাম: দেবেন্দ্র নাথ সিংহ বাড়ির নং : n0002 বয়স : 72 লিঙ্গ : পুরুষ	UHI2022671 ফটো উপলব্ধ
685 নাম : হিরণ্ময় সিংহ পিতার নাম: দেবেন্দ্র নাথ সিংহ বাড়ির নং : n0002 বয়স : 57 লিঙ্গ : পুরুষ	UHI3019221 ফটো উপলব্ধ	686 নাম : প্রমীলা সিংহ স্বামীর নাম: কেশবচন্দ্র সিংহ বাড়ির নং : n0002 বয়স : 61 লিঙ্গ : মহিলা	UHI2558641 ফটো উপলব্ধ	687 নাম : দীপংকর সিংহ পিতার নাম: কেশব চন্দ্র সিংহ বাড়ির নং : n0002 বয়স : 45 লিঙ্গ : পুরুষ	LZL1546381 ফটো উপলব্ধ
688 নাম : রীতা সরকার মহাপাত্র স্বামীর নাম: সুমন মহাপাত্র বাড়ির নং : নং173 বয়স : 29 লিঙ্গ : মহিলা	SKW1848373 ফটো উপলব্ধ	689 নাম : সুচিত্রা সিংহ (রায়) স্বামীর নাম: হিরণ্ময় সিংহ বাড়ির নং : n0173 বয়স : 43 লিঙ্গ : মহিলা	DWP2039337 ফটো উপলব্ধ	690 নাম : অমিতা সেন সরকার স্বামীর নাম: বিনোদ সরকার বাড়ির নং : n0175 বয়স : 39 লিঙ্গ : মহিলা	UHI1410992 ফটো উপলব্ধ



691 নাম : আশীষ হোড় পিতার নাম: লেট দিগেন্দ্র হোরে বাড়ির নং : n0061 বয়স : 43 লিঙ্গ : পুরুষ	LZL2090850 ফটো উপলব্ধ	692 নাম : গীতা হোড় স্বামীর নাম: দীপেন্দ্র হোড় বাড়ির নং : n0061 বয়স : 66 লিঙ্গ : মহিলা	WB/01/004/027312 ফটো উপলব্ধ	693 নাম : অসীম হোড় পিতার নাম: দিগেন্দ্র হোড় বাড়ির নং : n0061 বয়স : 37 লিঙ্গ : পুরুষ	LZL2766160 ফটো উপলব্ধ
694 নাম : শম্পা সরকার দাস স্বামীর নাম: কৃষ্ণ দাস বাড়ির নং : নতুন বয়স : 40 লিঙ্গ : মহিলা	UHI2959294 ফটো উপলব্ধ	695 নাম : অম্বিকা দাস পিতার নাম: কৃষ্ণ দাস বাড়ির নং : নং 0.0.00 বয়স : 20 লিঙ্গ : মহিলা	UHI2974004 ফটো উপলব্ধ	696 নাম : প্রিয়ান্বিতা কাব্যী পিতার নাম: বাবলু কাব্যী বাড়ির নং : বাণেশ্বর বয়স : 20 লিঙ্গ : মহিলা	UHI2997609 ফটো উপলব্ধ
697 নাম : সোমা পণ্ডিত পিতার নাম: নরেন্দ্র পণ্ডিত বাড়ির নং : 0/49 বয়স : 28 লিঙ্গ : মহিলা	TIH1997188 ফটো উপলব্ধ	698 নাম : রাজদীপ রায় পিতার নাম: কেশব রায় বাড়ির নং : বাণেশ্বর 3/95 বয়স : 19 লিঙ্গ : পুরুষ	UHI3025681 ফটো উপলব্ধ	699 নাম : সুপ্রিয়া সরকার স্বামীর নাম: বিপুল সরকার বাড়ির নং : পাট-95 বয়স : 21 লিঙ্গ : মহিলা	UHI3026119 ফটো উপলব্ধ
700 নাম : সুনিতি রায় পিতার নাম: অনিল রায় বাড়ির নং : নং053 বয়স : 23 লিঙ্গ : মহিলা	UHI3026283 ফটো উপলব্ধ	701 নাম : সুপ্রতিম সরকার পিতার নাম: সুমঙ্গল কুমার সরকার বাড়ির নং : বাণেশ্বর বয়স : 19 লিঙ্গ : পুরুষ	UHI3035600 ফটো উপলব্ধ	702 নাম : গৌরব রায় পিতার নাম: গৌতম রায় বাড়ির নং : এন0133 বয়স : 19 লিঙ্গ : পুরুষ	UHI3040912 ফটো উপলব্ধ
703 নাম : জয়া রায় পিতার নাম: বীরেন রায় বাড়ির নং : নং049 বয়স : 19 লিঙ্গ : মহিলা	UHI3041043 ফটো উপলব্ধ	704 নাম : পূজা শর্মা পিতার নাম: বলরাম শর্মা বাড়ির নং : নং089 বয়স : 19 লিঙ্গ : মহিলা	UHI3041126 ফটো উপলব্ধ	705 নাম : আকাশ দাস পিতার নাম: বাবলু দাস বাড়ির নং : নং008 বয়স : 19 লিঙ্গ : পুরুষ	UHI3041209 ফটো উপলব্ধ
706 নাম : মৌসুমী দাস পিতার নাম: নন্দন দাস বাড়ির নং : নং004 বয়স : 20 লিঙ্গ : মহিলা	UHI3041282 ফটো উপলব্ধ	707 নাম : পুস্পীতা অধিকারী রায় স্বামীর নাম: কমল রায় বাড়ির নং : বাণেশ্বর বয়স : 22 লিঙ্গ : মহিলা	UHI3042702 ফটো উপলব্ধ	708 নাম : স্মৃতি ধর পিতার নাম: অজয় কুমার ধর বাড়ির নং : এন0224 বয়স : 19 লিঙ্গ : মহিলা	UHI3066503 ফটো উপলব্ধ
709 নাম : পিতার নাম: বাড়ির নং : পাট নং-3/95 বয়স : 39 লিঙ্গ : পুরুষ	AZR0272575 ফটো উপলব্ধ	710 নাম : স্বামীর নাম: বাড়ির নং : পাট নং-3/95 বয়স : 66 লিঙ্গ : মহিলা	UHI3067378 ফটো উপলব্ধ	711 নাম : পিতার নাম: বাড়ির নং : পাট নং-3/95 বয়স : 73 লিঙ্গ : পুরুষ	UHI3067386 ফটো উপলব্ধ
712 নাম : অনিক সরকার পিতার নাম: খোকন সরকার বাড়ির নং : পাট নং-95 বয়স : 19 লিঙ্গ : পুরুষ	UHI3079902 ফটো উপলব্ধ	713 নাম : একতা ঘোষ পিতার নাম: সুশান্ত কুমার ঘোষ বাড়ির নং : এন000 বয়স : 19 লিঙ্গ : মহিলা	UHI3082187 ফটো উপলব্ধ	714 নাম : সুব্রত সরকার পিতার নাম: স্বপন সরকার বাড়ির নং : বাড়াখাতা সমগ্র বয়স : 35 লিঙ্গ : পুরুষ	UHI1542828 ফটো উপলব্ধ



715	1	UHI3093531	ফটো উপলব্ধ	716	1	UHI3095908	ফটো উপলব্ধ	717	1	UHI3097813	ফটো উপলব্ধ
নাম : সনেকা ঘোষ মায়ের নাম: সরবালা রায় বাড়ির নং : বাণেশ্বর বয়স : 63 লিঙ্গ : মহিলা				নাম : সোম কাষী পিতার নাম: উদয় কাষী বাড়ির নং : পাট নং-95 বয়স : 18 লিঙ্গ : পুরুষ				নাম : মাত্ত পাল পিতার নাম: মানিক পাল বাড়ির নং : পাট নং 340 বয়স : 18 লিঙ্গ : পুরুষ			
718	1	UHI3097870	ফটো উপলব্ধ	719	1	UHI3099827	ফটো উপলব্ধ	720	1	TIH1918812	ফটো উপলব্ধ
নাম : রাতুল বিশ্বাস পিতার নাম: তপন বিশ্বাস বাড়ির নং : পাট নং 95 বয়স : 18 লিঙ্গ : পুরুষ				নাম : অর্পণ রায় পিতার নাম: ঘনশ্যাম রায় বাড়ির নং : বাণেশ্বর বয়স : 20 লিঙ্গ : পুরুষ				নাম : কবিতা সরকার পিতার নাম: লক্ষ্মন সরকার বাড়ির নং : 008 বয়স : 29 লিঙ্গ : মহিলা			



নির্বাচক সংখ্যার সারসংক্ষেপ :

A) নির্বাচকের সংখ্যা :

	নির্বাচক তালিকার প্রকৃতি	নির্বাচক তালিকার পরিচিতি :	নির্বাচকের সংখ্যা :				
			পুরুষ	মহিলা	তৃতীয় লিঙ্গ	মোট	
I	মূল তালিকা	মূল তালিকা	বিশেষ নিবিড় সংশোধন ২০২৬ এর চূড়ান্ত ভোটার তালিকার সহিত 06-04-2026 তারিখ অবধি সংশোধিত নির্বাচক তালিকা	363	351	0	714
II	1- সংযোজন তালিকা	সংযোজনী 1	বিশেষ সংক্ষিপ্ত সংশোধন 2026	4	2	0	6
		সংযোজনী 2	ধারাবাহিক সংশোধন 2026	0	0	0	0
		মোট		4	2	0	6
III	2- বিয়োজন তালিকা	সংযোজনী 1	বিশেষ সংক্ষিপ্ত সংশোধন 2026	3	2	0	5
		সংযোজনী 2	ধারাবাহিক সংশোধন 2026	0	0	0	0
		মোট		3	2	0	5
IV	'লিঙ্গ ক্ষেত্রের' পরিবর্তনের কারণে পার্থক্য			0	0	0	0
V	বিচারপ্রক্রিয়ার অধীনস্থ			0	0	0	0
VI	বিচার বিভাগীয় আধিকারিক কর্তৃক বিচারপূর্বক নিষ্পত্তির পর বিয়োজিত			3	11	0	14
নির্বাচকের মোট সংখ্যা (I+II-III+IV-V-VI)				361	340	0	701

B) ক্রটি সংশোধনের সংখ্যা :

নির্বাচক তালিকার প্রকৃতি	নির্বাচক তালিকার পরিচিতি :	ক্রটি সংশোধনের সংখ্যা :
সংযোজনী 1	বিশেষ সংক্ষিপ্ত সংশোধন 2026	0
সংযোজনী 2	ধারাবাহিক সংশোধন 2026	0
	মোট	0

নির্বাচক নিবন্ধন আধিকারিকের স্বাক্ষর

E-মৃত, S-স্থানান্তরিত, R-একাধিকবার অন্তর্ভুক্ত, M-নিখোঁজ, Q-যোগ্য নহে