

## নির্বাচক তালিকা 2026 S25 পশ্চিমবঙ্গ



|   |                       |  |       |              |     |
|---|-----------------------|--|-------|--------------|-----|
| বিধানসভা নির্বাচনক্ষেত্রের নং, নাম ও সংরক্ষণের স্থিতি : 34 - কালীয়াগঞ্জ (তপশীলি জাতি)  |                       | অংশ নং : 2   |       |              |     |
| বিধানসভা নির্বাচনক্ষেত্রটি যে লোকসভা নির্বাচনক্ষেত্রের / ক্ষেত্রসমূহের অন্তর্ভুক্ত তার নং, নাম ও সংরক্ষণ স্থিতি : 5 - রায়গঞ্জ (সাধারণ) |                       |  |       |              |     |
| 1. সংশোধনের পূর্ণ বিবরণ   |                       |  |       |              |     |
| সংশোধনের বৎসর :   | 2026                  | নির্বাচক তালিকার পরিচিতি :   |       |              |     |
| ভিত্তি তারিখ :  | 01-01-2026            | বিশেষ নিবিড় সংশোধন ২০২৬ এর চূড়ান্ত ভোটার তালিকার সহিত 06-04-2026 তারিখ অবধি সংশোধিত নির্বাচক তালিকা  |       |              |     |
| সংশোধনের প্রকৃতি :  | ধারাবাহিক সংশোধন 2026 |  |       |              |     |
| প্রকাশনার তারিখ :   | 06-04-2026            |  |       |              |     |
| 2. অংশ ও নির্বাচনী এলাকার পূর্ণ বিবরণ :   |                       |  |       |              |     |
| অংশের ভাগ নং ও নাম :  |                       |  |       |              |     |
| 1-কাঠন্দরী  |                       | প্রধান শহর/গ্রাম : কাঠন্দরী<br>ওয়ার্ড :<br>থানা : কালিয়াগঞ্জ<br>গ্রাম পঞ্চায়েত : অনন্তপুর<br>ব্লক : কালিয়াগঞ্জ<br>মহকুমা : রায়গঞ্জ<br>জেলা : উত্তর দিনাজপুর<br>পিন : 733129 |       |              |     |
| 2-উত্তর দুর্গাপুর   |                       |  |       |              |     |
|   |                       |  |       |              |     |
|   |                       |  |       |              |     |
|   |                       |  |       |              |     |
|   |                       |  |       |              |     |
| 3. ভোট গ্রহন কেন্দ্রের পূর্ণ বিবরণ :  |                       |  |       |              |     |
| ভোট গ্রহন কেন্দ্রের নং, নাম :   |                       | ভোট গ্রহন কেন্দ্রের শ্রেণী :   |       | গ্রামীণ      |     |
| 2 - কাঠন্দরী এফ.পি.স্কুল  |                       | এই অংশে সহায়ক ভোটগ্রহন কেন্দ্রের সংখ্যা :   |       | 0            |     |
| ভোট গ্রহন কেন্দ্রের ঠিকানা :  |                       |  |       |              |     |
| কাঠন্দরী এফ.পি.স্কুল, 1, কাঠন্দরী   |                       |  |       |              |     |
| 4. নির্বাচকের সংখ্যা :  |                       |  |       |              |     |
| প্রথম ক্রমিক নং   | শেষ ক্রমিক নং         | মোট সংখ্যা   |       |              |     |
|   |                       | পুরুষ  | মহিলা | তৃতীয় লিঙ্গ | মোট |
| 1   | 852                   | 454  | 395   | 0            | 849 |

নির্বাচক নিবন্ধন আধিকারিকের স্বাক্ষর

Nazri Naksha

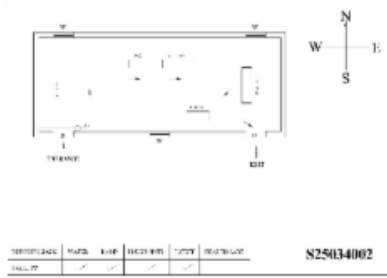

Google Map View

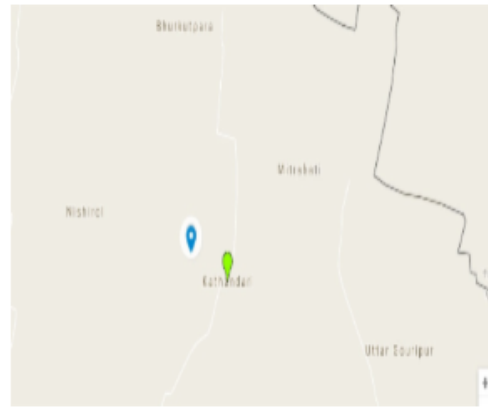

Polling Station Building Front View



Polling Station Front View



Cad View

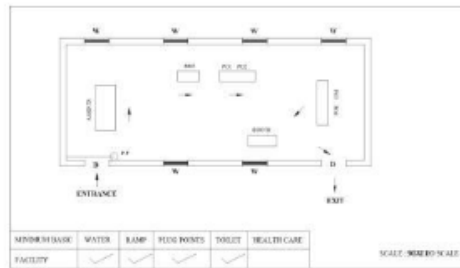

Key MAP View





|   |                                |   |                          |   |                                |
|---|--------------------------------|---|--------------------------|---|--------------------------------|
| 1<br>নাম : অনিতা সরকার<br>স্বামীর নাম: গোলক সরকার<br>বাড়ির নং : n0004<br>বয়স : 33 লিঙ্গ : মহিলা         | NLW1442243<br>ফটো উপলব্ধ       | 2<br>নাম : সংসার সরকার<br>মায়ের নাম: টুলন সরকার<br>বাড়ির নং : n0004<br>বয়স : 41 লিঙ্গ : পুরুষ                  | KBM3797917<br>ফটো উপলব্ধ | 3<br>নাম : পরমেশ্বর সরকার<br>পিতার নাম: হিরু সরকার<br>বাড়ির নং : n0136<br>বয়স : 32 লিঙ্গ : পুরুষ      | NLW1339829<br>ফটো উপলব্ধ       |
| 4<br>নাম : মিনতী রায়<br>স্বামীর নাম: পরমেশ্বর সরকার<br>বাড়ির নং : n0136<br>বয়স : 28 লিঙ্গ : মহিলা      | NLW2318368<br>ফটো উপলব্ধ       | 5<br>নাম : চন্দ্র টুডু<br>অন্যান্য: আমতী মূর্মু<br>বাড়ির নং : n0262<br>বয়স : 39 লিঙ্গ : পুরুষ                   | NLW2112423<br>ফটো উপলব্ধ | 6<br>নাম : সদানন্দ সরকার<br>পিতার নাম: দেবেন সরকার<br>বাড়ির নং : n0012<br>বয়স : 42 লিঙ্গ : পুরুষ      | NLW0001693<br>ফটো উপলব্ধ       |
| 7<br>নাম : অরুণ কুমার সরকার<br>পিতার নাম: হিরু সরকার<br>বাড়ির নং : n0136<br>বয়স : 27 লিঙ্গ : পুরুষ      | NLW1994359<br>ফটো উপলব্ধ       | 8<br>নাম : আমতী মূর্মু<br>স্বামীর নাম: বাবুরাম টুডু<br>বাড়ির নং : n0143<br>বয়স : 40 লিঙ্গ : মহিলা               | NLW1189539<br>ফটো উপলব্ধ | 9<br>নাম : নীলমনি মূর্মু<br>স্বামীর নাম: ধাবরু টুডু<br>বাড়ির নং : n0119<br>বয়স : 44 লিঙ্গ : মহিলা     | NLW1189554<br>ফটো উপলব্ধ       |
| 10<br>নাম : রনজিত রায়<br>পিতার নাম: মনাথ চন্দ্র রায়<br>বাড়ির নং : n0121<br>বয়স : 42 লিঙ্গ : পুরুষ     | KBM3262102<br>ফটো উপলব্ধ       | 11<br>নাম : নিত্যানন্দ বর্মণ<br>পিতার নাম: সূর্য বর্মণ<br>বাড়ির নং : 89<br>বয়স : 23 লিঙ্গ : পুরুষ               | NLW2578763<br>ফটো উপলব্ধ | 12<br>নাম : শচীন বর্মণ<br>পিতার নাম: যামিনী কান্ত বর্মণ<br>বাড়ির নং : n0132<br>বয়স : 39 লিঙ্গ : পুরুষ | KBM3797834<br>ফটো উপলব্ধ       |
| 13<br>নাম : কুথো বর্মণ (রায়)<br>স্বামীর নাম: গুমালু রায়<br>বাড়ির নং : n0138<br>বয়স : 39 লিঙ্গ : মহিলা | KBM3797958<br>ফটো উপলব্ধ       | 14<br>নাম : মাধব সরকার<br>পিতার নাম: ধীরেন<br>বাড়ির নং : n0004<br>বয়স : 49 লিঙ্গ : পুরুষ                        | KBM1904903<br>ফটো উপলব্ধ | 15<br>নাম : গিরিধারী বর্মণ<br>পিতার নাম: টঙ্কনাথ বর্মণ<br>বাড়ির নং : 140<br>বয়স : 22 লিঙ্গ : পুরুষ    | NLW2666725<br>ফটো উপলব্ধ       |
| 16<br>নাম : ধাবরু টুডু<br>পিতার নাম: সুনকা টুডু<br>বাড়ির নং : n0119<br>বয়স : 49 লিঙ্গ : পুরুষ           | WB/06/032/396069<br>ফটো উপলব্ধ | 17<br>নাম : বনিতা দেবশর্মা (সরকার)<br>স্বামীর নাম: পলাশ সরকার<br>বাড়ির নং : n0139<br>বয়স : 41 লিঙ্গ : মহিলা     | KBM3797966<br>ফটো উপলব্ধ | 18<br>নাম : গোলিয়া টুডু<br>পিতার নাম: সুনকা টুডু<br>বাড়ির নং : n0119<br>বয়স : 41 লিঙ্গ : পুরুষ       | NLW1035807<br>ফটো উপলব্ধ       |
| 19<br>নাম : গোলক সরকার<br>মায়ের নাম: টুলন সরকার<br>বাড়ির নং : n0004<br>বয়স : 33 লিঙ্গ : পুরুষ          | NLW1442235<br>ফটো উপলব্ধ       | 20<br>নাম : মাতোবালা সরকার (দেবশর্মা)<br>স্বামীর নাম: দেবেন সরকার<br>বাড়ির নং : n0012<br>বয়স : 67 লিঙ্গ : মহিলা | NLW1233766<br>ফটো উপলব্ধ | 21<br>নাম : মিনু বাসকে<br>স্বামীর নাম: সুনকা<br>বাড়ির নং : n0119<br>বয়স : 71 লিঙ্গ : মহিলা            | WB/06/032/399303<br>ফটো উপলব্ধ |
| 22<br>নাম : বেশিলা দেবশর্মা<br>স্বামীর নাম: অশোক দেবশর্মা<br>বাড়ির নং : n0051<br>বয়স : 44 লিঙ্গ : মহিলা | KBM3237773<br>ফটো উপলব্ধ       | 23<br>নাম : অভয় টুডু<br>পিতার নাম: সম টুডু<br>বাড়ির নং : n0117<br>বয়স : 36 লিঙ্গ : মহিলা                       | NLW0977280<br>ফটো উপলব্ধ | 24<br>নাম : বীনা বর্মণ<br>স্বামীর নাম: টঙ্ক নাথ বর্মণ<br>বাড়ির নং : n0140<br>বয়স : 41 লিঙ্গ : মহিলা   | NLW0000018<br>ফটো উপলব্ধ       |
| 25<br>নাম : বিনতা সরকার<br>স্বামীর নাম: হিরু সরকার<br>বাড়ির নং : n0136<br>বয়স : 44 লিঙ্গ : মহিলা        | NLW1442268<br>ফটো উপলব্ধ       | 26<br>নাম : শ্রীদেবী বর্মণ<br>স্বামীর নাম: শচীন বর্মণ<br>বাড়ির নং : n0132<br>বয়স : 36 লিঙ্গ : মহিলা             | NLW1442458<br>ফটো উপলব্ধ | 27<br>নাম : রনতী বর্মণ<br>স্বামীর নাম: পার্থ বর্মণ<br>বাড়ির নং : n0137<br>বয়স : 39 লিঙ্গ : মহিলা      | KBM3797941<br>ফটো উপলব্ধ       |
| 28<br>নাম : সূর্য বর্মণ<br>পিতার নাম: ললিত বর্মণ<br>বাড়ির নং : n0140<br>বয়স : 41 লিঙ্গ : পুরুষ          | NLW0977199<br>ফটো উপলব্ধ       | 29<br>নাম : শুভা রায়<br>স্বামীর নাম: রণজিত রায়<br>বাড়ির নং : এন0121<br>বয়স : 34 লিঙ্গ : মহিলা                 | NLW2479947<br>ফটো উপলব্ধ | 30<br>নাম : হিরু সরকার<br>পিতার নাম: যতিন্দ্র সরকার<br>বাড়ির নং : n0136<br>বয়স : 63 লিঙ্গ : পুরুষ     | KBM3797842<br>ফটো উপলব্ধ       |



|   |                                |   |                                |  |                                |
|---|--------------------------------|---|--------------------------------|--|--------------------------------|
| 31<br>নাম : শশাধর বর্মন<br>পিতার নাম: সূর্য বর্মন<br>বাড়ির নং : n0140<br>বয়স : 27 লিঙ্গ : পুরুষ         | NLW2318640<br>ফটো উপলব্ধ       | 32<br>নাম : ভারতী কিঙ্ক<br>স্বামীর নাম: সুবানি বাক্সে<br>বাড়ির নং : n0053<br>বয়স : 37 লিঙ্গ : মহিলা               | NLW0977272<br>ফটো উপলব্ধ       | 33<br>নাম : বেশিলা সরকার<br>স্বামীর নাম: পাটাল সরকার<br>বাড়ির নং : নং0027<br>বয়স : 35 লিঙ্গ : মহিলা      | NLW2205813<br>ফটো উপলব্ধ       |
| 34<br>নাম : বিধান চন্দ্র রায়<br>পিতার নাম: অনিমেশ রায়<br>বাড়ির নং : n0059<br>বয়স : 25 লিঙ্গ : পুরুষ   | NLW2197747<br>ফটো উপলব্ধ       | 35<br>নাম : সিমা সরেন<br>স্বামীর নাম: মিত্রন টুডু<br>বাড়ির নং : N0116<br>বয়স : 26 লিঙ্গ : মহিলা                   | NLW2318590<br>ফটো উপলব্ধ       | 36<br>নাম : বাপী টুডু<br>পিতার নাম: বাবুলাল টুডু<br>বাড়ির নং : এন0115<br>বয়স : 21 লিঙ্গ : পুরুষ          | NLW2687077<br>ফটো উপলব্ধ       |
| 37<br>নাম : অনিমা টুডু<br>মায়ের নাম: অমতি মুরু<br>বাড়ির নং : নং143<br>বয়স : 26 লিঙ্গ : মহিলা           | NLW2205920<br>ফটো উপলব্ধ       | 38<br>নাম : বিপ্লব টুডু<br>পিতার নাম: বাবুলাল টুডু<br>বাড়ির নং : নং -এন0115<br>বয়স : 24 লিঙ্গ : পুরুষ             | NLW2578425<br>ফটো উপলব্ধ       | 39<br>নাম : প্রকাশ টুডু<br>পিতার নাম: দুর্গা টুডু<br>বাড়ির নং : n0116<br>বয়স : 25 লিঙ্গ : পুরুষ          | NLW2318582<br>ফটো উপলব্ধ       |
| 40<br>নাম : জবা মাড়ি<br>স্বামীর নাম: বাবুলাল টুডু<br>বাড়ির নং : n0115<br>বয়স : 44 লিঙ্গ : মহিলা        | KBM1400761<br>ফটো উপলব্ধ       | 41<br>নাম : বাবুলাল টুডু<br>পিতার নাম: সফল টুডু<br>বাড়ির নং : n0115<br>বয়স : 50 লিঙ্গ : পুরুষ                     | WB/06/032/396292<br>ফটো উপলব্ধ | 42<br>নাম : চম্পলা দেবশর্মা<br>পিতার নাম: দীনেশ দেবশর্মা<br>বাড়ির নং : n0043<br>বয়স : 71 লিঙ্গ : পুরুষ   | WB/06/032/396442<br>ফটো উপলব্ধ |
| 43<br>নাম : কাহিচাল দেবশর্মা<br>পিতার নাম: দিনেশ দেবশর্মা<br>বাড়ির নং : n0043<br>বয়স : 41 লিঙ্গ : পুরুষ | NLW1233428<br>ফটো উপলব্ধ       | 44<br>নাম : হররানী সরকার<br>স্বামীর নাম: নিবারন দেবশর্মা<br>বাড়ির নং : এন0043<br>বয়স : 32 লিঙ্গ : মহিলা           | NLW2211282<br>ফটো উপলব্ধ       | 45<br>নাম : সুহিতা দেবশর্মা<br>স্বামীর নাম: ফর্দু দেবশর্মা<br>বাড়ির নং : n0035<br>বয়স : 69 লিঙ্গ : মহিলা | WB/06/032/396255<br>ফটো উপলব্ধ |
| 46<br>নাম : ঠাকুর দেবশর্মা<br>পিতার নাম: আশানন্দ দেবশর্মা<br>বাড়ির নং : n0048<br>বয়স : 71 লিঙ্গ : পুরুষ | WB/06/032/396044<br>ফটো উপলব্ধ | 47<br>নাম : কবিতা দেবশর্মা<br>স্বামীর নাম: প্রভাত দেবশর্মা<br>বাড়ির নং : n0043<br>বয়স : 33 লিঙ্গ : মহিলা          | NLW1594241<br>ফটো উপলব্ধ       | 48<br>নাম : সজিতা দেবশর্মা<br>স্বামীর নাম: ফর্নি দেবশর্মা<br>বাড়ির নং : n0046<br>বয়স : 63 লিঙ্গ : মহিলা  | WB/06/032/396346<br>ফটো উপলব্ধ |
| 49<br>নাম : প্রভাত দেবশর্মা<br>পিতার নাম: দীনেশ দেবশর্মা<br>বাড়ির নং : n0043<br>বয়স : 39 লিঙ্গ : পুরুষ  | KBM4037891<br>ফটো উপলব্ধ       | 50<br>নাম : নিতাই দেবশর্মা<br>পিতার নাম: সরেন দেবশর্মা<br>বাড়ির নং : n0044<br>বয়স : 75 লিঙ্গ : পুরুষ              | WB/06/032/396416<br>ফটো উপলব্ধ | 51<br>নাম : গোয়ালু দেবশর্মা<br>মায়ের নাম: সন্তা দেবশর্মা<br>বাড়ির নং : n0038<br>বয়স : 24 লিঙ্গ : পুরুষ | NLW2318525<br>ফটো উপলব্ধ       |
| 52<br>নাম : সন্তা দেবশর্মা<br>স্বামীর নাম: টুনকু দেবশর্মা<br>বাড়ির নং : n0038<br>বয়স : 76 লিঙ্গ : মহিলা | WB/06/032/396091<br>ফটো উপলব্ধ | 53<br>নাম : মিনিবালা (সরকার) দেবশর্মা<br>স্বামীর নাম: সকাল দেবশর্মা<br>বাড়ির নং : n0038<br>বয়স : 34 লিঙ্গ : মহিলা | NLW1442276<br>ফটো উপলব্ধ       | 54<br>নাম : কৈলাশ দেবশর্মা<br>পিতার নাম: বিধান দেবশর্মা<br>বাড়ির নং : n0039<br>বয়স : 75 লিঙ্গ : পুরুষ    | WB/06/032/396075<br>ফটো উপলব্ধ |
| 55<br>নাম : সকাল দেবশর্মা<br>পিতার নাম: কৈলাশ দেবশর্মা<br>বাড়ির নং : n0039<br>বয়স : 37 লিঙ্গ : পুরুষ    | NLW1189463<br>ফটো উপলব্ধ       | 56<br>নাম : গুনো দেবশর্মা<br>স্বামীর নাম: নিতাই দেবশর্মা<br>বাড়ির নং : n0044<br>বয়স : 69 লিঙ্গ : মহিলা            | WB/06/032/396341<br>ফটো উপলব্ধ | 57<br>নাম : উৎপল দেবশর্মা<br>পিতার নাম: নিতাই দেবশর্মা<br>বাড়ির নং : n0044<br>বয়স : 25 লিঙ্গ : পুরুষ     | NLW2318574<br>ফটো উপলব্ধ       |
| 58<br>নাম : মিনকী দেবশর্মা<br>স্বামীর নাম: কৈলাস দেবশর্মা<br>বাড়ির নং : n0039<br>বয়স : 68 লিঙ্গ : মহিলা | WB/06/032/396340<br>ফটো উপলব্ধ | 59<br>নাম : মোহিনী দেবশর্মা<br>স্বামীর নাম: নবা দেবশর্মা<br>বাড়ির নং : n0040<br>বয়স : 71 লিঙ্গ : মহিলা            | WB/06/032/396331<br>ফটো উপলব্ধ | 60<br>নাম : নিবারন দেবশর্মা<br>পিতার নাম: সরেন দেবশর্মা<br>বাড়ির নং : n0043<br>বয়স : 44 লিঙ্গ : পুরুষ    | NLW1339795<br>ফটো উপলব্ধ       |



|    |                  |  |            |    |                  |  |            |    |                  |  |            |
|----|------------------|--|------------|----|------------------|--|------------|----|------------------|--|------------|
| 61 | WB/06/032/396379 | নাম : আরতী দেবশর্মা<br>স্বামীর নাম: শরৎ দেবশর্মা<br>বাড়ির নং : n0042<br>বয়স : 61 লিঙ্গ : মহিলা         | ফটো উপলব্ধ | 62 | NLW1751692       | নাম : তরলা দেবশর্মা<br>স্বামীর নাম: রবীন্দ্র নাথ সরকার<br>বাড়ির নং : n0278<br>বয়স : 29 লিঙ্গ : মহিলা | ফটো উপলব্ধ | 63 | NLW2578649       | নাম : ভাবতোশ দেবশর্মা<br>পিতার নাম: পোকসু দেবশর্মা<br>বাড়ির নং : এন0041<br>বয়স : 23 লিঙ্গ : পুরুষ    | ফটো উপলব্ধ |
| 64 | NLW2687044       | নাম : শোভা দেবশর্মা<br>পিতার নাম: বঙ্কেশ দেবশর্মা<br>বাড়ির নং : এন0042<br>বয়স : 23 লিঙ্গ : মহিলা       | ফটো উপলব্ধ | 65 | NLW2687069       | নাম : লক্ষ্মী বর্মন<br>স্বামীর নাম: অরুণ দেবশর্মা<br>বাড়ির নং : এন0109<br>বয়স : 24 লিঙ্গ : মহিলা     | ফটো উপলব্ধ | 66 | KBM4042404       | নাম : কষ্টি দেবশর্মা<br>স্বামীর নাম: কাহিচালু দেবশর্মা<br>বাড়ির নং : n0216<br>বয়স : 38 লিঙ্গ : মহিলা | ফটো উপলব্ধ |
| 67 | NLW2578508       | নাম : অখীন দেবশর্মা<br>মায়ের নাম: আরতি দেবশর্মা<br>বাড়ির নং : এন0041<br>বয়স : 23 লিঙ্গ : পুরুষ        | ফটো উপলব্ধ | 68 | WB/06/032/396343 | নাম : অশোক দেবশর্মা<br>পিতার নাম: সুরেন দেবশর্মা<br>বাড়ির নং : n0045<br>বয়স : 51 লিঙ্গ : পুরুষ       | ফটো উপলব্ধ | 69 | NLW2202018       | নাম : অরুণ দেবশর্মা<br>পিতার নাম: স্বরূপ দেবশর্মা<br>বাড়ির নং : এন00109<br>বয়স : 25 লিঙ্গ : পুরুষ    | ফটো উপলব্ধ |
| 70 | NLW2318681       | নাম : পরিতোষ দেবশর্মা<br>পিতার নাম: পোজু দেবশর্মা<br>বাড়ির নং : n0041<br>বয়স : 24 লিঙ্গ : পুরুষ        | ফটো উপলব্ধ | 71 | KBM3587722       | নাম : পতি দেবশর্মা<br>স্বামীর নাম: দ্বীপেন সরকার<br>বাড়ির নং : n0129<br>বয়স : 45 লিঙ্গ : মহিলা       | ফটো উপলব্ধ | 72 | NLW1594217       | নাম : অজয় দেবশর্মা<br>পিতার নাম: আদ্য নাথ দেবশর্মা<br>বাড়ির নং : n0037<br>বয়স : 31 লিঙ্গ : পুরুষ    | ফটো উপলব্ধ |
| 73 | NLW1339811       | নাম : চারো বালা দেবশর্মা<br>স্বামীর নাম: বঙ্কেশ দেবশর্মা<br>বাড়ির নং : n0042<br>বয়স : 38 লিঙ্গ : মহিলা | ফটো উপলব্ধ | 74 | NLW2479863       | নাম : সম্পদ দেবশর্মা<br>পিতার নাম: শান্তি দেবশর্মা<br>বাড়ির নং : এন0232<br>বয়স : 23 লিঙ্গ : পুরুষ    | ফটো উপলব্ধ | 75 | KBM3236676       | নাম : বঙ্কেশ দেবশর্মা<br>পিতার নাম: নরেন দেবশর্মা<br>বাড়ির নং : n0042<br>বয়স : 44 লিঙ্গ : পুরুষ      | ফটো উপলব্ধ |
| 76 | NLW2811941       | নাম : দিপু দেবশর্মা<br>পিতার নাম: শরৎ দেবশর্মা<br>বাড়ির নং : এন0042<br>বয়স : 20 লিঙ্গ : পুরুষ          | ফটো উপলব্ধ | 77 | NLW2479996       | নাম : রিনা রায়<br>স্বামীর নাম: রঞ্জিত রায়<br>বাড়ির নং : এন0041<br>বয়স : 30 লিঙ্গ : মহিলা           | ফটো উপলব্ধ | 78 | KBM3237807       | নাম : মিষ্টি দেবশর্মা<br>স্বামীর নাম: স্বরূপ দেবশর্মা<br>বাড়ির নং : n0109<br>বয়স : 44 লিঙ্গ : মহিলা  | ফটো উপলব্ধ |
| 79 | NLW2676070       | নাম : সুষমা দেবশর্মা<br>স্বামীর নাম: ভাবতোশ দেবশর্মা<br>বাড়ির নং : এন0041<br>বয়স : 22 লিঙ্গ : মহিলা    | ফটো উপলব্ধ | 80 | NLW2687051       | নাম : অখিল রায়<br>পিতার নাম: বিশু রায়<br>বাড়ির নং : এন0041<br>বয়স : 29 লিঙ্গ : পুরুষ               | ফটো উপলব্ধ | 81 | WB/06/032/396047 | নাম : আদ্যনাথ দেবশর্মা<br>পিতার নাম: আশানন্দ দেবশর্মা<br>বাড়ির নং : n0037<br>বয়স : 52 লিঙ্গ : পুরুষ  | ফটো উপলব্ধ |
| 82 | KBM3236684       | নাম : পোকসু দেবশর্মা<br>মায়ের নাম: সন্ধ্যা দেবশর্মা<br>বাড়ির নং : n0041<br>বয়স : 46 লিঙ্গ : পুরুষ     | ফটো উপলব্ধ | 83 | NLW1994540       | নাম : রঞ্জিত রায়<br>পিতার নাম: বিষ্ণু রায়<br>বাড়ির নং : n0041<br>বয়স : 29 লিঙ্গ : পুরুষ            | ফটো উপলব্ধ | 84 | NLW1850775       | নাম : পুরনিমা দেবশর্মা<br>পিতার নাম: রবিন দেবশর্মা<br>বাড়ির নং : নং 027<br>বয়স : 34 লিঙ্গ : মহিলা    | ফটো উপলব্ধ |
| 85 | NLW1994532       | নাম : হাসী সরকার<br>স্বামীর নাম: অজয় দেবশর্মা<br>বাড়ির নং : n0037<br>বয়স : 27 লিঙ্গ : মহিলা           | ফটো উপলব্ধ | 86 | WB/06/032/396282 | নাম : আরোতি দেবশর্মা<br>স্বামীর নাম: আদ্যনাথ দেবশর্মা<br>বাড়ির নং : n0037<br>বয়স : 50 লিঙ্গ : মহিলা  | ফটো উপলব্ধ | 87 | NLW2785244       | নাম : স্বপনা<br>পিতার নাম: আদ্যনাথ দেবশর্মা<br>বাড়ির নং : কঠনদারি<br>বয়স : 22 লিঙ্গ : মহিলা          | ফটো উপলব্ধ |
| 88 | NLW0000174       | নাম : স্বরূপ দেবশর্মা<br>পিতার নাম: হরেন দেবশর্মা<br>বাড়ির নং : n0047<br>বয়স : 64 লিঙ্গ : পুরুষ        | ফটো উপলব্ধ | 89 | NLW1233808       | নাম : পপি সরকার<br>পিতার নাম: ছলাসু সরকার<br>বাড়ির নং : n0034<br>বয়স : 35 লিঙ্গ : মহিলা              | ফটো উপলব্ধ | 90 | NLW2205961       | নাম : বিজয় দেবশর্মা<br>পিতার নাম: অদ্যনাথ দেবশর্মা<br>বাড়ির নং : নং0037<br>বয়স : 26 লিঙ্গ : পুরুষ   | ফটো উপলব্ধ |



|  |                  |            |   |                  |            |   |                  |            |
|--|------------------|------------|---|------------------|------------|---|------------------|------------|
| 91   | NLW2432508       | ফটো উপলব্ধ | 92  | NLW2318509       | ফটো উপলব্ধ | 93  | NLW2197770       | ফটো উপলব্ধ |
| নাম : হীলন বালা দেবশর্মা<br>স্বামীর নাম: হুলাস দেবশর্মা<br>বাড়ির নং : n0034<br>বয়স : 69 লিঙ্গ : মহিলা      |                  |            | নাম : অপর্ণা দেবশর্মা<br>স্বামীর নাম: গণেশ বর্মণ<br>বাড়ির নং : n 0089<br>বয়স : 28 লিঙ্গ : মহিলা       |                  |            | নাম : সুজন দেবশর্মা<br>মায়ের নাম: আরতি দেবশর্মা<br>বাড়ির নং : নং042<br>বয়স : 25 লিঙ্গ : পুরুষ        |                  |            |
| 94   | NLW1233410       | ফটো উপলব্ধ | 95  | KBM3589884       | ফটো উপলব্ধ | 96  | KBM3589983       | ফটো উপলব্ধ |
| নাম : রাজেশ সরকার<br>পিতার নাম: হুলাস দেবশর্মা<br>বাড়ির নং : n0034<br>বয়স : 36 লিঙ্গ : পুরুষ               |                  |            | নাম : পাতা দেবশর্মা (সরকার)<br>স্বামীর নাম: রঞ্জন সরকার<br>বাড়ির নং : n0110<br>বয়স : 42 লিঙ্গ : মহিলা |                  |            | নাম : বনিতা দেবশর্মা (সরকার)<br>স্বামীর নাম: পেলে সরকার<br>বাড়ির নং : n0134<br>বয়স : 43 লিঙ্গ : মহিলা |                  |            |
| 97   | NLW1994565       | ফটো উপলব্ধ | 98  | UNF1418078       | ফটো উপলব্ধ | 99  | NLW2578409       | ফটো উপলব্ধ |
| নাম : মান্নি দেবশর্মা(সরকার)<br>স্বামীর নাম: গৌরচন্দ্র সরকার<br>বাড়ির নং : n0245<br>বয়স : 29 লিঙ্গ : মহিলা |                  |            | নাম : ববিতা সিংহ (বর্মন)<br>স্বামীর নাম: মিলন বর্মন<br>বাড়ির নং : n0080<br>বয়স : 35 লিঙ্গ : মহিলা     |                  |            | নাম : শিবান বর্মন<br>পিতার নাম: বালু বর্মন<br>বাড়ির নং : এন0078<br>বয়স : 23 লিঙ্গ : পুরুষ             |                  |            |
| 100  | NLW2112431       | ফটো উপলব্ধ | 101   | NLW1844398       | ফটো উপলব্ধ | 102   | NLW0977181       | ফটো উপলব্ধ |
| নাম : সুনীল বর্মন<br>পিতার নাম: মজেন বর্মন<br>বাড়ির নং : n0263<br>বয়স : 26 লিঙ্গ : পুরুষ                   |                  |            | নাম : শম্ভু বর্মন<br>পিতার নাম: সুরেশ বর্মন<br>বাড়ির নং : n0097<br>বয়স : 33 লিঙ্গ : পুরুষ             |                  |            | নাম : বিশ্ব বর্মন<br>পিতার নাম: পরেশ বর্মন<br>বাড়ির নং : n0080<br>বয়স : 36 লিঙ্গ : পুরুষ              |                  |            |
| 103  | KBM1400258       | ফটো উপলব্ধ | 104   | NLW1844430       | ফটো উপলব্ধ | 105   | WB/06/032/396243 | ফটো উপলব্ধ |
| নাম : সমর বর্মন<br>পিতার নাম: পঞ্চানন বর্মন<br>বাড়ির নং : এন0068<br>বয়স : 48 লিঙ্গ : পুরুষ                 |                  |            | নাম : তপন বর্মন<br>মায়ের নাম: মিনু বর্মন<br>বাড়ির নং : n0240<br>বয়স : 29 লিঙ্গ : পুরুষ               |                  |            | নাম : মতন বর্মন<br>পিতার নাম: পঞ্চানন বর্মন<br>বাড়ির নং : n0068<br>বয়স : 50 লিঙ্গ : পুরুষ             |                  |            |
| 106  | WB/06/032/396054 | ফটো উপলব্ধ | 107   | NLW2687176       | ফটো উপলব্ধ | 108   | RPG1276831       | ফটো উপলব্ধ |
| নাম : অলি বর্মন<br>পিতার নাম: চিহ্নক বর্মন<br>বাড়ির নং : n0077<br>বয়স : 78 লিঙ্গ : পুরুষ                   |                  |            | নাম : রাহুল বর্মন<br>পিতার নাম: ভারত বর্মন<br>বাড়ির নং : এন0098<br>বয়স : 21 লিঙ্গ : পুরুষ             |                  |            | নাম : কম্পনা বর্মন<br>স্বামীর নাম: গোপাল চন্দ্র বর্মন<br>বাড়ির নং : এন0057<br>বয়স : 32 লিঙ্গ : মহিলা  |                  |            |
| 109  | NLW1442482       | ফটো উপলব্ধ | 110   | WB/06/032/402210 | ফটো উপলব্ধ | 111   | NLW1339837       | ফটো উপলব্ধ |
| নাম : রেনুকা বর্মন<br>স্বামীর নাম: পরিমল বর্মন<br>বাড়ির নং : n0090<br>বয়স : 36 লিঙ্গ : মহিলা               |                  |            | নাম : আদরী বর্মন<br>স্বামীর নাম: ঘটুল বর্মন<br>বাড়ির নং : n0226<br>বয়স : 85 লিঙ্গ : মহিলা             |                  |            | নাম : সুব্রত বর্মন<br>পিতার নাম: বাবুল বর্মন<br>বাড়ির নং : n0085<br>বয়স : 33 লিঙ্গ : পুরুষ            |                  |            |
| 112  | KBM3237799       | ফটো উপলব্ধ | 113   | NLW1994524       | ফটো উপলব্ধ | 114   | WB/06/032/396461 | ফটো উপলব্ধ |
| নাম : জটীলা দেবশর্মা<br>স্বামীর নাম: পোকসু দেবশর্মা<br>বাড়ির নং : n0089<br>বয়স : 43 লিঙ্গ : মহিলা          |                  |            | নাম : নিওতি বর্মন<br>স্বামীর নাম: সুকুমার বর্মন<br>বাড়ির নং : n0209<br>বয়স : 51 লিঙ্গ : মহিলা         |                  |            | নাম : অশো বর্মন<br>স্বামীর নাম: বাডু বর্মন<br>বাড়ির নং : n0111<br>বয়স : 56 লিঙ্গ : মহিলা              |                  |            |
| 115  | NLW2318616       | ফটো উপলব্ধ | 116   | NLW2479913       | ফটো উপলব্ধ | 117   | NLW1594282       | ফটো উপলব্ধ |
| নাম : যতীন বর্মন<br>পিতার নাম: বরু বর্মন<br>বাড়ির নং : n0090<br>বয়স : 25 লিঙ্গ : পুরুষ                     |                  |            | নাম : মনীষা বর্মন<br>পিতার নাম: মতন বর্মন<br>বাড়ির নং : এন0068<br>বয়স : 24 লিঙ্গ : মহিলা              |                  |            | নাম : বাবুল বর্মন<br>পিতার নাম: যামিনী কান্ত বর্মন<br>বাড়ির নং : n0100<br>বয়স : 36 লিঙ্গ : পুরুষ      |                  |            |
| 118  | NLW2479962       | ফটো উপলব্ধ | 119   | NLW0000877       | ফটো উপলব্ধ | 120   | KBM3384922       | ফটো উপলব্ধ |
| নাম : দয়ামতী রায়<br>স্বামীর নাম: শম্ভু বর্মন<br>বাড়ির নং : এন0097<br>বয়স : 24 লিঙ্গ : মহিলা              |                  |            | নাম : তুলন বর্মন<br>স্বামীর নাম: নিবারন বর্মন<br>বাড়ির নং : n0103<br>বয়স : 37 লিঙ্গ : মহিলা           |                  |            | নাম : সঞ্জীব বর্মন<br>পিতার নাম: সুরেশ চন্দ্র বর্মন<br>বাড়ির নং : n0100<br>বয়স : 41 লিঙ্গ : পুরুষ     |                  |            |



|  |                          |  |                                |   |                                |
|--|--------------------------|--|--------------------------------|---|--------------------------------|
| 121<br>নাম : বিমলা বর্মন<br>স্বামীর নাম: সুশীল বর্মন<br>বাড়ির নং : n0106<br>বয়স : 64 লিঙ্গ : মহিলা         | NLW2680262<br>ফটো উপলব্ধ | 122<br>নাম : বিমল বর্মন<br>পিতার নাম: যতীন বর্মন<br>বাড়ির নং : n0104<br>বয়স : 57 লিঙ্গ : পুরুষ                 | WB/06/032/396283<br>ফটো উপলব্ধ | 123<br>নাম : বাবুল বর্মন<br>পিতার নাম: বাউ বর্মন<br>বাড়ির নং : n0085<br>বয়স : 61 লিঙ্গ : পুরুষ          | WB/06/032/396432<br>ফটো উপলব্ধ |
| 124<br>নাম : মাধবী রায় (বর্মন)<br>স্বামীর নাম: দিপক (বর্মন)<br>বাড়ির নং : n0085<br>বয়স : 33 লিঙ্গ : মহিলা | NLW1594258<br>ফটো উপলব্ধ | 125<br>নাম : সুধেন বর্মন<br>পিতার নাম: সদরু বর্মন<br>বাড়ির নং : n0089<br>বয়স : 64 লিঙ্গ : পুরুষ                | NLW2828903<br>ফটো উপলব্ধ       | 126<br>নাম : গণেশ বর্মন<br>পিতার নাম: সুধেন বর্মন<br>বাড়ির নং : n0089<br>বয়স : 30 লিঙ্গ : পুরুষ         | NLW1594225<br>ফটো উপলব্ধ       |
| 127<br>নাম : পশুরাম বর্মন<br>পিতার নাম: উপেন বর্মন<br>বাড়ির নং : n0091<br>বয়স : 34 লিঙ্গ : পুরুষ           | NLW1442425<br>ফটো উপলব্ধ | 128<br>নাম : ভোলা বর্মন<br>পিতার নাম: পচকুট বর্মন<br>বাড়ির নং : n0092<br>বয়স : 49 লিঙ্গ : পুরুষ                | KBM1400233<br>ফটো উপলব্ধ       | 129<br>নাম : ললিতা বর্মন<br>স্বামীর নাম: পচকুট বর্মন<br>বাড়ির নং : n0092<br>বয়স : 72 লিঙ্গ : মহিলা      | WB/06/032/396316<br>ফটো উপলব্ধ |
| 130<br>নাম : ঝড় বর্মন<br>পিতার নাম: ভবানন্দ বর্মন<br>বাড়ির নং : n0111<br>বয়স : 63 লিঙ্গ : পুরুষ           | NLW2865269<br>ফটো উপলব্ধ | 131<br>নাম : পুহাত্ত বর্মন<br>পিতার নাম: সুবানু বর্মন<br>বাড়ির নং : n0281<br>বয়স : 54 লিঙ্গ : পুরুষ            | KBM3237625<br>ফটো উপলব্ধ       | 132<br>নাম : কৃষ্ণা বর্মন<br>পিতার নাম: গুরুপদ বর্মন<br>বাড়ির নং : 0122<br>বয়স : 33 লিঙ্গ : মহিলা       | RPG1296680<br>ফটো উপলব্ধ       |
| 133<br>নাম : জ্যোতিশ বর্মন<br>পিতার নাম: বিধেন বর্মন<br>বাড়ির নং : n0095<br>বয়স : 31 লিঙ্গ : পুরুষ         | NLW1442300<br>ফটো উপলব্ধ | 134<br>নাম : সুবাসী বর্মন<br>স্বামীর নাম: সুবারন বর্মন<br>বাড়ির নং : n0103<br>বয়স : 56 লিঙ্গ : মহিলা           | WB/06/032/396324<br>ফটো উপলব্ধ | 135<br>নাম : লউমী রানী বর্মন<br>পিতার নাম: টঙ্ক নাথ বর্মন<br>বাড়ির নং : n0259<br>বয়স : 26 লিঙ্গ : মহিলা | NLW2112399<br>ফটো উপলব্ধ       |
| 136<br>নাম : মিলন বর্মন<br>পিতার নাম: পরেশ বর্মন<br>বাড়ির নং : n0080<br>বয়স : 37 লিঙ্গ : পুরুষ             | NLW0000638<br>ফটো উপলব্ধ | 137<br>নাম : উষারানী বর্মন (দেবশর্মা)<br>স্বামীর নাম: ভবেশ বর্মন<br>বাড়ির নং : n0082<br>বয়স : 39 লিঙ্গ : মহিলা | KBM4037826<br>ফটো উপলব্ধ       | 138<br>নাম : নন্দন বর্মন<br>পিতার নাম: দেবেন বর্মন<br>বাড়ির নং : n0083<br>বয়স : 34 লিঙ্গ : পুরুষ        | NLW1442128<br>ফটো উপলব্ধ       |
| 139<br>নাম : সাধন বর্মন<br>পিতার নাম: ভরনী বর্মন<br>বাড়ির নং : n0094<br>বয়স : 37 লিঙ্গ : পুরুষ             | NLW0977249<br>ফটো উপলব্ধ | 140<br>নাম : রঞ্জিত বর্মন<br>পিতার নাম: ধনীরাম বর্মন<br>বাড়ির নং : n0084<br>বয়স : 34 লিঙ্গ : পুরুষ             | NLW1233782<br>ফটো উপলব্ধ       | 141<br>নাম : নিরঞ্জন বর্মন<br>পিতার নাম: সুকুমার বর্মন<br>বাড়ির নং : n0209<br>বয়স : 29 লিঙ্গ : পুরুষ    | NLW1844455<br>ফটো উপলব্ধ       |
| 142<br>নাম : সুজন বর্মন<br>পিতার নাম: ভোলা বর্মন<br>বাড়ির নং : n0266<br>বয়স : 33 লিঙ্গ : পুরুষ             | NLW2112464<br>ফটো উপলব্ধ | 143<br>নাম : জীবন বর্মন<br>পিতার নাম: খঞ্জন বর্মন<br>বাড়ির নং : nং249<br>বয়স : 30 লিঙ্গ : পুরুষ                | NLW2197838<br>ফটো উপলব্ধ       | 144<br>নাম : কুন্তী বর্মন<br>পিতার নাম: পদানাথ বর্মন<br>বাড়ির নং : N0191<br>বয়স : 29 লিঙ্গ : মহিলা      | NLW1846120<br>ফটো উপলব্ধ       |
| 145<br>নাম : কৃষ্ণ কান্ত বর্মন<br>পিতার নাম: সন্তোন বর্মন<br>বাড়ির নং : n0069<br>বয়স : 33 লিঙ্গ : পুরুষ    | NLW1339753<br>ফটো উপলব্ধ | 146<br>নাম : বুধন বর্মন<br>পিতার নাম: কহরু বর্মন<br>বাড়ির নং : n0075<br>বয়স : 51 লিঙ্গ : পুরুষ                 | WB/06/032/396089<br>ফটো উপলব্ধ | 147<br>নাম : দীপা বর্মন<br>পিতার নাম: নিখিল বর্মন<br>বাড়ির নং : এন0103<br>বয়স : 28 লিঙ্গ : মহিলা        | NLW1856376<br>ফটো উপলব্ধ       |
| 148<br>নাম : সদানন্দ বর্মন<br>পিতার নাম: বিজয় বর্মন<br>বাড়ির নং : n0076<br>বয়স : 29 লিঙ্গ : পুরুষ         | NLW1748342<br>ফটো উপলব্ধ | 149<br>নাম : বিপীন বর্মন<br>পিতার নাম: সূর্য বর্মন<br>বাড়ির নং : n0071<br>বয়স : 68 লিঙ্গ : পুরুষ               | WB/06/032/396188<br>ফটো উপলব্ধ | 150<br>নাম : রনিক বর্মন<br>পিতার নাম: ভরত বর্মন<br>বাড়ির নং : এন0095<br>বয়স : 26 লিঙ্গ : পুরুষ          | NLW2200418<br>ফটো উপলব্ধ       |



|  |                                |   |                                |   |                                |
|--|--------------------------------|---|--------------------------------|---|--------------------------------|
| 151<br>নাম : শুভঙ্কর বর্মণ<br>পিতার নাম: বিপিন বর্মণ<br>বাড়ির নং : n0071<br>বয়স : 29 লিঙ্গ : পুরুষ   | NLW1748300<br>ফটো উপলব্ধ       | 152<br>নাম : পরিমল বর্মণ<br>পিতার নাম: নিলমন বর্মণ<br>বাড়ির নং : n0090<br>বয়স : 38 লিঙ্গ : পুরুষ            | NLW1189471<br>ফটো উপলব্ধ       | 153<br>নাম : জ্যোতস্না রানী বর্মণ<br>স্বামীর নাম: নন্দল বর্মণ<br>বাড়ির নং : n0277<br>বয়স : 33 লিঙ্গ : মহিলা | NLW2142578<br>ফটো উপলব্ধ       |
| 154<br>নাম : মজেন বর্মণ<br>মায়ের নাম: সিদ্ধো বর্মণ<br>বাড়ির নং : n0060<br>বয়স : 47 লিঙ্গ : পুরুষ    | KBM3587854<br>ফটো উপলব্ধ       | 155<br>নাম : দিপক বর্মণ<br>পিতার নাম: বাবল বর্মণ<br>বাড়ির নং : n0085<br>বয়স : 37 লিঙ্গ : পুরুষ              | NLW0977207<br>ফটো উপলব্ধ       | 156<br>নাম : ভবেন বর্মণ<br>পিতার নাম: জড়ন বর্মণ<br>বাড়ির নং : n0243<br>বয়স : 65 লিঙ্গ : পুরুষ              | NLW1994458<br>ফটো উপলব্ধ       |
| 157<br>নাম : সরেশ বর্মণ<br>পিতার নাম: নিরানন্দ বর্মণ<br>বাড়ির নং : n0100<br>বয়স : 64 লিঙ্গ : পুরুষ   | NLW2767200<br>ফটো উপলব্ধ       | 158<br>নাম : দুফরি বর্মণ<br>স্বামীর নাম: ভবেন বর্মণ<br>বাড়ির নং : n0244<br>বয়স : 55 লিঙ্গ : মহিলা           | NLW1994482<br>ফটো উপলব্ধ       | 159<br>নাম : মীরা বর্মণ<br>স্বামীর নাম: ভায়া বর্মণ<br>বাড়ির নং : n0135<br>বয়স : 40 লিঙ্গ : মহিলা           | KBM3590015<br>ফটো উপলব্ধ       |
| 160<br>নাম : অনুপ সরকার<br>পিতার নাম: অমল চন্দ্র সরকার<br>বাড়ির নং : n0094<br>বয়স : 32 লিঙ্গ : পুরুষ | NLW1442136<br>ফটো উপলব্ধ       | 161<br>নাম : নিমামি বর্মণ<br>স্বামীর নাম: সুমেন বর্মণ<br>বাড়ির নং : n0089<br>বয়স : 59 লিঙ্গ : মহিলা         | WB/06/032/396471<br>ফটো উপলব্ধ | 162<br>নাম : মমতা রায়<br>স্বামীর নাম: মোহিত কুমার বর্মণ<br>বাড়ির নং : N0070<br>বয়স : 26 লিঙ্গ : মহিলা      | NLW2318624<br>ফটো উপলব্ধ       |
| 163<br>নাম : তপসী বর্মণ<br>পিতার নাম: বিজয় বর্মণ<br>বাড়ির নং : এন0076<br>বয়স : 25 লিঙ্গ : মহিলা     | NLW2201986<br>ফটো উপলব্ধ       | 164<br>নাম : শ্রীমতী বর্মণ<br>পিতার নাম: ভোলা বর্মণ<br>বাড়ির নং : n0092<br>বয়স : 25 লিঙ্গ : মহিলা           | NLW2318608<br>ফটো উপলব্ধ       | 165<br>নাম : ধনঞ্জয় বর্মণ<br>পিতার নাম: ঝড় বর্মণ<br>বাড়ির নং : n0111<br>বয়স : 44 লিঙ্গ : পুরুষ            | KBM3930708<br>ফটো উপলব্ধ       |
| 166<br>নাম : রানু বালা বর্মণ<br>পিতার নাম: তপন বর্মণ<br>বাড়ির নং : n0279<br>বয়স : 33 লিঙ্গ : মহিলা   | NLW1339936<br>ফটো উপলব্ধ       | 167<br>নাম : ঝড় বর্মণ<br>পিতার নাম: নিলমন বর্মণ<br>বাড়ির নং : n0090<br>বয়স : 48 লিঙ্গ : পুরুষ              | KBM1400225<br>ফটো উপলব্ধ       | 168<br>নাম : কোকিল বর্মণ<br>পিতার নাম: উপেন বর্মণ<br>বাড়ির নং : n0091<br>বয়স : 61 লিঙ্গ : পুরুষ             | WB/06/032/396333<br>ফটো উপলব্ধ |
| 169<br>নাম : নারায়ণ বর্মণ<br>পিতার নাম: সত্যেন বর্মণ<br>বাড়ির নং : n0069<br>বয়স : 31 লিঙ্গ : পুরুষ  | NLW1442433<br>ফটো উপলব্ধ       | 170<br>নাম : মাধবী বর্মণ<br>পিতার নাম: ধনীরাম বর্মণ<br>বাড়ির নং : n0084<br>বয়স : 37 লিঙ্গ : মহিলা           | NLW1233774<br>ফটো উপলব্ধ       | 171<br>নাম : সুজী বর্মণ(দেবশর্মা)<br>স্বামীর নাম: সাধন বর্মণ<br>বাড়ির নং : n0094<br>বয়স : 35 লিঙ্গ : মহিলা  | NLW0977256<br>ফটো উপলব্ধ       |
| 172<br>নাম : ভবেশ বর্মণ<br>মায়ের নাম: শিতল বর্মণ<br>বাড়ির নং : n0082<br>বয়স : 45 লিঙ্গ : পুরুষ      | KBM3587771<br>ফটো উপলব্ধ       | 173<br>নাম : কমলা বর্মণ<br>স্বামীর নাম: তরণী বর্মণ<br>বাড়ির নং : n0094<br>বয়স : 65 লিঙ্গ : মহিলা            | WB/06/032/396317<br>ফটো উপলব্ধ | 174<br>নাম : দিপালী বর্মণ<br>স্বামীর নাম: অতুল বর্মণ<br>বাড়ির নং : n0106<br>বয়স : 32 লিঙ্গ : মহিলা          | NLW1844414<br>ফটো উপলব্ধ       |
| 175<br>নাম : সত্যেন বর্মণ<br>পিতার নাম: পঞ্চানন বর্মণ<br>বাড়ির নং : n0069<br>বয়স : 54 লিঙ্গ : পুরুষ  | WB/06/032/396285<br>ফটো উপলব্ধ | 176<br>নাম : পূজা রাজেশী বর্মণ<br>স্বামীর নাম: নিরঞ্জন বর্মণ<br>বাড়ির নং : এন0238<br>বয়স : 25 লিঙ্গ : মহিলা | NLW2578706<br>ফটো উপলব্ধ       | 177<br>নাম : কবিতা বর্মণ<br>স্বামীর নাম: বিমল বর্মণ<br>বাড়ির নং : n0111<br>বয়স : 37 লিঙ্গ : মহিলা           | NLW1844356<br>ফটো উপলব্ধ       |
| 178<br>নাম : ভগৎ বর্মণ<br>পিতার নাম: সাজেন বর্মণ<br>বাড়ির নং : n 0184<br>বয়স : 24 লিঙ্গ : পুরুষ      | NLW2318442<br>ফটো উপলব্ধ       | 179<br>নাম : গীতা রায়<br>স্বামীর নাম: সুরভ বর্মণ<br>বাড়ির নং : n0085<br>বয়স : 29 লিঙ্গ : মহিলা             | NLW1844331<br>ফটো উপলব্ধ       | 180<br>নাম : অতুল বর্মণ<br>পিতার নাম: সুশীল বর্মণ<br>বাড়ির নং : n0106<br>বয়স : 38 লিঙ্গ : পুরুষ             | KBM4117792<br>ফটো উপলব্ধ       |



|  |                                |   |                                |   |                                |
|--|--------------------------------|---|--------------------------------|---|--------------------------------|
| 181<br>নাম : পিন্টু বর্মণ<br>পিতার নাম: ভবেশ বর্মণ<br>বাড়ির নং : n 0082<br>বয়স : 24 লিঙ্গ : পুরুষ    | NLW2318483<br>ফটো উপলব্ধ       | 182<br>নাম : হিরো বর্মণ<br>স্বামীর নাম: পুহাত্ত বর্মণ<br>বাড়ির নং : n0280<br>বয়স : 49 লিঙ্গ : মহিলা           | KBM3931235<br>ফটো উপলব্ধ       | 183<br>নাম : পাথারু বর্মণ<br>পিতার নাম: সূর্য বর্মণ<br>বাড়ির নং : n0071<br>বয়স : 48 লিঙ্গ : পুরুষ             | NLW2424497<br>ফটো উপলব্ধ       |
| 184<br>নাম : প্রদীপ বর্মণ<br>পিতার নাম: ঝারু বর্মণ<br>বাড়ির নং : এন0111<br>বয়স : 21 লিঙ্গ : পুরুষ    | NLW2687085<br>ফটো উপলব্ধ       | 185<br>নাম : বুধবালা বর্মণ<br>স্বামীর নাম: ভোলা বর্মণ<br>বাড়ির নং : n0092<br>বয়স : 44 লিঙ্গ : মহিলা           | KBM3237815<br>ফটো উপলব্ধ       | 186<br>নাম : সাবিত্রী বর্মণ<br>পিতার নাম: বাবুল বর্মণ<br>বাড়ির নং : n 0085<br>বয়স : 24 লিঙ্গ : মহিলা          | NLW2318491<br>ফটো উপলব্ধ       |
| 187<br>নাম : রাজকুমার বর্মণ<br>পিতার নাম: বাবুল বর্মণ<br>বাড়ির নং : n0260<br>বয়স : 26 লিঙ্গ : পুরুষ  | NLW2112407<br>ফটো উপলব্ধ       | 188<br>নাম : সুমিতা বর্মণ<br>অন্যান্য: নন্দন বর্মণ<br>বাড়ির নং : এন0083<br>বয়স : 27 লিঙ্গ : মহিলা             | NLW2242220<br>ফটো উপলব্ধ       | 189<br>নাম : জয়ন্তী বর্মণ<br>স্বামীর নাম: সেটকু বর্মণ<br>বাড়ির নং : n0066<br>বয়স : 50 লিঙ্গ : মহিলা          | WB/06/032/396413<br>ফটো উপলব্ধ |
| 190<br>নাম : শিফালী বর্মণ<br>স্বামীর নাম: মতন বর্মণ<br>বাড়ির নং : n0068<br>বয়স : 46 লিঙ্গ : মহিলা    | KBM3589975<br>ফটো উপলব্ধ       | 191<br>নাম : টুলটুলি রায় (বর্মণ)<br>স্বামীর নাম: জ্যোতিশ বর্মণ<br>বাড়ির নং : n0095<br>বয়স : 32 লিঙ্গ : মহিলা | NLW1844406<br>ফটো উপলব্ধ       | 192<br>নাম : মহিত কুমার বর্মণ<br>পিতার নাম: বিপীন বর্মণ<br>বাড়ির নং : n0070<br>বয়স : 41 লিঙ্গ : পুরুষ         | NLW1844422<br>ফটো উপলব্ধ       |
| 193<br>নাম : ঝার্না বর্মণ<br>স্বামীর নাম: রঞ্জিত বর্মণ<br>বাড়ির নং : n0084<br>বয়স : 29 লিঙ্গ : মহিলা | NLW1844463<br>ফটো উপলব্ধ       | 194<br>নাম : হিমাত্রী সরকার<br>স্বামীর নাম: অনুপ সরকার<br>বাড়ির নং : এন0094<br>বয়স : 23 লিঙ্গ : মহিলা         | NLW2479855<br>ফটো উপলব্ধ       | 195<br>নাম : শিতন বর্মণ<br>স্বামীর নাম: ঘেরু বর্মণ<br>বাড়ির নং : n0082<br>বয়স : 71 লিঙ্গ : মহিলা              | WB/06/032/396344<br>ফটো উপলব্ধ |
| 196<br>নাম : অমল সরকার<br>পিতার নাম: সতীশ সরকার<br>বাড়ির নং : n0094<br>বয়স : 61 লিঙ্গ : পুরুষ        | WB/06/032/396396<br>ফটো উপলব্ধ | 197<br>নাম : বিপ্লাব বর্মণ<br>পিতার নাম: ভরত বর্মণ<br>বাড়ির নং : এন0098<br>বয়স : 24 লিঙ্গ : পুরুষ             | NLW2578748<br>ফটো উপলব্ধ       | 198<br>নাম : মেনকা বর্মণ<br>স্বামীর নাম: বিধেন বর্মণ<br>বাড়ির নং : n0095<br>বয়স : 66 লিঙ্গ : মহিলা            | WB/06/032/396454<br>ফটো উপলব্ধ |
| 199<br>নাম : যমুনা বর্মণ<br>স্বামীর নাম: সুরেশ বর্মণ<br>বাড়ির নং : n0097<br>বয়স : 54 লিঙ্গ : মহিলা   | WB/06/032/396466<br>ফটো উপলব্ধ | 200<br>নাম : ভারত বর্মণ<br>পিতার নাম: ভরণী বর্মণ<br>বাড়ির নং : n0098<br>বয়স : 53 লিঙ্গ : পুরুষ                | WB/06/032/396127<br>ফটো উপলব্ধ | 201<br>নাম : দীপক বর্মণ<br>পিতার নাম: বিমল বর্মণ<br>বাড়ির নং : n0104<br>বয়স : 30 লিঙ্গ : পুরুষ                | NLW1844265<br>ফটো উপলব্ধ       |
| 202<br>নাম : হেমতা বর্মণ<br>পিতার নাম: বিধেন বর্মণ<br>বাড়ির নং : n0095<br>বয়স : 30 লিঙ্গ : মহিলা     | NLW1844307<br>ফটো উপলব্ধ       | 203<br>নাম : সুব্রত বর্মণ<br>পিতার নাম: পিনেশ বর্মণ<br>বাড়ির নং : এন0099<br>বয়স : 22 লিঙ্গ : পুরুষ            | NLW2687093<br>ফটো উপলব্ধ       | 204<br>নাম : রেণু বর্মণ<br>পিতার নাম: সেটকু বর্মণ<br>বাড়ির নং : নং0066<br>বয়স : 25 লিঙ্গ : মহিলা              | NLW2479905<br>ফটো উপলব্ধ       |
| 205<br>নাম : সরোজী বর্মণ<br>স্বামীর নাম: বিজয় বর্মণ<br>বাড়ির নং : n0076<br>বয়স : 58 লিঙ্গ : মহিলা   | WB/06/032/396311<br>ফটো উপলব্ধ | 206<br>নাম : বিজয় বর্মণ<br>পিতার নাম: লক্ষী বর্মণ<br>বাড়ির নং : n0076<br>বয়স : 65 লিঙ্গ : পুরুষ              | NLW2835544<br>ফটো উপলব্ধ       | 207<br>নাম : ভাত্রী (বর্মণ) দেবশর্মা<br>স্বামীর নাম: অলেশ বর্মণ<br>বাড়ির নং : n0091<br>বয়স : 35 লিঙ্গ : মহিলা | NLW1442318<br>ফটো উপলব্ধ       |
| 208<br>নাম : সৈরভ বর্মণ<br>স্বামীর নাম: সতোন বর্মণ<br>বাড়ির নং : n0069<br>বয়স : 52 লিঙ্গ : মহিলা     | WB/06/032/396386<br>ফটো উপলব্ধ | 209<br>নাম : বিধেন বর্মণ<br>পিতার নাম: আধব বর্মণ<br>বাড়ির নং : n0095<br>বয়স : 72 লিঙ্গ : পুরুষ                | WB/06/032/396421<br>ফটো উপলব্ধ | 210<br>নাম : সুশীল বর্মণ<br>পিতার নাম: সদরু বর্মণ<br>বাড়ির নং : n0106<br>বয়স : 71 লিঙ্গ : পুরুষ               | WB/06/032/396420<br>ফটো উপলব্ধ |



|   |                                |  |                                |   |                                |
|---|--------------------------------|--|--------------------------------|---|--------------------------------|
| 211<br>নাম : পূজা বর্মণ<br>পিতার নাম: পুহাত্ত<br>বাড়ির নং : এন0226<br>বয়স : 24 লিঙ্গ : মহিলা            | NLW2752095<br>ফটো উপলব্ধ       | 212<br>নাম : প্রশান্ত বর্মণ<br>পিতার নাম: বিপিন বর্মণ<br>বাড়ির নং : এন0071<br>বয়স : 21 লিঙ্গ : পুরুষ | NLW2687218<br>ফটো উপলব্ধ       | 213<br>নাম : নিবারন বর্মণ<br>পিতার নাম: ক্ষীর বর্মণ<br>বাড়ির নং : n0103<br>বয়স : 48 লিঙ্গ : পুরুষ               | KBM1400266<br>ফটো উপলব্ধ       |
| 214<br>নাম : দীনেশ বর্মণ<br>পিতার নাম: তরুণী বর্মণ<br>বাড়ির নং : n0099<br>বয়স : 57 লিঙ্গ : পুরুষ        | WB/06/032/396158<br>ফটো উপলব্ধ | 215<br>নাম : বিকাশ বর্মণ<br>পিতার নাম: বিপিন বর্মণ<br>বাড়ির নং : 71<br>বয়স : 21 লিঙ্গ : পুরুষ        | NLW2687184<br>ফটো উপলব্ধ       | 216<br>নাম : সুকুমার বর্মণ<br>পিতার নাম: ক্ষীরমোহন বর্মণ<br>বাড়ির নং : 0209<br>বয়স : 43 লিঙ্গ : পুরুষ           | NLW1442516<br>ফটো উপলব্ধ       |
| 217<br>নাম : মাধবী রায়<br>স্বামীর নাম: ভারত বর্মণ<br>বাড়ির নং : n0098<br>বয়স : 43 লিঙ্গ : মহিলা        | KBM0625715<br>ফটো উপলব্ধ       | 218<br>নাম : হিলো বর্মণ<br>স্বামীর নাম: সংলু বর্মণ<br>বাড়ির নং : n0103<br>বয়স : 76 লিঙ্গ : মহিলা     | WB/06/032/396437<br>ফটো উপলব্ধ | 219<br>নাম : সুবারন বর্মণ<br>পিতার নাম: সংলু বর্মণ<br>বাড়ির নং : n0103<br>বয়স : 60 লিঙ্গ : পুরুষ                | WB/06/032/396264<br>ফটো উপলব্ধ |
| 220<br>নাম : আনন্দ বর্মণ<br>পিতার নাম: সুবারন বর্মণ<br>বাড়ির নং : n0103<br>বয়স : 33 লিঙ্গ : পুরুষ       | NLW1339779<br>ফটো উপলব্ধ       | 221<br>নাম : তপন বর্মণ<br>পিতার নাম: বিমল বর্মণ<br>বাড়ির নং : এন0104<br>বয়স : 22 লিঙ্গ : পুরুষ       | NLW2578714<br>ফটো উপলব্ধ       | 222<br>নাম : তিলেশ্বরী বর্মণ<br>স্বামীর নাম: নিরেন বর্মণ<br>বাড়ির নং : n0057<br>বয়স : 61 লিঙ্গ : মহিলা          | WB/06/032/396246<br>ফটো উপলব্ধ |
| 223<br>নাম : দীপ্তী বর্মণ<br>স্বামীর নাম: বাবুল বর্মণ<br>বাড়ির নং : n0241<br>বয়স : 33 লিঙ্গ : মহিলা     | NLW1345321<br>ফটো উপলব্ধ       | 224<br>নাম : সুরেশ বর্মণ<br>পিতার নাম: তরুণী বর্মণ<br>বাড়ির নং : n0097<br>বয়স : 59 লিঙ্গ : পুরুষ     | WB/06/032/396262<br>ফটো উপলব্ধ | 225<br>নাম : দীপালী রানি বর্মণ<br>স্বামীর নাম: কৃষ্ণ কান্তা বর্মণ<br>বাড়ির নং : n0069<br>বয়স : 25 লিঙ্গ : মহিলা | NLW2318699<br>ফটো উপলব্ধ       |
| 226<br>নাম : নারায়ণ বর্মণ<br>পিতার নাম: মজেন বর্মণ<br>বাড়ির নং : এন0060<br>বয়স : 23 লিঙ্গ : পুরুষ      | NLW2479756<br>ফটো উপলব্ধ       | 227<br>নাম : জয় বর্মণ<br>পিতার নাম: বরুণ বর্মণ<br>বাড়ির নং : n0267<br>বয়স : 27 লিঙ্গ : পুরুষ        | NLW2112472<br>ফটো উপলব্ধ       | 228<br>নাম : সোনামনী বর্মণ<br>স্বামীর নাম: সমর বর্মণ<br>বাড়ির নং : n0068<br>বয়স : 40 লিঙ্গ : মহিলা              | KBM3589967<br>ফটো উপলব্ধ       |
| 229<br>নাম : লীলা বর্মণ<br>স্বামীর নাম: বিপীন বর্মণ<br>বাড়ির নং : n0071<br>বয়স : 56 লিঙ্গ : মহিলা       | WB/06/032/396189<br>ফটো উপলব্ধ | 230<br>নাম : লেখন বর্মণ<br>স্বামীর নাম: বৃধন বর্মণ<br>বাড়ির নং : n0075<br>বয়স : 39 লিঙ্গ : মহিলা     | NLW0000604<br>ফটো উপলব্ধ       | 231<br>নাম : পাতলী বর্মণ<br>স্বামীর নাম: অলি বর্মণ<br>বাড়ির নং : n0077<br>বয়স : 69 লিঙ্গ : মহিলা                | WB/06/032/396350<br>ফটো উপলব্ধ |
| 232<br>নাম : প্রেসেনজীত বর্মণ<br>পিতার নাম: আশানন্দ বর্মণ<br>বাড়ির নং : n0152<br>বয়স : 24 লিঙ্গ : পুরুষ | NLW2318400<br>ফটো উপলব্ধ       | 233<br>নাম : তপস বর্মণ<br>পিতার নাম: বৃধন বর্মণ<br>বাড়ির নং : 75<br>বয়স : 21 লিঙ্গ : পুরুষ           | NLW2687192<br>ফটো উপলব্ধ       | 234<br>নাম : সেফালী বর্মণ<br>স্বামীর নাম: বিশ্ব বর্মণ<br>বাড়ির নং : এন0080<br>বয়স : 25 লিঙ্গ : মহিলা            | NLW2200624<br>ফটো উপলব্ধ       |
| 235<br>নাম : অতি বর্মণ<br>পিতার নাম: বাবু বর্মণ<br>বাড়ির নং : এন0090<br>বয়স : 22 লিঙ্গ : পুরুষ          | NLW2578821<br>ফটো উপলব্ধ       | 236<br>নাম : কনক বর্মণ<br>পিতার নাম: বিশ্বজিৎ বর্মণ<br>বাড়ির নং : এন0261<br>বয়স : 23 লিঙ্গ : পুরুষ   | NLW2479939<br>ফটো উপলব্ধ       | 237<br>নাম : জগদীশ সরকার<br>পিতার নাম: অমল সরকার<br>বাড়ির নং : n0094<br>বয়স : 27 লিঙ্গ : পুরুষ                  | NLW1994391<br>ফটো উপলব্ধ       |
| 238<br>নাম : রেখা বর্মণ<br>স্বামীর নাম: পলাশ বর্মণ<br>বাড়ির নং : নং151<br>বয়স : 29 লিঙ্গ : মহিলা        | NLW2197796<br>ফটো উপলব্ধ       | 239<br>নাম : নিরেন বর্মণ<br>পিতার নাম: ঘটু বর্মণ<br>বাড়ির নং : n0057<br>বয়স : 67 লিঙ্গ : পুরুষ       | WB/06/032/396279<br>ফটো উপলব্ধ | 240<br>নাম : সিঞ্জো বর্মণ<br>স্বামীর নাম: পটু বর্মণ<br>বাড়ির নং : n0107<br>বয়স : 65 লিঙ্গ : মহিলা               | NLW2686384<br>ফটো উপলব্ধ       |



|  |                  |            |  |                  |            |  |                  |            |
|--|------------------|------------|--|------------------|------------|--|------------------|------------|
| 241<br>নাম : উষা বর্মন<br>স্বামীর নাম: পরেশ বর্মন<br>বাড়ির নং : n0080<br>বয়স : 61 লিঙ্গ : মহিলা          | WB/06/032/396376 | ফটো উপলব্ধ | 242<br>নাম : গোপাল চন্দ্র বর্মন<br>পিতার নাম: নিরেন চন্দ্র বর্মন<br>বাড়ির নং : n0057<br>বয়স : 35 লিঙ্গ : পুরুষ | NLW0977231       | ফটো উপলব্ধ | 243<br>নাম : বাপি বর্মন<br>মায়ের নাম: দাবকী বর্মন<br>বাড়ির নং : n 0204<br>বয়স : 25 লিঙ্গ : পুরুষ        | NLW2318459       | ফটো উপলব্ধ |
| 244<br>নাম : স্টেটিক বর্মন<br>পিতার নাম: কহরু বর্মন<br>বাড়ির নং : n0066<br>বয়স : 55 লিঙ্গ : পুরুষ        | WB/06/032/396407 | ফটো উপলব্ধ | 245<br>নাম : সূচিত্রা রায়<br>স্বামীর নাম: উজ্জল রায়<br>বাড়ির নং : n0199<br>বয়স : 28 লিঙ্গ : মহিলা            | NLW2318657       | ফটো উপলব্ধ | 246<br>নাম : নিতিশ রায়<br>পিতার নাম: নির্মল রায়<br>বাড়ির নং : n0199<br>বয়স : 24 লিঙ্গ : পুরুষ          | NLW2318517       | ফটো উপলব্ধ |
| 247<br>নাম : বাসন্তী রায়<br>পিতার নাম: বাবলু চন্দ্র রায়<br>বাড়ির নং : n 0062<br>বয়স : 25 লিঙ্গ : মহিলা | NLW2318467       | ফটো উপলব্ধ | 248<br>নাম : নন্দলাল রায়<br>পিতার নাম: মহেন্দ্র নাথ রায়<br>বাড়ির নং : n0096<br>বয়স : 43 লিঙ্গ : পুরুষ        | KBM3587904       | ফটো উপলব্ধ | 249<br>নাম : হরেন্দ্র রায়<br>পিতার নাম: চিত্র রায়<br>বাড়ির নং : n0074<br>বয়স : 66 লিঙ্গ : পুরুষ        | WB/06/032/396156 | ফটো উপলব্ধ |
| 250<br>নাম : দেবেন রায়<br>পিতার নাম: কনেক রায়<br>বাড়ির নং : n0078<br>বয়স : 67 লিঙ্গ : পুরুষ            | WB/06/032/396078 | ফটো উপলব্ধ | 251<br>নাম : প্রসাদী রায়<br>স্বামীর নাম: সখীলাল রায়<br>বাড়ির নং : n0063<br>বয়স : 44 লিঙ্গ : মহিলা            | KBM3588043       | ফটো উপলব্ধ | 252<br>নাম : বাবুল চন্দ্র রায়<br>পিতার নাম: কান্দুরা রায়<br>বাড়ির নং : n0062<br>বয়স : 55 লিঙ্গ : পুরুষ | NLW0001446       | ফটো উপলব্ধ |
| 253<br>নাম : নির্মল রায়<br>পিতার নাম: মনোন্দ্ৰ রায়<br>বাড়ির নং : n0063<br>বয়স : 69 লিঙ্গ : পুরুষ       | WB/06/032/396023 | ফটো উপলব্ধ | 254<br>নাম : বিপ্লব দেবশর্মা<br>পিতার নাম: ফনি দেবশর্মা<br>বাড়ির নং : n0056<br>বয়স : 34 লিঙ্গ : পুরুষ          | NLW1233758       | ফটো উপলব্ধ | 255<br>নাম : ফিলিপ রায়<br>পিতার নাম: তরনিকান্ত রায়<br>বাড়ির নং : n0056<br>বয়স : 45 লিঙ্গ : পুরুষ       | KBM2755783       | ফটো উপলব্ধ |
| 256<br>নাম : আশীষ রায়<br>পিতার নাম: নিরানন্দ রায়<br>বাড়ির নং : n0101<br>বয়স : 42 লিঙ্গ : পুরুষ         | KBM3236940       | ফটো উপলব্ধ | 257<br>নাম : প্রমিলা রায়<br>স্বামীর নাম: প্রফুল্ল রায়<br>বাড়ির নং : n0058<br>বয়স : 61 লিঙ্গ : মহিলা          | WB/06/032/396146 | ফটো উপলব্ধ | 258<br>নাম : ভূপতি রায়<br>পিতার নাম: প্রফুল্ল রায়<br>বাড়ির নং : n0058<br>বয়স : 39 লিঙ্গ : পুরুষ        | KBM4037859       | ফটো উপলব্ধ |
| 259<br>নাম : ভরি রায়<br>স্বামীর নাম: হরেন্দ্র রায়<br>বাড়ির নং : n0074<br>বয়স : 61 লিঙ্গ : মহিলা        | KBM3587953       | ফটো উপলব্ধ | 260<br>নাম : ধীরেন্দ্র রায়<br>পিতার নাম: চিত্র রায়<br>বাড়ির নং : n0074<br>বয়স : 60 লিঙ্গ : পুরুষ             | WB/06/032/396135 | ফটো উপলব্ধ | 261<br>নাম : বাদো রায়<br>স্বামীর নাম: বীরেন রায়<br>বাড়ির নং : n0061<br>বয়স : 65 লিঙ্গ : মহিলা          | WB/06/032/396276 | ফটো উপলব্ধ |
| 262<br>নাম : গোবিন্দ রায়<br>পিতার নাম: নির্মল রায়<br>বাড়ির নং : n0063<br>বয়স : 48 লিঙ্গ : পুরুষ        | KBM1400308       | ফটো উপলব্ধ | 263<br>নাম : মাতো বর্মন (রায়)<br>স্বামীর নাম: গবিন্দ রায়<br>বাড়ির নং : n0063<br>বয়স : 34 লিঙ্গ : মহিলা       | NLW1442508       | ফটো উপলব্ধ | 264<br>নাম : কমলা রায়<br>স্বামীর নাম: শনি রায়<br>বাড়ির নং : n0065<br>বয়স : 77 লিঙ্গ : মহিলা            | WB/06/032/396187 | ফটো উপলব্ধ |
| 265<br>নাম : শুভঙ্কর রায়<br>পিতার নাম: সখীলাল রায়<br>বাড়ির নং : n0063<br>বয়স : 25 লিঙ্গ : পুরুষ        | NLW2318384       | ফটো উপলব্ধ | 266<br>নাম : পরিতোষ রায়<br>মায়ের নাম: শান্তমনি রায়<br>বাড়ির নং : n0101<br>বয়স : 46 লিঙ্গ : পুরুষ            | KBM3588001       | ফটো উপলব্ধ | 267<br>নাম : সুশান্ত রায়<br>পিতার নাম: নিরানন্দ রায়<br>বাড়ির নং : n0101<br>বয়স : 48 লিঙ্গ : পুরুষ      | KBM3930815       | ফটো উপলব্ধ |
| 268<br>নাম : সুরেন্দ্র নাথ রায়<br>পিতার নাম: সঞ্জয় রায়<br>বাড়ির নং : এন0101<br>বয়স : 24 লিঙ্গ : পুরুষ | NLW2479954       | ফটো উপলব্ধ | 269<br>নাম : উমেশ রায়<br>পিতার নাম: গৌরধন রায়<br>বাড়ির নং : n0113<br>বয়স : 60 লিঙ্গ : পুরুষ                  | NLW2423903       | ফটো উপলব্ধ | 270<br>নাম : বিপ্লব রায়<br>পিতার নাম: বাবুল চন্দ্র রায়<br>বাড়ির নং : n0062<br>বয়স : 28 লিঙ্গ : পুরুষ   | NLW1844448       | ফটো উপলব্ধ |



|   |                  |            |   |                  |            |  |                  |            |
|---|------------------|------------|---|------------------|------------|--|------------------|------------|
| 271   | NLW2141992       | ফটো উপলব্ধ | 272   | NLW2479871       | ফটো উপলব্ধ | 273  | NLW2197804       | ফটো উপলব্ধ |
| নাম : মালো রায়<br>স্বামীর নাম: পরিতোষ রায়<br>বাড়ির নং : n0275<br>বয়স : 30 লিঙ্গ : মহিলা           |                  |            | নাম : অমল রায়<br>পিতার নাম: নরেশ চন্দ্র রায়<br>বাড়ির নং : এন0101<br>বয়স : 23 লিঙ্গ : পুরুষ        |                  |            | নাম : গোপাল রায়<br>পিতার নাম: বিমল রায়<br>বাড়ির নং : নং079<br>বয়স : 28 লিঙ্গ : পুরুষ                 |                  |            |
| 274   | NLW1442474       | ফটো উপলব্ধ | 275   | NLW1890979       | ফটো উপলব্ধ | 276  | WB/06/032/396134 | ফটো উপলব্ধ |
| নাম : মানদা বর্মন (রায়)<br>স্বামীর নাম: ধনঞ্জয় রায়<br>বাড়ির নং : n0101<br>বয়স : 34 লিঙ্গ : মহিলা |                  |            | নাম : শিল্পী রায়<br>পিতার নাম: বাবুল রায়<br>বাড়ির নং : এন0064<br>বয়স : 28 লিঙ্গ : মহিলা           |                  |            | নাম : কালন রায়<br>স্বামীর নাম: ধীরেন্দ্র রায়<br>বাড়ির নং : n0073<br>বয়স : 56 লিঙ্গ : মহিলা           |                  |            |
| 277   | NLW1442466       | ফটো উপলব্ধ | 278   | NLW1813906       | ফটো উপলব্ধ | 279  | NLW2218766       | ফটো উপলব্ধ |
| নাম : আলোমতি (রায়) সরকার<br>স্বামীর নাম: উত্তম রায়<br>বাড়ির নং : n0067<br>বয়স : 35 লিঙ্গ : মহিলা  |                  |            | নাম : কুসুম রায়<br>স্বামীর নাম: ধরণী রায়<br>বাড়ির নং : নং 188<br>বয়স : 29 লিঙ্গ : মহিলা           |                  |            | নাম : শ্যামল রায়<br>পিতার নাম: নরেশ চন্দ্র রায়<br>বাড়ির নং : নং101<br>বয়স : 25 লিঙ্গ : পুরুষ         |                  |            |
| 280   | WB/06/032/396065 | ফটো উপলব্ধ | 281   | NLW1189497       | ফটো উপলব্ধ | 282  | NLW0001453       | ফটো উপলব্ধ |
| নাম : ভারতী রায়<br>স্বামীর নাম: নরেন রায়<br>বাড়ির নং : n0064<br>বয়স : 55 লিঙ্গ : মহিলা            |                  |            | নাম : জীবন বর্মন<br>পিতার নাম: বীরেন বর্মন<br>বাড়ির নং : n0061<br>বয়স : 35 লিঙ্গ : পুরুষ            |                  |            | নাম : মিনতী রায়<br>স্বামীর নাম: বাবুল রায়<br>বাড়ির নং : n0062<br>বয়স : 51 লিঙ্গ : মহিলা              |                  |            |
| 283   | NLW1837913       | ফটো উপলব্ধ | 284   | KBM3797982       | ফটো উপলব্ধ | 285  | NLW1339746       | ফটো উপলব্ধ |
| নাম : সখিলাল রায়<br>পিতার নাম: নির্মল রায়<br>বাড়ির নং : n0063<br>বয়স : 48 লিঙ্গ : পুরুষ           |                  |            | নাম : উত্তম রায়<br>পিতার নাম: নির্মল রায়<br>বাড়ির নং : n0067<br>বয়স : 42 লিঙ্গ : পুরুষ            |                  |            | নাম : জয়ন্ত কুমার রায়<br>পিতার নাম: ধীরেন্দ্র নাথ রায়<br>বাড়ির নং : n0074<br>বয়স : 34 লিঙ্গ : পুরুষ |                  |            |
| 286   | KBM3587847       | ফটো উপলব্ধ | 287   | KBM3587961       | ফটো উপলব্ধ | 288  | WB/06/032/396485 | ফটো উপলব্ধ |
| নাম : তুফান বর্মন<br>স্বামীর নাম: ঝড় বর্মন<br>বাড়ির নং : n0073<br>বয়স : 56 লিঙ্গ : মহিলা           |                  |            | নাম : কলাবতী রায়<br>স্বামীর নাম: রামচন্দ্র রায়<br>বাড়ির নং : n0072<br>বয়স : 47 লিঙ্গ : মহিলা      |                  |            | নাম : রামচন্দ্র রায়<br>পিতার নাম: চিত্র রায়<br>বাড়ির নং : n0072<br>বয়স : 48 লিঙ্গ : পুরুষ            |                  |            |
| 289   | NLW2318392       | ফটো উপলব্ধ | 290   | WB/06/032/396242 | ফটো উপলব্ধ | 291  | NLW2775773       | ফটো উপলব্ধ |
| নাম : বিকাশ রায়<br>পিতার নাম: দিলীপ রায়<br>বাড়ির নং : n0056<br>বয়স : 24 লিঙ্গ : পুরুষ             |                  |            | নাম : হরিদাস রায়<br>পিতার নাম: গৌরধন রায়<br>বাড়ির নং : n0113<br>বয়স : 78 লিঙ্গ : পুরুষ            |                  |            | নাম : সঞ্জয় রায়<br>পিতার নাম: নিরানন্দ রায়<br>বাড়ির নং : n0101<br>বয়স : 47 লিঙ্গ : পুরুষ            |                  |            |
| 292   | KBM3236668       | ফটো উপলব্ধ | 293   | NLW1189372       | ফটো উপলব্ধ | 294  | WB/06/032/396380 | ফটো উপলব্ধ |
| নাম : বনু দেবশর্মা<br>পিতার নাম: কলি দেবশর্মা<br>বাড়ির নং : n0050<br>বয়স : 44 লিঙ্গ : মহিলা         |                  |            | নাম : ছত্রধর রায়<br>পিতার নাম: মহেন্দ্র নাথ রায়<br>বাড়ির নং : n0096<br>বয়স : 35 লিঙ্গ : পুরুষ     |                  |            | নাম : শান্তমনি রায়<br>স্বামীর নাম: নিরানন্দ রায়<br>বাড়ির নং : n0101<br>বয়স : 86 লিঙ্গ : মহিলা        |                  |            |
| 295   | WB/06/032/396003 | ফটো উপলব্ধ | E2 296  | WB/06/032/396453 | ফটো উপলব্ধ | 297  | NLW0977223       | ফটো উপলব্ধ |
| নাম : মহেন্দ্র নাথ রায়<br>পিতার নাম: আধব রায়<br>বাড়ির নং : n0096<br>বয়স : 76 লিঙ্গ : পুরুষ        |                  |            | নাম : মাতো রায়<br>স্বামীর নাম: মহেন্দ্র নাথ রায়<br>বাড়ির নং : n0096<br>বয়স : 67 লিঙ্গ : মহিলা     |                  |            | নাম : লতিকা রায়<br>স্বামীর নাম: আশীষ রায়<br>বাড়ির নং : n0101<br>বয়স : 36 লিঙ্গ : মহিলা               |                  |            |
| 298   | WB/06/032/396021 | ফটো উপলব্ধ | 299   | NLW1442375       | ফটো উপলব্ধ | 300  | WB/06/032/396368 | ফটো উপলব্ধ |
| নাম : অমূল্য চন্দ্র রায়<br>পিতার নাম: সুকুমার রায়<br>বাড়ির নং : n0118<br>বয়স : 66 লিঙ্গ : পুরুষ   |                  |            | নাম : মানব চন্দ্র রায়<br>পিতার নাম: নরেশ চন্দ্র রায়<br>বাড়ির নং : n0081<br>বয়স : 31 লিঙ্গ : পুরুষ |                  |            | নাম : তরনী কান্ত রায়<br>পিতার নাম: সুকুমার রায়<br>বাড়ির নং : n0056<br>বয়স : 79 লিঙ্গ : পুরুষ         |                  |            |



|  |                                |   |                                |   |                                |
|--|--------------------------------|---|--------------------------------|---|--------------------------------|
| 301<br>নাম : ফনি দেবশর্মা<br>পিতার নাম: সুরেন দেবশর্মা<br>বাড়ির নং : n0056<br>বয়স : 71 লিঙ্গ : পুরুষ     | NLW0001263<br>ফটো উপলব্ধ       | 302<br>নাম : প্রফুল্ল রায়<br>পিতার নাম: সুকুমার রায়<br>বাড়ির নং : n0058<br>বয়স : 69 লিঙ্গ : পুরুষ   | WB/06/032/396223<br>ফটো উপলব্ধ | 303<br>নাম : অধিবাসী রায় (বর্মন)<br>স্বামীর নাম: ভূপতি রায়<br>বাড়ির নং : n0058<br>বয়স : 38 লিঙ্গ : মহিলা    | KBM4037909<br>ফটো উপলব্ধ       |
| 304<br>নাম : অনিমেষ রায়<br>পিতার নাম: কান্দরা বর্মন<br>বাড়ির নং : n0059<br>বয়স : 46 লিঙ্গ : পুরুষ       | KBM3587862<br>ফটো উপলব্ধ       | 305<br>নাম : নোমিতা রায়<br>স্বামীর নাম: জগদীশ রয়<br>বাড়ির নং : নং 017<br>বয়স : 29 লিঙ্গ : মহিলা     | NLW1892579<br>ফটো উপলব্ধ       | 306<br>নাম : দীপক রায়<br>পিতার নাম: নরেন রায়<br>বাড়ির নং : n0064<br>বয়স : 33 লিঙ্গ : পুরুষ                  | NLW1339761<br>ফটো উপলব্ধ       |
| 307<br>নাম : ভবেশ রায়<br>পিতার নাম: হরেন্দ্র রায়<br>বাড়ির নং : n0270<br>বয়স : 27 লিঙ্গ : পুরুষ         | NLW2095412<br>ফটো উপলব্ধ       | 308<br>নাম : সোনি বালা রায়<br>স্বামীর নাম: ধলা বর্মন<br>বাড়ির নং : n0130<br>বয়স : 41 লিঙ্গ : মহিলা   | KBM3587979<br>ফটো উপলব্ধ       | 309<br>নাম : আলো রায়<br>স্বামীর নাম: দীনেশ বর্মন<br>বাড়ির নং : n0131<br>বয়স : 41 লিঙ্গ : মহিলা               | KBM3589892<br>ফটো উপলব্ধ       |
| 310<br>নাম : রানী রায়<br>পিতার নাম: প্রফুল্ল রায়<br>বাড়ির নং : n0058<br>বয়স : 43 লিঙ্গ : মহিলা         | KBM3236999<br>ফটো উপলব্ধ       | 311<br>নাম : রাহুল রায়<br>পিতার নাম: ভূপতি রায়<br>বাড়ির নং : এন0058<br>বয়স : 20 লিঙ্গ : পুরুষ       | NLW2824225<br>ফটো উপলব্ধ       | 312<br>নাম : মুক্তা রায়<br>স্বামীর নাম: ফিলিপ রায়<br>বাড়ির নং : n0056<br>বয়স : 38 লিঙ্গ : মহিলা             | KBM4037834<br>ফটো উপলব্ধ       |
| 313<br>নাম : নেপদ রায়<br>স্বামীর নাম: কান্দরা রায়<br>বাড়ির নং : n0059<br>বয়স : 86 লিঙ্গ : মহিলা        | WB/06/032/396362<br>ফটো উপলব্ধ | 314<br>নাম : বিরোদা রায়<br>স্বামীর নাম: অনিমেষ রায়<br>বাড়ির নং : n0059<br>বয়স : 42 লিঙ্গ : মহিলা    | KBM3587870<br>ফটো উপলব্ধ       | 315<br>নাম : অর্পিতা রায়<br>পিতার নাম: অনিমেষ রায়<br>বাড়ির নং : এন0059<br>বয়স : 22 লিঙ্গ : মহিলা            | NLW2818078<br>ফটো উপলব্ধ       |
| 316<br>নাম : ফুলমনি রাজবংশী<br>স্বামীর নাম: উত্তম রাজবংশী<br>বাড়ির নং : এন0096<br>বয়স : 29 লিঙ্গ : মহিলা | NLW1748474<br>ফটো উপলব্ধ       | 317<br>নাম : পবিত্র রায়<br>পিতার নাম: নরেশ চন্দ্র রায়<br>বাড়ির নং : n0081<br>বয়স : 31 লিঙ্গ : পুরুষ | NLW1442367<br>ফটো উপলব্ধ       | 318<br>নাম : পুনীমা রাজবংশী (সরকার)<br>স্বামীর নাম: সংসার সরকার<br>বাড়ির নং : n0081<br>বয়স : 33 লিঙ্গ : মহিলা | NLW1748466<br>ফটো উপলব্ধ       |
| 319<br>নাম : সনতা রায়<br>স্বামীর নাম: মহেন্দ্র রায়<br>বাড়ির নং : n0086<br>বয়স : 66 লিঙ্গ : মহিলা       | WB/06/032/396269<br>ফটো উপলব্ধ | 320<br>নাম : পারুল রায়<br>স্বামীর নাম: দিলিপ রায়<br>বাড়ির নং : n0127<br>বয়স : 45 লিঙ্গ : মহিলা      | KBM3237849<br>ফটো উপলব্ধ       | 321<br>নাম : পূজা রায়<br>স্বামীর নাম: পলাশ বর্মন<br>বাড়ির নং : এন0204<br>বয়স : 24 লিঙ্গ : মহিলা              | NLW2578672<br>ফটো উপলব্ধ       |
| 322<br>নাম : সেফলী রায়<br>স্বামীর নাম: নরেশ চন্দ্র রায়<br>বাড়ির নং : n0120<br>বয়স : 50 লিঙ্গ : মহিলা   | NLW2424125<br>ফটো উপলব্ধ       | 323<br>নাম : জয়ন্তী রায়<br>স্বামীর নাম: সুশান্ত রায়<br>বাড়ির নং : n0101<br>বয়স : 31 লিঙ্গ : মহিলা  | NLW1844471<br>ফটো উপলব্ধ       | 324<br>নাম : জয়দেব রায়<br>পিতার নাম: রাম চন্দ্র রায়<br>বাড়ির নং : n0272<br>বয়স : 26 লিঙ্গ : পুরুষ          | NLW2095438<br>ফটো উপলব্ধ       |
| 325<br>নাম : শিবশঙ্কর রায়<br>পিতার নাম: মহেন্দ্র নাথ রায়<br>বাড়ির নং : n0096<br>বয়স : 38 লিঙ্গ : পুরুষ | KBM4037883<br>ফটো উপলব্ধ       | 326<br>নাম : রুপাশ্রী রায়<br>পিতার নাম: সখীলাল রায়<br>বাড়ির নং : এন0063<br>বয়স : 23 লিঙ্গ : মহিলা   | NLW2578391<br>ফটো উপলব্ধ       | 327<br>নাম : নরেশ চন্দ্র রায়<br>পিতার নাম: নিরানন্দ রায়<br>বাড়ির নং : n0101<br>বয়স : 67 লিঙ্গ : পুরুষ       | NLW2779916<br>ফটো উপলব্ধ       |
| 328<br>নাম : কুন্তি রায়<br>স্বামীর নাম: দেবেন রায়<br>বাড়ির নং : n0078<br>বয়স : 61 লিঙ্গ : মহিলা        | WB/06/032/396110<br>ফটো উপলব্ধ | 329<br>নাম : বাপী রায়<br>পিতার নাম: অমল্য চন্দ্র রায়<br>বাড়ির নং : n0118<br>বয়স : 41 লিঙ্গ : পুরুষ  | KBM3587888<br>ফটো উপলব্ধ       | 330<br>নাম : কাঞ্চনী রায়<br>স্বামীর নাম: নরেশ রায়<br>বাড়ির নং : n0081<br>বয়স : 59 লিঙ্গ : মহিলা             | WB/06/032/396124<br>ফটো উপলব্ধ |



|   |                  |            |   |                  |            |   |                  |            |
|---|------------------|------------|---|------------------|------------|---|------------------|------------|
| 331   | NLW2578904       | ফটো উপলব্ধ | 332   | NLW2197846       | ফটো উপলব্ধ | 333   | NLW2423366       | ফটো উপলব্ধ |
| নাম : পার্বতী রায়<br>পিতার নাম: রবীন্দ্র রায়<br>বাড়ির নং : এন0193<br>বয়স : 23 লিঙ্গ : মহিলা   |                  |            | নাম : বীরু রায়<br>পিতার নাম: মুগাল রায়<br>বাড়ির নং : নং156<br>বয়স : 25 লিঙ্গ : পুরুষ            |                  |            | নাম : মাধবী রায়<br>স্বামীর নাম: মনুখ চন্দ্র রায়<br>বাড়ির নং : n0067<br>বয়স : 65 লিঙ্গ : মহিলা |                  |            |
| 334   | KBM3587920       | ফটো উপলব্ধ | 335   | KBM3236858       | ফটো উপলব্ধ | 336   | WB/06/032/396452 | ফটো উপলব্ধ |
| নাম : দয়া রায়<br>স্বামীর নাম: উমেশ রায়<br>বাড়ির নং : n0113<br>বয়স : 46 লিঙ্গ : মহিলা         |                  |            | নাম : বিমল রায়<br>মায়ের নাম: বালেশ্বরী রায়<br>বাড়ির নং : n0079<br>বয়স : 48 লিঙ্গ : পুরুষ       |                  |            | নাম : দিলীপ রায়<br>পিতার নাম: তরনী রায়<br>বাড়ির নং : n0056<br>বয়স : 50 লিঙ্গ : পুরুষ          |                  |            |
| 337   | NLW2755213       | ফটো উপলব্ধ | 338   | NLW2112456       | ফটো উপলব্ধ | 339   | NLW1756220       | ফটো উপলব্ধ |
| নাম : দেব রায়<br>পিতার নাম: ফিলিপ রায়<br>বাড়ির নং : এন0056<br>বয়স : 22 লিঙ্গ : পুরুষ          |                  |            | নাম : দসমী রায়<br>পিতার নাম: গুমালা রায়<br>বাড়ির নং : n0265<br>বয়স : 27 লিঙ্গ : মহিলা           |                  |            | নাম : লিপি দেবশর্মা<br>পিতার নাম: টোপা দেবশর্মা<br>বাড়ির নং : এন0056<br>বয়স : 30 লিঙ্গ : মহিলা  |                  |            |
| 340   | WB/06/032/396185 | ফটো উপলব্ধ | 341   | KBM3797826       | ফটো উপলব্ধ | 342   | NLW2817948       | ফটো উপলব্ধ |
| নাম : খিরদা রায়<br>স্বামীর নাম: হরিদাস রায়<br>বাড়ির নং : n0113<br>বয়স : 63 লিঙ্গ : মহিলা      |                  |            | নাম : অর্চনা রায়<br>স্বামীর নাম: সঞ্জয় রায়<br>বাড়ির নং : n0101<br>বয়স : 39 লিঙ্গ : মহিলা       |                  |            | নাম : কেয়া রায়<br>পিতার নাম: সঞ্জয় রায়<br>বাড়ির নং : এন0101<br>বয়স : 21 লিঙ্গ : মহিলা       |                  |            |
| 343   | KBM1400282       | ফটো উপলব্ধ | 344   | WB/06/032/396327 | ফটো উপলব্ধ | 345   | NLW2578664       | ফটো উপলব্ধ |
| নাম : গুমালু রায়<br>পিতার নাম: করন রায়<br>বাড়ির নং : n0128<br>বয়স : 48 লিঙ্গ : পুরুষ          |                  |            | নাম : কমলা রায়<br>স্বামীর নাম: করন রায়<br>বাড়ির নং : n0093<br>বয়স : 66 লিঙ্গ : মহিলা            |                  |            | নাম : রাজু রায়<br>পিতার নাম: মনোরঞ্জন রায়<br>বাড়ির নং : এন0201<br>বয়স : 24 লিঙ্গ : পুরুষ      |                  |            |
| 346   | KBM3589942       | ফটো উপলব্ধ | 347   | NLW2578680       | ফটো উপলব্ধ | 348   | NLW1748441       | ফটো উপলব্ধ |
| নাম : অর্চনা রায়<br>পিতার নাম: অমল্য চন্দ্র রায়<br>বাড়ির নং : n0118<br>বয়স : 39 লিঙ্গ : মহিলা |                  |            | নাম : সপাল রায়<br>পিতার নাম: বিমল রায়<br>বাড়ির নং : এন0079<br>বয়স : 22 লিঙ্গ : পুরুষ            |                  |            | নাম : সূজন রায়<br>পিতার নাম: দেবেন রায়<br>বাড়ির নং : n0078<br>বয়স : 29 লিঙ্গ : পুরুষ          |                  |            |
| 349   | KBM4037792       | ফটো উপলব্ধ | 350   | KBM3236866       | ফটো উপলব্ধ | 351   | NLW2318533       | ফটো উপলব্ধ |
| নাম : পরেশ রায়<br>মায়ের নাম: বালেশ্বরী রায়<br>বাড়ির নং : n0079<br>বয়স : 39 লিঙ্গ : পুরুষ     |                  |            | নাম : খুকী রায়<br>স্বামীর নাম: বিমল রায়<br>বাড়ির নং : n0079<br>বয়স : 43 লিঙ্গ : মহিলা           |                  |            | নাম : মানত কুমার রায়<br>পিতার নাম: গুমালু রায়<br>বাড়ির নং : n0093<br>বয়স : 25 লিঙ্গ : পুরুষ   |                  |            |
| 352   | NLW2578755       | ফটো উপলব্ধ | 353   | NLW2479749       | ফটো উপলব্ধ | 354   | KBM3588233       | ফটো উপলব্ধ |
| নাম : সুভাষ সরকার<br>পিতার নাম: অনিল সরকার<br>বাড়ির নং : এন0088<br>বয়স : 22 লিঙ্গ : পুরুষ       |                  |            | নাম : দিপঙ্জন সরকার<br>পিতার নাম: সুবোধ সরকার<br>বাড়ির নং : এন0013<br>বয়স : 23 লিঙ্গ : পুরুষ      |                  |            | নাম : পবিত্র সরকার<br>পিতার নাম: অমৃত সরকার<br>বাড়ির নং : n0013<br>বয়স : 49 লিঙ্গ : পুরুষ       |                  |            |
| 355   | KBM3590023       | ফটো উপলব্ধ | 356   | NLW2770766       | ফটো উপলব্ধ | 357   | WB/06/032/396361 | ফটো উপলব্ধ |
| নাম : দীপালী সরকার<br>স্বামীর নাম: সুবোধ সরকার<br>বাড়ির নং : n0013<br>বয়স : 40 লিঙ্গ : মহিলা    |                  |            | নাম : নারায়ন সরকার<br>পিতার নাম: পূর্ণচন্দ্র সরকার<br>বাড়ির নং : n0022<br>বয়স : 64 লিঙ্গ : পুরুষ |                  |            | নাম : বিমলা সরকার<br>স্বামীর নাম: সতীশ সরকার<br>বাড়ির নং : n0015<br>বয়স : 82 লিঙ্গ : মহিলা      |                  |            |
| 358   | NLW1189406       | ফটো উপলব্ধ | 359   | NLW0002345       | ফটো উপলব্ধ | 360   | KBM3384963       | ফটো উপলব্ধ |
| নাম : স্বপ্না সরকার<br>স্বামীর নাম: নিমাই সরকার<br>বাড়ির নং : n0017<br>বয়স : 35 লিঙ্গ : মহিলা   |                  |            | নাম : আশুতোষ সরকার<br>পিতার নাম: বৃন্দীচরণ সরকার<br>বাড়ির নং : n0016<br>বয়স : 37 লিঙ্গ : পুরুষ    |                  |            | নাম : কমল সরকার<br>পিতার নাম: গিরীন সরকার<br>বাড়ির নং : n0008<br>বয়স : 42 লিঙ্গ : পুরুষ         |                  |            |



|  |                                |   |                                |  |                                |
|--|--------------------------------|---|--------------------------------|--|--------------------------------|
| 361<br>নাম : রঞ্জিত সরকার<br>পিতার নাম: মানিক চন্দ্র সরকার<br>বাড়ির নং : n0007<br>বয়স : 47 লিঙ্গ : পুরুষ | KBM1903103<br>ফটো উপলব্ধ       | 362<br>নাম : বিপুল সরকার<br>পিতার নাম: চেতান সরকার<br>বাড়ির নং : এন0012<br>বয়স : 25 লিঙ্গ : পুরুষ     | NLW2201994<br>ফটো উপলব্ধ       | 363<br>নাম : নিলিমা সরকার<br>স্বামীর নাম: স্বপন সরকার<br>বাড়ির নং : n0009<br>বয়স : 33 লিঙ্গ : মহিলা              | NLW1748417<br>ফটো উপলব্ধ       |
| 364<br>নাম : গিরিন সরকার<br>পিতার নাম: যতীন সরকার<br>বাড়ির নং : n0008<br>বয়স : 77 লিঙ্গ : পুরুষ          | WB/06/032/396309<br>ফটো উপলব্ধ | 365<br>নাম : স্বপ্না সরকার<br>স্বামীর নাম: রঞ্জিত সরকার<br>বাড়ির নং : n0007<br>বয়স : 32 লিঙ্গ : মহিলা | NLW1442193<br>ফটো উপলব্ধ       | 366<br>নাম : পৌর চন্দ্র সরকার<br>পিতার নাম: সেবেন সরকার<br>বাড়ির নং : n0032<br>বয়স : 39 লিঙ্গ : পুরুষ            | KBM3589918<br>ফটো উপলব্ধ       |
| 367<br>নাম : হরলাল সরকার<br>পিতার নাম: সুরেন্দ্র সরকার<br>বাড়ির নং : n0033<br>বয়স : 66 লিঙ্গ : পুরুষ     | NLW0001776<br>ফটো উপলব্ধ       | 368<br>নাম : তাপস সরকার<br>পিতার নাম: হরলাল সরকার<br>বাড়ির নং : n0033<br>বয়স : 35 লিঙ্গ : পুরুষ       | NLW1189505<br>ফটো উপলব্ধ       | 369<br>নাম : বিনোদ সরকার<br>পিতার নাম: বীরেন সরকার<br>বাড়ির নং : n0027<br>বয়স : 38 লিঙ্গ : পুরুষ                 | NLW1233477<br>ফটো উপলব্ধ       |
| 370<br>নাম : শুভঙ্কর সরকার<br>পিতার নাম: কমল সরকার<br>বাড়ির নং : এন0008<br>বয়স : 22 লিঙ্গ : পুরুষ        | NLW2687168<br>ফটো উপলব্ধ       | 371<br>নাম : প্রভাত সরকার<br>পিতার নাম: সুকুমার সরকার<br>বাড়ির নং : n0003<br>বয়স : 45 লিঙ্গ : পুরুষ   | KBM3588282<br>ফটো উপলব্ধ       | 372<br>নাম : গীতাবাল দেবশর্মা (সরকার)<br>স্বামীর নাম: প্রভাত সরকার<br>বাড়ির নং : n0003<br>বয়স : 29 লিঙ্গ : মহিলা | NLW1748433<br>ফটো উপলব্ধ       |
| 373<br>নাম : কুমা সরকার<br>পিতার নাম: মন্টু সরকার<br>বাড়ির নং : এন0020<br>বয়স : 21 লিঙ্গ : মহিলা         | NLW2687150<br>ফটো উপলব্ধ       | 374<br>নাম : সাবিত্রী সরকার<br>স্বামীর নাম: গনেশ সরকার<br>বাড়ির নং : n0003<br>বয়স : 46 লিঙ্গ : মহিলা  | KBM3588308<br>ফটো উপলব্ধ       | 375<br>নাম : গনেশ সরকার<br>পিতার নাম: অনিল সরকার<br>বাড়ির নং : n0088<br>বয়স : 31 লিঙ্গ : পুরুষ                   | NLW1442219<br>ফটো উপলব্ধ       |
| 376<br>নাম : গুণি সরকার<br>স্বামীর নাম: প্রতুল সরকার<br>বাড়ির নং : n0088<br>বয়স : 46 লিঙ্গ : মহিলা       | KBM3588076<br>ফটো উপলব্ধ       | 377<br>নাম : মন্টু সরকার<br>পিতার নাম: খর্গেশ্বর সরকার<br>বাড়ির নং : n0020<br>বয়স : 72 লিঙ্গ : পুরুষ  | WB/06/032/396456<br>ফটো উপলব্ধ | 378<br>নাম : প্রতিমা সরকার<br>পিতার নাম: অনিল সরকার<br>বাড়ির নং : এন0088<br>বয়স : 25 লিঙ্গ : মহিলা               | NLW2211332<br>ফটো উপলব্ধ       |
| 379<br>নাম : রীনা সরকার<br>স্বামীর নাম: সদানন্দ সরকার<br>বাড়ির নং : n0144<br>বয়স : 35 লিঙ্গ : মহিলা      | NLW0995126<br>ফটো উপলব্ধ       | 380<br>নাম : ভদ্র সরকার<br>পিতার নাম: অমৃত সরকার<br>বাড়ির নং : n0122<br>বয়স : 54 লিঙ্গ : পুরুষ        | WB/06/032/396225<br>ফটো উপলব্ধ | 381<br>নাম : স্বপ্না সরকার<br>স্বামীর নাম: পরেশ চন্দ্র সরকার<br>বাড়ির নং : n0010<br>বয়স : 39 লিঙ্গ : মহিলা       | KBM3797867<br>ফটো উপলব্ধ       |
| 382<br>নাম : ঝর্ণা সরকার<br>স্বামীর নাম: যুধিষ্ঠির সরকার<br>বাড়ির নং : n0128<br>বয়স : 49 লিঙ্গ : মহিলা   | WB/06/032/126807<br>ফটো উপলব্ধ | 383<br>নাম : আশীষ সরকার<br>পিতার নাম: আনন্দ সরকার<br>বাড়ির নং : n0011<br>বয়স : 32 লিঙ্গ : পুরুষ       | NLW1442342<br>ফটো উপলব্ধ       | 384<br>নাম : নিপেন সরকার<br>পিতার নাম: আনন্দ সরকার<br>বাড়ির নং : n0011<br>বয়স : 39 লিঙ্গ : পুরুষ                 | NLW0001933<br>ফটো উপলব্ধ       |
| 385<br>নাম : মাঘু সরকার<br>পিতার নাম: বৃন্দী সরকার<br>বাড়ির নং : n0016<br>বয়স : 39 লিঙ্গ : পুরুষ         | KBM3931623<br>ফটো উপলব্ধ       | 386<br>নাম : সুবোধ সরকার<br>পিতার নাম: অমৃত সরকার<br>বাড়ির নং : n0013<br>বয়স : 49 লিঙ্গ : পুরুষ       | KBM3588225<br>ফটো উপলব্ধ       | 387<br>নাম : শ্যামল সরকার<br>পিতার নাম: সতীশ সরকার<br>বাড়ির নং : n0015<br>বয়স : 49 লিঙ্গ : পুরুষ                 | WB/06/032/396355<br>ফটো উপলব্ধ |
| 388<br>নাম : মান্য সরকার<br>স্বামীর নাম: বৃন্দীরাম সরকার<br>বাড়ির নং : n0015<br>বয়স : 63 লিঙ্গ : মহিলা   | KBM0626465<br>ফটো উপলব্ধ       | 389<br>নাম : ভারতী সরকার<br>স্বামীর নাম: হীরেন সরকার<br>বাড়ির নং : n0024<br>বয়স : 71 লিঙ্গ : মহিলা    | WB/06/032/396439<br>ফটো উপলব্ধ | 390<br>নাম : ভাস্ত্রী সরকার<br>স্বামীর নাম: দ্বিগেন্দ্র সরকার<br>বাড়ির নং : n0018<br>বয়স : 72 লিঙ্গ : মহিলা      | WB/06/032/396438<br>ফটো উপলব্ধ |



|  |                  |            |   |                  |            |   |                  |            |
|--|------------------|------------|---|------------------|------------|---|------------------|------------|
| 391<br>নাম : রেনুকা সরকার<br>স্বামীর নাম : মফুৎ সরকার<br>বাড়ির নং : n0020<br>বয়স : 66 লিঙ্গ : মহিলা        | WB/06/032/396402 | ফটো উপলব্ধ | 392<br>নাম : পৌরী সরকার<br>স্বামীর নাম : গাবানু সরকার<br>বাড়ির নং : n0087<br>বয়স : 51 লিঙ্গ : মহিলা                 | WB/06/032/396336 | ফটো উপলব্ধ | 393<br>নাম : প্রসেনজিৎ সরকার<br>পিতার নাম : গাবানু সরকার<br>বাড়ির নং : এন0087<br>বয়স : 23 লিঙ্গ : পুরুষ           | NLW2479830       | ফটো উপলব্ধ |
| 394<br>নাম : কনিকা সরকার<br>স্বামীর নাম : হরলাল সরকার<br>বাড়ির নং : n0006<br>বয়স : 66 লিঙ্গ : মহিলা        | WB/06/032/396467 | ফটো উপলব্ধ | 395<br>নাম : সুনীল সরকার<br>পিতার নাম : রাজেন সরকার<br>বাড়ির নং : n0009<br>বয়স : 46 লিঙ্গ : পুরুষ                   | KBM3588381       | ফটো উপলব্ধ | 396<br>নাম : পরেশ চন্দ্র সরকার<br>পিতার নাম : সুকুমার সরকার<br>বাড়ির নং : n0003<br>বয়স : 46 লিঙ্গ : পুরুষ         | KBM3589934       | ফটো উপলব্ধ |
| 397<br>নাম : প্রভুল সরকার<br>পিতার নাম : লবকান্ত সরকার<br>বাড়ির নং : n0003<br>বয়স : 50 লিঙ্গ : পুরুষ       | NLW0002105       | ফটো উপলব্ধ | 398<br>নাম : নীলকণ্ঠ চন্দ্র সরকার<br>পিতার নাম : নারায়ন চন্দ্র সরকার<br>বাড়ির নং : n0022<br>বয়স : 36 লিঙ্গ : পুরুষ | NLW0001677       | ফটো উপলব্ধ | 399<br>নাম : মিঠন সরকার<br>স্বামীর নাম : শশী সরকার<br>বাড়ির নং : n0023<br>বয়স : 71 লিঙ্গ : মহিলা                  | WB/06/032/396404 | ফটো উপলব্ধ |
| 400<br>নাম : প্রভাত সরকার<br>মায়ের নাম : মিঠন সরকার<br>বাড়ির নং : n0023<br>বয়স : 36 লিঙ্গ : পুরুষ         | NLW1189562       | ফটো উপলব্ধ | 401<br>নাম : বুদ্দিরাম সরকার<br>পিতার নাম : সাতানন্দ সরকার<br>বাড়ির নং : n0016<br>বয়স : 69 লিঙ্গ : পুরুষ            | WB/06/032/396312 | ফটো উপলব্ধ | 402<br>নাম : মেদন দেবশর্মা<br>স্বামীর নাম : চৈতন দেবশর্মা<br>বাড়ির নং : n0036<br>বয়স : 59 লিঙ্গ : মহিলা           | WB/06/032/396405 | ফটো উপলব্ধ |
| 403<br>নাম : মদন সরকার<br>পিতার নাম : কুশো সরকার<br>বাড়ির নং : n0001<br>বয়স : 52 লিঙ্গ : পুরুষ             | WB/06/032/396450 | ফটো উপলব্ধ | 404<br>নাম : রাহুল সরকার<br>পিতার নাম : চৈতন সরকার<br>বাড়ির নং : n0036<br>বয়স : 29 লিঙ্গ : পুরুষ                    | NLW1974500       | ফটো উপলব্ধ | 405<br>নাম : রবি সরকার<br>পিতার নাম : মদন সরকার<br>বাড়ির নং : n0001<br>বয়স : 27 লিঙ্গ : পুরুষ                     | NLW1994417       | ফটো উপলব্ধ |
| 406<br>নাম : হরেন সরকার<br>পিতার নাম : পূর্ণচন্দ্র সরকার<br>বাড়ির নং : n0025<br>বয়স : 66 লিঙ্গ : মহিলা     | WB/06/032/396190 | ফটো উপলব্ধ | 407<br>নাম : বঙ্কিম সরকার<br>পিতার নাম : হরলাল সরকার<br>বাড়ির নং : n0006<br>বয়স : 42 লিঙ্গ : পুরুষ                  | KBM3237286       | ফটো উপলব্ধ | 408<br>নাম : বিমল সরকার<br>পিতার নাম : কুলেন চন্দ্র সরকার<br>বাড়ির নং : n0108<br>বয়স : 51 লিঙ্গ : পুরুষ           | KBM3588126       | ফটো উপলব্ধ |
| 409<br>নাম : বৃন্দাবনী সরকার<br>স্বামীর নাম : চিন্ময় সরকার<br>বাড়ির নং : n0125<br>বয়স : 46 লিঙ্গ : মহিলা  | KBM3588209       | ফটো উপলব্ধ | 410<br>নাম : সুবোধ সরকার<br>পিতার নাম : চেংগা সরকার<br>বাড়ির নং : n0088<br>বয়স : 49 লিঙ্গ : পুরুষ                   | WB/06/032/396342 | ফটো উপলব্ধ | 411<br>নাম : রায়মনি সরকার (দেবশর্মা)<br>স্বামীর নাম : প্রদীপ সরকার<br>বাড়ির নং : n0033<br>বয়স : 38 লিঙ্গ : মহিলা | NLW0001784       | ফটো উপলব্ধ |
| 412<br>নাম : ধ্রুব সরকার<br>পিতার নাম : হরলাল সরকার<br>বাড়ির নং : n0033<br>বয়স : 35 লিঙ্গ : পুরুষ          | NLW0977264       | ফটো উপলব্ধ | 413<br>নাম : সাহারু সরকার<br>পিতার নাম : চিত্র সরকার<br>বাড়ির নং : n0029<br>বয়স : 36 লিঙ্গ : পুরুষ                  | NLW1442151       | ফটো উপলব্ধ | 414<br>নাম : ভক্ত প্রহ্লাদ সরকার<br>মায়ের নাম : মাইন্য সরকার<br>বাড়ির নং : n0026<br>বয়স : 35 লিঙ্গ : পুরুষ       | NLW1442201       | ফটো উপলব্ধ |
| 415<br>নাম : প্রেমো সরকার<br>স্বামীর নাম : বীরেন সরকার<br>বাড়ির নং : n0027<br>বয়স : 66 লিঙ্গ : মহিলা       | WB/06/032/396385 | ফটো উপলব্ধ | 416<br>নাম : নিমাই সরকার<br>পিতার নাম : বলেন্দ্রনাথ সরকার<br>বাড়ির নং : n0017<br>বয়স : 45 লিঙ্গ : পুরুষ             | NLW0977215       | ফটো উপলব্ধ | 417<br>নাম : জগদীশ রায়<br>পিতার নাম : দেবেন রায়<br>বাড়ির নং : n0017<br>বয়স : 32 লিঙ্গ : পুরুষ                   | NLW1442409       | ফটো উপলব্ধ |
| 418<br>নাম : সমি (রায়) সরকার<br>স্বামীর নাম : শিবশঙ্কর রায়<br>বাড়ির নং : n0218<br>বয়স : 35 লিঙ্গ : মহিলা | NLW1045160       | ফটো উপলব্ধ | 419<br>নাম : শম্ভু সরকার<br>পিতার নাম : লক্ষীকান্ত সরকার<br>বাড়ির নং : n0002<br>বয়স : 77 লিঙ্গ : পুরুষ              | WB/06/032/396199 | ফটো উপলব্ধ | 420<br>নাম : সুব্রত সরকার<br>পিতার নাম : সুবোধ সরকার<br>বাড়ির নং : এন0088<br>বয়স : 23 লিঙ্গ : পুরুষ               | NLW2578839       | ফটো উপলব্ধ |



|   |                  |  |                  |  |                  |
|---|------------------|--|------------------|--|------------------|
| 421<br>নাম : সুমিত্রা দেবশর্মা<br>স্বামীর নাম: সুবোধ সরকার<br>বাড়ির নং : n0088<br>বয়স : 47 লিঙ্গ : মহিলা<br>ফটো উপলব্ধ        | WB/06/032/255455 | 422<br>নাম : নিখিল সরকার<br>পিতার নাম: লবকান্ত সরকার<br>বাড়ির নং : n0105<br>বয়স : 49 লিঙ্গ : পুরুষ<br>ফটো উপলব্ধ         | KBM3588332       | 423<br>নাম : কলেন সরকার<br>পিতার নাম: পূর্ণচন্দ্র সরকার<br>বাড়ির নং : n0122<br>বয়স : 56 লিঙ্গ : পুরুষ<br>ফটো উপলব্ধ  | WB/06/032/396088 |
| 424<br>নাম : সমর সরকার<br>পিতার নাম: কলেন সরকার<br>বাড়ির নং : n0122<br>বয়স : 29 লিঙ্গ : পুরুষ<br>ফটো উপলব্ধ                   | NLW1748367       | 425<br>নাম : বালিকা সরকার<br>স্বামীর নাম: মহেন্দ্র সরকার<br>বাড়ির নং : n0124<br>বয়স : 56 লিঙ্গ : মহিলা<br>ফটো উপলব্ধ     | WB/06/032/396455 | 426<br>নাম : সঞ্জীব সরকার<br>পিতার নাম: দীপেন সরকার<br>বাড়ির নং : এন0030<br>বয়স : 25 লিঙ্গ : পুরুষ<br>ফটো উপলব্ধ     | NLW2202257       |
| 427<br>নাম : রবীন্দ্র নাথ সরকার<br>পিতার নাম: নির্মল চন্দ্র সরকার<br>বাড়ির নং : n0125<br>বয়স : 33 লিঙ্গ : পুরুষ<br>ফটো উপলব্ধ | NLW1339845       | 428<br>নাম : ধূলি দেবশর্মা<br>স্বামীর নাম: সমর সরকার<br>বাড়ির নং : এন0122<br>বয়স : 27 লিঙ্গ : মহিলা<br>ফটো উপলব্ধ        | RDT1911007       | 429<br>নাম : মিনতী সরকার<br>স্বামীর নাম: মানিক সরকার<br>বাড়ির নং : n0007<br>বয়স : 66 লিঙ্গ : মহিলা<br>ফটো উপলব্ধ     | WB/06/032/396371 |
| 430<br>নাম : ভবানী সরকার<br>মায়ের নাম: বিমলা সরকার<br>বাড়ির নং : n0015<br>বয়স : 41 লিঙ্গ : পুরুষ<br>ফটো উপলব্ধ               | KBM3588142       | 431<br>নাম : ঝিলি দাস (সরকার)<br>স্বামীর নাম: নিপেন সরকার<br>বাড়ির নং : n0011<br>বয়স : 30 লিঙ্গ : মহিলা<br>ফটো উপলব্ধ    | NLW1594266       | 432<br>নাম : নিপু সরকার<br>পিতার নাম: আনন্দ সরকার<br>বাড়ির নং : n0011<br>বয়স : 36 লিঙ্গ : পুরুষ<br>ফটো উপলব্ধ        | NLW0001941       |
| 433<br>নাম : মানব সরকার<br>পিতার নাম: যতীন সরকার<br>বাড়ির নং : n0254<br>বয়স : 27 লিঙ্গ : পুরুষ<br>ফটো উপলব্ধ                  | NLW2112340       | 434<br>নাম : সুনীতি সরকার<br>স্বামীর নাম: ভবানী সরকার<br>বাড়ির নং : এন0015<br>বয়স : 34 লিঙ্গ : মহিলা<br>ফটো উপলব্ধ       | NLW2202075       | 435<br>নাম : সেবেন চন্দ্র সরকার<br>পিতার নাম: অমৃত সরকার<br>বাড়ির নং : n0032<br>বয়স : 68 লিঙ্গ : পুরুষ<br>ফটো উপলব্ধ | KBM0626523       |
| 436<br>নাম : প্রেমানন্দ সরকার<br>পিতার নাম: যতীন সরকার<br>বাড়ির নং : n0028<br>বয়স : 63 লিঙ্গ : পুরুষ<br>ফটো উপলব্ধ            | WB/06/032/396388 | 437<br>নাম : ভগীরত সরকার<br>পিতার নাম: প্রেমানন্দ সরকার<br>বাড়ির নং : n0028<br>বয়স : 32 লিঙ্গ : পুরুষ<br>ফটো উপলব্ধ      | NLW1442441       | 438<br>নাম : রতিকান্ত সরকার<br>পিতার নাম: চিত্র সরকার<br>বাড়ির নং : n0029<br>বয়স : 31 লিঙ্গ : পুরুষ<br>ফটো উপলব্ধ    | NLW1442169       |
| 439<br>নাম : আইমনি সরকার<br>স্বামীর নাম: বাসু সরকার<br>বাড়ির নং : n0030<br>বয়স : 79 লিঙ্গ : মহিলা<br>ফটো উপলব্ধ               | WB/06/032/396370 | 440<br>নাম : নুনীবালা সরকার<br>স্বামীর নাম: মদন সরকার<br>বাড়ির নং : n0001<br>বয়স : 47 লিঙ্গ : মহিলা<br>ফটো উপলব্ধ        | KBM3588100       | 441<br>নাম : জয়া সরকার<br>পিতার নাম: প্রতুল সরকার<br>বাড়ির নং : n0003<br>বয়স : 28 লিঙ্গ : মহিলা<br>ফটো উপলব্ধ       | NLW1994383       |
| 442<br>নাম : রাধাকান্ত সরকার<br>পিতার নাম: দুলাল চন্দ্র সরকার<br>বাড়ির নং : n0007<br>বয়স : 27 লিঙ্গ : পুরুষ<br>ফটো উপলব্ধ     | NLW1994409       | 443<br>নাম : দুলাল চন্দ্র সরকার<br>পিতার নাম: খগেন্দ্র সরকার<br>বাড়ির নং : n0007<br>বয়স : 60 লিঙ্গ : পুরুষ<br>ফটো উপলব্ধ | KBM0626697       | 444<br>নাম : ব্রজেন সরকার<br>পিতার নাম: অমল্য সরকার<br>বাড়ির নং : n0033<br>বয়স : 28 লিঙ্গ : পুরুষ<br>ফটো উপলব্ধ      | NLW1844240       |
| 445<br>নাম : গনেশ সরকার<br>পিতার নাম: লবকান্ত সরকার<br>বাড়ির নং : n0003<br>বয়স : 60 লিঙ্গ : পুরুষ<br>ফটো উপলব্ধ               | KBM3588290       | 446<br>নাম : মামনি সরকার<br>স্বামীর নাম: ভগীরত সরকার<br>বাড়ির নং : এন0028<br>বয়স : 29 লিঙ্গ : মহিলা<br>ফটো উপলব্ধ        | NLW2479848       | 447<br>নাম : গাবানু সরকার<br>পিতার নাম: ললিত সরকার<br>বাড়ির নং : n0087<br>বয়স : 55 লিঙ্গ : পুরুষ<br>ফটো উপলব্ধ       | WB/06/032/396260 |
| 448<br>নাম : যুধিষ্ঠির সরকার<br>পিতার নাম: খগেন্দ্র সরকার<br>বাড়ির নং : n0019<br>বয়স : 59 লিঙ্গ : পুরুষ<br>ফটো উপলব্ধ         | WB/06/032/396322 | 449<br>নাম : রুহিলা সরকার<br>স্বামীর নাম: নারায়ন সরকার<br>বাড়ির নং : n0022<br>বয়স : 56 লিঙ্গ : মহিলা<br>ফটো উপলব্ধ      | WB/06/032/396369 | 450<br>নাম : সাবিত্রী সরকার<br>স্বামীর নাম: শম্ভু সরকার<br>বাড়ির নং : n0005<br>বয়স : 72 লিঙ্গ : মহিলা<br>ফটো উপলব্ধ  | KBM0627083       |



|  |                                |  |                                |  |                                |
|--|--------------------------------|--|--------------------------------|--|--------------------------------|
| 451<br>নাম : কার্তিক সরকার<br>পিতার নাম: অনিল সরকার<br>বাড়ির নং : n0088<br>বয়স : 32 লিঙ্গ : পুরুষ        | NLW1442177<br>ফটো উপলব্ধ       | 452<br>নাম : আশা সরকার<br>পিতার নাম: প্রতুল সরকার<br>বাড়ির নং : n 0003<br>বয়স : 25 লিঙ্গ : মহিলা             | NLW2318418<br>ফটো উপলব্ধ       | 453<br>নাম : বোধু বালা সরকার<br>স্বামীর নাম: নিখিল সরকার<br>বাড়ির নং : n0212<br>বয়স : 45 লিঙ্গ : মহিলা       | KBM3588746<br>ফটো উপলব্ধ       |
| 454<br>নাম : সুরুর সরকার<br>পিতার নাম: মশু সরকার<br>বাড়ির নং : নং0020<br>বয়স : 26 লিঙ্গ : পুরুষ          | NLW2206233<br>ফটো উপলব্ধ       | 455<br>নাম : কৃষ্ণকান্ত সরকার<br>পিতার নাম: দুলাল চন্দ্র সরকার<br>বাড়ির নং : n0007<br>বয়স : 30 লিঙ্গ : পুরুষ | NLW1594191<br>ফটো উপলব্ধ       | 456<br>নাম : শক্তিধর সরকার<br>পিতার নাম: দুলাল চন্দ্র সরকার<br>বাড়ির নং : n0007<br>বয়স : 32 লিঙ্গ : পুরুষ    | NLW1442185<br>ফটো উপলব্ধ       |
| 457<br>নাম : মমতা সরকার<br>স্বামীর নাম: মাধব সরকার<br>বাড়ির নং : n0133<br>বয়স : 43 লিঙ্গ : মহিলা         | KBM3589926<br>ফটো উপলব্ধ       | 458<br>নাম : সুয়াগী সরকার<br>স্বামীর নাম: কলেন সরকার<br>বাড়ির নং : n0122<br>বয়স : 54 লিঙ্গ : মহিলা          | WB/06/032/396444<br>ফটো উপলব্ধ | 459<br>নাম : ঝড়ো সরকার<br>স্বামীর নাম: ভদ্র সরকার<br>বাড়ির নং : n0122<br>বয়স : 51 লিঙ্গ : মহিলা             | KBM3930930<br>ফটো উপলব্ধ       |
| 460<br>নাম : সন্তোম সরকার<br>পিতার নাম: ভদ্র সরকার<br>বাড়ির নং : n0122<br>বয়স : 29 লিঙ্গ : পুরুষ         | NLW1748292<br>ফটো উপলব্ধ       | 461<br>নাম : দিপালী সরকার<br>স্বামীর নাম: নির্মল সরকার<br>বাড়ির নং : n0123<br>বয়স : 55 লিঙ্গ : মহিলা         | WB/06/032/396457<br>ফটো উপলব্ধ | 462<br>নাম : উপাসী দেবশর্মা (সরকার)<br>স্বামীর নাম: নিপু সরকার<br>বাড়ির নং : n0011<br>বয়স : 31 লিঙ্গ : মহিলা | NLW1442334<br>ফটো উপলব্ধ       |
| 463<br>নাম : চৈতন সরকার<br>পিতার নাম: বনমালী সরকার<br>বাড়ির নং : n0036<br>বয়স : 66 লিঙ্গ : পুরুষ         | WB/06/032/396403<br>ফটো উপলব্ধ | 464<br>নাম : পলাশ চন্দ সরকার<br>পিতার নাম: ঔসতীশ সরকার<br>বাড়ির নং : n0015<br>বয়স : 46 লিঙ্গ : পুরুষ         | KBM1400274<br>ফটো উপলব্ধ       | 465<br>নাম : বাপ্পা সরকার<br>পিতার নাম: যুধিষ্ঠির সরকার<br>বাড়ির নং : n 0019<br>বয়স : 24 লিঙ্গ : পুরুষ       | NLW2318475<br>ফটো উপলব্ধ       |
| 466<br>নাম : কাতাই সরকার<br>স্বামীর নাম: অনিল সরকার<br>বাড়ির নং : n0219<br>বয়স : 52 লিঙ্গ : মহিলা        | NLW0005470<br>ফটো উপলব্ধ       | 467<br>নাম : দীপা সরকার<br>পিতার নাম: দীপেন সরকার<br>বাড়ির নং : n 0030<br>বয়স : 24 লিঙ্গ : মহিলা             | NLW2318434<br>ফটো উপলব্ধ       | 468<br>নাম : রাখি সরকার<br>পিতার নাম: ভদ্র সরকার<br>বাড়ির নং : এন0122<br>বয়স : 25 লিঙ্গ : মহিলা              | NLW2578490<br>ফটো উপলব্ধ       |
| 469<br>নাম : পারুল সরকার<br>স্বামীর নাম: আনন্দ সরকার<br>বাড়ির নং : n0011<br>বয়স : 66 লিঙ্গ : মহিলা       | WB/06/032/396286<br>ফটো উপলব্ধ | 470<br>নাম : মামলি সরকার<br>পিতার নাম: রঞ্জন সরকার<br>বাড়ির নং : এন000-<br>বয়স : 22 লিঙ্গ : মহিলা            | NLW2578474<br>ফটো উপলব্ধ       | 471<br>নাম : সুস্মিতা সরকার<br>পিতার নাম: পবিত্র সরকার<br>বাড়ির নং : এন0006<br>বয়স : 22 লিঙ্গ : মহিলা        | NLW2578482<br>ফটো উপলব্ধ       |
| 472<br>নাম : অরুণ সরকার<br>পিতার নাম: অনিল সরকার<br>বাড়ির নং : n0264<br>বয়স : 27 লিঙ্গ : পুরুষ           | NLW2112449<br>ফটো উপলব্ধ       | 473<br>নাম : তারা বর্মন (সরকার)<br>স্বামীর নাম: প্রভাত সরকার<br>বাড়ির নং : n0023<br>বয়স : 31 লিঙ্গ : মহিলা   | NLW1594316<br>ফটো উপলব্ধ       | 474<br>নাম : জনতা দেবশর্মা (সরকার)<br>স্বামীর নাম: মাঘ সরকার<br>বাড়ির নং : n0016<br>বয়স : 36 লিঙ্গ : মহিলা   | RPG1077874<br>ফটো উপলব্ধ       |
| 475<br>নাম : সুজাতা দেবশর্মা<br>স্বামীর নাম: আশুতোষ সরকার<br>বাড়ির নং : এন0016<br>বয়স : 21 লিঙ্গ : মহিলা | NLW2795318<br>ফটো উপলব্ধ       | 476<br>নাম : হুলাসু সরকার<br>পিতার নাম: কুশো সরকার<br>বাড়ির নং : n0001<br>বয়স : 60 লিঙ্গ : পুরুষ             | NLW2676401<br>ফটো উপলব্ধ       | 477<br>নাম : কষ্টু সরকার<br>পিতার নাম: অমৃত সরকার<br>বাড়ির নং : n0010<br>বয়স : 66 লিঙ্গ : পুরুষ              | KBM0626549<br>ফটো উপলব্ধ       |
| 478<br>নাম : দয়ামনি সরকার<br>স্বামীর নাম: কষ্টু সরকার<br>বাড়ির নং : n0010<br>বয়স : 61 লিঙ্গ : মহিলা     | KBM3930922<br>ফটো উপলব্ধ       | 479<br>নাম : গোবিন্দ সরকার<br>পিতার নাম: নির্মল চন্দ্র সরকার<br>বাড়ির নং : n0125<br>বয়স : 30 লিঙ্গ : পুরুষ   | NLW1748391<br>ফটো উপলব্ধ       | 480<br>নাম : আনন্দ সরকার<br>পিতার নাম: সতীশ সরকার<br>বাড়ির নং : n0011<br>বয়স : 74 লিঙ্গ : পুরুষ              | WB/06/032/396248<br>ফটো উপলব্ধ |



|   |                          |   |                                |   |                          |
|---|--------------------------|---|--------------------------------|---|--------------------------|
| 481<br>নাম : পেলে সরকার<br>স্বামীর নাম: সুফলা সরকার<br>বাড়ির নং : n0009<br>বয়স : 40 লিঙ্গ : পুরুষ       | KBM3589991<br>ফটো উপলব্ধ | 482<br>নাম : জলদা সরকার<br>স্বামীর নাম: কুলেন সরকার<br>বাড়ির নং : n0108<br>বয়স : 71 লিঙ্গ : মহিলা             | WB/06/032/396220<br>ফটো উপলব্ধ | 483<br>নাম : রতন সরকার<br>পিতার নাম: গণেশ সরকার<br>বাড়ির নং : এন0003<br>বয়স : 25 লিঙ্গ : পুরুষ              | NLW2202216<br>ফটো উপলব্ধ |
| 484<br>নাম : দুলাফন সরকার<br>স্বামীর নাম: বৈকুণ্ঠ সরকার<br>বাড়ির নং : নং022<br>বয়স : 34 লিঙ্গ : মহিলা   | NLW2206571<br>ফটো উপলব্ধ | 485<br>নাম : মানিক সরকার<br>পিতার নাম: সুরেন্দ্র সরকার<br>বাড়ির নং : n0007<br>বয়স : 73 লিঙ্গ : পুরুষ          | WB/06/032/396295<br>ফটো উপলব্ধ | 486<br>নাম : পূজা রানী সরকার<br>পিতার নাম: পেলে সরকার<br>বাড়ির নং : এন0009<br>বয়স : 23 লিঙ্গ : মহিলা        | NLW2479988<br>ফটো উপলব্ধ |
| 487<br>নাম : হীলন সরকার<br>স্বামীর নাম: হল্লাসু সরকার<br>বাড়ির নং : n0001<br>বয়স : 55 লিঙ্গ : মহিলা     | NLW2678092<br>ফটো উপলব্ধ | 488<br>নাম : কল্যাণী সরকার<br>পিতার নাম: কমল সরকার<br>বাড়ির নং : N0008<br>বয়স : 25 লিঙ্গ : মহিলা              | NLW2318632<br>ফটো উপলব্ধ       | 489<br>নাম : ডলি সরকার<br>পিতার নাম: নিখিল সরকার<br>বাড়ির নং : এন0105<br>বয়স : 22 লিঙ্গ : মহিলা             | NLW2578698<br>ফটো উপলব্ধ |
| 490<br>নাম : মৌমিতা সরকার<br>পিতার নাম: মাধব সরকার<br>বাড়ির নং : n 0004<br>বয়স : 24 লিঙ্গ : মহিলা       | NLW2318426<br>ফটো উপলব্ধ | 491<br>নাম : কেলসী সরকার<br>স্বামীর নাম: বলাই সরকার<br>বাড়ির নং : n0017<br>বয়স : 76 লিঙ্গ : মহিলা             | WB/06/032/396347<br>ফটো উপলব্ধ | 492<br>নাম : বীরেন সরকার<br>পিতার নাম: যতীন সরকার<br>বাড়ির নং : n0027<br>বয়স : 73 লিঙ্গ : পুরুষ             | KBM0627034<br>ফটো উপলব্ধ |
| 493<br>নাম : দীপেন সরকার<br>পিতার নাম: বাসুদেব সরকার<br>বাড়ির নং : n0030<br>বয়স : 48 লিঙ্গ : পুরুষ      | KBM1903681<br>ফটো উপলব্ধ | 494<br>নাম : চুমকী (সরকার) দেবশর্মা<br>স্বামীর নাম: বিকাশ সরকার<br>বাড়ির নং : n0032<br>বয়স : 35 লিঙ্গ : মহিলা | NLW1442391<br>ফটো উপলব্ধ       | 495<br>নাম : শিলিপ সরকার<br>পিতার নাম: সেবেন চন্দ্র সরকার<br>বাড়ির নং : n0032<br>বয়স : 48 লিঙ্গ : পুরুষ     | KBM3237104<br>ফটো উপলব্ধ |
| 496<br>নাম : সাবিত্রী সরকার<br>স্বামীর নাম: শিলিপ সরকার<br>বাড়ির নং : n0032<br>বয়স : 39 লিঙ্গ : মহিলা   | KBM3797818<br>ফটো উপলব্ধ | 497<br>নাম : প্রদীপ সরকার<br>পিতার নাম: হরলাল সরকার<br>বাড়ির নং : n0033<br>বয়স : 42 লিঙ্গ : পুরুষ             | KBM3797925<br>ফটো উপলব্ধ       | 498<br>নাম : মনিকা সরকার<br>স্বামীর নাম: ধ্রুব সরকার<br>বাড়ির নং : n0033<br>বয়স : 35 লিঙ্গ : মহিলা          | NLW1189380<br>ফটো উপলব্ধ |
| 499<br>নাম : সুকুমার সরকার<br>পিতার নাম: নবকান্ত সরকার<br>বাড়ির নং : n0003<br>বয়স : 63 লিঙ্গ : পুরুষ    | KBM0626770<br>ফটো উপলব্ধ | 500<br>নাম : বলেন্দ্রনাথ সরকার<br>পিতার নাম: সাতানন্দ সরকার<br>বাড়ির নং : n0017<br>বয়স : 82 লিঙ্গ : পুরুষ     | WB/06/032/396356<br>ফটো উপলব্ধ | 501<br>নাম : পাতালু সরকার<br>পিতার নাম: বীরেন সরকার<br>বাড়ির নং : n0027<br>বয়স : 41 লিঙ্গ : পুরুষ           | NLW1189513<br>ফটো উপলব্ধ |
| 502<br>নাম : বিকাশ সরকার<br>পিতার নাম: সেবেন চন্দ্র সরকার<br>বাড়ির নং : n0032<br>বয়স : 46 লিঙ্গ : পুরুষ | KBM3930914<br>ফটো উপলব্ধ | 503<br>নাম : শুকটি সরকার<br>স্বামীর নাম: সেবেন সরকার<br>বাড়ির নং : n0032<br>বয়স : 61 লিঙ্গ : মহিলা            | KBM0626531<br>ফটো উপলব্ধ       | 504<br>নাম : নির্মল চন্দ্র সরকার<br>পিতার নাম: অমৃত লাল সরকার<br>বাড়ির নং : n0125<br>বয়স : 60 লিঙ্গ : পুরুষ | KBM0626564<br>ফটো উপলব্ধ |
| 505<br>নাম : শেখর চন্দ্র সরকার<br>পিতার নাম: শিলিপ সরকার<br>বাড়ির নং : এন0006<br>বয়স : 22 লিঙ্গ : পুরুষ | NLW2578516<br>ফটো উপলব্ধ | 506<br>নাম : সোমা সরকার<br>পিতার নাম: শিলিপ সরকার<br>বাড়ির নং : কাঠন্দরী<br>বয়স : 21 লিঙ্গ : মহিলা            | NLW2859346<br>ফটো উপলব্ধ       | 507<br>নাম : রীনা সরকার<br>পিতার নাম: যুধিষ্ঠির সরকার<br>বাড়ির নং : n0274<br>বয়স : 26 লিঙ্গ : মহিলা         | NLW2141984<br>ফটো উপলব্ধ |
| 508<br>নাম : অলক সরকার<br>পিতার নাম: দিগেন সরকার<br>বাড়ির নং : n0018<br>বয়স : 32 লিঙ্গ : পুরুষ          | NLW1442284<br>ফটো উপলব্ধ | 509<br>নাম : সন্তো সরকার<br>স্বামীর নাম: বনবিহারী সরকার<br>বাড়ির নং : n0021<br>বয়স : 66 লিঙ্গ : মহিলা         | WB/06/032/396382<br>ফটো উপলব্ধ | 510<br>নাম : সময় সরকার<br>পিতার নাম: চৈতন সরকার<br>বাড়ির নং : n0036<br>বয়স : 34 লিঙ্গ : পুরুষ              | NLW1442144<br>ফটো উপলব্ধ |



|  |                  |  |                  |  |                  |
|--|------------------|--|------------------|--|------------------|
| 511<br>নাম : নয়ানী সরকার<br>স্বামীর নাম: ললিত সরকার<br>বাড়ির নং : n0087<br>বয়স : 76 লিঙ্গ : মহিলা<br>ফটো উপলব্ধ           | WB/06/032/396335 | 512<br>নাম : গোবিন্দ সরকার<br>পিতার নাম: গাবান সরকার<br>বাড়ির নং : n0087<br>বয়স : 31 লিঙ্গ : পুরুষ<br>ফটো উপলব্ধ         | NLW1442227       | 513<br>নাম : উষা সরকার<br>স্বামীর নাম: হরেন সরকার<br>বাড়ির নং : n0025<br>বয়স : 62 লিঙ্গ : মহিলা<br>ফটো উপলব্ধ          | WB/06/032/396357 |
| 514<br>নাম : কুমুদ সরকার<br>পিতার নাম: শঙ্কু সরকার<br>বাড়ির নং : n0002<br>বয়স : 39 লিঙ্গ : পুরুষ<br>ফটো উপলব্ধ             | KBM3797909       | 515<br>নাম : রঞ্জন সরকার<br>পিতার নাম: শঙ্কু সরকার<br>বাড়ির নং : n0002<br>বয়স : 49 লিঙ্গ : পুরুষ<br>ফটো উপলব্ধ           | KBM3237872       | 516<br>নাম : উষা সরকার<br>স্বামীর নাম: অমল সরকার<br>বাড়ির নং : n0015<br>বয়স : 56 লিঙ্গ : মহিলা<br>ফটো উপলব্ধ           | WB/06/032/396436 |
| 517<br>নাম : আরতী দেবী সরকার<br>স্বামীর নাম: পবিত্র সরকার<br>বাড়ির নং : n0013<br>বয়স : 39 লিঙ্গ : মহিলা<br>ফটো উপলব্ধ      | KBM3797933       | 518<br>নাম : বানী সরকার<br>স্বামীর নাম: সুনীল সরকার<br>বাড়ির নং : n0009<br>বয়স : 40 লিঙ্গ : মহিলা<br>ফটো উপলব্ধ          | KBM3931672       | 519<br>নাম : বিলাস সরকার<br>পিতার নাম: হীরেন সরকার<br>বাড়ির নং : n0024<br>বয়স : 35 লিঙ্গ : পুরুষ<br>ফটো উপলব্ধ         | NLW1233469       |
| 520<br>নাম : সঞ্জো রাণী সরকার<br>পিতার নাম: নিখিল চন্দ্র সরকার<br>বাড়ির নং : n0024<br>বয়স : 40 লিঙ্গ : মহিলা<br>ফটো উপলব্ধ | KBM3588241       | 521<br>নাম : দিপালী সরকার<br>স্বামীর নাম: দুলাল চন্দ্র সরকার<br>বাড়ির নং : n0006<br>বয়স : 53 লিঙ্গ : মহিলা<br>ফটো উপলব্ধ | KBM0626895       | 522<br>নাম : সীমা সরকার<br>পিতার নাম: প্রেমানন্দ সরকার<br>বাড়ির নং : এন0028<br>বয়স : 29 লিঙ্গ : মহিলা<br>ফটো উপলব্ধ    | NLW2202059       |
| 523<br>নাম : চিন্ময় সরকার<br>পিতার নাম: অমৃত সরকার<br>বাড়ির নং : n0125<br>বয়স : 56 লিঙ্গ : পুরুষ<br>ফটো উপলব্ধ            | KBM0626572       | 524<br>নাম : তৃতীয়া সরকার<br>স্বামীর নাম: শঙ্কিধর সরকার<br>বাড়ির নং : n0007<br>বয়স : 34 লিঙ্গ : মহিলা<br>ফটো উপলব্ধ     | NLW1844349       | 525<br>নাম : লক্ষ্মী বর্মন(রায়)<br>স্বামীর নাম: ধলা বর্মন<br>বাড়ির নং : n0108<br>বয়স : 43 লিঙ্গ : মহিলা<br>ফটো উপলব্ধ | KBM3588134       |
| 526<br>নাম : কেশব সরকার<br>পিতার নাম: অনিল সরকার<br>বাড়ির নং : n0088<br>বয়স : 29 লিঙ্গ : পুরুষ<br>ফটো উপলব্ধ               | NLW1748326       | 527<br>নাম : তমসা সরকার<br>পিতার নাম: গনেশ সরকার<br>বাড়ির নং : n0003<br>বয়স : 28 লিঙ্গ : মহিলা<br>ফটো উপলব্ধ             | NLW1994425       | 528<br>নাম : প্রসন্ন সরকার<br>পিতার নাম: প্রতুল সরকার<br>বাড়ির নং : এন0003<br>বয়স : 21 লিঙ্গ : পুরুষ<br>ফটো উপলব্ধ     | NLW2817930       |
| 529<br>নাম : মনি সরকার<br>স্বামীর নাম: কুমুদ সরকার<br>বাড়ির নং : n0002<br>বয়স : 31 লিঙ্গ : মহিলা<br>ফটো উপলব্ধ             | NLW1594290       | 530<br>নাম : রঞ্জনা সরকার<br>স্বামীর নাম: অমল্য সরকার<br>বাড়ির নং : n0033<br>বয়স : 56 লিঙ্গ : মহিলা<br>ফটো উপলব্ধ        | WB/06/032/396433 | 531<br>নাম : রতন সরকার<br>পিতার নাম: অমল্য সরকার<br>বাড়ির নং : n0033<br>বয়স : 30 লিঙ্গ : পুরুষ<br>ফটো উপলব্ধ           | NLW1748375       |
| 532<br>নাম : রাধারানী সরকার (রায়)<br>স্বামীর নাম: বাপী রায়<br>বাড়ির নং : n0228<br>বয়স : 36 লিঙ্গ : মহিলা<br>ফটো উপলব্ধ   | NLW1067677       | 533<br>নাম : জীতেন সরেন<br>মায়ের নাম: বাহা মাউী<br>বাড়ির নং : n0049<br>বয়স : 29 লিঙ্গ : পুরুষ<br>ফটো উপলব্ধ             | NLW1748458       | 534<br>নাম : লিম্পু এস<br>স্বামীর নাম: লিটন চৌধুরী<br>বাড়ির নং : নং163<br>বয়স : 26 লিঙ্গ : মহিলা<br>ফটো উপলব্ধ         | NLW2197879       |
| 535<br>নাম : অমরেশ দেবশর্মা<br>পিতার নাম: শান্তি দেবশর্মা<br>বাড়ির নং : এন0232<br>বয়স : 20 লিঙ্গ : পুরুষ<br>ফটো উপলব্ধ     | NLW2817922       | 536<br>নাম : বিকাশ বর্মন<br>পিতার নাম: ভবেশ বর্মন<br>বাড়ির নং : এন0082<br>বয়স : 22 লিঙ্গ : পুরুষ<br>ফটো উপলব্ধ           | NLW2870095       | 537<br>নাম : গণেশ রায়<br>পিতার নাম: রঞ্জিত রায়<br>বাড়ির নং : এন0041<br>বয়স : 20 লিঙ্গ : পুরুষ<br>ফটো উপলব্ধ          | NLW2870152       |
| 538<br>নাম : মিঠুন বর্মন<br>পিতার নাম: ধনী বর্মন<br>বাড়ির নং : এন0084<br>বয়স : 21 লিঙ্গ : পুরুষ<br>ফটো উপলব্ধ              | NLW2870178       | 539<br>নাম : বরুণ সরকার<br>পিতার নাম: পেলে সরকার<br>বাড়ির নং : এন009<br>বয়স : 20 লিঙ্গ : পুরুষ<br>ফটো উপলব্ধ             | NLW2870848       | 540<br>নাম : দুর্লভ সরকার<br>পিতার নাম: সুবোধ সরকার<br>বাড়ির নং : এন0013<br>বয়স : 19 লিঙ্গ : পুরুষ<br>ফটো উপলব্ধ       | NLW2871010       |



|   |            |
|---|------------|
| 541   | NLW2871150 |
| নাম : সুপর্ণা সরকার<br>পিতার নাম: পবিত্র সরকার<br>বাড়ির নং : এন0013<br>বয়স : 19 লিঙ্গ : মহিলা | ফটো উপলব্ধ |

|   |            |
|---|------------|
| 542   | NLW2871325 |
| নাম : মনোজিৎ রায়<br>পিতার নাম: ফিলিপ রায়<br>বাড়ির নং : এন0056<br>বয়স : 19 লিঙ্গ : পুরুষ | ফটো উপলব্ধ |

|  |            |
|--|------------|
| 543  | NLW2874444 |
| নাম : সুব্রত সরকার<br>পিতার নাম: মাধব সরকার<br>বাড়ির নং : এন0004<br>বয়স : 19 লিঙ্গ : পুরুষ | ফটো উপলব্ধ |

|  |            |
|--|------------|
| 544  | NLW2903243 |
| নাম : সান্তনা দেবশর্মা<br>স্বামীর নাম: বিপুল সরকার<br>বাড়ির নং : এন00378<br>বয়স : 21 লিঙ্গ : মহিলা | ফটো উপলব্ধ |

|  |            |
|--|------------|
| 545  | NLW2906899 |
| নাম : পবন সরকার<br>পিতার নাম: নিখিল সরকার<br>বাড়ির নং : এন0105<br>বয়স : 19 লিঙ্গ : পুরুষ | ফটো উপলব্ধ |



|   |  |   |
|---|--|---|
| <p>Q 546</p> <p>নাম : মুক্তা রায়<br/>স্বামীর নাম : বিমল রায়<br/>বাড়ির নং :<br/>বয়স : 47 লিঙ্গ : মহিলা</p> <p>KBM3799061</p> <p>ফটো উপলব্ধ</p>                 | <p>547</p> <p>নাম : সোনিডিয়াল বর্মণ<br/>পিতার নাম : মিনু বর্মণ<br/>বাড়ির নং : এন0236<br/>বয়স : 25 লিঙ্গ : পুরুষ</p> <p>NLW2202117</p> <p>ফটো উপলব্ধ</p>                   | <p>548</p> <p>নাম : মিনু বর্মণ<br/>পিতার নাম : আকালু বর্মণ<br/>বাড়ির নং : n0236<br/>বয়স : 53 লিঙ্গ : মহিলা</p> <p>WB/06/033/021672</p> <p>ফটো উপলব্ধ</p>                |
| <p>549</p> <p>নাম : সবিতা রায় (বর্মণ)<br/>স্বামীর নাম : বিপুল রায়<br/>বাড়ির নং : n0220<br/>বয়স : 37 লিঙ্গ : মহিলা</p> <p>NLW0013672</p> <p>ফটো উপলব্ধ</p>     | <p>550</p> <p>নাম : লিপিকা চৌধুরী<br/>স্বামীর নাম : রাজেন্দ্র নাথ চৌধুরী<br/>বাড়ির নং : উত্তর দুর্গাপুর<br/>বয়স : 62 লিঙ্গ : মহিলা</p> <p>NLW2424414</p> <p>ফটো উপলব্ধ</p> | <p>551</p> <p>নাম : বিনয় চৌধুরী<br/>পিতার নাম : মোহিনী চৌধুরী<br/>বাড়ির নং : n0159<br/>বয়স : 64 লিঙ্গ : পুরুষ</p> <p>WB/06/032/402133</p> <p>ফটো উপলব্ধ</p>            |
| <p>552</p> <p>নাম : স্বপ্না চৌধুরী<br/>স্বামীর নাম : বিনয় চৌধুরী<br/>বাড়ির নং : n0159<br/>বয়স : 57 লিঙ্গ : মহিলা</p> <p>WB/06/032/402624</p> <p>ফটো উপলব্ধ</p> | <p>553</p> <p>নাম : উজ্জল চৌধুরী<br/>পিতার নাম : বিনয় চৌধুরী<br/>বাড়ির নং : n0159<br/>বয়স : 35 লিঙ্গ : পুরুষ</p> <p>NLW1043595</p> <p>ফটো উপলব্ধ</p>                      | <p>554</p> <p>নাম : রেবতী চৌধুরী<br/>অন্যান্য : মোহিনী মোহন চৌধুরী<br/>বাড়ির নং : n0164<br/>বয়স : 69 লিঙ্গ : মহিলা</p> <p>WB/06/032/402115</p> <p>ফটো উপলব্ধ</p>        |
| <p>555</p> <p>নাম : গীতা চৌধুরী<br/>স্বামীর নাম : রেবতী চৌধুরী<br/>বাড়ির নং : n0159<br/>বয়স : 61 লিঙ্গ : মহিলা</p> <p>WB/06/032/402606</p> <p>ফটো উপলব্ধ</p>    | <p>556</p> <p>নাম : রাজেন্দ্র নাথ চৌধুরী<br/>পিতার নাম : মোহিনী মোহন চৌধুরী<br/>বাড়ির নং : এন0163<br/>বয়স : 68 লিঙ্গ : পুরুষ</p> <p>NLW2423572</p> <p>ফটো উপলব্ধ</p>       | <p>557</p> <p>নাম : লিটন চৌধুরী<br/>পিতার নাম : রাজেন্দ্র নাথ চৌধুরী<br/>বাড়ির নং : n0163<br/>বয়স : 41 লিঙ্গ : পুরুষ</p> <p>KBM3592383</p> <p>ফটো উপলব্ধ</p>            |
| <p>558</p> <p>নাম : সুমিতা দেবশর্মা<br/>স্বামীর নাম : ক্ষিতিশ রায়<br/>বাড়ির নং : n0261<br/>বয়স : 28 লিঙ্গ : মহিলা</p> <p>NLW2112415</p> <p>ফটো উপলব্ধ</p>      | <p>559</p> <p>নাম : শান্তি দেবশর্মা<br/>পিতার নাম : টুনকু দেবশর্মা<br/>বাড়ির নং : n0232<br/>বয়স : 45 লিঙ্গ : পুরুষ</p> <p>KBM1904705</p> <p>ফটো উপলব্ধ</p>                 | <p>560</p> <p>নাম : বেলা দেবশর্মা<br/>স্বামীর নাম : মুন্না রায়<br/>বাড়ির নং : n0271<br/>বয়স : 27 লিঙ্গ : মহিলা</p> <p>NLW2095420</p> <p>ফটো উপলব্ধ</p>                 |
| <p>561</p> <p>নাম : রবি বর্মণ<br/>পিতার নাম : উদয় বর্মণ<br/>বাড়ির নং : 269<br/>বয়স : 31 লিঙ্গ : পুরুষ</p> <p>NLW1442615</p> <p>ফটো উপলব্ধ</p>                  | <p>562</p> <p>নাম : বাচন বর্মণ<br/>পিতার নাম : শিবু বর্মণ<br/>বাড়ির নং : n0251<br/>বয়স : 27 লিঙ্গ : পুরুষ</p> <p>NLW2112308</p> <p>ফটো উপলব্ধ</p>                          | <p>563</p> <p>নাম : কম্পনা বর্মণ<br/>স্বামীর নাম : নিখিল বর্মণ<br/>বাড়ির নং : n0258<br/>বয়স : 61 লিঙ্গ : মহিলা</p> <p>NLW2112381</p> <p>ফটো উপলব্ধ</p>                  |
| <p>564</p> <p>নাম : খাজেন বর্মণ<br/>পিতার নাম : চৈত বর্মণ<br/>বাড়ির নং : n0249<br/>বয়স : 55 লিঙ্গ : পুরুষ</p> <p>NLW2076438</p> <p>ফটো উপলব্ধ</p>               | <p>565</p> <p>নাম : জানকি বর্মণ<br/>পিতার নাম : ঝড় বর্মণ<br/>বাড়ির নং : n0234<br/>বয়স : 43 লিঙ্গ : মহিলা</p> <p>KBM3384906</p> <p>ফটো উপলব্ধ</p>                          | <p>566</p> <p>নাম : দেবিকা বর্মণ<br/>পিতার নাম : অনাথ বর্মণ<br/>বাড়ির নং : এন048<br/>বয়স : 25 লিঙ্গ : মহিলা</p> <p>NLW2734218</p> <p>ফটো উপলব্ধ</p>                     |
| <p>567</p> <p>নাম : পুনী বর্মণ<br/>স্বামীর নাম : বঙ্গ বর্মণ<br/>বাড়ির নং : n0208<br/>বয়স : 36 লিঙ্গ : মহিলা</p> <p>NLW1043678</p> <p>ফটো উপলব্ধ</p>             | <p>568</p> <p>নাম : অসকা বর্মণ<br/>পিতার নাম : অরুণ বর্মণ<br/>বাড়ির নং : নং576<br/>বয়স : 29 লিঙ্গ : মহিলা</p> <p>USV1571918</p> <p>ফটো উপলব্ধ</p>                          | <p>569</p> <p>নাম : পুষ্প রানি বর্মণ<br/>স্বামীর নাম : মহেন্দ্র নাথ বর্মণ<br/>বাড়ির নং : n0179<br/>বয়স : 65 লিঙ্গ : মহিলা</p> <p>WB/06/032/402074</p> <p>ফটো উপলব্ধ</p> |
| <p>570</p> <p>নাম : বোয়ালী বর্মণ<br/>পিতার নাম : টিয়াকু বর্মণ<br/>বাড়ির নং : n0173<br/>বয়স : 43 লিঙ্গ : পুরুষ</p> <p>KBM3592367</p> <p>ফটো উপলব্ধ</p>         | <p>571</p> <p>নাম : সাজেন বর্মণ<br/>পিতার নাম : মতিলাল বর্মণ<br/>বাড়ির নং : n0184<br/>বয়স : 43 লিঙ্গ : পুরুষ</p> <p>KBM3799038</p> <p>ফটো উপলব্ধ</p>                       | <p>572</p> <p>নাম : নিপা রায়<br/>স্বামীর নাম : জীবন বর্মণ<br/>বাড়ির নং : এন0249<br/>বয়স : 23 লিঙ্গ : মহিলা</p> <p>NLW2480002</p> <p>ফটো উপলব্ধ</p>                     |
| <p>573</p> <p>নাম : আলো বর্মণ<br/>স্বামীর নাম : রাজেন বর্মণ<br/>বাড়ির নং : n0184<br/>বয়স : 43 লিঙ্গ : মহিলা</p> <p>KBM3798972</p> <p>ফটো উপলব্ধ</p>             | <p>574</p> <p>নাম : সাগরীকা বর্মণ<br/>স্বামীর নাম : অলক বর্মণ<br/>বাড়ির নং : n0257<br/>বয়স : 26 লিঙ্গ : মহিলা</p> <p>NLW2112373</p> <p>ফটো উপলব্ধ</p>                      | <p>575</p> <p>নাম : জগন্নাথ বর্মণ<br/>পিতার নাম : রাজেন বর্মণ<br/>বাড়ির নং : n0256<br/>বয়স : 27 লিঙ্গ : পুরুষ</p> <p>NLW2112365</p> <p>ফটো উপলব্ধ</p>                   |

|   |                          |  |                                |   |                                |
|---|--------------------------|--|--------------------------------|---|--------------------------------|
| 576<br>নাম : বঙ্গো বর্মণ<br>মায়ের নাম: আদরী বর্মণ<br>বাড়ির নং : n0227<br>বয়স : 46 লিঙ্গ : পুরুষ        | KBM3591203<br>ফটো উপলব্ধ | 577<br>নাম : ছবি বর্মণ<br>স্বামীর নাম: বাবলু বর্মণ<br>বাড়ির নং : n0215<br>বয়স : 36 লিঙ্গ : মহিলা         | NLW1340371<br>ফটো উপলব্ধ       | 578<br>নাম : ঘামো বর্মণ<br>স্বামীর নাম: উদয় বর্মণ<br>বাড়ির নং : 269<br>বয়স : 36 লিঙ্গ : মহিলা            | NLW1340611<br>ফটো উপলব্ধ       |
| 579<br>নাম : মতি বর্মণ<br>পিতার নাম: যজ্ঞ মোহন বর্মণ<br>বাড়ির নং : n0184<br>বয়স : 70 লিঙ্গ : পুরুষ      | NLW2680163<br>ফটো উপলব্ধ | 580<br>নাম : সত্যজিৎ বর্মণ<br>পিতার নাম: খোকারাম বর্মণ<br>বাড়ির নং : n0175<br>বয়স : 47 লিঙ্গ : পুরুষ     | KBM2754331<br>ফটো উপলব্ধ       | 581<br>নাম : কম্পনা বর্মণ<br>স্বামীর নাম: সুকুমার বর্মণ<br>বাড়ির নং : নং151<br>বয়স : 32 লিঙ্গ : মহিলা     | NLW2218253<br>ফটো উপলব্ধ       |
| 582<br>নাম : গৌতম বর্মণ<br>পিতার নাম: বিপিন বর্মণ<br>বাড়ির নং : n0269<br>বয়স : 28 লিঙ্গ : পুরুষ         | NLW2095313<br>ফটো উপলব্ধ | 583<br>নাম : বৃধো বর্মণ<br>মায়ের নাম: ফাঙ্কনী বর্মণ<br>বাড়ির নং : n0153<br>বয়স : 53 লিঙ্গ : মহিলা       | NLW1994466<br>ফটো উপলব্ধ       | 584<br>নাম : অরুণ বর্মণ<br>মায়ের নাম: দবকী বর্মণ<br>বাড়ির নং : n0204<br>বয়স : 29 লিঙ্গ : পুরুষ           | NLW1994573<br>ফটো উপলব্ধ       |
| 585<br>নাম : রাহুল বর্মণ<br>পিতার নাম: রাজেন বর্মণ<br>বাড়ির নং : এন0184<br>বয়স : 25 লিঙ্গ : পুরুষ       | NLW2479764<br>ফটো উপলব্ধ | 586<br>নাম : সুবোধ বর্মণ<br>পিতার নাম: খজেন বর্মণ<br>বাড়ির নং : এন0249<br>বয়স : 26 লিঙ্গ : পুরুষ         | NLW2479798<br>ফটো উপলব্ধ       | 587<br>নাম : অনিল বর্মণ<br>পিতার নাম: খীর মহন বর্মণ<br>বাড়ির নং : n0246<br>বয়স : 55 লিঙ্গ : পুরুষ         | NLW1234434<br>ফটো উপলব্ধ       |
| 588<br>নাম : দেবজিৎ বর্মণ<br>পিতার নাম: খোকারাম বর্মণ<br>বাড়ির নং : n0175<br>বয়স : 46 লিঙ্গ : পুরুষ     | KBM2754372<br>ফটো উপলব্ধ | 589<br>নাম : উত্তম বর্মণ<br>পিতার নাম: উদয় বর্মণ<br>বাড়ির নং : 269<br>বয়স : 30 লিঙ্গ : পুরুষ            | NLW1844489<br>ফটো উপলব্ধ       | 590<br>নাম : দবকী বর্মণ<br>পিতার নাম: কান্দুরা বর্মণ<br>বাড়ির নং : n0204<br>বয়স : 59 লিঙ্গ : মহিলা        | NLW1974542<br>ফটো উপলব্ধ       |
| 591<br>নাম : উদয় বর্মণ<br>পিতার নাম: দিলসর বর্মণ<br>বাড়ির নং : 269<br>বয়স : 37 লিঙ্গ : পুরুষ           | KBM4118386<br>ফটো উপলব্ধ | 592<br>নাম : স্বপ্না রায়<br>স্বামীর নাম: প্রসেজিত বর্মণ<br>বাড়ির নং : n0175<br>বয়স : 33 লিঙ্গ : মহিলা   | NLW1442623<br>ফটো উপলব্ধ       | 593<br>নাম : মহেন্দ্র নাথ বর্মণ<br>পিতার নাম: হলা রাম বর্মণ<br>বাড়ির নং : n0179<br>বয়স : 72 লিঙ্গ : পুরুষ | WB/06/032/402871<br>ফটো উপলব্ধ |
| 594<br>নাম : অলক বর্মণ<br>পিতার নাম: রাজেন বর্মণ<br>বাড়ির নং : n0184<br>বয়স : 31 লিঙ্গ : পুরুষ          | NLW1442540<br>ফটো উপলব্ধ | 595<br>নাম : পূর্ণিমা বর্মণ<br>স্বামীর নাম: বিশ্বজিৎ বর্মণ<br>বাড়ির নং : n0175<br>বয়স : 46 লিঙ্গ : মহিলা | KBM3591997<br>ফটো উপলব্ধ       | 596<br>নাম : রত্না বর্মণ<br>স্বামীর নাম: বোয়ালী বর্মণ<br>বাড়ির নং : n0173<br>বয়স : 35 লিঙ্গ : মহিলা      | NLW1340652<br>ফটো উপলব্ধ       |
| 597<br>নাম : বিউটি বর্মণ<br>পিতার নাম: বোয়ালী বর্মণ<br>বাড়ির নং : এন0173<br>বয়স : 20 লিঙ্গ : মহিলা     | NLW2804565<br>ফটো উপলব্ধ | 598<br>নাম : গণেশ বর্মণ<br>পিতার নাম: অরুণ বর্মণ<br>বাড়ির নং : এন0204<br>বয়স : 23 লিঙ্গ : পুরুষ          | NLW2761021<br>ফটো উপলব্ধ       | 599<br>নাম : তন্দ্রা বর্মণ<br>পিতার নাম: বিশ্বজিৎ বর্মণ<br>বাড়ির নং : এন261<br>বয়স : 25 লিঙ্গ : মহিলা     | NLW2202067<br>ফটো উপলব্ধ       |
| 600<br>নাম : সাবুল বর্মণ<br>পিতার নাম: মহেন্দ্র নাথ বর্মণ<br>বাড়ির নং : n0179<br>বয়স : 39 লিঙ্গ : পুরুষ | KBM3798956<br>ফটো উপলব্ধ | 601<br>নাম : লাবুল বর্মণ<br>পিতার নাম: মহেন্দ্র নাথ বর্মণ<br>বাড়ির নং : n0179<br>বয়স : 41 লিঙ্গ : পুরুষ  | KBM3592003<br>ফটো উপলব্ধ       | 602<br>নাম : লব বর্মণ<br>পিতার নাম: সাজেন বর্মণ<br>বাড়ির নং : এন0184<br>বয়স : 21 লিঙ্গ : পুরুষ            | NLW2687127<br>ফটো উপলব্ধ       |
| 603<br>নাম : মনাব বর্মণ<br>পিতার নাম: দুখন বর্মণ<br>বাড়ির নং : এন01555<br>বয়স : 26 লিঙ্গ : পুরুষ        | NLW2202109<br>ফটো উপলব্ধ | 604<br>নাম : ঝরনা বর্মণ<br>স্বামীর নাম: দীনেশ বর্মণ<br>বাড়ির নং : n0204<br>বয়স : 51 লিঙ্গ : মহিলা        | WB/06/032/402334<br>ফটো উপলব্ধ | 605<br>নাম : নিতাই বর্মণ<br>পিতার নাম: উদয় বর্মণ<br>বাড়ির নং : 269<br>বয়স : 28 লিঙ্গ : পুরুষ             | NLW1974534<br>ফটো উপলব্ধ       |



|  |                                |   |                                |  |                                |
|--|--------------------------------|---|--------------------------------|--|--------------------------------|
| 606<br>নাম : পলাশ বর্মণ<br>পিতার নাম: দীনেশ বর্মণ<br>বাড়ির নং : n0204<br>বয়স : 31 লিঙ্গ : পুরুষ        | NLW1442649<br>ফটো উপলব্ধ       | 607<br>নাম : সুসমা বর্মণ<br>স্বামীর নাম: লাবুল বর্মণ<br>বাড়ির নং : n0225<br>বয়স : 36 লিঙ্গ : মহিলা        | NLW1340728<br>ফটো উপলব্ধ       | 608<br>নাম : মিনা বর্মণ<br>স্বামীর নাম: খেজন বর্মণ<br>বাড়ির নং : এন0115<br>বয়স : 53 লিঙ্গ : মহিলা      | NLW2202091<br>ফটো উপলব্ধ       |
| 609<br>নাম : রাজেন বর্মণ<br>পিতার নাম: দিলসর বর্মণ<br>বাড়ির নং : n0184<br>বয়স : 53 লিঙ্গ : পুরুষ       | KBM3241247<br>ফটো উপলব্ধ       | 610<br>নাম : বেনী বর্মণ<br>স্বামীর নাম: দিলসর বর্মণ<br>বাড়ির নং : n0184<br>বয়স : 67 লিঙ্গ : মহিলা         | WB/06/032/402231<br>ফটো উপলব্ধ | 611<br>নাম : মীনা বর্মণ<br>স্বামীর নাম: দিলীপ বর্মণ<br>বাড়ির নং : n0253<br>বয়স : 27 লিঙ্গ : মহিলা      | NLW2112332<br>ফটো উপলব্ধ       |
| 612<br>নাম : দীনেশ বর্মণ<br>পিতার নাম: পুহাত্ত বর্মণ<br>বাড়ির নং : n0204<br>বয়স : 54 লিঙ্গ : পুরুষ     | KBM3241270<br>ফটো উপলব্ধ       | 613<br>নাম : তপসী বর্মণ<br>স্বামীর নাম: উত্তম বর্মণ<br>বাড়ির নং : এন0269<br>বয়স : 22 লিঙ্গ : মহিলা        | NLW2578847<br>ফটো উপলব্ধ       | 614<br>নাম : লক্ষ্মী বর্মণ<br>স্বামীর নাম: নিতাই বর্মণ<br>বাড়ির নং : এন0269<br>বয়স : 26 লিঙ্গ : মহিলা  | NLW2578631<br>ফটো উপলব্ধ       |
| 615<br>নাম : দ্বিগেন বর্মণ<br>পিতার নাম: অনন্ত বর্মণ<br>বাড়ির নং : n0183<br>বয়স : 62 লিঙ্গ : পুরুষ     | WB/06/032/402266<br>ফটো উপলব্ধ | 616<br>নাম : রঞ্জিত বর্মণ<br>পিতার নাম: অনিল বর্মণ<br>বাড়ির নং : n0176<br>বয়স : 50 লিঙ্গ : পুরুষ          | KBM2754406<br>ফটো উপলব্ধ       | 617<br>নাম : বীরেন বর্মণ<br>পিতার নাম: অশোক বর্মণ<br>বাড়ির নং : 262<br>বয়স : 77 লিঙ্গ : পুরুষ          | KBM0636423<br>ফটো উপলব্ধ       |
| 618<br>নাম : নিখিল বর্মণ<br>পিতার নাম: খর্গ বর্মণ<br>বাড়ির নং : n0150<br>বয়স : 63 লিঙ্গ : পুরুষ        | NLW1994433<br>ফটো উপলব্ধ       | 619<br>নাম : আলোরানী সরকার বর্মণ<br>স্বামীর নাম: হরিশ বর্মণ<br>বাড়ির নং : n0182<br>বয়স : 59 লিঙ্গ : মহিলা | NLW1340645<br>ফটো উপলব্ধ       | 620<br>নাম : মামুনী বর্মণ<br>স্বামীর নাম: শরৎ বর্মণ<br>বাড়ির নং : এন0149<br>বয়স : 23 লিঙ্গ : মহিলা     | NLW2578854<br>ফটো উপলব্ধ       |
| 621<br>নাম : নাটুয়া বর্মণ<br>পিতার নাম: হীরা মোহন বর্মণ<br>বাড়ির নং : n0187<br>বয়স : 65 লিঙ্গ : পুরুষ | KBM2756401<br>ফটো উপলব্ধ       | 622<br>নাম : কৃষ্ণ বর্মণ<br>পিতার নাম: বিশ্বেশ্বর বর্মণ<br>বাড়ির নং : n0196<br>বয়স : 35 লিঙ্গ : পুরুষ     | NLW1043652<br>ফটো উপলব্ধ       | 623<br>নাম : দেবি বর্মণ<br>স্বামীর নাম: খোরকুট বর্মণ<br>বাড়ির নং : n0196<br>বয়স : 40 লিঙ্গ : মহিলা     | KBM3798980<br>ফটো উপলব্ধ       |
| 624<br>নাম : মানসী বর্মণ<br>স্বামীর নাম: প্রবাস বর্মণ<br>বাড়ির নং : n0187<br>বয়স : 33 লিঙ্গ : মহিলা    | NLW1340603<br>ফটো উপলব্ধ       | 625<br>নাম : সুকুমার বর্মণ<br>পিতার নাম: বিমল বর্মণ<br>বাড়ির নং : n0151<br>বয়স : 30 লিঙ্গ : পুরুষ         | NLW1594381<br>ফটো উপলব্ধ       | 626<br>নাম : টেনকা বর্মণ<br>স্বামীর নাম: আলান বর্মণ<br>বাড়ির নং : n0150<br>বয়স : 65 লিঙ্গ : মহিলা      | NLW2578110<br>ফটো উপলব্ধ       |
| 627<br>নাম : শিব বর্মণ<br>পিতার নাম: নুসান বর্মণ<br>বাড়ির নং : n0149<br>বয়স : 58 লিঙ্গ : পুরুষ         | WB/06/032/402312<br>ফটো উপলব্ধ | 628<br>নাম : শেফাল বর্মণ<br>পিতার নাম: দিগেন বর্মণ<br>বাড়ির নং : n0183<br>বয়স : 36 লিঙ্গ : পুরুষ          | NLW1594456<br>ফটো উপলব্ধ       | 629<br>নাম : সান্তনা বর্মণ<br>স্বামীর নাম: শিব বর্মণ<br>বাড়ির নং : n0148<br>বয়স : 50 লিঙ্গ : মহিলা     | WB/06/032/402275<br>ফটো উপলব্ধ |
| 630<br>নাম : প্রতিমা বর্মণ<br>স্বামীর নাম: বিপদ বর্মণ<br>বাড়ির নং : n0198<br>বয়স : 52 লিঙ্গ : মহিলা    | NLW2423614<br>ফটো উপলব্ধ       | 631<br>নাম : বিমল বর্মণ<br>পিতার নাম: টঙ্ক বর্মণ<br>বাড়ির নং : n0151<br>বয়স : 57 লিঙ্গ : পুরুষ            | KBM1401520<br>ফটো উপলব্ধ       | 632<br>নাম : হরিশ বর্মণ<br>পিতার নাম: অনিল বর্মণ<br>বাড়ির নং : n0182<br>বয়স : 60 লিঙ্গ : পুরুষ         | WB/06/032/402404<br>ফটো উপলব্ধ |
| 633<br>নাম : রাজকুমার বর্মণ<br>পিতার নাম: নরেন বর্মণ<br>বাড়ির নং : n0191<br>বয়স : 33 লিঙ্গ : পুরুষ     | NLW1442599<br>ফটো উপলব্ধ       | 634<br>নাম : ঢাকো বর্মণ<br>স্বামীর নাম: ছবিলাল বর্মণ<br>বাড়ির নং : n0200<br>বয়স : 61 লিঙ্গ : মহিলা        | NLW2828739<br>ফটো উপলব্ধ       | Q 635<br>নাম : পবিতা বর্মণ<br>পিতার নাম: নরেন্দ্র বর্মণ<br>বাড়ির নং : এন0191<br>বয়স : 26 লিঙ্গ : মহিলা | NLW2578789<br>ফটো উপলব্ধ       |



|   |                                |  |                                |   |                                |
|---|--------------------------------|--|--------------------------------|---|--------------------------------|
| 636<br>নাম : ছবিলাল বর্মণ<br>পিতার নাম: যজ্ঞ বর্মণ<br>বাড়ির নং : 287<br>বয়স : 67 লিঙ্গ : পুরুষ          | KBM0636621<br>ফটো উপলব্ধ       | 637<br>নাম : মংলী বর্মণ<br>স্বামীর নাম: নরেন্দ্র বর্মণ<br>বাড়ির নং : n0191<br>বয়স : 62 লিঙ্গ : মহিলা   | WB/06/032/402193<br>ফটো উপলব্ধ | 638<br>নাম : মংলী বর্মণ<br>পিতার নাম: হীরমণ বর্মণ<br>বাড়ির নং : n0189<br>বয়স : 67 লিঙ্গ : পুরুষ       | WB/06/032/402290<br>ফটো উপলব্ধ |
| 639<br>নাম : অজিত বর্মণ<br>পিতার নাম: হরিশ চন্দ্র বর্মণ<br>বাড়ির নং : n0182<br>বয়স : 34 লিঙ্গ : পুরুষ   | NLW1340637<br>ফটো উপলব্ধ       | 640<br>নাম : বিষ্ণু বর্মণ<br>পিতার নাম: টঙ্ক বর্মণ<br>বাড়ির নং : n0151<br>বয়স : 51 লিঙ্গ : পুরুষ       | WB/06/032/402128<br>ফটো উপলব্ধ | 641<br>নাম : বাসন্তী বর্মণ<br>স্বামীর নাম: বিমল বর্মণ<br>বাড়ির নং : n0151<br>বয়স : 53 লিঙ্গ : মহিলা   | WB/06/032/402207<br>ফটো উপলব্ধ |
| 642<br>নাম : সুরোবালা বর্মণ<br>স্বামীর নাম: শিবু বর্মণ<br>বাড়ির নং : n0149<br>বয়স : 51 লিঙ্গ : মহিলা    | WB/06/032/402850<br>ফটো উপলব্ধ | 643<br>নাম : অনল বর্মণ<br>পিতার নাম: অশ্বিনী কুমার বর্মণ<br>বাড়ির নং : n0178<br>বয়স : 39 লিঙ্গ : পুরুষ | NLW0012435<br>ফটো উপলব্ধ       | 644<br>নাম : বিপিন বর্মণ<br>পিতার নাম: অন্ন বর্মণ<br>বাড়ির নং : n0194<br>বয়স : 56 লিঙ্গ : পুরুষ       | WB/06/032/402807<br>ফটো উপলব্ধ |
| 645<br>নাম : অলকা বর্মণ<br>স্বামীর নাম: গয়ানাথ বর্মণ<br>বাড়ির নং : n0155<br>বয়স : 64 লিঙ্গ : মহিলা     | NLW2680288<br>ফটো উপলব্ধ       | 646<br>নাম : নিতাই বর্মণ<br>পিতার নাম: গয়ানাথ বর্মণ<br>বাড়ির নং : n0155<br>বয়স : 30 লিঙ্গ : পুরুষ     | NLW1594431<br>ফটো উপলব্ধ       | 647<br>নাম : সাবিত্রী বর্মণ<br>স্বামীর নাম: বীরেন বর্মণ<br>বাড়ির নং : n0177<br>বয়স : 70 লিঙ্গ : মহিলা | WB/06/032/402330<br>ফটো উপলব্ধ |
| 648<br>নাম : মিঠুন বর্মণ<br>স্বামীর নাম: বীণা বর্মণ<br>বাড়ির নং : n0196<br>বয়স : 30 লিঙ্গ : পুরুষ       | NLW1844513<br>ফটো উপলব্ধ       | 649<br>নাম : পারুল বর্মণ<br>স্বামীর নাম: অশ্বিনী বর্মণ<br>বাড়ির নং : n0178<br>বয়স : 72 লিঙ্গ : মহিলা   | WB/06/032/402355<br>ফটো উপলব্ধ | 650<br>নাম : শিবু বর্মণ<br>পিতার নাম: সুশীল বর্মণ<br>বাড়ির নং : n0148<br>বয়স : 59 লিঙ্গ : পুরুষ       | WB/06/032/402017<br>ফটো উপলব্ধ |
| 651<br>নাম : মালতী বর্মণ<br>স্বামীর নাম: অনিল বর্মণ<br>বাড়ির নং : n0191<br>বয়স : 51 লিঙ্গ : মহিলা       | NLW1994441<br>ফটো উপলব্ধ       | 652<br>নাম : আশানান বর্মণ<br>পিতার নাম: রঞ্জন বর্মণ<br>বাড়ির নং : n0152<br>বয়স : 53 লিঙ্গ : পুরুষ      | KBM1401165<br>ফটো উপলব্ধ       | 653<br>নাম : মোনালিসা বর্মণ<br>স্বামীর নাম: চন্দন বর্মণ<br>বাড়ির নং : n0194<br>বয়স : 28 লিঙ্গ : মহিলা | NLW1844570<br>ফটো উপলব্ধ       |
| 654<br>নাম : অতুল বর্মণ<br>পিতার নাম: খকা বর্মণ<br>বাড়ির নং : n0174<br>বয়স : 59 লিঙ্গ : পুরুষ           | WB/06/032/402093<br>ফটো উপলব্ধ | 655<br>নাম : লক্ষী দেবশর্মা<br>স্বামীর নাম: নিতাই বর্মণ<br>বাড়ির নং : এন0155<br>বয়স : 23 লিঙ্গ : মহিলা | NLW2479970<br>ফটো উপলব্ধ       | 656<br>নাম : সুরজিত বর্মণ<br>পিতার নাম: আশানন বর্মণ<br>বাড়ির নং : এন0152<br>বয়স : 21 লিঙ্গ : পুরুষ    | NLW2687200<br>ফটো উপলব্ধ       |
| 657<br>নাম : বিপদ বর্মণ<br>পিতার নাম: নুসান বর্মণ<br>বাড়ির নং : n0198<br>বয়স : 51 লিঙ্গ : পুরুষ         | KBM2756393<br>ফটো উপলব্ধ       | 658<br>নাম : তালো বর্মণ<br>স্বামীর নাম: অতুল বর্মণ<br>বাড়ির নং : n0174<br>বয়স : 41 লিঙ্গ : মহিলা       | KBM3385713<br>ফটো উপলব্ধ       | 659<br>নাম : সুব্রত বর্মণ<br>পিতার নাম: রঞ্জিত বর্মণ<br>বাড়ির নং : n0176<br>বয়স : 29 লিঙ্গ : পুরুষ    | NLW1844539<br>ফটো উপলব্ধ       |
| 660<br>নাম : ভারতি বর্মণ<br>স্বামীর নাম: বিশ্বেশ্বর বর্মণ<br>বাড়ির নং : n0196<br>বয়স : 62 লিঙ্গ : মহিলা | KBM1400514<br>ফটো উপলব্ধ       | 661<br>নাম : দুখন বর্মণ<br>পিতার নাম: কাজি বর্মণ<br>বাড়ির নং : n0155<br>বয়স : 50 লিঙ্গ : পুরুষ         | WB/06/032/402220<br>ফটো উপলব্ধ | 662<br>নাম : পলাশ বর্মণ<br>পিতার নাম: টঙ্ক নাথ বর্মণ<br>বাড়ির নং : n0151<br>বয়স : 32 লিঙ্গ : পুরুষ    | NLW1442607<br>ফটো উপলব্ধ       |
| 663<br>নাম : জিরোবালা বর্মণ<br>স্বামীর নাম: অনাথ বর্মণ<br>বাড়ির নং : n0151<br>বয়স : 56 লিঙ্গ : মহিলা    | WB/06/032/402205<br>ফটো উপলব্ধ | 664<br>নাম : করুনা বর্মণ<br>স্বামীর নাম: কৃষ্ণ বর্মণ<br>বাড়ির নং : n0196<br>বয়স : 29 লিঙ্গ : মহিলা     | NLW1748524<br>ফটো উপলব্ধ       | 665<br>নাম : বেনু বর্মণ<br>স্বামীর নাম: রঞ্জিত বর্মণ<br>বাড়ির নং : n0176<br>বয়স : 44 লিঙ্গ : মহিলা    | KBM3799053<br>ফটো উপলব্ধ       |



|   |                                |   |                                |  |                                |
|---|--------------------------------|---|--------------------------------|--|--------------------------------|
| 666<br>নাম : বিশ্বজিৎ বর্মণ<br>পিতার নাম: খোকা বর্মণ<br>বাড়ির নং : 261<br>বয়স : 52 লিঙ্গ : পুরুষ            | KBM0015396<br>ফটো উপলব্ধ       | 667<br>নাম : সুচিত্রা বর্মণ<br>স্বামীর নাম: জয়ন্ত বর্মণ<br>বাড়ির নং : 277<br>বয়স : 39 লিঙ্গ : মহিলা  | KBM4038576<br>ফটো উপলব্ধ       | 668<br>নাম : জয়ন্ত বর্মণ<br>স্বামীর নাম: মহকী বর্মণ<br>বাড়ির নং : n0192<br>বয়স : 42 লিঙ্গ : পুরুষ     | KBM3385663<br>ফটো উপলব্ধ       |
| 669<br>নাম : গয়ানাথ বর্মণ<br>পিতার নাম: কাজি বর্মণ<br>বাড়ির নং : n0155<br>বয়স : 70 লিঙ্গ : পুরুষ           | NLW2680270<br>ফটো উপলব্ধ       | 670<br>নাম : দিল্লী বর্মণ<br>স্বামীর নাম: হিগেন বর্মণ<br>বাড়ির নং : n0183<br>বয়স : 57 লিঙ্গ : মহিলা   | WB/06/032/402724<br>ফটো উপলব্ধ | 671<br>নাম : সুকুমার বর্মণ<br>পিতার নাম: বীরেন্দ্র বর্মণ<br>বাড়ির নং : n0177<br>বয়স : 43 লিঙ্গ : পুরুষ | KBM3385671<br>ফটো উপলব্ধ       |
| 672<br>নাম : দুলাল বর্মণ<br>পিতার নাম: গয়ানাথ বর্মণ<br>বাড়ির নং : n0155<br>বয়স : 35 লিঙ্গ : পুরুষ          | NLW1442573<br>ফটো উপলব্ধ       | 673<br>নাম : বাজারী বর্মণ<br>স্বামীর নাম: নাটুয়া বর্মণ<br>বাড়ির নং : n0187<br>বয়স : 61 লিঙ্গ : মহিলা | NLW2685402<br>ফটো উপলব্ধ       | 674<br>নাম : আলানু বর্মণ<br>পিতার নাম: কেটু বর্মণ<br>বাড়ির নং : n0150<br>বয়স : 67 লিঙ্গ : পুরুষ        | NLW2578128<br>ফটো উপলব্ধ       |
| 675<br>নাম : মহকী বর্মণ<br>স্বামীর নাম: কেশব বর্মণ<br>বাড়ির নং : n0192<br>বয়স : 77 লিঙ্গ : মহিলা            | WB/06/032/402050<br>ফটো উপলব্ধ | 676<br>নাম : বীনা বর্মণ<br>স্বামীর নাম: মধুরন বর্মণ<br>বাড়ির নং : n0196<br>বয়স : 60 লিঙ্গ : মহিলা     | NLW1234525<br>ফটো উপলব্ধ       | 677<br>নাম : রত্না বর্মণ<br>স্বামীর নাম: বিপিন বর্মণ<br>বাড়ির নং : n0194<br>বয়স : 50 লিঙ্গ : মহিলা     | KBM1401090<br>ফটো উপলব্ধ       |
| 678<br>নাম : অনাথ বর্মণ<br>পিতার নাম: টঙ্ক বর্মণ<br>বাড়ির নং : n0151<br>বয়স : 63 লিঙ্গ : পুরুষ              | NLW2667723<br>ফটো উপলব্ধ       | 679<br>নাম : শরৎ বর্মণ<br>পিতার নাম: শিবু বর্মণ<br>বাড়ির নং : n0149<br>বয়স : 30 লিঙ্গ : পুরুষ         | NLW1594407<br>ফটো উপলব্ধ       | 680<br>নাম : নিরোদ বর্মণ<br>পিতার নাম: ছবিলাল বর্মণ<br>বাড়ির নং : 287<br>বয়স : 39 লিঙ্গ : পুরুষ        | NLW1234517<br>ফটো উপলব্ধ       |
| 681<br>নাম : খোকন বর্মণ<br>পিতার নাম: সুভাষ বর্মণ<br>বাড়ির নং : n0170<br>বয়স : 34 লিঙ্গ : পুরুষ             | NLW1043629<br>ফটো উপলব্ধ       | 682<br>নাম : সারথী বর্মণ<br>স্বামীর নাম: সুভাষ বর্মণ<br>বাড়ির নং : n0170<br>বয়স : 56 লিঙ্গ : মহিলা    | WB/06/032/402327<br>ফটো উপলব্ধ | 683<br>নাম : সুভাষ বর্মণ<br>পিতার নাম: সতীশ বর্মণ<br>বাড়ির নং : n0170<br>বয়স : 62 লিঙ্গ : পুরুষ        | KBM3592045<br>ফটো উপলব্ধ       |
| 684<br>নাম : দিলীপ বর্মণ<br>পিতার নাম: গয়ানাথ বর্মণ<br>বাড়ির নং : n0155<br>বয়স : 31 লিঙ্গ : পুরুষ          | NLW1442581<br>ফটো উপলব্ধ       | 685<br>নাম : চন্দন বর্মণ<br>পিতার নাম: বিপিন বর্মণ<br>বাড়ির নং : n0194<br>বয়স : 30 লিঙ্গ : পুরুষ      | NLW1594399<br>ফটো উপলব্ধ       | 686<br>নাম : খোরকুট বর্মণ<br>পিতার নাম: বিশেষুর বর্মণ<br>বাড়ির নং : n0196<br>বয়স : 43 লিঙ্গ : পুরুষ    | KBM3385697<br>ফটো উপলব্ধ       |
| 687<br>নাম : খিৎস রায়<br>পিতার নাম: নরেশ রায়<br>বাড়ির নং : n0189<br>বয়স : 32 লিঙ্গ : পুরুষ                | NLW1340629<br>ফটো উপলব্ধ       | 688<br>নাম : প্রবাসু বর্মণ<br>পিতার নাম: নাটুয়া বর্মণ<br>বাড়ির নং : n0187<br>বয়স : 36 লিঙ্গ : পুরুষ  | NLW0977793<br>ফটো উপলব্ধ       | 689<br>নাম : পরিক্ত বর্মণ<br>পিতার নাম: আলানু বর্মণ<br>বাড়ির নং : n0150<br>বয়স : 45 লিঙ্গ : পুরুষ      | KBM3385689<br>ফটো উপলব্ধ       |
| 690<br>নাম : সোনালী রায় (বর্মণ)<br>স্বামীর নাম: পরিক্ত বর্মণ<br>বাড়ির নং : n0150<br>বয়স : 40 লিঙ্গ : মহিলা | KBM3592375<br>ফটো উপলব্ধ       | 691<br>নাম : পবন বর্মণ<br>স্বামীর নাম: কাজি বর্মণ<br>বাড়ির নং : n0155<br>বয়স : 82 লিঙ্গ : মহিলা       | WB/06/032/402326<br>ফটো উপলব্ধ | 692<br>নাম : সুভ্রা বর্মণ<br>স্বামীর নাম: খোকন বর্মণ<br>বাড়ির নং : এন0170<br>বয়স : 28 লিঙ্গ : মহিলা    | NLW1849959<br>ফটো উপলব্ধ       |
| 693<br>নাম : গৌতম বর্মণ<br>পিতার নাম: আশানন্দ বর্মণ<br>বাড়ির নং : n0152<br>বয়স : 31 লিঙ্গ : পুরুষ           | NLW1594357<br>ফটো উপলব্ধ       | 694<br>নাম : যশোদা বর্মণ<br>স্বামীর নাম: বিষ্ণু বর্মণ<br>বাড়ির নং : n0151<br>বয়স : 50 লিঙ্গ : মহিলা   | WB/06/032/402208<br>ফটো উপলব্ধ | 695<br>নাম : মানতা বর্মণ<br>অন্যান্য: দুখনু বর্মণ<br>বাড়ির নং : n0155<br>বয়স : 49 লিঙ্গ : মহিলা        | WB/06/032/402274<br>ফটো উপলব্ধ |



|  |                                |   |                                |   |                                |
|--|--------------------------------|---|--------------------------------|---|--------------------------------|
| 696<br>নাম : সর্কানী বর্মন<br>পিতার নাম: অশ্বিনী কুমার বর্মন<br>বাড়ির নং : n0178<br>বয়স : 46 লিঙ্গ : মহিলা   | KBM2753515<br>ফটো উপলব্ধ       | 697<br>নাম : নিচুপি বর্মন<br>স্বামীর নাম: নিরোদ বর্মন<br>বাড়ির নং : 287<br>বয়স : 30 লিঙ্গ : মহিলা                 | NLW1844562<br>ফটো উপলব্ধ       | 698<br>নাম : রীনা বর্মন<br>স্বামীর নাম: আশানন বর্মন<br>বাড়ির নং : n0152<br>বয়স : 51 লিঙ্গ : মহিলা             | WB/06/032/402204<br>ফটো উপলব্ধ |
| 699<br>নাম : জুহি রাজবংশী<br>স্বামীর নাম: বিন্দু রাজবংশী<br>বাড়ির নং : n0247<br>বয়স : 33 লিঙ্গ : মহিলা       | NLW1350578<br>ফটো উপলব্ধ       | 700<br>নাম : বিপলা রাজবংশী<br>পিতার নাম: জিতু রাজবংশী<br>বাড়ির নং : এন0195<br>বয়স : 23 লিঙ্গ : মহিলা              | NLW2755718<br>ফটো উপলব্ধ       | 701<br>নাম : নবানী রায় (রাজবংশী)<br>স্বামীর নাম: সঞ্জু রাজবংশী<br>বাড়ির নং : n0160<br>বয়স : 44 লিঙ্গ : মহিলা | KBM3799012<br>ফটো উপলব্ধ       |
| 702<br>নাম : টুলটুলী রাজবংশী<br>স্বামীর নাম: সদয় রাজবংশী<br>বাড়ির নং : n0160<br>বয়স : 39 লিঙ্গ : মহিলা      | KBM3798998<br>ফটো উপলব্ধ       | 703<br>নাম : বিন্দু রাজবংশী<br>পিতার নাম: গণেন রাজবংশী<br>বাড়ির নং : n0195<br>বয়স : 32 লিঙ্গ : পুরুষ              | NLW1748490<br>ফটো উপলব্ধ       | 704<br>নাম : সুধীর রাজবংশী<br>পিতার নাম: গোকুল রাজবংশী<br>বাড়ির নং : n0167<br>বয়স : 38 লিঙ্গ : পুরুষ          | KBM3798949<br>ফটো উপলব্ধ       |
| 705<br>নাম : সাধনা বালা রাজবংশী<br>স্বামীর নাম: নির্মল রাজবংশী<br>বাড়ির নং : n0168<br>বয়স : 35 লিঙ্গ : মহিলা | NLW1234509<br>ফটো উপলব্ধ       | 706<br>নাম : প্রমদা রাজবংশী<br>পিতার নাম: পদ্মী রাজবংশী<br>বাড়ির নং : n0169<br>বয়স : 79 লিঙ্গ : পুরুষ             | WB/06/032/402637<br>ফটো উপলব্ধ | 707<br>নাম : শৈব্যা রাজবংশী<br>স্বামীর নাম: প্রমদা রাজবংশী<br>বাড়ির নং : n0169<br>বয়স : 72 লিঙ্গ : মহিলা      | WB/06/032/402277<br>ফটো উপলব্ধ |
| 708<br>নাম : সুমন রাজবংশী<br>পিতার নাম: গণেন রাজবংশী<br>বাড়ির নং : এন0160<br>বয়স : 21 লিঙ্গ : পুরুষ          | NLW2687119<br>ফটো উপলব্ধ       | 709<br>নাম : অবিনাশ রাজবংশী<br>পিতার নাম: গোপেন রাজবংশী<br>বাড়ির নং : নং195<br>বয়স : 35 লিঙ্গ : পুরুষ             | NLW2206480<br>ফটো উপলব্ধ       | 710<br>নাম : গিরিবালা রাজবংশী<br>স্বামীর নাম: সুবোধ রাজবংশী<br>বাড়ির নং : n0203<br>বয়স : 55 লিঙ্গ : মহিলা     | WB/06/032/402763<br>ফটো উপলব্ধ |
| 711<br>নাম : গয়েশ্বরী রাজবংশী<br>স্বামীর নাম: গণেন রাজবংশী<br>বাড়ির নং : নং195<br>বয়স : 61 লিঙ্গ : মহিলা    | NLW2205755<br>ফটো উপলব্ধ       | 712<br>নাম : মামুলি রাজবংশী<br>স্বামীর নাম: দীপু রাজবংশী<br>বাড়ির নং : n0169<br>বয়স : 37 লিঙ্গ : মহিলা            | NLW0977827<br>ফটো উপলব্ধ       | 713<br>নাম : সুবোধ রাজবংশী<br>পিতার নাম: তরিয়া রাজবংশী<br>বাড়ির নং : n0203<br>বয়স : 53 লিঙ্গ : পুরুষ         | KBM3241320<br>ফটো উপলব্ধ       |
| 714<br>নাম : শম্ভু রাজবংশী<br>পিতার নাম: জিতু রাজবংশী<br>বাড়ির নং : নং195<br>বয়স : 25 লিঙ্গ : পুরুষ          | NLW2206423<br>ফটো উপলব্ধ       | 715<br>নাম : উত্তম রাজবংশী<br>পিতার নাম: সুবোধ রাজবংশী<br>বাড়ির নং : n0203<br>বয়স : 32 লিঙ্গ : পুরুষ              | NLW1043587<br>ফটো উপলব্ধ       | 716<br>নাম : তপন রাজবংশী<br>পিতার নাম: ঝারু রাজবংশী<br>বাড়ির নং : নং195<br>বয়স : 33 লিঙ্গ : পুরুষ             | NLW2205656<br>ফটো উপলব্ধ       |
| 717<br>নাম : শংকর রাজবংশী<br>পিতার নাম: ঝারু রাজবংশী<br>বাড়ির নং : n0169<br>বয়স : 33 লিঙ্গ : পুরুষ           | NLW1340579<br>ফটো উপলব্ধ       | 718<br>নাম : বাসন্তী রাজবংশী<br>স্বামীর নাম: ঝারু রাজবংশী<br>বাড়ির নং : n0169<br>বয়স : 53 লিঙ্গ : মহিলা           | WB/06/032/402673<br>ফটো উপলব্ধ | 719<br>নাম : রিপন রাজবংশী<br>পিতার নাম: ঝারু রাজবংশী<br>বাড়ির নং : নং0195<br>বয়স : 23 লিঙ্গ : পুরুষ           | NLW2479897<br>ফটো উপলব্ধ       |
| 720<br>নাম : জিতু রাজবংশী<br>পিতার নাম: তরিয়া রাজবংশী<br>বাড়ির নং : n0195<br>বয়স : 51 লিঙ্গ : পুরুষ         | WB/06/032/402690<br>ফটো উপলব্ধ | 721<br>নাম : সুনিতা সরকার (রাজবংশী)<br>স্বামীর নাম: গোবিন্দ রাজবংশী<br>বাড়ির নং : n0169<br>বয়স : 37 লিঙ্গ : মহিলা | KBM4118428<br>ফটো উপলব্ধ       | 722<br>নাম : মিনতি রাজবংশী<br>পিতার নাম: গণেন রাজবংশী<br>বাড়ির নং : n0195<br>বয়স : 31 লিঙ্গ : মহিলা           | NLW1994557<br>ফটো উপলব্ধ       |
| 723<br>নাম : নিরালি রাজবংশী<br>পিতার নাম: সন্তোষ রাজবংশী<br>বাড়ির নং : এন0166<br>বয়স : 25 লিঙ্গ : মহিলা      | NLW2479889<br>ফটো উপলব্ধ       | 724<br>নাম : সুনীলা রাজবংশী<br>স্বামীর নাম: জীতু রাজবংশী<br>বাড়ির নং : n0195<br>বয়স : 45 লিঙ্গ : মহিলা            | KBM3798931<br>ফটো উপলব্ধ       | 725<br>নাম : তাজো রাজবংশী<br>স্বামীর নাম: আনন্দ রাজবংশী<br>বাড়ির নং : n0165<br>বয়স : 66 লিঙ্গ : মহিলা         | WB/06/032/402273<br>ফটো উপলব্ধ |



|   |                          |  |                                |   |                                |
|---|--------------------------|--|--------------------------------|---|--------------------------------|
| 726<br>নাম : লতা বর্মন<br>স্বামীর নাম: দেবজীৎ বর্মন<br>বাড়ির নং : n0169<br>বয়স : 43 লিঙ্গ : মহিলা         | KBM3592060<br>ফটো উপলব্ধ | 727<br>নাম : দিলিপ রাজবংশী<br>পিতার নাম: গপেন রাজবংশী<br>বাড়ির নং : n0195<br>বয়স : 31 লিঙ্গ : পুরুষ                | NLW1748516<br>ফটো উপলব্ধ       | 728<br>নাম : ভারতী রাজবংশী<br>স্বামীর নাম: সমর রাজবংশী<br>বাড়ির নং : n0167<br>বয়স : 37 লিঙ্গ : মহিলা        | KBM4118394<br>ফটো উপলব্ধ       |
| 729<br>নাম : নির্মল রাজবংশী<br>পিতার নাম: গাবানু রাজবংশী<br>বাড়ির নং : n0168<br>বয়স : 38 লিঙ্গ : পুরুষ    | KBM4118410<br>ফটো উপলব্ধ | 730<br>নাম : আশো রাজবংশী<br>স্বামীর নাম: সন্তোষ রাজবংশী<br>বাড়ির নং : n0166<br>বয়স : 57 লিঙ্গ : মহিলা              | WB/06/032/402178<br>ফটো উপলব্ধ | 731<br>নাম : বরুণ রাজবংশী<br>পিতার নাম: প্রমোদা রাজবংশী<br>বাড়ির নং : n0169<br>বয়স : 56 লিঙ্গ : পুরুষ       | KBM2754414<br>ফটো উপলব্ধ       |
| 732<br>নাম : গোকুল রাজবংশী<br>পিতার নাম: পঙ্কজী রাজবংশী<br>বাড়ির নং : n0167<br>বয়স : 64 লিঙ্গ : পুরুষ     | NLW2748457<br>ফটো উপলব্ধ | 733<br>নাম : বুলবুলি রাজবংশী<br>স্বামীর নাম: দিলিপ রাজবংশী<br>বাড়ির নং : n0195<br>বয়স : 34 লিঙ্গ : মহিলা           | NLW1994474<br>ফটো উপলব্ধ       | 734<br>নাম : ঝড় রাজবংশী<br>পিতার নাম: তারিয়া রাজবংশী<br>বাড়ির নং : n0195<br>বয়স : 45 লিঙ্গ : পুরুষ        | NLW1994516<br>ফটো উপলব্ধ       |
| 735<br>নাম : প্রমিলা রাজবংশী<br>স্বামীর নাম: সরমোহন রাজবংশী<br>বাড়ির নং : n0165<br>বয়স : 36 লিঙ্গ : মহিলা | NLW1043637<br>ফটো উপলব্ধ | 736<br>নাম : সরমোহন রাজবংশী<br>পিতার নাম: আনন্দ রাজবংশী<br>বাড়ির নং : n0165<br>বয়স : 43 লিঙ্গ : পুরুষ              | KBM3592078<br>ফটো উপলব্ধ       | 737<br>নাম : স্বপ্ন রাজবংশী<br>পিতার নাম: বরুণ রাজবংশী<br>বাড়ির নং : nং195<br>বয়স : 29 লিঙ্গ : পুরুষ        | NLW2206043<br>ফটো উপলব্ধ       |
| 738<br>নাম : গোবিন্দ রাজবংশী<br>পিতার নাম: প্রমদা রাজবংশী<br>বাড়ির নং : n0169<br>বয়স : 45 লিঙ্গ : পুরুষ   | KBM3241684<br>ফটো উপলব্ধ | 739<br>নাম : সুমা রাজবংশী<br>স্বামীর নাম: শম্ভু রাজবংশী<br>বাড়ির নং : এন0195<br>বয়স : 23 লিঙ্গ : মহিলা             | NLW2815272<br>ফটো উপলব্ধ       | 740<br>নাম : শুকো রাজবংশী<br>স্বামীর নাম: গোকুল রাজবংশী<br>বাড়ির নং : n0167<br>বয়স : 59 লিঙ্গ : মহিলা       | NLW2894095<br>ফটো উপলব্ধ       |
| 741<br>নাম : নেপাল রাজবংশী<br>পিতার নাম: জিতু রাজবংশী<br>বাড়ির নং : এন0195<br>বয়স : 21 লিঙ্গ : পুরুষ      | NLW2755692<br>ফটো উপলব্ধ | 742<br>নাম : সমর রাজবংশী<br>পিতার নাম: গোকুল রাজবংশী<br>বাড়ির নং : n0167<br>বয়স : 44 লিঙ্গ : পুরুষ                 | KBM3241676<br>ফটো উপলব্ধ       | 743<br>নাম : সঞ্জু রাজবংশী<br>পিতার নাম: মহাদেব রাজবংশী<br>বাড়ির নং : n0160<br>বয়স : 51 লিঙ্গ : পুরুষ       | WB/06/032/402477<br>ফটো উপলব্ধ |
| 744<br>নাম : সদয় রাজবংশী<br>পিতার নাম: মহাদেব রাজবংশী<br>বাড়ির নং : n0160<br>বয়স : 49 লিঙ্গ : পুরুষ      | NLW2872612<br>ফটো উপলব্ধ | 745<br>নাম : সন্তোষ রাজবংশী<br>পিতার নাম: গঙ্গারাম রাজবংশী<br>বাড়ির নং : n0166<br>বয়স : 60 লিঙ্গ : পুরুষ           | WB/06/032/402094<br>ফটো উপলব্ধ | 746<br>নাম : জামো রাজবংশী<br>স্বামীর নাম: গবানু রাজবংশী<br>বাড়ির নং : n0168<br>বয়স : 62 লিঙ্গ : মহিলা       | KBM2756377<br>ফটো উপলব্ধ       |
| 747<br>নাম : গবানু রাজবংশী<br>পিতার নাম: গঙ্গারাম রাজবংশী<br>বাড়ির নং : n0168<br>বয়স : 68 লিঙ্গ : পুরুষ   | KBM2756385<br>ফটো উপলব্ধ | 748<br>নাম : বেলী বালা বর্মন (রাজবংশী)<br>স্বামীর নাম: সুধীর রাজবংশী<br>বাড়ির নং : n0167<br>বয়স : 37 লিঙ্গ : মহিলা | NLW1043603<br>ফটো উপলব্ধ       | 749<br>নাম : জয়মিতা রায়<br>পিতার নাম: লেট মলয় চন্দ্র রায়<br>বাড়ির নং : এন0171<br>বয়স : 21 লিঙ্গ : মহিলা | NLW2751725<br>ফটো উপলব্ধ       |
| 750<br>নাম : সুমিত্রা রায়<br>স্বামীর নাম: মলয় চন্দ্র রায়<br>বাড়ির নং : n0171<br>বয়স : 54 লিঙ্গ : মহিলা | KBM1904846<br>ফটো উপলব্ধ | 751<br>নাম : কমল রায়<br>মায়ের নাম: ছায়া রায়<br>বাড়ির নং : ভূষণ নাথ রায়<br>বয়স : 52 লিঙ্গ : পুরুষ              | KBM4038568<br>ফটো উপলব্ধ       | 752<br>নাম : ধরনী রায়<br>পিতার নাম: মহেন্দ্র রায়<br>বাড়ির নং : n0188<br>বয়স : 33 লিঙ্গ : পুরুষ            | NLW1340595<br>ফটো উপলব্ধ       |
| 753<br>নাম : পাথারী বর্মন<br>স্বামীর নাম: কুন্তল বর্মন<br>বাড়ির নং : n0154<br>বয়স : 29 লিঙ্গ : মহিলা      | NLW1844505<br>ফটো উপলব্ধ | 754<br>নাম : উজ্জল রায়<br>মায়ের নাম: ভোলানাথ রায়<br>বাড়ির নং : n0199<br>বয়স : 39 লিঙ্গ : পুরুষ                  | KBM4118436<br>ফটো উপলব্ধ       | 755<br>নাম : মনমোহন সিং রায়<br>মায়ের নাম: শ্যামলী রায়<br>বাড়ির নং : n0172<br>বয়স : 28 লিঙ্গ : পুরুষ      | NLW1994508<br>ফটো উপলব্ধ       |



|     |                  |  |            |     |                  |  |            |     |                  |  |            |
|-----|------------------|--|------------|-----|------------------|--|------------|-----|------------------|--|------------|
| 756 | KBM2756054       | নাম : মহেন্দ্র নাথ রায়<br>পিতার নাম: ভুবেন্দ্র নাথ রায়<br>বাড়ির নং : n0188<br>বয়স : 63 লিঙ্গ : পুরুষ | ফটো উপলব্ধ | 757 | NLW2112290       | নাম : হীরেশ্বর রায়<br>মায়ের নাম: সুমিত্রা রায়<br>বাড়ির নং : n0250<br>বয়স : 26 লিঙ্গ : পুরুষ | ফটো উপলব্ধ | 758 | WB/06/032/402183 | নাম : নরেশ্বর রায়<br>পিতার নাম: সৈদু রায়<br>বাড়ির নং : n0193<br>বয়স : 67 লিঙ্গ : পুরুষ         | ফটো উপলব্ধ |
| 759 | KBM3592110       | নাম : রিতা রায়<br>স্বামীর নাম: কমল রায়<br>বাড়ির নং : n0199<br>বয়স : 42 লিঙ্গ : মহিলা                 | ফটো উপলব্ধ | 760 | KBM3385150       | নাম : সুবল রায়<br>পিতার নাম: উপেন বর্মন<br>বাড়ির নং : n0213<br>বয়স : 42 লিঙ্গ : পুরুষ         | ফটো উপলব্ধ | 761 | NLW2687143       | নাম : রতন রায়<br>পিতার নাম: শ্যামল রায়<br>বাড়ির নং : এন0205<br>বয়স : 21 লিঙ্গ : পুরুষ          | ফটো উপলব্ধ |
| 762 | NLW2725109       | নাম : সন্ধ্যা রায়<br>স্বামীর নাম: মহেন্দ্র নাথ রায়<br>বাড়ির নং : n0188<br>বয়স : 51 লিঙ্গ : মহিলা     | ফটো উপলব্ধ | 763 | NLW2112357       | নাম : প্রতিমা রায়<br>স্বামীর নাম: দুলাল বর্মন<br>বাড়ির নং : n0255<br>বয়স : 27 লিঙ্গ : মহিলা   | ফটো উপলব্ধ | 764 | NLW2423077       | নাম : রেখা রায়<br>স্বামীর নাম: রবীন্দ্র রায়<br>বাড়ির নং : n0193<br>বয়স : 50 লিঙ্গ : মহিলা      | ফটো উপলব্ধ |
| 765 | NLW2200459       | নাম : তৃপ্তি রায়<br>পিতার নাম: বিমল রায়<br>বাড়ির নং : এন0162<br>বয়স : 25 লিঙ্গ : মহিলা               | ফটো উপলব্ধ | 766 | NLW2687135       | নাম : পিয়ুষ রায়<br>পিতার নাম: নির্মল রায়<br>বাড়ির নং : এন0199<br>বয়স : 21 লিঙ্গ : পুরুষ     | ফটো উপলব্ধ | 767 | WB/06/032/402195 | নাম : সুমিত্রা রায়<br>স্বামীর নাম: হিমাদ্রি রায়<br>বাড়ির নং : n0171<br>বয়স : 51 লিঙ্গ : মহিলা  | ফটো উপলব্ধ |
| 768 | NLW1234558       | নাম : বিমল রায়<br>পিতার নাম: গোপাল রায়<br>বাড়ির নং : n0162<br>বয়স : 58 লিঙ্গ : পুরুষ                 | ফটো উপলব্ধ | 769 | NLW2654804       | নাম : মুনাল রায়<br>পিতার নাম: বনমালী রায়<br>বাড়ির নং : n0156<br>বয়স : 58 লিঙ্গ : পুরুষ       | ফটো উপলব্ধ | 770 | NLW2833911       | নাম : বিপুল রায়<br>পিতার নাম: বনমালী রায়<br>বাড়ির নং : n0156<br>বয়স : 53 লিঙ্গ : পুরুষ         | ফটো উপলব্ধ |
| 771 | NLW1844497       | নাম : মনোজ রায়<br>পিতার নাম: জীতেন রায়<br>বাড়ির নং : n0190<br>বয়স : 29 লিঙ্গ : পুরুষ                 | ফটো উপলব্ধ | 772 | WB/06/032/402810 | নাম : খগেশ্বর রায়<br>পিতার নাম: গোপাল রায়<br>বাড়ির নং : n0157<br>বয়স : 87 লিঙ্গ : পুরুষ      | ফটো উপলব্ধ | 773 | WB/06/032/402758 | নাম : বিকাশ রায়<br>পিতার নাম: খগেশ্বর রায়<br>বাড়ির নং : n0157<br>বয়স : 50 লিঙ্গ : পুরুষ        | ফটো উপলব্ধ |
| 774 | KBM3590130       | নাম : মীনা রায়<br>স্বামীর নাম: সুবল বর্মন<br>বাড়ির নং : n0214<br>বয়স : 41 লিঙ্গ : মহিলা               | ফটো উপলব্ধ | 775 | NLW2200434       | নাম : অসিত রায়<br>পিতার নাম: শ্যামল রায়<br>বাড়ির নং : N0205<br>বয়স : 25 লিঙ্গ : পুরুষ        | ফটো উপলব্ধ | 776 | NLW2318665       | নাম : আরতি বর্মন<br>স্বামীর নাম: ধনঞ্জয় রায়<br>বাড়ির নং : n0185<br>বয়স : 30 লিঙ্গ : মহিলা      | ফটো উপলব্ধ |
| 777 | WB/06/032/402728 | নাম : সন্ধ্যা রায়<br>স্বামীর নাম: সন্ত রায়<br>বাড়ির নং : n0190<br>বয়স : 71 লিঙ্গ : মহিলা             | ফটো উপলব্ধ | 778 | KBM3592391       | নাম : শ্যামল রায়<br>পিতার নাম: ভুবেন্দ্র রায়<br>বাড়ির নং : n0205<br>বয়স : 56 লিঙ্গ : পুরুষ   | ফটো উপলব্ধ | 779 | KBM2756237       | নাম : জগদীশ্বর রায়<br>পিতার নাম: কেট্ট গোপাল রায়<br>বাড়ির নং : n0180<br>বয়স : 49 লিঙ্গ : পুরুষ | ফটো উপলব্ধ |
| 780 | KBM3241452       | নাম : বিমল রায়<br>পিতার নাম: ভুবেন্দ্র রায়<br>বাড়ির নং : n0199<br>বয়স : 54 লিঙ্গ : পুরুষ             | ফটো উপলব্ধ | 781 | KBM4038592       | নাম : নমিতা রানী রায়<br>স্বামীর নাম: নির্মল রায়<br>বাড়ির নং : 286<br>বয়স : 40 লিঙ্গ : মহিলা  | ফটো উপলব্ধ | 782 | WB/06/032/402084 | নাম : বিশাখা রায়<br>স্বামীর নাম: মাধব রায়<br>বাড়ির নং : n0201<br>বয়স : 76 লিঙ্গ : মহিলা        | ফটো উপলব্ধ |
| 783 | NLW1234541       | নাম : অঞ্জলি রয়<br>স্বামীর নাম: জগদীশ্বর রয়<br>বাড়ির নং : n0180<br>বয়স : 35 লিঙ্গ : মহিলা            | ফটো উপলব্ধ | 784 | NLW2423515       | নাম : কমলা রায়<br>স্বামীর নাম: ক্রিস্টা গোপাল রয়<br>বাড়ির নং : -<br>বয়স : 67 লিঙ্গ : মহিলা   | ফটো উপলব্ধ | 785 | NLW2479731       | নাম : তরুণ কুমার রায়<br>পিতার নাম: নিতা রায়<br>বাড়ির নং : এন0199<br>বয়স : 23 লিঙ্গ : পুরুষ     | ফটো উপলব্ধ |

|  |                  |            |   |            |            |   |                  |            |
|--|------------------|------------|---|------------|------------|---|------------------|------------|
| 786  | NLW1372721       | ফটো উপলব্ধ | 787   | NLW2479814 | ফটো উপলব্ধ | 788   | WB/06/032/402605 | ফটো উপলব্ধ |
| নাম : দিপন বাল্য<br>স্বামীর নাম : জিতেন রায়<br>বাড়ির নং : n0230<br>বয়স : 34 লিঙ্গ : মহিলা           |                  |            | নাম : যশোদা রায়<br>পিতার নাম : কমল রায়<br>বাড়ির নং : এন0199<br>বয়স : 23 লিঙ্গ : মহিলা             |            |            | নাম : পারুল বর্মন(রায়)<br>স্বামীর নাম : রবি রায়<br>বাড়ির নং : n0161<br>বয়স : 62 লিঙ্গ : মহিলা |                  |            |
| 789  | NLW2479921       | ফটো উপলব্ধ | 790   | KBM3653961 | ফটো উপলব্ধ | 791   | KBM4038618       | ফটো উপলব্ধ |
| নাম : বুবাঈ রায়<br>পিতার নাম : মৃত্যুঞ্জয় রায়<br>বাড়ির নং : এন0157<br>বয়স : 23 লিঙ্গ : পুরুষ      |                  |            | নাম : পপি রায়<br>স্বামীর নাম : অজয় রায়<br>বাড়ির নং : n0211<br>বয়স : 47 লিঙ্গ : মহিলা             |            |            | নাম : সঞ্জয় রায়<br>পিতার নাম : মাধব রায়<br>বাড়ির নং : 288<br>বয়স : 46 লিঙ্গ : পুরুষ          |                  |            |
| 792  | WB/06/032/402813 | ফটো উপলব্ধ | 793   | KBM3241387 | ফটো উপলব্ধ | 794   | NLW1234491       | ফটো উপলব্ধ |
| নাম : দীলিপ রায়<br>পিতার নাম : জগদীশ রায়<br>বাড়ির নং : n0202<br>বয়স : 61 লিঙ্গ : পুরুষ             |                  |            | নাম : বেলা রায়<br>স্বামীর নাম : মৃত্যুঞ্জয় রায়<br>বাড়ির নং : n0157<br>বয়স : 46 লিঙ্গ : মহিলা     |            |            | নাম : নিরঞ্জন রায়<br>পিতার নাম : রবি রায়<br>বাড়ির নং : n0161<br>বয়স : 47 লিঙ্গ : পুরুষ        |                  |            |
| 795  | NLW2578433       | ফটো উপলব্ধ | 796   | NLW1844554 | ফটো উপলব্ধ | 797   | WB/06/032/402167 | ফটো উপলব্ধ |
| নাম : মুকেশ রায়<br>পিতার নাম : জগদীশ রায়<br>বাড়ির নং : -<br>বয়স : 22 লিঙ্গ : পুরুষ                 |                  |            | নাম : শুভকুমার রায়<br>পিতার নাম : দীলিপ রায়<br>বাড়ির নং : n0202<br>বয়স : 31 লিঙ্গ : পুরুষ         |            |            | নাম : জীতেন রায়<br>পিতার নাম : সন্ত রায়<br>বাড়ির নং : n0190<br>বয়স : 54 লিঙ্গ : পুরুষ         |                  |            |
| 798  | NLW1043611       | ফটো উপলব্ধ | 799   | KBM3932704 | ফটো উপলব্ধ | 800   | KBM3241361       | ফটো উপলব্ধ |
| নাম : মমতা রায় বর্মন<br>স্বামীর নাম : রাজেশ রায়<br>বাড়ির নং : n0161<br>বয়স : 37 লিঙ্গ : মহিলা      |                  |            | নাম : মিনতি বর্মন<br>স্বামীর নাম : সাজেন বর্মন<br>বাড়ির নং : 244<br>বয়স : 41 লিঙ্গ : মহিলা          |            |            | নাম : জীতেন রায়<br>পিতার নাম : রতন রায়<br>বাড়ির নং : n0158<br>বয়স : 43 লিঙ্গ : পুরুষ          |                  |            |
| 801  | KBM3385648       | ফটো উপলব্ধ | 802   | NLW2755684 | ফটো উপলব্ধ | 803   | WB/06/032/402883 | ফটো উপলব্ধ |
| নাম : পেশা বর্মন(রায়)<br>স্বামীর নাম : কমল রায়<br>বাড়ির নং : n0154<br>বয়স : 42 লিঙ্গ : মহিলা       |                  |            | নাম : কণিকা রায়<br>পিতার নাম : কমল রায়<br>বাড়ির নং : 286<br>বয়স : 22 লিঙ্গ : মহিলা                |            |            | নাম : রবীন্দ্র রায়<br>পিতার নাম : সৈদু রায়<br>বাড়ির নং : n0193<br>বয়স : 56 লিঙ্গ : পুরুষ      |                  |            |
| 804  | WB/06/032/402301 | ফটো উপলব্ধ | 805   | KBM3799046 | ফটো উপলব্ধ | 806   | NLW2578656       | ফটো উপলব্ধ |
| নাম : সাবিত্রী রায়<br>স্বামীর নাম : কৈলাশ চন্দ্র রায়<br>বাড়ির নং : n0186<br>বয়স : 60 লিঙ্গ : মহিলা |                  |            | নাম : মাতো রায়<br>স্বামীর নাম : নিতা রায়<br>বাড়ির নং : n0199<br>বয়স : 39 লিঙ্গ : মহিলা            |            |            | নাম : চন্দনা রায়<br>পিতার নাম : মুগাল রায়<br>বাড়ির নং : এন0156<br>বয়স : 22 লিঙ্গ : মহিলা      |                  |            |
| 807  | NLW1844521       | ফটো উপলব্ধ | 808   | NLW1844547 | ফটো উপলব্ধ | 809   | NLW2423986       | ফটো উপলব্ধ |
| নাম : অরুণ রায়<br>পিতার নাম : কমল রায়<br>বাড়ির নং : n0154<br>বয়স : 29 লিঙ্গ : পুরুষ                |                  |            | নাম : অভিজিত রায়<br>পিতার নাম : দীলিপ রায়<br>বাড়ির নং : n0202<br>বয়স : 28 লিঙ্গ : পুরুষ           |            |            | নাম : কম্পনা রায়<br>স্বামীর নাম : গোপেন্দ্র রায়<br>বাড়ির নং : n0172<br>বয়স : 56 লিঙ্গ : মহিলা |                  |            |
| 810  | NLW0977819       | ফটো উপলব্ধ | 811   | KBM2757706 | ফটো উপলব্ধ | 812   | KBM3241494       | ফটো উপলব্ধ |
| নাম : কৌশিক রায়<br>পিতার নাম : রতন রায়<br>বাড়ির নং : n0158<br>বয়স : 36 লিঙ্গ : পুরুষ               |                  |            | নাম : কৈলাশ চন্দ্র রায়<br>পিতার নাম : ভূষেন্দ্র রায়<br>বাড়ির নং : n0185<br>বয়স : 72 লিঙ্গ : পুরুষ |            |            | নাম : ধনঞ্জয় রায়<br>পিতার নাম : সুদেব রায়<br>বাড়ির নং : n0185<br>বয়স : 43 লিঙ্গ : পুরুষ      |                  |            |
| 813  | NLW0013342       | ফটো উপলব্ধ | 814   | KBM3241346 | ফটো উপলব্ধ | 815   | NLW1594373       | ফটো উপলব্ধ |
| নাম : মনোরঞ্জন রায়<br>পিতার নাম : মাধব রায়<br>বাড়ির নং : n0201<br>বয়স : 37 লিঙ্গ : পুরুষ           |                  |            | নাম : কমল রায়<br>পিতার নাম : কুধু রায়<br>বাড়ির নং : n0154<br>বয়স : 53 লিঙ্গ : পুরুষ               |            |            | নাম : মুন্না রায়<br>পিতার নাম : জীতেন রায়<br>বাড়ির নং : n0190<br>বয়স : 31 লিঙ্গ : পুরুষ       |                  |            |



|  |                  |   |                  |  |                  |
|--|------------------|---|------------------|--|------------------|
| 816<br>নাম : আষাঢ়ি বর্মণ<br>স্বামীর নাম: নরেশ বর্মণ<br>বাড়ির নং : n0193<br>বয়স : 53 লিঙ্গ : মহিলা       | WB/06/032/402173 | 817<br>নাম : নির্মল রায়<br>পিতার নাম: ভূষেন্দ্র নাথ রায়<br>বাড়ির নং : n0199<br>বয়স : 53 লিঙ্গ : পুরুষ | KBM3385705       | 818<br>নাম : হেমন্ত রায়<br>স্বামীর নাম: ভেঙ্কট রায়<br>বাড়ির নং : n0181<br>বয়স : 74 লিঙ্গ : মহিলা                       | KBM3241429       |
| 819<br>নাম : শ্যামলী রায়<br>স্বামীর নাম: ধর্মনারায়ন রায়<br>বাড়ির নং : n0172<br>বয়স : 47 লিঙ্গ : মহিলা | KBM1904838       | 820<br>নাম : রাজেশ রায়<br>পিতার নাম: রবি রায়<br>বাড়ির নং : n0161<br>বয়স : 49 লিঙ্গ : পুরুষ            | KBM1400019       | 821<br>নাম : সুকুমার রায়<br>পিতার নাম: সুদেব রায়<br>বাড়ির নং : n0185<br>বয়স : 44 লিঙ্গ : পুরুষ                         | KBM3592169       |
| 822<br>নাম : রীতা রায়<br>স্বামীর নাম: রতন রায়<br>বাড়ির নং : n0158<br>বয়স : 60 লিঙ্গ : মহিলা            | WB/06/032/402663 | 823<br>নাম : কম্পনা রায়<br>স্বামীর নাম: বিমল রায়<br>বাড়ির নং : n0199<br>বয়স : 51 লিঙ্গ : মহিলা        | WB/06/032/402378 | 824<br>নাম : পাণ্ডু রায়<br>পিতার নাম: রতন রায়<br>বাড়ির নং : n0158<br>বয়স : 35 লিঙ্গ : পুরুষ                            | NLW1043645       |
| 825<br>নাম : জ্যোতি রায়<br>পিতার নাম: বিমল রায়<br>বাড়ির নং : এন0162<br>বয়স : 22 লিঙ্গ : পুরুষ          | NLW2578524       | 826<br>নাম : শেখর কুমার রায়<br>মায়ের নাম: শ্যামলী রায়<br>বাড়ির নং : n0252<br>বয়স : 26 লিঙ্গ : পুরুষ  | NLW2112316       | 827<br>নাম : প্রনব রায়<br>পিতার নাম: নিত্যা রায়<br>বাড়ির নং : এন0199<br>বয়স : 21 লিঙ্গ : পুরুষ                         | NLW2687101       |
| 828<br>নাম : অজয় রায়<br>পিতার নাম: ধীরেন্দ্র নাথ রায়<br>বাড়ির নং : n0171<br>বয়স : 50 লিঙ্গ : পুরুষ    | WB/06/032/402565 | 829<br>নাম : পরিমল বর্মণ<br>পিতার নাম: কমল বর্মণ<br>বাড়ির নং : এন0232<br>বয়স : 25 লিঙ্গ : পুরুষ         | NLW2265601       | 830<br>নাম : পলাশ রায়<br>পিতার নাম: বিমল রায়<br>বাড়ির নং : n0199<br>বয়স : 30 লিঙ্গ : পুরুষ                             | NLW1594423       |
| 831<br>নাম : রবি রায়<br>পিতার নাম: গোপাল রায়<br>বাড়ির নং : n0161<br>বয়স : 67 লিঙ্গ : পুরুষ             | WB/06/032/402120 | 832<br>নাম : চিত্র রঞ্জন রায়<br>পিতার নাম: রবি রায়<br>বাড়ির নং : n0161<br>বয়স : 42 লিঙ্গ : পুরুষ      | KBM3592409       | 833<br>নাম : ভরনা রায়<br>স্বামীর নাম: চিত্ররঞ্জন রায়<br>বাড়ির নং : n0217<br>বয়স : 46 লিঙ্গ : মহিলা                     | KBM3592326       |
| 834<br>নাম : অধিকা রায়<br>স্বামীর নাম: শ্যামল রায়<br>বাড়ির নং : n0205<br>বয়স : 43 লিঙ্গ : মহিলা        | KBM3799004       | 835<br>নাম : মৃত্যঞ্জয় রায়<br>পিতার নাম: খগেশ্বর রায়<br>বাড়ির নং : n0157<br>বয়স : 49 লিঙ্গ : পুরুষ   | KBM2756047       | 836<br>নাম : কল্যাণী দেবসিংহ রায়<br>স্বামীর নাম: মুনাল রায়<br>বাড়ির নং : n0156<br>বয়স : 43 লিঙ্গ : মহিলা               | KBM3241437       |
| 837<br>নাম : শান্তনা রায়<br>স্বামীর নাম: বিকাশ রায়<br>বাড়ির নং : n0235<br>বয়স : 36 লিঙ্গ : মহিলা       | KBM4132239       | 838<br>নাম : পূর্ণিমা রায়<br>স্বামীর নাম: নিরঞ্জন রায়<br>বাড়ির নং : n0235<br>বয়স : 31 লিঙ্গ : মহিলা   | NLW1442631       | 839<br>নাম : মিতালী রায়<br>পিতার নাম: হিমাজী রায়<br>বাড়ির নং : n0171<br>বয়স : 29 লিঙ্গ : মহিলা                         | NLW1748482       |
| 840<br>নাম : নিত্য রায়<br>পিতার নাম: ভূষেন্দ্র নাথ রায়<br>বাড়ির নং : n0199<br>বয়স : 48 লিঙ্গ : পুরুষ   | KBM3385721       | 841<br>নাম : অষ্টমী রায়<br>স্বামীর নাম: সঞ্জয় রায়<br>বাড়ির নং : 288<br>বয়স : 38 লিঙ্গ : মহিলা        | KBM4118378       | 842<br>নাম : শান্তনা রায়<br>স্বামীর নাম: দিলীপ রায়<br>বাড়ির নং : n0202<br>বয়স : 62 লিঙ্গ : মহিলা                       | WB/06/032/402171 |
| 843<br>নাম : যোতিকা বর্মণ<br>স্বামীর নাম: সুকুমার বর্মণ<br>বাড়ির নং : n0210<br>বয়স : 37 লিঙ্গ : মহিলা    | KBM4038584       | 844<br>নাম : মামুনী সরকার<br>স্বামীর নাম: সময় সরকার<br>বাড়ির নং : n0036<br>বয়স : 26 লিঙ্গ : মহিলা      | NLW2318673       | 845<br>নাম : জমি রানী সরকার দেবশর্মা<br>স্বামীর নাম: শান্তি সরকার দেবশর্মা<br>বাড়ির নং : n0233<br>বয়স : 44 লিঙ্গ : মহিলা | KBM3237914       |



|  |            |
|--|------------|
| 846  | NLW2871127 |
| নাম : কুশ বর্মন<br>পিতার নাম: সাজেন বর্মন<br>বাড়ির নং : এন0184<br>বয়স : 21 লিঙ্গ : পুরুষ | ফটো উপলব্ধ |

|   |            |
|---|------------|
| 847   | NLW2871135 |
| নাম : অনিমা বর্মন<br>পিতার নাম: অতুল বর্মন<br>বাড়ির নং : এন0174<br>বয়স : 23 লিঙ্গ : মহিলা | ফটো উপলব্ধ |

|   |            |
|---|------------|
| 848   | NLW2884716 |
| নাম : রমনী রাজবংশী<br>পিতার নাম: গোবিন্দ রাজবংশী<br>বাড়ির নং : এন0169<br>বয়স : 20 লিঙ্গ : পুরুষ | ফটো উপলব্ধ |

|  |            |
|--|------------|
| 849  | NLW2890622 |
| নাম : পপি রায়<br>স্বামীর নাম: রমনী রাজবংশী<br>বাড়ির নং : এন0169<br>বয়স : 19 লিঙ্গ : মহিলা | ফটো উপলব্ধ |

|   |            |
|---|------------|
| 850   | NLW2890648 |
| নাম : সমন্বয় রায়<br>পিতার নাম: অজয় রায়<br>বাড়ির নং : এন0171<br>বয়স : 19 লিঙ্গ : পুরুষ | ফটো উপলব্ধ |

|   |            |
|---|------------|
| 851   | NLW2893667 |
| নাম : কুন্তল বর্মন<br>পিতার নাম: কমল বর্মন<br>বাড়ির নং : এন0156<br>বয়স : 31 লিঙ্গ : পুরুষ | ফটো উপলব্ধ |

|  |            |
|--|------------|
| 852  | NLW2785327 |
| নাম : শিলা সরকার<br>পিতার নাম: অজয় সরকার<br>বাড়ির নং : এন0239<br>বয়স : 21 লিঙ্গ : মহিলা | ফটো উপলব্ধ |





নির্বাচক সংখ্যার সারসংক্ষেপ :

A) নির্বাচকের সংখ্যা :

|  | নির্বাচক তালিকার প্রকৃতি  | নির্বাচক তালিকার পরিচিতি : | নির্বাচকের সংখ্যা :   |       |              |     |     |
|--|---|----------------------------|---|-------|--------------|-----|-----|
|  |   |                            | পুরুষ   | মহিলা | তৃতীয় লিঙ্গ | মোট |     |
| I  | মূল তালিকা  | মূল তালিকা                 | বিশেষ নিবিড় সংশোধন ২০২৬ এর চূড়ান্ত ভোটার তালিকার সহিত 06-04-2026 তারিখ অবধি সংশোধিত নির্বাচক তালিকা | 454   | 398          | 0   | 852 |
| II                                       | 1- সংযোজন তালিকা  | সংযোজনী 1                  | বিশেষ সংক্ষিপ্ত সংশোধন 2026   | 0     | 0            | 0   | 0   |
|  |   | সংযোজনী 2                  | ধারাবাহিক সংশোধন 2026   | 0     | 0            | 0   | 0   |
|  |   |                            | মোট   | 0     | 0            | 0   | 0   |
| III                                      | 2- বিয়োজন তালিকা   | সংযোজনী 1                  | বিশেষ সংক্ষিপ্ত সংশোধন 2026   | 0     | 2            | 0   | 2   |
|  |   | সংযোজনী 2                  | ধারাবাহিক সংশোধন 2026   | 0     | 1            | 0   | 1   |
|  |   |                            | মোট   | 0     | 3            | 0   | 3   |
| IV                                       | 'লিঙ্গ ক্ষেত্রের' পরিবর্তনের কারণে পার্থক্য                       |                            |   | 0     | 0            | 0   | 0   |
| V  | বিচারপ্রক্রিয়ার অধীনস্থ  |                            |   | 0     | 0            | 0   | 0   |
| VI                                       | বিচার বিভাগীয় আধিকারিক কর্তৃক বিচারপূর্বক নিষ্পত্তির পর বিয়োজিত |                            |   | 0     | 0            | 0   | 0   |
| নির্বাচকের মোট সংখ্যা (I+II-III+IV-V-VI) |   |                            |   | 454   | 395          | 0   | 849 |

B) ক্রটি সংশোধনের সংখ্যা :

| নির্বাচক তালিকার প্রকৃতি | নির্বাচক তালিকার পরিচিতি :  | ক্রটি সংশোধনের সংখ্যা : |
|--------------------------|-----------------------------|-------------------------|
| সংযোজনী 1                | বিশেষ সংক্ষিপ্ত সংশোধন 2026 | 0                       |
| সংযোজনী 2                | ধারাবাহিক সংশোধন 2026       | 0                       |
|                          | মোট                         | 0                       |

নির্বাচক নিবন্ধন আধিকারিকের স্বাক্ষর

E-মৃত, S-স্থানান্তরিত, R-একাধিকবার অন্তর্ভুক্ত, M-নিখোঁজ, Q-যোগ্য নহে