

## নির্বাচক তালিকা 2026 S25 পশ্চিমবঙ্গ



বিধানসভা নির্বাচনক্ষেত্রের নং, নাম ও সংরক্ষণের স্থিতি : 34 - কালীয়াগঞ্জ (তপশীলি জাতি)		অংশ নং : 98																			
বিধানসভা নির্বাচনক্ষেত্রটি যে লোকসভা নির্বাচনক্ষেত্রের / ক্ষেত্রসমূহের অন্তর্ভুক্ত তার নং, নাম ও সংরক্ষণ স্থিতি : 5 - রায়গঞ্জ (সাধারণ)																					
1. সংশোধনের পূর্ণ বিবরণ																					
সংশোধনের বৎসর :	2026	নির্বাচক তালিকার পরিচিতি :																			
ভিত্তি তারিখ :	01-01-2026	বিশেষ নিবিড় সংশোধন ২০২৬ এর চূড়ান্ত ভোটার তালিকার সহিত 06-04-2026 তারিখ অবধি সংশোধিত নির্বাচক তালিকা																			
সংশোধনের প্রকৃতি :	ধারাবাহিক সংশোধন 2026																				
প্রকাশনার তারিখ :	06-04-2026																				
2. অংশ ও নির্বাচনী এলাকার পূর্ণ বিবরণ :																					
অংশের ভাগ নং ও নাম :																					
1-লক্ষ্মীপুর (অনন্ত পাড়া ও সদর পাড়া ব্যতীত)		<table border="1" style="width: 100%; border-collapse: collapse;"> <tr> <td>প্রধান শহর/গ্রাম</td> <td>: লক্ষ্মীপুর</td> </tr> <tr> <td>ওয়ার্ড</td> <td>:</td> </tr> <tr> <td>থানা</td> <td>: কালিয়াগঞ্জ</td> </tr> <tr> <td>গ্রাম পঞ্চায়েত</td> <td>: ধনকৈল</td> </tr> <tr> <td>ব্লক</td> <td>: কালিয়াগঞ্জ</td> </tr> <tr> <td>মহকুমা</td> <td>: রায়গঞ্জ</td> </tr> <tr> <td>জেলা</td> <td>: উত্তর দিনাজপুর</td> </tr> <tr> <td>পিন</td> <td>: 733129</td> </tr> </table>				প্রধান শহর/গ্রাম	: লক্ষ্মীপুর	ওয়ার্ড	:	থানা	: কালিয়াগঞ্জ	গ্রাম পঞ্চায়েত	: ধনকৈল	ব্লক	: কালিয়াগঞ্জ	মহকুমা	: রায়গঞ্জ	জেলা	: উত্তর দিনাজপুর	পিন	: 733129
প্রধান শহর/গ্রাম	: লক্ষ্মীপুর																				
ওয়ার্ড	:																				
থানা	: কালিয়াগঞ্জ																				
গ্রাম পঞ্চায়েত	: ধনকৈল																				
ব্লক	: কালিয়াগঞ্জ																				
মহকুমা	: রায়গঞ্জ																				
জেলা	: উত্তর দিনাজপুর																				
পিন	: 733129																				
3. ভোট গ্রহন কেন্দ্রের পূর্ণ বিবরণ :																					
ভোট গ্রহন কেন্দ্রের নং, নাম :		ভোট গ্রহন কেন্দ্রের শ্রেণী :		গ্রামীণ																	
98 - লক্ষ্মীপুর জুনিয়র বেসিক স্কুল		এই অংশে সহায়ক ভোটগ্রহন কেন্দ্রের সংখ্যা :		0																	
ভোট গ্রহন কেন্দ্রের ঠিকানা :																					
লক্ষ্মীপুর জুনিয়র বেসিক স্কুল, - 1, লক্ষ্মীপুর																					
4. নির্বাচকের সংখ্যা :																					
প্রথম ক্রমিক নং	শেষ ক্রমিক নং	মোট সংখ্যা																			
		পুরুষ	মহিলা	তৃতীয় লিঙ্গ	মোট																
1	1245	634	551	0	1185																

নির্বাচক নিবন্ধন আধিকারিকের স্বাক্ষর

Nazri Naksha



Google Map View

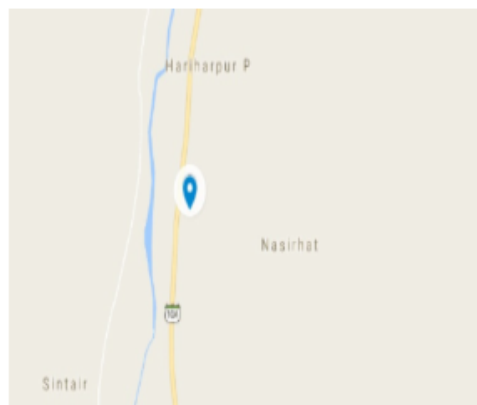

Polling Station Building Front View



Polling Station Front View



Cad View

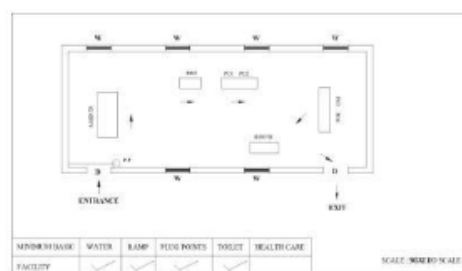

Key MAP View

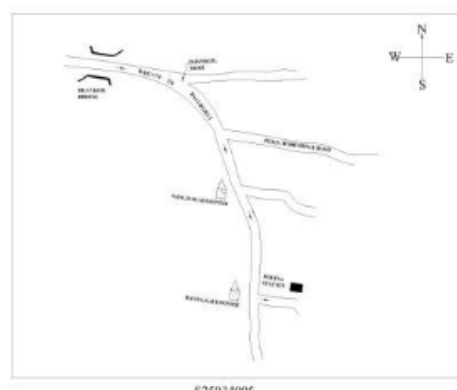



1 নাম : সফুরা বেগম স্বামীর নাম: আব্দুল হাকিম বাড়ির নং : n0155 বয়স : 81 লিঙ্গ : মহিলা	WB/06/033/012061	ফটো উপলব্ধ	2 নাম : রফিজা বেগম স্বামীর নাম: সিদ্দিক হোসেন বাড়ির নং : n0155 বয়স : 50 লিঙ্গ : মহিলা	WB/06/033/012059	ফটো উপলব্ধ	3 নাম : করসীন খাতুন স্বামীর নাম: সইফুর রহমান বাড়ির নং : n0155 বয়স : 28 লিঙ্গ : মহিলা	BWL2491348	ফটো উপলব্ধ
4 নাম : সাহ জামাল হোসেন পিতার নাম: মোহাম্মদ আব্দুল হাকিম বাড়ির নং : n0155 বয়স : 50 লিঙ্গ : পুরুষ	BWL1504646	ফটো উপলব্ধ	5 নাম : আরিফ ইজাজ পিতার নাম: রুস্তম আলি বাড়ির নং : এন0109 বয়স : 21 লিঙ্গ : পুরুষ	NLW2723211	ফটো উপলব্ধ	6 নাম : রহিমুদ্দীন আহাম্মেদ পিতার নাম: আছিমুদ্দীন আহাম্মেদ বাড়ির নং : n0117 বয়স : 43 লিঙ্গ : পুরুষ	BWL2003515	ফটো উপলব্ধ
7 নাম : সিদ্দিক হোসেন পিতার নাম: আব্দুল হাকিম বাড়ির নং : n0155 বয়স : 53 লিঙ্গ : পুরুষ	WB/06/033/012489	ফটো উপলব্ধ	8 নাম : জাহাঙ্গীর আলম পিতার নাম: আসরাফ আলী বাড়ির নং : n 0111 বয়স : 28 লিঙ্গ : পুরুষ	NLW1882703	ফটো উপলব্ধ	9 নাম : জাম্মাতুন খাতুন স্বামীর নাম: সাজ্জাত হোসেন বাড়ির নং : n0155 বয়স : 38 লিঙ্গ : মহিলা	BWL2582575	ফটো উপলব্ধ
10 নাম : অঙ্কিতা ভৌমিক পিতার নাম: চন্দন ভৌমিক বাড়ির নং : N0155 বয়স : 35 লিঙ্গ : মহিলা	NLW0992206	ফটো উপলব্ধ	11 নাম : সাহাবানু খাতুন স্বামীর নাম: মস্তাফি জুর রহমান বাড়ির নং : n0127 বয়স : 38 লিঙ্গ : মহিলা	BWL2582559	ফটো উপলব্ধ	12 নাম : নুরুল ইসলাম পিতার নাম: সরিফুদ্দিন মোহাম্মদ বাড়ির নং : n0126 বয়স : 56 লিঙ্গ : পুরুষ	NLW2521318	ফটো উপলব্ধ
13 নাম : মহাঃ তারিকইজাজ পিতার নাম: মহাঃ রুস্তম আলী বাড়ির নং : n0279 বয়স : 30 লিঙ্গ : পুরুষ	NLW1882695	ফটো উপলব্ধ	14 নাম : নাজিমুদ্দীন আলি পিতার নাম: কিনাতুল্লা সরকার বাড়ির নং : n0161 বয়স : 64 লিঙ্গ : পুরুষ	NLW2654242	ফটো উপলব্ধ	15 নাম : আমিনা বেগম স্বামীর নাম: আবুল হোসেন বাড়ির নং : n0165 বয়স : 86 লিঙ্গ : মহিলা	WB/06/033/012242	ফটো উপলব্ধ
16 নাম : লুৎফা বেগম স্বামীর নাম: আসরাফ আলী বাড়ির নং : n0155 বয়স : 28 লিঙ্গ : মহিলা	BWL2213106	ফটো উপলব্ধ	17 নাম : সামিনা আকতার স্বামীর নাম: মোহাম্মদ তারিক ইজাজ বাড়ির নং : এন0109 বয়স : 29 লিঙ্গ : মহিলা	IUS1388230	ফটো উপলব্ধ	18 নাম : রহিমা বেগম স্বামীর নাম: জব্বার আলী বাড়ির নং : n0174 বয়স : 81 লিঙ্গ : মহিলা	WB/06/033/012358	ফটো উপলব্ধ
19 নাম : কাদের মিঞা পিতার নাম: জব্বার আলী বাড়ির নং : n0174 বয়স : 66 লিঙ্গ : পুরুষ	WB/06/033/012040	ফটো উপলব্ধ	20 নাম : হাসনা বানু স্বামীর নাম: সিরাজুল হক বাড়ির নং : এন008 বয়স : 33 লিঙ্গ : মহিলা	NLW1268341	ফটো উপলব্ধ	21 নাম : তাহিজুদ্দিন পিতার নাম: আব্দুল মজিদ বাড়ির নং : n0132 বয়স : 39 লিঙ্গ : পুরুষ	NLW0307488	ফটো উপলব্ধ
22 নাম : রেজিনা পারভিন স্বামীর নাম: মাজেদুর রহমান বাড়ির নং : n0111 বয়স : 55 লিঙ্গ : মহিলা	NLW2740058	ফটো উপলব্ধ	23 নাম : মরতুজা খাতুন স্বামীর নাম: সামিদুর রহমান বাড়ির নং : n0212 বয়স : 36 লিঙ্গ : মহিলা	NLW1486620	ফটো উপলব্ধ	24 নাম : সাইদা বেগম স্বামীর নাম: নিয়াজুদ্দীন আহাম্মেদ বাড়ির নং : n0129 বয়স : 53 লিঙ্গ : মহিলা	NLW2544914	ফটো উপলব্ধ
25 নাম : মহম্মদ হাসান পিতার নাম: রাজ্জাক আলী বাড়ির নং : n0306 বয়স : 27 লিঙ্গ : পুরুষ	NLW2134955	ফটো উপলব্ধ	26 নাম : রুমা খাতুন স্বামীর নাম: মহাঃ জামালউদ্দিন বাড়ির নং : এন0125 বয়স : 33 লিঙ্গ : মহিলা	NLW2547610	ফটো উপলব্ধ	27 নাম : সোয়েলু রাসেল পিতার নাম: সরিফুল আলী বাড়ির নং : n0104 বয়স : 28 লিঙ্গ : পুরুষ	NLW2134930	ফটো উপলব্ধ
28 নাম : তারিফ আজিজ পিতার নাম: সাহাজামাল হোসেন বাড়ির নং : n0155 বয়স : 28 লিঙ্গ : পুরুষ	NLW2023000	ফটো উপলব্ধ	29 নাম : রুস্তম আলী পিতার নাম: সফিউদ্দিন আহাম্মেদ বাড়ির নং : n0109 বয়স : 53 লিঙ্গ : পুরুষ	BWL1504588	ফটো উপলব্ধ	30 নাম : তাজনেহার বেগম স্বামীর নাম: আব্দুল আদুত বাড়ির নং : n0154 বয়স : 56 লিঙ্গ : মহিলা	NLW2864486	ফটো উপলব্ধ



বিধানসভা নির্বাচনক্ষেত্রের নং, নাম : 34-কালীগঞ্জ  
ভাগ নং, নাম : 1-লক্ষ্মীপুর (অনন্ত পাড়া ও সদরু পাড়া ব্যতীত)

31	NLW0307926	ফটো উপলব্ধ	32	BWL0045765	ফটো উপলব্ধ	33	BWL2003903	ফটো উপলব্ধ
নাম : আনোয়ার হুসেন পিতার নাম: আব্দুল হাকিম বাড়ির নং : n0155 বয়স : 43 লিঙ্গ : পুরুষ			নাম : আব্দুল তোয়াব পিতার নাম: কান্দরু মহাম্মদ বাড়ির নং : n0156 বয়স : 76 লিঙ্গ : পুরুষ			নাম : সইফুর রহমান পিতার নাম: আব্দুল হাকিম বাড়ির নং : n0155 বয়স : 41 লিঙ্গ : পুরুষ		
34	BWL1504760	ফটো উপলব্ধ	35	NLW2384972	ফটো উপলব্ধ	36	NLW2384089	ফটো উপলব্ধ
নাম : তাজনুর খাতুন স্বামীর নাম: শাহজামাল হোসেন বাড়ির নং : n0155 বয়স : 46 লিঙ্গ : মহিলা			নাম : রাহেনা খাতুন স্বামীর নাম: আবদুল রহিম বাড়ির নং : n0154 বয়স : 48 লিঙ্গ : মহিলা			নাম : নিয়াজুদ্দীন আহাম্মদ পিতার নাম: আমীরুদ্দীন আহমেদ বাড়ির নং : n0129 বয়স : 57 লিঙ্গ : পুরুষ		
37	NLW2823789	ফটো উপলব্ধ	38	NLW0308346	ফটো উপলব্ধ	39	NLW1092063	ফটো উপলব্ধ
নাম : মৌসমী খাতুন পিতার নাম: নিয়াজুদ্দীন আহমদ বাড়ির নং : 035 বয়স : 21 লিঙ্গ : মহিলা			নাম : জিয়ারুল হক মায়ের নাম: জাহানারা বেওয়া বাড়ির নং : n0163 বয়স : 39 লিঙ্গ : পুরুষ			নাম : সারমিনা পারভিন স্বামীর নাম: বেলাল রহমান বাড়ির নং : n0125 বয়স : 31 লিঙ্গ : মহিলা		
40	NLW2385706	ফটো উপলব্ধ	41	NLW1636943	ফটো উপলব্ধ	42	WB/06/033/012381	ফটো উপলব্ধ
নাম : আফরুজা পারভীন পিতার নাম: আসরাফ আলী বাড়ির নং : n0111 বয়স : 24 লিঙ্গ : মহিলা			নাম : জ্যোৎস্নারা বেগম স্বামীর নাম: লুৎফর আলী বাড়ির নং : n0232 বয়স : 39 লিঙ্গ : মহিলা			নাম : মোজাম্মেল হক পিতার নাম: মকসেদ আলী বাড়ির নং : n0135 বয়স : 52 লিঙ্গ : পুরুষ		
43	WB/06/033/012840	ফটো উপলব্ধ	44	BWL1504380	ফটো উপলব্ধ	45	BWL2654150	ফটো উপলব্ধ
নাম : জাহানারা বেগম স্বামীর নাম: মোজাম্মেল হক বাড়ির নং : n0135 বয়স : 50 লিঙ্গ : মহিলা			নাম : মোহাম্মদ একরাম আলী পিতার নাম: সুরমত আলী বাড়ির নং : n0121 বয়স : 49 লিঙ্গ : পুরুষ			নাম : সহিদুর রহমান মায়ের নাম: আজিনা বেওয়া বাড়ির নং : n0148 বয়স : 44 লিঙ্গ : পুরুষ		
46	NLW0307348	ফটো উপলব্ধ	47	NLW1486851	ফটো উপলব্ধ	48	WB/06/033/012693	ফটো উপলব্ধ
নাম : আকসার আলী পিতার নাম: আনিসুর রহমান বাড়ির নং : n0125 বয়স : 36 লিঙ্গ : পুরুষ			নাম : ইসমোয়েল হক স্বামীর নাম: মনিরুল হক বাড়ির নং : n0119 বয়স : 38 লিঙ্গ : পুরুষ			নাম : চেনবানু বেওয়া স্বামীর নাম: মতলেব আলী বাড়ির নং : n0171 বয়স : 79 লিঙ্গ : মহিলা		
49	BWL2582450	ফটো উপলব্ধ	50	NLW1636133	ফটো উপলব্ধ	51	NLW2725364	ফটো উপলব্ধ
নাম : মমেনুল হক মায়ের নাম: চেনবানু বেওয়া বাড়ির নং : n0171 বয়স : 38 লিঙ্গ : পুরুষ			নাম : ছাব্বির আলম পিতার নাম: গিয়াসুদ্দিন আহাঃ বাড়ির নং : n0111 বয়স : 31 লিঙ্গ : পুরুষ			নাম : ধনঞ্জয় বর্মন পিতার নাম: জিতেন বর্মন বাড়ির নং : এন0125 বয়স : 33 লিঙ্গ : মহিলা		
52	NLW1486612	ফটো উপলব্ধ	53	NLW1366392	ফটো উপলব্ধ	54	NLW2384865	ফটো উপলব্ধ
নাম : সামিনুর হক পিতার নাম: শিরু মহাঃ বাড়ির নং : n0119 বয়স : 38 লিঙ্গ : পুরুষ			নাম : রাহেনা খাতুন স্বামীর নাম: তসলিম আলী বাড়ির নং : বয়স : 45 লিঙ্গ : মহিলা			নাম : অহেদা বেগম স্বামীর নাম: নুরুল ইসলাম বাড়ির নং : n0126 বয়স : 52 লিঙ্গ : মহিলা		
55	NLW2310985	ফটো উপলব্ধ	56	WB/06/033/012029	ফটো উপলব্ধ	57	WB/06/033/012337	ফটো উপলব্ধ
নাম : আছমা বেগম স্বামীর নাম: অছিমুদ্দীন আহাম্মদ বাড়ির নং : n0117 বয়স : 71 লিঙ্গ : মহিলা			নাম : গোলাম রসুল পিতার নাম: মতলেব আলী বাড়ির নং : n0171 বয়স : 52 লিঙ্গ : পুরুষ			নাম : হাসনাবানু বেওয়া স্বামীর নাম: আজিজার রহমান বাড়ির নং : n0145 বয়স : 87 লিঙ্গ : মহিলা		
58	NLW1264480	ফটো উপলব্ধ	59	WB/06/033/012177	ফটো উপলব্ধ	60	NLW2385615	ফটো উপলব্ধ
নাম : সুলতানা রেজিয়া স্বামীর নাম: আবুল কাশেম বাড়ির নং : n0145 বয়স : 37 লিঙ্গ : মহিলা			নাম : হাজিদা বেওয়া স্বামীর নাম: খলিলুর রহমান বাড়ির নং : n0157 বয়স : 71 লিঙ্গ : মহিলা			নাম : সুমাইয়া খাতুন স্বামীর নাম: আকসার আলী বাড়ির নং : n0125 বয়স : 33 লিঙ্গ : মহিলা		



61	WB/06/033/012492	নাম : আছিয়া বেগম স্বামীর নাম: সৈয়দ আলী বাড়ির নং : n0120 বয়স : 53 লিঙ্গ : মহিলা	ফটো উপলব্ধ	62	BWL2582591	নাম : রাজা মনসুরুল পিতার নাম: আব্দুল কাদের বাড়ির নং : n0106 বয়স : 43 লিঙ্গ : পুরুষ	ফটো উপলব্ধ	63	KBM1672815	নাম : সাহানাজ বেওয়া পিতার নাম: সমীর মহাম্মদ বাড়ির নং : n0188 বয়স : 44 লিঙ্গ : মহিলা	ফটো উপলব্ধ
64	NLW1486471	নাম : তফেল মহাঃ পিতার নাম: আব্দুল কাদের মিয়া বাড়ির নং : n0174 বয়স : 32 লিঙ্গ : পুরুষ	ফটো উপলব্ধ	65	WB/06/033/012269	নাম : আবুল কাশেম পিতার নাম: আজিজার রহমান বাড়ির নং : n0145 বয়স : 52 লিঙ্গ : পুরুষ	ফটো উপলব্ধ	66	NLW2832038	নাম : সুলতানা বেগম স্বামীর নাম: আনসারুল হক বাড়ির নং : n0145 বয়স : 50 লিঙ্গ : মহিলা	ফটো উপলব্ধ
67	BWL2654259	নাম : জরিফুদ্দিন আহম্মেদ পিতার নাম: আব্দুল হুসেইন বাড়ির নং : n0106 বয়স : 43 লিঙ্গ : পুরুষ	ফটো উপলব্ধ	68	BWL2491132	নাম : সহিদুর আলী মায়ের নাম: শাহিরা বেওয়া বাড়ির নং : n0120 বয়স : 45 লিঙ্গ : পুরুষ	ফটো উপলব্ধ	69	NLW2624278	নাম : সাবনুর পারভিন পিতার নাম: আশরাফ আলি বাড়ির নং : এন0111 বয়স : 22 লিঙ্গ : মহিলা	ফটো উপলব্ধ
70	NLW0992255	নাম : ইউসুফ আলি পিতার নাম: সুরমত আলি বাড়ির নং : n0121 বয়স : 35 লিঙ্গ : পুরুষ	ফটো উপলব্ধ	71	WB/06/033/012494	নাম : লুৎফুর আলী পিতার নাম: আজিমুদ্দীন আহমেদ বাড়ির নং : n0115 বয়স : 56 লিঙ্গ : পুরুষ	ফটো উপলব্ধ	72	BWL1534130	নাম : বেলাল রহমান পিতার নাম: আনিসুর রহমান বাড়ির নং : n0125 বয়স : 45 লিঙ্গ : পুরুষ	ফটো উপলব্ধ
73	WB/06/033/012720	নাম : সেরিমননেছা স্বামীর নাম: ওসমান গণি বাড়ির নং : n0116 বয়স : 86 লিঙ্গ : মহিলা	ফটো উপলব্ধ	74	BWL2003523	নাম : মস্তাফিজুর রহমান পিতার নাম: জহিরুদ্দীন আহাম্মদ বাড়ির নং : n0127 বয়স : 44 লিঙ্গ : পুরুষ	ফটো উপলব্ধ	75	BWL2213072	নাম : তসলিম হুসেইন পিতার নাম: আজিমুদ্দিন সরকার বাড়ির নং : এন0111 বয়স : 43 লিঙ্গ : পুরুষ	ফটো উপলব্ধ
76	NLW0307124	নাম : ওয়াজেদ আলি পিতার নাম: আব্দুল অদুত সরকার বাড়ির নং : n0154 বয়স : 36 লিঙ্গ : পুরুষ	ফটো উপলব্ধ	77	NLW2832004	নাম : আনসারুল হক পিতার নাম: আজিজার রহমান বাড়ির নং : n0145 বয়স : 63 লিঙ্গ : পুরুষ	ফটো উপলব্ধ	78	NLW1636844	নাম : সাহেবা বেওয়া স্বামীর নাম: সহিদুর রহমান বাড়ির নং : n0148 বয়স : 43 লিঙ্গ : মহিলা	ফটো উপলব্ধ
79	NLW2290690	নাম : তৈয়বা বেগম স্বামীর নাম: সফিউদ্দিন আহাম্মদ বাড়ির নং : n0109 বয়স : 76 লিঙ্গ : মহিলা	ফটো উপলব্ধ	80	NLW1631712	নাম : রুস্তা পারভীন পিতার নাম: মমেনুল হক বাড়ির নং : n0347 বয়স : 33 লিঙ্গ : মহিলা	ফটো উপলব্ধ	81	NLW1486539	নাম : রসিদা খাতুন স্বামীর নাম: হাফিজুদ্দিন আহম্মদ বাড়ির নং : n0174 বয়স : 39 লিঙ্গ : মহিলা	ফটো উপলব্ধ
82	BWL2582609	নাম : হিপজদ্দীন আহম্মদ মায়ের নাম: রহিমা বেওয়া বাড়ির নং : n0174 বয়স : 45 লিঙ্গ : পুরুষ	ফটো উপলব্ধ	83	BWL1534809	নাম : ইউনিশ আলী পিতার নাম: সুরমত আলী বাড়ির নং : n0121 বয়স : 47 লিঙ্গ : পুরুষ	ফটো উপলব্ধ	84	BWL2551331	নাম : জিয়ারুল হক পিতার নাম: সফিউদ্দীন আহাম্মদ বাড়ির নং : n0109 বয়স : 40 লিঙ্গ : পুরুষ	ফটো উপলব্ধ
85	BWL2003218	নাম : তাজির আলী পিতার নাম: আজিমুদ্দীন আহমেদ বাড়ির নং : n0115 বয়স : 42 লিঙ্গ : পুরুষ	ফটো উপলব্ধ	86	NLW1092089	নাম : ফজিলাতুন্নেছা স্বামীর নাম: গোলাম রসুল বাড়ির নং : n0171 বয়স : 43 লিঙ্গ : মহিলা	ফটো উপলব্ধ	87	WB/06/033/012461	নাম : আনসারুল হক পিতার নাম: মতলেব আলী বাড়ির নং : n0171 বয়স : 49 লিঙ্গ : পুরুষ	ফটো উপলব্ধ
88	NLW2814879	নাম : সোয়েল রাণা সরকার পিতার নাম: আনসারুল হক বাড়ির নং : 65 বয়স : 24 লিঙ্গ : পুরুষ	ফটো উপলব্ধ	89	NLW1778562	নাম : সেলিনা পারভীন মায়ের নাম: আছিয়া বেগম বাড়ির নং : n0120 বয়স : 35 লিঙ্গ : মহিলা	ফটো উপলব্ধ	90	WB/06/033/012542	নাম : আব্দুল মজিদ পিতার নাম: জসিমুদ্দীন বাড়ির নং : n0132 বয়স : 67 লিঙ্গ : পুরুষ	ফটো উপলব্ধ



বিধানসভা নির্বাচনকেন্দ্রের নং, নাম : 34-কালীয়াগঞ্জ  
ভাগ নং, নাম : 1-লক্ষীপুর (অনন্ত পাড়া ও সদরু পাড়া ব্যতীত)

91 নাম : বেলা বেগম স্বামীর নাম: আনিসুর রহমান বাড়ির নং : n0125 বয়স : 66 লিঙ্গ : মহিলা	WB/06/033/012039	ফটো উপলব্ধ	92 নাম : সেরীনা খাতুন স্বামীর নাম: ইউসুব আলী বাড়ির নং : n0121 বয়স : 32 লিঙ্গ : মহিলা	NLW1366657	ফটো উপলব্ধ	93 নাম : সাহিনুর বেগম স্বামীর নাম: ছবির আলম বাড়ির নং : n0111 বয়স : 28 লিঙ্গ : মহিলা	NLW2022986	ফটো উপলব্ধ
94 নাম : বিউটি খাতুন স্বামীর নাম: সাহাজান আলী বাড়ির নং : n0125 বয়স : 33 লিঙ্গ : মহিলা	NLW1486729	ফটো উপলব্ধ	95 নাম : সাহাজান আলী পিতার নাম: আনিসুর রহমান বাড়ির নং : n0125 বয়স : 35 লিঙ্গ : পুরুষ	NLW1264589	ফটো উপলব্ধ	96 নাম : তসিরুদ্দিন আহাঃ পিতার নাম: আব্দুল মজিদ বাড়ির নং : n0132 বয়স : 42 লিঙ্গ : পুরুষ	NLW1486877	ফটো উপলব্ধ
97 নাম : অয়াজিহা বেগম স্বামীর নাম: রুস্তম আলী বাড়ির নং : n0109 বয়স : 53 লিঙ্গ : মহিলা	BWL1504554	ফটো উপলব্ধ	98 নাম : জাহানারা বেগম স্বামীর নাম: দুলু মিঞা বাড়ির নং : n0112 বয়স : 66 লিঙ্গ : মহিলা	WB/06/033/012190	ফটো উপলব্ধ	99 নাম : জিল্লুর রহমান পিতার নাম: মোখলেজ মিয়া বাড়ির নং : n0112 বয়স : 32 লিঙ্গ : পুরুষ	NLW1636836	ফটো উপলব্ধ
100 নাম : চেনবানু বেগম স্বামীর নাম: কাদের মিয়া বাড়ির নং : n0174 বয়স : 56 লিঙ্গ : মহিলা	NLW2384170	ফটো উপলব্ধ	101 নাম : জ্যোৎস্না বেগম স্বামীর নাম: আজিজুর রহমান বাড়ির নং : n0148 বয়স : 54 লিঙ্গ : মহিলা	WB/06/033/012174	ফটো উপলব্ধ	102 নাম : হাসিনা পারভীন স্বামীর নাম: মোসলেম আলী বাড়ির নং : n0280 বয়স : 36 লিঙ্গ : মহিলা	NLW1101062	ফটো উপলব্ধ
103 নাম : এরসাদ আলম পিতার নাম: আবদুল ছাদেক বাড়ির নং : n0133 বয়স : 24 লিঙ্গ : পুরুষ	NLW2385649	ফটো উপলব্ধ	104 নাম : মহাঃ জামালউদ্দিন পিতার নাম: দুলু মহাঃ বাড়ির নং : n0112 বয়স : 34 লিঙ্গ : পুরুষ	NLW1486687	ফটো উপলব্ধ	105 নাম : ইলিয়াস চৌধুরী পিতার নাম: গিয়াসুদ্দিন আহমেদ বাড়ির নং : এন0117 বয়স : 21 লিঙ্গ : পুরুষ	NLW2709517	ফটো উপলব্ধ
106 নাম : তফাজুল হক পিতার নাম: সফিউদ্দিন আহাম্মাদ বাড়ির নং : n0109 বয়স : 39 লিঙ্গ : পুরুষ	BWL2654044	ফটো উপলব্ধ	107 নাম : সাহাজান খাতুন স্বামীর নাম: জিয়ারুল হক বাড়ির নং : n0109 বয়স : 34 লিঙ্গ : মহিলা	NLW1486869	ফটো উপলব্ধ	108 নাম : এনামুল হক পিতার নাম: সফিউদ্দিন আহাম্মাদ বাড়ির নং : n0109 বয়স : 36 লিঙ্গ : পুরুষ	BWL2654051	ফটো উপলব্ধ
109 নাম : আনিসুর রহমান পিতার নাম: মৃত সাফাতুল্লা রহমান বাড়ির নং : n0125 বয়স : 76 লিঙ্গ : পুরুষ	NLW2384428	ফটো উপলব্ধ	110 নাম : কহিনুর বেগম স্বামীর নাম: বাসেদ আলী বাড়ির নং : n0165 বয়স : 51 লিঙ্গ : মহিলা	BWL2246718	ফটো উপলব্ধ	111 নাম : কাজিনুর ইসলাম পিতার নাম: বাসেদ আলী বাড়ির নং : n0165 বয়স : 33 লিঙ্গ : পুরুষ	NLW1264423	ফটো উপলব্ধ
112 নাম : বাহারুন বেগম স্বামীর নাম: আমজাদ আলী বাড়ির নং : n0165 বয়স : 47 লিঙ্গ : মহিলা	BWL2246726	ফটো উপলব্ধ	113 নাম : জারিনা বেগম স্বামীর নাম: আব্দুল তোয়াব বাড়ির নং : n0156 বয়স : 66 লিঙ্গ : মহিলা	NLW2545457	ফটো উপলব্ধ	114 নাম : সহানারা যসমিন স্বামীর নাম: আনোবুল হক বাড়ির নং : 0এন521 বয়স : 35 লিঙ্গ : মহিলা	NLW1366814	ফটো উপলব্ধ
115 নাম : রুবিনা পারভীন পিতার নাম: আব্দুল আদিত বাড়ির নং : n0154 বয়স : 32 লিঙ্গ : মহিলা	NLW1636802	ফটো উপলব্ধ	116 নাম : সাহিদ আলী পিতার নাম: আনিসুর রহমান বাড়ির নং : n0125 বয়স : 42 লিঙ্গ : পুরুষ	BWL2003465	ফটো উপলব্ধ	117 নাম : ছালিমদ্দিন আহাম্মাদ পিতার নাম: রহিচউদদীন আহাম্মেদ বাড়ির নং : n0117 বয়স : 38 লিঙ্গ : পুরুষ	BWL2582583	ফটো উপলব্ধ
118 নাম : ফেরদৌসী পারভীন পিতার নাম: সিদ্দিক হোসেন বাড়ির নং : n0155 বয়স : 29 লিঙ্গ : মহিলা	NLW1882901	ফটো উপলব্ধ	119 নাম : বাসেদ আলী পিতার নাম: আব্দুল হোসেন বাড়ির নং : n0165 বয়স : 33 লিঙ্গ : পুরুষ	NLW0307454	ফটো উপলব্ধ	120 নাম : আরজুমা খাতুন স্বামীর নাম: সাহিদ আলী বাড়ির নং : n0125 বয়স : 35 লিঙ্গ : মহিলা	NLW2075109	ফটো উপলব্ধ

121	NLW1882810	ফটো উপলব্ধ	122	BWL2582617	ফটো উপলব্ধ	123	NLW1636463	ফটো উপলব্ধ
নাম : গনেশ চন্দ্র রায় মায়ের নাম : সারিত্রী রায় বাড়ির নং : n0145 বয়স : 38 লিঙ্গ : পুরুষ			নাম : উম্মার ফারুক পিতার নাম : নাজিমদ্দিন আলী বাড়ির নং : n0161 বয়স : 38 লিঙ্গ : পুরুষ			নাম : মনসুরা খাতুন স্বামীর নাম : উম্মার ফারুক বাড়ির নং : n0161 বয়স : 35 লিঙ্গ : মহিলা		
124	NLW0307462	ফটো উপলব্ধ	125	NLW2289908	ফটো উপলব্ধ	126	NLW2665099	ফটো উপলব্ধ
নাম : মহাম্মদ মোস্তাফা পিতার নাম : আবুল হোসেন বাড়ির নং : n0165 বয়স : 37 লিঙ্গ : পুরুষ			নাম : মাজিদা বেগম স্বামীর নাম : সুরমত আলী বাড়ির নং : n0121 বয়স : 75 লিঙ্গ : মহিলা			নাম : ওহেদা বেগম স্বামীর নাম : আব্দুল জব্বার বাড়ির নং : n0105 বয়স : 79 লিঙ্গ : মহিলা		
127	NLW0992263	ফটো উপলব্ধ	128	WB/06/033/012719	ফটো উপলব্ধ	129	WB/06/033/012626	ফটো উপলব্ধ
নাম : খাদিজা খাতুন স্বামীর নাম : ইউনিস আলী বাড়ির নং : n0149 বয়স : 33 লিঙ্গ : মহিলা			নাম : তমেনা বেগম স্বামীর নাম : আজিমুদ্দিন আহমেদ বাড়ির নং : n0115 বয়স : 81 লিঙ্গ : মহিলা			নাম : রহিচউদ্দীন আহমেদ পিতার নাম : অছিমুদ্দীন আহমেদ বাড়ির নং : n0117 বয়স : 63 লিঙ্গ : পুরুষ		
130	BWL2247468	ফটো উপলব্ধ	131	NLW1636885	ফটো উপলব্ধ	132	NLW1981935	ফটো উপলব্ধ
নাম : হোসনেয়া আরা স্বামীর নাম : আনসারুল হক বাড়ির নং : n0149 বয়স : 33 লিঙ্গ : মহিলা			নাম : নাজিমা খাতুন স্বামীর নাম : জরিফুদ্দিন আহমেদ বাড়ির নং : n0156 বয়স : 33 লিঙ্গ : মহিলা			নাম : জামালউদ্দিন পিতার নাম : কাদের মিয়া বাড়ির নং : n0174 বয়স : 29 লিঙ্গ : পুরুষ		
133	NLW0992123	ফটো উপলব্ধ	134	NLW2644078	ফটো উপলব্ধ	135	WB/06/033/012166	ফটো উপলব্ধ
নাম : মোসাঃ রাহাতোন নেছা স্বামীর নাম : জিয়ারুল হক বাড়ির নং : n0163 বয়স : 41 লিঙ্গ : মহিলা			নাম : জিয়ারুল ইসলাম পিতার নাম : আব্দুল জব্বার বাড়ির নং : n0174 বয়স : 50 লিঙ্গ : পুরুষ			নাম : তমিজা বেগম স্বামীর নাম : তোফাজুল হোসেন বাড়ির নং : n0148 বয়স : 52 লিঙ্গ : মহিলা		
136	NLW2384212	ফটো উপলব্ধ	137	NLW1778596	ফটো উপলব্ধ	138	INP0981456	ফটো উপলব্ধ
নাম : সাজ্জাত হোসেন পিতার নাম : মহম্মদ আব্দুল হাকিম বাড়ির নং : n0155 বয়স : 49 লিঙ্গ : পুরুষ			নাম : আরজাহান বান স্বামীর নাম : তাহজ্জুদ্দিন বাড়ির নং : n0132 বয়স : 34 লিঙ্গ : মহিলা			নাম : নুরবানু খাতুন পিতার নাম : মোঃ জুর রহমান বাড়ির নং : লক্ষ্মীপুর বয়স : 34 লিঙ্গ : মহিলা		
139	NLW1091917	ফটো উপলব্ধ	140	NLW1366459	ফটো উপলব্ধ	141	WB/06/033/012434	ফটো উপলব্ধ
নাম : ছাবিনা খাতুন স্বামীর নাম : তফাজুল হক বাড়ির নং : n0109 বয়স : 35 লিঙ্গ : মহিলা			নাম : সমিলা বর্মন স্বামীর নাম : দৌনী বর্মন বাড়ির নং : n0116 বয়স : 56 লিঙ্গ : মহিলা			নাম : আজিমা বেগম স্বামীর নাম : সজিবুর রহমান বাড়ির নং : n0116 বয়স : 52 লিঙ্গ : মহিলা		
142	BWL2246734	ফটো উপলব্ধ	143	WB/06/033/012147	ফটো উপলব্ধ	144	BWL2582542	ফটো উপলব্ধ
নাম : জিন্নাতুন ফেরদৌসী স্বামীর নাম : আব্দুল ওহাব বাড়ির নং : n0133 বয়স : 45 লিঙ্গ : মহিলা			নাম : আয়ুব আলী পিতার নাম : আবুল হোসেন বাড়ির নং : n0165 বয়স : 59 লিঙ্গ : পুরুষ			নাম : শীউলী খাতুন স্বামীর নাম : রাজা মহঃ বাড়ির নং : n0174 বয়স : 39 লিঙ্গ : মহিলা		
145	NLW2864478	ফটো উপলব্ধ	146	NLW2384857	ফটো উপলব্ধ	147	NLW2294296	ফটো উপলব্ধ
নাম : আব্দুল অদত পিতার নাম : আফিমুদ্দীন বাড়ির নং : n0154 বয়স : 61 লিঙ্গ : পুরুষ			নাম : গুলাপী বেওয়া স্বামীর নাম : সরিফুদ্দীন আহাম্মদ বাড়ির নং : n0126 বয়স : 86 লিঙ্গ : মহিলা			নাম : আব্দুল ওহাব পিতার নাম : সেমিজুদ্দীন আহমেদ বাড়ির নং : n0133 বয়স : 62 লিঙ্গ : পুরুষ		
148	NLW2733020	ফটো উপলব্ধ	149	WB/06/033/012240	ফটো উপলব্ধ	150	WB/06/033/012842	ফটো উপলব্ধ
নাম : রাকেশ আলি পিতার নাম : সহিদুর রহমান বাড়ির নং : এন0120 বয়স : 21 লিঙ্গ : পুরুষ			নাম : সুরাইয়া বেগম স্বামীর নাম : নাজিমুদ্দীন সরকার বাড়ির নং : n0161 বয়স : 59 লিঙ্গ : মহিলা			নাম : মনসুর আলম পিতার নাম : কিনাতুল্যা সরকার বাড়ির নং : n0161 বয়স : 49 লিঙ্গ : পুরুষ		



বিধানসভা নির্বাচনক্ষেত্রের নং, নাম : 34-কালীগঞ্জ  
ভাগ নং, নাম : 1-লক্ষ্মীপুর (অনন্ত পাড়া ও সদরু পাড়া ব্যতীত)

151 নাম : বুলবুল হাসিনা স্বামীর নাম: এনামুল হক বাড়ির নং : n0109 বয়স : 36 লিঙ্গ : মহিলা	NLW1091925 ফটো উপলব্ধ	152 নাম : মেহেবুব হুসেন পিতার নাম: সহিদুর রহমান বাড়ির নং : এন0120 বয়স : 24 লিঙ্গ : পুরুষ	NLW2733012 ফটো উপলব্ধ	153 নাম : মোমিনুল ইসলাম পিতার নাম: নুর ইসলাম বাড়ির নং : এন0126 বয়স : 21 লিঙ্গ : পুরুষ	NLW2624088 ফটো উপলব্ধ
154 নাম : আব্দুল বাসেদ পিতার নাম: ওসমান গনি বাড়ির নং : n0116 বয়স : 52 লিঙ্গ : পুরুষ	WB/06/033/012053 ফটো উপলব্ধ	155 নাম : গিয়াসুদ্দিন আহমেদ পিতার নাম: ঘট্ট মোহাম্মদ বাড়ির নং : n0111 বয়স : 56 লিঙ্গ : পুরুষ	NLW2383610 ফটো উপলব্ধ	156 নাম : আলরুমা শাইরিন পিতার নাম: আমজাদ আলী বাড়ির নং : n0112 বয়স : 29 লিঙ্গ : মহিলা	NLW2385474 ফটো উপলব্ধ
157 নাম : সামনুর খাতুন স্বামীর নাম: জিল্লুর রহমান বাড়ির নং : 34 বয়স : 24 লিঙ্গ : মহিলা	NLW2804326 ফটো উপলব্ধ	158 নাম : আনারুল ইসলাম পিতার নাম: বাজিরুদ্দিন আহাম্মাদ বাড়ির নং : n0169 বয়স : 42 লিঙ্গ : পুরুষ	BWL2491181 ফটো উপলব্ধ	159 নাম : আনারুল হক পিতার নাম: আব্দুল কাদের বাড়ির নং : n0166 বয়স : 36 লিঙ্গ : পুরুষ	NLW0307652 ফটো উপলব্ধ
160 নাম : সাবেদা খাতুন স্বামীর নাম: জিয়ারুল ইসলাম বাড়ির নং : n0174 বয়স : 41 লিঙ্গ : মহিলা	BWL2491280 ফটো উপলব্ধ	161 নাম : জয়নুল হক পিতার নাম: আজিজুর রহমান বাড়ির নং : n0148 বয়স : 36 লিঙ্গ : পুরুষ	NLW1091875 ফটো উপলব্ধ	162 নাম : খাদমুল ইব্রাহিম পিতার নাম: ইউনিস আলি বাড়ির নং : এন0121 বয়স : 21 লিঙ্গ : পুরুষ	NLW2764389 ফটো উপলব্ধ
163 নাম : ইন্জামুল হক পিতার নাম: ইউনিস আলি বাড়ির নং : 35 বয়স : 30 লিঙ্গ : পুরুষ	NLW2821361 ফটো উপলব্ধ	164 নাম : আনারুল হক পিতার নাম: আব্দুল জব্বার বাড়ির নং : n0105 বয়স : 53 লিঙ্গ : পুরুষ	BWL1503564 ফটো উপলব্ধ	165 নাম : আরিফ সরকার পিতার নাম: সাজ্জাত হোসেন বাড়ির নং : এন0155 বয়স : 22 লিঙ্গ : পুরুষ	NLW2756914 ফটো উপলব্ধ
166 নাম : অমর রাজীব পিতার নাম: আয়ুব আলী বাড়ির নং : n0165 বয়স : 33 লিঙ্গ : পুরুষ	NLW1366756 ফটো উপলব্ধ	167 নাম : সাহানুজ্জামান স্বামীর নাম: শেখাউদ্দিন মল্ল বাড়ির নং : n0116 বয়স : 30 লিঙ্গ : মহিলা	NLW1486661 ফটো উপলব্ধ	168 নাম : আরজুনা খাতুন স্বামীর নাম: রহিমুদ্দিন আহাম্মোদ বাড়ির নং : n0117 বয়স : 39 লিঙ্গ : মহিলা	NLW0307058 ফটো উপলব্ধ
169 নাম : আফাজুদ্দিন পিতার নাম: নাসের মহম্মদ বাড়ির নং : নং252 বয়স : 27 লিঙ্গ : পুরুষ	NLW2192623 ফটো উপলব্ধ	170 নাম : কমলা রায় স্বামীর নাম: বীরেশ রায় বাড়ির নং : এন0145 বয়স : 52 লিঙ্গ : মহিলা	NLW1639103 ফটো উপলব্ধ	171 নাম : হাফিজুদ্দিন আহাম্মোদ পিতার নাম: আব্দুল হোয়ার বাড়ির নং : n0166 বয়স : 39 লিঙ্গ : পুরুষ	NLW1092014 ফটো উপলব্ধ
172 নাম : শ্যামল বর্মণ পিতার নাম: পরিমল বর্মণ বাড়ির নং : এন0115 বয়স : 26 লিঙ্গ : পুরুষ	NLW2204584 ফটো উপলব্ধ	173 নাম : আনোয়ারা বেগম স্বামীর নাম: বাজিরুদ্দিন আহমদ বাড়ির নং : n0169 বয়স : 71 লিঙ্গ : মহিলা	NLW2861375 ফটো উপলব্ধ	174 নাম : জুয়েল রানা পিতার নাম: আয়ুব আলী বাড়ির নং : এন0165 বয়স : 26 লিঙ্গ : পুরুষ	NLW2670917 ফটো উপলব্ধ
175 নাম : সাবানা পারভীন স্বামীর নাম: মর্তুজা আলি বাড়ির নং : n0125 বয়স : 28 লিঙ্গ : মহিলা	RDT1667674 ফটো উপলব্ধ	176 নাম : হাসিদা বানো স্বামীর নাম: আনারুল হক বাড়ির নং : n0105 বয়স : 37 লিঙ্গ : মহিলা	NLW0307306 ফটো উপলব্ধ	177 নাম : রাহুল রানা পিতার নাম: আব্দুল রহিম বাড়ির নং : n0154 বয়স : 29 লিঙ্গ : পুরুষ	NLW2023026 ফটো উপলব্ধ
178 নাম : আসরাফ আলী পিতার নাম: ঘট্ট মহাম্মদ বাড়ির নং : n0111 বয়স : 47 লিঙ্গ : পুরুষ	WB/06/033/012599 ফটো উপলব্ধ	179 নাম : ছালেমা বেগম স্বামীর নাম: রহিউদ্দিন আহাম্মোদ বাড়ির নং : n0117 বয়স : 59 লিঙ্গ : মহিলা	WB/06/033/012612 ফটো উপলব্ধ	180 নাম : আব্দুল ছাদেক পিতার নাম: সমিজুদ্দিন আহাম্মোদ বাড়ির নং : n0133 বয়স : 52 লিঙ্গ : পুরুষ	NLW2831105 ফটো উপলব্ধ

বিধানসভা নির্বাচনকেন্দ্রের নং, নাম : 34-কালীগঞ্জ  
ভাগ নং, নাম : 1-লাক্ষীপুর (অনন্ত পাড়া ও সদরু পাড়া ব্যতীত)

181	NLW2383479	ফটো উপলব্ধ	182	NLW2384949	ফটো উপলব্ধ	183	WB/06/033/012598	ফটো উপলব্ধ
নাম : ছালেয়া বেগম স্বামীর নাম: গিয়াসুদ্দিন আহমেদ বাড়ির নং : n0111 বয়স : 52 লিঙ্গ : মহিলা			নাম : আব্দুল রহিম পিতার নাম: অফিলুদ্দীন আহাম্মেদ বাড়ির নং : n0154 বয়স : 54 লিঙ্গ : পুরুষ			নাম : সজিবুর রহমান পিতার নাম: ওসমান গনি বাড়ির নং : n0116 বয়স : 55 লিঙ্গ : পুরুষ		
184	BWL2654143	ফটো উপলব্ধ	185	NLW1636919	ফটো উপলব্ধ	186	NLW2383511	ফটো উপলব্ধ
নাম : লালবানু বেগম স্বামীর নাম: আব্দুল বাসেদ বাড়ির নং : n0116 বয়স : 52 লিঙ্গ : মহিলা			নাম : আজিবুর রহমান পিতার নাম: সাজিবুর রহমান বাড়ির নং : n0116 বয়স : 30 লিঙ্গ : পুরুষ			নাম : শরিফা বেগম স্বামীর নাম: ঘুটু মহাম্মদ বাড়ির নং : n0111 বয়স : 75 লিঙ্গ : মহিলা		
187	NLW1636588	ফটো উপলব্ধ	188	NLW2384881	ফটো উপলব্ধ	189	NLW2384899	ফটো উপলব্ধ
নাম : মঞ্জুরা পারভীন মায়ের নাম: তমিজা বেগম বাড়ির নং : n0148 বয়স : 31 লিঙ্গ : মহিলা			নাম : আব্দুল অদুদ পিতার নাম: ইউসুফ আলী বাড়ির নং : n0168 বয়স : 76 লিঙ্গ : পুরুষ			নাম : গুলসেনারা বেগম স্বামীর নাম: আব্দুল অদুদ বাড়ির নং : n0168 বয়স : 59 লিঙ্গ : মহিলা		
190	NLW1366368	ফটো উপলব্ধ	191	BWL2654226	ফটো উপলব্ধ	192	BWL2247534	ফটো উপলব্ধ
নাম : সাপেমা খান্নু স্বামীর নাম: আলতাফুর রহমান বাড়ির নং : n0168 বয়স : 52 লিঙ্গ : মহিলা			নাম : মকবুল হোসেন পিতার নাম: আব্দুল মান্নান বাড়ির নং : n0168 বয়স : 36 লিঙ্গ : পুরুষ			নাম : রুস্তম হাকিম পিতার নাম: আব্দুল অদুদ বাড়ির নং : n0168 বয়স : 33 লিঙ্গ : পুরুষ		
193	NLW2644714	ফটো উপলব্ধ	194	NLW2384121	ফটো উপলব্ধ	195	NLW1636760	ফটো উপলব্ধ
নাম : মর্জিনা খাতুন স্বামীর নাম: আব্দুল মান্নান বাড়ির নং : n0168 বয়স : 59 লিঙ্গ : মহিলা			নাম : হামিদা খাতুন স্বামীর নাম: মোহাম্মদ লাল মিয়া বাড়ির নং : n0168 বয়স : 63 লিঙ্গ : মহিলা			নাম : সম্মাট রমান হাকিম পিতার নাম: আব্দুল অদুদ বাড়ির নং : n0168 বয়স : 31 লিঙ্গ : পুরুষ		
196	NLW1636935	ফটো উপলব্ধ	197	NLW2384188	ফটো উপলব্ধ	198	NLW1366723	ফটো উপলব্ধ
নাম : মস্তাক হুসেন পিতার নাম: আব্দুল মান্নান বাড়ির নং : n0168 বয়স : 31 লিঙ্গ : পুরুষ			নাম : আলতাফুর রহমান পিতার নাম: নাদের হুসেন বাড়ির নং : n0168 বয়স : 58 লিঙ্গ : পুরুষ			নাম : লোকমান হাকিম পিতার নাম: আব্দুল অদুদ বাড়ির নং : n0168 বয়স : 36 লিঙ্গ : পুরুষ		
199	NLW2476844	ফটো উপলব্ধ	200	NLW2662401	ফটো উপলব্ধ	201	NLW2476869	ফটো উপলব্ধ
নাম : আসিদা বেগম স্বামীর নাম: আব্দুল আজিজ বাড়ির নং : n0131 বয়স : 52 লিঙ্গ : মহিলা			নাম : তসলিমা বেগম স্বামীর নাম: আব্দুল মজিদ বাড়ির নং : n0131 বয়স : 59 লিঙ্গ : মহিলা			নাম : আব্দুল আজিজ পিতার নাম: সমজুদ্দীন আহমেদ বাড়ির নং : n0131 বয়স : 63 লিঙ্গ : পুরুষ		
202	NLW1264407	ফটো উপলব্ধ	203	NLW2192615	ফটো উপলব্ধ	204	NLW2192649	ফটো উপলব্ধ
নাম : আসগর আলী পিতার নাম: আব্দুল আজিজ বাড়ির নং : n0131 বয়স : 34 লিঙ্গ : পুরুষ			নাম : সাবিকুল আলম পিতার নাম: গিয়াসুদ্দিন আহমেদ বাড়ির নং : নং111 বয়স : 23 লিঙ্গ : পুরুষ			নাম : মহম্মদ আলমগীর পিতার নাম: আসরাফ আলি বাড়ির নং : নং563 বয়স : 25 লিঙ্গ : পুরুষ		
205	NLW2384006	ফটো উপলব্ধ	206	NLW2218121	ফটো উপলব্ধ	207	NLW2824431	ফটো উপলব্ধ
নাম : সাহাদ আলি পিতার নাম: ইমাম বক্স বাড়ির নং : n0114 বয়স : 83 লিঙ্গ : পুরুষ			নাম : রমজান আলি পিতার নাম: নুরুল ইসলাম বাড়ির নং : এন002 বয়স : 25 লিঙ্গ : পুরুষ			নাম : সাবানা বানু স্বামীর নাম: রমজান আলি বাড়ির নং : 023 বয়স : 23 লিঙ্গ : মহিলা		
208	NLW1486596	ফটো উপলব্ধ	209	NLW2218105	ফটো উপলব্ধ	210	NLW2134922	ফটো উপলব্ধ
নাম : অতুল বর্মন পিতার নাম: রজনী বর্মন বাড়ির নং : n0114 বয়স : 30 লিঙ্গ : পুরুষ			নাম : হুসেন আলি পিতার নাম: কবুল রহমান বাড়ির নং : নং288 বয়স : 25 লিঙ্গ : পুরুষ			নাম : তৈফুর আলি পিতার নাম: একরাম আলী বাড়ির নং : n0303 বয়স : 26 লিঙ্গ : পুরুষ		



বিধানসভা নির্বাচনকেন্দ্রের নং, নাম : 34-কালীয়াগঞ্জ  
ভাগ নং, নাম : 1-লক্ষ্মীপুর (অনন্ত পাড়া ও সদরু পাড়া ব্যতীত)

211	BWL2654069	নাম : মেহেবুবা খাতুন স্বামীর নাম: আবদুল সামাদ বাড়ির নং : n0114 বয়স : 38 লিঙ্গ : মহিলা	ফটো উপলব্ধ	212	BWL1533801	নাম : আব্দুল সামাদ পিতার নাম: সাহাদ আলী বাড়ির নং : n0114 বয়স : 47 লিঙ্গ : পুরুষ	ফটো উপলব্ধ	213	WB/06/033/012142	নাম : রাজ্জাক আলী পিতার নাম: ইমাম বকস বাড়ির নং : n0110 বয়স : 61 লিঙ্গ : পুরুষ	ফটো উপলব্ধ
214	NLW1882687	নাম : সোয়েল রানা পিতার নাম: বাসেদ আলী বাড়ির নং : n0162 বয়স : 28 লিঙ্গ : পুরুষ	ফটো উপলব্ধ	215	WB/06/033/012385	নাম : সৈয়দ আলী পিতার নাম: কষ্ট মহাম্মাদ বাড়ির নং : n0159 বয়স : 58 লিঙ্গ : পুরুষ	ফটো উপলব্ধ	216	NLW1882893	নাম : জাশমিনা পারভীন স্বামীর নাম: মহিদুর রহমান বাড়ির নং : n0110 বয়স : 30 লিঙ্গ : মহিলা	ফটো উপলব্ধ
217	BWL2653897	নাম : আফসার আলী পিতার নাম: লিয়াকত আলী বাড়ির নং : বয়স : 40 লিঙ্গ : পুরুষ	ফটো উপলব্ধ	218	BWL2653889	নাম : আশরাফ আলী পিতার নাম: লিয়াকত আলী বাড়ির নং : n0162 বয়স : 48 লিঙ্গ : পুরুষ	ফটো উপলব্ধ	219	NLW1636729	নাম : মোসলেমা খাতুন (বেগম) স্বামীর নাম: আফসার আলী বাড়ির নং : বয়স : 32 লিঙ্গ : মহিলা	ফটো উপলব্ধ
220	NLW1981901	নাম : মাহামুদা খাতুন স্বামীর নাম: মনিরুল হক বাড়ির নং : n0128 বয়স : 36 লিঙ্গ : মহিলা	ফটো উপলব্ধ	221	NLW2451755	নাম : ওয়াহেদ আলী পিতার নাম: ইমাম বকস বাড়ির নং : বয়স : 87 লিঙ্গ : পুরুষ	ফটো উপলব্ধ	222	NLW2575777	নাম : রুমানা পারভীন স্বামীর নাম: দেলওয়ার হুসেন বাড়ির নং : এন0146 বয়স : 23 লিঙ্গ : মহিলা	ফটো উপলব্ধ
223	NLW2385672	নাম : শেফালী সরকার বর্মন স্বামীর নাম: রুনু বর্মন বাড়ির নং : n0158 বয়স : 33 লিঙ্গ : মহিলা	ফটো উপলব্ধ	224	NLW1486844	নাম : মানিকুল হক পিতার নাম: জমসেদ আলী বাড়ির নং : n0158 বয়স : 34 লিঙ্গ : পুরুষ	ফটো উপলব্ধ	225	NLW2545226	নাম : রুমি আখতার বানু স্বামীর নাম: নাকিমদীন আলী বাড়ির নং : n0162 বয়স : 59 লিঙ্গ : মহিলা	ফটো উপলব্ধ
226	NLW0992347	নাম : খাইরুল হক স্বামীর নাম: জাহিরুল মহঃ বাড়ির নং : এন0146 বয়স : 36 লিঙ্গ : মহিলা	ফটো উপলব্ধ	227	BWL1535079	নাম : মনিরুল হক পিতার নাম: ওয়াহেদ আলি বাড়ির নং : n0128 বয়স : 47 লিঙ্গ : পুরুষ	ফটো উপলব্ধ	228	NLW2134807	নাম : নির্মল দেবশর্মা পিতার নাম: অনয় দেবশর্মা বাড়ির নং : n0159 বয়স : 30 লিঙ্গ : পুরুষ	ফটো উপলব্ধ
229	NLW1092030	নাম : সুরজান খাতুন স্বামীর নাম: মকসেদুর রহমান বাড়ির নং : n0110 বয়স : 38 লিঙ্গ : মহিলা	ফটো উপলব্ধ	230	NLW2075083	নাম : বাসন্তী দেবশর্মা স্বামীর নাম: অনয় দেবশর্মা বাড়ির নং : n0159 বয়স : 45 লিঙ্গ : মহিলা	ফটো উপলব্ধ	231	NLW2385284	নাম : জয়েল রায় পিতার নাম: সিরিফ ল আলী বাড়ির নং : n0128 বয়স : 23 লিঙ্গ : পুরুষ	ফটো উপলব্ধ
232	NLW0308684	নাম : মহিদুর রহমান পিতার নাম: রাজ্জাক আলী বাড়ির নং : n0110 বয়স : 39 লিঙ্গ : পুরুষ	ফটো উপলব্ধ	233	BWL2213130	নাম : সিরিফুল আলী পিতার নাম: ওয়াহেদ আলি বাড়ির নং : n0128 বয়স : 39 লিঙ্গ : পুরুষ	ফটো উপলব্ধ	234	NLW1882620	নাম : অনয় দেবশর্মা পিতার নাম: সুকিন দেবশর্মা বাড়ির নং : n0159 বয়স : 48 লিঙ্গ : পুরুষ	ফটো উপলব্ধ
235	NLW2727238	নাম : মাসুদা খাতুন স্বামীর নাম: সাদিকুল হোক বাড়ির নং : 159 বয়স : 27 লিঙ্গ : মহিলা	ফটো উপলব্ধ	236	BWL2654119	নাম : সুরেয়া বেগম স্বামীর নাম: সিরিফুল আলী বাড়ির নং : n0128 বয়স : 41 লিঙ্গ : মহিলা	ফটো উপলব্ধ	237	NLW2023075	নাম : জ্যামিতি বর্মন(রায়) স্বামীর নাম: জয়দেব রায় বাড়ির নং : n0146 বয়স : 32 লিঙ্গ : মহিলা	ফটো উপলব্ধ
238	WB/06/033/012222	নাম : সাইনুর বেগম স্বামীর নাম: নূর আলম বাড়ির নং : n0128 বয়স : 53 লিঙ্গ : মহিলা	ফটো উপলব্ধ	239	NLW0992156	নাম : মকসেদুর রহমান পিতার নাম: রাজ্জাক আলী বাড়ির নং : n0110 বয়স : 36 লিঙ্গ : পুরুষ	ফটো উপলব্ধ	240	WB/06/033/012219	নাম : খশবুল আলী পিতার নাম: কসির মহাম্মাদ বাড়ির নং : n0146 বয়স : 71 লিঙ্গ : পুরুষ	ফটো উপলব্ধ



বিধানসভা নির্বাচনক্ষেত্রের নং, নাম : 34-কালীয়াগঞ্জ  
ভাগ নং, নাম : 1-লক্ষ্মীপুর (অনন্ত পাড়া ও সদরু পাড়া ব্যতীত)

241	BWL1533827	ফটো উপলব্ধ	242	NLW1366798	ফটো উপলব্ধ	243	WB/06/033/012176	ফটো উপলব্ধ
নাম : মমিনুল হক পিতার নাম: ওয়াহেদ আলী বাড়ির নং : n0128 বয়স : 46 লিঙ্গ : পুরুষ			নাম : সফিউল বেগম স্বামীর নাম: আমিনুল হক বাড়ির নং : n0146 বয়স : 46 লিঙ্গ : মহিলা			নাম : আমিনা বেগম স্বামীর নাম: খশবুল আলী বাড়ির নং : n0146 বয়স : 59 লিঙ্গ : মহিলা		
244	NLW2384071	ফটো উপলব্ধ	245	BWL2653905	ফটো উপলব্ধ	246	BWL2491264	ফটো উপলব্ধ
নাম : নূর আলম পিতার নাম: ওয়াহেদ আলী বাড়ির নং : n0128 বয়স : 57 লিঙ্গ : পুরুষ			নাম : আনিসুল হক পিতার নাম: লিয়াকত আলী বাড়ির নং : n0122 বয়স : 42 লিঙ্গ : পুরুষ			নাম : আমিনুল হক পিতার নাম: খশবুল আলী বাড়ির নং : n0146 বয়স : 39 লিঙ্গ : পুরুষ		
247	NLW1778323	ফটো উপলব্ধ	248	NLW2023018	ফটো উপলব্ধ	249	WB/06/033/012791	ফটো উপলব্ধ
নাম : রানু পারভীন পিতার নাম: নাকিমুদ্দিন আহাম্মাদ বাড়ির নং : n0162 বয়স : 29 লিঙ্গ : মহিলা			নাম : এনতাজ আলী পিতার নাম: মৃত সুরমত আলী বাড়ির নং : n0287 বয়স : 27 লিঙ্গ : পুরুষ			নাম : নাকিমুদ্দীন আলী পিতার নাম: গমিরুদ্দীন আহাম্মাদ বাড়ির নং : n0162 বয়স : 65 লিঙ্গ : পুরুষ		
250	NLW2643773	ফটো উপলব্ধ	251	NLW2749901	ফটো উপলব্ধ	252	NLW2791440	ফটো উপলব্ধ
নাম : আসুরা বেগম স্বামীর নাম: লিয়াকত আলী বাড়ির নং : n0162 বয়স : 63 লিঙ্গ : মহিলা			নাম : সাজ্জাত আলী পিতার নাম: ওয়াহেদ আলি বাড়ির নং : n0128 বয়স : 53 লিঙ্গ : পুরুষ			নাম : আফসানা সার্মিন পিতার নাম: নূর আলম বাড়ির নং : 62 বয়স : 20 লিঙ্গ : মহিলা		
253	NLW1778315	ফটো উপলব্ধ	254	NLW2654226	ফটো উপলব্ধ	255	NLW1589159	ফটো উপলব্ধ
নাম : রীনা পারভীন স্বামীর নাম: মোহম্মদ হিদায় তুললা বাড়ির নং : n0162 বয়স : 31 লিঙ্গ : মহিলা			নাম : জমসেদ আলী পিতার নাম: কষ্ট মহম্মদ বাড়ির নং : n0158 বয়স : 64 লিঙ্গ : পুরুষ			নাম : সুপিয়া খাতুন স্বামীর নাম: আনারুল হক বাড়ির নং : n0162 বয়স : 32 লিঙ্গ : মহিলা		
256	WB/06/033/012386	ফটো উপলব্ধ	257	NLW1092261	ফটো উপলব্ধ	258	WB/06/033/012729	ফটো উপলব্ধ
নাম : মাহমুদা বেগম স্বামীর নাম: জমসেদ আলী বাড়ির নং : n0158 বয়স : 58 লিঙ্গ : মহিলা			নাম : সাদিকুল হক পিতার নাম: সৈয়দ আলী বাড়ির নং : n0159 বয়স : 35 লিঙ্গ : পুরুষ			নাম : লিয়াকত আলী পিতার নাম: গমিরুদ্দীন আহাম্মাদ বাড়ির নং : n0162 বয়স : 69 লিঙ্গ : পুরুষ		
259	WB/06/033/012292	ফটো উপলব্ধ	260	NLW2080166	ফটো উপলব্ধ	261	NLW2385144	ফটো উপলব্ধ
নাম : ছাবিয়ারা বেগম স্বামীর নাম: সৈয়দ আলী বাড়ির নং : n0159 বয়স : 54 লিঙ্গ : মহিলা			নাম : রনি দেবশর্মা পিতার নাম: অনয় দেবশর্মা বাড়ির নং : n0159 বয়স : 27 লিঙ্গ : পুরুষ			নাম : সিরাজুদ্দীন আহম্মাদ পিতার নাম: খোরসেদ আলী বাড়ির নং : n0164 বয়স : 63 লিঙ্গ : পুরুষ		
262	WB/06/033/012137	ফটো উপলব্ধ	263	NLW1636695	ফটো উপলব্ধ	264	NLW1366806	ফটো উপলব্ধ
নাম : মমিনা বেগম স্বামীর নাম: কছিমুদ্দীন আহম্মাদ বাড়ির নং : n0147 বয়স : 56 লিঙ্গ : মহিলা			নাম : রেহেনা পারভীন স্বামীর নাম: আলমগির রহমান বাড়ির নং : n0147 বয়স : 36 লিঙ্গ : মহিলা			নাম : সামিজা খাতুন স্বামীর নাম: মমিনুল হক বাড়ির নং : n0147 বয়স : 40 লিঙ্গ : মহিলা		
265	WB/06/033/012733	ফটো উপলব্ধ	266	WB/06/033/012010	ফটো উপলব্ধ	267	BWL2003226	ফটো উপলব্ধ
নাম : খতেজা বেগম স্বামীর নাম: সিরাজুদ্দীন আহাম্মাদ বাড়ির নং : n0164 বয়স : 49 লিঙ্গ : মহিলা			নাম : কছিমুদ্দীন আহম্মাদ পিতার নাম: খোকা মহাম্মদ বাড়ির নং : n0147 বয়স : 65 লিঙ্গ : পুরুষ			নাম : মমিনুল হক পিতার নাম: কছিমুদ্দীন আহম্মাদ বাড়ির নং : n0147 বয়স : 44 লিঙ্গ : পুরুষ		
268	NLW0308114	ফটো উপলব্ধ	269	NLW2814754	ফটো উপলব্ধ	270	NLW2670735	ফটো উপলব্ধ
নাম : আলমগীর রহমান পিতার নাম: কছিমুদ্দীন আহাঃ বাড়ির নং : n0147 বয়স : 37 লিঙ্গ : পুরুষ			নাম : মাসুম পারভীন পিতার নাম: মমিনুল হক বাড়ির নং : 27 বয়স : 24 লিঙ্গ : মহিলা			নাম : মোবেতুন খাতুন পিতার নাম: মমিনুল হক বাড়ির নং : এন0147 বয়স : 23 লিঙ্গ : মহিলা		



বিধানসভা নির্বাচনক্ষেত্রের নং, নাম : 34-কালীয়গঞ্জ  
ভাগ নং, নাম : 1-লক্ষ্মীপুর (অনন্ত পাড়া ও সদরু পাড়া ব্যতীত)

271	BWL1408418	নাম : মোহাম্মদ মুনাফ সরকার পিতার নাম: মহাসেন আলি সরকার বাড়ির নং : n0143 বয়স : 60 লিঙ্গ : পুরুষ	ফটো উপলব্ধ	272	NLW2292977	নাম : সামসুদ্দীন আহাম্মদ পিতার নাম: সেরু মহাম্মদ বাড়ির নং : n0107 বয়স : 58 লিঙ্গ : পুরুষ	ফটো উপলব্ধ	273	NLW2029299	নাম : সহিল রানা পিতার নাম: মস্তাফিজুর আলি বাড়ির নং : n0143 বয়স : 27 লিঙ্গ : পুরুষ	ফটো উপলব্ধ
274	NLW2624112	নাম : রেসমি পারভিন স্বামীর নাম: ইমরান আলি বাড়ির নং : এন0143 বয়স : 26 লিঙ্গ : মহিলা	ফটো উপলব্ধ	275	NLW2678084	নাম : মোস্তাফিজুর আলী পিতার নাম: মহসীন আলি সরকার বাড়ির নং : n0143 বয়স : 56 লিঙ্গ : পুরুষ	ফটো উপলব্ধ	276	NLW2679298	নাম : নারগিজ বেগম স্বামীর নাম: মুজাহার আলী বাড়ির নং : n0143 বয়স : 53 লিঙ্গ : মহিলা	ফটো উপলব্ধ
277	NLW1486737	নাম : সরস্বতী বর্মন স্বামীর নাম: সন্তোষ রায় বাড়ির নং : n0143 বয়স : 33 লিঙ্গ : মহিলা	ফটো উপলব্ধ	278	NLW2384600	নাম : সামসুদ্দীন আহাম্মদ পিতার নাম: খোরসেদ আলী বাড়ির নং : n0160 বয়স : 67 লিঙ্গ : পুরুষ	ফটো উপলব্ধ	279	NLW1882497	নাম : মহাঃ মেহেদী হুসেন পিতার নাম: মোজাফফর আহাম্মদ বাড়ির নং : n0143 বয়স : 29 লিঙ্গ : পুরুষ	ফটো উপলব্ধ
280	NLW2678811	নাম : মোজাহার আলি পিতার নাম: মহসেন আলি সরকার বাড়ির নং : n0143 বয়স : 59 লিঙ্গ : পুরুষ	ফটো উপলব্ধ	281	NLW2311009	নাম : আব্দুল সাত্তার পিতার নাম: সেরু মহাম্মদ বাড়ির নং : n0107 বয়স : 55 লিঙ্গ : পুরুষ	ফটো উপলব্ধ	282	BWL2654192	নাম : মোসলেম আলি পিতার নাম: সামসুদ্দীন আহাম্মদ বাড়ির নং : n0160 বয়স : 36 লিঙ্গ : পুরুষ	ফটো উপলব্ধ
283	BWL2246817	নাম : কলসুম বেগম স্বামীর নাম: মোঃ মোস্তাফিজুর আলী বাড়ির নং : এন0100 বয়স : 43 লিঙ্গ : মহিলা	ফটো উপলব্ধ	284	NLW1264647	নাম : ইমরান আলী পিতার নাম: মোজাহার আলী বাড়ির নং : n0143 বয়স : 34 লিঙ্গ : পুরুষ	ফটো উপলব্ধ	285	NLW1981943	নাম : মাসুদ আলম পিতার নাম: সামসুদ্দীন আহাম্মদ বাড়ির নং : n0160 বয়স : 30 লিঙ্গ : পুরুষ	ফটো উপলব্ধ
286	NLW1091735	নাম : ফুলফুলি বর্মন স্বামীর নাম: সুবোধ বর্মন বাড়ির নং : n0143 বয়স : 53 লিঙ্গ : মহিলা	ফটো উপলব্ধ	287	NLW1091966	নাম : সুবোধ বর্মন পিতার নাম: বাবুরাম বর্মন বাড়ির নং : n0143 বয়স : 50 লিঙ্গ : পুরুষ	ফটো উপলব্ধ	288	BWL2213205	নাম : উম্মে কলসুম স্বামীর নাম: মোজাহার আলী বাড়ির নং : n0143 বয়স : 47 লিঙ্গ : মহিলা	ফটো উপলব্ধ
289	NLW2709533	নাম : ইমরান পিতার নাম: আবদুল সাত্তার বাড়ির নং : 0107 বয়স : 21 লিঙ্গ : পুরুষ	ফটো উপলব্ধ	290	NLW1882638	নাম : রফিকুল ইসলাম পিতার নাম: সামসুদ্দীন আহাম্মদ বাড়ির নং : n0107 বয়স : 30 লিঙ্গ : পুরুষ	ফটো উপলব্ধ	291	NLW2383727	নাম : মসলেমা বেগম স্বামীর নাম: সামসুদ্দীন আহমদ বাড়ির নং : n0160 বয়স : 55 লিঙ্গ : মহিলা	ফটো উপলব্ধ
292	NLW1486547	নাম : মোহাম্মদ আলী পিতার নাম: সামসুদ্দীন আহাম্মদ বাড়ির নং : n0160 বয়স : 34 লিঙ্গ : পুরুষ	ফটো উপলব্ধ	293	BWL0049668	নাম : মজাফফর আহাম্মদ পিতার নাম: মহসীন সরকার বাড়ির নং : n0143 বয়স : 61 লিঙ্গ : পুরুষ	ফটো উপলব্ধ	294	NLW1882489	নাম : গোলাম মর্তুজা পিতার নাম: মুজাহার আলি বাড়ির নং : n0143 বয়স : 24 লিঙ্গ : পুরুষ	ফটো উপলব্ধ
295	BWL2246809	নাম : দিলরুবা খাতুন স্বামীর নাম: মোজাফফর আহাম্মদ বাড়ির নং : n0143 বয়স : 47 লিঙ্গ : মহিলা	ফটো উপলব্ধ	296	BWL1504570	নাম : রুবিনা বেগম স্বামীর নাম: সামসুদ্দীন আহাম্মদ বাড়ির নং : n0107 বয়স : 48 লিঙ্গ : মহিলা	ফটো উপলব্ধ	297	NLW0307868	নাম : দিলারা বেগম স্বামীর নাম: আব্দুল সাত্তার বাড়ির নং : n0107 বয়স : 43 লিঙ্গ : মহিলা	ফটো উপলব্ধ
298	NLW2791622	নাম : মনোয়ার হুসেন পিতার নাম: আবদুল সাত্তার বাড়ির নং : 58 বয়স : 23 লিঙ্গ : পুরুষ	ফটো উপলব্ধ	299	RFR1911171	নাম : মেব্বা খাতুন স্বামীর নাম: গোলাম মর্তুজা বাড়ির নং : এন0143 বয়স : 26 লিঙ্গ : মহিলা	ফটো উপলব্ধ	300	NLW2829646	নাম : তারিকা ইক্বালমিন পিতার নাম: মোজাফফর আহাম্মদ বাড়ির নং : 058 বয়স : 23 লিঙ্গ : মহিলা	ফটো উপলব্ধ

301 নাম : শান্তি রায় স্বামীর নাম: দুলাল রায় বাড়ির নং : n0149 বয়স : 55 লিঙ্গ : মহিলা	NLW2022960 ফটো উপলব্ধ	302 নাম : ধনঞ্জয় রায় পিতার নাম: রাজেশ্বর রায় বাড়ির নং : n0149 বয়স : 30 লিঙ্গ : পুরুষ	NLW1882745 ফটো উপলব্ধ	303 নাম : মিজানুর রহমান পিতার নাম: ফজলুল হক বাড়ির নং : n0167 বয়স : 33 লিঙ্গ : পুরুষ	NLW1366632 ফটো উপলব্ধ
304 নাম : জনাব মমিনুল হক পিতার নাম: নজরুল ইসলাম বাড়ির নং : n0149 বয়স : 48 লিঙ্গ : পুরুষ	BWL2246759 ফটো উপলব্ধ	305 নাম : রাজেশ্বর রায় পিতার নাম: মধু রায় বাড়ির নং : n0149 বয়স : 55 লিঙ্গ : পুরুষ	NLW1636620 ফটো উপলব্ধ	306 নাম : আনজুরা খাতুন স্বামীর নাম: মোমিন হক বাড়ির নং : n0149 বয়স : 29 লিঙ্গ : মহিলা	NLW1882802 ফটো উপলব্ধ
307 নাম : আব্দুল হাকিম পিতার নাম: ফ. জ্বল হক বাড়ির নং : n0167 বয়স : 37 লিঙ্গ : পুরুষ	NLW1366624 ফটো উপলব্ধ	308 নাম : আব্দুল মোমিন হক পিতার নাম: নজরুল ইসলাম বাড়ির নং : n0149 বয়স : 35 লিঙ্গ : পুরুষ	NLW1092337 ফটো উপলব্ধ	309 নাম : তাসলিমা বেগম স্বামীর নাম: নুরুল ইসলাম বাড়ির নং : n0119 বয়স : 49 লিঙ্গ : মহিলা	WB/06/033/012762 ফটো উপলব্ধ
310 নাম : সুচেতা রায় স্বামীর নাম: দলীন রায় বাড়ির নং : এন258 বয়স : 22 লিঙ্গ : মহিলা	NLW2617074 ফটো উপলব্ধ	311 নাম : হাদিসা বেগম স্বামীর নাম: মো মোজাহারুল ইসলাম বাড়ির নং : n0167 বয়স : 59 লিঙ্গ : মহিলা	NLW2545358 ফটো উপলব্ধ	312 নাম : এহসানুল ইসলাম পিতার নাম: মো মোজাহারুল ইসলাম বাড়ির নং : n0167 বয়স : 29 লিঙ্গ : পুরুষ	NLW1882729 ফটো উপলব্ধ
313 নাম : মোস্তফা কামাল পিতার নাম: নজরুল ইসলাম বাড়ির নং : n0149 বয়স : 37 লিঙ্গ : পুরুষ	NLW1264415 ফটো উপলব্ধ	314 নাম : ইসমাতারা খাতুন পিতার নাম: নুরুল ইসলাম বাড়ির নং : n0108 বয়স : 29 লিঙ্গ : মহিলা	NLW1882794 ফটো উপলব্ধ	315 নাম : সহরাফ আলী পিতার নাম: নুরুল ইসলাম বাড়ির নং : n0108 বয়স : 39 লিঙ্গ : পুরুষ	NLW0308452 ফটো উপলব্ধ
316 নাম : দলিন রায় পিতার নাম: রাজেশ্বর রায় বাড়ির নং : n0149 বয়স : 35 লিঙ্গ : পুরুষ	NLW1882737 ফটো উপলব্ধ	317 নাম : দীপঙ্কর রায় পিতার নাম: দুলাল রায় বাড়ির নং : n0149 বয়স : 31 লিঙ্গ : পুরুষ	NLW1882752 ফটো উপলব্ধ	318 নাম : মেহেরাপ আলী পিতার নাম: নুরুল ইসলাম বাড়ির নং : n0108 বয়স : 39 লিঙ্গ : পুরুষ	NLW0308460 ফটো উপলব্ধ
319 নাম : মোহাম্মদ মোজাহারুল ইসলাম পিতার নাম: জয়নাল আবেদীন বাড়ির নং : n0167 বয়স : 64 লিঙ্গ : পুরুষ	NLW2545267 ফটো উপলব্ধ	320 নাম : নাজমিন খাতুন স্বামীর নাম: তাহিদুল ইসলাম বাড়ির নং : লক্ষিপুর বয়স : 23 লিঙ্গ : মহিলা	NLW2771392 ফটো উপলব্ধ	321 নাম : পুষ্পরানী সরকার স্বামীর নাম: সুনীল বরন সরকার বাড়ির নং : এন0138 বয়স : 61 লিঙ্গ : মহিলা	KBM0768929 ফটো উপলব্ধ
322 নাম : মোসলেমা খাতুন স্বামীর নাম: ফ. জ্বল হক বাড়ির নং : n0167 বয়স : 63 লিঙ্গ : মহিলা	NLW2644185 ফটো উপলব্ধ	323 নাম : রশিদুল হক পিতার নাম: ফজলুল হক বাড়ির নং : n0167 বয়স : 40 লিঙ্গ : পুরুষ	BWL2247484 ফটো উপলব্ধ	324 নাম : নুরুল ইসলাম পিতার নাম: জসিমুদ্দীন আহাম্মেদ বাড়ির নং : n0119 বয়স : 60 লিঙ্গ : পুরুষ	NLW2896926 ফটো উপলব্ধ
325 নাম : তাহিদুল ইসলাম পিতার নাম: নুরুল ইসলাম বাড়ির নং : n0119 বয়স : 29 লিঙ্গ : পুরুষ	NLW1882448 ফটো উপলব্ধ	326 নাম : মোজাম্মেল হক পিতার নাম: ফ. জ্বল হক বাড়ির নং : 3 বয়স : 45 লিঙ্গ : পুরুষ	BWL1536036 ফটো উপলব্ধ	327 নাম : নুরুল ইসলাম পিতার নাম: কসর মহাম্মদ বাড়ির নং : n0108 বয়স : 59 লিঙ্গ : পুরুষ	WB/06/033/012707 ফটো উপলব্ধ
328 নাম : নজরুল ইসলাম পিতার নাম: জসিমুদ্দীন আহাম্মেদ বাড়ির নং : n0149 বয়স : 76 লিঙ্গ : পুরুষ	WB/06/033/012402 ফটো উপলব্ধ	329 নাম : মমতাজ বেগম স্বামীর নাম: নজরুল ইসলাম বাড়ির নং : n0149 বয়স : 63 লিঙ্গ : মহিলা	WB/06/033/012282 ফটো উপলব্ধ	Q 330 নাম : দুলাল রায় মায়ের নাম: পারুল রায় বাড়ির নং : বয়স : 51 লিঙ্গ : পুরুষ	NLW1636638 ফটো উপলব্ধ

বিধানসভা নির্বাচনকেন্দ্রের নং, নাম : 34-কালীয়াগঞ্জ  
ভাগ নং, নাম : 1-লক্ষ্মীপুর (অনন্ত পাড়া ও সদরু পাড়া ব্যতীত)

331	BWL2491173	ফটো উপলব্ধ	332	NLW1486828	ফটো উপলব্ধ	333	NLW1882679	ফটো উপলব্ধ
নাম : মহেশবাবু খাতুন স্বামীর নাম: মোজাম্মেল হক বাড়ির নং : n0167 বয়স : 40 লিঙ্গ : মহিলা			নাম : ওয়ারেবু খাতুন স্বামীর নাম: আব্দুল হাকিম বাড়ির নং : n0167 বয়স : 40 লিঙ্গ : মহিলা			নাম : রবিনা খাতুন স্বামীর নাম: রশিদুল হক বাড়ির নং : n0167 বয়স : 30 লিঙ্গ : মহিলা		
334	NLW1882562	ফটো উপলব্ধ	335	NLW2839173	ফটো উপলব্ধ	336	BWL2246767	ফটো উপলব্ধ
নাম : সাহা আলম পিতার নাম: হামিদুর রহমান বাড়ির নং : n0167 বয়স : 29 লিঙ্গ : পুরুষ			নাম : মুবাস সেরা খাতুন পিতার নাম: মোজাম্মেল হক বাড়ির নং : এন0167 বয়স : 20 লিঙ্গ : মহিলা			নাম : আকতার বানু স্বামীর নাম: মামেনুল হক বাড়ির নং : n0149 বয়স : 42 লিঙ্গ : মহিলা		
337	IJ1016526	ফটো উপলব্ধ	338	BWL2653871	ফটো উপলব্ধ	339	NLW2218220	ফটো উপলব্ধ
নাম : হাফেজা জামাল স্বামীর নাম: মনোয়ার আলি সরকার বাড়ির নং : 64 বয়স : 27 লিঙ্গ : মহিলা			নাম : মইনুল হক পিতার নাম: মনোয়ার আলি বাড়ির নং : n0134 বয়স : 37 লিঙ্গ : পুরুষ			নাম : সাহিদা খাতুন স্বামীর নাম: আনোবুল ইসলাম বাড়ির নং : নং069 বয়স : 31 লিঙ্গ : মহিলা		
340	NLW2383875	ফটো উপলব্ধ	341	BWL2593085	ফটো উপলব্ধ	342	NLW1092360	ফটো উপলব্ধ
নাম : আব্দুল করিম পিতার নাম: মনসের আলি বাড়ির নং : n0134 বয়স : 40 লিঙ্গ : পুরুষ			নাম : রেজিনা খাতুন স্বামীর নাম: ছালিমদীন আহমেদ বাড়ির নং : n0199 বয়স : 38 লিঙ্গ : মহিলা			নাম : মরিয়াম খাতুন স্বামীর নাম: মহাম্মদ মুনাফ সরকার বাড়ির নং : n0197 বয়স : 56 লিঙ্গ : মহিলা		
343	NLW2383883	ফটো উপলব্ধ	344	NLW2094829	ফটো উপলব্ধ	345	NLW2385417	ফটো উপলব্ধ
নাম : করিমা খাতুন স্বামীর নাম: মনসের আলি বাড়ির নং : n0134 বয়স : 60 লিঙ্গ : মহিলা			নাম : সাবনুর খাতুন পিতার নাম: নুরুল ইসলাম বাড়ির নং : n0336 বয়স : 26 লিঙ্গ : মহিলা			নাম : গুলশান খাতুন স্বামীর নাম: মোস্তাফিজ হক বাড়ির নং : n00159 বয়স : 27 লিঙ্গ : মহিলা		
346	NLW1486703	ফটো উপলব্ধ	347	NLW2135085	ফটো উপলব্ধ	348	NLW2383834	ফটো উপলব্ধ
নাম : ফিরোজ বেগম স্বামীর নাম: আব্দুল করিম বাড়ির নং : n0134 বয়স : 40 লিঙ্গ : মহিলা			নাম : জফেদা খাতুন স্বামীর নাম: মিজানুর রহমান বাড়ির নং : n0319 বয়স : 30 লিঙ্গ : মহিলা			নাম : আব্দুল ছালাম পিতার নাম: সমিউদ্দীন আহমেদ বাড়ির নং : n0130 বয়স : 69 লিঙ্গ : পুরুষ		
Q 349	NLW1778158	ফটো উপলব্ধ	350	NLW1636596	ফটো উপলব্ধ	351	NLW0307728	ফটো উপলব্ধ
নাম : সাদরী রায় স্বামীর নাম: পলাশ রায় বাড়ির নং : 36 বয়স : 36 লিঙ্গ : মহিলা			নাম : সাহেলা খাতুন স্বামীর নাম: মনসুর আলি বাড়ির নং : n0130 বয়স : 33 লিঙ্গ : মহিলা			নাম : মনসুর আলি পিতার নাম: আব্দুল ছালাম বাড়ির নং : n0130 বয়স : 40 লিঙ্গ : পুরুষ		
352	BWL2003234	ফটো উপলব্ধ	353	WB/06/033/012524	ফটো উপলব্ধ	354	NLW2843266	ফটো উপলব্ধ
নাম : মরতুজা আলি পিতার নাম: আব্দুল ছালাম বাড়ির নং : n0130 বয়স : 44 লিঙ্গ : পুরুষ			নাম : পবিত্র দাস পিতার নাম: হরিমোহন দাস বাড়ির নং : n0141 বয়স : 64 লিঙ্গ : পুরুষ			নাম : কুমারেশ দাস পিতার নাম: শৈলেন দাস বাড়ির নং : n0138 বয়স : 53 লিঙ্গ : পুরুষ		
355	BWL2491306	ফটো উপলব্ধ	356	BWL2247518	ফটো উপলব্ধ	357	WB/06/033/012186	ফটো উপলব্ধ
নাম : সমরেশ দাস পিতার নাম: শৈলেন দাস বাড়ির নং : n0138 বয়স : 43 লিঙ্গ : পুরুষ			নাম : প্রনব দাস পিতার নাম: পবিত্র দাস বাড়ির নং : n0141 বয়স : 41 লিঙ্গ : পুরুষ			নাম : শান্তি দাস স্বামীর নাম: অতীন দাস বাড়ির নং : n0140 বয়স : 63 লিঙ্গ : মহিলা		
358	NLW2750289	ফটো উপলব্ধ	359	NLW1636174	ফটো উপলব্ধ	360	NLW0308999	ফটো উপলব্ধ
নাম : অমরেশ দাস পিতার নাম: শৈলেন দাস বাড়ির নং : n0138 বয়স : 49 লিঙ্গ : পুরুষ			নাম : শ্রীজন কুমার বর্মন পিতার নাম: আমিন চন্দ্র বর্মন বাড়ির নং : n0140 বয়স : 31 লিঙ্গ : পুরুষ			নাম : মনোজ কুমার দাস পিতার নাম: কানুরাম দাস বাড়ির নং : n0073 বয়স : 37 লিঙ্গ : পুরুষ		



বিধানসভা নির্বাচনকেন্দ্রের নং, নাম : 34-কালীয়াগঞ্জ  
ভাগ নং, নাম : 1-লক্ষ্মীপুর (অনন্ত পাড়া ও সদরু পাড়া ব্যতীত)

361	NLW1636232	ফটো উপলব্ধ	362	BWL2246882	ফটো উপলব্ধ	363	NLW1091719	ফটো উপলব্ধ
নাম : নিরুপম দাস পিতার নাম: গিরেন্দ্র নাথ দাস বাড়ির নং : n0142 বয়স : 31 লিঙ্গ : পুরুষ			নাম : রুপালী দাস স্বামীর নাম: পিতাধর দাস বাড়ির নং : n0185 বয়স : 61 লিঙ্গ : মহিলা			নাম : প্রসেনজিৎ দাস মায়ের নাম: রুপালী দাস বাড়ির নং : n0185 বয়স : 36 লিঙ্গ : পুরুষ		
364	WB/06/033/012187	ফটো উপলব্ধ	365	WB/06/033/012544	ফটো উপলব্ধ	366	NLW2134880	ফটো উপলব্ধ
নাম : সৃজিতা সরকার দাস স্বামীর নাম: পবিত্র দাস বাড়ির নং : n0141 বয়স : 61 লিঙ্গ : মহিলা			নাম : হীরেন্দ্রনাথ দাস পিতার নাম: টঙ্কনাথ দাস বাড়ির নং : n0186 বয়স : 63 লিঙ্গ : পুরুষ			নাম : সুরজিৎ দাস পিতার নাম: দীপক দাস বাড়ির নং : n0299 বয়স : 26 লিঙ্গ : পুরুষ		
367	NLW1366699	ফটো উপলব্ধ	368	BWL2003242	ফটো উপলব্ধ	369	WB/06/033/012022	ফটো উপলব্ধ
নাম : চন্দন দাস পিতার নাম: সমরকান্ত দাস বাড়ির নং : n0205 বয়স : 37 লিঙ্গ : পুরুষ			নাম : সেনকা দাস স্বামীর নাম: অমরেশ দাস বাড়ির নং : n0186 বয়স : 47 লিঙ্গ : মহিলা			নাম : শিবরঞ্জন দাস পিতার নাম: গন্ধাধর দাস বাড়ির নং : n0047 বয়স : 63 লিঙ্গ : পুরুষ		
370	NLW1778299	ফটো উপলব্ধ	371	WB/06/033/012082	ফটো উপলব্ধ	372	NLW1366327	ফটো উপলব্ধ
নাম : শুভঙ্কর দাস পিতার নাম: দীপক দাস বাড়ির নং : n0072 বয়স : 29 লিঙ্গ : পুরুষ			নাম : দীপক দাস পিতার নাম: হরেন্দ্রনাথ দাস বাড়ির নং : n0072 বয়স : 55 লিঙ্গ : পুরুষ			নাম : জয়দেব দাস পিতার নাম: হীরেন্দ্র দাস বাড়ির নং : n0185 বয়স : 33 লিঙ্গ : পুরুষ		
373	BWL2246874	ফটো উপলব্ধ	374	NLW1264456	ফটো উপলব্ধ	Q 375	NLW2747400	ফটো উপলব্ধ
নাম : অশোক দাস পিতার নাম: নীরেন্দ্র নাথ দাস বাড়ির নং : n0139 বয়স : 44 লিঙ্গ : পুরুষ			নাম : সাধনা বিশ্বাস (দাস) স্বামীর নাম: কুমারেশ দাস বাড়ির নং : n0138 বয়স : 42 লিঙ্গ : মহিলা			নাম : মঞ্জু দাস স্বামীর নাম: চন্দন দাস বাড়ির নং : এন0205 বয়স : 25 লিঙ্গ : মহিলা		
376	NLW2142453	ফটো উপলব্ধ	377	WB/06/033/012011	ফটো উপলব্ধ	378	NLW2747350	ফটো উপলব্ধ
নাম : লিপা রানী দাস স্বামীর নাম: সমরেশ দাস বাড়ির নং : n0343 বয়স : 28 লিঙ্গ : মহিলা			নাম : অতীন্দ্র দাস পিতার নাম: হরিমোহন দাস বাড়ির নং : n0140 বয়স : 71 লিঙ্গ : পুরুষ			নাম : মিনাল দাস পিতার নাম: অমরেশ দাস বাড়ির নং : এন0138 বয়স : 20 লিঙ্গ : পুরুষ		
379	NLW2546745	ফটো উপলব্ধ	380	BWL1504141	ফটো উপলব্ধ	381	BWL2003846	ফটো উপলব্ধ
নাম : রাজু দাস পিতার নাম: অমরেশ দাস বাড়ির নং : এন02154 বয়স : 23 লিঙ্গ : পুরুষ			নাম : শিপ্রা দাস স্বামীর নাম: চণ্ডিচরণ সরকার বাড়ির নং : n0272 বয়স : 48 লিঙ্গ : মহিলা			নাম : বুনিল দাস পিতার নাম: কানু দাস বাড়ির নং : n0073 বয়স : 44 লিঙ্গ : পুরুষ		
382	NLW2384956	ফটো উপলব্ধ	383	BWL2246866	ফটো উপলব্ধ	384	NLW2385466	ফটো উপলব্ধ
নাম : গিরেন্দ্র নাথ দাস পিতার নাম: হরিমোহন দাস বাড়ির নং : n0142 বয়স : 59 লিঙ্গ : পুরুষ			নাম : মল্লিকা দাস স্বামীর নাম: গিরেন্দ্র নাথ দাস বাড়ির নং : n0142 বয়স : 56 লিঙ্গ : মহিলা			নাম : রসেল রাজ পিতার নাম: সিদ্ধিক হোসেন বাড়ির নং : n0142 বয়স : 25 লিঙ্গ : পুরুষ		
385	NLW2545317	ফটো উপলব্ধ	386	WB/06/033/012211	ফটো উপলব্ধ	387	NLW2797629	ফটো উপলব্ধ
নাম : সাধনা দাস স্বামীর নাম: হীরেন্দ্রনাথ দাস বাড়ির নং : n0186 বয়স : 59 লিঙ্গ : মহিলা			নাম : সোমা দাস স্বামীর নাম: দীপক দাস বাড়ির নং : n0072 বয়স : 50 লিঙ্গ : মহিলা			নাম : আশা রায় স্বামীর নাম: মনোজ কুমার দাস বাড়ির নং : 34 বয়স : 25 লিঙ্গ : মহিলা		
388	BWL2238103	ফটো উপলব্ধ	389	RPG2157048	ফটো উপলব্ধ	390	NLW2080158	ফটো উপলব্ধ
নাম : কুমা রানী দাস(বসাক) স্বামীর নাম: গৌতম বসাক বাড়ির নং : n0266 বয়স : 46 লিঙ্গ : মহিলা			নাম : মালতী রাজবংশী পিতার নাম: মন্টু রাজবংশী বাড়ির নং : এন0059 বয়স : 24 লিঙ্গ : মহিলা			নাম : তনুশ্রী বসাক মায়ের নাম: কুমা রানী দাস বাড়ির নং : n0266 বয়স : 28 লিঙ্গ : মহিলা		



বিধানসভা নির্বাচনক্ষেত্রের নং, নাম : 34-কালীয়াগঞ্জ  
ভাগ নং, নাম : 1-লক্ষ্মীপুর (অনন্ত পাড়া ও সদরু পাড়া ব্যতীত)

391 নাম : শিপ্রা দেবশর্মা(বর্মন) স্বামীর নাম: বুধন বর্মন বাড়ির নং : n0221 বয়স : 34 লিঙ্গ : মহিলা	NLW1265156 ফটো উপলব্ধ	392 নাম : ক্রমা দেবশর্মা(বর্মন) স্বামীর নাম: বিশ্বজিত বর্মন বাড়ির নং : n0334 বয়স : 29 লিঙ্গ : মহিলা	NLW2135234 ফটো উপলব্ধ	393 নাম : আয়েশা পর্বিন পিতার নাম: আবুল কাশেম বাড়ির নং : নং002 বয়স : 25 লিঙ্গ : মহিলা	NLW2219418 ফটো উপলব্ধ
394 নাম : রজিনা পারভিন স্বামীর নাম: মমেনুল হক বাড়ির নং : নং288 বয়স : 27 লিঙ্গ : মহিলা	NLW2218030 ফটো উপলব্ধ	395 নাম : বিনা পারভিন স্বামীর নাম: হাফিজুদ্দিন আহমেদ বাড়ির নং : নং069 বয়স : 26 লিঙ্গ : মহিলা	NLW2218683 ফটো উপলব্ধ	396 নাম : হেনা পারভিন স্বামীর নাম: মনোয়ারা হাসান বাড়ির নং : নং124 বয়স : 28 লিঙ্গ : মহিলা	NLW2218949 ফটো উপলব্ধ
397 নাম : রেখা পারভিন পিতার নাম: সজিবুর রহমান বাড়ির নং : n0313 বয়স : 26 লিঙ্গ : মহিলা	NLW2135028 ফটো উপলব্ধ	398 নাম : মুনাল বর্মন পিতার নাম: উৎপল বর্মন বাড়ির নং : নং0036 বয়স : 24 লিঙ্গ : পুরুষ	NLW2546687 ফটো উপলব্ধ	399 নাম : রাহুল দাস পিতার নাম: কুমারেশ দাস বাড়ির নং : এন0054 বয়স : 23 লিঙ্গ : পুরুষ	NLW2546786 ফটো উপলব্ধ
400 নাম : গৌতম বর্মন পিতার নাম: ধনেশ্বর বর্মন বাড়ির নং : n0300 বয়স : 28 লিঙ্গ : পুরুষ	NLW2134898 ফটো উপলব্ধ	401 নাম : স্বর্না বর্মন স্বামীর নাম: সমীর কুমার বর্মন বাড়ির নং : n0181 বয়স : 44 লিঙ্গ : মহিলা	BWL2213247 ফটো উপলব্ধ	402 নাম : লক্ষন বর্মন পিতার নাম: তিনতালু বর্মন বাড়ির নং : n0180 বয়স : 30 লিঙ্গ : পুরুষ	NLW1778372 ফটো উপলব্ধ
403 নাম : সমারু বর্মন পিতার নাম: মশর বর্মন বাড়ির নং : n0183 বয়স : 42 লিঙ্গ : পুরুষ	BWL2003291 ফটো উপলব্ধ	404 নাম : বুধন বর্মন পিতার নাম: মশর বর্মন বাড়ির নং : n0183 বয়স : 38 লিঙ্গ : পুরুষ	BWL2491108 ফটো উপলব্ধ	405 নাম : কমল বর্মন পিতার নাম: রবি বর্মন বাড়ির নং : n0220 বয়স : 68 লিঙ্গ : পুরুষ	NLW1092667 ফটো উপলব্ধ
406 নাম : আলোদা বর্মন স্বামীর নাম: কমল বর্মন বাড়ির নং : n0046 বয়স : 68 লিঙ্গ : মহিলা	WB/06/033/012541 ফটো উপলব্ধ	407 নাম : জ্যোৎস্না বর্মন স্বামীর নাম: সন্তোষ বর্মন বাড়ির নং : n0078 বয়স : 55 লিঙ্গ : মহিলা	NLW2545135 ফটো উপলব্ধ	408 নাম : জ্যোৎস্না বর্মন স্বামীর নাম: বিলন বর্মন বাড়ির নং : n0183 বয়স : 52 লিঙ্গ : মহিলা	WB/06/033/012376 ফটো উপলব্ধ
409 নাম : সোমা বর্মন পিতার নাম: বিণ্ডু বর্মন বাড়ির নং : এন008 বয়স : 31 লিঙ্গ : মহিলা	NLW1777523 ফটো উপলব্ধ	410 নাম : তিনতালু বর্মন পিতার নাম: বন বর্মন বাড়ির নং : n0189 বয়স : 42 লিঙ্গ : পুরুষ	BWL2247393 ফটো উপলব্ধ	411 নাম : শান্তি বর্মন স্বামীর নাম: অলোক বর্মন বাড়ির নং : n0044 বয়স : 52 লিঙ্গ : মহিলা	WB/06/033/012384 ফটো উপলব্ধ
412 নাম : শেফালী বর্মন স্বামীর নাম: বাবলু বর্মন বাড়ির নং : n0176 বয়স : 64 লিঙ্গ : মহিলা	NLW2741320 ফটো উপলব্ধ	413 নাম : মনোজ কুমার বর্মন পিতার নাম: নরেন্দ্র নাথ বর্মন বাড়ির নং : n0019 বয়স : 46 লিঙ্গ : পুরুষ	BWL1504877 ফটো উপলব্ধ	414 নাম : শান্তি বর্মন স্বামীর নাম: সতীশ বর্মন বাড়ির নং : n0213 বয়স : 48 লিঙ্গ : মহিলা	NLW1486638 ফটো উপলব্ধ
415 নাম : সমী বর্মন স্বামীর নাম: সুশীল বর্মন বাড়ির নং : n0045 বয়স : 61 লিঙ্গ : মহিলা	WB/06/033/012356 ফটো উপলব্ধ	416 নাম : অশোক বর্মন পিতার নাম: রবীন্দ্রনাথ বর্মন বাড়ির নং : n0321 বয়স : 26 লিঙ্গ : পুরুষ	NLW2135101 ফটো উপলব্ধ	417 নাম : নমিতা রায় স্বামীর নাম: উজ্জল রায় বাড়ির নং : এন0006 বয়স : 27 লিঙ্গ : মহিলা	NLW2621407 ফটো উপলব্ধ
418 নাম : নরেশ রায় পিতার নাম: প্রফুল্ল রায় বাড়ির নং : n0180 বয়স : 31 লিঙ্গ : পুরুষ	NLW1882570 ফটো উপলব্ধ	419 নাম : সাগর বর্মন পিতার নাম: সতীশ বর্মন বাড়ির নং : n0213 বয়স : 28 লিঙ্গ : পুরুষ	NLW2075117 ফটো উপলব্ধ	420 নাম : পরেশ বর্মন পিতার নাম: পরিমল বর্মন বাড়ির নং : n0011 বয়স : 33 লিঙ্গ : পুরুষ	NLW1882646 ফটো উপলব্ধ



বিধানসভা নির্বাচনক্ষেত্রের নং, নাম : 34-কালীয়াগঞ্জ  
ভাগ নং, নাম : 1-লক্ষ্মীপুর (অনন্ত পাড়া ও সদরু পাড়া ব্যতীত)

421 নাম : নরেশ বর্মণ পিতার নাম: পরিমল বর্মণ বাড়ির নং : n0011 বয়স : 30 লিঙ্গ : পুরুষ	NLW1882653 ফটো উপলব্ধ	422 নাম : দীপন চন্দ্র বর্মণ পিতার নাম: সুশেন বর্মণ বাড়ির নং : n0016 বয়স : 59 লিঙ্গ : পুরুষ	NLW2659779 ফটো উপলব্ধ	423 নাম : সুরত বর্মণ পিতার নাম: রাজেন বর্মণ বাড়ির নং : n0030 বয়স : 28 লিঙ্গ : পুরুষ	NLW2022978 ফটো উপলব্ধ
Q 424 নাম : পুতল বর্মণ স্বামীর নাম: গোপাল বর্মণ বাড়ির নং : বয়স : 52 লিঙ্গ : মহিলা	NLW2023117 ফটো উপলব্ধ	425 নাম : গীতা রায় স্বামীর নাম: লক্ষি কান্ত রায় বাড়ির নং : n0093 বয়স : 32 লিঙ্গ : মহিলা	NLW1636703 ফটো উপলব্ধ	426 নাম : মীরা বর্মণ স্বামীর নাম: জীতেন বর্মণ বাড়ির নং : n0052 বয়স : 63 লিঙ্গ : মহিলা	WB/06/033/012319 ফটো উপলব্ধ
427 নাম : অবিনাশ বর্মণ পিতার নাম: ধনঞ্জয় বর্মণ বাড়ির নং : n0177 বয়স : 66 লিঙ্গ : পুরুষ	WB/06/033/012285 ফটো উপলব্ধ	428 নাম : তপতী বর্মণ স্বামীর নাম: রবি বর্মণ বাড়ির নং : n0052 বয়স : 56 লিঙ্গ : মহিলা	WB/06/033/012446 ফটো উপলব্ধ	429 নাম : প্রমিলা বালা বর্মণ স্বামীর নাম: প্রবিত বর্মণ বাড়ির নং : n0052 বয়স : 41 লিঙ্গ : মহিলা	BWL2246999 ফটো উপলব্ধ
430 নাম : নৃপেন বর্মণ পিতার নাম: ধনঞ্জয় বর্মণ বাড়ির নং : n0178 বয়স : 59 লিঙ্গ : পুরুষ	WB/06/033/012275 ফটো উপলব্ধ	431 নাম : মায়া রায় বর্মণ স্বামীর নাম: পরিতোষ বর্মণ বাড়ির নং : n0053 বয়স : 40 লিঙ্গ : মহিলা	NLW0992107 ফটো উপলব্ধ	432 নাম : গবরা বর্মণ পিতার নাম: শিকারু বর্মণ বাড়ির নং : n0179 বয়স : 76 লিঙ্গ : পুরুষ	WB/06/033/012416 ফটো উপলব্ধ
433 নাম : রুণু বর্মণ পিতার নাম: রজনী বর্মণ বাড়ির নং : n0039 বয়স : 31 লিঙ্গ : পুরুষ	NLW1264605 ফটো উপলব্ধ	434 নাম : ববিতা রায় মায়ের নাম: শাকিলা রায় বাড়ির নং : নং0032 বয়স : 32 লিঙ্গ : মহিলা	NLW2547057 ফটো উপলব্ধ	435 নাম : কার্য বর্মণ পিতার নাম: কালুরাম বর্মণ বাড়ির নং : n0061 বয়স : 66 লিঙ্গ : পুরুষ	WB/06/033/012007 ফটো উপলব্ধ
436 নাম : ভারতী অধিকারী বর্মণ স্বামীর নাম: কার্য বর্মণ বাড়ির নং : n0061 বয়স : 62 লিঙ্গ : মহিলা	NLW2897049 ফটো উপলব্ধ	437 নাম : হরেশ বর্মণ পিতার নাম: দৌনী বর্মণ বাড়ির নং : n0062 বয়স : 47 লিঙ্গ : পুরুষ	BWL1503085 ফটো উপলব্ধ	438 নাম : তাপস বর্মণ পিতার নাম: জগদীশ বর্মণ বাড়ির নং : n0060 বয়স : 33 লিঙ্গ : পুরুষ	NLW1264662 ফটো উপলব্ধ
439 নাম : সুকরু বর্মণ পিতার নাম: অবিনাশ বর্মণ বাড়ির নং : n0177 বয়স : 35 লিঙ্গ : পুরুষ	NLW1092329 ফটো উপলব্ধ	440 নাম : রীনা বর্মণ পিতার নাম: দীনেশ বর্মণ বাড়ির নং : n0178 বয়স : 32 লিঙ্গ : মহিলা	NLW1636901 ফটো উপলব্ধ	441 নাম : সুমিত্রা বর্মণ স্বামীর নাম: হরেশ বর্মণ বাড়ির নং : n0062 বয়স : 50 লিঙ্গ : মহিলা	WB/06/033/126365 ফটো উপলব্ধ
442 নাম : মানতা বর্মণ স্বামীর নাম: হেদল বর্মণ বাড়ির নং : n0061 বয়স : 60 লিঙ্গ : মহিলা	BWL1505031 ফটো উপলব্ধ	443 নাম : গোলাম রসুল পিতার নাম: আব্দুল ওহাব বাড়ির নং : এন0011 বয়স : 23 লিঙ্গ : পুরুষ	NLW2575355 ফটো উপলব্ধ	444 নাম : বিশ্বজিৎ বর্মণ পিতার নাম: বাবলু বর্মণ বাড়ির নং : এন0008 বয়স : 22 লিঙ্গ : পুরুষ	NLW2624245 ফটো উপলব্ধ
445 নাম : বাসন্তী বর্মণ স্বামীর নাম: মতিশ বর্মণ বাড়ির নং : n0061 বয়স : 35 লিঙ্গ : মহিলা	NLW1636653 ফটো উপলব্ধ	446 নাম : দিলীপ রায় পিতার নাম: পঙ্কজী রায় বাড়ির নং : নং0070 বয়স : 40 লিঙ্গ : পুরুষ	NLW1991561 ফটো উপলব্ধ	447 নাম : সুস্মিতা বর্মণ পিতার নাম: সুবল চন্দ্র বর্মণ বাড়ির নং : n0176 বয়স : 40 লিঙ্গ : মহিলা	BWL2247047 ফটো উপলব্ধ
448 নাম : ফেলো বর্মণ স্বামীর নাম: বিনয় কুমার বর্মণ বাড়ির নং : n0038 বয়স : 53 লিঙ্গ : মহিলা	BWL0048728 ফটো উপলব্ধ	449 নাম : পঞ্চমী বর্মণ পিতার নাম: সমির বর্মণ বাড়ির নং : এন0181 বয়স : 25 লিঙ্গ : মহিলা	NLW2204824 ফটো উপলব্ধ	450 নাম : সাগর বর্মণ মায়ের নাম: মালি বর্মণ বাড়ির নং : এন0254 বয়স : 23 লিঙ্গ : পুরুষ	NLW2547529 ফটো উপলব্ধ

451 নাম : রেবা রানী দেবশর্মা(বর্মন) স্বামীর নাম: অতুল চন্দ্র বর্মন বাড়ির নং : n0017 বয়স : 48 লিঙ্গ : মহিলা	BWL1535806 ফটো উপলব্ধ	452 নাম : ডলি বালা রায় (বর্মন) স্বামীর নাম: রামু বর্মন বাড়ির নং : n0053 বয়স : 36 লিঙ্গ : মহিলা	NLW1092006 ফটো উপলব্ধ	453 নাম : কবিতা বর্মন স্বামীর নাম: মনু বর্মন বাড়ির নং : n0179 বয়স : 53 লিঙ্গ : মহিলা	BWL1503580 ফটো উপলব্ধ
454 নাম : বিনতা বর্মন স্বামীর নাম: অতুল বর্মন বাড়ির নং : n0054 বয়স : 73 লিঙ্গ : মহিলা	WB/06/033/012254 ফটো উপলব্ধ	455 নাম : রাজেন বর্মন পিতার নাম: গোপেন বর্মন বাড়ির নং : n0030 বয়স : 45 লিঙ্গ : পুরুষ	BWL1536655 ফটো উপলব্ধ	456 নাম : সোনা বর্মন পিতার নাম: অতুল বর্মন বাড়ির নং : n0054 বয়স : 40 লিঙ্গ : মহিলা	BWL2247377 ফটো উপলব্ধ
457 নাম : চিত্তরঞ্জন বর্মন পিতার নাম: সুবল চন্দ্র বর্মন বাড়ির নং : n0055 বয়স : 36 লিঙ্গ : পুরুষ	NLW1092345 ফটো উপলব্ধ	458 নাম : শম্ভু বর্মন পিতার নাম: গবরা বর্মন বাড়ির নং : n0179 বয়স : 38 লিঙ্গ : পুরুষ	BWL2491223 ফটো উপলব্ধ	459 নাম : শম্ভু বর্মন মাতার নাম: ভারতী বর্মন বাড়ির নং : n0090 বয়স : 27 লিঙ্গ : পুরুষ	NLW2385425 ফটো উপলব্ধ
Q 460 নাম : রাজকুমার বর্মন পিতার নাম: শশী কুমার বাড়ির নং : n0094 বয়স : 47 লিঙ্গ : পুরুষ	NLW2575462 ফটো উপলব্ধ	461 নাম : সুকো বর্মন স্বামীর নাম: জঞ্জাল বর্মন বাড়ির নং : n0034 বয়স : 65 লিঙ্গ : মহিলা	NLW2475960 ফটো উপলব্ধ	462 নাম : পূর্ণিমা বর্মন স্বামীর নাম: নারায়ণ বর্মন বাড়ির নং : n0041 বয়স : 49 লিঙ্গ : মহিলা	NLW2583797 ফটো উপলব্ধ
463 নাম : সুরোজ বর্মন পিতার নাম: সুভাষ বর্মন বাড়ির নং : বয়স : 30 লিঙ্গ : পুরুষ	NLW1778422 ফটো উপলব্ধ	464 নাম : বুধো বর্মন স্বামীর নাম: ধনেশ্বর বর্মন বাড়ির নং : n0057 বয়স : 58 লিঙ্গ : মহিলা	WB/06/033/012430 ফটো উপলব্ধ	465 নাম : শঙ্কর বর্মন মাতার নাম: জ্যোৎস্না বর্মন বাড়ির নং : n0078 বয়স : 31 লিঙ্গ : পুরুষ	NLW1636513 ফটো উপলব্ধ
466 নাম : কোকিল বর্মন পিতার নাম: ছতিশ বর্মন বাড়ির নং : n0048 বয়স : 33 লিঙ্গ : পুরুষ	NLW1778208 ফটো উপলব্ধ	467 নাম : সুমিত্রা রায় স্বামীর নাম: সান্তরাম রায় বাড়ির নং : n0081 বয়স : 54 লিঙ্গ : মহিলা	NLW1636810 ফটো উপলব্ধ	468 নাম : সুব্রত বর্মন পিতার নাম: সমীর বর্মন বাড়ির নং : n0181 বয়স : 28 লিঙ্গ : পুরুষ	NLW1981950 ফটো উপলব্ধ
469 নাম : মাধব বর্মন পিতার নাম: গুণধর বর্মন বাড়ির নং : n0063 বয়স : 27 লিঙ্গ : পুরুষ	NLW2075059 ফটো উপলব্ধ	470 নাম : উত্তম বর্মন পিতার নাম: বানু রাম বর্মন বাড়ির নং : n0089 বয়স : 48 লিঙ্গ : পুরুষ	NLW2677698 ফটো উপলব্ধ	471 নাম : রঞ্জন বর্মন পিতার নাম: হরিপদ বর্মন বাড়ির নং : n0093 বয়স : 28 লিঙ্গ : পুরুষ	NLW1882877 ফটো উপলব্ধ
472 নাম : দয়াল বর্মন পিতার নাম: হৃদয় বর্মন বাড়ির নং : n0290 বয়স : 38 লিঙ্গ : পুরুষ	NLW1073691 ফটো উপলব্ধ	473 নাম : জ্যোৎস্না বর্মন স্বামীর নাম: দীনেশ বর্মন বাড়ির নং : n0178 বয়স : 59 লিঙ্গ : মহিলা	WB/06/033/012646 ফটো উপলব্ধ	474 নাম : মনু বর্মন পিতার নাম: ক্ষিরোদ বর্মন বাড়ির নং : n0179 বয়স : 56 লিঙ্গ : পুরুষ	BWL1503572 ফটো উপলব্ধ
475 নাম : রঞ্জিতা বর্মন পিতার নাম: অতুল বর্মন বাড়ির নং : লক্ষ্মীপুর বয়স : 53 লিঙ্গ : মহিলা	NLW2833895 ফটো উপলব্ধ	476 নাম : তরুণী বর্মন পিতার নাম: উন্দু বর্মন বাড়ির নং : n0083 বয়স : 63 লিঙ্গ : পুরুষ	NLW2385136 ফটো উপলব্ধ	477 নাম : করুণা বর্মন স্বামীর নাম: ধনঞ্জয় বর্মন বাড়ির নং : n0176 বয়স : 71 লিঙ্গ : মহিলা	WB/06/033/012751 ফটো উপলব্ধ
478 নাম : মান্নি সরকার স্বামীর নাম: সঞ্জিত সরকার বাড়ির নং : নং0070 বয়স : 32 লিঙ্গ : মহিলা	NLW1489178 ফটো উপলব্ধ	479 নাম : সুবত বর্মন পিতার নাম: ধীরেন বর্মন বাড়ির নং : n0226 বয়স : 31 লিঙ্গ : পুরুষ	NLW2075042 ফটো উপলব্ধ	480 নাম : সুখ মোহন বর্মন পিতার নাম: নমল বর্মন বাড়ির নং : n0075 বয়স : 78 লিঙ্গ : পুরুষ	NLW2914539 ফটো উপলব্ধ



বিধানসভা নির্বাচনকেন্দ্রের নং, নাম : 34-কালীয়াগঞ্জ  
ভাগ নং, নাম : 1-লক্ষ্মীপুর (অনন্ত পাড়া ও সদরু পাড়া ব্যতীত)

481 নাম : মিনতী বর্মণ স্বামীর নাম: বীরেন্দ্র নাথ বর্মণ বাড়ির নং : এন0063 বয়স : 34 লিঙ্গ : মহিলা	NLW2204402 ফটো উপলব্ধ	482 নাম : ধনেশ্বর বর্মণ পিতার নাম: যোগেন বর্মণ বাড়ির নং : n0057 বয়স : 63 লিঙ্গ : পুরুষ	WB/06/033/012490 ফটো উপলব্ধ	483 নাম : জীবন বর্মণ পিতার নাম: হৃদয় বর্মণ বাড়ির নং : n0288 বয়স : 45 লিঙ্গ : পুরুষ	BWL2488229 ফটো উপলব্ধ
484 নাম : সন্ধ্যাট বর্মণ মায়ের নাম: মালা বর্মণ বাড়ির নং : n0025 বয়স : 25 লিঙ্গ : পুরুষ	NLW2385219 ফটো উপলব্ধ	485 নাম : মানিক বর্মণ পিতার নাম: জাঞ্জান বর্মণ বাড়ির নং : n0034 বয়স : 38 লিঙ্গ : পুরুষ	BWL2582658 ফটো উপলব্ধ	486 নাম : উৎপল বর্মণ পিতার নাম: আদর বর্মণ বাড়ির নং : n0092 বয়স : 45 লিঙ্গ : পুরুষ	BWL2003853 ফটো উপলব্ধ
487 নাম : বিশ্বজিত বর্মণ পিতার নাম: তরনী বর্মণ বাড়ির নং : n0083 বয়স : 31 লিঙ্গ : পুরুষ	NLW1636182 ফটো উপলব্ধ	488 নাম : অলোক বর্মণ পিতার নাম: সুরেশ বর্মণ বাড়ির নং : n0044 বয়স : 56 লিঙ্গ : পুরুষ	WB/06/033/012518 ফটো উপলব্ধ	489 নাম : পরিতোষ বর্মণ পিতার নাম: সুকুমোহন বর্মণ বাড়ির নং : n0075 বয়স : 46 লিঙ্গ : পুরুষ	BWL2003408 ফটো উপলব্ধ
490 নাম : টুলা টুলি রায় বর্মণ স্বামীর নাম: আনন্দ বর্মণ বাড়ির নং : n0063 বয়স : 24 লিঙ্গ : মহিলা	NLW2385581 ফটো উপলব্ধ	491 নাম : মজেন বর্মণ পিতার নাম: গোপেন বর্মণ বাড়ির নং : n0030 বয়স : 43 লিঙ্গ : পুরুষ	BWL2213312 ফটো উপলব্ধ	492 নাম : সরেন বর্মণ পিতার নাম: হেরু বর্মণ বাড়ির নং : n0064 বয়স : 78 লিঙ্গ : পুরুষ	WB/06/033/012036 ফটো উপলব্ধ
493 নাম : সাবিনা ইয়াসমিন স্বামীর নাম: সামিদুর রহমান বাড়ির নং : নং0026 বয়স : 23 লিঙ্গ : মহিলা	NLW2547180 ফটো উপলব্ধ	494 নাম : অমিত কুমার বর্মণ পিতার নাম: নরেন্দ্র নাথ বর্মণ বাড়ির নং : n0019 বয়স : 35 লিঙ্গ : পুরুষ	NLW1091800 ফটো উপলব্ধ	495 নাম : এনামুল ইসলাম পিতার নাম: বাজিরুদদীন আহমেদ বাড়ির নং : এন0095 বয়স : 39 লিঙ্গ : পুরুষ	NLW2204204 ফটো উপলব্ধ
496 নাম : পৌতম বর্মণ পিতার নাম: শখিত বর্মণ বাড়ির নং : n0036 বয়স : 37 লিঙ্গ : পুরুষ	BWL2491124 ফটো উপলব্ধ	497 নাম : বিক্র বর্মণ পিতার নাম: সরল বর্মণ বাড়ির নং : n0029 বয়স : 55 লিঙ্গ : পুরুষ	NLW2545341 ফটো উপলব্ধ	498 নাম : বিমলা বর্মণ স্বামীর নাম: কালীপদ বর্মণ বাড়ির নং : n0093 বয়স : 66 লিঙ্গ : মহিলা	WB/06/033/012284 ফটো উপলব্ধ
499 নাম : ববিতা বর্মণ স্বামীর নাম: হরিপদ বর্মণ বাড়ির নং : n0093 বয়স : 48 লিঙ্গ : মহিলা	NLW1636497 ফটো উপলব্ধ	500 নাম : ক্ষিরো বর্মণ স্বামীর নাম: যতীন বর্মণ বাড়ির নং : n0002 বয়স : 57 লিঙ্গ : মহিলা	WB/06/033/012415 ফটো উপলব্ধ	501 নাম : রতি কান্ত বর্মণ মায়ের নাম: বিমলা বর্মণ বাড়ির নং : 3 বয়স : 48 লিঙ্গ : পুরুষ	BWL1534734 ফটো উপলব্ধ
502 নাম : ঝর্ণা বর্মণ স্বামীর নাম: রতি কান্ত বর্মণ বাড়ির নং : n0093 বয়স : 36 লিঙ্গ : মহিলা	NLW1092154 ফটো উপলব্ধ	503 নাম : অবিনয় বর্মণ পিতার নাম: জগদীশ বর্মণ বাড়ির নং : n0060 বয়স : 36 লিঙ্গ : পুরুষ	NLW1091693 ফটো উপলব্ধ	504 নাম : লক্ষী রায় বর্মণ স্বামীর নাম: রমেশ চন্দ্র বর্মণ বাড়ির নং : n0075 বয়স : 39 লিঙ্গ : মহিলা	NLW1366673 ফটো উপলব্ধ
505 নাম : গৌরী বর্মণ স্বামীর নাম: ভবানন্দ বর্মণ বাড়ির নং : n0076 বয়স : 69 লিঙ্গ : মহিলা	WB/06/033/012831 ফটো উপলব্ধ	506 নাম : সুবোধ বর্মণ পিতার নাম: দীনেশ বর্মণ বাড়ির নং : n0178 বয়স : 31 লিঙ্গ : পুরুষ	NLW2022911 ফটো উপলব্ধ	507 নাম : যামিনী বর্মণ স্বামীর নাম: অজেন বর্মণ বাড়ির নং : n0181 বয়স : 65 লিঙ্গ : মহিলা	WB/06/033/012752 ফটো উপলব্ধ
508 নাম : শীবা বর্মণ পিতার নাম: নিখিল বর্মণ বাড়ির নং : n0087 বয়স : 31 লিঙ্গ : পুরুষ	NLW1636208 ফটো উপলব্ধ	509 নাম : সুমিতা বর্মণ স্বামীর নাম: সাবুল বর্মণ বাড়ির নং : n0088 বয়স : 59 লিঙ্গ : মহিলা	BWL1504547 ফটো উপলব্ধ	510 নাম : লতা রায় বর্মণ স্বামীর নাম: উৎপল বর্মণ বাড়ির নং : n0089 বয়স : 33 লিঙ্গ : মহিলা	NLW1366772 ফটো উপলব্ধ



511 নাম : মদন গোপাল বর্মণ স্বামীর নাম : ভারতী বর্মণ বাড়ির নং : n0090 বয়স : 32 লিঙ্গ : পুরুষ	NLW1778141 ফটো উপলব্ধ	512 নাম : মিনতী বর্মণ স্বামীর নাম : জগদীশ বর্মণ বাড়ির নং : n0060 বয়স : 59 লিঙ্গ : মহিলা	WB/06/033/012531 ফটো উপলব্ধ	513 নাম : পাঞ্জু বর্মণ পিতার নাম : স্বপন বর্মণ বাড়ির নং : n0092 বয়স : 34 লিঙ্গ : পুরুষ	NLW1636216 ফটো উপলব্ধ
514 নাম : শীতলী বালা রায় বর্মণ স্বামীর নাম : শিশু বর্মণ বাড়ির নং : n0074 বয়স : 35 লিঙ্গ : মহিলা	NLW1366608 ফটো উপলব্ধ	515 নাম : সৌভম বর্মণ পিতার নাম : সপেশ বর্মণ বাড়ির নং : n0063 বয়স : 43 লিঙ্গ : পুরুষ	BWL2213288 ফটো উপলব্ধ	516 নাম : দীলিপ বর্মণ পিতার নাম : সাহান বর্মণ বাড়ির নং : n0033 বয়স : 32 লিঙ্গ : পুরুষ	NLW1778588 ফটো উপলব্ধ
517 নাম : দুয়ারু বর্মণ পিতার নাম : হেমন্ত বর্মণ বাড়ির নং : n0033 বয়স : 40 লিঙ্গ : পুরুষ	BWL2247542 ফটো উপলব্ধ	518 নাম : দুলাফো বর্মণ স্বামীর নাম : ধীরেন বর্মণ বাড়ির নং : এন0020 বয়স : 55 লিঙ্গ : মহিলা	NLW2575785 ফটো উপলব্ধ	519 নাম : বনু বর্মণ স্বামীর নাম : সৌভম বর্মণ বাড়ির নং : n0036 বয়স : 36 লিঙ্গ : মহিলা	NLW1092162 ফটো উপলব্ধ
520 নাম : বিশ্বনাথ বর্মণ পিতার নাম : সাবল বর্মণ বাড়ির নং : n0088 বয়স : 32 লিঙ্গ : পুরুষ	NLW1486588 ফটো উপলব্ধ	521 নাম : ভারতী বর্মণ স্বামীর নাম : বীরেন বর্মণ বাড়ির নং : n0090 বয়স : 56 লিঙ্গ : মহিলা	WB/06/033/012495 ফটো উপলব্ধ	522 নাম : জগদীশ বর্মণ পিতার নাম : নেরু বর্মণ বাড়ির নং : n0060 বয়স : 63 লিঙ্গ : পুরুষ	WB/06/033/012521 ফটো উপলব্ধ
523 নাম : নির্মালা দেবী রায় বর্মণ স্বামীর নাম : সুকুমার বর্মণ বাড়ির নং : n0091 বয়স : 43 লিঙ্গ : মহিলা	NLW1636968 ফটো উপলব্ধ	524 নাম : বিউটি পারভিন স্বামীর নাম : সেলীম বাদশা বাড়ির নং : N0095 বয়স : 29 লিঙ্গ : মহিলা	NLW2202919 ফটো উপলব্ধ	525 নাম : কৃষ্ণ মহন রায় পিতার নাম : দিলীপ রায় বাড়ির নং : নং0070 বয়স : 25 লিঙ্গ : পুরুষ	NLW2199636 ফটো উপলব্ধ
526 নাম : সঞ্জিত বর্মণ পিতার নাম : শম্ভু বর্মণ বাড়ির নং : n0293 বয়স : 26 লিঙ্গ : পুরুষ	NLW2134823 ফটো উপলব্ধ	527 নাম : ক্ষীরো বর্মণ স্বামীর নাম : সুশীল বর্মণ বাড়ির নং : n0069 বয়স : 75 লিঙ্গ : মহিলা	WB/06/033/012136 ফটো উপলব্ধ	528 নাম : শুভরাম বর্মণ পিতার নাম : শ্যাম বর্মণ বাড়ির নং : n0037 বয়স : 35 লিঙ্গ : পুরুষ	NLW1092147 ফটো উপলব্ধ
529 নাম : অঞ্জলী বর্মণ স্বামীর নাম : জীবন বর্মণ বাড়ির নং : n0044 বয়স : 61 লিঙ্গ : মহিলা	WB/06/033/012389 ফটো উপলব্ধ	530 নাম : বিথীকা বর্মণ পিতার নাম : মিলন বর্মণ বাড়ির নং : n0063 বয়স : 30 লিঙ্গ : মহিলা	NLW1778356 ফটো উপলব্ধ	531 নাম : শয়ন রায় পিতার নাম : বিবেশ রায় বাড়ির নং : n0029 বয়স : 30 লিঙ্গ : পুরুষ	NLW1636570 ফটো উপলব্ধ
532 নাম : কল্পনা রায় (বর্মণ) স্বামীর নাম : রাজেন বর্মণ বাড়ির নং : n0030 বয়স : 38 লিঙ্গ : মহিলা	BWL2582476 ফটো উপলব্ধ	533 নাম : সাহানু বর্মণ পিতার নাম : হেমন্ত বর্মণ বাড়ির নং : n0033 বয়স : 54 লিঙ্গ : পুরুষ	NLW2772580 ফটো উপলব্ধ	534 নাম : পূর্ণিমা বর্মণ স্বামীর নাম : চেপুয়া বর্মণ বাড়ির নং : n0033 বয়স : 45 লিঙ্গ : মহিলা	BWL2213270 ফটো উপলব্ধ
535 নাম : জঞ্জালু বর্মণ পিতার নাম : বিশ্বনাথ বর্মণ বাড়ির নং : n0034 বয়স : 66 লিঙ্গ : পুরুষ	WB/06/033/012037 ফটো উপলব্ধ	536 নাম : তনু বর্মণ পিতার নাম : জঞ্জালু বর্মণ বাড়ির নং : n0034 বয়স : 29 লিঙ্গ : পুরুষ	NLW1778125 ফটো উপলব্ধ	537 নাম : ললিত বর্মণ পিতার নাম : কাহুয়া বর্মণ বাড়ির নং : n0180 বয়স : 40 লিঙ্গ : পুরুষ	NLW1636554 ফটো উপলব্ধ
538 নাম : পার্বতী বর্মণ স্বামীর নাম : পরিতোষ বর্মণ বাড়ির নং : n0075 বয়স : 42 লিঙ্গ : মহিলা	BWL2247054 ফটো উপলব্ধ	539 নাম : গীতা বর্মণ স্বামীর নাম : সয়ন চন্দ্র বর্মণ বাড়ির নং : n0002 বয়স : 36 লিঙ্গ : মহিলা	NLW1092279 ফটো উপলব্ধ	540 নাম : শিশু বর্মণ পিতার নাম : সুরেন বর্মণ বাড়ির নং : n0074 বয়স : 44 লিঙ্গ : পুরুষ	BWL2003887 ফটো উপলব্ধ

বিধানসভা নির্বাচনকেন্দ্রের নং, নাম : 34-কালীয়াগঞ্জ  
ভাগ নং, নাম : 1-লক্ষ্মীপুর (অনন্ত পাড়া ও সদরু পাড়া ব্যতীত)

541	NLW2650828	ফটো উপলব্ধ	542	NLW2547495	ফটো উপলব্ধ	543	NLW2385482	ফটো উপলব্ধ
নাম : সুখমোহন বর্মন পিতার নাম: হরেক বর্মন বাড়ির নং : n0048 বয়স : 74 লিঙ্গ : পুরুষ			নাম : অরিন্জিৎ বর্মন পিতার নাম: শম্ভু বর্মন বাড়ির নং : এন0054 বয়স : 24 লিঙ্গ : পুরুষ			নাম : আল ইফতেসাম পিতার নাম: আমজাদ আলী বাড়ির নং : n0078 বয়স : 27 লিঙ্গ : মহিলা		
544	NLW2202810	ফটো উপলব্ধ	545	NLW2202687	ফটো উপলব্ধ	546	NLW2202729	ফটো উপলব্ধ
নাম : নমিতা রায় স্বামীর নাম: পরেশ রায় বাড়ির নং : এন0095 বয়স : 26 লিঙ্গ : মহিলা			নাম : সঞ্জয় বর্মন পিতার নাম: ছাত্তীশ বর্মন বাড়ির নং : এন0095 বয়স : 25 লিঙ্গ : পুরুষ			নাম : পূজা বর্মন পিতার নাম: উৎপল বর্মন বাড়ির নং : এন0095 বয়স : 26 লিঙ্গ : মহিলা		
547	BWL2582724	ফটো উপলব্ধ	548	WB/06/033/012109	ফটো উপলব্ধ	549	WB/06/033/012188	ফটো উপলব্ধ
নাম : জীবন বর্মন পিতার নাম: সুশীলচন্দ্র বর্মন বাড়ির নং : n0045 বয়স : 37 লিঙ্গ : পুরুষ			নাম : সাগরী বর্মন স্বামীর নাম: সরেন বর্মন বাড়ির নং : n0064 বয়স : 71 লিঙ্গ : মহিলা			নাম : শোবানী বর্মন স্বামীর নাম: স্বীজেন্দ্র নাথ বর্মন বাড়ির নং : n0042 বয়স : 66 লিঙ্গ : মহিলা		
550	BWL2003390	ফটো উপলব্ধ	551	NLW2654671	ফটো উপলব্ধ	552	WB/06/033/012154	ফটো উপলব্ধ
নাম : পুতুল বর্মন পিতার নাম: স্বীজেন্দ্র নাথ বর্মন বাড়ির নং : n0042 বয়স : 42 লিঙ্গ : মহিলা			নাম : ফুলেন বর্মন পিতার নাম: মৃত তসর বর্মন বাড়ির নং : n0175 বয়স : 65 লিঙ্গ : পুরুষ			নাম : কলসরী বর্মন স্বামীর নাম: কালুয়া বর্মন বাড়ির নং : n0031 বয়স : 76 লিঙ্গ : মহিলা		
553	WB/06/033/012341	ফটো উপলব্ধ	554	WB/06/033/012811	ফটো উপলব্ধ	555	BWL2654184	ফটো উপলব্ধ
নাম : বাদলী বর্মন স্বামীর নাম: বানুরাম বর্মন বাড়ির নং : n0089 বয়স : 76 লিঙ্গ : মহিলা			নাম : ছিরু বর্মন পিতার নাম: সরল বর্মন বাড়ির নং : n0029 বয়স : 51 লিঙ্গ : পুরুষ			নাম : সবিনয় বর্মন পিতার নাম: জগদীশ বর্মন বাড়ির নং : n0060 বয়স : 37 লিঙ্গ : পুরুষ		
556	NLW2203990	ফটো উপলব্ধ	557	NLW1092113	ফটো উপলব্ধ	558	NLW2546323	ফটো উপলব্ধ
নাম : সুধো বর্মন স্বামীর নাম: সতীশ বর্মন বাড়ির নং : এন0095 বয়স : 60 লিঙ্গ : মহিলা			নাম : রুমাবালা রায় (বর্মন) স্বামীর নাম: সমর চন্দ্র বর্মন বাড়ির নং : n0002 বয়স : 35 লিঙ্গ : মহিলা			নাম : দিপা বর্মন পিতার নাম: সতীশ বর্মন বাড়ির নং : নং0056 বয়স : 24 লিঙ্গ : মহিলা		
559	NLW2546356	ফটো উপলব্ধ	560	BWL2654200	ফটো উপলব্ধ	561	NLW2547891	ফটো উপলব্ধ
নাম : সোনোকা বর্মন পিতার নাম: তপন বর্মন বাড়ির নং : নং0069 বয়স : 24 লিঙ্গ : মহিলা			নাম : বিপুল বর্মন মায়ের নাম: বিমলা বর্মন বাড়ির নং : n0093 বয়স : 41 লিঙ্গ : পুরুষ			নাম : অপর্ণা রায় স্বামীর নাম: মানিক রায় বাড়ির নং : এন0048 বয়স : 24 লিঙ্গ : মহিলা		
562	WB/06/033/012295	ফটো উপলব্ধ	563	WB/06/033/012435	ফটো উপলব্ধ	564	NLW2547347	ফটো উপলব্ধ
নাম : শিলন বর্মন পিতার নাম: মশর বর্মন বাড়ির নং : n0183 বয়স : 59 লিঙ্গ : পুরুষ			নাম : মীরা বর্মন স্বামীর নাম: বাবলু বর্মন বাড়ির নং : n0095 বয়স : 59 লিঙ্গ : মহিলা			নাম : মরিয়ম খাতুন স্বামীর নাম: আব্দুল হাদেক বাড়ির নং : এন0085 বয়স : 40 লিঙ্গ : মহিলা		
565	WB/06/033/012112	ফটো উপলব্ধ	566	NLW1366616	ফটো উপলব্ধ	567	NLW272614	ফটো উপলব্ধ
নাম : সনু বর্মন পিতার নাম: চিলানু বর্মন বাড়ির নং : n0180 বয়স : 51 লিঙ্গ : পুরুষ			নাম : উষা বর্মন স্বামীর নাম: বাবলু বর্মন বাড়ির নং : n0024 বয়স : 34 লিঙ্গ : মহিলা			নাম : ধাপো বর্মন স্বামীর নাম: সরল বর্মন বাড়ির নং : n0029 বয়স : 80 লিঙ্গ : মহিলা		
568	NLW2202877	ফটো উপলব্ধ	569	NLW2476877	ফটো উপলব্ধ	570	NLW2583771	ফটো উপলব্ধ
নাম : মোহম্মদ সাজিদ খান পিতার নাম: আবদুল হামিদ বাড়ির নং : N0095 বয়স : 25 লিঙ্গ : পুরুষ			নাম : সুরেন বর্মন পিতার নাম: তশর বর্মন বাড়ির নং : n0181 বয়স : 65 লিঙ্গ : পুরুষ			নাম : জীতেন্দ্র বর্মন পিতার নাম: সন্ত বর্মন বাড়ির নং : n0026 বয়স : 64 লিঙ্গ : পুরুষ		



বিধানসভা নির্বাচনক্ষেত্রের নং, নাম : 34-কালীয়াগঞ্জ  
ভাগ নং, নাম : 1-লক্ষ্মীপুর (অনন্ত পাড়া ও সদরু পাড়া ব্যতীত)

571 নাম : লতিকা রায় স্বামীর নাম: দিলীপ রায় বাড়ির নং : নং0070 বয়স : 36 লিঙ্গ : মহিলা	NLW2008803 ফটো উপলব্ধ	572 নাম : মীরা বর্মন স্বামীর নাম: হরিশ বর্মন বাড়ির নং : n0094 বয়স : 56 লিঙ্গ : মহিলা	WB/06/033/012347 ফটো উপলব্ধ	573 নাম : জয়ন্ত বর্মন পিতার নাম: হরিশ বর্মন বাড়ির নং : n0094 বয়স : 38 লিঙ্গ : পুরুষ	BWL2491231 ফটো উপলব্ধ
574 নাম : কুশদা বর্মন স্বামীর নাম: শিলন বর্মন বাড়ির নং : n0183 বয়স : 55 লিঙ্গ : মহিলা	WB/06/033/012453 ফটো উপলব্ধ	575 নাম : শিরিন সাক্তর বানো স্বামীর নাম: জানজীর আলি বাড়ির নং : n0006 বয়স : 33 লিঙ্গ : মহিলা	NLW2547099 ফটো উপলব্ধ	576 নাম : নিখিল বর্মন পিতার নাম: নরেন্দ্র নাথ বর্মন বাড়ির নং : n0019 বয়স : 43 লিঙ্গ : পুরুষ	BWL2003366 ফটো উপলব্ধ
577 নাম : সুনিতী রায় (বর্মন) স্বামীর নাম: সখিদ বর্মন বাড়ির নং : n0019 বয়স : 41 লিঙ্গ : মহিলা	BWL2582518 ফটো উপলব্ধ	578 নাম : তবল বর্মন পিতার নাম: রাখাল বর্মন বাড়ির নং : n0021 বয়স : 61 লিঙ্গ : পুরুষ	BWL0046474 ফটো উপলব্ধ	579 নাম : রেখা বর্মন স্বামীর নাম: গৌতম বর্মন বাড়ির নং : n0036 বয়স : 35 লিঙ্গ : মহিলা	NLW1091958 ফটো উপলব্ধ
580 নাম : সৌতম বর্মন পিতার নাম: সখিদ বর্মন বাড়ির নং : n0036 বয়স : 35 লিঙ্গ : পুরুষ	BWL2654010 ফটো উপলব্ধ	581 নাম : শ্যাম বর্মন পিতার নাম: পচকটু বর্মন বাড়ির নং : n0037 বয়স : 66 লিঙ্গ : পুরুষ	WB/06/033/012410 ফটো উপলব্ধ	582 নাম : রজনী বর্মন পিতার নাম: বন বর্মন বাড়ির নং : n0039 বয়স : 55 লিঙ্গ : পুরুষ	WB/06/033/012235 ফটো উপলব্ধ
583 নাম : দিলো বর্মন স্বামীর নাম: রজনী বর্মন বাড়ির নং : n0039 বয়স : 53 লিঙ্গ : মহিলা	WB/06/033/012107 ফটো উপলব্ধ	584 নাম : করুণা বর্মন স্বামীর নাম: নিখিল বর্মন বাড়ির নং : n0087 বয়স : 50 লিঙ্গ : মহিলা	NLW2385094 ফটো উপলব্ধ	585 নাম : চন্দ্র বর্মন স্বামীর নাম: সুধেন বর্মন বাড়ির নং : n0087 বয়স : 67 লিঙ্গ : মহিলা	WB/06/033/012493 ফটো উপলব্ধ
586 নাম : বাসন্তী বর্মন স্বামীর নাম: সুরেন বর্মন বাড়ির নং : n0181 বয়স : 60 লিঙ্গ : মহিলা	NLW2655702 ফটো উপলব্ধ	587 নাম : দুলালী বর্মন পিতার নাম: কমল বর্মন বাড়ির নং : n0071 বয়স : 36 লিঙ্গ : মহিলা	NLW0992180 ফটো উপলব্ধ	588 নাম : মীরা রায় (বর্মন) স্বামীর নাম: ভূপেন্দ্র নাথ বর্মন বাড়ির নং : n0002 বয়স : 38 লিঙ্গ : মহিলা	NLW1091933 ফটো উপলব্ধ
589 নাম : কুমারেশ সরকার মায়ের নাম: শৈলা সরকার বাড়ির নং : n0086 বয়স : 27 লিঙ্গ : পুরুষ	NLW2385722 ফটো উপলব্ধ	590 নাম : সুকুমার বর্মন পিতার নাম: ডলু বর্মন বাড়ির নং : n0091 বয়স : 48 লিঙ্গ : পুরুষ	BWL1503697 ফটো উপলব্ধ	591 নাম : মুক্তি বর্মন স্বামীর নাম: স্বপন বর্মন বাড়ির নং : n0092 বয়স : 55 লিঙ্গ : মহিলা	BWL2246916 ফটো উপলব্ধ
592 নাম : রিংকু বর্মন পিতার নাম: স্বপন বর্মন বাড়ির নং : n0092 বয়স : 31 লিঙ্গ : পুরুষ	NLW1636166 ফটো উপলব্ধ	593 নাম : সমর দাস পিতার নাম: যোগেশ্বর দাস বাড়ির নং : এন0002 বয়স : 53 লিঙ্গ : পুরুষ	NLW2171155 ফটো উপলব্ধ	594 নাম : সতিকা বর্মন স্বামীর নাম: তপন বর্মন বাড়ির নং : n0094 বয়স : 52 লিঙ্গ : মহিলা	WB/06/033/012343 ফটো উপলব্ধ
595 নাম : সুশীলা বর্মন স্বামীর নাম: ডলু বর্মন বাড়ির নং : n0091 বয়স : 61 লিঙ্গ : মহিলা	WB/06/033/012278 ফটো উপলব্ধ	596 নাম : পুশারী বর্মন স্বামীর নাম: ছিরু বর্মন বাড়ির নং : n0029 বয়স : 51 লিঙ্গ : মহিলা	WB/06/033/012064 ফটো উপলব্ধ	597 নাম : কমল বর্মন পিতার নাম: অমলেশ বর্মন বাড়ির নং : n0027 বয়স : 32 লিঙ্গ : পুরুষ	NLW1486505 ফটো উপলব্ধ
598 নাম : রেনুকা বর্মন স্বামীর নাম: বৈশাণ্ড বর্মন বাড়ির নং : n0025 বয়স : 47 লিঙ্গ : মহিলা	BWL1503200 ফটো উপলব্ধ	Q 599 নাম : ভারতী রায় স্বামীর নাম: দিলিপ রায় বাড়ির নং : n0075 বয়স : 38 লিঙ্গ : মহিলা	NLW1092857 ফটো উপলব্ধ	600 নাম : মিলন বর্মন পিতার নাম: মঞ্জেন বর্মন বাড়ির নং : n0063 বয়স : 24 লিঙ্গ : পুরুষ	NLW2385268 ফটো উপলব্ধ



বিধানসভা নির্বাচনক্ষেত্রের নং, নাম : 34-কালীয়াগঞ্জ  
ভাগ নং, নাম : 1-লক্ষ্মীপুর (অনন্ত পাড়া ও সদরু পাড়া ব্যতীত)

601 নাম : ধলি রায় (বর্মন) স্বামীর নাম: উৎপল বর্মন বাড়ির নং : n0092 বয়স : 39 লিঙ্গ : মহিলা	NLW1092022 ফটো উপলব্ধ	602 নাম : হরিপদ বর্মন পিতার নাম: রবি বর্মন বাড়ির নং : n0093 বয়স : 51 লিঙ্গ : পুরুষ	BWL2709103 ফটো উপলব্ধ	603 নাম : কৈলাশ বর্মন পিতার নাম: লখিনা বর্মন বাড়ির নং : n0282 বয়স : 34 লিঙ্গ : পুরুষ	NLW1639830 ফটো উপলব্ধ
604 নাম : নমিতা সরকার স্বামীর নাম: কৈলাশ বর্মন বাড়ির নং : এন0282 বয়স : 20 লিঙ্গ : মহিলা	NLW2797850 ফটো উপলব্ধ	605 নাম : বিসু বর্মন মায়ের নাম: ক্ষিরো বর্মন বাড়ির নং : n0002 বয়স : 41 লিঙ্গ : পুরুষ	BWL2247344 ফটো উপলব্ধ	606 নাম : সুকল বর্মন পিতার নাম: বিশ্বনাথ বর্মন বাড়ির নং : n0014 বয়স : 39 লিঙ্গ : পুরুষ	BWL2583037 ফটো উপলব্ধ
607 নাম : মাধব বর্মন পিতার নাম: সরেন বর্মন বাড়ির নং : n0064 বয়স : 54 লিঙ্গ : পুরুষ	WB/06/033/012150 ফটো উপলব্ধ	608 নাম : বিলাতু বর্মন মায়ের নাম: সাবো বর্মন বাড়ির নং : n0033 বয়স : 37 লিঙ্গ : পুরুষ	BWL2582716 ফটো উপলব্ধ	Q 609 নাম : অনিতা বর্মন স্বামীর নাম: দুয়ারু বর্মন বাড়ির নং : বয়স : 40 লিঙ্গ : মহিলা	NLW1486562 ফটো উপলব্ধ
610 নাম : কালো বর্মন স্বামীর নাম: চিলানু বর্মন বাড়ির নং : n0180 বয়স : 73 লিঙ্গ : মহিলা	WB/06/033/012218 ফটো উপলব্ধ	611 নাম : সুভাষ বর্মন পিতার নাম: নিশীকান্ত বর্মন বাড়ির নং : n0028 বয়স : 36 লিঙ্গ : পুরুষ	NLW0311167 ফটো উপলব্ধ	612 নাম : মালতী বর্মন স্বামীর নাম: মদন গোপাল বর্মন বাড়ির নং : n00৯০ বয়স : 21 লিঙ্গ : মহিলা	NLW2709525 ফটো উপলব্ধ
613 নাম : প্রতাপ রায় পিতার নাম: লক্ষ্মী কান্ত রায় বাড়ির নং : এন0054 বয়স : 23 লিঙ্গ : পুরুষ	NLW2547255 ফটো উপলব্ধ	614 নাম : সুভাষ বর্মন পিতার নাম: শিতল বর্মন বাড়ির নং : n0182 বয়স : 35 লিঙ্গ : পুরুষ	NLW1091636 ফটো উপলব্ধ	615 নাম : পূর্ণিতা বালা রায় স্বামীর নাম: গৌতম বর্মন বাড়ির নং : n0179 বয়স : 44 লিঙ্গ : মহিলা	BWL2247559 ফটো উপলব্ধ
616 নাম : সুকোমল বর্মন পিতার নাম: ভবানন্দ বর্মন বাড়ির নং : n0076 বয়স : 49 লিঙ্গ : পুরুষ	BWL1503713 ফটো উপলব্ধ	617 নাম : টুলটুলী বর্মন স্বামীর নাম: মাজন বর্মন বাড়ির নং : n0030 বয়স : 37 লিঙ্গ : মহিলা	NLW1091974 ফটো উপলব্ধ	618 নাম : মালী বর্মন স্বামীর নাম: হাবুল বর্মন বাড়ির নং : n0032 বয়স : 47 লিঙ্গ : মহিলা	BWL1503218 ফটো উপলব্ধ
619 নাম : পূর্ণিমা রায় (বর্মন) স্বামীর নাম: মাধব বর্মন বাড়ির নং : n0064 বয়স : 35 লিঙ্গ : মহিলা	NLW1091891 ফটো উপলব্ধ	620 নাম : গনেশ বর্মন পিতার নাম: সরেন বর্মন বাড়ির নং : n0064 বয়স : 44 লিঙ্গ : পুরুষ	BWL1503978 ফটো উপলব্ধ	621 নাম : বাসন্তী বর্মন স্বামীর নাম: সাহানু বর্মন বাড়ির নং : n0033 বয়স : 50 লিঙ্গ : মহিলা	WB/06/033/012345 ফটো উপলব্ধ
622 নাম : চেপুয়া বর্মন পিতার নাম: হেমন্ত বর্মন বাড়ির নং : n0033 বয়স : 41 লিঙ্গ : পুরুষ	BWL2213262 ফটো উপলব্ধ	623 নাম : ধীরেন বর্মন পিতার নাম: ডঙ্গই বর্মন বাড়ির নং : n0226 বয়স : 43 লিঙ্গ : পুরুষ	NLW1636380 ফটো উপলব্ধ	624 নাম : প্রতিমা রায় বর্মন স্বামীর নাম: গনেশ বর্মন বাড়ির নং : n0064 বয়স : 42 লিঙ্গ : মহিলা	BWL2217537 ফটো উপলব্ধ
625 নাম : ভানু বর্মন পিতার নাম: খোকন বর্মন বাড়ির নং : n0085 বয়স : 57 লিঙ্গ : পুরুষ	WB/06/033/012509 ফটো উপলব্ধ	626 নাম : পার্বতী বর্মন স্বামীর নাম: ভানু বর্মন বাড়ির নং : n0085 বয়স : 52 লিঙ্গ : মহিলা	NLW2896918 ফটো উপলব্ধ	627 নাম : অমল্যা বর্মন পিতার নাম: সুমির বর্মন বাড়ির নং : এন0181 বয়স : 22 লিঙ্গ : পুরুষ	NLW2624344 ফটো উপলব্ধ
628 নাম : তরুণ বর্মন পিতার নাম: শিশু বর্মন বাড়ির নং : এন0074 বয়স : 22 লিঙ্গ : পুরুষ	NLW2624369 ফটো উপলব্ধ	629 নাম : উপ বর্মন স্বামীর নাম: সরেন বর্মন বাড়ির নং : এন0074 বয়স : 61 লিঙ্গ : মহিলা	WB/06/033/012419 ফটো উপলব্ধ	630 নাম : বিসু বর্মন পিতার নাম: সরেন বর্মন বাড়ির নং : এন0074 বয়স : 46 লিঙ্গ : পুরুষ	BWL2003879 ফটো উপলব্ধ



বিধানসভা নির্বাচনক্ষেত্রের নং, নাম : 34-কালীয়াগঞ্জ  
ভাগ নং, নাম : 1-লক্ষ্মীপুর (অনন্ত পাড়া ও সদরু পাড়া ব্যতীত)

631 নাম : সঞ্জিত সরকার পিতার নাম: মানমথ নাথ সরকার বাড়ির নং : নং0070 বয়স : 50 লিঙ্গ : পুরুষ	NLW2650877 ফটো উপলব্ধ	632 নাম : শ্রীমন্ত বর্মণ পিতার নাম: নুপেন বর্মণ বাড়ির নং : n0074 বয়স : 31 লিঙ্গ : পুরুষ	NLW1486786 ফটো উপলব্ধ	633 নাম : সম্পা বর্মণ মায়ের নাম: সোনা বর্মণ বাড়ির নং : এন0045 বয়স : 23 লিঙ্গ : মহিলা	NLW2547586 ফটো উপলব্ধ
634 নাম : বিউটি বর্মণ পিতার নাম: রমেশ চন্দ্র বর্মণ বাড়ির নং : এন0075 বয়স : 22 লিঙ্গ : মহিলা	NLW2624401 ফটো উপলব্ধ	635 নাম : সাহেবানী বর্মণ স্বামীর নাম: নাড়গোপাল বর্মণ বাড়ির নং : n0048 বয়স : 71 লিঙ্গ : মহিলা	WB/06/033/012768 ফটো উপলব্ধ	636 নাম : আরুজা বেগম স্বামীর নাম: সাহা আলম বাড়ির নং : n0066 বয়স : 29 লিঙ্গ : মহিলা	NLW2385573 ফটো উপলব্ধ
637 নাম : মহেশ বর্মণ পিতার নাম: জীতেন্দ্র বর্মণ বাড়ির নং : n0026 বয়স : 40 লিঙ্গ : পুরুষ	NLW1882836 ফটো উপলব্ধ	638 নাম : সুনীল বর্মণ পিতার নাম: অমল চন্দ্র বর্মণ বাড়ির নং : n0020 বয়স : 30 লিঙ্গ : পুরুষ	NLW1882851 ফটো উপলব্ধ	639 নাম : রিমি বর্মণ স্বামীর নাম: সুবোধ রায় বাড়ির নং : n0093 বয়স : 29 লিঙ্গ : মহিলা	NLW2385433 ফটো উপলব্ধ
640 নাম : দীপা রায় পিতার নাম: আলেশ রায় বাড়ির নং : লক্ষ্মীপুর বয়স : 34 লিঙ্গ : মহিলা	BWL2657047 ফটো উপলব্ধ	641 নাম : শিরিণ বর্মণ পিতার নাম: কমল বর্মণ বাড়ির নং : n0220 বয়স : 27 লিঙ্গ : পুরুষ	NLW2080190 ফটো উপলব্ধ	642 নাম : নয়ন রয় পিতার নাম: প্রবীণ রয় বাড়ির নং : n0045 বয়স : 24 লিঙ্গ : পুরুষ	NLW2385185 ফটো উপলব্ধ
643 নাম : মিলন বর্মণ পিতার নাম: সপেশ বর্মণ বাড়ির নং : n0063 বয়স : 54 লিঙ্গ : পুরুষ	WB/06/033/012043 ফটো উপলব্ধ	644 নাম : অনিতা বর্মণ স্বামীর নাম: অবিনাশ বর্মণ বাড়ির নং : n0177 বয়স : 61 লিঙ্গ : মহিলা	WB/06/033/012305 ফটো উপলব্ধ	645 নাম : অনুপ বর্মণ পিতার নাম: সুশীল বর্মণ বাড়ির নং : n0014 বয়স : 27 লিঙ্গ : পুরুষ	NLW2385318 ফটো উপলব্ধ
646 নাম : আশুতোষ বর্মণ পিতার নাম: সুবোধ চন্দ্র বর্মণ বাড়ির নং : n0053 বয়স : 41 লিঙ্গ : পুরুষ	BWL2247096 ফটো উপলব্ধ	647 নাম : মামনী বর্মণ স্বামীর নাম: গুনধর বর্মণ বাড়ির নং : n0201 বয়স : 39 লিঙ্গ : মহিলা	NLW1366525 ফটো উপলব্ধ	648 নাম : উৎপল বর্মণ পিতার নাম: নরেন্দ্র নাথ বর্মণ বাড়ির নং : এন00109 বয়স : 56 লিঙ্গ : পুরুষ	NLW2202745 ফটো উপলব্ধ
649 নাম : সন্ধ্যারানি দাস বর্মণ স্বামীর নাম: সুবত বর্মণ বাড়ির নং : এন0226 বয়স : 22 লিঙ্গ : মহিলা	NLW2747376 ফটো উপলব্ধ	650 নাম : ফলেশ্বরী বর্মণ স্বামীর নাম: সুরেন বর্মণ বাড়ির নং : n0052 বয়স : 83 লিঙ্গ : মহিলা	WB/06/033/012317 ফটো উপলব্ধ	651 নাম : প্রশান্ত বর্মণ পিতার নাম: জঞ্জল বর্মণ বাড়ির নং : n0045 বয়স : 25 লিঙ্গ : পুরুষ	NLW2385383 ফটো উপলব্ধ
652 নাম : পরিতোষ বর্মণ পিতার নাম: সুবোধ চন্দ্র বর্মণ বাড়ির নং : n0053 বয়স : 44 লিঙ্গ : পুরুষ	BWL2003440 ফটো উপলব্ধ	653 নাম : কম্পনা বর্মণ স্বামীর নাম: নুপেন বর্মণ বাড়ির নং : n0178 বয়স : 56 লিঙ্গ : মহিলা	WB/06/033/012290 ফটো উপলব্ধ	654 নাম : রামু বর্মণ পিতার নাম: সুবোধচন্দ্র বর্মণ বাড়ির নং : n0053 বয়স : 51 লিঙ্গ : পুরুষ	WB/06/033/012372 ফটো উপলব্ধ
655 নাম : প্রনব বর্মণ পিতার নাম: জীতেন বর্মণ বাড়ির নং : n0052 বয়স : 30 লিঙ্গ : পুরুষ	NLW1636240 ফটো উপলব্ধ	656 নাম : সুবিতা বালা বর্মণ স্বামীর নাম: সুকর বর্মণ বাড়ির নং : n0177 বয়স : 35 লিঙ্গ : মহিলা	NLW1366426 ফটো উপলব্ধ	657 নাম : রবিন্দ্রনাথ বর্মণ পিতার নাম: সুরেন্দ্রনাথ বর্মণ বাড়ির নং : n0052 বয়স : 54 লিঙ্গ : পুরুষ	WB/06/033/012013 ফটো উপলব্ধ
658 নাম : দীনেশ বর্মণ পিতার নাম: ধনঞ্জয় বর্মণ বাড়ির নং : n0178 বয়স : 63 লিঙ্গ : পুরুষ	WB/06/033/012648 ফটো উপলব্ধ	659 নাম : আরতী বর্মণ স্বামীর নাম: সুবোধ চন্দ্র বর্মণ বাড়ির নং : n0053 বয়স : 73 লিঙ্গ : মহিলা	WB/06/033/012208 ফটো উপলব্ধ	660 নাম : উত্তম বর্মণ পিতার নাম: কমল বর্মণ বাড়ির নং : n0340 বয়স : 47 লিঙ্গ : পুরুষ	NLW2095057 ফটো উপলব্ধ



বিধানসভা নির্বাচনক্ষেত্রের নং, নাম : 34-কালীয়াগঞ্জ  
ভাগ নং, নাম : 1-লক্ষ্মীপুর (অনন্ত পাড়া ও সদরু পাড়া ব্যতীত)

661	NLW2095131	ফটো উপলব্ধ	662	NLW2135218	ফটো উপলব্ধ	663	NLW2385243	ফটো উপলব্ধ
নাম : শিবানী বর্মন স্বামীর নাম: হেমন্ত বর্মন বাড়ির নং : n0341 বয়স : 27 লিঙ্গ : মহিলা			নাম : দীপালী বর্মন মায়ের নাম: সুমিতা বর্মন বাড়ির নং : n0332 বয়স : 26 লিঙ্গ : মহিলা			নাম : সুজয় বর্মন পিতার নাম: হরিপদ বর্মন বাড়ির নং : n0041 বয়স : 24 লিঙ্গ : পুরুষ		
664	NLW1092246	ফটো উপলব্ধ	665	NLW2385748	ফটো উপলব্ধ	666	NLW2749935	ফটো উপলব্ধ
নাম : লিপি রায় বর্মন স্বামীর নাম: শম্ভু বর্মন বাড়ির নং : n0179 বয়স : 32 লিঙ্গ : মহিলা			নাম : শুকতারী খাতুন স্বামীর নাম: সবিকুল আলম বাড়ির নং : n0063 বয়স : 24 লিঙ্গ : মহিলা			নাম : বিশখা বর্মন স্বামীর নাম: ফুলেন বর্মন বাড়ির নং : n0175 বয়স : 66 লিঙ্গ : মহিলা		
667	WB/06/033/012375	ফটো উপলব্ধ	668	NLW1882919	ফটো উপলব্ধ	669	NLW2385599	ফটো উপলব্ধ
নাম : বিলন বর্মন পিতার নাম: মর্শন বর্মন বাড়ির নং : n0183 বয়স : 55 লিঙ্গ : পুরুষ			নাম : মুক্তি বর্মন স্বামীর নাম: প্রফুল্ল্য বর্মন বাড়ির নং : n0225 বয়স : 29 লিঙ্গ : মহিলা			নাম : সেলিনা পারবিন স্বামীর নাম: মহাম্মদ হাসান বাড়ির নং : n0042 বয়স : 28 লিঙ্গ : মহিলা		
670	NLW2682110	ফটো উপলব্ধ	671	NLW2202547	ফটো উপলব্ধ	672	NLW1636315	ফটো উপলব্ধ
নাম : অর্চনা বর্মন স্বামীর নাম: অমলেশ বর্মন বাড়ির নং : n0027 বয়স : 52 লিঙ্গ : মহিলা			নাম : মেহেদী হাসান পিতার নাম: মনসুর আলম বাড়ির নং : এন0095 বয়স : 25 লিঙ্গ : পুরুষ			নাম : ছুতিশ বর্মন পিতার নাম: নারুগোপাল বর্মন বাড়ির নং : n0048 বয়স : 49 লিঙ্গ : পুরুষ		
673	NLW1264621	ফটো উপলব্ধ	674	NLW2135226	ফটো উপলব্ধ	675	NLW1778216	ফটো উপলব্ধ
নাম : বিপিন বর্মন পিতার নাম: মলিন বর্মন বাড়ির নং : n0080 বয়স : 36 লিঙ্গ : পুরুষ			নাম : আসানী বর্মন স্বামীর নাম: জয়ন্ত বর্মন বাড়ির নং : n0333 বয়স : 29 লিঙ্গ : মহিলা			নাম : শঙ্কর বর্মন পিতার নাম: জীতেন বর্মন বাড়ির নং : n0052 বয়স : 29 লিঙ্গ : পুরুষ		
676	WB/06/033/012352	ফটো উপলব্ধ	677	BWL2213171	ফটো উপলব্ধ	678	NLW2575363	ফটো উপলব্ধ
নাম : টিলি বর্মন স্বামীর নাম: গবরা বর্মন বাড়ির নং : n0179 বয়স : 71 লিঙ্গ : মহিলা			নাম : মতিশ বর্মন পিতার নাম: কার্য্য বর্মন বাড়ির নং : n0061 বয়স : 42 লিঙ্গ : পুরুষ			নাম : নাজমিনা পারভিন স্বামীর নাম: নাজিমুল হক বাড়ির নং : এন0011 বয়স : 24 লিঙ্গ : মহিলা		
679	NLW2849362	ফটো উপলব্ধ	680	NLW2818037	ফটো উপলব্ধ	681	NLW2451748	ফটো উপলব্ধ
নাম : বিনয় কুমার বর্মন পিতার নাম: সন্ত বর্মন বাড়ির নং : n0038 বয়স : 57 লিঙ্গ : পুরুষ			নাম : মৌসুমী বর্মন পিতার নাম: বীনোয় কুমার বর্মন বাড়ির নং : এন0038 বয়স : 21 লিঙ্গ : মহিলা			নাম : নারায়ণ বর্মন পিতার নাম: সুবল বর্মন বাড়ির নং : n0041 বয়স : 54 লিঙ্গ : পুরুষ		
682	NLW2080174	ফটো উপলব্ধ	683	NLW2080182	ফটো উপলব্ধ	684	NLW2204048	ফটো উপলব্ধ
নাম : জীবন বর্মন পিতার নাম: গুন বর্মন বাড়ির নং : n0086 বয়স : 28 লিঙ্গ : পুরুষ			নাম : অনুপা বর্মন মায়ের নাম: দিপালী বর্মন বাড়ির নং : n0035 বয়স : 27 লিঙ্গ : মহিলা			নাম : রবিন বর্মন পিতার নাম: হরেশ বর্মন বাড়ির নং : এন 0095 বয়স : 25 লিঙ্গ : পুরুষ		
685	NLW2624237	ফটো উপলব্ধ	686	NLW1091644	ফটো উপলব্ধ	687	NLW2080216	ফটো উপলব্ধ
নাম : রূপালী রায় স্বামীর নাম: সুবল বর্মন বাড়ির নং : এন0266 বয়স : 23 লিঙ্গ : মহিলা			নাম : মানিক বর্মন পিতার নাম: কার্য্য বর্মন বাড়ির নং : n0061 বয়স : 36 লিঙ্গ : পুরুষ			নাম : রঞ্জিত বর্মন পিতার নাম: রতিকান্ত বর্মন বাড়ির নং : n0093 বয়স : 27 লিঙ্গ : পুরুষ		
688	WB/06/033/006331	ফটো উপলব্ধ	689	BWL2491058	ফটো উপলব্ধ	690	BWL2654093	ফটো উপলব্ধ
নাম : চিত্তা বালা বর্মন স্বামীর নাম: সনু বর্মন বাড়ির নং : n0180 বয়স : 50 লিঙ্গ : মহিলা			নাম : বাবুল বর্মন পিতার নাম: বিমল বর্মন বাড়ির নং : n0024 বয়স : 39 লিঙ্গ : পুরুষ			নাম : গৌতম বর্মন পিতার নাম: বিমল বর্মন বাড়ির নং : n0024 বয়স : 36 লিঙ্গ : পুরুষ		



691 নাম : ধুমো বর্মণ স্বামীর নাম: নিশিকান্ত বর্মণ বাড়ির নং : n0028 বয়স : 60 লিঙ্গ : মহিলা	NLW2771822 ফটো উপলব্ধ	692 নাম : কাম্পা বর্মণ পিতার নাম: গোপাল বর্মণ বাড়ির নং : n0085 বয়স : 25 লিঙ্গ : মহিলা	NLW2385334 ফটো উপলব্ধ	693 নাম : তপন বর্মণ পিতার নাম: আনন্দ বর্মণ বাড়ির নং : n0094 বয়স : 54 লিঙ্গ : পুরুষ	WB/06/033/012486 ফটো উপলব্ধ
694 নাম : বুধন বর্মণ পিতার নাম: আনন্দ বর্মণ বাড়ির নং : n0094 বয়স : 56 লিঙ্গ : পুরুষ	WB/06/033/012139 ফটো উপলব্ধ	695 নাম : রুবিনা খাতুন স্বামীর নাম: মোহাম্মদ আলি বাড়ির নং : n0180 বয়স : 30 লিঙ্গ : মহিলা	RDT1366798 ফটো উপলব্ধ	696 নাম : নূপুর বর্মণ পিতার নাম: অভুল চন্দ্র বর্মণ বাড়ির নং : এন0786 বয়স : 25 লিঙ্গ : মহিলা	NLW2670867 ফটো উপলব্ধ
697 নাম : লক্ষীন্দ্র বর্মণ পিতার নাম: শিব বর্মণ বাড়ির নং : n0183 বয়স : 29 লিঙ্গ : পুরুষ	NLW1778406 ফটো উপলব্ধ	698 নাম : প্রশান্ত বর্মণ পিতার নাম: সুশীল বর্মণ বাড়ির নং : n0045 বয়স : 32 লিঙ্গ : পুরুষ	NLW1636455 ফটো উপলব্ধ	699 নাম : নাড়গোপাল বর্মণ পিতার নাম: হরেক বর্মণ বাড়ির নং : n0048 বয়স : 76 লিঙ্গ : পুরুষ	WB/06/033/012756 ফটো উপলব্ধ
700 নাম : টিংকু বর্মণ পিতার নাম: যতীন্দ্র নাথ বর্মণ বাড়ির নং : n0002 বয়স : 38 লিঙ্গ : পুরুষ	BWL2653954 ফটো উপলব্ধ	701 নাম : অঞ্জলী বর্মণ স্বামীর নাম: আমিন চন্দ্র বর্মণ বাড়ির নং : n0002 বয়স : 53 লিঙ্গ : মহিলা	NLW1264563 ফটো উপলব্ধ	702 নাম : নমিতা উপাধ্যায় বর্মণ স্বামীর নাম: বাবলু চন্দ্র বর্মণ বাড়ির নং : n0196 বয়স : 48 লিঙ্গ : মহিলা	NLW1091859 ফটো উপলব্ধ
703 নাম : সদরী বর্মণ স্বামীর নাম: শীতল বর্মণ বাড়ির নং : n0182 বয়স : 59 লিঙ্গ : মহিলা	WB/06/033/012537 ফটো উপলব্ধ	704 নাম : মামনি বর্মণ স্বামীর নাম: বিপিন বর্মণ বাড়ির নং : এন0025 বয়স : 29 লিঙ্গ : মহিলা	RPG1582840 ফটো উপলব্ধ	705 নাম : দুলালী রায়(বর্মণ) স্বামীর নাম: শম্ভু বর্মণ বাড়ির নং : n0103 বয়স : 42 লিঙ্গ : মহিলা	BWL2213254 ফটো উপলব্ধ
706 নাম : সকালীরানী (রায়) বর্মণ স্বামীর নাম: সতীশ চন্দ্র বর্মণ বাড়ির নং : n0175 বয়স : 42 লিঙ্গ : মহিলা	NLW1366558 ফটো উপলব্ধ	707 নাম : নিশিকান্ত বর্মণ পিতার নাম: গবাই বর্মণ বাড়ির নং : n0051 বয়স : 66 লিঙ্গ : পুরুষ	NLW2644359 ফটো উপলব্ধ	708 নাম : সজিয়া ইয়াসমিন পিতার নাম: সাহেদ আলি বাড়ির নং : 13 বয়স : 21 লিঙ্গ : মহিলা	NLW2761096 ফটো উপলব্ধ
709 নাম : শুক্লা বর্মণ স্বামীর নাম: দীপন চন্দ্র বর্মণ বাড়ির নং : n0016 বয়স : 51 লিঙ্গ : মহিলা	NLW2475986 ফটো উপলব্ধ	710 নাম : রবীন বর্মণ পিতার নাম: রতীকান্ত বর্মণ বাড়ির নং : 3 বয়স : 28 লিঙ্গ : পুরুষ	NLW1882471 ফটো উপলব্ধ	711 নাম : নির্মল বর্মণ পিতার নাম: ভোলা বর্মণ বাড়ির নং : n0056 বয়স : 59 লিঙ্গ : পুরুষ	WB/06/033/012792 ফটো উপলব্ধ
712 নাম : ভাদো বর্মণ স্বামীর নাম: নির্মল বর্মণ বাড়ির নং : n0056 বয়স : 53 লিঙ্গ : মহিলা	WB/06/033/012258 ফটো উপলব্ধ	713 নাম : সাধনা বর্মণ স্বামীর নাম: মিলন বর্মণ বাড়ির নং : n0063 বয়স : 52 লিঙ্গ : মহিলা	WB/06/033/012141 ফটো উপলব্ধ	714 নাম : উত্তম বর্মণ পিতার নাম: ধনেশ্বর বর্মণ বাড়ির নং : n0057 বয়স : 31 লিঙ্গ : পুরুষ	NLW1778117 ফটো উপলব্ধ
715 নাম : হেমন্ত বর্মণ পিতার নাম: নুপেন বর্মণ বাড়ির নং : n0178 বয়স : 28 লিঙ্গ : পুরুষ	NLW1981927 ফটো উপলব্ধ	716 নাম : রঞ্জিতা বর্মণ স্বামীর নাম: কমল বর্মণ বাড়ির নং : n0071 বয়স : 65 লিঙ্গ : মহিলা	BWL2709095 ফটো উপলব্ধ	717 নাম : বিভাস বর্মণ পিতার নাম: শীতল বর্মণ বাড়ির নং : n0182 বয়স : 32 লিঙ্গ : পুরুষ	NLW1636414 ফটো উপলব্ধ
718 নাম : বেসিলা বর্মণ স্বামীর নাম: গনেশ বর্মণ বাড়ির নং : n0278 বয়স : 39 লিঙ্গ : মহিলা	NLW1234939 ফটো উপলব্ধ	719 নাম : বিমল বর্মণ পিতার নাম: উপেন্দ্র বর্মণ বাড়ির নং : n0227 বয়স : 75 লিঙ্গ : পুরুষ	NLW1636398 ফটো উপলব্ধ	720 নাম : অশিম বর্মণ পিতার নাম: তপন বর্মণ বাড়ির নং : n0094 বয়স : 28 লিঙ্গ : পুরুষ	NLW1882935 ফটো উপলব্ধ

721 নাম : বনিতা সরকার পিতার নাম: তপন সরকার বাড়ির নং : এন0094 বয়স : 34 লিঙ্গ : মহিলা	NLW1510742 ফটো উপলব্ধ	722 নাম : শিবু বর্মণ পিতার নাম: ধনেশ্বর বর্মণ বাড়ির নং : n0057 বয়স : 37 লিঙ্গ : পুরুষ	NLW0310938 ফটো উপলব্ধ	723 নাম : সুনির্মল বর্মণ পিতার নাম: ভবানন্দ বর্মণ বাড়ির নং : n0076 বয়স : 44 লিঙ্গ : পুরুষ	BWL2247062 ফটো উপলব্ধ
724 নাম : স্বপ্না দেব সিং (বর্মন) স্বামীর নাম: সুকমল বর্মন বাড়ির নং : n0076 বয়স : 40 লিঙ্গ : মহিলা	NLW1091941 ফটো উপলব্ধ	725 নাম : পুকি রায় (বর্মন) স্বামীর নাম: বাহাদুর বর্মন বাড়ির নং : n0080 বয়স : 40 লিঙ্গ : মহিলা	NLW1092071 ফটো উপলব্ধ	726 নাম : অতন বর্মন মায়ের নাম: মাদরী বর্মন বাড়ির নং : n0081 বয়স : 39 লিঙ্গ : পুরুষ	BWL2247435 ফটো উপলব্ধ
727 নাম : সুশীলা বর্মন স্বামীর নাম: নরেন্দ্র নাথ বর্মন বাড়ির নং : n0082 বয়স : 81 লিঙ্গ : মহিলা	WB/06/033/012545 ফটো উপলব্ধ	728 নাম : মমতা বর্মন স্বামীর নাম: শান্তনু বর্মন বাড়ির নং : n0082 বয়স : 47 লিঙ্গ : মহিলা	WB/06/033/012546 ফটো উপলব্ধ	729 নাম : শুভজিৎ বর্মন পিতার নাম: শান্তনু বর্মন বাড়ির নং : n0082 বয়স : 30 লিঙ্গ : পুরুষ	NLW1636448 ফটো উপলব্ধ
730 নাম : শুক্লা বর্মন স্বামীর নাম: উৎপল বর্মন বাড়ির নং : n0082 বয়স : 46 লিঙ্গ : মহিলা	BWL2247039 ফটো উপলব্ধ	731 নাম : ধরনী কান্ত বর্মন পিতার নাম: উদ্দ বর্মন বাড়ির নং : n0083 বয়স : 66 লিঙ্গ : পুরুষ	WB/06/033/012655 ফটো উপলব্ধ	732 নাম : কালোয়াণী বর্মন স্বামীর নাম: নকেশ বর্মন বাড়ির নং : n0068 বয়স : 57 লিঙ্গ : মহিলা	NLW2583763 ফটো উপলব্ধ
733 নাম : অরুণা বর্মন পিতার নাম: সোণু বর্মন বাড়ির নং : এন0095 বয়স : 27 লিঙ্গ : মহিলা	NLW2204733 ফটো উপলব্ধ	734 নাম : নয়ানী বর্মন স্বামীর নাম: সপেশ বর্মন বাড়ির নং : n0063 বয়স : 69 লিঙ্গ : মহিলা	WB/06/033/012152 ফটো উপলব্ধ	735 নাম : অরুণ বর্মন মায়ের নাম: যামিনী বর্মন বাড়ির নং : n0181 বয়স : 39 লিঙ্গ : পুরুষ	BWL2653947 ফটো উপলব্ধ
736 নাম : আমিন চন্দ্র বর্মন পিতার নাম: নিলত চন্দ্র বর্মন বাড়ির নং : n0002 বয়স : 59 লিঙ্গ : পুরুষ	NLW1264555 ফটো উপলব্ধ	737 নাম : শয়ন চন্দ্র বর্মন পিতার নাম: নিরোধ চন্দ্র বর্মন বাড়ির নং : n0002 বয়স : 45 লিঙ্গ : পুরুষ	BWL1503234 ফটো উপলব্ধ	738 নাম : যতিন্দ্রনাথ বর্মন পিতার নাম: নীলোত চন্দ্র বর্মন বাড়ির নং : n0002 বয়স : 64 লিঙ্গ : পুরুষ	NLW2852374 ফটো উপলব্ধ
739 নাম : বুলন বালা বর্মন স্বামীর নাম: বিশ্বনাথ বর্মন বাড়ির নং : n0014 বয়স : 72 লিঙ্গ : মহিলা	WB/06/033/012153 ফটো উপলব্ধ	740 নাম : সান্ত্বনা বর্মন পিতার নাম: পরেশ বর্মন বাড়ির নং : নং 003 বয়স : 27 লিঙ্গ : মহিলা	NLW2273928 ফটো উপলব্ধ	741 নাম : হীরালাল বর্মন পিতার নাম: সুবলচন্দ্র বর্মন বাড়ির নং : n0055 বয়স : 38 লিঙ্গ : পুরুষ	BWL2583060 ফটো উপলব্ধ
742 নাম : রুকসাদ রাণা পিতার নাম: মোহাম্মদ ফিরোজ বাড়ির নং : n0014 বয়স : 24 লিঙ্গ : পুরুষ	NLW2385201 ফটো উপলব্ধ	743 নাম : ইমরান হুসেন পিতার নাম: মোজাম্মেল হক বাড়ির নং : নং0050 বয়স : 23 লিঙ্গ : পুরুষ	NLW2546281 ফটো উপলব্ধ	744 নাম : গীতা রানি দাস স্বামীর নাম: সমর দাস বাড়ির নং : এন0009 বয়স : 52 লিঙ্গ : মহিলা	NLW2171171 ফটো উপলব্ধ
745 নাম : মিলন রায় পিতার নাম: উকিল বাবু রায় বাড়ির নং : 259 বয়স : 25 লিঙ্গ : পুরুষ	NLW2204709 ফটো উপলব্ধ	746 নাম : মেনকা বর্মন স্বামীর নাম: সুখমোহন বর্মন বাড়ির নং : n0048 বয়স : 71 লিঙ্গ : মহিলা	WB/06/033/012616 ফটো উপলব্ধ	747 নাম : সনাতন বর্মন পিতার নাম: সন্তোষ বর্মন বাড়ির নং : n0078 বয়স : 30 লিঙ্গ : পুরুষ	NLW1778414 ফটো উপলব্ধ
748 নাম : উলিবালা বর্মন স্বামীর নাম: তবল বর্মন বাড়ির নং : n0021 বয়স : 56 লিঙ্গ : মহিলা	BWL0046482 ফটো উপলব্ধ	749 নাম : নিমতি রায় বর্মন স্বামীর নাম: উত্তম বর্মন বাড়ির নং : n00346 বয়স : 39 লিঙ্গ : মহিলা	BWL2654168 ফটো উপলব্ধ	750 নাম : সোনালী বর্মন স্বামীর নাম: প্রভাস রায় বাড়ির নং : এন00346 বয়স : 31 লিঙ্গ : মহিলা	NLW1595610 ফটো উপলব্ধ



751 নাম : দ্বীজেন্দ্র নাথ বর্মণ পিতার নাম: শঙ্কর বর্মণ বাড়ির নং : n0042 বয়স : 73 লিঙ্গ : পুরুষ ফটো উপলব্ধ	WB/06/033/012110	752 নাম : উমেআরা বেগম স্বামীর নাম: আশরাফ আলী বাড়ির নং : n0050 বয়স : 42 লিঙ্গ : মহিলা ফটো উপলব্ধ	NLW1778257	753 নাম : গৌতম বর্মণ পিতার নাম: উদ্দ বর্মণ বাড়ির নং : n0083 বয়স : 57 লিঙ্গ : পুরুষ ফটো উপলব্ধ	WB/06/033/012502
754 নাম : নমিতা বর্মণ স্বামীর নাম: ধরনী বর্মণ বাড়ির নং : n0083 বয়স : 58 লিঙ্গ : মহিলা ফটো উপলব্ধ	WB/06/033/012654	755 নাম : পোকুল বর্মণ পিতার নাম: বিশ্বনাথ বর্মণ বাড়ির নং : n0014 বয়স : 45 লিঙ্গ : পুরুষ ফটো উপলব্ধ	BWL1503358	756 নাম : পরিমল বর্মণ পিতার নাম: রঘু বর্মণ বাড়ির নং : n0011 বয়স : 56 লিঙ্গ : পুরুষ ফটো উপলব্ধ	WB/06/033/012452
757 নাম : ভূপেন্দ্র নাথ বর্মণ মায়ের নাম: তুলন বর্মণ বাড়ির নং : n0002 বয়স : 51 লিঙ্গ : পুরুষ ফটো উপলব্ধ	BWL2247005	758 নাম : মান্দা বর্মণ স্বামীর নাম: বিত্ত বর্মণ বাড়ির নং : n0002 বয়স : 38 লিঙ্গ : মহিলা ফটো উপলব্ধ	NLW1366541	759 নাম : জাতনা বর্মণ পিতার নাম: যতীন্দ্র নাথ বর্মণ বাড়ির নং : n0010 বয়স : 33 লিঙ্গ : মহিলা ফটো উপলব্ধ	NLW1636745
760 নাম : রাধিকা বর্মণ স্বামীর নাম: অরুণ বর্মণ বাড়ির নং : n0006 বয়স : 51 লিঙ্গ : মহিলা ফটো উপলব্ধ	WB/06/033/012534	761 নাম : বিধকা বর্মণ স্বামীর নাম: স্বাধীন বর্মণ বাড়ির নং : n0048 বয়স : 34 লিঙ্গ : মহিলা ফটো উপলব্ধ	NLW1882927	762 নাম : অমিলা বর্মণ স্বামীর নাম: সুভাষ বর্মণ বাড়ির নং : n0050 বয়স : 51 লিঙ্গ : মহিলা ফটো উপলব্ধ	WB/06/033/012355
763 নাম : কুলদা রায় স্বামীর নাম: সুকুমোহন বর্মণ বাড়ির নং : 501 বয়স : 58 লিঙ্গ : মহিলা ফটো উপলব্ধ	NLW2819738	764 নাম : রবিউল ইসলাম পিতার নাম: সামসুদ্দিন আহম্মাদ বাড়ির নং : n0075 বয়স : 24 লিঙ্গ : পুরুষ ফটো উপলব্ধ	NLW2385524	765 নাম : গোলদা বর্মণ স্বামীর নাম: মলিন বর্মণ বাড়ির নং : n0080 বয়স : 73 লিঙ্গ : মহিলা ফটো উপলব্ধ	NLW2655041
766 নাম : উৎপল বর্মণ পিতার নাম: বানুরাম বর্মণ বাড়ির নং : n0089 বয়স : 48 লিঙ্গ : পুরুষ ফটো উপলব্ধ	BWL1408178	767 নাম : রঞ্জনা বর্মণ স্বামীর নাম: গুন বর্মণ বাড়ির নং : n0086 বয়স : 52 লিঙ্গ : মহিলা ফটো উপলব্ধ	WB/06/033/012348	768 নাম : গুন বর্মণ পিতার নাম: যামিনালাল বর্মণ বাড়ির নং : n0086 বয়স : 55 লিঙ্গ : পুরুষ ফটো উপলব্ধ	WB/06/033/012076
769 নাম : শুক্লা দেবশর্মা স্বামীর নাম: সনাতন বর্মণ বাড়ির নং : এন0095 বয়স : 23 লিঙ্গ : মহিলা ফটো উপলব্ধ	NLW2673317	770 নাম : বিপুল বর্মণ পিতার নাম: দয়ারু বর্মণ বাড়ির নং : 042 বয়স : 21 লিঙ্গ : পুরুষ ফটো উপলব্ধ	NLW2821049	771 নাম : বিষ্ণু বর্মণ পিতার নাম: মিলন বর্মণ বাড়ির নং : n0063 বয়স : 31 লিঙ্গ : পুরুষ ফটো উপলব্ধ	NLW1486646
772 নাম : মঞ্জু বর্মণ স্বামীর নাম: বিরু বর্মণ বাড়ির নং : n0029 বয়স : 50 লিঙ্গ : মহিলা ফটো উপলব্ধ	NLW2771954	773 নাম : অলক বর্মণ পিতার নাম: ছিরু বর্মণ বাড়ির নং : n0029 বয়স : 31 লিঙ্গ : পুরুষ ফটো উপলব্ধ	NLW1778190	774 নাম : আনন্দ বর্মণ পিতার নাম: সমারু বর্মণ বাড়ির নং : nং0089 বয়স : 23 লিঙ্গ : পুরুষ ফটো উপলব্ধ	NLW2546208
775 নাম : দিপালী বর্মণ পিতার নাম: মুকুন্দ বর্মণ বাড়ির নং : n0035 বয়স : 47 লিঙ্গ : মহিলা ফটো উপলব্ধ	BWL2491140	776 নাম : বিথী রায় (বর্মণ) স্বামীর নাম: সুকুল বর্মণ বাড়ির নং : n0014 বয়স : 34 লিঙ্গ : মহিলা ফটো উপলব্ধ	NLW1264464	777 নাম : শিব বর্মণ পিতার নাম: মশর বর্মণ বাড়ির নং : n0183 বয়স : 51 লিঙ্গ : পুরুষ ফটো উপলব্ধ	WB/06/033/012443
778 নাম : ঝড়ি বর্মণ স্বামীর নাম: মুকুন্দ বর্মণ বাড়ির নং : n0035 বয়স : 86 লিঙ্গ : মহিলা ফটো উপলব্ধ	WB/06/033/012072	779 নাম : উমা বর্মণ পিতার নাম: বিলন বর্মণ বাড়ির নং : নং002 বয়স : 26 লিঙ্গ : মহিলা ফটো উপলব্ধ	NLW2219327	780 নাম : অশোকী বালা বর্মণ স্বামীর নাম: পঞ্চানন বর্মণ বাড়ির নং : nং0066 বয়স : 45 লিঙ্গ : মহিলা ফটো উপলব্ধ	BWL1536614



বিধানসভা নির্বাচনক্ষেত্রের নং, নাম : 34-কালীয়াগঞ্জ  
ভাগ নং, নাম : 1-লক্ষ্মীপুর (অনন্ত পাড়া ও সদরু পাড়া ব্যতীত)

781 নাম : স্বাধীন বর্মণ পিতার নাম: নরেশ বর্মণ বাড়ির নং : n0068 বয়স : 37 লিঙ্গ : পুরুষ	NLW1366319 ফটো উপলব্ধ	782 নাম : নিলিমা বর্মণ পিতার নাম: বাবলু বর্মণ বাড়ির নং : নং0045 বয়স : 24 লিঙ্গ : মহিলা	NLW2546380 ফটো উপলব্ধ	783 নাম : স্বাধীন বর্মণ পিতার নাম: সুকুমোহন বর্মণ বাড়ির নং : n0048 বয়স : 38 লিঙ্গ : পুরুষ	NLW0311068 ফটো উপলব্ধ
784 নাম : নারায়ণ বর্মণ পিতার নাম: সতীশ বর্মণ বাড়ির নং : n0010 বয়স : 31 লিঙ্গ : পুরুষ	NLW1778281 ফটো উপলব্ধ	785 নাম : বিপ্লব বর্মণ পিতার নাম: নরেন্দ্র নাথ বর্মণ বাড়ির নং : n0082 বয়স : 42 লিঙ্গ : পুরুষ	BWL2247021 ফটো উপলব্ধ	786 নাম : ডলিকা বর্মণ স্বামীর নাম: তরনীকান্ত বর্মণ বাড়ির নং : n0083 বয়স : 52 লিঙ্গ : মহিলা	WB/06/033/012462 ফটো উপলব্ধ
787 নাম : ছন্দা বর্মণ পিতার নাম: গৌতম বর্মণ বাড়ির নং : লক্ষ্মীপুর বয়স : 20 লিঙ্গ : মহিলা	NLW2818565 ফটো উপলব্ধ	788 নাম : পৌতম বর্মণ পিতার নাম: শিবু বর্মণ বাড়ির নং : n0005 বয়স : 36 লিঙ্গ : পুরুষ	BWL2654077 ফটো উপলব্ধ	789 নাম : নাসিমা আখতারী খাতুন স্বামীর নাম: মিনারুল হক বাড়ির নং : নং0070 বয়স : 25 লিঙ্গ : মহিলা	NLW2231892 ফটো উপলব্ধ
790 নাম : প্রবীত চন্দ্র বর্মণ পিতার নাম: সুরেন্দ্র নাথ বর্মণ বাড়ির নং : n0052 বয়স : 54 লিঙ্গ : পুরুষ	NLW2659761 ফটো উপলব্ধ	791 নাম : সুবল বর্মণ পিতার নাম: ধীরেন বর্মণ বাড়ির নং : n0226 বয়স : 31 লিঙ্গ : পুরুষ	NLW2022952 ফটো উপলব্ধ	792 নাম : আনন্দ বর্মণ পিতার নাম: সতিশ বর্মণ বাড়ির নং : n0213 বয়স : 28 লিঙ্গ : পুরুষ	NLW2022895 ফটো উপলব্ধ
793 নাম : সাধন বর্মণ মায়ের নাম: ক্ষিরো বর্মণ বাড়ির নং : n0069 বয়স : 38 লিঙ্গ : পুরুষ	NLW1486745 ফটো উপলব্ধ	794 নাম : নরেশ বর্মণ পিতার নাম: কেঁকারু বর্মণ বাড়ির নং : n0068 বয়স : 59 লিঙ্গ : পুরুষ	WB/06/033/012078 ফটো উপলব্ধ	795 নাম : পঞ্চগনন বর্মণ পিতার নাম: নেরু বর্মণ বাড়ির নং : n0066 বয়স : 55 লিঙ্গ : পুরুষ	NLW2845139 ফটো উপলব্ধ
796 নাম : শান্তনু বর্মণ পিতার নাম: নরেন্দ্র নাথ বর্মণ বাড়ির নং : n0082 বয়স : 59 লিঙ্গ : পুরুষ	WB/06/033/012610 ফটো উপলব্ধ	797 নাম : তানিয়া বর্মণ পিতার নাম: টিনাই বর্মণ বাড়ির নং : এন0812 বয়স : 23 লিঙ্গ : মহিলা	NLW2546893 ফটো উপলব্ধ	798 নাম : অপু বর্মণ পিতার নাম: বিরু বর্মণ বাড়ির নং : এন0095 বয়স : 25 লিঙ্গ : পুরুষ	NLW2202588 ফটো উপলব্ধ
799 নাম : উর্মিলা দেবশর্মা পিতার নাম: খগেন দেবশর্মা বাড়ির নং : n0063 বয়স : 26 লিঙ্গ : মহিলা	NLW2138113 ফটো উপলব্ধ	800 নাম : হিলো বর্মণ পিতার নাম: আকালু বর্মণ বাড়ির নং : n0289 বয়স : 68 লিঙ্গ : মহিলা	WB/06/033/036501 ফটো উপলব্ধ	801 নাম : মিরিা বর্মণ স্বামীর নাম: জীবন বর্মণ বাড়ির নং : এন0089 বয়স : 23 লিঙ্গ : মহিলা	NLW2547719 ফটো উপলব্ধ
802 নাম : সঙ্গীতা বর্মণ স্বামীর নাম: বিপুল বর্মণ বাড়ির নং : n0330 বয়স : 37 লিঙ্গ : মহিলা	NLW2135192 ফটো উপলব্ধ	803 নাম : অরুণ বর্মণ পিতার নাম: চিত্র বর্মণ বাড়ির নং : n0006 বয়স : 53 লিঙ্গ : পুরুষ	WB/06/033/012487 ফটো উপলব্ধ	804 নাম : জ্যোতিষ চন্দ্র বর্মণ পিতার নাম: মদন বর্মণ বাড়ির নং : n0070 বয়স : 42 লিঙ্গ : পুরুষ	BWL2247070 ফটো উপলব্ধ
805 নাম : বানী বর্মণ স্বামীর নাম: মানিক বর্মণ বাড়ির নং : n0034 বয়স : 33 লিঙ্গ : মহিলা	NLW1486653 ফটো উপলব্ধ	806 নাম : গোপাল বর্মণ পিতার নাম: গোবিন্দ বর্মণ বাড়ির নং : n0263 বয়স : 54 লিঙ্গ : পুরুষ	NLW1778547 ফটো উপলব্ধ	807 নাম : কান্দুরী বর্মণ স্বামীর নাম: কালুয়া বর্মণ বাড়ির নং : n0180 বয়স : 66 লিঙ্গ : মহিলা	WB/06/033/012311 ফটো উপলব্ধ
808 নাম : উমো বর্মণ স্বামীর নাম: তিনতালু বর্মণ বাড়ির নং : n0180 বয়স : 40 লিঙ্গ : মহিলা	BWL2247419 ফটো উপলব্ধ	809 নাম : সমীর কুমার বর্মণ পিতার নাম: সুরেন বর্মণ বাড়ির নং : n0181 বয়স : 43 লিঙ্গ : পুরুষ	BWL2246890 ফটো উপলব্ধ	810 নাম : দৌনী বর্মণ পিতার নাম: অমর বর্মণ বাড়ির নং : n0200 বয়স : 64 লিঙ্গ : পুরুষ	NLW1366442 ফটো উপলব্ধ



বিধানসভা নির্বাচনক্ষেত্রের নং, নাম : 34-কালীয়াগঞ্জ  
ভাগ নং, নাম : 1-লক্ষ্মীপুর (অনন্ত পাড়া ও সদরু পাড়া ব্যতীত)

811	NLW136681	ফটো উপলব্ধ	812	NLW2385508	ফটো উপলব্ধ	813	NLW2203933	ফটো উপলব্ধ
নাম : সমর চন্দ্র বর্মণ পিতার নাম: নিরোদ চন্দ্র বর্মণ বাড়ির নং : n0204 বয়স : 46 লিঙ্গ : পুরুষ			নাম : সালিতা বর্মণ পিতার নাম: ধীরেন বর্মণ বাড়ির নং : n0226 বয়স : 28 লিঙ্গ : মহিলা			নাম : শেফাল বর্মণ পিতার নাম: দুলাল বর্মণ বাড়ির নং : এন0095 বয়স : 25 লিঙ্গ : পুরুষ		
814	NLW2203958	ফটো উপলব্ধ	815	NLW0992222	ফটো উপলব্ধ	816	NLW2385458	ফটো উপলব্ধ
নাম : আল্পনা বর্মণ স্বামীর নাম: শিব বর্মণ বাড়ির নং : এন0095 বয়স : 26 লিঙ্গ : মহিলা			নাম : সিনকা রায় বর্মণ স্বামীর নাম: বৃধন বর্মণ বাড়ির নং : n0183 বয়স : 36 লিঙ্গ : মহিলা			নাম : বুলবুলি রায় বর্মণ স্বামীর নাম: ভট্ট বর্মণ বাড়ির নং : n0008 বয়স : 27 লিঙ্গ : মহিলা		
817	NLW2385631	ফটো উপলব্ধ	818	NLW2546646	ফটো উপলব্ধ	819	NLW2397917	ফটো উপলব্ধ
নাম : সঞ্জয় বর্মণ পিতার নাম: টিনতালু বর্মণ বাড়ির নং : n0180 বয়স : 25 লিঙ্গ : পুরুষ			নাম : জগদিশ বর্মণ পিতার নাম: গুনু বর্মণ বাড়ির নং : নং0056 বয়স : 23 লিঙ্গ : পুরুষ			নাম : সোনালী রায় বর্মণ স্বামীর নাম: কল্যান বর্মণ বাড়ির নং : নং0070 বয়স : 25 লিঙ্গ : মহিলা		
820	NLW2574739	ফটো উপলব্ধ	821	BWL2491330	ফটো উপলব্ধ	822	NLW1636752	ফটো উপলব্ধ
নাম : স্বপন বর্মণ পিতার নাম: আদর বর্মণ বাড়ির নং : n0092 বয়স : 59 লিঙ্গ : পুরুষ			নাম : জ্যোতিশ বর্মণ পিতার নাম: ফুলেন বর্মণ বাড়ির নং : n0175 বয়স : 39 লিঙ্গ : পুরুষ			নাম : টেপো দেবশর্মা(বর্মণ) স্বামীর নাম: সুবোধ বর্মণ বাড়ির নং : n0036 বয়স : 36 লিঙ্গ : মহিলা		
823	NLW1778380	ফটো উপলব্ধ	824	BWL2653939	ফটো উপলব্ধ	825	NLW1636778	ফটো উপলব্ধ
নাম : জনপ্রনা বর্মণ পিতার নাম: বাবলু বর্মণ বাড়ির নং : n0095 বয়স : 33 লিঙ্গ : মহিলা			নাম : বিষ্ণু বর্মণ পিতার নাম: বাবলু বর্মণ বাড়ির নং : n0176 বয়স : 41 লিঙ্গ : পুরুষ			নাম : সান্তরাম রায় পিতার নাম: কান্দুরা রায় বাড়ির নং : n0175 বয়স : 51 লিঙ্গ : পুরুষ		
826	NLW2204477	ফটো উপলব্ধ	827	WB/06/033/012527	ফটো উপলব্ধ	828	WB/06/033/012366	ফটো উপলব্ধ
নাম : সাধি রায় স্বামীর নাম: সুমন রায় বাড়ির নং : এন0095 বয়স : 31 লিঙ্গ : মহিলা			নাম : কমল বর্মণ পিতার নাম: গৌদরাম বর্মণ বাড়ির নং : n0071 বয়স : 66 লিঙ্গ : পুরুষ			নাম : কম্পনা বর্মণ স্বামীর নাম: শিব বর্মণ বাড়ির নং : n0183 বয়স : 49 লিঙ্গ : মহিলা		
829	NLW2547297	ফটো উপলব্ধ	830	NLW2547651	ফটো উপলব্ধ	831	UXO1743996	ফটো উপলব্ধ
নাম : রাখী রায় বর্মণ স্বামীর নাম: সুভাষ বর্মণ বাড়ির নং : নং0023 বয়স : 23 লিঙ্গ : মহিলা			নাম : মাহাবুবুল হক স্বামীর নাম: মোহাম্মদ একরাম আলী বাড়ির নং : এন0078 বয়স : 33 লিঙ্গ : মহিলা			নাম : তপসী বর্মণ পিতার নাম: রমেশ বর্মণ বাড়ির নং : এন0052 বয়স : 25 লিঙ্গ : মহিলা		
832	NLW2135044	ফটো উপলব্ধ	833	NLW2764660	ফটো উপলব্ধ	834	NLW2135077	ফটো উপলব্ধ
নাম : র্না বর্মণ স্বামীর নাম: দয়াল বর্মণ বাড়ির নং : n0315 বয়স : 32 লিঙ্গ : মহিলা			নাম : সন্দীপ রায় পিতার নাম: বাহিরু রায় বাড়ির নং : এন0053 বয়স : 29 লিঙ্গ : পুরুষ			নাম : কমল বর্মণ পিতার নাম: শিখর বর্মণ বাড়ির নং : n0318 বয়স : 27 লিঙ্গ : পুরুষ		
835	WB/06/033/012117	ফটো উপলব্ধ	836	WB/06/033/012012	ফটো উপলব্ধ	837	BWL2213304	ফটো উপলব্ধ
নাম : নিশিকান্ত বর্মণ পিতার নাম: হরেন বর্মণ বাড়ির নং : নং0070 বয়স : 63 লিঙ্গ : পুরুষ			নাম : মুকুন্দ বর্মণ পিতার নাম: জমির বর্মণ বাড়ির নং : n0035 বয়স : 91 লিঙ্গ : পুরুষ			নাম : অনামিকা বর্মণ স্বামীর নাম: সমারু বর্মণ বাড়ির নং : n0183 বয়স : 41 লিঙ্গ : মহিলা		
838	NLW2850402	ফটো উপলব্ধ	839	NLW2827103	ফটো উপলব্ধ	840	NLW2545424	ফটো উপলব্ধ
নাম : অমল বর্মণ পিতার নাম: শিলন বর্মণ বাড়ির নং : এন0318 বয়স : 25 লিঙ্গ : পুরুষ			নাম : প্রদীপ বর্মণ পিতার নাম: সমারু বর্মণ বাড়ির নং : লক্ষ্মীপুর বয়স : 21 লিঙ্গ : পুরুষ			নাম : অমল চন্দ্র বর্মণ পিতার নাম: রাখাল বর্মণ বাড়ির নং : n0020 বয়স : 66 লিঙ্গ : পুরুষ		



841 নাম : আরতী রায়(বর্মন) স্বামীর নাম: অতন বর্মন বাড়ির নং : n0081 বয়স : 37 লিঙ্গ : মহিলা	NLW2075075 ফটো উপলব্ধ	842 নাম : বাবলু বর্মন পিতার নাম: রঘু বর্মন বাড়ির নং : n0008 বয়স : 59 লিঙ্গ : পুরুষ	WB/06/033/012592 ফটো উপলব্ধ	843 নাম : শিবু বর্মন পিতার নাম: ভলটং বর্মন বাড়ির নং : n0005 বয়স : 57 লিঙ্গ : পুরুষ	WB/06/033/012644 ফটো উপলব্ধ
844 নাম : উজ্জ্বল রায় পিতার নাম: সান্তরাম রায় বাড়ির নং : n0175 বয়স : 30 লিঙ্গ : পুরুষ	NLW2022945 ফটো উপলব্ধ	845 নাম : ভূমিকা বর্মন পিতার নাম: আমিন চন্দ্র বর্মন বাড়ির নং : n0002 বয়স : 28 লিঙ্গ : মহিলা	NLW2023091 ফটো উপলব্ধ	846 নাম : মিতুন বর্মন পিতার নাম: কার্যা বর্মন বাড়ির নং : n0061 বয়স : 40 লিঙ্গ : পুরুষ	BWL2246940 ফটো উপলব্ধ
847 নাম : বাবলু বর্মন পিতার নাম: ধনঞ্জয় বর্মন বাড়ির নং : n0176 বয়স : 69 লিঙ্গ : পুরুষ	WB/06/033/012669 ফটো উপলব্ধ	848 নাম : মানিক বর্মন পিতার নাম: নিশিকান্ত বর্মন বাড়ির নং : n0051 বয়স : 40 লিঙ্গ : পুরুষ	BWL2247369 ফটো উপলব্ধ	849 নাম : সুদিশু বর্মন পিতার নাম: পঞ্চানন বর্মন বাড়ির নং : n0294 বয়স : 26 লিঙ্গ : পুরুষ	NLW2134831 ফটো উপলব্ধ
850 নাম : নিলিমা বর্মন স্বামীর নাম: অরুন বর্মন বাড়ির নং : n0181 বয়স : 33 লিঙ্গ : মহিলা	NLW1366434 ফটো উপলব্ধ	851 নাম : গীতা বর্মন স্বামীর নাম: সিপেন বর্মন বাড়ির নং : n0181 বয়স : 50 লিঙ্গ : মহিলা	BWL2247450 ফটো উপলব্ধ	852 নাম : প্রসেনজিৎ বর্মন মায়ের নাম: গীতা বর্মন বাড়ির নং : 097 বয়স : 24 লিঙ্গ : পুরুষ	NLW2821759 ফটো উপলব্ধ
853 নাম : নীতি রায় মায়ের নাম: জ্যোৎস্না রায় বাড়ির নং : এন0015 বয়স : 30 লিঙ্গ : মহিলা	RDT1626944 ফটো উপলব্ধ	854 নাম : শিল্পী বর্মন পিতার নাম: পরিতোষ বর্মন বাড়ির নং : n0063 বয়স : 25 লিঙ্গ : মহিলা	NLW2385342 ফটো উপলব্ধ	855 নাম : কালুয়ানী বর্মন স্বামীর নাম: কুমারেশ বর্মন বাড়ির নং : n0067 বয়স : 57 লিঙ্গ : মহিলা	WB/06/033/012127 ফটো উপলব্ধ
856 নাম : জিন্না পর্বিন স্বামীর নাম: মনসুর আলম বাড়ির নং : এন0095 বয়স : 33 লিঙ্গ : মহিলা	NLW2202638 ফটো উপলব্ধ	857 নাম : গনেশ বর্মন পিতার নাম: কুমারেশ বর্মন বাড়ির নং : n0067 বয়স : 37 লিঙ্গ : পুরুষ	NLW0310144 ফটো উপলব্ধ	858 নাম : কার্তিক বর্মন পিতার নাম: অলোক বর্মন বাড়ির নং : n0044 বয়স : 34 লিঙ্গ : পুরুষ	NLW1366285 ফটো উপলব্ধ
859 নাম : অলেশ বর্মন পিতার নাম: বানুরাম বর্মন বাড়ির নং : n0203 বয়স : 46 লিঙ্গ : পুরুষ	NLW1366574 ফটো উপলব্ধ	860 নাম : বিউটি বর্মন পিতার নাম: আলেশ বর্মন বাড়ির নং : এন021 বয়স : 23 লিঙ্গ : মহিলা	NLW2863140 ফটো উপলব্ধ	861 নাম : বিসু বর্মন পিতার নাম: নির্মল বর্মন বাড়ির নং : n0056 বয়স : 36 লিঙ্গ : পুরুষ	NLW1091982 ফটো উপলব্ধ
862 নাম : সনিকা রায় স্বামীর নাম: শায়ন রায় বাড়ির নং : নং0070 বয়স : 30 লিঙ্গ : মহিলা	NLW1782952 ফটো উপলব্ধ	863 নাম : অমলেশ বর্মন পিতার নাম: সুরেশ বর্মন বাড়ির নং : n0027 বয়স : 53 লিঙ্গ : পুরুষ	NLW2682128 ফটো উপলব্ধ	864 নাম : নসরী বর্মন স্বামীর নাম: বাটালো বর্মন বাড়ির নং : n0079 বয়স : 63 লিঙ্গ : মহিলা	NLW2826451 ফটো উপলব্ধ
865 নাম : বাহাদুর বর্মন পিতার নাম: মলিন চন্দ্র বর্মন বাড়ির নং : n0080 বয়স : 40 লিঙ্গ : পুরুষ	BWL2247088 ফটো উপলব্ধ	866 নাম : মাদুরী বর্মন স্বামীর নাম: চানু বর্মন বাড়ির নং : n0081 বয়স : 63 লিঙ্গ : মহিলা	WB/06/033/012368 ফটো উপলব্ধ	867 নাম : পবিতা বর্মন স্বামীর নাম: পঞ্চানন বর্মন বাড়ির নং : n0018 বয়স : 67 লিঙ্গ : মহিলা	WB/06/033/012496 ফটো উপলব্ধ
868 নাম : কনিকা বর্মন স্বামীর নাম: জীতেন্দ্র বর্মন বাড়ির নং : n0026 বয়স : 63 লিঙ্গ : মহিলা	NLW2385045 ফটো উপলব্ধ	869 নাম : মমা বালা রায় (বর্মন) স্বামীর নাম: পাতোমনি রায় বাড়ির নং : n0019 বয়স : 36 লিঙ্গ : মহিলা	NLW1091834 ফটো উপলব্ধ	870 নাম : সোনামতি বর্মন স্বামীর নাম: অমল বর্মন বাড়ির নং : n0020 বয়স : 59 লিঙ্গ : মহিলা	WB/06/033/012736 ফটো উপলব্ধ



বিধানসভা নির্বাচনক্ষেত্রের নং, নাম : 34-কালীয়াগঞ্জ  
ভাগ নং, নাম : 1-লক্ষ্মীপুর (অনন্ত পাড়া ও সদরু পাড়া ব্যতীত)

871	NLW2134849	ফটো উপলব্ধ	872	NLW1513688	ফটো উপলব্ধ	873	NLW2771806	ফটো উপলব্ধ
নাম : বিপ্লব বর্মন পিতার নাম: তেপুয়া বর্মন বাড়ির নং : n0295 বয়স : 26 লিঙ্গ : পুরুষ			নাম : ইলনবালা দেবশর্মা পিতার নাম: আলন্দ চন্দ্র দেবশর্মা বাড়ির নং : এন0175 বয়স : 33 লিঙ্গ : মহিলা			নাম : সখিত বর্মন পিতার নাম: সন্ত বর্মন বাড়ির নং : n0036 বয়স : 62 লিঙ্গ : পুরুষ		
874	BWL2491322	ফটো উপলব্ধ	875	NLW1092188	ফটো উপলব্ধ	876	NLW1636687	ফটো উপলব্ধ
নাম : সেফালী বর্মন স্বামীর নাম: বিষ্ণু বর্মন বাড়ির নং : n0074 বয়স : 38 লিঙ্গ : মহিলা			নাম : বাসনা (রায়)বর্মন স্বামীর নাম: বিষ্ণু বর্মন বাড়ির নং : n0176 বয়স : 36 লিঙ্গ : মহিলা			নাম : অয়ন দেবভূতি পিতার নাম: অজিত দেবভূতি বাড়ির নং : n0014 বয়স : 31 লিঙ্গ : পুরুষ		
877	NLW2897916	ফটো উপলব্ধ	878	BWL1535350	ফটো উপলব্ধ	879	NLW1091818	ফটো উপলব্ধ
নাম : শান্তি বর্মন স্বামীর নাম: বিনোদ বর্মন বাড়ির নং : n0017 বয়স : 69 লিঙ্গ : মহিলা			নাম : অভুল চন্দ্র বর্মন পিতার নাম: বিনোদ বর্মন বাড়ির নং : n0017 বয়স : 48 লিঙ্গ : পুরুষ			নাম : সুবোধ বর্মন পিতার নাম: সন্ত বর্মন বাড়ির নং : n0036 বয়স : 35 লিঙ্গ : পুরুষ		
880	NLW1486455	ফটো উপলব্ধ	881	WB/06/033/012804	ফটো উপলব্ধ	882	BWL2213155	ফটো উপলব্ধ
নাম : ভট্ট বর্মন পিতার নাম: বাবলু বর্মন বাড়ির নং : n0008 বয়স : 31 লিঙ্গ : পুরুষ			নাম : দুলাল বর্মন পিতার নাম: ভবেশ চন্দ্র বর্মন বাড়ির নং : n0010 বয়স : 50 লিঙ্গ : পুরুষ			নাম : বিকাশ বর্মন পিতার নাম: ভবেশ চন্দ্র বর্মন বাড়ির নং : n0010 বয়স : 41 লিঙ্গ : পুরুষ		
883	NLW2546984	ফটো উপলব্ধ	884	WB/06/033/012735	ফটো উপলব্ধ	885	WB/06/033/012079	ফটো উপলব্ধ
নাম : জয়া রায় পিতার নাম: কার্তিক বর্মন বাড়ির নং : এন0026 বয়স : 25 লিঙ্গ : মহিলা			নাম : কিরনবালা বর্মন স্বামীর নাম: বিমল বর্মন বাড়ির নং : n0024 বয়স : 63 লিঙ্গ : মহিলা			নাম : বাঙ্গরী বর্মন স্বামীর নাম: সখিত বর্মন বাড়ির নং : n0036 বয়স : 59 লিঙ্গ : মহিলা		
886	NLW2574069	ফটো উপলব্ধ	887	BWL2213163	ফটো উপলব্ধ	888	WB/06/033/012361	ফটো উপলব্ধ
নাম : সন্ধ্যা বর্মন স্বামীর নাম: সুবল চন্দ্র বর্মন বাড়ির নং : n0055 বয়স : 63 লিঙ্গ : মহিলা			নাম : শম্ভু বর্মন পিতার নাম: কালুয়া বর্মন বাড়ির নং : n0103 বয়স : 45 লিঙ্গ : পুরুষ			নাম : পার্শ্বতী বর্মন স্বামীর নাম: মনোজ কুমার বর্মন বাড়ির নং : n0013 বয়স : 47 লিঙ্গ : মহিলা		
889	NLW2545333	ফটো উপলব্ধ	890	NLW2682144	ফটো উপলব্ধ	891	NLW2546927	ফটো উপলব্ধ
নাম : চাপোবালা বর্মন স্বামীর নাম: শ্যাম বর্মন বাড়ির নং : n0037 বয়স : 61 লিঙ্গ : মহিলা			নাম : বীরেন বর্মন পিতার নাম: রঘু বর্মন বাড়ির নং : n0009 বয়স : 65 লিঙ্গ : পুরুষ			নাম : পিঙ্কি বর্মন পিতার নাম: তিন তালু বর্মন বাড়ির নং : এন0218 বয়স : 23 লিঙ্গ : পুরুষ		
892	BWL2003374	ফটো উপলব্ধ	893	WB/06/033/012349	ফটো উপলব্ধ	894	NLW1636372	ফটো উপলব্ধ
নাম : সতীশ চন্দ্র বর্মন পিতার নাম: ফুলেন বর্মন বাড়ির নং : n0175 বয়স : 45 লিঙ্গ : পুরুষ			নাম : জলদা বর্মন স্বামীর নাম: নিশিকান্ত বর্মন বাড়ির নং : n0051 বয়স : 61 লিঙ্গ : মহিলা			নাম : প্রফুলা বর্মন পিতার নাম: বিলন বর্মন বাড়ির নং : n0225 বয়স : 30 লিঙ্গ : পুরুষ		
Q 895	NLW2755411	ফটো উপলব্ধ	896	BWL2213239	ফটো উপলব্ধ	897	NLW2655504	ফটো উপলব্ধ
নাম : চুমকি রায় বর্মন পিতার নাম: রাজকুমার বর্মন বাড়ির নং : এন0052 বয়স : 21 লিঙ্গ : মহিলা			নাম : রঞ্জিত বর্মন পিতার নাম: ভবেশ চন্দ্র বর্মন বাড়ির নং : n0010 বয়স : 43 লিঙ্গ : পুরুষ			নাম : সুজীত বর্মন পিতার নাম: সতীশ বর্মন বাড়ির নং : এন0175 বয়স : 22 লিঙ্গ : পুরুষ		
898	NLW2858025	ফটো উপলব্ধ	899	NLW1264696	ফটো উপলব্ধ	900	NLW2385227	ফটো উপলব্ধ
নাম : শুভজিৎ বর্মন পিতার নাম: সতীশ বর্মন বাড়ির নং : এন441 বয়স : 20 লিঙ্গ : পুরুষ			নাম : সন্দু বর্মন পিতার নাম: অমল চন্দ্র বর্মন বাড়ির নং : n0020 বয়স : 33 লিঙ্গ : পুরুষ			নাম : রত্না বর্মন পিতার নাম: রতি কান্ত বর্মন বাড়ির নং : n0093 বয়স : 25 লিঙ্গ : মহিলা		



বিধানসভা নির্বাচনক্ষেত্রের নং, নাম : 34-কালীয়াগঞ্জ  
ভাগ নং, নাম : 1-লক্ষ্মীপুর (অনন্ত পাড়া ও সদরু পাড়া ব্যতীত)

901 নাম : সাগর বর্মণ পিতার নাম: অসিত বর্মণ বাড়ির নং : n0013 বয়স : 31 লিঙ্গ : পুরুষ	NLW1636307 ফটো উপলব্ধ	902 নাম : ভারতী বর্মণ পিতার নাম: দীপন চন্দ্র বর্মণ বাড়ির নং : n0016 বয়স : 29 লিঙ্গ : মহিলা	NLW1778398 ফটো উপলব্ধ	903 নাম : অনিল বর্মণ পিতার নাম: সুরেন্দ্র নাথ বর্মণ বাড়ির নং : n0046 বয়স : 55 লিঙ্গ : পুরুষ	WB/06/033/012429 ফটো উপলব্ধ
904 নাম : উত্তম বর্মণ পিতার নাম: হরিপদ বর্মণ বাড়ির নং : n0093 বয়স : 28 লিঙ্গ : পুরুষ	NLW1981919 ফটো উপলব্ধ	905 নাম : কান্দুরী বর্মণ স্বামীর নাম: শিব বর্মণ বাড়ির নং : n0005 বয়স : 55 লিঙ্গ : মহিলা	WB/06/033/012535 ফটো উপলব্ধ	906 নাম : রেনুকা পারভীন স্বামীর নাম: মোস্তফা কমল বাড়ির নং : 61 বয়স : 29 লিঙ্গ : মহিলা	RDT1508712 ফটো উপলব্ধ
907 নাম : রাজকুমার বর্মণ পিতার নাম: অরুণ বর্মণ বাড়ির নং : n0006 বয়স : 29 লিঙ্গ : পুরুষ	NLW1778133 ফটো উপলব্ধ	908 নাম : ভবেশচন্দ্র বর্মণ পিতার নাম: ভোলা বর্মণ বাড়ির নং : n0010 বয়স : 87 লিঙ্গ : পুরুষ	WB/06/033/012169 ফটো উপলব্ধ	909 নাম : সতীশ বর্মণ পিতার নাম: উপেন বর্মণ বাড়ির নং : n0213 বয়স : 65 লিঙ্গ : পুরুষ	NLW1636521 ফটো উপলব্ধ
910 নাম : পারুল বর্মণ স্বামীর নাম: বিশ বর্মণ বাড়ির নং : এন0056 বয়স : 32 লিঙ্গ : মহিলা	NLW2202836 ফটো উপলব্ধ	911 নাম : মহাদেব বর্মণ পিতার নাম: শ্যাম বর্মণ বাড়ির নং : n0037 বয়স : 33 লিঙ্গ : পুরুষ	NLW1264530 ফটো উপলব্ধ	912 নাম : মানব বর্মণ পিতার নাম: নিশিকান্ত বর্মণ বাড়ির নং : n0051 বয়স : 35 লিঙ্গ : পুরুষ	NLW1091701 ফটো উপলব্ধ
913 নাম : ডলু বর্মণ পিতার নাম: মহতু বর্মণ বাড়ির নং : n0023 বয়স : 75 লিঙ্গ : পুরুষ	WB/06/033/012023 ফটো উপলব্ধ	914 নাম : সনাতন বর্মণ মায়ের নাম: গীতা বর্মণ বাড়ির নং : এন0095 বয়স : 27 লিঙ্গ : পুরুষ	NLW2204683 ফটো উপলব্ধ	915 নাম : দীপেন বর্মণ পিতার নাম: সুরেন বর্মণ বাড়ির নং : n0074 বয়স : 37 লিঙ্গ : পুরুষ	BWL2654176 ফটো উপলব্ধ
916 নাম : প্রফুল্ল রায় পিতার নাম: ফকদুলু রায় বাড়ির নং : n0180 বয়স : 39 লিঙ্গ : পুরুষ	NLW1486836 ফটো উপলব্ধ	917 নাম : শ্যামলি বর্মণ পিতার নাম: তাবল বর্মণ বাড়ির নং : নং069 বয়স : 27 লিঙ্গ : মহিলা	NLW2219053 ফটো উপলব্ধ	918 নাম : অজয় বর্মণ পিতার নাম: মনু বর্মণ বাড়ির নং : n0317 বয়স : 28 লিঙ্গ : পুরুষ	NLW2135069 ফটো উপলব্ধ
919 নাম : স্বপন রয় পিতার নাম: জয় রয় বাড়ির নং : n0025 বয়স : 24 লিঙ্গ : পুরুষ	NLW2385367 ফটো উপলব্ধ	920 নাম : সোফালি রায় বর্মণ স্বামীর নাম: কোকিল বর্মণ বাড়ির নং : n0048 বয়স : 29 লিঙ্গ : মহিলা	NLW1882661 ফটো উপলব্ধ	921 নাম : অরুণ বর্মণ মায়ের নাম: করুণা বালা বর্মণ বাড়ির নং : n0326 বয়স : 26 লিঙ্গ : পুরুষ	NLW2135150 ফটো উপলব্ধ
922 নাম : জয়ন্তী বর্মণ স্বামীর নাম: মহেশ বর্মণ বাড়ির নং : n0026 বয়স : 33 লিঙ্গ : মহিলা	NLW1264597 ফটো উপলব্ধ	923 নাম : রত্না বালা বর্মণ স্বামীর নাম: রনজীৎ বর্মণ বাড়ির নং : n0010 বয়স : 39 লিঙ্গ : মহিলা	BWL2247336 ফটো উপলব্ধ	924 নাম : বিশ্বনাথ বর্মণ পিতার নাম: সহদেব বর্মণ বাড়ির নং : n0014 বয়স : 74 লিঙ্গ : পুরুষ	WB/06/033/012102 ফটো উপলব্ধ
925 নাম : সান্তনা বর্মণ(দাস) স্বামীর নাম: বুনিল দাস বাড়ির নং : n0284 বয়স : 40 লিঙ্গ : মহিলা	DMG4316782 ফটো উপলব্ধ	926 নাম : সুচিত্রা বর্মণ(রায়) স্বামীর নাম: শঙ্কর রায় বাড়ির নং : n0301 বয়স : 28 লিঙ্গ : মহিলা	NLW2134906 ফটো উপলব্ধ	927 নাম : মেহমুবা বেগম স্বামীর নাম: মোসলেম আলী বাড়ির নং : n0124 বয়স : 73 লিঙ্গ : মহিলা	NLW2383693 ফটো উপলব্ধ
928 নাম : মনোয়ার হাসান পিতার নাম: মোসলেম আলি বাড়ির নং : n0124 বয়স : 45 লিঙ্গ : পুরুষ	BWL1534148 ফটো উপলব্ধ	929 নাম : তানজিরা বেগম স্বামীর নাম: সাহজাহান সরকার বাড়ির নং : n0136 বয়স : 43 লিঙ্গ : মহিলা	BWL2491157 ফটো উপলব্ধ	930 নাম : মাহাত্মা বর্মণ পিতার নাম: রাফিকুল ইসলাম বাড়ির নং : n0170 বয়স : 38 লিঙ্গ : পুরুষ	NLW1091867 ফটো উপলব্ধ

Digitized After  
Authentication by  
Judicial Officers



বিধানসভা নির্বাচনক্ষেত্রের নং, নাম : 34-কালীয়াগঞ্জ  
ভাগ নং, নাম : 1-লাক্ষীপুর (অনন্ত পাড়া ও সদরু পাড়া ব্যতীত)

931 নাম : গুলজান বেগম স্বামীর নাম: রফিকুল ইসলাম বাড়ির নং : n0170 বয়স : 60 লিঙ্গ : মহিলা	NLW2384329 ফটো উপলব্ধ	932 নাম : সাবিনা খাতুন স্বামীর নাম: লাইল হক বাড়ির নং : n0170 বয়স : 38 লিঙ্গ : মহিলা	NLW1092048 ফটো উপলব্ধ	933 নাম : মাসুদা খাতুন স্বামীর নাম: মোকসেমুল হাসান বাড়ির নং : n0124 বয়স : 39 লিঙ্গ : মহিলা	NLW1366517 ফটো উপলব্ধ
934 নাম : গলেনুর বেগম স্বামীর নাম: মফিজুদ্দিন সরকার বাড়ির নং : n0136 বয়স : 70 লিঙ্গ : মহিলা	NLW2302230 ফটো উপলব্ধ	935 নাম : প্রতিমা রায় স্বামীর নাম: লক্ষীন্দর বর্মণ বাড়ির নং : এন0136 বয়স : 24 লিঙ্গ : মহিলা	NLW2547396 ফটো উপলব্ধ	936 নাম : জাসনুর বেগম স্বামীর নাম: মোহাম্মদ মোস্তফা বাড়ির নং : n0339 বয়স : 32 লিঙ্গ : মহিলা	NLW2095040 ফটো উপলব্ধ
937 নাম : লালবানু বেগম স্বামীর নাম: রফিকুল ইসলাম বাড়ির নং : n0170 বয়স : 66 লিঙ্গ : মহিলা	NLW2664712 ফটো উপলব্ধ	938 নাম : মোকসেমুল হাসান পিতার নাম: মোসলেম আলী বাড়ির নং : n0124 বয়স : 51 লিঙ্গ : পুরুষ	NLW2383719 ফটো উপলব্ধ	939 নাম : সাহজাহান সরকার পিতার নাম: মফিজুদ্দিন সরকার বাড়ির নং : n0136 বয়স : 44 লিঙ্গ : পুরুষ	BWL2246783 ফটো উপলব্ধ
940 নাম : তৌহিদ সরকার পিতার নাম: শাহজাহান সরকার বাড়ির নং : লক্ষীপুর বয়স : 20 লিঙ্গ : পুরুষ	NLW2862043 ফটো উপলব্ধ	941 নাম : লাইল হক পিতার নাম: রফিকুল ইসলাম বাড়ির নং : n0170 বয়স : 48 লিঙ্গ : পুরুষ	BWL1536697 ফটো উপলব্ধ	942 নাম : জয়ধীপ ভৌমিক পিতার নাম: তপন ভৌমিক বাড়ির নং : n0184 বয়স : 28 লিঙ্গ : পুরুষ	NLW1882554 ফটো উপলব্ধ
943 নাম : তপন ভৌমিক পিতার নাম: মনীন্দ্র নাথ ভৌমিক বাড়ির নং : n0184 বয়স : 56 লিঙ্গ : পুরুষ	WB/06/033/012805 ফটো উপলব্ধ	944 নাম : চন্দন ভৌমিক পিতার নাম: মনীন্দ্র নাথ ভৌমিক বাড়ির নং : n0184 বয়স : 67 লিঙ্গ : পুরুষ	NLW2843282 ফটো উপলব্ধ	945 নাম : ইলোরা সরকার (ভৌমিক) স্বামীর নাম: জীবন ভৌমিক বাড়ির নং : n0184 বয়স : 58 লিঙ্গ : মহিলা	BWL0021352 ফটো উপলব্ধ
946 নাম : অক্ষয় ভৌমিক পিতার নাম: চন্দন ভৌমিক বাড়ির নং : n0184 বয়স : 31 লিঙ্গ : পুরুষ	NLW1486497 ফটো উপলব্ধ	947 নাম : সঈদ মহন্ত পিতার নাম: মুকুল মহন্ত বাড়ির নং : n0239 বয়স : 45 লিঙ্গ : পুরুষ	NLW1882463 ফটো উপলব্ধ	948 নাম : রাফিক রাণা পিতার নাম: জাহাঙ্গীর হক বাড়ির নং : এন0151 বয়স : 22 লিঙ্গ : পুরুষ	NLW2624302 ফটো উপলব্ধ
949 নাম : বশির মহম্মদ পিতার নাম: গোফ.র মোহাম্মদ বাড়ির নং : n0151 বয়স : 70 লিঙ্গ : পুরুষ	NLW2383750 ফটো উপলব্ধ	Q 950 নাম : মাধবী রায় মায়ের নাম: পারুল রায় বাড়ির নং : বয়স : 36 লিঙ্গ : মহিলা	NLW1636828 ফটো উপলব্ধ	951 নাম : জাহানারা বেগম স্বামীর নাম: বশির মহম্মদ বাড়ির নং : n0151 বয়স : 65 লিঙ্গ : মহিলা	NLW2383768 ফটো উপলব্ধ
952 নাম : জাহাঙ্গীর হক পিতার নাম: বশির মহম্মদ বাড়ির নং : n0151 বয়স : 47 লিঙ্গ : পুরুষ	BWL1504893 ফটো উপলব্ধ	953 নাম : গুল বানু খাতুন স্বামীর নাম: জাহাঙ্গীর আলম বাড়ির নং : n0151 বয়স : 30 লিঙ্গ : মহিলা	NLW2023083 ফটো উপলব্ধ	954 নাম : জাকিরুল হুসেন পিতার নাম: জাহাঙ্গীর হক বাড়ির নং : n0151 বয়স : 27 লিঙ্গ : পুরুষ	NLW2023109 ফটো উপলব্ধ
955 নাম : খতুন খাতুন স্বামীর নাম: জালাল উদ্দিন বাড়ির নং : n0151 বয়স : 41 লিঙ্গ : মহিলা	NLW1636604 ফটো উপলব্ধ	956 নাম : জালাল উদ্দিন পিতার নাম: বশির মহম্মদ বাড়ির নং : n0151 বয়স : 44 লিঙ্গ : পুরুষ	BWL2551315 ফটো উপলব্ধ	957 নাম : পারুল খাতুন স্বামীর নাম: জাহাঙ্গীর হক বাড়ির নং : n0151 বয়স : 41 লিঙ্গ : মহিলা	BWL2213148 ফটো উপলব্ধ
958 নাম : জাহাঙ্গীর আলম পিতার নাম: বশির মহম্মদ বাড়ির নং : n0151 বয়স : 41 লিঙ্গ : পুরুষ	BWL2551513 ফটো উপলব্ধ	959 নাম : ফিরোজ মহাম্মদ পিতার নাম: সমির মহাম্মদ বাড়ির নং : n0150 বয়স : 50 লিঙ্গ : পুরুষ	NLW2384444 ফটো উপলব্ধ	960 নাম : জরিলা বেগম স্বামীর নাম: সমির মহাম্মদ বাড়ির নং : n0150 বয়স : 61 লিঙ্গ : মহিলা	NLW2291821 ফটো উপলব্ধ



961 নাম : ফাইজুল হক পিতার নাম: সমির মহাম্মদ বাড়ির নং : n0150 বয়স : 38 লিঙ্গ : পুরুষ	BWL2654218 ফটো উপলব্ধ	962 নাম : আসরবি বেগম স্বামীর নাম: নাসির মহাম্মদ বাড়ির নং : n0153 বয়স : 69 লিঙ্গ : মহিলা	WB/06/033/012570 ফটো উপলব্ধ	963 নাম : আসিরন বেগম স্বামীর নাম: ফিরোজ মহাম্মদ বাড়ির নং : n0150 বয়স : 42 লিঙ্গ : মহিলা	BWL2003895 ফটো উপলব্ধ
964 নাম : নাসির মহাম্মদ পিতার নাম: গোফা মহাম্মদ বাড়ির নং : n0153 বয়স : 76 লিঙ্গ : পুরুষ	WB/06/033/012221 ফটো উপলব্ধ	965 নাম : সমির মহাম্মদ পিতার নাম: নোফা মহাম্মদ বাড়ির নং : n0150 বয়স : 69 লিঙ্গ : পুরুষ	BWL0050260 ফটো উপলব্ধ	966 নাম : মোস্তাফিজুল হক স্বামীর নাম: ফাইজুল হক বাড়ির নং : n0150 বয়স : 76 লিঙ্গ : পুরুষ	NLW1636679 ফটো উপলব্ধ
967 নাম : মঞ্জুরা বেগম স্বামীর নাম: মকলেজ মিঞা বাড়ির নং : n0113 বয়স : 56 লিঙ্গ : মহিলা	NLW2384568 ফটো উপলব্ধ	968 নাম : মখলেজ মিঞা পিতার নাম: সরিফুলীন আহাম্মদ বাড়ির নং : n0113 বয়স : 61 লিঙ্গ : পুরুষ	NLW2583813 ফটো উপলব্ধ	969 নাম : মফিজুর রহমান পিতার নাম: মখলেজ মিঞা বাড়ির নং : n0113 বয়স : 35 লিঙ্গ : পুরুষ	NLW1264613 ফটো উপলব্ধ
970 নাম : শিল্পী পারভীন পিতার নাম: তৈজদ্দীন আহাম্মদ বাড়ির নং : এন0113 বয়স : 27 লিঙ্গ : মহিলা	NLW2093631 ফটো উপলব্ধ	971 নাম : সলেমান মিঞা পিতার নাম: আব্দুল জবার বাড়ির নং : n0173 বয়স : 55 লিঙ্গ : পুরুষ	NLW2682151 ফটো উপলব্ধ	972 নাম : নিজামুদ্দিন সরকার পিতার নাম: সলেমান মিঞা বাড়ির নং : n0173 বয়স : 33 লিঙ্গ : পুরুষ	NLW1486521 ফটো উপলব্ধ
973 নাম : নাজেমা বেগম স্বামীর নাম: সোলেমান মিঞা বাড়ির নং : n0173 বয়স : 52 লিঙ্গ : মহিলা	WB/06/033/012812 ফটো উপলব্ধ	974 নাম : কোহিনুর বেগম স্বামীর নাম: গাজীজার রহমান বাড়ির নং : n0166 বয়স : 59 লিঙ্গ : মহিলা	WB/06/033/012336 ফটো উপলব্ধ	975 নাম : আব্দুল রহমান পিতার নাম: কিনাতুল্যা সরকার বাড়ির নং : n0104 বয়স : 66 লিঙ্গ : পুরুষ	NLW2384543 ফটো উপলব্ধ
976 নাম : গাজীজার রহমান পিতার নাম: সজাত আলী বাড়ির নং : n0166 বয়স : 64 লিঙ্গ : পুরুষ	WB/06/033/012267 ফটো উপলব্ধ	977 নাম : হুমায়ুন আলী পিতার নাম: খসবুল রহমান বাড়ির নং : n0118 বয়স : 27 লিঙ্গ : পুরুষ	NLW2023034 ফটো উপলব্ধ	978 নাম : খাদেমুল হক পিতার নাম: গাজীজার রহমান বাড়ির নং : n0166 বয়স : 37 লিঙ্গ : পুরুষ	NLW1092139 ফটো উপলব্ধ
979 নাম : মস্তাফা রহমান পিতার নাম: গাজীজার রহমান বাড়ির নং : 000 বয়স : 22 লিঙ্গ : পুরুষ	NLW2804722 ফটো উপলব্ধ	980 নাম : ময়না পারভীন পিতার নাম: গাজীজার রহমান বাড়ির নং : 000 বয়স : 20 লিঙ্গ : মহিলা	NLW2804821 ফটো উপলব্ধ	981 নাম : সাহেবানী বেগম স্বামীর নাম: হামিদুর রহমান বাড়ির নং : n0172 বয়স : 66 লিঙ্গ : মহিলা	WB/06/033/012694 ফটো উপলব্ধ
982 নাম : সাহাজান আলী পিতার নাম: হামিদুর রহমান বাড়ির নং : n0172 বয়স : 39 লিঙ্গ : পুরুষ	NLW1092220 ফটো উপলব্ধ	983 নাম : মাইনত আলী পিতার নাম: আব্দুল রহমান বাড়ির নং : n0104 বয়স : 40 লিঙ্গ : পুরুষ	NLW1264472 ফটো উপলব্ধ	984 নাম : লায়লা আকতার বানু স্বামীর নাম: হুমায়ুন আলা বাড়ির নং : n0118 বয়স : 25 লিঙ্গ : মহিলা	NLW2385441 ফটো উপলব্ধ
985 নাম : সামিদুর রহমান পিতার নাম: সৈয়দ রহমান বাড়ির নং : n0342 বয়স : 27 লিঙ্গ : পুরুষ	NLW2095149 ফটো উপলব্ধ	986 নাম : হাবিবুর রহমান পিতার নাম: মো মোজাহারুল ইসলাম বাড়ির নং : n0342 বয়স : 28 লিঙ্গ : পুরুষ	NLW2135036 ফটো উপলব্ধ	987 নাম : মারুফা বেগম স্বামীর নাম: আবদুল রহমান বাড়ির নং : n0104 বয়স : 61 লিঙ্গ : মহিলা	WB/06/033/012687 ফটো উপলব্ধ
988 নাম : সামিয়ারা খাতুন স্বামীর নাম: মাইনত আলী বাড়ির নং : n0104 বয়স : 31 লিঙ্গ : মহিলা	NLW1636422 ফটো উপলব্ধ	989 নাম : মাজিদার রহমান পিতার নাম: সৈয়দ আলী বাড়ির নং : নং0012 বয়স : 24 লিঙ্গ : পুরুষ	NLW2547123 ফটো উপলব্ধ	990 নাম : মিনারুল হক পিতার নাম: আব্দুল রহমান বাড়ির নং : n0104 বয়স : 37 লিঙ্গ : পুরুষ	BWL2582534 ফটো উপলব্ধ



991 নাম : আনোয়ার হুসেন পিতার নাম: খাসবুল রহমান বাড়ির নং : n0118 বয়স : 29 লিঙ্গ : পুরুষ	NLW1778554 ফটো উপলব্ধ	992 নাম : আব্দুল রহিম পিতার নাম: কাদের মিয়া বাড়ির নং : এন0505 বয়স : 23 লিঙ্গ : পুরুষ	NLW2546810 ফটো উপলব্ধ	993 নাম : দিপালী রাজবংশী(বর্মন) স্বামীর নাম: জীবন বর্মন বাড়ির নং : n0224 বয়স : 36 লিঙ্গ : মহিলা	NLW1193960 ফটো উপলব্ধ
994 নাম : মহঃ রাজেশ পিতার নাম: সাহিদুর আলী বাড়ির নং : n0310 বয়স : 27 লিঙ্গ : পুরুষ	NLW2134997 ফটো উপলব্ধ	995 নাম : জয় রায় পিতার নাম: ভোলা রায় বাড়ির নং : n0193 বয়স : 43 লিঙ্গ : পুরুষ	NLW0312462 ফটো উপলব্ধ	996 নাম : ভূপেন নাথ রায় পিতার নাম: ইশ্বর চন্দ্র রায় বাড়ির নং : n0209 বয়স : 83 লিঙ্গ : পুরুষ	NLW2023125 ফটো উপলব্ধ
997 নাম : রঞ্জন রায় পিতার নাম: প্রমোদ রায় বাড়ির নং : n0207 বয়স : 38 লিঙ্গ : পুরুষ	NLW1636265 ফটো উপলব্ধ	998 নাম : পোতিকা রায় পিতার নাম: সুধীর রায় বাড়ির নং : এন0236 বয়স : 25 লিঙ্গ : মহিলা	NLW2624138 ফটো উপলব্ধ	999 নাম : প্রমোদ রায় পিতার নাম: মুত হারাধন রায় বাড়ির নং : n0207 বয়স : 71 লিঙ্গ : পুরুষ	NLW1366749 ফটো উপলব্ধ
1000 নাম : ভারতী রায় স্বামীর নাম: হরি রায় বাড়ির নং : n0099 বয়স : 26 লিঙ্গ : মহিলা	NLW1882612 ফটো উপলব্ধ	1001 নাম : সন্তোষ রায় পিতার নাম: সুবল রায় বাড়ির নং : n0242 বয়স : 37 লিঙ্গ : পুরুষ	NLW2022879 ফটো উপলব্ধ	1002 নাম : পবিত্র রায় পিতার নাম: পুলিন চন্দ্র রায় বাড়ির নং : n0345 বয়স : 25 লিঙ্গ : পুরুষ	NLW2385557 ফটো উপলব্ধ
1003 নাম : জয়দেব রায় পিতার নাম: সুকদেব রায় বাড়ির নং : n0101 বয়স : 31 লিঙ্গ : পুরুষ	NLW1636190 ফটো উপলব্ধ	1004 নাম : মিনতি রায় স্বামীর নাম: জয় রায় বাড়ির নং : n0192 বয়স : 37 লিঙ্গ : মহিলা	NLW0312330 ফটো উপলব্ধ	1005 নাম : বুলি রায় স্বামীর নাম: টিনাই বর্মন বাড়ির নং : n0198 বয়স : 46 লিঙ্গ : মহিলা	KBM3389608 ফটো উপলব্ধ
1006 নাম : দেবু রায় পিতার নাম: বাগডু রায় বাড়ির নং : n0298 বয়স : 26 লিঙ্গ : পুরুষ	NLW2134872 ফটো উপলব্ধ	1007 নাম : লিটন রায় পিতার নাম: প্রফুল্ল রায় বাড়ির নং : n0316 বয়স : 26 লিঙ্গ : পুরুষ	NLW2135051 ফটো উপলব্ধ	1008 নাম : মান্নিপ রায় পিতার নাম: প্রবাসু রায় বাড়ির নং : n0312 বয়স : 28 লিঙ্গ : মহিলা	NLW2135010 ফটো উপলব্ধ
Q 1009 নাম : সিপঙ্কর রায় পিতার নাম: দুলাল রায় বাড়ির নং : বয়স : 29 লিঙ্গ : পুরুষ	NLW2134856 ফটো উপলব্ধ	1010 নাম : শিল্পী বর্মন স্বামীর নাম: বিশ্বনাথ বর্মন বাড়ির নং : এন0059 বয়স : 24 লিঙ্গ : মহিলা	NLW2547800 ফটো উপলব্ধ	1011 নাম : পরেশ রায় পিতার নাম: রাবন রায় বাড়ির নং : n0102 বয়স : 35 লিঙ্গ : পুরুষ	NLW1091677 ফটো উপলব্ধ
1012 নাম : উকিল বাবু রায় পিতার নাম: চেমঠু বাবু রায় বাড়ির নং : n0208 বয়স : 48 লিঙ্গ : পুরুষ	NLW1486463 ফটো উপলব্ধ	1013 নাম : নেপুল রায় পিতার নাম: উকিল রায় বাড়ির নং : 48 বয়স : 21 লিঙ্গ : পুরুষ	NLW2827830 ফটো উপলব্ধ	1014 নাম : কার্তিক রায় পিতার নাম: মিত্র বর্মন বাড়ির নং : n0003 বয়স : 49 লিঙ্গ : পুরুষ	BWL1503283 ফটো উপলব্ধ
1015 নাম : গয়াবালা বর্মন স্বামীর নাম: লক্ষ্মীকান্ত বর্মন বাড়ির নং : n0096 বয়স : 43 লিঙ্গ : মহিলা	BWL2213320 ফটো উপলব্ধ	1016 নাম : রাজকুমার রায় পিতার নাম: দুফনাথ রায় বাড়ির নং : n0322 বয়স : 28 লিঙ্গ : পুরুষ	NLW2135119 ফটো উপলব্ধ	1017 নাম : বীরেশ রায় পিতার নাম: প্রসাদ রায় বাড়ির নং : n0233 বয়স : 62 লিঙ্গ : পুরুষ	ZRS1555473 ফটো উপলব্ধ
1018 নাম : হরি রায় মায়ের নাম: চামো রায় বাড়ির নং : n0099 বয়স : 36 লিঙ্গ : পুরুষ	NLW1091909 ফটো উপলব্ধ	1019 নাম : সঞ্জয় বর্মন পিতার নাম: ভবেশ চন্দ্র বর্মন বাড়ির নং : এন0059 বয়স : 46 লিঙ্গ : পুরুষ	BWL1503986 ফটো উপলব্ধ	1020 নাম : কৃষ্ণ রায় পিতার নাম: অজয় রায় বাড়ির নং : n0269 বয়স : 32 লিঙ্গ : পুরুষ	NLW1882513 ফটো উপলব্ধ



বিধানসভা নির্বাচনক্ষেত্রের নং, নাম : 34-কালীয়াগঞ্জ  
ভাগ নং, নাম : 1-লক্ষ্মীপুর (অনন্ত পাড়া ও সদরু পাড়া ব্যতীত)

1021	NLW2294866	ফটো উপলব্ধ	1022	WB/06/033/012077	ফটো উপলব্ধ	1023	WB/06/033/012189	ফটো উপলব্ধ
নাম : আনোবাবালা রায় স্বামীর নাম: সন্তোষ রায় বাড়ির নং : n0049 বয়স : 55 লিঙ্গ : মহিলা			নাম : বীরেন রায় পিতার নাম: সনচরিয়া রায় বাড়ির নং : n0098 বয়স : 51 লিঙ্গ : পুরুষ			নাম : কল্যাণী রায় স্বামীর নাম: সুকদেব রায় বাড়ির নং : n0101 বয়স : 57 লিঙ্গ : মহিলা		
1024	NLW2623544	ফটো উপলব্ধ	1025	NLW2134914	ফটো উপলব্ধ	1026	NLW2546232	ফটো উপলব্ধ
নাম : কল্যাণী রায় পিতার নাম: কৃষ্ণ রায় বাড়ির নং : এন0065 বয়স : 22 লিঙ্গ : মহিলা			নাম : বাসু রায় পিতার নাম: প্রমোদ রায় বাড়ির নং : n 0302 বয়স : 30 লিঙ্গ : পুরুষ			নাম : দেবু বর্মন পিতার নাম: বিলন বর্মন বাড়ির নং : নং0096 বয়স : 23 লিঙ্গ : পুরুষ		
1027	NLW1778174	ফটো উপলব্ধ	1028	WB/06/033/012232	ফটো উপলব্ধ	1029	BWL2654788	ফটো উপলব্ধ
নাম : সুশান্ত বর্মন পিতার নাম: সুশীল বর্মন বাড়ির নং : n0096 বয়স : 31 লিঙ্গ : পুরুষ			নাম : রিনা রায় স্বামীর নাম: রাবন রায় বাড়ির নং : n0102 বয়স : 61 লিঙ্গ : মহিলা			নাম : সোমা রায় মায়ের নাম: কিরণ চন্দ্র রায় বাড়ির নং : n0271 বয়স : 39 লিঙ্গ : মহিলা		
1030	NLW1486695	ফটো উপলব্ধ	1031	WB/06/033/012047	ফটো উপলব্ধ	1032	NLW2135002	ফটো উপলব্ধ
নাম : অপর্ণা রায় স্বামীর নাম: শীরেন রায় বাড়ির নং : n0077 বয়স : 45 লিঙ্গ : মহিলা			নাম : সিরেন রায় পিতার নাম: নগেন রায় বাড়ির নং : n0077 বয়স : 54 লিঙ্গ : পুরুষ			নাম : শুভজিৎ রায় অন্যান্য: ডেলো বর্মন বাড়ির নং : n0311 বয়স : 28 লিঙ্গ : পুরুষ		
1033	NLW1882844	ফটো উপলব্ধ	1034	NLW0307736	ফটো উপলব্ধ	1035	NLW1640010	ফটো উপলব্ধ
নাম : লক্ষী কান্ত রায় পিতার নাম: গাবানু রায় বাড়ির নং : n0230 বয়স : 43 লিঙ্গ : পুরুষ			নাম : মোস্তাক আলী পিতার নাম: আবদুল ছালাম বাড়ির নং : n0271 বয়স : 41 লিঙ্গ : পুরুষ			নাম : শানি বালা রায় স্বামীর নাম: সুধীর রায় বাড়ির নং : n0238 বয়স : 45 লিঙ্গ : মহিলা		
1036	NLW1778232	ফটো উপলব্ধ	1037	NLW2796134	ফটো উপলব্ধ	1038	NLW1636893	ফটো উপলব্ধ
নাম : পলাশ রায় পিতার নাম: লক্ষীন রায় বাড়ির নং : n0237 বয়স : 43 লিঙ্গ : পুরুষ			নাম : সুব্রত রায় পিতার নাম: পলাশ রায় বাড়ির নং : এন0237 বয়স : 22 লিঙ্গ : পুরুষ			নাম : দিপীকা রায় বর্মন স্বামীর নাম: সুভাষ বর্মন বাড়ির নং : n0077 বয়স : 33 লিঙ্গ : মহিলা		
1039	NLW2747319	ফটো উপলব্ধ	1040	NLW2094811	ফটো উপলব্ধ	1041	NLW2218188	ফটো উপলব্ধ
নাম : মদন গোপাল রায় পিতার নাম: বৈদ্য নাথ রায় বাড়ির নং : 111 বয়স : 21 লিঙ্গ : পুরুষ			নাম : মেনু কুমারী রায় স্বামীর নাম: টারজান রায় বাড়ির নং : n0335 বয়স : 27 লিঙ্গ : মহিলা			নাম : বরি বালা রায় স্বামীর নাম: দীপঙ্কর রায় বাড়ির নং : নং288 বয়স : 32 লিঙ্গ : মহিলা		
1042	NLW1882778	ফটো উপলব্ধ	1043	NLW1636364	ফটো উপলব্ধ	1044	NLW1366301	ফটো উপলব্ধ
নাম : সম্পা রায় স্বামীর নাম: প্রমেশ চন্দ্র রায় বাড়ির নং : n0214 বয়স : 28 লিঙ্গ : মহিলা			নাম : বাসন্তী রায় স্বামীর নাম: পুলিন চন্দ্র রায় বাড়ির নং : n0271 বয়স : 67 লিঙ্গ : মহিলা			নাম : উজ্জল রায় পিতার নাম: সুভাষ রায় বাড়ির নং : n0100 বয়স : 35 লিঙ্গ : পুরুষ		
1045	WB/06/033/012046	ফটো উপলব্ধ	1046	NLW1882943	ফটো উপলব্ধ	1047	NLW1636562	ফটো উপলব্ধ
নাম : ভবেশ চন্দ্র রায় পিতার নাম: নেরু রায় বাড়ির নং : n0059 বয়স : 69 লিঙ্গ : পুরুষ			নাম : রিত্তা রায় স্বামীর নাম: রঞ্জন রায় বাড়ির নং : n0207 বয়স : 28 লিঙ্গ : মহিলা			নাম : সিরিা রায় স্বামীর নাম: বৈদ্যনাথ রায় বাড়ির নং : n0058 বয়স : 36 লিঙ্গ : মহিলা		
1048	BWL2247161	ফটো উপলব্ধ	1049	BWL2003580	ফটো উপলব্ধ	1050	BWL2213221	ফটো উপলব্ধ
নাম : উত্তম রায় পিতার নাম: নিতা রায় বাড়ির নং : n0065 বয়স : 43 লিঙ্গ : পুরুষ			নাম : অনি রায় পিতার নাম: ভানু রায় বাড়ির নং : n0065 বয়স : 43 লিঙ্গ : পুরুষ			নাম : কৃষ্ণ রায় পিতার নাম: দলিন রায় বাড়ির নং : n0065 বয়স : 42 লিঙ্গ : পুরুষ		



বিধানসভা নির্বাচনক্ষেত্রের নং, নাম : 34-কালীয়াগঞ্জ  
ভাগ নং, নাম : 1-লক্ষ্মীপুর (অনন্ত পাড়া ও সদরু পাড়া ব্যতীত)

Q 1051 নাম : দিলীপ রায় পিতার নাম : শচীন রায় বাড়ির নং : n-0256 বয়স : 40 লিঙ্গ : পুরুষ	BWL2552446 ফটো উপলব্ধ	1052 নাম : অরুণ রায় পিতার নাম : প্রভাসু রায় বাড়ির নং : এন0110 বয়স : 22 লিঙ্গ : পুরুষ	NLW2624187 ফটো উপলব্ধ	1053 নাম : ভাদরী রায় স্বামীর নাম : প্রমোদ রায় বাড়ির নং : n0231 বয়স : 60 লিঙ্গ : মহিলা	NLW1636927 ফটো উপলব্ধ
1054 নাম : ধনঞ্জয় রায় পিতার নাম : সুভাষ রায় বাড়ির নং : n0100 বয়স : 33 লিঙ্গ : পুরুষ	NLW1366293 ফটো উপলব্ধ	1055 নাম : স্বপ্না বর্মণ স্বামীর নাম : সুশীল বর্মণ বাড়ির নং : n0096 বয়স : 51 লিঙ্গ : মহিলা	WB/06/033/012106 ফটো উপলব্ধ	1056 নাম : রেখা বর্মণ পিতার নাম : সুশীল বর্মণ বাড়ির নং : n0096 বয়স : 29 লিঙ্গ : মহিলা	NLW1778166 ফটো উপলব্ধ
1057 নাম : সুশীল বর্মণ পিতার নাম : পোহাত্ত বর্মণ বাড়ির নং : n0096 বয়স : 54 লিঙ্গ : পুরুষ	NLW2545036 ফটো উপলব্ধ	1058 নাম : মানিক রায় পিতার নাম : ধুলেন রায় বাড়ির নং : n0229 বয়স : 32 লিঙ্গ : পুরুষ	NLW1778273 ফটো উপলব্ধ	1059 নাম : লক্ষ্মী কান্ত বর্মণ পিতার নাম : পোহাত্ত রায় বাড়ির নং : n0096 বয়স : 58 লিঙ্গ : পুরুষ	NLW2650836 ফটো উপলব্ধ
1060 নাম : উত্তম রায় পিতার নাম : সন্তরাম রায় বাড়ির নং : n0285 বয়স : 31 লিঙ্গ : পুরুষ	NLW1639079 ফটো উপলব্ধ	1061 নাম : প্রবীণ রায় পিতার নাম : প্রফুল্ল রায় বাড়ির নং : n0275 বয়স : 47 লিঙ্গ : পুরুষ	NLW1780030 ফটো উপলব্ধ	1062 নাম : ছবি মহন্ত স্বামীর নাম : রতন চন্দ্র মহন্ত বাড়ির নং : n0271 বয়স : 60 লিঙ্গ : মহিলা	NLW1636430 ফটো উপলব্ধ
1063 নাম : জয়ন্তী রায় (বর্মণ) স্বামীর নাম : সঞ্জয় বর্মণ বাড়ির নং : n0059 বয়স : 39 লিঙ্গ : মহিলা	BWL2582997 ফটো উপলব্ধ	1064 নাম : তারা রায় স্বামীর নাম : দুঃখনাথ রায় বাড়ির নং : n0043 বয়স : 65 লিঙ্গ : মহিলা	NLW2771814 ফটো উপলব্ধ	1065 নাম : পূর্ণি রায় স্বামীর নাম : বিশ্বনাথ রায় বাড়ির নং : n0043 বয়স : 36 লিঙ্গ : মহিলা	NLW1366509 ফটো উপলব্ধ
1066 নাম : সন্তোষ রায় পিতার নাম : ভাস্কর রায় বাড়ির নং : n0049 বয়স : 61 লিঙ্গ : পুরুষ	WB/06/033/012093 ফটো উপলব্ধ	1067 নাম : শেফালি রায় পিতার নাম : সুকদেব রায় বাড়ির নং : n0344 বয়স : 27 লিঙ্গ : মহিলা	NLW2166338 ফটো উপলব্ধ	1068 নাম : গীতা রায় স্বামীর নাম : প্রবীণ রায় বাড়ির নং : n0291 বয়স : 33 লিঙ্গ : মহিলা	NLW1492768 ফটো উপলব্ধ
1069 নাম : জয়ন্তী রায় পিতার নাম : ধীরেন রায় বাড়ির নং : এন0222 বয়স : 22 লিঙ্গ : মহিলা	NLW2624161 ফটো উপলব্ধ	1070 নাম : প্রভাষ রায় পিতার নাম : ভূপেন্দ্র নাথ রায় বাড়ির নং : n0209 বয়স : 38 লিঙ্গ : পুরুষ	NLW1636877 ফটো উপলব্ধ	1071 নাম : রঞ্জনা রায় স্বামীর নাম : ধুলেন রায় বাড়ির নং : n0283 বয়স : 55 লিঙ্গ : মহিলা	NLW1642271 ফটো উপলব্ধ
1072 নাম : হীতেন রায় পিতার নাম : অধীন রায় বাড়ির নং : n0004 বয়স : 35 লিঙ্গ : পুরুষ	NLW1091784 ফটো উপলব্ধ	1073 নাম : ধুলেন রায় পিতার নাম : সন্দ্র রায় বাড়ির নং : n0229 বয়স : 60 লিঙ্গ : পুরুষ	NLW1636539 ফটো উপলব্ধ	1074 নাম : বীণা রায় পিতার নাম : ধুলেন রায় বাড়ির নং : 032 বয়স : 25 লিঙ্গ : মহিলা	NLW2821064 ফটো উপলব্ধ
1075 নাম : স্বরনা রায় পিতার নাম : বাংরু রায় বাড়ির নং : 111 বয়স : 22 লিঙ্গ : মহিলা	NLW2624203 ফটো উপলব্ধ	1076 নাম : বালিকা রায় স্বামীর নাম : প্রফুল্ল রায় বাড়ির নং : n0276 বয়স : 32 লিঙ্গ : মহিলা	NLW1489152 ফটো উপলব্ধ	1077 নাম : আদরী রায় স্বামীর নাম : গণেশ রায় বাড়ির নং : n 0277 বয়স : 30 লিঙ্গ : মহিলা	NLW1632892 ফটো উপলব্ধ
1078 নাম : লক্ষ্মী রায় পিতার নাম : সিরেন রায় বাড়ির নং : এন0077 বয়স : 22 লিঙ্গ : মহিলা	NLW2677144 ফটো উপলব্ধ	1079 নাম : গণেশ রায় পিতার নাম : সিরেন রায় বাড়ির নং : এন0077 বয়স : 22 লিঙ্গ : পুরুষ	NLW2677128 ফটো উপলব্ধ	1080 নাম : শোভা রায় স্বামীর নাম : কমল বর্মণ বাড়ির নং : n0348 বয়স : 30 লিঙ্গ : মহিলা	NLW1763655 ফটো উপলব্ধ



বিধানসভা নির্বাচনক্ষেত্রের নং, নাম : 34-কালীয়াগঞ্জ  
ভাগ নং, নাম : 1-লক্ষ্মীপুর (অনন্ত পাড়া ও সদরু পাড়া ব্যতীত)

1081	NLW2671022	ফটো উপলব্ধ	1082	NLW2385763	ফটো উপলব্ধ	1083	NLW2192631	ফটো উপলব্ধ
নাম : পপিতা রায় পিতার নাম: দিলীপ রায় বাড়ির নং : এন00321 বয়স : 24 লিঙ্গ : মহিলা			নাম : অদিতি বর্মন পিতার নাম: পঞ্চানন বর্মন বাড়ির নং : n0096 বয়স : 24 লিঙ্গ : মহিলা			নাম : অনিমেষ্ রায় পিতার নাম: সিরেন রায় বাড়ির নং : নং525 বয়স : 25 লিঙ্গ : পুরুষ		
1084	NLW2546604	ফটো উপলব্ধ	1085	WB/06/033/012033	ফটো উপলব্ধ	1086	NLW1778224	ফটো উপলব্ধ
নাম : রাম বর্মন মায়ের নাম: করুণা বালা বর্মন বাড়ির নং : নং0098 বয়স : 23 লিঙ্গ : পুরুষ			নাম : সুকদেব রায় পিতার নাম: রামেশ্বর রায় বাড়ির নং : n0101 বয়স : 66 লিঙ্গ : পুরুষ			নাম : হৃদয় রায় পিতার নাম: সুকদেব রায় বাড়ির নং : n0101 বয়স : 29 লিঙ্গ : পুরুষ		
1087	NLW1636505	ফটো উপলব্ধ	1088	NLW1882547	ফটো উপলব্ধ	1089	NLW0312314	ফটো উপলব্ধ
নাম : পলি রায় স্বামীর নাম: বিরেন রায় বাড়ির নং : n0098 বয়স : 39 লিঙ্গ : মহিলা			নাম : তপন রায় পিতার নাম: গাবানু রায় বাড়ির নং : n0230 বয়স : 34 লিঙ্গ : পুরুষ			নাম : কুমারীয়া রায় স্বামীর নাম: ঘনশ্যাম রায় বাড়ির নং : n0097 বয়স : 40 লিঙ্গ : মহিলা		
1090	BWL1504687	ফটো উপলব্ধ	1091	WB/06/033/012048	ফটো উপলব্ধ	1092	NLW0307744	ফটো উপলব্ধ
নাম : সঞ্জীব বর্মন পিতার নাম: ভবেশ চন্দ্র বর্মন বাড়ির নং : n0059 বয়স : 46 লিঙ্গ : পুরুষ			নাম : নিরেন্দ্র রায় পিতার নাম: নগেন রায় বাড়ির নং : n0077 বয়স : 73 লিঙ্গ : পুরুষ			নাম : মকবুল হুসেন পিতার নাম: আবদুল ছালাম বাড়ির নং : n0271 বয়স : 37 লিঙ্গ : পুরুষ		
1093	NLW1636471	ফটো উপলব্ধ	1094	NLW1486802	ফটো উপলব্ধ	1095	KBM3802824	ফটো উপলব্ধ
নাম : পরেশ রায় পিতার নাম: ধীরেন্দ্র নাথ রায় বাড়ির নং : n0214 বয়স : 30 লিঙ্গ : পুরুষ			নাম : সুদো রায় স্বামীর নাম: দলিন রায় বাড়ির নং : n0217 বয়স : 66 লিঙ্গ : মহিলা			নাম : রীনা বর্মন রায় স্বামীর নাম: কৃষ্ণ রায় বাড়ির নং : n0223 বয়স : 39 লিঙ্গ : মহিলা		
1096	NLW1486778	ফটো উপলব্ধ	1097	WB/06/033/012705	ফটো উপলব্ধ	1098	NLW1486489	ফটো উপলব্ধ
নাম : মন্তী কুমারী রায় স্বামীর নাম: ধীরেন রায় বাড়ির নং : n0216 বয়স : 40 লিঙ্গ : মহিলা			নাম : বাসুদেব রায় পিতার নাম: সুপেন রায় বাড়ির নং : n0058 বয়স : 55 লিঙ্গ : পুরুষ			নাম : অভিজিৎ রায় পিতার নাম: ভূপেন্দ্র নাথ রায় বাড়ির নং : n0209 বয়স : 32 লিঙ্গ : পুরুষ		
1099	WB/06/033/012209	ফটো উপলব্ধ	1100	NLW1636489	ফটো উপলব্ধ	1101	NLW1092097	ফটো উপলব্ধ
নাম : জামিনী রায় স্বামীর নাম: সুপেন রায় বাড়ির নং : n0058 বয়স : 77 লিঙ্গ : মহিলা			নাম : সাকিলা রায় স্বামীর নাম: নৃপেন চন্দ্র রায় বাড়ির নং : n0214 বয়স : 47 লিঙ্গ : মহিলা			নাম : বিশ্বনাথ রায় মায়ের নাম: তারা রায় বাড়ির নং : n0043 বয়স : 35 লিঙ্গ : পুরুষ		
1102	NLW1882521	ফটো উপলব্ধ	1103	NLW1490655	ফটো উপলব্ধ	1104	BWL1503705	ফটো উপলব্ধ
নাম : লিটন রায় পিতার নাম: সুবল রায় বাড়ির নং : n0242 বয়স : 34 লিঙ্গ : পুরুষ			নাম : সুধির রায় পিতার নাম: কিনকিনু রায় বাড়ির নং : n0235 বয়স : 50 লিঙ্গ : পুরুষ			নাম : ঘনশ্যাম রায় পিতার নাম: তুলসী রায় বাড়ির নং : n0097 বয়স : 46 লিঙ্গ : পুরুষ		
1105	NLW1366475	ফটো উপলব্ধ	1106	BWL2582682	ফটো উপলব্ধ	1107	BWL2491298	ফটো উপলব্ধ
নাম : রাধামনি রায় স্বামীর নাম: অনি রায় বাড়ির নং : n0065 বয়স : 45 লিঙ্গ : মহিলা			নাম : শঙ্কর রায় মায়ের নাম: শিষো রায় বাড়ির নং : n0003 বয়স : 37 লিঙ্গ : পুরুষ			নাম : জয়দেব রায় পিতার নাম: নিরেন্দ্র রায় বাড়ির নং : n0077 বয়স : 41 লিঙ্গ : পুরুষ		
1108	BWL2003549	ফটো উপলব্ধ	1109	NLW1091651	ফটো উপলব্ধ	1110	NLW1486794	ফটো উপলব্ধ
নাম : কালিপদ রায় পিতার নাম: বৃধু রায় বাড়ির নং : n0084 বয়স : 43 লিঙ্গ : পুরুষ			নাম : লতারানী বর্মন (রায়) স্বামীর নাম: উত্তম রায় বাড়ির নং : n0065 বয়স : 37 লিঙ্গ : মহিলা			নাম : পূর্ণিমা রায় স্বামীর নাম: নিরেন্দ্র রায় বাড়ির নং : n0077 বয়স : 63 লিঙ্গ : মহিলা		



1111	BWL2247120	নাম : ভোটো বালা রায় স্বামীর নাম: বাঙ্গরু রায় বাড়ির নং : n0058 বয়স : 41 লিঙ্গ : মহিলা	ফটো উপলব্ধ	1112	NLW1778646	নাম : সরনী রায় স্বামীর নাম: অজয় রায় বাড়ির নং : n0077 বয়স : 61 লিঙ্গ : মহিলা	ফটো উপলব্ধ	1113	NLW0312223	নাম : সুমিত্রা রায় স্বামীর নাম: শুসেন রায় বাড়ির নং : n0077 বয়স : 48 লিঙ্গ : মহিলা	ফটো উপলব্ধ
1114	NLW1636711	নাম : শান্ত রায় পিতার নাম: সুধেন রায় বাড়ির নং : n0077 বয়স : 31 লিঙ্গ : পুরুষ	ফটো উপলব্ধ	1115	NLW1092170	নাম : কল্যাণী রায় স্বামীর নাম: কালিপদ রায় বাড়ির নং : n0084 বয়স : 38 লিঙ্গ : মহিলা	ফটো উপলব্ধ	1116	BWL2247153	নাম : টারজান রায় পিতার নাম: তুলসী রায় বাড়ির নং : n0097 বয়স : 41 লিঙ্গ : পুরুষ	ফটো উপলব্ধ
1117	BWL2247112	নাম : পারুল বর্মন (রায়) স্বামীর নাম: প্রবাস রায় বাড়ির নং : n0058 বয়স : 42 লিঙ্গ : মহিলা	ফটো উপলব্ধ	1118	BWL1503960	নাম : বৈদ্যনাথ রায় পিতার নাম: সুপেন রায় বাড়ির নং : n0058 বয়স : 46 লিঙ্গ : পুরুষ	ফটো উপলব্ধ	1119	NLW1220235	নাম : চন্দ্রা (বর্মন) রায় স্বামীর নাম: অতুল বর্মন বাড়ির নং : n0234 বয়স : 38 লিঙ্গ : মহিলা	ফটো উপলব্ধ
1120	NLW1636299	নাম : সুমন রায় পিতার নাম: মাধু রায় বাড়ির নং : n0214 বয়স : 37 লিঙ্গ : মহিলা	ফটো উপলব্ধ	1121	NLW1778364	নাম : সুজন রায় পিতার নাম: নৃপেন্দ্রনাথ রায় বাড়ির নং : n0214 বয়স : 33 লিঙ্গ : পুরুষ	ফটো উপলব্ধ	1122	BWL1503366	নাম : তপন রায় মায়ের নাম: গয়াবালা রায় বাড়ির নং : n0040 বয়স : 45 লিঙ্গ : পুরুষ	ফটো উপলব্ধ
1123	BWL2213189	নাম : টুলিবালা রায় স্বামীর নাম: কার্তিক বর্মন বাড়ির নং : n0003 বয়স : 41 লিঙ্গ : মহিলা	ফটো উপলব্ধ	1124	NLW1778182	নাম : তপন রায় পিতার নাম: সুধীর রায় বাড়ির নং : n0236 বয়স : 31 লিঙ্গ : পুরুষ	ফটো উপলব্ধ	1125	BWL2247575	নাম : ধীরেন রায় পিতার নাম: সনচরিয়া রায় বাড়ির নং : n0222 বয়স : 40 লিঙ্গ : পুরুষ	ফটো উপলব্ধ
1126	NLW1636547	নাম : গাবানু রায় পিতার নাম: উপেন্দ্র রায় বাড়ির নং : n0230 বয়স : 65 লিঙ্গ : পুরুষ	ফটো উপলব্ধ	1127	NLW2846798	নাম : জীবন রায় পিতার নাম: লক্ষীকান্ত রায় বাড়ির নং : লক্ষীপুর বয়স : 20 লিঙ্গ : পুরুষ	ফটো উপলব্ধ	Q 1128	NLW1636661	নাম : সুবোধ রায় পিতার নাম: নৃপেন্দ্র চন্দ্র রায় বাড়ির নং : বয়স : 31 লিঙ্গ : পুরুষ	ফটো উপলব্ধ
1129	NLW1636281	নাম : প্রমেশ চন্দ্র রায় পিতার নাম: নৃপেন চন্দ্র রায় বাড়ির নং : n0214 বয়স : 37 লিঙ্গ : পুরুষ	ফটো উপলব্ধ	1130	NLW1884360	নাম : তাপসি রায় স্বামীর নাম: গৌতম রায় বাড়ির নং : এন0192 বয়স : 29 লিঙ্গ : মহিলা	ফটো উপলব্ধ	1131	NLW1636331	নাম : সুকুমার রায় পিতার নাম: সন্তোষ রায় বাড়ির নং : n0049 বয়স : 30 লিঙ্গ : পুরুষ	ফটো উপলব্ধ
1132	NLW2574077	নাম : শিষো রায় স্বামীর নাম: নিত্য রায় বাড়ির নং : n0003 বয়স : 66 লিঙ্গ : মহিলা	ফটো উপলব্ধ	1133	WB/06/033/012119	নাম : প্রবাস রায় পিতার নাম: সুপেন রায় বাড়ির নং : n0058 বয়স : 57 লিঙ্গ : পুরুষ	ফটো উপলব্ধ	1134	BWL2247146	নাম : তরলা রায় স্বামীর নাম: অধীন চন্দ্র রায় বাড়ির নং : n0004 বয়স : 56 লিঙ্গ : মহিলা	ফটো উপলব্ধ
1135	NLW1872019	নাম : পুলিন চন্দ্র রায় পিতার নাম: অন্দ্র মোহন রায় বাড়ির নং : n0345 বয়স : 52 লিঙ্গ : পুরুষ	ফটো উপলব্ধ	1136	WB/06/033/012619	নাম : রিয়াজুদ্দীন মহাম্মদ পিতার নাম: আমিরুদ্দীন মহাম্মদ বাড়ির নং : n0271 বয়স : 60 লিঙ্গ : পুরুষ	ফটো উপলব্ধ	1137	WB/06/033/012092	নাম : মোজানুর আলী পিতার নাম: মহঃ মহসীন আলী বাড়ির নং : n0271 বয়স : 52 লিঙ্গ : পুরুষ	ফটো উপলব্ধ
1138	NLW1636349	নাম : মনোয়ার আলী সরকার পিতার নাম: মোজাম্মেল হক বাড়ির নং : n0271 বয়স : 30 লিঙ্গ : পুরুষ	ফটো উপলব্ধ	1139	NLW2854602	নাম : মোহাম্মদ মিরাজুল ইসলাম পিতার নাম: মোজানুর আলি বাড়ির নং : এন065 বয়স : 20 লিঙ্গ : পুরুষ	ফটো উপলব্ধ	1140	BWL2491207	নাম : অর্চনা রায় স্বামীর নাম: তপন রায় বাড়ির নং : n0040 বয়স : 39 লিঙ্গ : মহিলা	ফটো উপলব্ধ



বিধানসভা নির্বাচনক্ষেত্রের নং, নাম : 34-কালীগঞ্জ  
ভাগ নং, নাম : 1-লক্ষ্মীপুর (অনন্ত পাড়া ও সদরু পাড়া ব্যতীত)

1141	NLW1366343	নাম : রাহুল রায় পিতার নাম: অধীন চন্দ্র রায় বাড়ির নং : n0004 বয়স : 33 লিঙ্গ : পুরুষ	ফটো উপলব্ধ	1142	NLW1643279	নাম : কৌশল্যা রায় পিতার নাম: সুভাস চন্দ্র রায় বাড়ির নং : এন008 বয়স : 30 লিঙ্গ : মহিলা	ফটো উপলব্ধ	1143	NLW1092105	নাম : ধৃতি রায় (বর্মন) স্বামীর নাম: সঞ্জীব বর্মন বাড়ির নং : n0059 বয়স : 39 লিঙ্গ : মহিলা	ফটো উপলব্ধ
1144	WB/06/033/012460	নাম : পুষ্প রায় স্বামীর নাম: বৃধু রায় বাড়ির নং : n0084 বয়স : 66 লিঙ্গ : মহিলা	ফটো উপলব্ধ	1145	NLW2810711	নাম : ঠাকুর দাস রায় পিতার নাম: কালীপদ রায় বাড়ির নং : এন0084 বয়স : 21 লিঙ্গ : পুরুষ	ফটো উপলব্ধ	1146	NLW2385300	নাম : জীবন রয় পিতার নাম: কৃষ্ণ রয় বাড়ির নং : n0065 বয়স : 24 লিঙ্গ : পুরুষ	ফটো উপলব্ধ
1147	NLW2795888	নাম : বিনয় রায় পিতার নাম: উত্তম রায় বাড়ির নং : এন0065 বয়স : 21 লিঙ্গ : পুরুষ	ফটো উপলব্ধ	1148	NLW1636273	নাম : সঞ্জয় রায় পিতার নাম: প্রমোদ রায় বাড়ির নং : n0207 বয়স : 31 লিঙ্গ : পুরুষ	ফটো উপলব্ধ	1149	NLW2710887	নাম : জয়া বর্মন স্বামীর নাম: হীতেন রায় বাড়ির নং : এন004 বয়স : 25 লিঙ্গ : মহিলা	ফটো উপলব্ধ
1150	NLW1778349	নাম : সুবল রায় পিতার নাম: চান রায় বাড়ির নং : n0242 বয়স : 52 লিঙ্গ : পুরুষ	ফটো উপলব্ধ	1151	NLW2385516	নাম : মানা দাস স্বামীর নাম: অশোক দাস বাড়ির নং : n0096 বয়স : 30 লিঙ্গ : মহিলা	ফটো উপলব্ধ	1152	NLW1778265	নাম : মিলন রায় পিতার নাম: বিরেশ রায় বাড়ির নং : n0233 বয়স : 27 লিঙ্গ : পুরুষ	ফটো উপলব্ধ
1153	NLW2219251	নাম : সোমা রায় বর্মন স্বামীর নাম: জ্যোতিষ চন্দ্র বর্মন বাড়ির নং : নং002 বয়স : 31 লিঙ্গ : মহিলা	ফটো উপলব্ধ	1154	NLW2135127	নাম : সখি রায়(বর্মন) স্বামীর নাম: দীপেন বর্মন বাড়ির নং : n0323 বয়স : 26 লিঙ্গ : মহিলা	ফটো উপলব্ধ	1155	NLW2546851	নাম : আনন্দ বর্মন পিতার নাম: পরিতোষ বর্মন বাড়ির নং : এন0325 বয়স : 23 লিঙ্গ : পুরুষ	ফটো উপলব্ধ
1156	NLW1267442	নাম : শিপ্রা রায়(বর্মন) স্বামীর নাম: অমিত কুমার বর্মন বাড়ির নং : n0277 বয়স : 34 লিঙ্গ : মহিলা	ফটো উপলব্ধ	1157	NLW2135093	নাম : সীতা রায় বর্মন স্বামীর নাম: সন্দু বর্মন বাড়ির নং : n0320 বয়স : 30 লিঙ্গ : মহিলা	ফটো উপলব্ধ	1158	NLW2135176	নাম : রবিতা রায়(বর্মন) স্বামীর নাম: মানিক বর্মন বাড়ির নং : n0328 বয়স : 26 লিঙ্গ : মহিলা	ফটো উপলব্ধ
1159	NLW2135143	নাম : বেবী রায়(বর্মন) স্বামীর নাম: স্বাধীন বর্মন বাড়ির নং : n0325 বয়স : 30 লিঙ্গ : মহিলা	ফটো উপলব্ধ	1160	NLW2274330	নাম : দিশা সরকার পিতার নাম: অলোক সরকার বাড়ির নং : নং 003 বয়স : 25 লিঙ্গ : মহিলা	ফটো উপলব্ধ	1161	NLW1882588	নাম : আকলিমা খাতুন স্বামীর নাম: হবিবুর রহমান বাড়ির নং : n0144 বয়স : 31 লিঙ্গ : মহিলা	ফটো উপলব্ধ
1162	NLW2764306	নাম : জাসমিনা পারবিন স্বামীর নাম: মহম্মদ ফেরদোস বাড়ির নং : এন0144 বয়স : 25 লিঙ্গ : মহিলা	ফটো উপলব্ধ	1163	NLW2075067	নাম : আজাদ হুসেন পিতার নাম: ওয়াজুদদীন আহমেদ বাড়ির নং : n0144 বয়স : 28 লিঙ্গ : পুরুষ	ফটো উপলব্ধ	1164	NLW2134864	নাম : জাকির আলী সরকার পিতার নাম: মোজাম্মেল হক বাড়ির নং : n0297 বয়স : 26 লিঙ্গ : পুরুষ	ফটো উপলব্ধ
1165	WB/06/033/033032	নাম : চন্ডীচরণ সরকার পিতার নাম: মনাথ সরকার বাড়ির নং : n0267 বয়স : 58 লিঙ্গ : পুরুষ	ফটো উপলব্ধ	1166	NLW2852085	নাম : তশায় সরকার পিতার নাম: চন্ডীচরণ সরকার বাড়ির নং : মধা দুর্গাপুর বয়স : 23 লিঙ্গ : পুরুষ	ফটো উপলব্ধ	1167	NLW1264571	নাম : বিষ্ণু চন্দ্র সরকার মায়ের নাম: শৈলা সরকার বাড়ির নং : n0222 বয়স : 33 লিঙ্গ : পুরুষ	ফটো উপলব্ধ
1168	NLW1636125	নাম : দলিন রায় পিতার নাম: অমর রায় বাড়ির নং : n0187 বয়স : 70 লিঙ্গ : পুরুষ	ফটো উপলব্ধ	1169	NLW1778612	নাম : নিরঞ্জন বর্মন পিতার নাম: তরনী বর্মন বাড়ির নং : n0187 বয়স : 29 লিঙ্গ : পুরুষ	ফটো উপলব্ধ	1170	NLW1486752	নাম : আলোক কুমার সরকার পিতার নাম: আনন্দ গোপাল সরকার বাড়ির নং : n0215 বয়স : 61 লিঙ্গ : পুরুষ	ফটো উপলব্ধ



বিধানসভা নির্বাচনকেন্দ্রের নং, নাম : 34-কালীয়াগঞ্জ  
ভাগ নং, নাম : 1-লক্ষ্মীপুর (অনন্ত পাড়া ও সদরু পাড়া ব্যতীত)

1171	WB/06/038/060392	ফটো উপলব্ধ	1172	NLW2022937	ফটো উপলব্ধ	1173	BWL2247567	ফটো উপলব্ধ
নাম : সর্বানী সরকার স্বামীর নাম: অশোক সরকার বাড়ির নং : n0187 বয়স : 52 লিঙ্গ : মহিলা			নাম : মোহাম্মদ ফিরদৌস পিতার নাম: সাহাজুদ্দিন সরকার বাড়ির নং : n0144 বয়স : 26 লিঙ্গ : পুরুষ			নাম : শুরা সরকার স্বামীর নাম: আলোক সরকার বাড়ির নং : n0191 বয়স : 49 লিঙ্গ : মহিলা		
1174	WB/06/033/012214	ফটো উপলব্ধ	1175	WB/06/033/012202	ফটো উপলব্ধ	1176	NLW0992248	ফটো উপলব্ধ
নাম : রেখা সরকার স্বামীর নাম: আনন্দগোপাল সরকার বাড়ির নং : n0187 বয়স : 89 লিঙ্গ : মহিলা			নাম : ওয়াজুদ্দিন সরকার পিতার নাম: আজিজার রহমান বাড়ির নং : n0144 বয়স : 59 লিঙ্গ : পুরুষ			নাম : হবিবুর রহমান পিতার নাম: ওয়াজুদ্দিন আহাঃ বাড়ির নং : n0144 বয়স : 35 লিঙ্গ : পুরুষ		
1177	NLW2095032	ফটো উপলব্ধ	1178	BWL2582625	ফটো উপলব্ধ	1179	NLW2311025	ফটো উপলব্ধ
নাম : জয়ীতা সরকার পিতার নাম: চন্দ্রাচরন সরকার বাড়ির নং : n0338 বয়স : 26 লিঙ্গ : মহিলা			নাম : সনাতন সরকার মায়ের নাম: শৈলা সরকার বাড়ির নং : n0022 বয়স : 37 লিঙ্গ : পুরুষ			নাম : আশীষ কুমার সরকার পিতার নাম: আনন্দ গোপাল সরকার বাড়ির নং : n0187 বয়স : 69 লিঙ্গ : পুরুষ		
1180	BWL2246692	ফটো উপলব্ধ	1181	NLW1366400	ফটো উপলব্ধ	1182	NLW1366467	ফটো উপলব্ধ
নাম : হনুফা বেগম স্বামীর নাম: সাহাজুদ্দিন সরকার বাড়ির নং : n0144 বয়স : 55 লিঙ্গ : মহিলা			নাম : স্বাগতা সরকার পিতার নাম: আশীষ কুমার সরকার বাড়ির নং : n0187 বয়স : 32 লিঙ্গ : মহিলা			নাম : দীপ্তি সরকার স্বামীর নাম: সনাতন সরকার বাড়ির নং : n0022 বয়স : 34 লিঙ্গ : মহিলা		
1183	NLW1636869	ফটো উপলব্ধ	1184	NLW1091743	ফটো উপলব্ধ	1185	NLW2311033	ফটো উপলব্ধ
নাম : খয়রুন খাতুন স্বামীর নাম: জহরুল্লা রহমান বাড়ির নং : n0144 বয়স : 32 লিঙ্গ : মহিলা			নাম : জহরুল্লা রহমান মায়ের নাম: মমিজা বেওয়া বাড়ির নং : n0144 বয়স : 45 লিঙ্গ : পুরুষ			নাম : লাবন্যা প্রভা সরকার স্বামীর নাম: আশীষ কুমার সরকার বাড়ির নং : n0187 বয়স : 59 লিঙ্গ : মহিলা		
1186	BWL1534106	ফটো উপলব্ধ	1187	NLW1265628	ফটো উপলব্ধ	1188	BWL2247179	ফটো উপলব্ধ
নাম : শৈলা সরকার স্বামীর নাম: ধনীরাম সরকার বাড়ির নং : n0022 বয়স : 61 লিঙ্গ : মহিলা			নাম : পৌতম রায় পিতার নাম: বিশ্বনাথ রায় বাড়ির নং : এন0187 বয়স : 34 লিঙ্গ : পুরুষ			নাম : অশোক সরকার পিতার নাম: আনন্দগোপাল সরকার বাড়ির নং : n0187 বয়স : 61 লিঙ্গ : পুরুষ		
1189	NLW2383776	ফটো উপলব্ধ	1190	NLW1366350	ফটো উপলব্ধ	1191	NLW2547750	ফটো উপলব্ধ
নাম : আরোজা বেগম স্বামীর নাম: ওয়াজুদ্দিন আহমেদ বাড়ির নং : n0144 বয়স : 55 লিঙ্গ : মহিলা			নাম : কল্যান বর্মন পিতার নাম: কৈলাস চন্দ্র বর্মন বাড়ির নং : n0015 বয়স : 33 লিঙ্গ : পুরুষ			নাম : সোনালী রায় স্বামীর নাম: কৃষ্ণ রায় বাড়ির নং : এন0015 বয়স : 25 লিঙ্গ : মহিলা		
1192	WB/06/033/036210	ফটো উপলব্ধ	1193	NLW2574085	ফটো উপলব্ধ	1194	NLW1486448	ফটো উপলব্ধ
নাম : লক্ষ্মী সরেন স্বামীর নাম: লক্ষন হেমরম বাড়ির নং : এন0015 বয়স : 50 লিঙ্গ : মহিলা			নাম : নির্মালা বর্মন স্বামীর নাম: কৈলাস চন্দ্র বর্মন বাড়ির নং : n0015 বয়স : 50 লিঙ্গ : মহিলা			নাম : রথিন বর্মন মায়ের নাম: পবিতা বর্মন বাড়ির নং : n0015 বয়স : 31 লিঙ্গ : পুরুষ		
1195	NLW2080471	ফটো উপলব্ধ	1196	BWL2582484	ফটো উপলব্ধ	1197	NLW2094985	ফটো উপলব্ধ
নাম : কম্পনা বর্মন পিতার নাম: মদন বর্মন বাড়ির নং : এন0001 বয়স : 27 লিঙ্গ : মহিলা			নাম : সিরাজুল হক পিতার নাম: সমসের আলী বাড়ির নং : n0001 বয়স : 46 লিঙ্গ : পুরুষ			নাম : নাজিমুল হক পিতার নাম: নুরুল ইসলাম বাড়ির নং : n0001 বয়স : 47 লিঙ্গ : পুরুষ		
1198	NLW1882760	ফটো উপলব্ধ	1199	NLW2384030	ফটো উপলব্ধ	1200	NLW1366418	ফটো উপলব্ধ
নাম : সেলিমা সাহানাজ স্বামীর নাম: নাজিমুল হক বাড়ির নং : n0152 বয়স : 35 লিঙ্গ : মহিলা			নাম : নসিফা বেগম স্বামীর নাম: সফিজুল হক বাড়ির নং : n0152 বয়স : 53 লিঙ্গ : মহিলা			নাম : নরুল হাসান পিতার নাম: সফি জুল হক বাড়ির নং : n0152 বয়স : 38 লিঙ্গ : পুরুষ		

Noted After  
Verification by  
Judicial Officers

1201 নাম : নজিমুল হক. পিতার নাম: সফি জুল হোক. বাড়ির নং : n0152 বয়স : 31 লিঙ্গ : পুরুষ	NLW0308734 ফটো উপলব্ধ	1202 নাম : সফি জুল হক. পিতার নাম: নফার মহাম্মদ বাড়ির নং : n0152 বয়স : 58 লিঙ্গ : পুরুষ	NLW2384063 ফটো উপলব্ধ	Q 1203 নাম : কালীপদ রায় পিতার নাম: হরিন্দ্র রায় বাড়ির নং : লক্ষ্মীপুর বয়স : 38 লিঙ্গ : পুরুষ	NDT1198837 ফটো উপলব্ধ
1204 নাম : দেলওয়ার হুসেন পিতার নাম: আব্দুল সাত্তার বাড়ির নং : n 0307 বয়স : 26 লিঙ্গ : পুরুষ	NLW2134963 ফটো উপলব্ধ	1205 নাম : রুপসানা খাতুন স্বামীর নাম: আতিউর সামাদ বাড়ির নং : n0122 বয়স : 29 লিঙ্গ : মহিলা	NLW1778604 ফটো উপলব্ধ	1206 নাম : আব্দুল হামিদ পিতার নাম: সমিজুদ্দীন আহমাদ বাড়ির নং : নং 0122 বয়স : 75 লিঙ্গ : পুরুষ	BWL2247187 ফটো উপলব্ধ
1207 নাম : আতিউর সামাদ পিতার নাম: আব্দুল হামিদ বাড়ির নং : নং 0122 বয়স : 33 লিঙ্গ : পুরুষ	NLW1486554 ফটো উপলব্ধ	1208 নাম : মর্জিনা খাতুন স্বামীর নাম: আব্দুল হামিদ বাড়ির নং : নং 0122 বয়স : 53 লিঙ্গ : মহিলা	NLW2311082 ফটো উপলব্ধ	1209 নাম : মনসুরা বেগম স্বামীর নাম: রিয়াজুদ্দীন আহাম্মাদ বাড়ির নং : n0123 বয়স : 55 লিঙ্গ : মহিলা	WB/06/033/012220 ফটো উপলব্ধ
1210 নাম : লক্ষন হেমরম পিতার নাম: বৃতো হেমরম বাড়ির নং : এন0123 বয়স : 60 লিঙ্গ : পুরুষ	WB/06/033/036215 ফটো উপলব্ধ	1211 নাম : মতিবুর রহমান পিতার নাম: রিয়াজুদ্দীন আহাম্মাদ বাড়ির নং : n0123 বয়স : 38 লিঙ্গ : পুরুষ	BWL2491165 ফটো উপলব্ধ	1212 নাম : সেলিম বাদসা পিতার নাম: রিয়াজুদ্দীন মহম্মদ বাড়ির নং : n0123 বয়স : 34 লিঙ্গ : পুরুষ	BWL2653996 ফটো উপলব্ধ
1213 নাম : আজমল হোসেন পিতার নাম: মোমিনুল হক বাড়ির নং : n0331 বয়স : 26 লিঙ্গ : পুরুষ	NLW2135200 ফটো উপলব্ধ	1214 নাম : লক্ষ্মী বর্মন পিতার নাম: মলিন বর্মন বাড়ির নং : এন0061 বয়স : 26 লিঙ্গ : মহিলা	NLW2216679 ফটো উপলব্ধ	Q 1215 নাম : সঞ্জয় রায় পিতার নাম: সন্তোষ রায় বাড়ির নং : এন058 বয়স : 19 লিঙ্গ : পুরুষ	NLW2870475 ফটো উপলব্ধ
1216 নাম : সুজিত বর্মন পিতার নাম: সুবোধ বর্মন বাড়ির নং : এন089 বয়স : 22 লিঙ্গ : পুরুষ	NLW2870483 ফটো উপলব্ধ	1217 নাম : ফারুক মিরাজ পিতার নাম: আবদুল সামাদ বাড়ির নং : না0550 বয়স : 19 লিঙ্গ : পুরুষ	NLW2870541 ফটো উপলব্ধ	1218 নাম : সুজিত বর্মন পিতার নাম: বিলাত বর্মন বাড়ির নং : না850 বয়স : 19 লিঙ্গ : পুরুষ	NLW2870558 ফটো উপলব্ধ
1219 নাম : দ্রোপদী সরকার পিতার নাম: বদেন সরকার বাড়ির নং : 0এন85 বয়স : 30 লিঙ্গ : মহিলা	RDT1421395 ফটো উপলব্ধ	1220 নাম : উমে কুলসুম পিতার নাম: আব্দুল রসিদ বাড়ির নং : এন32 বয়স : 33 লিঙ্গ : মহিলা	NLW1633312 ফটো উপলব্ধ	1221 নাম : কুসুম রায় পিতার নাম: পুলিন চন্দ্র রায় বাড়ির নং : এন0271 বয়স : 20 লিঙ্গ : মহিলা	NLW2875318 ফটো উপলব্ধ
1222 নাম : সুমিতা রায় পিতার নাম: দিলীপ রায় বাড়ির নং : লক্ষ্মীপুর বয়স : 19 লিঙ্গ : মহিলা	NLW2877942 ফটো উপলব্ধ	1223 নাম : রতন বর্মন পিতার নাম: ভবেন্দ্র বর্মন বাড়ির নং : না0110 বয়স : 25 লিঙ্গ : পুরুষ	NLW2880508 ফটো উপলব্ধ	1224 নাম : রুমানা পরভীন পিতার নাম: জেনাব মামিনুল হক বাড়ির নং : না0221 বয়স : 20 লিঙ্গ : মহিলা	NLW2888592 ফটো উপলব্ধ
1225 নাম : মলিকা বর্মন স্বামীর নাম: লিটন রায় বাড়ির নং : 0না2121 বয়স : 22 লিঙ্গ : মহিলা	NLW2888634 ফটো উপলব্ধ	1226 নাম : রাহুল বর্মন পিতার নাম: শিশু বর্মন বাড়ির নং : না0120 বয়স : 19 লিঙ্গ : পুরুষ	NLW2892636 ফটো উপলব্ধ	1227 নাম : রিয়া বর্মন পিতার নাম: সঞ্জয় বর্মন বাড়ির নং : এন02 বয়স : 19 লিঙ্গ : মহিলা	NLW2896710 ফটো উপলব্ধ
1228 নাম : নজমা বিবি স্বামীর নাম: আয়ুব আলি বাড়ির নং : নং56 বয়স : 28 লিঙ্গ : মহিলা	NLW2896728 ফটো উপলব্ধ	1229 নাম : রাশেল সন্দিক পিতার নাম: জিয়াউল মহম্মদ বাড়ির নং : 0না0 বয়স : 23 লিঙ্গ : পুরুষ	NLW2896751 ফটো উপলব্ধ	1230 নাম : রঞ্জন রায় পিতার নাম: ধুলাব রায় বাড়ির নং : এন0035 বয়স : 21 লিঙ্গ : পুরুষ	NLW2896769 ফটো উপলব্ধ

1231 নাম : আলোক রায় পিতার নাম: কালীপদ রায় বাড়ির নং : এন0084 বয়স : 19 লিঙ্গ : পুরুষ	NLW2897882 ফটো উপলব্ধ	1232 নাম : পূর্বী রায় পিতার নাম: সুধীর রায় বাড়ির নং : লক্ষ্মীপুর বয়স : 36 লিঙ্গ : মহিলা	RDT1327642 ফটো উপলব্ধ	1233 নাম : কৃষ্ণ কুমার বর্মণ পিতার নাম: গোকুল বর্মণ বাড়ির নং : এন0014 বয়স : 19 লিঙ্গ : পুরুষ	NLW2899508 ফটো উপলব্ধ
1234 নাম : লভঙ্গী ইয়াসমিন পিতার নাম: লুতফর আলি বাড়ির নং : এন0087 বয়স : 26 লিঙ্গ : মহিলা	NLW2211373 ফটো উপলব্ধ	1235 নাম : শক্তি বর্মণ মায়ের নাম: দেবী বর্মণ বাড়ির নং : এন0023 বয়স : 30 লিঙ্গ : মহিলা	RPG1940444 ফটো উপলব্ধ	1236 নাম : পূজা কুণ্ডু পিতার নাম: বলাই কুণ্ডু বাড়ির নং : এন0009 বয়স : 24 লিঙ্গ : মহিলা	TFC1967272 ফটো উপলব্ধ
1237 নাম : করণ রায় পিতার নাম: ধীরেন রায় বাড়ির নং : এন0098 বয়স : 19 লিঙ্গ : পুরুষ	NLW2906097 ফটো উপলব্ধ	1238 নাম : বিনা রায় পিতার নাম: তাপস চন্দ্র রায় বাড়ির নং : নং013 বয়স : 22 লিঙ্গ : মহিলা	NLW2647147 ফটো উপলব্ধ	1239 নাম : সৌমজিৎ বর্মণ পিতার নাম: উত্তম বর্মণ বাড়ির নং : এন0087 বয়স : 20 লিঙ্গ : পুরুষ	NLW2909406 ফটো উপলব্ধ
1240 নাম : রত্না বর্মণ পিতার নাম: দীপন চন্দ্র বর্মণ বাড়ির নং : এন0085 বয়স : 20 লিঙ্গ : মহিলা	NLW2911741 ফটো উপলব্ধ	1241 নাম : রুবেল আলী পিতার নাম: আশরাফ আলী বাড়ির নং : এন0162 বয়স : 19 লিঙ্গ : পুরুষ	NLW2913796 ফটো উপলব্ধ	1242 নাম : মহম্মদ সেলিম রানা পিতার নাম: আশরাফ আলী বাড়ির নং : এন0162 বয়স : 22 লিঙ্গ : পুরুষ	NLW2913804 ফটো উপলব্ধ
1243 নাম : সুচিত্রা রায় পিতার নাম: জয় রায় বাড়ির নং : এন0193 বয়স : 22 লিঙ্গ : মহিলা	NLW2915361 ফটো উপলব্ধ	1244 নাম : জগন্নাথ বর্মণ পিতার নাম: প্রবিত্ত বর্মণ বাড়ির নং : এন0052 বয়স : 19 লিঙ্গ : পুরুষ	NLW2917128 ফটো উপলব্ধ	1245 নাম : উজ্জ্বল বর্মণ পিতার নাম: রবীন্দ্র নাথ বর্মণ বাড়ির নং : এন0 বয়স : 22 লিঙ্গ : পুরুষ	NLW2917201 ফটো উপলব্ধ





নির্বাচক সংখ্যার সারসংক্ষেপ :

A) নির্বাচকের সংখ্যা :

	নির্বাচক তালিকার প্রকৃতি	নির্বাচক তালিকার পরিচিতি :	নির্বাচকের সংখ্যা :				
			পুরুষ	মহিলা	তৃতীয় লিঙ্গ	মোট	
I	মূল তালিকা	মূল তালিকা	বিশেষ নিবিড় সংশোধন ২০২৬ এর চূড়ান্ত ভোটার তালিকার সহিত 06-04-2026 তারিখ অবধি সংশোধিত নির্বাচক তালিকা	660	585	0	1245
II	1- সংযোজন তালিকা	সংযোজনী 1	বিশেষ সংক্ষিপ্ত সংশোধন 2026	0	0	0	0
		সংযোজনী 2	ধারাবাহিক সংশোধন 2026	0	0	0	0
			মোট	0	0	0	0
III	2- বিয়োজন তালিকা	সংযোজনী 1	বিশেষ সংক্ষিপ্ত সংশোধন 2026	7	7	0	14
		সংযোজনী 2	ধারাবাহিক সংশোধন 2026	0	0	0	0
			মোট	7	7	0	14
IV	'লিঙ্গ ক্ষেত্রের' পরিবর্তনের কারণে পার্থক্য			0	0	0	0
V	বিচারপ্রক্রিয়ার অধীনস্থ			0	0	0	0
VI	বিচার বিভাগীয় আধিকারিক কর্তৃক বিচারপূর্বক নিষ্পত্তির পর বিয়োজিত			19	27	0	46
নির্বাচকের মোট সংখ্যা (I+II-III+IV-V-VI)				634	551	0	1185

B) ক্রটি সংশোধনের সংখ্যা :

নির্বাচক তালিকার প্রকৃতি	নির্বাচক তালিকার পরিচিতি :	ক্রটি সংশোধনের সংখ্যা :
সংযোজনী 1	বিশেষ সংক্ষিপ্ত সংশোধন 2026	0
সংযোজনী 2	ধারাবাহিক সংশোধন 2026	0
	মোট	0

নির্বাচক নিবন্ধন আধিকারিকের স্বাক্ষর

E-মৃত, S-স্থানান্তরিত, R-একাধিকবার অন্তর্ভুক্ত, M-নিখোঁজ, Q-যোগ্য নহে