

নির্বাচক তালিকা 2026 S25 পশ্চিমবঙ্গ



| | | | | | | | | | | | | | | | | | | | | | |
|---|-----------------------|--|-------|--------------|-----|------------------|----------------|---------|---|------|--------|-----------------|-----------|------|--------|--------|------------|------|-------------------|-----|----------|
| বিধানসভা নির্বাচনক্ষেত্রের নং, নাম ও সংরক্ষণের স্থিতি : 39 - বালুরঘাট (সাধারণ) | | অংশ নং : 163 | | | | | | | | | | | | | | | | | | | |
| বিধানসভা নির্বাচনক্ষেত্রটি যে লোকসভা নির্বাচনক্ষেত্রের / ক্ষেত্রসমূহের অন্তর্ভুক্ত তার নং, নাম ও সংরক্ষণ স্থিতি : 6 - বালুরঘাট (সাধারণ) | | | | | | | | | | | | | | | | | | | | | |
| 1. সংশোধনের পূর্ণ বিবরণ | | | | | | | | | | | | | | | | | | | | | |
| সংশোধনের বৎসর : | 2026 | নির্বাচক তালিকার পরিচিতি : | | | | | | | | | | | | | | | | | | | |
| ভিত্তি তারিখ : | 01-01-2026 | বিশেষ নিবিড় সংশোধন ২০২৬ এর চূড়ান্ত ভোটার তালিকার সহিত 06-04-2026 তারিখ অবধি সংশোধিত নির্বাচক তালিকা | | | | | | | | | | | | | | | | | | | |
| সংশোধনের প্রকৃতি : | ধারাবাহিক সংশোধন 2026 | | | | | | | | | | | | | | | | | | | | |
| প্রকাশনার তারিখ : | 06-04-2026 | | | | | | | | | | | | | | | | | | | | |
| 2. অংশ ও নির্বাচনী এলাকার পূর্ণ বিবরণ : | | | | | | | | | | | | | | | | | | | | | |
| অংশের ভাগ নং ও নাম : | | | | | | | | | | | | | | | | | | | | | |
| 1-শ্রীকৃষ্ণপুর | | <table style="width: 100%; border-collapse: collapse;"> <tr> <td style="width: 50%;">প্রধান শহর/গ্রাম</td> <td style="width: 50%;">: শ্রীকৃষ্ণপুর</td> </tr> <tr> <td>ওয়ার্ড</td> <td>:</td> </tr> <tr> <td>থানা</td> <td>: হিলি</td> </tr> <tr> <td>গ্রাম পঞ্চায়েত</td> <td>: ধলপাড়া</td> </tr> <tr> <td>ব্লক</td> <td>: হিলি</td> </tr> <tr> <td>মহকুমা</td> <td>: বালুরঘাট</td> </tr> <tr> <td>জেলা</td> <td>: দক্ষিণ দিনাজপুর</td> </tr> <tr> <td>পিন</td> <td>: 733126</td> </tr> </table> | | | | প্রধান শহর/গ্রাম | : শ্রীকৃষ্ণপুর | ওয়ার্ড | : | থানা | : হিলি | গ্রাম পঞ্চায়েত | : ধলপাড়া | ব্লক | : হিলি | মহকুমা | : বালুরঘাট | জেলা | : দক্ষিণ দিনাজপুর | পিন | : 733126 |
| প্রধান শহর/গ্রাম | : শ্রীকৃষ্ণপুর | | | | | | | | | | | | | | | | | | | | |
| ওয়ার্ড | : | | | | | | | | | | | | | | | | | | | | |
| থানা | : হিলি | | | | | | | | | | | | | | | | | | | | |
| গ্রাম পঞ্চায়েত | : ধলপাড়া | | | | | | | | | | | | | | | | | | | | |
| ব্লক | : হিলি | | | | | | | | | | | | | | | | | | | | |
| মহকুমা | : বালুরঘাট | | | | | | | | | | | | | | | | | | | | |
| জেলা | : দক্ষিণ দিনাজপুর | | | | | | | | | | | | | | | | | | | | |
| পিন | : 733126 | | | | | | | | | | | | | | | | | | | | |
| 2-পূর্ব গোবিন্দপুর | | | | | | | | | | | | | | | | | | | | | |
| 3-উত্তর জামালপুর (উত্তর অংশ) | | | | | | | | | | | | | | | | | | | | | |
| 3. ভোট গ্রহন কেন্দ্রের পূর্ণ বিবরণ : | | | | | | | | | | | | | | | | | | | | | |
| ভোট গ্রহন কেন্দ্রের নং, নাম : | | ভোট গ্রহন কেন্দ্রের শ্রেণী : | | গ্রামীণ | | | | | | | | | | | | | | | | | |
| 163 - শ্রীকৃষ্ণপুর এফ.পি. স্কুল | | এই অংশে সহায়ক ভোটগ্রহন কেন্দ্রের সংখ্যা | | 0 | | | | | | | | | | | | | | | | | |
| ভোট গ্রহন কেন্দ্রের ঠিকানা : | | : | | | | | | | | | | | | | | | | | | | |
| শ্রীকৃষ্ণপুর এফ.পি. স্কুল, -কক্ষ নং ১, শ্রীকৃষ্ণপুর | | | | | | | | | | | | | | | | | | | | | |
| 4. নির্বাচকের সংখ্যা : | | | | | | | | | | | | | | | | | | | | | |
| প্রথম ক্রমিক নং | শেষ ক্রমিক নং | মোট সংখ্যা | | | | | | | | | | | | | | | | | | | |
| | | পুরুষ | মহিলা | তৃতীয় লিঙ্গ | মোট | | | | | | | | | | | | | | | | |
| 1 | 705 | 323 | 304 | 0 | 627 | | | | | | | | | | | | | | | | |

নির্বাচক নিবন্ধন আধিকারিকের স্বাক্ষর

Nazri Naksha



Google Map View

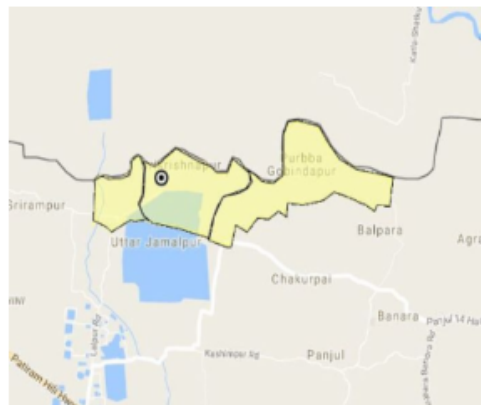

Polling Station Building Front View



Polling Station Front View



Cad View

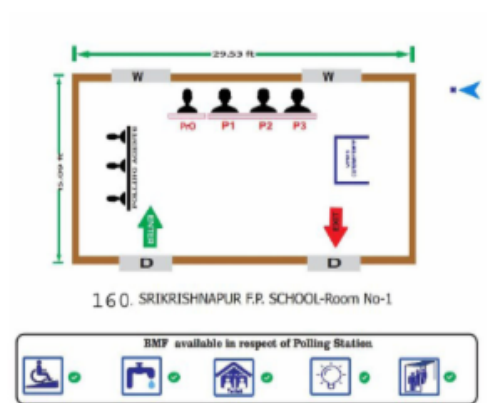

Key MAP View



| | | | | | |
|---|------------------|---|------------|--|------------|
| 1 | WB/06/038/501638 | CTB1304401 | 3 | CTB2151165 | |
| নাম : সুলতান মন্ডল পিতার নাম: আব্দুল কাদের মন্ডল বাড়ির নং : n0009 বয়স : 49 লিঙ্গ : পুরুষ | ফটো উপলব্ধ | নাম : রহিমা বেওয়া স্বামীর নাম: ইয়াছিন মণ্ডল বাড়ির নং : n0002 বয়স : 76 লিঙ্গ : মহিলা | ফটো উপলব্ধ | নাম : হাবিবুর রহমান মণ্ডল মায়ের নাম: আমিরন বেওয়া বাড়ির নং : n0005 বয়স : 45 লিঙ্গ : পুরুষ | ফটো উপলব্ধ |
| 4 | WB/06/038/501547 | TFC1079482 | 6 | WB/06/038/501068 | |
| নাম : আনিছরা আলী মন্ডল পিতার নাম: হাফিজ মন্ডল বাড়ির নং : n0005 বয়স : 53 লিঙ্গ : পুরুষ | ফটো উপলব্ধ | নাম : আর্জিনা খাতুন (বিবি) স্বামীর নাম: কামরুল হাসান মন্ডল বাড়ির নং : n0005 বয়স : 43 লিঙ্গ : মহিলা | ফটো উপলব্ধ | নাম : মোকলেজা বিবি স্বামীর নাম: আব্দুলকাদের মণ্ডল বাড়ির নং : n0009 বয়স : 69 লিঙ্গ : মহিলা | ফটো উপলব্ধ |
| 7 | TFC1856483 | CTB2151124 | 9 | BPM2286987 | |
| নাম : রাবেয়া খাতুন পিতার নাম: ইউছুফ আলি মন্ডল বাড়ির নং : এন0002 বয়স : 25 লিঙ্গ : মহিলা | ফটো উপলব্ধ | নাম : মেরিনা বিবি স্বামীর নাম: ইউসুফ আলী মন্ডল বাড়ির নং : n0002 বয়স : 43 লিঙ্গ : মহিলা | ফটো উপলব্ধ | নাম : সুন্দরী খাতুন পিতার নাম: সোহাব আলী বাড়ির নং : এন0285 বয়স : 38 লিঙ্গ : মহিলা | ফটো উপলব্ধ |
| 10 | TFC1676204 | CTB1402742 | 12 | TFC1079557 | |
| নাম : রিপন রায় পিতার নাম: আন্তোষ রায় বাড়ির নং : n0005 বয়স : 30 লিঙ্গ : পুরুষ | ফটো উপলব্ধ | নাম : মাসতান মণ্ডল পিতার নাম: আব্দুল কাদের মণ্ডল বাড়ির নং : n0009 বয়স : 45 লিঙ্গ : পুরুষ | ফটো উপলব্ধ | নাম : চান্দা বিবি স্বামীর নাম: মাস্তান মন্ডল বাড়ির নং : n0009 বয়স : 32 লিঙ্গ : মহিলা | ফটো উপলব্ধ |
| 13 | TFC0888925 | TFC1079565 | 15 | WB/06/038/501743 | |
| নাম : ছান্দাম মন্ডল পিতার নাম: আব্দুলকাদের মন্ডল বাড়ির নং : n0009 বয়স : 36 লিঙ্গ : পুরুষ | ফটো উপলব্ধ | নাম : মমতাজ খাতুন (বিবি) মায়ের নাম: আমিরন মন্ডল (বেওয়া) বাড়ির নং : n0005 বয়স : 40 লিঙ্গ : মহিলা | ফটো উপলব্ধ | নাম : আমিরন বেওয়া স্বামীর নাম: হাফিজ মণ্ডল বাড়ির নং : n0005 বয়স : 69 লিঙ্গ : মহিলা | ফটো উপলব্ধ |
| 16 | TFC1158955 | ZRS1290485 | 18 | CTB1303338 | |
| নাম : মঙ্গল রায় পিতার নাম: বিশ্বনাথ রায় বাড়ির নং : n0005 বয়স : 65 লিঙ্গ : পুরুষ | ফটো উপলব্ধ | নাম : আন্তোষ রায় পিতার নাম: অধর রায় বাড়ির নং : বয়স : 65 লিঙ্গ : পুরুষ | ফটো উপলব্ধ | নাম : ইউছুফ আলী মন্ডল পিতার নাম: ইয়াছিন মন্ডল বাড়ির নং : n0002 বয়স : 60 লিঙ্গ : পুরুষ | ফটো উপলব্ধ |
| 19 | CTB2151991 | TFC1827955 | 21 | TFC2159333 | |
| নাম : কামরুল হাসান মণ্ডল মায়ের নাম: আমিরান বেওয়া বাড়ির নং : n0005 বয়স : 40 লিঙ্গ : পুরুষ | ফটো উপলব্ধ | নাম : মোহাম্মদ মোস্তাফিজুর রহমান মন্ডল পিতার নাম: ইউছুফ আলী মন্ডল বাড়ির নং : এন0002 বয়স : 26 লিঙ্গ : পুরুষ | ফটো উপলব্ধ | নাম : সোহাগ মন্ডল পিতার নাম: ইউসুফ আলি মন্ডল বাড়ির নং : এন0145 বয়স : 20 লিঙ্গ : পুরুষ | ফটো উপলব্ধ |
| 22 | TFC1017128 | TFC2160638 | 24 | TFC1933688 | |
| নাম : মনছুর রহমান মণ্ডল মায়ের নাম: আমিরন বেওয়া বাড়ির নং : n0005 বয়স : 40 লিঙ্গ : পুরুষ | ফটো উপলব্ধ | নাম : বৃষ্টি রায় পিতার নাম: রিপন রায় বাড়ির নং : এন0005 বয়স : 23 লিঙ্গ : মহিলা | ফটো উপলব্ধ | নাম : সরিফা আকতার স্বামীর নাম: শাহিনুর আলম মোল্লা বাড়ির নং : n000 বয়স : 27 লিঙ্গ : মহিলা | ফটো উপলব্ধ |
| 25 | TFC1933209 | TFC1932615 | 27 | TFC2014553 | |
| নাম : পপি খাতুন স্বামীর নাম: রবিউল মন্ডল বাড়ির নং : n000 বয়স : 24 লিঙ্গ : মহিলা | ফটো উপলব্ধ | নাম : লাকি খাতুন পিতার নাম: গোলাপ মণ্ডল বাড়ির নং : n000 বয়স : 25 লিঙ্গ : মহিলা | ফটো উপলব্ধ | নাম : মনোরা খাতুন পিতার নাম: মোহাম্মদ মহিরুদ্দিন মন্ডল বাড়ির নং : এন00 বয়স : 23 লিঙ্গ : মহিলা | ফটো উপলব্ধ |
| 28 | TFC1772409 | TFC1932821 | 30 | TFC2014868 | |
| নাম : নারগিস খাতুন পিতার নাম: সুলতান মন্ডল বাড়ির নং : n0262 বয়স : 26 লিঙ্গ : মহিলা | ফটো উপলব্ধ | নাম : জুলহাজ খাতুন পিতার নাম: জব্বার মোল্লা বাড়ির নং : n000 বয়স : 25 লিঙ্গ : মহিলা | ফটো উপলব্ধ | নাম : অরমিনা খাতুন পিতার নাম: আলিম মন্ডল বাড়ির নং : এন0000 বয়স : 23 লিঙ্গ : মহিলা | ফটো উপলব্ধ |



| | | | | | |
|--|--------------------------|---|--------------------------|--|--------------------------|
| 31 নাম : লিলিফা খাতুন (বিবি) স্বামীর নাম: গোলজার আলী মন্ডল বাড়ির নং : n0184 বয়স : 31 লিঙ্গ : মহিলা | TFC1324557 ফটো উপলব্ধ | 32 নাম : মৌসুমী খাতুন(বিবি) স্বামীর নাম: ইদ্রিস আলী মন্ডল বাড়ির নং : n0048 বয়স : 32 লিঙ্গ : মহিলা | IUS1169093 ফটো উপলব্ধ | 33 নাম : মেসকাতুন জাম্মাত স্বামীর নাম: মোহেদী হাসান মন্ডল বাড়ির নং : n268 বয়স : 25 লিঙ্গ : মহিলা | TFC1932763 ফটো উপলব্ধ |
| 34 নাম : সচিত্রা দাস স্বামীর নাম: নয়ন দাস বাড়ির নং : এন0413 বয়স : 32 লিঙ্গ : মহিলা | IUS2122042 ফটো উপলব্ধ | 35 নাম : নমিতা দাস পিতার নাম: অজিত দাস বাড়ির নং : এন0414 বয়স : 35 লিঙ্গ : মহিলা | IUS1730001 ফটো উপলব্ধ | Q 36 নাম : মৌসুমী মালী দাস স্বামীর নাম: বিষ্ণু দাস বাড়ির নং : n000 বয়স : 26 লিঙ্গ : মহিলা | TFC1933795 ফটো উপলব্ধ |
| 37 নাম : টুসি দাস স্বামীর নাম: ছোটন মন্ডল বাড়ির নং : n0063 বয়স : 29 লিঙ্গ : মহিলা | IUS1635606 ফটো উপলব্ধ | 38 নাম : বিজয় মাহাত পিতার নাম: জগদীশ মাহাত বাড়ির নং : এন041 বয়স : 22 লিঙ্গ : পুরুষ | TFC2072726 ফটো উপলব্ধ | 39 নাম : নয়ন দাস পিতার নাম: ধরনী দাস বাড়ির নং : এন0415 বয়স : 40 লিঙ্গ : পুরুষ | IUS1730019 ফটো উপলব্ধ |
| 40 নাম : নিপল বর্মণ পিতার নাম: ভুবানী বর্মণ বাড়ির নং : এন029 বয়স : 29 লিঙ্গ : পুরুষ | CTB2322857 ফটো উপলব্ধ | 41 নাম : শিপ্রা বর্মণ স্বামীর নাম: নিপল বর্মণ বাড়ির নং : n0039 বয়স : 43 লিঙ্গ : মহিলা | CTB2151801 ফটো উপলব্ধ | 42 নাম : মেনোকা বর্মণ পিতার নাম: শেবী বর্মণ বাড়ির নং : n0017 বয়স : 35 লিঙ্গ : মহিলা | TFC1163690 ফটো উপলব্ধ |
| 43 নাম : রুপালী বর্মণ স্বামীর নাম: বিপুল বর্মণ বাড়ির নং : n0043 বয়স : 39 লিঙ্গ : মহিলা | TFC1017169 ফটো উপলব্ধ | 44 নাম : কবিতা বর্মণ পিতার নাম: বিপুল বর্মণ বাড়ির নং : এন0043 বয়স : 20 লিঙ্গ : মহিলা | TFC2155273 ফটো উপলব্ধ | Q 45 নাম : সুমন বর্মণ পিতার নাম: মধু বর্মণ বাড়ির নং : n000 বয়স : 47 লিঙ্গ : পুরুষ | IUS1839075 ফটো উপলব্ধ |
| Q 46 নাম : প্রীতি বর্মণ পিতার নাম: নিপল বর্মণ বাড়ির নং : বয়স : 26 লিঙ্গ : মহিলা | TFC1772425 ফটো উপলব্ধ | Q 47 নাম : নিশা বর্মণ পিতার নাম: নিপল বর্মণ বাড়ির নং : শ্রীকৃষ্ণপুর বয়স : 21 লিঙ্গ : মহিলা | TFC2109585 ফটো উপলব্ধ | 48 নাম : বাপি বর্মণ মায়ের নাম: রুপালি বর্মণ বাড়ির নং : n0043 বয়স : 27 লিঙ্গ : পুরুষ | TFC1749670 ফটো উপলব্ধ |
| 49 নাম : ইতি বর্মণ (রায়) স্বামীর নাম: হরি রায় বাড়ির নং : n0283 বয়স : 32 লিঙ্গ : মহিলা | TFC1772615 ফটো উপলব্ধ | 50 নাম : পরিবানু বিবি স্বামীর নাম: আবদুল মন্ডল বাড়ির নং : এন00 বয়স : 35 লিঙ্গ : মহিলা | TFC2014629 ফটো উপলব্ধ | 51 নাম : রকেয়া বেওয়া স্বামীর নাম: মহিরুদ্দিন মণ্ডল বাড়ির নং : n0004 বয়স : 67 লিঙ্গ : মহিলা | CTB1172444 ফটো উপলব্ধ |
| 52 নাম : নাদিরা খাতুন (বিবি) স্বামীর নাম: কুদ্দুস মণ্ডল বাড়ির নং : n0004 বয়স : 37 লিঙ্গ : মহিলা | TFC1017185 ফটো উপলব্ধ | 53 নাম : কুদ্দুস মন্ডল পিতার নাম: মহিরুদ্দিন মন্ডল বাড়ির নং : n0004 বয়স : 49 লিঙ্গ : পুরুষ | CTB2151157 ফটো উপলব্ধ | 54 নাম : শেফালী খাতুন স্বামীর নাম: ছিলামউদ্দিন মন্ডল বাড়ির নং : n0004 বয়স : 30 লিঙ্গ : মহিলা | TFC1676238 ফটো উপলব্ধ |
| 55 নাম : রেহেনা খাতুন মায়ের নাম: রকেয়া বেওয়া বাড়ির নং : n0004 বয়স : 38 লিঙ্গ : মহিলা | TFC0888982 ফটো উপলব্ধ | 56 নাম : ছালাম উদ্দিন মণ্ডল মায়ের নাম: রকেয়া বেওয়া বাড়ির নং : n0004 বয়স : 35 লিঙ্গ : পুরুষ | TFC1017060 ফটো উপলব্ধ | 57 নাম : মোঃ মহিরুদ্দিন মণ্ডল পিতার নাম: জনাব আলী বাড়ির নং : n0047 বয়স : 39 লিঙ্গ : পুরুষ | CTB2223527 ফটো উপলব্ধ |
| 58 নাম : রহিমা বিবি স্বামীর নাম: ফছির উদ্দিন মন্ডল বাড়ির নং : n0008 বয়স : 71 লিঙ্গ : মহিলা | TFC1935667 ফটো উপলব্ধ | 59 নাম : মোঃ ছিদ্দিক আলী মন্ডল পিতার নাম: ইছা আলী মন্ডল বাড়ির নং : n0010 বয়স : 41 লিঙ্গ : পুরুষ | CTB2341105 ফটো উপলব্ধ | 60 নাম : মহির উদ্দিন মন্ডল পিতার নাম: সাজির উদ্দিন মন্ডল বাড়ির নং : n0006 বয়স : 73 লিঙ্গ : পুরুষ | TFC1915891 ফটো উপলব্ধ |

| | | | | | | | | | | | |
|----|------------------|--|------------|----|------------------|--|------------|----|------------------|---|------------|
| 61 | BYB2241172 | নাম : বেবী মন্ডল স্বামীর নাম: অসিত মণ্ডল বাড়ির নং : n0138 বয়স : 40 লিঙ্গ : মহিলা | ফটো উপলব্ধ | 62 | TFC1772482 | নাম : রাজু মন্ডল মায়ের নাম: ফরিদা বাড়ির নং : n0270 বয়স : 31 লিঙ্গ : পুরুষ | ফটো উপলব্ধ | 63 | WB/06/038/501242 | নাম : মজিরউদ্দিন মন্ডল পিতার নাম: ফছির উদ্দিন মন্ডল বাড়ির নং : n0008 বয়স : 51 লিঙ্গ : পুরুষ | ফটো উপলব্ধ |
| 64 | TFC1915867 | নাম : ইছা আলি মন্ডল পিতার নাম: নসিরউদ্দিন মন্ডল বাড়ির নং : n0010 বয়স : 71 লিঙ্গ : পুরুষ | ফটো উপলব্ধ | 65 | WB/06/038/501704 | নাম : রিয়াজউদ্দিন মন্ডল পিতার নাম: উজির মন্ডল বাড়ির নং : n0007 বয়স : 73 লিঙ্গ : পুরুষ | ফটো উপলব্ধ | 66 | TFC1243765 | নাম : আতিয়ার মন্ডল পিতার নাম: ইসমাইল মন্ডল বাড়ির নং : n0003 বয়স : 30 লিঙ্গ : পুরুষ | ফটো উপলব্ধ |
| 67 | TFC0888958 | নাম : মোঃ মতিয়ার মন্ডল পিতার নাম: মোঃ ইসমাইল মন্ডল বাড়ির নং : n0003 বয়স : 36 লিঙ্গ : পুরুষ | ফটো উপলব্ধ | 68 | TFC1933001 | নাম : মনোরঞ্জন মন্ডল পিতার নাম: মনীর মন্ডল বাড়ির নং : n000 বয়স : 66 লিঙ্গ : পুরুষ | ফটো উপলব্ধ | 69 | TFC2072700 | নাম : আশরাফ উদ্দিন মন্ডল পিতার নাম: নজির উদ্দিন মন্ডল বাড়ির নং : এন0006 বয়স : 23 লিঙ্গ : পুরুষ | ফটো উপলব্ধ |
| 70 | TFC1163716 | নাম : রফিকুল মন্ডল পিতার নাম: ইসমাইল মন্ডল বাড়ির নং : এন00 বয়স : 32 লিঙ্গ : মহিলা | ফটো উপলব্ধ | 71 | TFC2128569 | নাম : অমিত মন্ডল পিতার নাম: অসিত মন্ডল বাড়ির নং : এন042 বয়স : 22 লিঙ্গ : পুরুষ | ফটো উপলব্ধ | 72 | TFC1933597 | নাম : নয়ন মন্ডল পিতার নাম: মোজাহার মন্ডল বাড়ির নং : এন0069 বয়স : 24 লিঙ্গ : পুরুষ | ফটো উপলব্ধ |
| 73 | TFC1163625 | নাম : ইসমতারা বিবি স্বামীর নাম: মোঃ ছিদ্দিক আলী মন্ডল বাড়ির নং : n0010 বয়স : 32 লিঙ্গ : মহিলা | ফটো উপলব্ধ | 74 | TFC1243757 | নাম : মাফিজুল মন্ডল পিতার নাম: রিয়াজউদ্দিন মন্ডল বাড়ির নং : n0007 বয়স : 30 লিঙ্গ : পুরুষ | ফটো উপলব্ধ | 75 | WB/06/038/501387 | নাম : নজিরউদ্দিন মন্ডল পিতার নাম: সাজির মন্ডল বাড়ির নং : n0006 বয়স : 61 লিঙ্গ : পুরুষ | ফটো উপলব্ধ |
| 76 | TFC1935758 | নাম : ফছিরউদ্দিন মন্ডল পিতার নাম: সাজির উদ্দিন মন্ডল বাড়ির নং : n0008 বয়স : 77 লিঙ্গ : পুরুষ | ফটো উপলব্ধ | 77 | TFC1079573 | নাম : মোঃমোশারফ মন্ডল পিতার নাম: নজিরউদ্দিন মন্ডল বাড়ির নং : n0006 বয়স : 32 লিঙ্গ : পুরুষ | ফটো উপলব্ধ | 78 | TFC1932706 | নাম : তনুশ্রী সরকার মন্ডল স্বামীর নাম: মিলন মন্ডল বাড়ির নং : n000 বয়স : 26 লিঙ্গ : মহিলা | ফটো উপলব্ধ |
| 79 | TFC2129419 | নাম : হাজরা বিবি স্বামীর নাম: ইছাআলী মণ্ডল বাড়ির নং : n0010 বয়স : 66 লিঙ্গ : মহিলা | ফটো উপলব্ধ | 80 | TFC1935063 | নাম : সোনা মন্ডল পিতার নাম: বিবেকা মন্ডল বাড়ির নং : n000 বয়স : 26 লিঙ্গ : মহিলা | ফটো উপলব্ধ | 81 | WB/06/038/501606 | নাম : মনোয়ারা বিবি স্বামীর নাম: রিয়াজ মণ্ডল বাড়ির নং : n0007 বয়স : 68 লিঙ্গ : মহিলা | ফটো উপলব্ধ |
| 82 | WB/06/038/501329 | নাম : সাহারা বিবি স্বামীর নাম: নজিরউদ্দিন মণ্ডল বাড়ির নং : n0006 বয়স : 51 লিঙ্গ : মহিলা | ফটো উপলব্ধ | 83 | CTB1402726 | নাম : সামসুদ্দিন মণ্ডল পিতার নাম: ফসিরউদ্দিন মণ্ডল বাড়ির নং : n0008 বয়স : 44 লিঙ্গ : পুরুষ | ফটো উপলব্ধ | 84 | TFC1676253 | নাম : লিলুফা বিবি স্বামীর নাম: মামুনুররসিদ মন্ডল বাড়ির নং : n0007 বয়স : 28 লিঙ্গ : মহিলা | ফটো উপলব্ধ |
| 85 | UNZ1413566 | নাম : অসিত মন্ডল পিতার নাম: নারায়ন মন্ডল বাড়ির নং : এন0000 বয়স : 43 লিঙ্গ : পুরুষ | ফটো উপলব্ধ | 86 | TFC0954081 | নাম : মামুনুর রসিদ মণ্ডল পিতার নাম: রিয়াজউদ্দিন মণ্ডল বাড়ির নং : n0007 বয়স : 35 লিঙ্গ : পুরুষ | ফটো উপলব্ধ | 87 | WB/06/038/501579 | নাম : ইসমাইল মন্ডল পিতার নাম: গিয়াসউদ্দিন মন্ডল বাড়ির নং : n0003 বয়স : 69 লিঙ্গ : পুরুষ | ফটো উপলব্ধ |
| 88 | WB/06/038/501519 | নাম : মরজিনা বিবি স্বামীর নাম: ইসমাইল মণ্ডল বাড়ির নং : n0003 বয়স : 62 লিঙ্গ : মহিলা | ফটো উপলব্ধ | 89 | TFC1324474 | নাম : মোসম্মী মন্ডল(বিবি) স্বামীর নাম: সামসুদ্দিন মন্ডল বাড়ির নং : n0008 বয়স : 29 লিঙ্গ : মহিলা | ফটো উপলব্ধ | 90 | TFC1933977 | নাম : বিকি মন্ডল পিতার নাম: পরিতোষ মন্ডল বাড়ির নং : n000 বয়স : 24 লিঙ্গ : পুরুষ | ফটো উপলব্ধ |

| | | | | | |
|---|--------------------------------|---|--------------------------------|---|--------------------------------|
| 91 নাম : ইদ্রিস আলী মন্ডল পিতার নাম: ইছা আলী মন্ডল বাড়ির নং : n0010 বয়স : 37 লিঙ্গ : পুরুষ | CTB2341097 ফটো উপলব্ধ | 92 নাম : রাজিবুল মন্ডল পিতার নাম: পাইরুল মন্ডল বাড়ির নং : উত্তর জামালপুর বয়স : 26 লিঙ্গ : পুরুষ | TFC1772474 ফটো উপলব্ধ | 93 নাম : মেহেদি হাসান মন্ডল পিতার নাম: আনছার মন্ডল বাড়ির নং : n0268 বয়স : 27 লিঙ্গ : পুরুষ | TFC1772466 ফটো উপলব্ধ |
| 94 নাম : রিক্কি মহন্ত মণ্ডল স্বামীর নাম: বাপ্পা মন্ডল বাড়ির নং : n0060 বয়স : 26 লিঙ্গ : মহিলা | TFC1934082 ফটো উপলব্ধ | 95 নাম : কম্পনা মালী স্বামীর নাম: বিপুল মালী বাড়ির নং : n0187 বয়স : 49 লিঙ্গ : মহিলা | WB/06/037/466289 ফটো উপলব্ধ | 96 নাম : বিদ্যুৎ মালী পিতার নাম: বিপুল মালী বাড়ির নং : n0186 বয়স : 34 লিঙ্গ : পুরুষ | IUS1123660 ফটো উপলব্ধ |
| 97 নাম : বিপুল মালী পিতার নাম: শ্রীস মালী বাড়ির নং : n0181 বয়স : 59 লিঙ্গ : পুরুষ | WB/06/037/468339 ফটো উপলব্ধ | 98 নাম : প্রভাত মালী পিতার নাম: বিপুল মালী বাড়ির নং : n0000 বয়স : 40 লিঙ্গ : পুরুষ | UNZ1204031 ফটো উপলব্ধ | 99 নাম : সনিতা রায় স্বামীর নাম: রতন রায় বাড়ির নং : n0016 বয়স : 30 লিঙ্গ : মহিলা | TFC1675909 ফটো উপলব্ধ |
| 100 নাম : বরুণ মাহাতো পিতার নাম: রামকৃষ্ণ মাহাতো বাড়ির নং : n0016 বয়স : 46 লিঙ্গ : পুরুষ | CTB1909472 ফটো উপলব্ধ | 101 নাম : রাজু মাহাত পিতার নাম: দিলীপ মাহাত বাড়ির নং : এন0000 বয়স : 23 লিঙ্গ : পুরুষ | TFC2015113 ফটো উপলব্ধ | 102 নাম : সঞ্জয় মাহাত পিতার নাম: সুরেশ চন্দ্র মাহাত বাড়ির নং : এন0001 বয়স : 25 লিঙ্গ : পুরুষ | TFC1856467 ফটো উপলব্ধ |
| 103 নাম : চন্দনা মাহাত স্বামীর নাম: অরুণ মাহাত বাড়ির নং : n0011 বয়স : 38 লিঙ্গ : মহিলা | TFC0707976 ফটো উপলব্ধ | 104 নাম : শিয়া মাহাত স্বামীর নাম: রামচন্দ্র মাহাত বাড়ির নং : n0013 বয়স : 37 লিঙ্গ : মহিলা | TFC0708057 ফটো উপলব্ধ | 105 নাম : বরুণ মাহাত পিতার নাম: গণেশ মাহাত বাড়ির নং : n0011 বয়স : 40 লিঙ্গ : পুরুষ | CTB2152015 ফটো উপলব্ধ |
| 106 নাম : নিরঞ্জন মাহাত পিতার নাম: গণেশ মাহাত বাড়ির নং : n0011 বয়স : 58 লিঙ্গ : পুরুষ | CTB0912386 ফটো উপলব্ধ | 107 নাম : শোভা মাহাত স্বামীর নাম: নিরঞ্জন মাহাত বাড়ির নং : n0011 বয়স : 39 লিঙ্গ : মহিলা | TFC0707968 ফটো উপলব্ধ | 108 নাম : বার্না মাহাত পিতার নাম: জ্যোতিশ মাহাত বাড়ির নং : n0274 বয়স : 26 লিঙ্গ : মহিলা | TFC1772524 ফটো উপলব্ধ |
| 109 নাম : প্রসেনজিৎ মাহাতো পিতার নাম: দিলীপ মাহাতো বাড়ির নং : এন0016 বয়স : 25 লিঙ্গ : পুরুষ | TFC1836709 ফটো উপলব্ধ | 110 নাম : রতন মাহাত পিতার নাম: গণেশ মাহাত বাড়ির নং : n0015 বয়স : 34 লিঙ্গ : পুরুষ | TFC1017151 ফটো উপলব্ধ | 111 নাম : রামচন্দ্র মাহাত পিতার নাম: মহাবীর মাহাত বাড়ির নং : n0013 বয়স : 43 লিঙ্গ : পুরুষ | CTB1909464 ফটো উপলব্ধ |
| 112 নাম : জ্যোতীশ মাহাত পিতার নাম: গণেশ মাহাত বাড়ির নং : n0015 বয়স : 54 লিঙ্গ : পুরুষ | WB/06/038/501492 ফটো উপলব্ধ | 113 নাম : সাগরী মাহাতো পিতার নাম: রামকৃষ্ণ মাহাতো বাড়ির নং : n0016 বয়স : 31 লিঙ্গ : মহিলা | TFC1324458 ফটো উপলব্ধ | 114 নাম : মানো মাহাত স্বামীর নাম: রামকৃষ্ণ মাহাত বাড়ির নং : n0016 বয়স : 71 লিঙ্গ : মহিলা | WB/06/038/501179 ফটো উপলব্ধ |
| 115 নাম : দিলিপ মাহাত পিতার নাম: মহাবীর মাহাত বাড়ির নং : n0013 বয়স : 37 লিঙ্গ : পুরুষ | TFC0708065 ফটো উপলব্ধ | 116 নাম : ফিরকুজুল মণ্ডল মায়ের নাম: ফরিদা বেগয়া বাড়ির নং : n0013 বয়স : 38 লিঙ্গ : পুরুষ | TFC1016922 ফটো উপলব্ধ | 117 নাম : শান্তি মাহাত স্বামীর নাম: গণেশ মাহাত বাড়ির নং : n0015 বয়স : 66 লিঙ্গ : মহিলা | WB/06/038/501532 ফটো উপলব্ধ |
| 118 নাম : সুনীল মাহাত পিতার নাম: নিরঞ্জন মাহাত বাড়ির নং : n0208 বয়স : 27 লিঙ্গ : পুরুষ | TFC1728435 ফটো উপলব্ধ | 119 নাম : জগদীশ মাহাতো পিতার নাম: গণেশ মাহাত বাড়ির নং : n0015 বয়স : 48 লিঙ্গ : পুরুষ | CTB1909456 ফটো উপলব্ধ | 120 নাম : রেখা মাহাত স্বামীর নাম: জ্যোতিশ মাহাত বাড়ির নং : n0015 বয়স : 40 লিঙ্গ : মহিলা | TFC0888941 ফটো উপলব্ধ |

| | | | | | |
|---|--------------------------|--|--------------------------------|---|--------------------------------|
| 121 নাম : অরুণ মাহাতো পিতার নাম: গনেশ মাহাতো বাড়ির নং : n0015 বয়স : 37 লিঙ্গ : পুরুষ | TFC0708016 ফটো উপলব্ধ | 122 নাম : তরুন মাহাতো মায়ের নাম: মানো মাহাতো বাড়ির নং : n0016 বয়স : 45 লিঙ্গ : পুরুষ | CTB1304989 ফটো উপলব্ধ | 123 নাম : চাম্পা মাহাত স্বামীর নাম: জগদীশ মাহাত বাড়ির নং : n0015 বয়স : 38 লিঙ্গ : মহিলা | TFC0888933 ফটো উপলব্ধ |
| 124 নাম : দিলীপ মাহাত মায়ের নাম: মানো মাহাত বাড়ির নং : n0016 বয়স : 42 লিঙ্গ : পুরুষ | CTB2151215 ফটো উপলব্ধ | 125 নাম : লিটন মাহাতো পিতার নাম: গনেশ মাহাতো বাড়ির নং : n0015 বয়স : 39 লিঙ্গ : পুরুষ | TFC0954065 ফটো উপলব্ধ | 126 নাম : বিউটি মাহাত স্বামীর নাম: দিলীপ মাহাত বাড়ির নং : n0013 বয়স : 39 লিঙ্গ : মহিলা | CTB2222537 ফটো উপলব্ধ |
| 127 নাম : পিটু মাহাত পিতার নাম: সুরেশ চন্দ্র মাহাত বাড়ির নং : n0001 বয়স : 24 লিঙ্গ : পুরুষ | TFC1079615 ফটো উপলব্ধ | 128 নাম : পঙ্কজ মাহাত পিতার নাম: সুরেশ চন্দ্র মাহাত বাড়ির নং : n0001 বয়স : 30 লিঙ্গ : পুরুষ | TFC1243773 ফটো উপলব্ধ | 129 নাম : অরুণ মাহাতো পিতার নাম: গনেশ মাহাতো বাড়ির নং : n0011 বয়স : 45 লিঙ্গ : পুরুষ | CTB1402759 ফটো উপলব্ধ |
| 130 নাম : রেখা মাহাত স্বামীর নাম: বরুন মাহাত বাড়ির নং : n0011 বয়স : 32 লিঙ্গ : মহিলা | TFC1163641 ফটো উপলব্ধ | 131 নাম : রামদয়াল মাহাত পিতার নাম: কাপসী মাহাত বাড়ির নং : n0013 বয়স : 62 লিঙ্গ : পুরুষ | TFC1017144 ফটো উপলব্ধ | 132 নাম : মাধবী মাহাত পিতার নাম: জগদীশ মাহাত বাড়ির নং : এন00 বয়স : 25 লিঙ্গ : মহিলা | TFC2014744 ফটো উপলব্ধ |
| 133 নাম : সুরেশচন্দ্র মাহাত পিতার নাম: শিবপূজন মাহাত বাড়ির নং : n0001 বয়স : 68 লিঙ্গ : পুরুষ | CTB0020479 ফটো উপলব্ধ | 134 নাম : জগদীশ মাহাতো পিতার নাম: জগন্নাথ মাহাতো বাড়ির নং : n0242 বয়স : 31 লিঙ্গ : পুরুষ | TFC1728708 ফটো উপলব্ধ | 135 নাম : কাজলী মাহাত স্বামীর নাম: জগদীশ মাহাত বাড়ির নং : এন0242 বয়স : 29 লিঙ্গ : মহিলা | TFC1837012 ফটো উপলব্ধ |
| 136 নাম : সুমিত্রা মাহাতো স্বামীর নাম: শিবপূজন মাহাতো বাড়ির নং : n0030 বয়স : 54 লিঙ্গ : মহিলা | TFC1079540 ফটো উপলব্ধ | Q 137 নাম : মানকি মাহাত স্বামীর নাম: রামদয়াল মাহাত বাড়ির নং : বয়স : 52 লিঙ্গ : মহিলা | TFC1079508 ফটো উপলব্ধ | 138 নাম : মনোজ মাহাতো পিতার নাম: শিবপূজন মাহাতো বাড়ির নং : এন0000 বয়স : 25 লিঙ্গ : পুরুষ | TFC2014967 ফটো উপলব্ধ |
| 139 নাম : সরস্বতী মাহাতো মায়ের নাম: ভারতী মাহাতো বাড়ির নং : n0030 বয়স : 27 লিঙ্গ : মহিলা | TFC1749647 ফটো উপলব্ধ | 140 নাম : ভারতী মাহাত স্বামীর নাম: যোগেশ্বর মাহাত বাড়ির নং : n0030 বয়স : 54 লিঙ্গ : মহিলা | WB/06/038/501368 ফটো উপলব্ধ | 141 নাম : হাসি মাহাত মায়ের নাম: ভারতী মাহাত বাড়ির নং : নং বয়স : 23 লিঙ্গ : মহিলা | TFC2109627 ফটো উপলব্ধ |
| 142 নাম : জয় মাহাতো পিতার নাম: যতিশ মাহাতো বাড়ির নং : এন0000 বয়স : 24 লিঙ্গ : পুরুষ | TFC2014926 ফটো উপলব্ধ | 143 নাম : সরস্বতী মাহাতো পিতার নাম: জ্যোতিশ মাহাতো বাড়ির নং : এন00 বয়স : 23 লিঙ্গ : মহিলা | TFC2014355 ফটো উপলব্ধ | 144 নাম : পরিতোষ মাহাতো পিতার নাম: সন্তোষ মাহাতো বাড়ির নং : n0030 বয়স : 28 লিঙ্গ : পুরুষ | TFC1676170 ফটো উপলব্ধ |
| 145 নাম : সন্তোষ মাহাতো মায়ের নাম: ফুলঝরিয়া মাহাতো বাড়ির নং : n0030 বয়স : 44 লিঙ্গ : পুরুষ | CTB1304427 ফটো উপলব্ধ | 146 নাম : রানোতি মাহাতো স্বামীর নাম: সন্তোষ মাহাতো বাড়ির নং : n0030 বয়স : 39 লিঙ্গ : মহিলা | CTB2341121 ফটো উপলব্ধ | 147 নাম : পিংকি মাহাতো পিতার নাম: শিবপূজন মাহাতো বাড়ির নং : n0030 বয়স : 29 লিঙ্গ : মহিলা | TFC1749621 ফটো উপলব্ধ |
| 148 নাম : স্বপন রায় পিতার নাম: সুরেন্দ্রনাথ রায় বাড়ির নং : n0025 বয়স : 50 লিঙ্গ : পুরুষ | CTB1909589 ফটো উপলব্ধ | 149 নাম : ইন্দ্রজিৎ রায় পিতার নাম: দেবেন্দ্র নাথ রায় বাড়ির নং : n0012 বয়স : 49 লিঙ্গ : পুরুষ | WB/06/038/501464 ফটো উপলব্ধ | 150 নাম : প্রভাস রায় পিতার নাম: দেবেন্দ্র নাথ রায় বাড়ির নং : n0021 বয়স : 69 লিঙ্গ : পুরুষ | WB/06/038/501392 ফটো উপলব্ধ |

| | | | | | |
|---|--------------------------------|--|--------------------------------|---|--------------------------|
| 151 নাম : নিলো বালা রায় স্বামীর নাম: প্রভাশ রায় বাড়ির নং : n0021 বয়স : 40 লিঙ্গ : মহিলা | TFC1163658 ফটো উপলব্ধ | 152 নাম : জীতেন রায় পিতার নাম: বিনোদ রায় বাড়ির নং : n0022 বয়স : 77 লিঙ্গ : পুরুষ | WB/06/038/501118 ফটো উপলব্ধ | 153 নাম : রীতি রায় স্বামীর নাম: দিলীপ রায় বাড়ির নং : এন0038 বয়স : 26 লিঙ্গ : মহিলা | TFC2072676 ফটো উপলব্ধ |
| 154 নাম : হাসনা পিতার নাম: ইরমজ মন্ডল বাড়ির নং : n0022 বয়স : 22 লিঙ্গ : মহিলা | TFC1676162 ফটো উপলব্ধ | 155 নাম : তনয় রায় পিতার নাম: ইন্দ্রজিৎ রায় বাড়ির নং : n0298 বয়স : 26 লিঙ্গ : পুরুষ | TFC1800366 ফটো উপলব্ধ | 156 নাম : নারায়ন রায় পিতার নাম: যোগেন রায় বাড়ির নং : n0219 বয়স : 39 লিঙ্গ : পুরুষ | ZRS1399401 ফটো উপলব্ধ |
| 157 নাম : সুরজিৎ রায় মায়ের নাম: মায়ারানী রায় বাড়ির নং : n0267 বয়স : 29 লিঙ্গ : পুরুষ | TFC1772458 ফটো উপলব্ধ | 158 নাম : দিগ্গী রায় স্বামীর নাম: নিমাই চন্দ্র রায় বাড়ির নং : n0032 বয়স : 35 লিঙ্গ : মহিলা | TFC1690833 ফটো উপলব্ধ | 159 নাম : অঞ্জলী রায় পিতার নাম: রামনাথ রায় বাড়ির নং : n0029 বয়স : 40 লিঙ্গ : মহিলা | TFC0888990 ফটো উপলব্ধ |
| 160 নাম : গুপিনাথ রায় পিতার নাম: লক্ষীকান্ত রায় বাড়ির নং : n0031 বয়স : 34 লিঙ্গ : পুরুষ | TFC1017094 ফটো উপলব্ধ | 161 নাম : হরি রায় পিতার নাম: গোলাপ রায় বাড়ির নং : n0033 বয়স : 37 লিঙ্গ : পুরুষ | TFC0954073 ফটো উপলব্ধ | 162 নাম : যুথিকা রায় স্বামীর নাম: রাজমোহন রায় বাড়ির নং : n0031 বয়স : 56 লিঙ্গ : মহিলা | CTB2151330 ফটো উপলব্ধ |
| 163 নাম : জগো রায় পিতার নাম: গয়েশ্বর রায় বাড়ির নং : n0032 বয়স : 73 লিঙ্গ : পুরুষ | WB/06/038/501495 ফটো উপলব্ধ | 164 নাম : জয়ন্তীবালা রায় স্বামীর নাম: জগো রায় বাড়ির নং : n0032 বয়স : 67 লিঙ্গ : মহিলা | WB/06/038/501091 ফটো উপলব্ধ | 165 নাম : পৌতম রায় পিতার নাম: নিতাই রায় বাড়ির নং : n0028 বয়স : 40 লিঙ্গ : পুরুষ | CTB2151280 ফটো উপলব্ধ |
| 166 নাম : রমানাথ রায় পিতার নাম: রামানন্দ রায় বাড়ির নং : n0029 বয়স : 76 লিঙ্গ : পুরুষ | WB/06/038/501700 ফটো উপলব্ধ | 167 নাম : নিতাইচন্দ্র রায় পিতার নাম: গোলক রায় বাড়ির নং : n0026 বয়স : 55 লিঙ্গ : পুরুষ | WB/06/038/501786 ফটো উপলব্ধ | 168 নাম : লালো রায় পিতার নাম: রামানন্দ রায় বাড়ির নং : n0027 বয়স : 69 লিঙ্গ : পুরুষ | CTB0912899 ফটো উপলব্ধ |
| 169 নাম : নিতাই রায় পিতার নাম: রজনীকান্ত রায় বাড়ির নং : n0028 বয়স : 82 লিঙ্গ : পুরুষ | CTB0912675 ফটো উপলব্ধ | 170 নাম : লক্ষ্মী মন্ডল পিতার নাম: নিতাই মন্ডল বাড়ির নং : n0037 বয়স : 34 লিঙ্গ : পুরুষ | TFC1243807 ফটো উপলব্ধ | 171 নাম : মায়ারানী রায় স্বামীর নাম: রূপনাথ রায় বাড়ির নং : n0037 বয়স : 57 লিঙ্গ : মহিলা | CTB0912907 ফটো উপলব্ধ |
| 172 নাম : দিপালী রায় স্বামীর নাম: স্বপন রায় বাড়ির নং : n0025 বয়স : 41 লিঙ্গ : মহিলা | CTB2151348 ফটো উপলব্ধ | 173 নাম : দীপক রায় পিতার নাম: রাজমোহন রায় বাড়ির নং : এন0031 বয়স : 25 লিঙ্গ : পুরুষ | TFC1853035 ফটো উপলব্ধ | 174 নাম : প্রাণ রায় পিতার নাম: মোহন চন্দ্র রায় বাড়ির নং : n0000 বয়স : 20 লিঙ্গ : পুরুষ | IUS1827666 ফটো উপলব্ধ |
| 175 নাম : মিনতী রায় স্বামীর নাম: ব্রজনাথ রায় বাড়ির নং : n0038 বয়স : 67 লিঙ্গ : মহিলা | WB/06/038/501199 ফটো উপলব্ধ | 176 নাম : গীতা রায় পিতার নাম: বিশ্বনাথ রায় বাড়ির নং : এন0000 বয়স : 36 লিঙ্গ : মহিলা | TFC0950444 ফটো উপলব্ধ | 177 নাম : দিলীপ রায় পিতার নাম: ব্রজনাথ রায় বাড়ির নং : n0038 বয়স : 35 লিঙ্গ : পুরুষ | TFC0888891 ফটো উপলব্ধ |
| 178 নাম : নিরোবালা রায় স্বামীর নাম: স্বীপেন রায় বাড়ির নং : n0041 বয়স : 39 লিঙ্গ : মহিলা | TFC1017086 ফটো উপলব্ধ | 179 নাম : প্রিয়া রায় স্বামীর নাম: স্বপ্ন রায় বাড়ির নং : এন0035 বয়স : 24 লিঙ্গ : মহিলা | TFC1924950 ফটো উপলব্ধ | 180 নাম : রূপা মন্ডল (রায়) স্বামীর নাম: সুনীল রায় বাড়ির নং : n0029 বয়স : 38 লিঙ্গ : মহিলা | CTB2222545 ফটো উপলব্ধ |



| | | | | | |
|---|--------------------------------|--|--------------------------------|--|--------------------------|
| 181 নাম : লক্ষীকান্ত রায় পিতার নাম : রামানন্দ রায় বাড়ির নং : n0031 বয়স : 71 লিঙ্গ : পুরুষ | CTB2151306 ফটো উপলব্ধ | 182 নাম : কোকিলা রায় স্বামীর নাম : লক্ষীকান্ত রায় বাড়ির নং : n0031 বয়স : 67 লিঙ্গ : মহিলা | CTB2151314 ফটো উপলব্ধ | Q 183 নাম : মায়ারায় স্বামীর নাম : হরিশ চন্দ্র রায় বাড়ির নং : বয়স : 49 লিঙ্গ : মহিলা | TFC1163708 ফটো উপলব্ধ |
| 184 নাম : গুলাপ রায় পিতার নাম : বিনোদ রায় বাড়ির নং : n0033 বয়স : 66 লিঙ্গ : পুরুষ | WB/06/038/501311 ফটো উপলব্ধ | 185 নাম : ময়নাবালা রায় স্বামীর নাম : সন্তোষ রায় বাড়ির নং : n0034 বয়স : 55 লিঙ্গ : মহিলা | CTB2151256 ফটো উপলব্ধ | 186 নাম : অমল্যারায় পিতার নাম : বিনোদ রায় বাড়ির নং : n0035 বয়স : 61 লিঙ্গ : পুরুষ | TFC2189082 ফটো উপলব্ধ |
| 187 নাম : মানিক রায় পিতার নাম : বীরেন রায় বাড়ির নং : n0029 বয়স : 53 লিঙ্গ : পুরুষ | IUS1130715 ফটো উপলব্ধ | 188 নাম : সুনিতা রায় স্বামীর নাম : সুনিলা রায় বাড়ির নং : n0171 বয়স : 30 লিঙ্গ : মহিলা | TFC1324532 ফটো উপলব্ধ | 189 নাম : মানিক রায় পিতার নাম : শ্রীধর রায় বাড়ির নং : n0019 বয়স : 40 লিঙ্গ : পুরুষ | CTB2152023 ফটো উপলব্ধ |
| 190 নাম : স্বরসতী রায় মায়ের নাম : রঞ্জনরী রায় বাড়ির নং : n0021 বয়স : 41 লিঙ্গ : মহিলা | TFC1017110 ফটো উপলব্ধ | 191 নাম : পূর্বী রায় স্বামীর নাম : শ্যামল রায় বাড়ির নং : n0021 বয়স : 56 লিঙ্গ : মহিলা | WB/06/038/501204 ফটো উপলব্ধ | 192 নাম : বিপুল রায় পিতার নাম : প্রভাষ রায় বাড়ির নং : n0021 বয়স : 41 লিঙ্গ : পুরুষ | TFC0888974 ফটো উপলব্ধ |
| 193 নাম : মনোরঞ্জন রায় পিতার নাম : মানিক রায় বাড়ির নং : n0228 বয়স : 31 লিঙ্গ : পুরুষ | IUS1382522 ফটো উপলব্ধ | 194 নাম : তপতি সরকার (রায়) স্বামীর নাম : বিশুজিত রায় বাড়ির নং : n0025 বয়স : 34 লিঙ্গ : মহিলা | TFC1079490 ফটো উপলব্ধ | 195 নাম : বিনয় রায় পিতার নাম : মঙ্গল রায় বাড়ির নং : এন0203 বয়স : 25 লিঙ্গ : পুরুষ | TFC1836949 ফটো উপলব্ধ |
| 196 নাম : অনিলা রায় পিতার নাম : শ্রীধর রায় বাড়ির নং : n0017 বয়স : 50 লিঙ্গ : পুরুষ | IUS1654433 ফটো উপলব্ধ | 197 নাম : সুজন রায় পিতার নাম : অমল্যারায় বাড়ির নং : n0239 বয়স : 27 লিঙ্গ : পুরুষ | TFC1728674 ফটো উপলব্ধ | 198 নাম : মিঠুন রায় পিতার নাম : প্রভাস রায় বাড়ির নং : n0021 বয়স : 31 লিঙ্গ : পুরুষ | TFC1676154 ফটো উপলব্ধ |
| 199 নাম : জ্যোৎস্না রায় স্বামীর নাম : গোলকচন্দ্র রায় বাড়ির নং : n0026 বয়স : 87 লিঙ্গ : মহিলা | WB/06/038/501202 ফটো উপলব্ধ | 200 নাম : স্বর্ণা রায় স্বামীর নাম : নিতাই চন্দ্র রায় বাড়ির নং : n0026 বয়স : 48 লিঙ্গ : মহিলা | WB/06/038/501812 ফটো উপলব্ধ | 201 নাম : প্রভাতী রায় স্বামীর নাম : বিপুল রায় বাড়ির নং : n0019 বয়স : 24 লিঙ্গ : মহিলা | TFC1934157 ফটো উপলব্ধ |
| 202 নাম : সুনিলা রায় পিতার নাম : রমানাথ রায় বাড়ির নং : n0029 বয়স : 41 লিঙ্গ : পুরুষ | CTB2151223 ফটো উপলব্ধ | 203 নাম : খোকন রায় পিতার নাম : লক্ষীকান্ত রায় বাড়ির নং : n0029 বয়স : 35 লিঙ্গ : পুরুষ | TFC0954099 ফটো উপলব্ধ | 204 নাম : রুম্পা রায় মায়ের নাম : মায়ারানী রায় বাড়ির নং : এন0000 বয়স : 25 লিঙ্গ : মহিলা | TFC2015063 ফটো উপলব্ধ |
| 205 নাম : দিগ্বী রায় স্বামীর নাম : গুপীনাথ রায় বাড়ির নং : n0031 বয়স : 33 লিঙ্গ : মহিলা | TFC1163666 ফটো উপলব্ধ | 206 নাম : কৃষ্ণ রায় পিতার নাম : গুলাপ রায় বাড়ির নং : n0033 বয়স : 37 লিঙ্গ : পুরুষ | CTB2341113 ফটো উপলব্ধ | 207 নাম : কাকলী রায় পিতার নাম : স্বপন রায় বাড়ির নং : n0025 বয়স : 28 লিঙ্গ : মহিলা | TFC1690825 ফটো উপলব্ধ |
| 208 নাম : লিলিমা ধর্মোদয় (বিবি) পিতার নাম : সফিকুল মিয়া বাড়ির নং : n0035 বয়স : 33 লিঙ্গ : মহিলা | TFC1324524 ফটো উপলব্ধ | 209 নাম : আরতী রায় পিতার নাম : বিণু রায় বাড়ির নং : n0042 বয়স : 36 লিঙ্গ : মহিলা | TFC1079532 ফটো উপলব্ধ | 210 নাম : পাপড়ি মহন্ত রায় স্বামীর নাম : সচীন রায় বাড়ির নং : n000 বয়স : 24 লিঙ্গ : মহিলা | TFC1932797 ফটো উপলব্ধ |



| | | | | | |
|---|--------------------------------|--|--------------------------------|--|--------------------------------|
| 211 নাম : চুমকি রায় পিতার নাম: অনিল রায় বাড়ির নং : 00 বয়স : 26 লিঙ্গ : মহিলা | TFC1772391 ফটো উপলব্ধ | 212 নাম : বিপুল রায় পিতার নাম: জীতেন রায় বাড়ির নং : n0022 বয়স : 39 লিঙ্গ : পুরুষ | CTB2341063 ফটো উপলব্ধ | 213 নাম : নিয়তী রায় স্বামীর নাম: সুরেন্দ্রনাথ রায় বাড়ির নং : n0025 বয়স : 79 লিঙ্গ : মহিলা | CTB1909571 ফটো উপলব্ধ |
| 214 নাম : সন্তোষবালা রায় স্বামীর নাম: দেবেন্দ্র নাথ রায় বাড়ির নং : n0012 বয়স : 81 লিঙ্গ : মহিলা | WB/06/038/501521 ফটো উপলব্ধ | 215 নাম : তাপস রায় পিতার নাম: প্রভাস রায় বাড়ির নং : n0021 বয়স : 30 লিঙ্গ : পুরুষ | TFC1324482 ফটো উপলব্ধ | 216 নাম : শ্যামল রায় পিতার নাম: দেবেন রায় বাড়ির নং : n0021 বয়স : 59 লিঙ্গ : পুরুষ | WB/06/038/501325 ফটো উপলব্ধ |
| 217 নাম : নির্মল রায় পিতার নাম: অমল্য রায় বাড়ির নং : এন0123 বয়স : 21 লিঙ্গ : পুরুষ | TFC2128577 ফটো উপলব্ধ | 218 নাম : সুমন রায় পিতার নাম: অনিল রায় বাড়ির নং : n000 বয়স : 24 লিঙ্গ : পুরুষ | TFC1933415 ফটো উপলব্ধ | 219 নাম : নিমাই চন্দ্র রায় পিতার নাম: জগো রায় বাড়ির নং : n0032 বয়স : 40 লিঙ্গ : পুরুষ | CTB2151983 ফটো উপলব্ধ |
| 220 নাম : নমিতা রায় স্বামীর নাম: মানিক রায় বাড়ির নং : n0032 বয়স : 48 লিঙ্গ : মহিলা | CTB1304112 ফটো উপলব্ধ | 221 নাম : টুকুনী রায় স্বামীর নাম: অনিল রায় বাড়ির নং : n0029 বয়স : 45 লিঙ্গ : মহিলা | CTB1303437 ফটো উপলব্ধ | 222 নাম : রাজমোহন রায় পিতার নাম: রামানন্দ রায় বাড়ির নং : n0031 বয়স : 61 লিঙ্গ : পুরুষ | CTB2151322 ফটো উপলব্ধ |
| 223 নাম : সন্তোষ রায় পিতার নাম: খোকা রায় বাড়ির নং : n0034 বয়স : 65 লিঙ্গ : পুরুষ | CTB2151249 ফটো উপলব্ধ | 224 নাম : চন্দন রায় পিতার নাম: অমল্য রায় বাড়ির নং : n0035 বয়স : 32 লিঙ্গ : পুরুষ | TFC1243740 ফটো উপলব্ধ | Q 225 নাম : মিনতী রায় স্বামীর নাম: নালো রায় বাড়ির নং : বয়স : 50 লিঙ্গ : মহিলা | IUS1650217 ফটো উপলব্ধ |
| 226 নাম : বীরেন রায় পিতার নাম: পিয়ের রায় বাড়ির নং : n0015 বয়স : 33 লিঙ্গ : পুরুষ | IUS1654474 ফটো উপলব্ধ | 227 নাম : আশালতা রায় স্বামীর নাম: জীতেন রায় বাড়ির নং : n0022 বয়স : 73 লিঙ্গ : মহিলা | WB/06/038/501554 ফটো উপলব্ধ | 228 নাম : বিশ্বজিত রায় স্বামীর নাম: নিয়তী রায় বাড়ির নং : n0025 বয়স : 38 লিঙ্গ : পুরুষ | CTB2391027 ফটো উপলব্ধ |
| 229 নাম : মিলন রায় পিতার নাম: প্রভাস রায় বাড়ির নং : n0021 বয়স : 36 লিঙ্গ : পুরুষ | TFC1017078 ফটো উপলব্ধ | 230 নাম : নবীবালা রায় স্বামীর নাম: বীরেন রায় বাড়ির নং : 000 বয়স : 33 লিঙ্গ : মহিলা | IUS2018885 ফটো উপলব্ধ | 231 নাম : শ্যামলী রায় স্বামীর নাম: কৃষ্ণ রায় বাড়ির নং : n0049 বয়স : 35 লিঙ্গ : মহিলা | CTB2392785 ফটো উপলব্ধ |
| 232 নাম : অনিলা রায় পিতার নাম: মানিক রায় বাড়ির নং : n0027 বয়স : 30 লিঙ্গ : পুরুষ | IUS1382514 ফটো উপলব্ধ | 233 নাম : চঞ্চলা রায় স্বামীর নাম: মনোরঞ্জন রায় বাড়ির নং : n0228 বয়স : 28 লিঙ্গ : মহিলা | TFC1749639 ফটো উপলব্ধ | 234 নাম : সঙ্গীতা রায় পিতার নাম: নিতাই চন্দ্র রায় বাড়ির নং : n0026 বয়স : 27 লিঙ্গ : মহিলা | TFC1749654 ফটো উপলব্ধ |
| 235 নাম : রাজ মাহাত পিতার নাম: জোতিষ মাহাত বাড়ির নং : এন00095 বয়স : 22 লিঙ্গ : পুরুষ | TFC2109577 ফটো উপলব্ধ | 236 নাম : প্রভাশ রায় পিতার নাম: সন্তোষ রায় বাড়ির নং : এন0034 বয়স : 31 লিঙ্গ : পুরুষ | TFC1852987 ফটো উপলব্ধ | 237 নাম : দাসি রায় পিতার নাম: বাবুল রায় বাড়ির নং : এন000 বয়স : 33 লিঙ্গ : মহিলা | TFC2014686 ফটো উপলব্ধ |
| 238 নাম : রত্না রায় পিতার নাম: নিতাই রায় বাড়ির নং : এন0000 বয়স : 23 লিঙ্গ : মহিলা | TFC2015030 ফটো উপলব্ধ | 239 নাম : গীতা রায় স্বামীর নাম: বিত রায় বাড়ির নং : n0029 বয়স : 57 লিঙ্গ : মহিলা | TFC1017177 ফটো উপলব্ধ | 240 নাম : মানশ রায় পিতার নাম: মিলন রায় বাড়ির নং : শ্রীকৃষ্ণপুর বয়স : 21 লিঙ্গ : পুরুষ | TFC2109528 ফটো উপলব্ধ |



| | | | | | |
|---|------------------|--|------------|---|------------|
| 241 নাম : বিষ্ণুবালা রায় স্বামীর নাম: গুলাপ রায় বাড়ির নং : n0033 বয়স : 59 লিঙ্গ : মহিলা ফটো উপলব্ধ | WB/06/038/501205 | 242 নাম : বাসুদেব রায় পিতার নাম: শ্যামল রায় বাড়ির নং : n0012 বয়স : 26 লিঙ্গ : পুরুষ ফটো উপলব্ধ | TFC1932441 | 243 নাম : জবা রায় স্বামীর নাম: খোকন রায় বাড়ির নং : n0029 বয়স : 28 লিঙ্গ : মহিলা ফটো উপলব্ধ | TFC1690817 |
| 244 নাম : ডলি রায় পিতার নাম: শ্যামল রায় বাড়ির নং : এন00 বয়স : 24 লিঙ্গ : মহিলা ফটো উপলব্ধ | TFC2014199 | 245 নাম : শান্তি রায় স্বামীর নাম: অনিল রায় বাড়ির নং : n0018 বয়স : 30 লিঙ্গ : মহিলা ফটো উপলব্ধ | IUS1654458 | 246 নাম : রতন রায় পিতার নাম: শ্রীধর রায় বাড়ির নং : n0046 বয়স : 39 লিঙ্গ : পুরুষ ফটো উপলব্ধ | TFC0888883 |
| 247 নাম : বিণ্ডু রায় পিতার নাম: রামলাল রায় বাড়ির নং : n0042 বয়স : 62 লিঙ্গ : পুরুষ ফটো উপলব্ধ | TFC1017136 | 248 নাম : সাগরিকা রায় স্বামীর নাম: গৌতম রায় বাড়ির নং : n0029 বয়স : 34 লিঙ্গ : মহিলা ফটো উপলব্ধ | TFC1243799 | 249 নাম : রাহুল রায় পিতার নাম: সুনিল রায় বাড়ির নং : এন0029 বয়স : 20 লিঙ্গ : পুরুষ ফটো উপলব্ধ | TFC2197473 |
| 250 নাম : ঝন্টু রায় পিতার নাম: হরেন্দ্রনাথ রায় বাড়ির নং : n0180 বয়স : 35 লিঙ্গ : পুরুষ ফটো উপলব্ধ | TFC1030113 | 251 নাম : সীমা রায় স্বামীর নাম: অমলা রায় বাড়ির নং : n0036 বয়স : 30 লিঙ্গ : মহিলা ফটো উপলব্ধ | TFC0708180 | 252 নাম : লাল বাবু রায় পিতার নাম: ব্রজ রায় বাড়ির নং : n0038 বয়স : 40 লিঙ্গ : পুরুষ ফটো উপলব্ধ | CTB2151264 |
| 253 নাম : সুজাতা রায় স্বামীর নাম: লাল বাবু রায় বাড়ির নং : n0038 বয়স : 40 লিঙ্গ : মহিলা ফটো উপলব্ধ | TFC0954107 | 254 নাম : অলোকা রায় পিতার নাম: গৌড় রায় বাড়ির নং : n0028 বয়স : 25 লিঙ্গ : মহিলা ফটো উপলব্ধ | TFC1934983 | 255 নাম : ছায়া রায় স্বামীর নাম: শ্রী বন্ধু রায় বাড়ির নং : n0004 বয়স : 46 লিঙ্গ : মহিলা ফটো উপলব্ধ | IUS1779834 |
| 256 নাম : যমুনা রায় স্বামীর নাম: শ্রীধর রায় বাড়ির নং : n0019 বয়স : 66 লিঙ্গ : মহিলা ফটো উপলব্ধ | WB/06/038/501207 | 257 নাম : জ্যোৎস্না রায় স্বামীর নাম: গদাধর রায় বাড়ির নং : n0020 বয়স : 74 লিঙ্গ : মহিলা ফটো উপলব্ধ | CTB1909514 | 258 নাম : প্রতিমা রায় স্বামীর নাম: মানিক রায় বাড়ির নং : n0020 বয়স : 32 লিঙ্গ : মহিলা ফটো উপলব্ধ | TFC1676139 |
| 259 নাম : বিপুল রায় পিতার নাম: আশুতোষ রায় বাড়ির নং : n0019 বয়স : 31 লিঙ্গ : পুরুষ ফটো উপলব্ধ | TFC1676147 | 260 নাম : গোপাল রায় পিতার নাম: যতীন রায় বাড়ির নং : এন0000 বয়স : 23 লিঙ্গ : পুরুষ ফটো উপলব্ধ | TFC2015246 | 261 নাম : বাপ্পি রায় মায়ের নাম: ছাবিতা রায় বাড়ির নং : এন0000 বয়স : 25 লিঙ্গ : পুরুষ ফটো উপলব্ধ | TFC2015444 |
| 262 নাম : রতন রায় পিতার নাম: বিণ্ডু রায় বাড়ির নং : n0042 বয়স : 33 লিঙ্গ : পুরুষ ফটো উপলব্ধ | TFC1163617 | 263 নাম : পম্পি রায় স্বামীর নাম: ইন্দ্রজিৎ রায় বাড়ির নং : n0203 বয়স : 32 লিঙ্গ : মহিলা ফটো উপলব্ধ | TFC1080209 | 264 নাম : সবিতা রায় পিতার নাম: জীতেন রায় বাড়ির নং : n0022 বয়স : 35 লিঙ্গ : মহিলা ফটো উপলব্ধ | TFC1163633 |
| 265 নাম : প্রতিমা রায় স্বামীর নাম: মিলন রায় বাড়ির নং : n0021 বয়স : 35 লিঙ্গ : মহিলা ফটো উপলব্ধ | TFC1324540 | 266 নাম : আদরী রায় স্বামীর নাম: বিপুল রায় বাড়ির নং : n0022 বয়স : 38 লিঙ্গ : মহিলা ফটো উপলব্ধ | TFC0888909 | 267 নাম : উদয় রায় পিতার নাম: বিপুল রায় বাড়ির নং : শ্রীকৃষ্ণপুর বয়স : 20 লিঙ্গ : পুরুষ ফটো উপলব্ধ | TFC2186278 |
| 268 নাম : সনীল রায় পিতার নাম: চিত্তরঞ্জন রায় বাড়ির নং : n0001 বয়স : 30 লিঙ্গ : পুরুষ ফটো উপলব্ধ | IUS1826361 | 269 নাম : সচীন রায় পিতার নাম: আশুতোষ রায় বাড়ির নং : n0220 বয়স : 27 লিঙ্গ : পুরুষ ফটো উপলব্ধ | TFC1728518 | 270 নাম : দীপঙ্কর রায় পিতার নাম: লাগো রায় বাড়ির নং : n0258 বয়স : 26 লিঙ্গ : পুরুষ ফটো উপলব্ধ | TFC1772367 |



| | | | | | |
|---|--------------------------|---|--------------------------|---|--------------------------|
| 271 নাম : নির্মল রায় মায়ের নাম: নিরো বালা রায় বাড়ির নং : n0041 বয়স : 31 লিঙ্গ : পুরুষ | TFC1749662 ফটো উপলব্ধ | 272 নাম : মায়ী রায় দাস স্বামীর নাম: ধরণী দাস বাড়ির নং : n0146 বয়স : 55 লিঙ্গ : মহিলা | IUS1730027 ফটো উপলব্ধ | 273 নাম : মিতালী সরকার পিতার নাম: বাবলু সরকার বাড়ির নং : n0299 বয়স : 26 লিঙ্গ : মহিলা | TFC1800374 ফটো উপলব্ধ |
| 274 নাম : পশ্চিম সরকার মন্ডল স্বামীর নাম: মানিক মন্ডল বাড়ির নং : n0053 বয়স : 28 লিঙ্গ : মহিলা | UNZ1789262 ফটো উপলব্ধ | 275 নাম : মিন্টু হালদার পিতার নাম: খোকা হালদার বাড়ির নং : এন0000 বয়স : 28 লিঙ্গ : পুরুষ | TFC1933951 ফটো উপলব্ধ | 276 নাম : মিন্টু হালদার পিতার নাম: খোকা হালদার বাড়ির নং : এন0000 বয়স : 28 লিঙ্গ : পুরুষ | IUS1839463 ফটো উপলব্ধ |
| 277 নাম : আল্পনা হালদার স্বামীর নাম: মিন্টু হালদার বাড়ির নং : এন0026 বয়স : 29 লিঙ্গ : মহিলা | IUS2098846 ফটো উপলব্ধ | 278 নাম : বাসন্তী রায় স্বামীর নাম: বিপুল রায় বাড়ির নং : শ্রীকৃষ্ণপুর বয়স : 23 লিঙ্গ : মহিলা | NLW2736809 ফটো উপলব্ধ | 279 নাম : আমজাদ মন্ডল পিতার নাম: খালেদ মন্ডল বাড়ির নং : এন0147 বয়স : 23 লিঙ্গ : পুরুষ | TFC2186542 ফটো উপলব্ধ |
| 280 নাম : সাবিত্রী হালদার স্বামীর নাম: মিন্টু হালদার বাড়ির নং : এন0025 বয়স : 25 লিঙ্গ : মহিলা | NLW2840759 ফটো উপলব্ধ | 281 নাম : রেনুকা মাহাত পিতার নাম: সঞ্জিত মাহাত বাড়ির নং : এন0121 বয়স : 27 লিঙ্গ : মহিলা | TFC1747294 ফটো উপলব্ধ | 282 নাম : রুপজানা খাতুন পিতার নাম: আনারুল মন্ডল বাড়ির নং : এন0140 বয়স : 25 লিঙ্গ : মহিলা | IUS1868967 ফটো উপলব্ধ |
| 283 নাম : মনোজ রায় পিতার নাম: মানিক রায় বাড়ির নং : এন0019 বয়স : 19 লিঙ্গ : পুরুষ | TFC2210185 ফটো উপলব্ধ | 284 নাম : জয়শ্রী রায় স্বামীর নাম: রতন রায় বাড়ির নং : এন0042 বয়স : 22 লিঙ্গ : মহিলা | TFC2207876 ফটো উপলব্ধ | 285 নাম : কাজল রায় মায়ের নাম: মিলন রায় বাড়ির নং : নং123 বয়স : 23 লিঙ্গ : পুরুষ | TFC2211183 ফটো উপলব্ধ |
| 286 নাম : মনোজ রায় পিতার নাম: বিপুল রায় বাড়ির নং : এন01236 বয়স : 19 লিঙ্গ : পুরুষ | TFC2213692 ফটো উপলব্ধ | 287 নাম : সুমন হালদার পিতার নাম: নির্মল হালদার বাড়ির নং : এন0152 বয়স : 27 লিঙ্গ : পুরুষ | TFC2214716 ফটো উপলব্ধ | 288 নাম : উদয় চন্দ্র রায় পিতার নাম: লালবাবু রায় বাড়ির নং : নং-080 বয়স : 21 লিঙ্গ : পুরুষ | TFC2217842 ফটো উপলব্ধ |
| 289 নাম : মনোরঞ্জন বর্মন পিতার নাম: নিরঞ্জন বর্মন বাড়ির নং : এন0125 বয়স : 19 লিঙ্গ : পুরুষ | TFC2229961 ফটো উপলব্ধ | 290 নাম : রুপসানা খাতুন স্বামীর নাম: মোজাম্মেল সরকার বাড়ির নং : এন0003 বয়স : 28 লিঙ্গ : মহিলা | RFR1762731 ফটো উপলব্ধ | | |



| | | | | | |
|---|--------------------------------|---|--------------------------------|---|--------------------------------|
| 291 নাম : নাসরিন খাতুন (বিবি) স্বামীর নাম: রসিদুল মোল্লা বাড়ির নং : n0108 বয়স : মহিলা | TFC1017540 ফটো উপলব্ধ | 292 নাম : জাহানারা বিবি স্বামীর নাম: আবুল হোসেন মোল্লা বাড়ির নং : n0103 বয়স : 66 লিঙ্গ : মহিলা | WB/06/038/501818 ফটো উপলব্ধ | 293 নাম : লোকমান মোল্লা পিতার নাম: আবুল হোসেন মোল্লা বাড়ির নং : n0103 বয়স : 37 লিঙ্গ : পুরুষ | CTB2391233 ফটো উপলব্ধ |
| 294 নাম : সরিয়োটুন বেওয়া স্বামীর নাম: জাহাঙ্গীর আলম মোল্লা বাড়ির নং : n0103 বয়স : 40 লিঙ্গ : মহিলা | TFC0889170 ফটো উপলব্ধ | 295 নাম : ফৈরুন বেওয়া স্বামীর নাম: আবুল মোল্লা বাড়ির নং : n0101 বয়স : 72 লিঙ্গ : মহিলা | CTB1172279 ফটো উপলব্ধ | 296 নাম : আকলিমা বেওয়া স্বামীর নাম: রফিক মোল্লা বাড়ির নং : n0101 বয়স : 63 লিঙ্গ : মহিলা | TFC1896109 ফটো উপলব্ধ |
| 297 নাম : নূর ইসলাম মোল্লা মায়ের নাম: আকলিমা বেওয়া বাড়ির নং : n0101 বয়স : 35 লিঙ্গ : পুরুষ | TFC0889162 ফটো উপলব্ধ | 298 নাম : রুনা বিবি স্বামীর নাম: নূর ইসলাম মোল্লা বাড়ির নং : n0101 বয়স : 34 লিঙ্গ : মহিলা | TFC1163765 ফটো উপলব্ধ | 299 নাম : রহেদা বিবি স্বামীর নাম: হোসেন মোল্লা বাড়ির নং : n0110 বয়স : 74 লিঙ্গ : মহিলা | WB/06/038/501446 ফটো উপলব্ধ |
| 300 নাম : হোসেন আলী মোল্লা পিতার নাম: পচামিঞা মোল্লা বাড়ির নং : n0104 বয়স : 60 লিঙ্গ : পুরুষ | WB/06/038/501577 ফটো উপলব্ধ | 301 নাম : সহিদা বিবি স্বামীর নাম: হোসেন মোল্লা বাড়ির নং : n0105 বয়স : 54 লিঙ্গ : মহিলা | WB/06/038/501578 ফটো উপলব্ধ | 302 নাম : গোলাজান খাতুন পিতার নাম: রফিকমিঞা খাতুন বাড়ির নং : n0101 বয়স : 30 লিঙ্গ : মহিলা | TFC1676261 ফটো উপলব্ধ |
| 303 নাম : রুফছানা খাতুন মায়ের নাম: জামিলা বাড়ির নং : n0104 বয়স : 30 লিঙ্গ : মহিলা | TFC1243864 ফটো উপলব্ধ | 304 নাম : গুল রাহানা খাতুন পিতার নাম: হোসেন আলি মোল্লা বাড়ির নং : n0104 বয়স : 39 লিঙ্গ : মহিলা | TFC0889196 ফটো উপলব্ধ | 305 নাম : রসিদা বিবি স্বামীর নাম: রেফাজ মোল্লা বাড়ির নং : n0108 বয়স : 39 লিঙ্গ : মহিলা | TFC0889238 ফটো উপলব্ধ |
| 306 নাম : ছানোয়ারা বিবি মায়ের নাম: গুলজাত বেওয়া বাড়ির নং : n0114 বয়স : 44 লিঙ্গ : মহিলা | TFC1017466 ফটো উপলব্ধ | 307 নাম : সুলতান হক মোল্লা পিতার নাম: ফয়জুল মোল্লা বাড়ির নং : n0104 বয়স : 47 লিঙ্গ : পুরুষ | CTB2151785 ফটো উপলব্ধ | 308 নাম : রসিদুল মোল্লা পিতার নাম: রেফাজ মোল্লা বাড়ির নং : n0108 বয়স : 36 লিঙ্গ : পুরুষ | TFC0889154 ফটো উপলব্ধ |
| 309 নাম : ওসমান আলী মোল্লা পিতার নাম: আবুল হোসেন মোল্লা বাড়ির নং : n0103 বয়স : 45 লিঙ্গ : পুরুষ | CTB1909969 ফটো উপলব্ধ | 310 নাম : হালিমা বিবি স্বামীর নাম: সামছুল মণ্ডল বাড়ির নং : n0112 বয়স : 66 লিঙ্গ : মহিলা | WB/06/038/501066 ফটো উপলব্ধ | 311 নাম : নূরবানু খাতুন মায়ের নাম: জামিলা বাড়ির নং : n0104 বয়স : 38 লিঙ্গ : মহিলা | TFC0889204 ফটো উপলব্ধ |
| 312 নাম : মুনাক্বের সুলতানা (বিবি) স্বামীর নাম: লোকমান মোল্লা বাড়ির নং : n0103 বয়স : 33 লিঙ্গ : মহিলা | TFC1079888 ফটো উপলব্ধ | 313 নাম : আখিলিমা বিবি স্বামীর নাম: কুদান মণ্ডল বাড়ির নং : n0112 বয়স : 83 লিঙ্গ : মহিলা | WB/06/038/501064 ফটো উপলব্ধ | 314 নাম : ফাতেমা স্বামীর নাম: সান্তার মন্ডল বাড়ির নং : n0112 বয়স : মহিলা | TFC0954305 ফটো উপলব্ধ |
| 315 নাম : গোলাপ মণ্ডল পিতার নাম: ছামাদ মণ্ডল বাড়ির নং : n0114 বয়স : 63 লিঙ্গ : পুরুষ | CTB1172337 ফটো উপলব্ধ | 316 নাম : ফিরদুল মোল্লা পিতার নাম: মহঃ আব্দুলহোসেন মোল্লা বাড়ির নং : n0103 বয়স : 46 লিঙ্গ : পুরুষ | CTB2151777 ফটো উপলব্ধ | 317 নাম : জামিলা বিবি স্বামীর নাম: ফয়জুল মোল্লা বাড়ির নং : n0104 বয়স : 76 লিঙ্গ : মহিলা | CTB0916007 ফটো উপলব্ধ |
| 318 নাম : ইউনুচ মোল্লা পিতার নাম: ফয়জুল মোল্লা বাড়ির নং : n0104 বয়স : 34 লিঙ্গ : পুরুষ | TFC1079953 ফটো উপলব্ধ | 319 নাম : সাদ্দাম হোসেন মন্ডল পিতার নাম: গোলাপ মন্ডল বাড়ির নং : n0114 বয়স : 32 লিঙ্গ : পুরুষ | TFC1243880 ফটো উপলব্ধ | 320 নাম : স্বাধীন মন্ডল পিতার নাম: ছান্তার মন্ডল বাড়ির নং : পূর্ব গোবিন্দপুর বয়স : 20 লিঙ্গ : পুরুষ | TFC2158970 ফটো উপলব্ধ |

| | | | | | | | | |
|--|------------------|------------|--|------------------|------------|---|------------------|------------|
| 321 | CTB2151629 | ফটো উপলব্ধ | 322 | TFC1324573 | ফটো উপলব্ধ | 323 | TFC1079722 | ফটো উপলব্ধ |
| নাম : রেফাজ মোল্লা পিতার নাম: পিজির মোল্লা বাড়ির নং : n0108 বয়স : 63 লিঙ্গ : পুরুষ | | | নাম : হারেকুল মোল্লা পিতার নাম: আবুল হোসেন মোল্লা বাড়ির নং : n0103 বয়স : 30 লিঙ্গ : পুরুষ | | | নাম : মাফকুল হান্নান পিতার নাম: মলোমিঞা মোল্লা বাড়ির নং : n0887 বয়স : 30 লিঙ্গ : মহিলা | | |
| 324 | WB/06/038/501715 | ফটো উপলব্ধ | 325 | WB/06/038/501518 | ফটো উপলব্ধ | 326 | TFC2176972 | ফটো উপলব্ধ |
| নাম : সুমতি দাস স্বামীর নাম: কমল দাস বাড়ির নং : n0071 বয়স : 76 লিঙ্গ : মহিলা | | | নাম : স্বপন দাস পিতার নাম: কমল দাস বাড়ির নং : n0071 বয়স : 54 লিঙ্গ : পুরুষ | | | নাম : উষা দাস স্বামীর নাম: অখিল দাস বাড়ির নং : n0073 বয়স : 62 লিঙ্গ : মহিলা | | |
| 327 | TFC1079870 | ফটো উপলব্ধ | 328 | CTB2341246 | ফটো উপলব্ধ | 329 | WB/06/038/501686 | ফটো উপলব্ধ |
| নাম : মোসুমী দাস মন্ডল স্বামীর নাম: পাথ মন্ডল বাড়ির নং : n0073 বয়স : 34 লিঙ্গ : মহিলা | | | নাম : রিকু দাস পিতার নাম: অখিল দাস বাড়ির নং : n0050 বয়স : 38 লিঙ্গ : পুরুষ | | | নাম : অখিল দাস পিতার নাম: গোবিন্দ দাস বাড়ির নং : n0073 বয়স : 71 লিঙ্গ : পুরুষ | | |
| 330 | TFC0710962 | ফটো উপলব্ধ | 331 | TFC2109619 | ফটো উপলব্ধ | 332 | TFC2180248 | ফটো উপলব্ধ |
| নাম : পুষ্প মহন্ত(দাস) স্বামীর নাম: স্বপন দাস বাড়ির নং : n0071 বয়স : 41 লিঙ্গ : মহিলা | | | নাম : সাগর মহন্ত পিতার নাম: স্বপন মহন্ত বাড়ির নং : এন0071 বয়স : 23 লিঙ্গ : পুরুষ | | | নাম : সুমী দাস পিতার নাম: স্বপন দাস বাড়ির নং : পূবা গোবিন্দপুর বয়স : 20 লিঙ্গ : মহিলা | | |
| 333 | TFC1077098 | ফটো উপলব্ধ | 334 | TFC0711572 | ফটো উপলব্ধ | 335 | TFC1690858 | ফটো উপলব্ধ |
| নাম : সাধন দেবনাথ পিতার নাম: রঞ্জন দেবনাথ বাড়ির নং : এন0000 বয়স : 33 লিঙ্গ : পুরুষ | | | নাম : খাইরুন বিবি স্বামীর নাম: মলোমিঞা মোল্লা বাড়ির নং : n0106 বয়স : 69 লিঙ্গ : মহিলা | | | নাম : আশরাফুল মোল্লা পিতার নাম: রফিক মোল্লা বাড়ির নং : n0117 বয়স : 28 লিঙ্গ : পুরুষ | | |
| 336 | TFC1017441 | ফটো উপলব্ধ | 337 | TFC1243906 | ফটো উপলব্ধ | 338 | TFC1084441 | ফটো উপলব্ধ |
| নাম : বিলকিস বেওয়া স্বামীর নাম: রফিক মিঞা মোল্লা বাড়ির নং : n0117 বয়স : 40 লিঙ্গ : মহিলা | | | নাম : সফিকুল মিঞা মোল্লা মায়ের নাম: বিলকিস বিবি (বেওয়া) বাড়ির নং : n0117 বয়স : 33 লিঙ্গ : পুরুষ | | | নাম : রফিকা মহন্ত মন্ডল স্বামীর নাম: প্রসেনজিৎ মন্ডল বাড়ির নং : 390 বয়স : 33 লিঙ্গ : মহিলা | | |
| 339 | WB/06/038/501099 | ফটো উপলব্ধ | 340 | TFC0954313 | ফটো উপলব্ধ | 341 | TFC0889139 | ফটো উপলব্ধ |
| নাম : জিয়ার মণ্ডল পিতার নাম: ছামাদ মণ্ডল বাড়ির নং : n0111 বয়স : 55 লিঙ্গ : পুরুষ | | | নাম : জামাতুন খাতুন পিতার নাম: জিয়ার মণ্ডল বাড়ির নং : n0111 বয়স : 35 লিঙ্গ : মহিলা | | | নাম : নাছিমা বিবি স্বামীর নাম: জিয়ার মণ্ডল বাড়ির নং : n0111 বয়স : 41 লিঙ্গ : মহিলা | | |
| 342 | TFC2072684 | ফটো উপলব্ধ | 343 | CTB1304658 | ফটো উপলব্ধ | 344 | TFC1079946 | ফটো উপলব্ধ |
| নাম : অমৃত মন্ডল পিতার নাম: শেখর চন্দ্র মন্ডল বাড়ির নং : এন0080 বয়স : 23 লিঙ্গ : পুরুষ | | | নাম : তন্ময়কুমার মণ্ডল পিতার নাম: নুপেন্দ্রনাথ মণ্ডল বাড়ির নং : n0057 বয়স : 49 লিঙ্গ : পুরুষ | | | নাম : ছোটন মন্ডল পিতার নাম: অতুল চন্দ্র মন্ডল বাড়ির নং : n0063 বয়স : 33 লিঙ্গ : পুরুষ | | |
| 345 | TFC1772508 | ফটো উপলব্ধ | 346 | TFC1837004 | ফটো উপলব্ধ | 347 | CTB2391167 | ফটো উপলব্ধ |
| নাম : মাসুদ রানা মন্ডল পিতার নাম: জিয়ার মন্ডল বাড়ির নং : n000 বয়স : 26 লিঙ্গ : পুরুষ | | | নাম : মানসী মন্ডল স্বামীর নাম: লিটন মন্ডল বাড়ির নং : এন0060 বয়স : 27 লিঙ্গ : মহিলা | | | নাম : জয়ন্ত মন্ডল পিতার নাম: বাদল মন্ডল বাড়ির নং : n0068 বয়স : 37 লিঙ্গ : পুরুষ | | |
| 348 | WB/06/038/501187 | ফটো উপলব্ধ | 349 | CTB0915702 | ফটো উপলব্ধ | 350 | CTB2341287 | ফটো উপলব্ধ |
| নাম : বাদল মন্ডল পিতার নাম: নিশিধ মন্ডল বাড়ির নং : n0068 বয়স : 68 লিঙ্গ : পুরুষ | | | নাম : নির্মালা মন্ডল স্বামীর নাম: বুদ্ধেশ্বর মন্ডল বাড়ির নং : n0065 বয়স : 86 লিঙ্গ : মহিলা | | | নাম : লিটন মন্ডল পিতার নাম: মনোরঞ্জন মন্ডল বাড়ির নং : n0060 বয়স : 38 লিঙ্গ : পুরুষ | | |

বিধানসভা নির্বাচনকেন্দ্রের নং, নাম : 39-বালুরঘাট
ভাগ নং, নাম : 2-পূর্ব গোবিন্দপুর

| | | | | | |
|---|--------------------------------|--|--------------------------------|--|--------------------------------|
| 351 নাম : জয়ন্তী সরকার (মণ্ডল) স্বামীর নাম: গোপাল মণ্ডল বাড়ির নং : n0053 বয়স : 37 লিঙ্গ : মহিলা | TFC1017532 ফটো উপলব্ধ | 352 নাম : শেফালী মন্ডল স্বামীর নাম: প্রানতোষ মন্ডল বাড়ির নং : n0081 বয়স : 50 লিঙ্গ : মহিলা | WB/06/038/501870 ফটো উপলব্ধ | 353 নাম : পরিতোষ মণ্ডল পিতার নাম: মনুথ মণ্ডল বাড়ির নং : n0064 বয়স : 46 লিঙ্গ : পুরুষ | CTB2151678 ফটো উপলব্ধ |
| 354 নাম : বাসন্তী মন্ডল স্বামীর নাম: বীরেন্দ্র মন্ডল বাড়ির নং : n0082 বয়স : 79 লিঙ্গ : মহিলা | WB/06/038/501703 ফটো উপলব্ধ | 355 নাম : সেবক মণ্ডল পিতার নাম: সত্যেন্দ্র নাথ মণ্ডল বাড়ির নং : n0080 বয়স : 45 লিঙ্গ : পুরুষ | CTB2295285 ফটো উপলব্ধ | 356 নাম : চিরনজিৎ মন্ডল পিতার নাম: তপন মন্ডল বাড়ির নং : n0223 বয়স : 32 লিঙ্গ : পুরুষ | TFC1728542 ফটো উপলব্ধ |
| 357 নাম : কৌশল্যা মন্ডল স্বামীর নাম: মনুথ মন্ডল বাড়ির নং : n0064 বয়স : 77 লিঙ্গ : মহিলা | WB/06/038/501677 ফটো উপলব্ধ | 358 নাম : দেবদূত মন্ডল পিতার নাম: গোপাল মন্ডল বাড়ির নং : n0238 বয়স : 27 লিঙ্গ : পুরুষ | TFC1728666 ফটো উপলব্ধ | 359 নাম : ধীমান মন্ডল পিতার নাম: পরিমল মন্ডল বাড়ির নং : এন0000 বয়স : 27 লিঙ্গ : পুরুষ | TFC1728625 ফটো উপলব্ধ |
| 360 নাম : পারুল মন্ডল স্বামীর নাম: শঙ্কর মন্ডল বাড়ির নং : n0069 বয়স : 58 লিঙ্গ : মহিলা | WB/06/038/501683 ফটো উপলব্ধ | 361 নাম : অনিতা মন্ডল স্বামীর নাম: মনোরঞ্জন মন্ডল বাড়ির নং : n0060 বয়স : 61 লিঙ্গ : মহিলা | WB/06/038/501539 ফটো উপলব্ধ | 362 নাম : দিপালী মন্ডল পিতার নাম: বুদ্ধেশ্বর মন্ডল বাড়ির নং : n0065 বয়স : 56 লিঙ্গ : মহিলা | CTB2151751 ফটো উপলব্ধ |
| 363 নাম : লিপিকা মন্ডল স্বামীর নাম: গোপাল মন্ডল বাড়ির নং : n0053 বয়স : 53 লিঙ্গ : মহিলা | CTB0915561 ফটো উপলব্ধ | 364 নাম : পনিতা মণ্ডল স্বামীর নাম: বিবেকা মণ্ডল বাড়ির নং : n0082 বয়স : 43 লিঙ্গ : মহিলা | CTB2151660 ফটো উপলব্ধ | 365 নাম : মিলন মন্ডল পিতার নাম: শঙ্কর মন্ডল বাড়ির নং : n0069 বয়স : 33 লিঙ্গ : পুরুষ | TFC1079912 ফটো উপলব্ধ |
| 366 নাম : সত্যেন্দ্রনাথ মন্ডল পিতার নাম: শশীকান্ত মন্ডল বাড়ির নং : n0080 বয়স : 82 লিঙ্গ : পুরুষ | WB/06/038/501627 ফটো উপলব্ধ | 367 নাম : অতুলচন্দ্র মন্ডল পিতার নাম: শ্রীনাথ মন্ডল বাড়ির নং : n0063 বয়স : 66 লিঙ্গ : পুরুষ | WB/06/038/501432 ফটো উপলব্ধ | 368 নাম : ভারতী মন্ডল স্বামীর নাম: অতুল চন্দ্র মন্ডল বাড়ির নং : n0063 বয়স : 61 লিঙ্গ : মহিলা | WB/06/038/501679 ফটো উপলব্ধ |
| 369 নাম : বাপ্পা মন্ডল পিতার নাম: মনোরঞ্জন মন্ডল বাড়ির নং : n0060 বয়স : 36 লিঙ্গ : পুরুষ | TFC0889220 ফটো উপলব্ধ | 370 নাম : তিলোত্তমা মন্ডল স্বামীর নাম: নৃপেন্দ্র মন্ডল বাড়ির নং : n0057 বয়স : 69 লিঙ্গ : মহিলা | WB/06/038/501673 ফটো উপলব্ধ | 371 নাম : নূপুর সরকার (মন্ডল) স্বামীর নাম: তনুয় কুমার মন্ডল বাড়ির নং : n0057 বয়স : 40 লিঙ্গ : মহিলা | CTB2151645 ফটো উপলব্ধ |
| 372 নাম : তপি মন্ডল স্বামীর নাম: পরিতোষ মন্ডল বাড়ির নং : n0064 বয়স : 40 লিঙ্গ : মহিলা | CTB2222651 ফটো উপলব্ধ | 373 নাম : প্রসেনজিত মন্ডল পিতার নাম: তপন মন্ডল বাড়ির নং : n0100 বয়স : 36 লিঙ্গ : পুরুষ | TFC1243898 ফটো উপলব্ধ | 374 নাম : অলক মন্ডল পিতার নাম: নারায়ণ চন্দ্র সরকার বাড়ির নং : n0086 বয়স : 42 লিঙ্গ : পুরুষ | TFC0711242 ফটো উপলব্ধ |
| 375 নাম : নারায়ণ চন্দ্র মন্ডল পিতার নাম: শশীভূষণ মন্ডল বাড়ির নং : n0086 বয়স : 78 লিঙ্গ : পুরুষ | WB/06/038/501716 ফটো উপলব্ধ | 376 নাম : প্রানতোষ মন্ডল পিতার নাম: সত্যেন্দ্র নাথ মন্ডল বাড়ির নং : n0081 বয়স : 60 লিঙ্গ : পুরুষ | WB/06/038/501315 ফটো উপলব্ধ | 377 নাম : ডিলি মন্ডল স্বামীর নাম: শেখর চন্দ্র মন্ডল বাড়ির নং : n0080 বয়স : 41 লিঙ্গ : মহিলা | TFC0711168 ফটো উপলব্ধ |
| 378 নাম : শেখর চন্দ্র মণ্ডল পিতার নাম: সত্যেন্দ্র নাথ মণ্ডল বাড়ির নং : n0080 বয়স : 49 লিঙ্গ : পুরুষ | CTB2151686 ফটো উপলব্ধ | 379 নাম : গোপাল মন্ডল পিতার নাম: কালীপদ মন্ডল বাড়ির নং : n0053 বয়স : 55 লিঙ্গ : পুরুষ | WB/06/038/501040 ফটো উপলব্ধ | 380 নাম : মাধবী মন্ডল স্বামীর নাম: শচীন্দ্র মন্ডল বাড়ির নং : n0078 বয়স : 67 লিঙ্গ : মহিলা | WB/06/038/501685 ফটো উপলব্ধ |



| | | | | | |
|---|--------------------------------|--|--------------------------------|---|--------------------------------|
| 381 নাম : মমি মন্ডল পিতার নাম: অতুল চন্দ্র মন্ডল বাড়ির নং : n0063 বয়স : 36 লিঙ্গ : মহিলা | TFC1243823 ফটো উপলব্ধ | 382 নাম : মানিক মন্ডল পিতার নাম: গোপাল মন্ডল বাড়ির নং : n0053 বয়স : 33 লিঙ্গ : পুরুষ | TFC1079920 ফটো উপলব্ধ | 383 নাম : রমা মন্ডল পিতার নাম: বিবেক মন্ডল বাড়ির নং : n0255 বয়স : 27 লিঙ্গ : মহিলা | TFC1749696 ফটো উপলব্ধ |
| 384 নাম : তপন মন্ডল পিতার নাম: ক্ষিতিশ মন্ডল বাড়ির নং : n0100 বয়স : 66 লিঙ্গ : পুরুষ | CTB2151710 ফটো উপলব্ধ | 385 নাম : মন্থাথ মন্ডল পিতার নাম: শ্রীনাথ মন্ডল বাড়ির নং : n0064 বয়স : 83 লিঙ্গ : পুরুষ | WB/06/038/501382 ফটো উপলব্ধ | 386 নাম : বিবেকা মণ্ডল পিতার নাম: বীরেন্দ্র নাথ মণ্ডল বাড়ির নং : n0082 বয়স : 46 লিঙ্গ : পুরুষ | CTB2151652 ফটো উপলব্ধ |
| 387 নাম : রথীন মন্ডল পিতার নাম: প্রানতোষ মন্ডল বাড়ির নং : n0222 বয়স : 30 লিঙ্গ : পুরুষ | TFC1728534 ফটো উপলব্ধ | 388 নাম : পশ্চিম মন্ডল (সরকার) স্বামীর নাম: দীপক সরকার বাড়ির নং : n0116 বয়স : 37 লিঙ্গ : মহিলা | CTB2391126 ফটো উপলব্ধ | 389 নাম : ডালি মন্ডল সরকার স্বামীর নাম: বাবল সরকার বাড়ির নং : n0097 বয়স : 46 লিঙ্গ : মহিলা | CTB2341295 ফটো উপলব্ধ |
| 390 নাম : সুরজিৎ মহন্ত পিতার নাম: সুকুমার মহন্ত বাড়ির নং : n0236 বয়স : 31 লিঙ্গ : পুরুষ | TFC1728641 ফটো উপলব্ধ | 391 নাম : বিশুজিৎ মহন্ত পিতার নাম: সুদেব মহন্ত বাড়ির নং : n0056 বয়স : 33 লিঙ্গ : পুরুষ | TFC1079904 ফটো উপলব্ধ | 392 নাম : অপর্ণা মহন্ত স্বামীর নাম: সুদেব মহন্ত বাড়ির নং : n0056 বয়স : 57 লিঙ্গ : মহিলা | WB/06/038/501719 ফটো উপলব্ধ |
| 393 নাম : অভিজিৎ মহন্ত পিতার নাম: সুকুমার মহন্ত বাড়ির নং : n0240 বয়স : 27 লিঙ্গ : পুরুষ | TFC1728682 ফটো উপলব্ধ | 394 নাম : সুকুমার মহন্ত পিতার নাম: সুকেশ মহন্ত বাড়ির নং : n0074 বয়স : 57 লিঙ্গ : পুরুষ | WB/06/038/501642 ফটো উপলব্ধ | 395 নাম : রত্না মহন্ত স্বামীর নাম: সুকুমার মহন্ত বাড়ির নং : n0074 বয়স : 39 লিঙ্গ : মহিলা | TFC0711432 ফটো উপলব্ধ |
| 396 নাম : সুদেব মহন্ত পিতার নাম: সুকেশ মহন্ত বাড়ির নং : n0056 বয়স : 61 লিঙ্গ : পুরুষ | WB/06/038/501706 ফটো উপলব্ধ | 397 নাম : পঞ্চমী মহন্ত(সরকার) স্বামীর নাম: অনুপ সরকার বাড়ির নং : n0202 বয়স : 32 লিঙ্গ : মহিলা | TFC1084375 ফটো উপলব্ধ | 398 নাম : মহাদেব মালী পিতার নাম: অসিত মালী বাড়ির নং : n0265 বয়স : 26 লিঙ্গ : পুরুষ | TFC1772433 ফটো উপলব্ধ |
| 399 নাম : নারায়নচন্দ্র মালী পিতার নাম: মহেন্দ্র মালী বাড়ির নং : n0093 বয়স : 76 লিঙ্গ : পুরুষ | WB/06/038/501384 ফটো উপলব্ধ | 400 নাম : বীনা মালী স্বামীর নাম: অসিত মালী বাড়ির নং : n0093 বয়স : 40 লিঙ্গ : মহিলা | TFC0889261 ফটো উপলব্ধ | 401 নাম : অসিত মালী পিতার নাম: নারায়ন চন্দ্র মালী বাড়ির নং : n0093 বয়স : 50 লিঙ্গ : পুরুষ | CTB1909928 ফটো উপলব্ধ |
| 402 নাম : শ্যামলী মালী স্বামীর নাম: বিমল কুণ্ডু বাড়ির নং : n0098 বয়স : 39 লিঙ্গ : মহিলা | CTB2222636 ফটো উপলব্ধ | 403 নাম : ডলি মালী পিতার নাম: নারায়ণ চন্দ্র মালী বাড়ির নং : n0212 বয়স : 34 লিঙ্গ : মহিলা | TFC1728476 ফটো উপলব্ধ | 404 নাম : বিমলা মালী স্বামীর নাম: নরেন মালী বাড়ির নং : n0098 বয়স : 73 লিঙ্গ : মহিলা | WB/06/038/501351 ফটো উপলব্ধ |
| 405 নাম : প্রভা মালী স্বামীর নাম: অমলা মালী বাড়ির নং : n0098 বয়স : 68 লিঙ্গ : মহিলা | WB/06/038/501747 ফটো উপলব্ধ | 406 নাম : মনছুর মোল্লা পিতার নাম: পচামিঞা মোল্লা বাড়ির নং : n0107 বয়স : 79 লিঙ্গ : পুরুষ | WB/06/038/501385 ফটো উপলব্ধ | 407 নাম : রানু খাতুন পিতার নাম: মুনছুর মোল্লা বাড়ির নং : n0107 বয়স : 37 লিঙ্গ : মহিলা | TFC0889188 ফটো উপলব্ধ |
| 408 নাম : আব্দুল আলিম মন্ডল পিতার নাম: পিয়ার মন্ডল বাড়ির নং : পূর্বা গোবিন্দপুর বয়স : 42 লিঙ্গ : পুরুষ | CTB2151603 ফটো উপলব্ধ | 409 নাম : সালেহা বিবি স্বামীর নাম: গোলাপ মণ্ডল বাড়ির নং : n0113 বয়স : 59 লিঙ্গ : মহিলা | CTB1172428 ফটো উপলব্ধ | 410 নাম : নুরছাপা বিবি স্বামীর নাম: পিয়ার মণ্ডল বাড়ির নং : n0113 বয়স : 63 লিঙ্গ : মহিলা | CTB2151595 ফটো উপলব্ধ |

| | | | | | | | | | | | |
|-----|------------------|--|------------|-----|------------------|---|------------|-----|------------------|--|------------|
| 411 | TFC1163815 | নাম : মনোয়ারা বিবি স্বামীর নাম: জোব্বার মোল্লা বাড়ির নং : n0109 বয়স : 36 লিঙ্গ : মহিলা | ফটো উপলব্ধ | 412 | WB/06/038/501664 | নাম : জোব্বার মোল্লা পিতার নাম: পিঞ্জির মোল্লা বাড়ির নং : n0109 বয়স : 58 লিঙ্গ : পুরুষ | ফটো উপলব্ধ | 413 | TFC0889147 | নাম : ছাইদা খাতুন স্বামীর নাম: আব্দুল আলিম মন্ডল বাড়ির নং : n0113 বয়স : 37 লিঙ্গ : মহিলা | ফটো উপলব্ধ |
| 414 | TFC0889253 | নাম : শেফালী বিবি স্বামীর নাম: ইসাহাক মোল্লা বাড়ির নং : n0109 বয়স : 37 লিঙ্গ : মহিলা | ফটো উপলব্ধ | 415 | TFC2015378 | নাম : রহমত মোল্লা পিতার নাম: নূর ইসলাম মোল্লা বাড়ির নং : এন0000 বয়স : 36 লিঙ্গ : পুরুষ | ফটো উপলব্ধ | 416 | WB/06/038/501666 | নাম : আলম মোল্লা পিতার নাম: মনছুর মোল্লা বাড়ির নং : n0107 বয়স : 54 লিঙ্গ : পুরুষ | ফটো উপলব্ধ |
| 417 | WB/06/038/501327 | নাম : হাছেন আলী মোল্লা পিতার নাম: সাগের আলী মোল্লা বাড়ির নং : n0113 বয়স : 79 লিঙ্গ : পুরুষ | ফটো উপলব্ধ | 418 | WB/06/038/501442 | নাম : নছিম বিবি স্বামীর নাম: মনছুর মোল্লা বাড়ির নং : n0107 বয়স : 71 লিঙ্গ : মহিলা | ফটো উপলব্ধ | 419 | WB/06/038/501652 | নাম : ইছাহক মোল্লা পিতার নাম: পিঞ্জির মোল্লা বাড়ির নং : n0109 বয়স : 53 লিঙ্গ : পুরুষ | ফটো উপলব্ধ |
| 420 | WB/06/038/501317 | নাম : ইয়াকুব আলী মোল্লা পিতার নাম: সমিরুদ্দিন মোল্লা বাড়ির নং : n0102 বয়স : 56 লিঙ্গ : পুরুষ | ফটো উপলব্ধ | 421 | CTB1403559 | নাম : পিয়ার মণ্ডল পিতার নাম: ছামাদ মণ্ডল বাড়ির নং : n0113 বয়স : 67 লিঙ্গ : পুরুষ | ফটো উপলব্ধ | 422 | TFC2186195 | নাম : আশা খাতুন পিতার নাম: আব্দুল আলিম মন্ডল বাড়ির নং : পূর্ব গোবিন্দপুর বয়স : 20 লিঙ্গ : মহিলা | ফটো উপলব্ধ |
| 423 | TFC1017458 | নাম : এসমোতার বিবি স্বামীর নাম: আলোম মোল্লা বাড়ির নং : n0107 বয়স : 39 লিঙ্গ : মহিলা | ফটো উপলব্ধ | 424 | TFC2090272 | নাম : ইউসুফ মোলা পিতার নাম: ইয়াকুব আলি মোলা বাড়ির নং : 293 বয়স : 25 লিঙ্গ : পুরুষ | ফটো উপলব্ধ | 425 | WB/06/038/501739 | নাম : নবিরুল মোল্লা পিতার নাম: পিঞ্জির মোল্লা বাড়ির নং : n0109 বয়স : 61 লিঙ্গ : পুরুষ | ফটো উপলব্ধ |
| 426 | WB/06/038/501517 | নাম : ছমিরন বিবি স্বামীর নাম: ইয়াকুব মোল্লা বাড়ির নং : n0102 বয়স : 50 লিঙ্গ : মহিলা | ফটো উপলব্ধ | 427 | TFC1163807 | নাম : রিপন মোল্লা পিতার নাম: নবিরুল মোল্লা বাড়ির নং : n0109 বয়স : 31 লিঙ্গ : পুরুষ | ফটো উপলব্ধ | 428 | TFC1017433 | নাম : শহিনুর আলম মোল্লা পিতার নাম: নবিরুল মোল্লা বাড়ির নং : n0109 বয়স : 34 লিঙ্গ : পুরুষ | ফটো উপলব্ধ |
| 429 | TFC1017474 | নাম : শিল্পি খাতুন পিতার নাম: নবিরুল মোল্লা বাড়ির নং : n0109 বয়স : 36 লিঙ্গ : মহিলা | ফটো উপলব্ধ | 430 | TFC2169688 | নাম : জ্যোৎস্না খাতুন স্বামীর নাম: রিপন মোল্লা বাড়ির নং : এন0109 বয়স : 27 লিঙ্গ : মহিলা | ফটো উপলব্ধ | 431 | TFC2186153 | নাম : ইতিমনি খাতুন পিতার নাম: ইছাহক মোলা বাড়ির নং : এন0109 বয়স : 20 লিঙ্গ : মহিলা | ফটো উপলব্ধ |
| 432 | TFC1728526 | নাম : শাকিল মোল্লা পিতার নাম: সুলতান হক মোল্লা বাড়ির নং : n0221 বয়স : 27 লিঙ্গ : পুরুষ | ফটো উপলব্ধ | 433 | TFC1772383 | নাম : কাজল রায়(সরকার) স্বামীর নাম: বাপন সরকার বাড়ির নং : n0260 বয়স : 31 লিঙ্গ : মহিলা | ফটো উপলব্ধ | 434 | WB/06/038/501533 | নাম : শেফালী সরকার স্বামীর নাম: অচিন্ত্য সরকার বাড়ির নং : n0095 বয়স : 53 লিঙ্গ : মহিলা | ফটো উপলব্ধ |
| 435 | TFC1017508 | নাম : মাহবুব সুলতান মোল্লা পিতার নাম: সলোমিয়া মোল্লা বাড়ির নং : n0090 বয়স : 36 লিঙ্গ : পুরুষ | ফটো উপলব্ধ | 436 | CTB2391241 | নাম : রুমু মন্ডল(সরকার) স্বামীর নাম: পাঁচকড়ি সরকার বাড়ির নং : n0090 বয়স : 38 লিঙ্গ : মহিলা | ফটো উপলব্ধ | 437 | TFC2179463 | নাম : বিষ্ণুপদ সরকার পিতার নাম: যতিন্দ্রনাথ সরকার বাড়ির নং : n0076 বয়স : 61 লিঙ্গ : পুরুষ | ফটো উপলব্ধ |
| 438 | CTB2151900 | নাম : দীপক সরকার পিতার নাম: শ্যামল সরকার বাড়ির নং : n0088 বয়স : 44 লিঙ্গ : পুরুষ | ফটো উপলব্ধ | 439 | WB/06/038/501335 | নাম : নির্মালা সরকার স্বামীর নাম: নারায়ণ চন্দ্র সরকার বাড়ির নং : n0089 বয়স : 77 লিঙ্গ : মহিলা | ফটো উপলব্ধ | 440 | TFC1324599 | নাম : সঞ্জিতা সরকার পিতার নাম: প্রদীপ সরকার বাড়ির নং : n0067 বয়স : 29 লিঙ্গ : মহিলা | ফটো উপলব্ধ |



| | | | | | | | | | | | |
|-----|------------------|---|------------|-----|------------------|---|------------|-----|------------------|--|------------|
| 441 | TFC0711648 | নাম : সরস্বতী সরকার স্বামীর নাম: স্বামী সরকার বাড়ির নং : n0075 বয়স : 38 লিঙ্গ : মহিলা | ফটো উপলব্ধ | 442 | TFC1243849 | নাম : পুষ্প সরকার স্বামীর নাম: রাজু সরকার বাড়ির নং : n0094 বয়স : 31 লিঙ্গ : মহিলা | ফটো উপলব্ধ | 443 | WB/06/038/501632 | নাম : আরতী সরকার স্বামীর নাম: নরেশচন্দ্র সরকার বাড়ির নং : n0055 বয়স : 75 লিঙ্গ : মহিলা | ফটো উপলব্ধ |
| 444 | CTB1172345 | নাম : সুলেখা সরকার স্বামীর নাম: প্রদীপ সরকার বাড়ির নং : n0067 বয়স : 52 লিঙ্গ : মহিলা | ফটো উপলব্ধ | 445 | CTB2151850 | নাম : সূচিত্তা কুমার সরকার পিতার নাম: যোগেশ চন্দ্র সরকার বাড়ির নং : n0095 বয়স : 46 লিঙ্গ : পুরুষ | ফটো উপলব্ধ | 446 | TFC0711721 | নাম : মিতুশি মন্ডল(সরকার) স্বামীর নাম: সূচিত্তা কুমার সরকার বাড়ির নং : n0095 বয়স : 39 লিঙ্গ : মহিলা | ফটো উপলব্ধ |
| 447 | WB/06/038/501088 | নাম : শ্যামল সরকার পিতার নাম: ব্রজনাথ সরকার বাড়ির নং : n0088 বয়স : 72 লিঙ্গ : পুরুষ | ফটো উপলব্ধ | 448 | TFC0712026 | নাম : সনদীপ সরকার পিতার নাম: নারায়ণ চন্দ্র সরকার বাড়ির নং : n0089 বয়স : 42 লিঙ্গ : পুরুষ | ফটো উপলব্ধ | 449 | TFC1324581 | নাম : সঞ্জয় সরকার পিতার নাম: নারায়ণ চন্দ্র সরকার বাড়ির নং : n0089 বয়স : 41 লিঙ্গ : পুরুষ | ফটো উপলব্ধ |
| 450 | CTB2151868 | নাম : প্রদীপ সরকার মায়ের নাম: কুমুমি বাল্লা সরকার বাড়ির নং : n0075 বয়স : 44 লিঙ্গ : পুরুষ | ফটো উপলব্ধ | 451 | TFC1017482 | নাম : পাপুন চন্দ্র সরকার পিতার নাম: নিবারণ চন্দ্র সরকার বাড়ির নং : n0091 বয়স : 35 লিঙ্গ : পুরুষ | ফটো উপলব্ধ | 452 | TFC1079896 | নাম : ত্রোতন সরকার পিতার নাম: বিকাশ সরকার বাড়ির নং : n0058 বয়স : 33 লিঙ্গ : পুরুষ | ফটো উপলব্ধ |
| 453 | TFC1690866 | নাম : সুজন সরকার পিতার নাম: সুশান্ত সরকার বাড়ির নং : n0087 বয়স : 32 লিঙ্গ : পুরুষ | ফটো উপলব্ধ | 454 | CTB2151843 | নাম : মেনেকা খাতুন পিতার নাম: হাসেন মোল্লা বাড়ির নং : n0061 বয়স : 46 লিঙ্গ : মহিলা | ফটো উপলব্ধ | 455 | WB/06/038/501607 | নাম : অচিত্তা সরকার পিতার নাম: যোগেশ সরকার বাড়ির নং : n0095 বয়স : 58 লিঙ্গ : পুরুষ | ফটো উপলব্ধ |
| 456 | TFC1163799 | নাম : মানিক প্রামানিক পিতার নাম: মজিবর প্রামানিক বাড়ির নং : n0090 বয়স : 32 লিঙ্গ : পুরুষ | ফটো উপলব্ধ | 457 | TFC1163781 | নাম : রতন প্রামানিক পিতার নাম: মজিবর প্রামানিক বাড়ির নং : n0090 বয়স : 31 লিঙ্গ : পুরুষ | ফটো উপলব্ধ | 458 | CTB0916395 | নাম : উষারানী সরকার স্বামীর নাম: নিবারনচন্দ্র সরকার বাড়ির নং : n0091 বয়স : 73 লিঙ্গ : মহিলা | ফটো উপলব্ধ |
| 459 | CTB2391191 | নাম : অনুপ সরকার পিতার নাম: নিবারন চন্দ্র সরকার বাড়ির নং : n0091 বয়স : 39 লিঙ্গ : পুরুষ | ফটো উপলব্ধ | 460 | TFC1243856 | নাম : চুমকী দাস(সরকার) স্বামীর নাম: বাচ্চু সরকার বাড়ির নং : n0090 বয়স : 30 লিঙ্গ : মহিলা | ফটো উপলব্ধ | 461 | TFC1915883 | নাম : গোলাপী সরকার স্বামীর নাম: সুরেশ সরকার বাড়ির নং : এন0006 বয়স : 56 লিঙ্গ : মহিলা | ফটো উপলব্ধ |
| 462 | WB/06/038/501236 | নাম : বাবলু সরকার পিতার নাম: জ্যোতিষ সরকার বাড়ির নং : n0058 বয়স : 56 লিঙ্গ : পুরুষ | ফটো উপলব্ধ | 463 | WB/06/038/501688 | নাম : প্রদীপ সরকার পিতার নাম: উপেন্দ্রনাথ সরকার বাড়ির নং : n0067 বয়স : 56 লিঙ্গ : পুরুষ | ফটো উপলব্ধ | 464 | TFC2184547 | নাম : বিজলী সরকার স্বামীর নাম: বিষ্ণুপদ সরকার বাড়ির নং : n0076 বয়স : 58 লিঙ্গ : মহিলা | ফটো উপলব্ধ |
| 465 | TFC2129427 | নাম : যোগেশচন্দ্র সরকার পিতার নাম: যতীন্দ্রনাথ সরকার বাড়ির নং : n0095 বয়স : 87 লিঙ্গ : পুরুষ | ফটো উপলব্ধ | 466 | CTB2391217 | নাম : পশ্চিম সরকার স্বামীর নাম: রনজিত সরকার বাড়ির নং : n0099 বয়স : 39 লিঙ্গ : মহিলা | ফটো উপলব্ধ | 467 | TFC1243815 | নাম : জয়ন্তি সরকার পিতার নাম: গোপেশ সরকার বাড়ির নং : n0077 বয়স : 32 লিঙ্গ : মহিলা | ফটো উপলব্ধ |
| 468 | CTB2151918 | নাম : রুপক সরকার পিতার নাম: শ্যামল সরকার বাড়ির নং : n0088 বয়স : 42 লিঙ্গ : পুরুষ | ফটো উপলব্ধ | 469 | WB/06/038/501467 | নাম : মুক্তি সরকার স্বামীর নাম: সন্তোষ সরকার বাড়ির নং : n0090 বয়স : 71 লিঙ্গ : মহিলা | ফটো উপলব্ধ | 470 | CTB2151892 | নাম : পাঁচকড়ি সরকার পিতার নাম: সন্তোষ সরকার বাড়ির নং : n0090 বয়স : 41 লিঙ্গ : পুরুষ | ফটো উপলব্ধ |



| | | | | | | | | | | | |
|-----|------------------|---|------------|-----|------------------|--|------------|-----|------------------|---|------------|
| 471 | CTB2341279 | নাম : বাচ্চু সরকার পিতার নাম: সন্তোষ সরকার বাড়ির নং : n0090 বয়স : 40 লিঙ্গ : পুরুষ | ফটো উপলব্ধ | 472 | TFC2137644 | নাম : আদরী শীল সরকার স্বামীর নাম: সুব্রত সরকার বাড়ির নং : এন0077 বয়স : 27 লিঙ্গ : মহিলা | ফটো উপলব্ধ | 473 | TFC2109544 | নাম : অমিত সরকার পিতার নাম: অচিন্ত্য সরকার বাড়ির নং : এন0095 বয়স : 21 লিঙ্গ : পুরুষ | ফটো উপলব্ধ |
| 474 | TFC1750827 | নাম : শিল্পা মহন্ত সরকার মায়ের নাম: সঞ্জন সরকার বাড়ির নং : এন0087 বয়স : 29 লিঙ্গ : মহিলা | ফটো উপলব্ধ | 475 | TFC2072775 | নাম : পায়েল সরকার পিতার নাম: রুঞ্জীত সরকার বাড়ির নং : এন0099 বয়স : 23 লিঙ্গ : মহিলা | ফটো উপলব্ধ | 476 | TFC1728658 | নাম : বিশ্বজিৎ সরকার পিতার নাম: গোপেশ সরকার বাড়ির নং : n0237 বয়স : 27 লিঙ্গ : পুরুষ | ফটো উপলব্ধ |
| 477 | TFC1079862 | নাম : বুলবুলি সরকার (মন্ডল) স্বামীর নাম: পার্থ মন্ডল বাড়ির নং : n0076 বয়স : 34 লিঙ্গ : মহিলা | ফটো উপলব্ধ | 478 | CTB2391159 | নাম : সুব্রত সরকার স্বামীর নাম: ভবেন্দ্র সরকার বাড়ির নং : n0077 বয়স : 41 লিঙ্গ : পুরুষ | ফটো উপলব্ধ | 479 | TFC0954289 | নাম : শ্রীমতি সরকার স্বামীর নাম: রুপক সরকার বাড়ির নং : n0088 বয়স : 37 লিঙ্গ : মহিলা | ফটো উপলব্ধ |
| 480 | WB/06/038/501628 | নাম : কুমুমবালা সরকার স্বামীর নাম: হরেন্দ্র সরকার বাড়ির নং : n0075 বয়স : 76 লিঙ্গ : মহিলা | ফটো উপলব্ধ | 481 | WB/06/038/501586 | নাম : দিশ্টি সরকার স্বামীর নাম: জীতেশ সরকার বাড়ির নং : n0094 বয়স : 61 লিঙ্গ : মহিলা | ফটো উপলব্ধ | 482 | CTB2391209 | নাম : রাজু সরকার পিতার নাম: জীতেশ সরকার বাড়ির নং : n0094 বয়স : 40 লিঙ্গ : পুরুষ | ফটো উপলব্ধ |
| 483 | WB/06/038/501709 | নাম : মিনতী সরকার স্বামীর নাম: যোগেশ সরকার বাড়ির নং : n0095 বয়স : 82 লিঙ্গ : মহিলা | ফটো উপলব্ধ | 484 | TFC2137651 | নাম : ঝুমু সরকার পিতার নাম: মৃত রঞ্জিত সরকার বাড়ির নং : এন0099 বয়স : 21 লিঙ্গ : মহিলা | ফটো উপলব্ধ | 485 | WB/06/038/501705 | নাম : বীনা সরকার স্বামীর নাম: নিমাই সরকার বাড়ির নং : n0061 বয়স : 71 লিঙ্গ : মহিলা | ফটো উপলব্ধ |
| 486 | WB/06/038/501473 | নাম : গোপেশ সরকার পিতার নাম: যতীন্দ্রনাথ সরকার বাড়ির নং : n0099 বয়স : 83 লিঙ্গ : পুরুষ | ফটো উপলব্ধ | 487 | CTB0916270 | নাম : বিজলী সরকার স্বামীর নাম: গোপেশ সরকার বাড়ির নং : n0099 বয়স : 76 লিঙ্গ : মহিলা | ফটো উপলব্ধ | 488 | WB/06/038/501648 | নাম : তাপস সরকার পিতার নাম: গোপেশ সরকার বাড়ির নং : n0099 বয়স : 50 লিঙ্গ : পুরুষ | ফটো উপলব্ধ |
| 489 | CTB2152171 | নাম : পূর্ণিমা সরকার স্বামীর নাম: তাপস সরকার বাড়ির নং : n0099 বয়স : 40 লিঙ্গ : মহিলা | ফটো উপলব্ধ | 490 | TFC0889246 | নাম : বাপন সরকার পিতার নাম: বিকাশ সরকার বাড়ির নং : n0058 বয়স : 36 লিঙ্গ : পুরুষ | ফটো উপলব্ধ | 491 | CTB2222644 | নাম : অজিত সরকার পিতার নাম: হরেন্দ্র সরকার বাড়ির নং : n0075 বয়স : 40 লিঙ্গ : পুরুষ | ফটো উপলব্ধ |
| 492 | TFC1772441 | নাম : নুপুর সরকার পিতার নাম: অচিন্ত্য সরকার বাড়ির নং : n0266 বয়স : 26 লিঙ্গ : মহিলা | ফটো উপলব্ধ | 493 | TFC0711903 | নাম : বাসন্তী সরকার স্বামীর নাম: গোপেশ সরকার বাড়ির নং : n0077 বয়স : 37 লিঙ্গ : মহিলা | ফটো উপলব্ধ | 494 | WB/06/038/501672 | নাম : সুশান্ত সরকার পিতার নাম: হরেন্দ্রনাথ সরকার বাড়ির নং : n0087 বয়স : 61 লিঙ্গ : পুরুষ | ফটো উপলব্ধ |
| 495 | WB/06/038/501731 | নাম : বিশকা সরকার স্বামীর নাম: সুশান্ত সরকার বাড়ির নং : n0087 বয়স : 57 লিঙ্গ : মহিলা | ফটো উপলব্ধ | 496 | TFC2109551 | নাম : টিংকু সরকার পিতার নাম: তাপস সরকার বাড়ির নং : এন0099 বয়স : 25 লিঙ্গ : পুরুষ | ফটো উপলব্ধ | 497 | WB/06/038/501653 | নাম : পূর্ণিমা সরকার স্বামীর নাম: বিকাশ সরকার বাড়ির নং : n0058 বয়স : 59 লিঙ্গ : মহিলা | ফটো উপলব্ধ |
| 498 | TFC2109601 | নাম : সুমিত সরকার পিতার নাম: সুচিন্তা কুমার সরকার বাড়ির নং : এন0095 বয়স : 21 লিঙ্গ : পুরুষ | ফটো উপলব্ধ | 499 | CTB2391142 | নাম : পবিত্র সরকার পিতার নাম: ভবেন্দ্র সরকার বাড়ির নং : n0077 বয়স : 38 লিঙ্গ : পুরুষ | ফটো উপলব্ধ | 500 | WB/06/038/501429 | নাম : গোপেশ সরকার পিতার নাম: ভোলা সরকার বাড়ির নং : n0077 বয়স : 61 লিঙ্গ : পুরুষ | ফটো উপলব্ধ |



| | | |
|---|--|---|
| 501 নাম : ঝর্ণা সরকার স্বামীর নাম: ভবেশ সরকার বাড়ির নং : n0077 বয়স : 57 লিঙ্গ : মহিলা WB/06/038/501509 ফটো উপলব্ধ | 502 নাম : মিঠু সরকার পিতার নাম: বাবলু সরকার বাড়ির নং : এন0058 বয়স : 22 লিঙ্গ : পুরুষ TFC2109593 ফটো উপলব্ধ | 503 নাম : দিপালী সাহা (মণ্ডল) স্বামীর নাম: পরিমল মণ্ডল বাড়ির নং : n0161 বয়স : 53 লিঙ্গ : মহিলা CTB0056176 ফটো উপলব্ধ |
| 504 নাম : নজমুল মোল্লা পিতার নাম: ফিরদুল মোল্লা বাড়ির নং : এন0103 বয়স : 20 লিঙ্গ : পুরুষ TFC2169910 ফটো উপলব্ধ | 505 নাম : খুকু মন্ডল পিতার নাম: গোবিন্দ মন্ডল বাড়ির নং : পূর্ব গোবিন্দপুর বয়স : 44 লিঙ্গ : মহিলা IUS1653682 ফটো উপলব্ধ | 506 নাম : নমিতা সরকার স্বামীর নাম: নন্দ রানি সরকার বাড়ির নং : পূর্ব গোবিন্দপুর বয়স : 31 লিঙ্গ : মহিলা RBT1447515 ফটো উপলব্ধ |
| 507 নাম : পূর্ণিমা বর্মন পিতার নাম: বিমল বর্মন বাড়ির নং : পূর্ব গোবিন্দপুর বয়স : 26 লিঙ্গ : মহিলা UNZ1891191 ফটো উপলব্ধ | 508 নাম : চন্দনা মন্ডল (কাবিরাজ) স্বামীর নাম: রঞ্জিত কাবিরাজ বাড়ির নং : 5 বয়স : 39 লিঙ্গ : মহিলা RFR1129915 ফটো উপলব্ধ | 509 নাম : ইয়াছিন মোলা পিতার নাম: মাহবুব আসিদ মোলা বাড়ির নং : 315 বয়স : 21 লিঙ্গ : পুরুষ TFC2200798 ফটো উপলব্ধ |
| 510 নাম : শুভংকর মন্ডল পিতার নাম: প্রানতোষ মন্ডল বাড়ির নং : পূর্ব গোবিন্দপুর বয়স : 25 লিঙ্গ : পুরুষ TFC2209351 ফটো উপলব্ধ | 511 নাম : ফারুক মোল্লা পিতার নাম: রফিক মোল্লা বাড়ির নং : নং00 বয়স : 24 লিঙ্গ : পুরুষ TFC2211894 ফটো উপলব্ধ | 512 নাম : রিংকি সরকার পিতার নাম: দীপক সরকার বাড়ির নং : এন0088 বয়স : 21 লিঙ্গ : মহিলা TFC2223154 ফটো উপলব্ধ |
| 513 নাম : রিম্পা সরকার পিতার নাম: রুপক সরকার বাড়ির নং : এন0088 বয়স : 19 লিঙ্গ : মহিলা TFC2229177 ফটো উপলব্ধ | 514 নাম : রোহিত সরকার পিতার নাম: পাঁচকড়ি সরকার বাড়ির নং : এন0090 বয়স : 19 লিঙ্গ : পুরুষ TFC2230845 ফটো উপলব্ধ | |



| | | | | | |
|--|------------------|--|------------------|--|------------------|
| 515 নাম : বিলকিশ বিবি স্বামীর নাম: পাইরুল মণ্ডল বাড়ির নং : n0145 বয়স : 54 লিঙ্গ : মহিলা ফটো উপলব্ধ | WB/06/038/501614 | 516 নাম : জেলেশা খাতুন পিতার নাম: বছিরউদ্দিন মণ্ডল বাড়ির নং : n0145 বয়স : 44 লিঙ্গ : মহিলা ফটো উপলব্ধ | CTB1303619 | 517 নাম : ফসিরন বিবি স্বামীর নাম: হাজের মণ্ডল বাড়ির নং : n0286 বয়স : 78 লিঙ্গ : মহিলা ফটো উপলব্ধ | WB/06/038/501567 |
| 518 নাম : হারুনরসিদ মণ্ডল পিতার নাম: হামিদআলী মণ্ডল বাড়ির নং : n0136 বয়স : 59 লিঙ্গ : পুরুষ ফটো উপলব্ধ | WB/06/038/501247 | 519 নাম : রিপা খাতুন মায়ের নাম: ফরিদা বিবি বাড়ির নং : এন23 বয়স : 22 লিঙ্গ : মহিলা ফটো উপলব্ধ | TFC2072718 | 520 নাম : রাহেণা মন্ডল পিতার নাম: হারুণ রশীদ মন্ডল বাড়ির নং : এন0136 বয়স : 23 লিঙ্গ : পুরুষ ফটো উপলব্ধ | TFC1852995 |
| 521 নাম : ফরিদা বিবি স্বামীর নাম: লতিফ মন্ডল বাড়ির নং : n0013 বয়স : 56 লিঙ্গ : মহিলা ফটো উপলব্ধ | WB/06/038/501334 | 522 নাম : পাইরুল মন্ডল পিতার নাম: বছিরউদ্দিন মন্ডল বাড়ির নং : n0145 বয়স : 56 লিঙ্গ : পুরুষ ফটো উপলব্ধ | CTB0222687 | 523 নাম : এনামুলমন্ডল মায়ের নাম: ফরিদাবেওয়া বাড়ির নং : n0189 বয়স : 39 লিঙ্গ : পুরুষ ফটো উপলব্ধ | CTB2390961 |
| 524 নাম : আব্দুল কুদ্দুস মন্ডল পিতার নাম: পাইরুল মন্ডল বাড়ির নং : n0145 বয়স : 30 লিঙ্গ : পুরুষ ফটো উপলব্ধ | TFC1163328 | 525 নাম : মুনিরা বিবি স্বামীর নাম: ফয়জুল মন্ডল বাড়ির নং : n0149 বয়স : 46 লিঙ্গ : মহিলা ফটো উপলব্ধ | CTB1303775 | 526 নাম : সাহানা জি বিবি স্বামীর নাম: হারুনরসিদ মণ্ডল বাড়ির নং : n0136 বয়স : 54 লিঙ্গ : মহিলা ফটো উপলব্ধ | WB/06/038/501271 |
| 527 নাম : খালেদা বিবি স্বামীর নাম: আনহার আলি বাড়ির নং : n0141 বয়স : 57 লিঙ্গ : মহিলা ফটো উপলব্ধ | CTB1303478 | 528 নাম : জরিলা বিবি(বেওয়া) স্বামীর নাম: বছিরউদ্দিন মন্ডল বাড়ির নং : n0145 বয়স : 72 লিঙ্গ : মহিলা ফটো উপলব্ধ | WB/06/038/501610 | 529 নাম : আফরুজা বিবি স্বামীর নাম: সাহাজাহান মণ্ডল বাড়ির নং : n0191 বয়স : 56 লিঙ্গ : মহিলা ফটো উপলব্ধ | TFC2236107 |
| 530 নাম : ছালেহা বিবি স্বামীর নাম: মংলু মণ্ডল বাড়ির নং : 00 বয়স : 51 লিঙ্গ : মহিলা ফটো উপলব্ধ | WB/06/038/501800 | 531 নাম : তনুজা বেওয়া পিতার নাম: গফুর মণ্ডল বাড়ির নং : n0153 বয়স : 45 লিঙ্গ : মহিলা ফটো উপলব্ধ | CTB1303650 | 532 নাম : ফরিদা বেওয়া স্বামীর নাম: ইয়াকুব মণ্ডল বাড়ির নং : n0290 বয়স : 66 লিঙ্গ : মহিলা ফটো উপলব্ধ | WB/06/038/501424 |
| 533 নাম : ছালমা বিবি স্বামীর নাম: আলিম মন্ডল বাড়ির নং : শ্রীকৃষ্ণপুর বয়স : 43 লিঙ্গ : মহিলা ফটো উপলব্ধ | CTB2150936 | 534 নাম : আফরুজা বিবি স্বামীর নাম: মজিবর মণ্ডল বাড়ির নং : এন0050 বয়স : 63 লিঙ্গ : মহিলা ফটো উপলব্ধ | WB/06/038/501301 | 535 নাম : বিলকিশবানু বিবি স্বামীর নাম: রেজ্জাক মণ্ডল বাড়ির নং : n0293 বয়স : 66 লিঙ্গ : মহিলা ফটো উপলব্ধ | WB/06/038/501482 |
| 536 নাম : আছিয়া বিবি স্বামীর নাম: আতাবউদ্দিন মণ্ডল বাড়ির নং : n0149 বয়স : 81 লিঙ্গ : মহিলা ফটো উপলব্ধ | WB/06/038/501266 | 537 নাম : ফয়জুল মণ্ডল পিতার নাম: আতাবউদ্দিন মণ্ডল বাড়ির নং : n0149 বয়স : 57 লিঙ্গ : পুরুষ ফটো উপলব্ধ | WB/06/038/501640 | 538 নাম : ফারহানা খাতুন পিতার নাম: ফয়জুল মন্ডল বাড়ির নং : উত্তর জামালপুর বয়স : 21 লিঙ্গ : মহিলা ফটো উপলব্ধ | TFC2109510 |
| 539 নাম : ছামেনা বিবি স্বামীর নাম: হোসেন আলী মণ্ডল বাড়ির নং : n0127 বয়স : 44 লিঙ্গ : মহিলা ফটো উপলব্ধ | CTB1909266 | 540 নাম : আজিমা বিবি পিতার নাম: আব্বাস মণ্ডল বাড়ির নং : n0135 বয়স : 63 লিঙ্গ : মহিলা ফটো উপলব্ধ | WB/06/038/501307 | E2 541 নাম : জামিলা বিবি স্বামীর নাম: হামিদআলী মণ্ডল বাড়ির নং : n0146 বয়স : 77 লিঙ্গ : মহিলা ফটো উপলব্ধ | CTB0910703 |
| 542 নাম : সিরিনা খাতুন পিতার নাম: হারুনরসিদ মন্ডল বাড়ির নং : নং001 বয়স : 20 লিঙ্গ : মহিলা ফটো উপলব্ধ | TFC2166437 | 543 নাম : সাহিনুর খাতুন পিতার নাম: বাতালমন্ডল বাড়ির নং : n0148 বয়স : 40 লিঙ্গ : মহিলা ফটো উপলব্ধ | CTB2390946 | 544 নাম : ফীরজুল মন্ডল মায়ের নাম: ফরিদা বেওয়া বাড়ির নং : n0013 বয়স : 33 লিঙ্গ : পুরুষ ফটো উপলব্ধ | TFC1163286 |

| | | | | | | | | |
|---|------------------|------------|---|------------------|------------|---|------------------|------------|
| 545 | WB/06/038/501281 | ফটো উপলব্ধ | 546 | RBT1025493 | ফটো উপলব্ধ | 547 | TFC1749027 | ফটো উপলব্ধ |
| নাম : মনোয়ারা বেওয়া স্বামীর নাম: আমোদালাী মণ্ডল বাড়ির নং : n0132 বয়স : 89 লিঙ্গ : মহিলা | | | নাম : আনহার আলী পিতার নাম: উতা আলী বাড়ির নং : n0195 বয়স : 95 লিঙ্গ : পুরুষ | | | নাম : শিল্পী খাতুন পিতার নাম: আব্দুল বারি মন্ডল বাড়ির নং : উত্তর জামালপুর বয়স : 28 লিঙ্গ : মহিলা | | |
| 548 | TFC1243229 | ফটো উপলব্ধ | 549 | TFC1728559 | ফটো উপলব্ধ | 550 | TFC1749712 | ফটো উপলব্ধ |
| নাম : আকলিমা খাতুন পিতার নাম: তাজেম আলী মন্ডল বাড়ির নং : n0160 বয়স : 31 লিঙ্গ : মহিলা | | | নাম : প্রিয়া খাতুন স্বামীর নাম: সখিন মন্ডল বাড়ির নং : n0224 বয়স : 27 লিঙ্গ : মহিলা | | | নাম : মুক্তা খাতুন পিতার নাম: মজিত আলী মন্ডল বাড়ির নং : N0211 বয়স : 28 লিঙ্গ : মহিলা | | |
| 551 | TFC1728633 | ফটো উপলব্ধ | 552 | TFC2072767 | ফটো উপলব্ধ | 553 | TFC0955963 | ফটো উপলব্ধ |
| নাম : জামিলা খাতুন পিতার নাম: মমিরুল মন্ডল বাড়ির নং : n0235 বয়স : 28 লিঙ্গ : মহিলা | | | নাম : জেসমিন খাতুন স্বামীর নাম: সরিফ ল মন্ডল বাড়ির নং : এন0123 বয়স : 24 লিঙ্গ : মহিলা | | | নাম : ইছমা খাতুন পিতার নাম: ইন্দাদল মণ্ডল বাড়ির নং : এন0320 বয়স : 39 লিঙ্গ : মহিলা | | |
| 554 | TFC1243211 | ফটো উপলব্ধ | 555 | TFC1243369 | ফটো উপলব্ধ | 556 | TFC1728575 | ফটো উপলব্ধ |
| নাম : তসলিমা খাতুন স্বামীর নাম: মিনানুর মন্ডল বাড়ির নং : n0160 বয়স : 30 লিঙ্গ : মহিলা | | | নাম : জাম্মাতুন ফেরদৌস পিতার নাম: রাহিদুল বাড়ির নং : n0123 বয়স : 30 লিঙ্গ : মহিলা | | | নাম : রেহেনা খাতুন (বিবি) স্বামীর নাম: মোজাহার মন্ডল বাড়ির নং : n0226 বয়স : 37 লিঙ্গ : মহিলা | | |
| 557 | TFC1772557 | ফটো উপলব্ধ | 558 | TFC2072650 | ফটো উপলব্ধ | 559 | TFC1238666 | ফটো উপলব্ধ |
| নাম : রেবেনা খাতুন বিবি স্বামীর নাম: আলম মন্ডল বাড়ির নং : n0277 বয়স : 28 লিঙ্গ : মহিলা | | | নাম : মুক্তারিন খাতুন বিবি স্বামীর নাম: তৈমুর মন্ডল বাড়ির নং : এন0169 বয়স : 23 লিঙ্গ : মহিলা | | | নাম : পারুল খাতুন বিবি স্বামীর নাম: মানিক মন্ডল বাড়ির নং : n0289 বয়স : 30 লিঙ্গ : মহিলা | | |
| 560 | TFC0952499 | ফটো উপলব্ধ | 561 | TFC1728492 | ফটো উপলব্ধ | 562 | TFC1772532 | ফটো উপলব্ধ |
| নাম : হামিদা খাতুন বিবি পিতার নাম: কামালউদ্দিন মন্ডল বাড়ির নং : n0163 বয়স : 36 লিঙ্গ : মহিলা | | | নাম : জলেখা পারভিন স্বামীর নাম: হাসেন আলি মন্ডল বাড়ির নং : n0214 বয়স : 32 লিঙ্গ : মহিলা | | | নাম : আফরিনা পারভিন পিতার নাম: নুরজামাল মন্ডল বাড়ির নং : n0175 বয়স : 28 লিঙ্গ : মহিলা | | |
| 563 | TFC1163427 | ফটো উপলব্ধ | 564 | TFC2162063 | ফটো উপলব্ধ | 565 | TFC0712489 | ফটো উপলব্ধ |
| নাম : তাপসী পাহান স্বামীর নাম: সনজিৎ পাহান বাড়ির নং : n0119 বয়স : 43 লিঙ্গ : মহিলা | | | নাম : রনো পাহান পিতার নাম: রনজিৎ পাহান বাড়ির নং : 750 বয়স : 22 লিঙ্গ : পুরুষ | | | নাম : রসনারা বিবি স্বামীর নাম: নুরামিন মন্ডল বাড়ির নং : n0188 বয়স : 37 লিঙ্গ : মহিলা | | |
| 566 | TFC1772540 | ফটো উপলব্ধ | 567 | TFC1728567 | ফটো উপলব্ধ | 568 | WB/06/038/501674 | ফটো উপলব্ধ |
| নাম : চায়না বিবি স্বামীর নাম: সাদ্দাম আলি মন্ডল বাড়ির নং : n0276 বয়স : 28 লিঙ্গ : মহিলা | | | নাম : মমেনা বিবি স্বামীর নাম: সাদ্দাম আলি মন্ডল বাড়ির নং : n0225 বয়স : 28 লিঙ্গ : মহিলা | | | নাম : মালেক মণ্ডল পিতার নাম: ছামাদ মণ্ডল বাড়ির নং : n0128 বয়স : 66 লিঙ্গ : পুরুষ | | |
| 569 | TFC1016864 | ফটো উপলব্ধ | 570 | TFC0706168 | ফটো উপলব্ধ | 571 | CTB0910877 | ফটো উপলব্ধ |
| নাম : রসিদা খাতুন মায়ের নাম: তছিরন বিবি বাড়ির নং : n0128 বয়স : 56 লিঙ্গ : মহিলা | | | নাম : রোসনারা খাতুন (বিবি) স্বামীর নাম: মালেক মন্ডল বাড়ির নং : n0128 বয়স : 49 লিঙ্গ : মহিলা | | | নাম : মোজাম্মেল মণ্ডল পিতার নাম: ছামাদ মণ্ডল বাড়ির নং : n0128 বয়স : 64 লিঙ্গ : পুরুষ | | |
| 572 | TFC1827914 | ফটো উপলব্ধ | 573 | WB/06/038/501669 | ফটো উপলব্ধ | 574 | TFC1079417 | ফটো উপলব্ধ |
| নাম : জিন্নাতুন খাতুন স্বামীর নাম: গোলাম মন্ডল বাড়ির নং : এন0128 বয়স : 25 লিঙ্গ : মহিলা | | | নাম : তছিরন বেওয়া স্বামীর নাম: ছামাদ মণ্ডল বাড়ির নং : এন0128 বয়স : 79 লিঙ্গ : মহিলা | | | নাম : গোলাম মন্ডল পিতার নাম: মালেক মন্ডল বাড়ির নং : n0128 বয়স : 35 লিঙ্গ : পুরুষ | | |

| | | | | | |
|---|--------------------------------|--|--------------------------------|--|--------------------------------|
| 575 নাম : বজলুররহমান মণ্ডল পিতার নাম : আনাইতুল্যা মণ্ডল বাড়ির নং : n0152 বয়স : 47 লিঙ্গ : পুরুষ | CTB1303783 ফটো উপলব্ধ | 576 নাম : তহমিনা বিবি স্বামীর নাম : ওসমান আলী মণ্ডল বাড়ির নং : n0129 বয়স : 33 লিঙ্গ : মহিলা | TFC1079359 ফটো উপলব্ধ | 577 নাম : রুহুল আমিন মণ্ডল পিতার নাম : সৈয়দ আলি মণ্ডল বাড়ির নং : n0129 বয়স : 33 লিঙ্গ : পুরুষ | TFC1079425 ফটো উপলব্ধ |
| 578 নাম : জামিরুল মণ্ডল পিতার নাম : হাবিবুর মণ্ডল বাড়ির নং : n0158 বয়স : 29 লিঙ্গ : পুরুষ | TFC1324649 ফটো উপলব্ধ | 579 নাম : নূরসপি খাতুন মায়ের নাম : ফরিদা বেওয়া বাড়ির নং : এন0138 বয়স : 28 লিঙ্গ : মহিলা | TFC1827880 ফটো উপলব্ধ | 580 নাম : রিজতা খাতুন পিতার নাম : মজিত আলি মণ্ডল বাড়ির নং : এন256 বয়স : 23 লিঙ্গ : মহিলা | TFC2109635 ফটো উপলব্ধ |
| 581 নাম : আজরা বিবি পিতার নাম : আব্দুল আলি মণ্ডল বাড়ির নং : n0157 বয়স : 29 লিঙ্গ : মহিলা | TFC1243344 ফটো উপলব্ধ | 582 নাম : জামাতুল হাবিবুস খাতুন পিতার নাম : আবদুল আলি মণ্ডল বাড়ির নং : এন0145 বয়স : 29 লিঙ্গ : মহিলা | TFC1324631 ফটো উপলব্ধ | 583 নাম : সবুজ মণ্ডল পিতার নাম : সহিদুল মণ্ডল বাড়ির নং : n0138 বয়স : 32 লিঙ্গ : পুরুষ | TFC1243294 ফটো উপলব্ধ |
| 584 নাম : মমিরুল মণ্ডল পিতার নাম : কাদের মণ্ডল বাড়ির নং : n0154 বয়স : 67 লিঙ্গ : পুরুষ | WB/06/038/501005 ফটো উপলব্ধ | 585 নাম : মহাতাবউদ্দিন মণ্ডল পিতার নাম : রফাতুল্লা মণ্ডল বাড়ির নং : n0143 বয়স : 83 লিঙ্গ : পুরুষ | TFC2129450 ফটো উপলব্ধ | 586 নাম : ইউনুচ মণ্ডল পিতার নাম : কিয়ামত মণ্ডল বাড়ির নং : n0142 বয়স : 55 লিঙ্গ : পুরুষ | WB/06/038/501762 ফটো উপলব্ধ |
| 587 নাম : রৌসনারা বিবি স্বামীর নাম : মোসলেম মণ্ডল বাড়ির নং : n0143 বয়স : 51 লিঙ্গ : মহিলা | TFC2093862 ফটো উপলব্ধ | 588 নাম : হরমুজ মণ্ডল পিতার নাম : জনাব মণ্ডল বাড়ির নং : 00 বয়স : 78 লিঙ্গ : পুরুষ | WB/06/038/501454 ফটো উপলব্ধ | 589 নাম : মোজাহার মণ্ডল পিতার নাম : জনাব মণ্ডল বাড়ির নং : n0157 বয়স : 82 লিঙ্গ : পুরুষ | TFC2186302 ফটো উপলব্ধ |
| 590 নাম : মকুল মণ্ডল পিতার নাম : আব্দুল আলী মণ্ডল বাড়ির নং : n0137 বয়স : 39 লিঙ্গ : পুরুষ | TFC0706713 ফটো উপলব্ধ | 591 নাম : মরিয়ম বিবি স্বামীর নাম : আব্দুল আলী মণ্ডল বাড়ির নং : n0137 বয়স : 58 লিঙ্গ : মহিলা | WB/06/038/501556 ফটো উপলব্ধ | 592 নাম : অরুনা খাতুন(বিবি) স্বামীর নাম : রফিক মণ্ডল বাড়ির নং : n0138 বয়স : 28 লিঙ্গ : মহিলা | TFC1676279 ফটো উপলব্ধ |
| 593 নাম : মাসুদ মণ্ডল পিতার নাম : ইউনুচ মণ্ডল বাড়ির নং : এন0142 বয়স : 22 লিঙ্গ : পুরুষ | TFC2140796 ফটো উপলব্ধ | 594 নাম : হাবিবুর মণ্ডল পিতার নাম : জনাব মণ্ডল বাড়ির নং : n0158 বয়স : 69 লিঙ্গ : পুরুষ | WB/06/038/501633 ফটো উপলব্ধ | 595 নাম : গোলজার মণ্ডল পিতার নাম : বাতাল মণ্ডল বাড়ির নং : n0138 বয়স : 45 লিঙ্গ : পুরুষ | CTB1404623 ফটো উপলব্ধ |
| 596 নাম : আনাইল মণ্ডল মায়ের নাম : ফরিদা বিবি বাড়ির নং : n0130 বয়স : 44 লিঙ্গ : পুরুষ | CTB1909274 ফটো উপলব্ধ | 597 নাম : মৌহানা খতুন (বিবি) স্বামীর নাম : এনামুল মণ্ডল বাড়ির নং : n0130 বয়স : 31 লিঙ্গ : মহিলা | TFC1163344 ফটো উপলব্ধ | 598 নাম : ওসমান আলী মণ্ডল পিতার নাম : সৈয়দ আলী মণ্ডল বাড়ির নং : এন129 বয়স : 43 লিঙ্গ : পুরুষ | CTB1909241 ফটো উপলব্ধ |
| 599 নাম : মঞ্জুরুল মণ্ডল পিতার নাম : খালেকুল মণ্ডল বাড়ির নং : উত্তর জামালপুর বয়স : 21 লিঙ্গ : পুরুষ | TFC2109536 ফটো উপলব্ধ | 600 নাম : বিনা খাতুন(বিবি) স্বামীর নাম : আজহার আলী মণ্ডল বাড়ির নং : n0147 বয়স : 33 লিঙ্গ : মহিলা | TFC1016997 ফটো উপলব্ধ | 601 নাম : খালেক মণ্ডল পিতার নাম : বাতাল মণ্ডল বাড়ির নং : নং00 বয়স : 61 লিঙ্গ : পুরুষ | CTB0911115 ফটো উপলব্ধ |
| 602 নাম : জাহানারা বিবি স্বামীর নাম : মমিরুল মণ্ডল বাড়ির নং : n0154 বয়স : 61 লিঙ্গ : মহিলা | WB/06/038/501001 ফটো উপলব্ধ | 603 নাম : সহিদুল মণ্ডল পিতার নাম : মুতআবাস আলী মণ্ডল বাড়ির নং : n0138 বয়স : 66 লিঙ্গ : পুরুষ | TFC1867134 ফটো উপলব্ধ | 604 নাম : নুরজাহান বিবি স্বামীর নাম : সাহেইমরাম মণ্ডল বাড়ির নং : n0157 বয়স : 38 লিঙ্গ : মহিলা | CTB2390979 ফটো উপলব্ধ |

বিধানসভা নির্বাচনকেন্দ্রের নং, নাম : 39-বাবুরঘাট
ভাগ নং, নাম : 3-উত্তর জামালপুর (উত্তর অংশ)

| | | | | | |
|---|--------------------------------|---|--------------------------------|---|--------------------------------|
| 605 নাম : সুলতানা খাতুন (বিবি) স্বামীর নাম: বাবুলুর রহমান মন্ডল বাড়ির নং : n0152 বয়স : 37 লিঙ্গ : মহিলা | TFC0888875 ফটো উপলব্ধ | 606 নাম : মিন্টু মন্ডল পিতার নাম: সাহিদুল মন্ডল বাড়ির নং : এন0138 বয়স : 25 লিঙ্গ : পুরুষ | TFC1853050 ফটো উপলব্ধ | 607 নাম : সাহিদা খাতুন স্বামীর নাম: রুহুল আমিন মন্ডল বাড়ির নং : এন0129 বয়স : 22 লিঙ্গ : মহিলা | TFC2074771 ফটো উপলব্ধ |
| 608 নাম : সাহে ইমরান মন্ডল পিতার নাম: জনাব মণ্ডল বাড়ির নং : n0157 বয়স : 58 লিঙ্গ : পুরুষ | TFC1915859 ফটো উপলব্ধ | 609 নাম : ছারোয়ার মন্ডল পিতার নাম: শাহে ইমরান মন্ডল বাড়ির নং : এন0157 বয়স : 21 লিঙ্গ : পুরুষ | TFC2166429 ফটো উপলব্ধ | 610 নাম : মঞ্জুরা খাতুন পিতার নাম: মহাতাবউদ্দিন মন্ডল বাড়ির নং : n0143 বয়স : 50 লিঙ্গ : মহিলা | TFC1079367 ফটো উপলব্ধ |
| 611 নাম : গোলনহার বিবি স্বামীর নাম: খালেদ মণ্ডল বাড়ির নং : n0147 বয়স : 56 লিঙ্গ : মহিলা | CTB0911123 ফটো উপলব্ধ | 612 নাম : রহিমা বিবি স্বামীর নাম: সৈয়দ আলী মণ্ডল বাড়ির নং : n0129 বয়স : 68 লিঙ্গ : মহিলা | WB/06/038/501425 ফটো উপলব্ধ | 613 নাম : সাদাম আলী মন্ডল পিতার নাম: সৈয়দ আলী মন্ডল বাড়ির নং : n0129 বয়স : 33 লিঙ্গ : পুরুষ | TFC1163245 ফটো উপলব্ধ |
| 614 নাম : ময়েজউদ্দিন মণ্ডল পিতার নাম: মনিরুদ্দিন মণ্ডল বাড়ির নং : n0133 বয়স : 89 লিঙ্গ : পুরুষ | WB/06/038/501658 ফটো উপলব্ধ | 615 নাম : মানিক মণ্ডল পিতার নাম: ময়েজউদ্দিন মণ্ডল বাড়ির নং : n0133 বয়স : 35 লিঙ্গ : পুরুষ | TFC1016898 ফটো উপলব্ধ | 616 নাম : নূর বাহার খাতুন পিতার নাম: কিয়ামত মন্ডল বাড়ির নং : n0134 বয়স : 47 লিঙ্গ : মহিলা | TFC0888867 ফটো উপলব্ধ |
| 617 নাম : মজিত আলি মণ্ডল পিতার নাম: আমেদ আলী মণ্ডল বাড়ির নং : n0131 বয়স : 63 লিঙ্গ : পুরুষ | CTB0911446 ফটো উপলব্ধ | 618 নাম : আশিয়া বিবি স্বামীর নাম: ময়েজউদ্দিন মণ্ডল বাড়ির নং : n0133 বয়স : 84 লিঙ্গ : মহিলা | WB/06/038/501582 ফটো উপলব্ধ | 619 নাম : মরজিনা বিবি স্বামীর নাম: খালেদ মণ্ডল বাড়ির নং : n0134 বয়স : 47 লিঙ্গ : মহিলা | CTB1909217 ফটো উপলব্ধ |
| 620 নাম : ছালামআলী মণ্ডল পিতার নাম: নজিরুদ্দিন মণ্ডল বাড়ির নং : n0243 বয়স : 45 লিঙ্গ : পুরুষ | CTB1304070 ফটো উপলব্ধ | 621 নাম : রুবিনা খাতুন পিতার নাম: কালাম উদ্দীন মন্ডল বাড়ির নং : n0133 বয়স : 30 লিঙ্গ : মহিলা | TFC1243245 ফটো উপলব্ধ | 622 নাম : মসরুর মন্ডল পিতার নাম: আব্দুল আলি মন্ডল বাড়ির নং : n0137 বয়স : 40 লিঙ্গ : পুরুষ | TFC1690874 ফটো উপলব্ধ |
| 623 নাম : সৈয়দআলী মণ্ডল পিতার নাম: তৈমুদ্দিন মণ্ডল বাড়ির নং : n0129 বয়স : 76 লিঙ্গ : পুরুষ | WB/06/038/501481 ফটো উপলব্ধ | 624 নাম : খালেদ মণ্ডল পিতার নাম: কিয়ামত মণ্ডল বাড়ির নং : n0134 বয়স : 55 লিঙ্গ : পুরুষ | WB/06/038/501568 ফটো উপলব্ধ | 625 নাম : মোসলেম মণ্ডল পিতার নাম: মহাতাবউদ্দিন মণ্ডল বাড়ির নং : n0143 বয়স : 57 লিঙ্গ : পুরুষ | WB/06/038/501573 ফটো উপলব্ধ |
| 626 নাম : রফিক মণ্ডল পিতার নাম: সাহিদুল মণ্ডল বাড়ির নং : n0138 বয়স : 40 লিঙ্গ : পুরুষ | TFC0953984 ফটো উপলব্ধ | 627 নাম : তারামন বিবি স্বামীর নাম: সাহিদুল মণ্ডল বাড়ির নং : n0138 বয়স : 58 লিঙ্গ : মহিলা | CTB2295251 ফটো উপলব্ধ | 628 নাম : সাব্বাহা বিবি স্বামীর নাম: মজিত আলী মন্ডল বাড়ির নং : n0134 বয়স : 40 লিঙ্গ : মহিলা | CTB2341048 ফটো উপলব্ধ |
| 629 নাম : আব্দুলআলী মণ্ডল পিতার নাম: বাতাল মণ্ডল বাড়ির নং : n0137 বয়স : 66 লিঙ্গ : পুরুষ | WB/06/038/501551 ফটো উপলব্ধ | 630 নাম : রেজাউল মন্ডল পিতার নাম: মমিরুল মন্ডল বাড়ির নং : এন0154 বয়স : 25 লিঙ্গ : পুরুষ | TFC1827872 ফটো উপলব্ধ | 631 নাম : কালাম উদ্দিন মণ্ডল পিতার নাম: ময়েজউদ্দিন মণ্ডল বাড়ির নং : n0133 বয়স : 56 লিঙ্গ : পুরুষ | CTB1303460 ফটো উপলব্ধ |
| 632 নাম : মোঃআমজাদ আলী মন্ডল পিতার নাম: ময়েজউদ্দিন মন্ডল বাড়ির নং : n0133 বয়স : 33 লিঙ্গ : পুরুষ | TFC1079466 ফটো উপলব্ধ | 633 নাম : নূরুলইসলাম মুধা পিতার নাম: গফুর মুধা বাড়ির নং : n0121 বয়স : 63 লিঙ্গ : পুরুষ | WB/06/038/501488 ফটো উপলব্ধ | 634 নাম : মাহুদ বকর মুধা পিতার নাম: নূরুল ইসলাম মুধা বাড়ির নং : n0121 বয়স : 40 লিঙ্গ : পুরুষ | CTB2151942 ফটো উপলব্ধ |

বিধানসভা নির্বাচনকেন্দ্রের নং, নাম : 39-বাবুরঘাট
ভাগ নং, নাম : 3-উত্তর জামালপুর (উত্তর অংশ)

| | | | | | |
|---|--------------------------------|---|--------------------------------|---|--------------------------------|
| 635 নাম : মুক্তা বিবি স্বামীর নাম : তাসির রহমান মৃধা বাড়ির নং : n0122 বয়স : 36 লিঙ্গ : মহিলা | TFC1017003 ফটো উপলব্ধ | 636 নাম : নাছির মুখা পিতার নাম : আজিজাররহমান মুখা বাড়ির নং : n0122 বয়স : 51 লিঙ্গ : পুরুষ | WB/06/038/501763 ফটো উপলব্ধ | 637 নাম : কালু মিত্রা পিতার নাম : নজিমউদ্দিন মন্ডল বাড়ির নং : n0155 বয়স : 37 লিঙ্গ : পুরুষ | TFC0706192 ফটো উপলব্ধ |
| 638 নাম : সাহাজাহান মন্ডল পিতার নাম : আব্বাস মন্ডল বাড়ির নং : n0190 বয়স : 61 লিঙ্গ : পুরুষ | WB/06/038/501615 ফটো উপলব্ধ | 639 নাম : তালেবুল মন্ডল পিতার নাম : বাবুল উদ্দিন মন্ডল বাড়ির নং : n0165 বয়স : 32 লিঙ্গ : পুরুষ | TFC1163294 ফটো উপলব্ধ | 640 নাম : মমতা বিবি স্বামীর নাম : ইফাজউদ্দিন মন্ডল বাড়ির নং : n0140 বয়স : 57 লিঙ্গ : মহিলা | WB/06/038/501129 ফটো উপলব্ধ |
| 641 নাম : মইনুউদ্দিন মন্ডল পিতার নাম : ইফাজউদ্দিন মন্ডল বাড়ির নং : n0140 বয়স : 39 লিঙ্গ : পুরুষ | TFC0707133 ফটো উপলব্ধ | 642 নাম : জয়নুল উদ্দিন মন্ডল পিতার নাম : ইফাজ উদ্দিন মন্ডল বাড়ির নং : n0140 বয়স : 33 লিঙ্গ : পুরুষ | TFC1079474 ফটো উপলব্ধ | 643 নাম : নুরমহম্মদ মন্ডল পিতার নাম : বেয়েনউদ্দিন মন্ডল বাড়ির নং : n0144 বয়স : 55 লিঙ্গ : পুরুষ | WB/06/038/501489 ফটো উপলব্ধ |
| 644 নাম : নুরজামাল মন্ডল পিতার নাম : গফুর মন্ডল বাড়ির নং : n0146 বয়স : 45 লিঙ্গ : পুরুষ | CTB1304096 ফটো উপলব্ধ | 645 নাম : হাজেরআলী মন্ডল পিতার নাম : জবিরউদ্দিন মন্ডল বাড়ির নং : n0294 বয়স : 85 লিঙ্গ : পুরুষ | WB/06/038/501006 ফটো উপলব্ধ | 646 নাম : তাহেমেআলী মন্ডল পিতার নাম : হাজের উদ্দিন মন্ডল বাড়ির নং : এন0051 বয়স : 62 লিঙ্গ : পুরুষ | TFC2180412 ফটো উপলব্ধ |
| 647 নাম : তাসকিনা খাতুন (বিবি) স্বামীর নাম : আফাজউদ্দিন মন্ডল বাড়ির নং : n0151 বয়স : 38 লিঙ্গ : মহিলা | TFC0954032 ফটো উপলব্ধ | 648 নাম : আইনুল মন্ডল পিতার নাম : ইফাজউদ্দিন মন্ডল বাড়ির নং : n0164 বয়স : 31 লিঙ্গ : পুরুষ | TFC1243302 ফটো উপলব্ধ | 649 নাম : বাবুলউদ্দিন মন্ডল পিতার নাম : নজিরউদ্দিন মন্ডল বাড়ির নং : n0166 বয়স : 59 লিঙ্গ : পুরুষ | WB/06/038/501778 ফটো উপলব্ধ |
| 650 নাম : তুহিন মন্ডল পিতার নাম : সাহাজাহান মন্ডল বাড়ির নং : n0179 বয়স : 33 লিঙ্গ : পুরুষ | TFC1079458 ফটো উপলব্ধ | 651 নাম : হাসিম আলি মন্ডল পিতার নাম : নাজিম উদ্দিন মন্ডল বাড়ির নং : এন0155 বয়স : 27 লিঙ্গ : পুরুষ | TFC2072668 ফটো উপলব্ধ | 652 নাম : ইমাম মন্ডল পিতার নাম : নুর জামাল মন্ডল বাড়ির নং : উত্তর জামালপুর বয়স : 32 লিঙ্গ : পুরুষ | TFC2109569 ফটো উপলব্ধ |
| 653 নাম : ছামিনুর মন্ডল পিতার নাম : হরমুজ মন্ডল বাড়ির নং : 00 বয়স : 37 লিঙ্গ : পুরুষ | TFC0707083 ফটো উপলব্ধ | # 654 নাম : মিনানুর মন্ডল পিতার নাম : তাহেমে আলী মন্ডল বাড়ির নং : এন0000 বয়স : 29 লিঙ্গ : পুরুষ | TFC1324318 ফটো উপলব্ধ | 655 নাম : আজাহার আলী মন্ডল পিতার নাম : রেজ্জাক আলী মন্ডল বাড়ির নং : n0288 বয়স : 46 লিঙ্গ : পুরুষ | CTB1304088 ফটো উপলব্ধ |
| 656 নাম : রেশমা খাতুন স্বামীর নাম : রেজাউল মন্ডল বাড়ির নং : 211 বয়স : 24 লিঙ্গ : মহিলা | UNZ2113678 ফটো উপলব্ধ | 657 নাম : গফুর মন্ডল পিতার নাম : সাকরাতু মন্ডল বাড়ির নং : n0146 বয়স : 71 লিঙ্গ : পুরুষ | TFC2129443 ফটো উপলব্ধ | 658 নাম : সাজু মন্ডল মায়ের নাম : ফরিদা বিবি বেওয়া বাড়ির নং : n0273 বয়স : 27 লিঙ্গ : পুরুষ | TFC1772516 ফটো উপলব্ধ |
| 659 নাম : ফতেমা বিবি স্বামীর নাম : নাজিমউদ্দিন মন্ডল বাড়ির নং : n0155 বয়স : 68 লিঙ্গ : মহিলা | CTB1909324 ফটো উপলব্ধ | 660 নাম : কাশেমআলী মন্ডল পিতার নাম : নাজিমউদ্দিন মন্ডল বাড়ির নং : n0155 বয়স : 45 লিঙ্গ : পুরুষ | CTB2151082 ফটো উপলব্ধ | 661 নাম : নারগীস খাতুন (বিবি) স্বামীর নাম : কাশেম আলি মন্ডল বাড়ির নং : n0155 বয়স : 34 লিঙ্গ : মহিলা | TFC1079375 ফটো উপলব্ধ |
| 662 নাম : হাসেন আলী মন্ডল পিতার নাম : নাজিমউদ্দিন মন্ডল বাড়ির নং : n0165 বয়স : 32 লিঙ্গ : পুরুষ | TFC1243377 ফটো উপলব্ধ | 663 নাম : আয়ুবউদ্দিন মন্ডল পিতার নাম : নজিরউদ্দিন মন্ডল বাড়ির নং : n0285 বয়স : 57 লিঙ্গ : পুরুষ | WB/06/038/501441 ফটো উপলব্ধ | 664 নাম : ফিরদুস মন্ডল মায়ের নাম : ফরিদা বেওয়া বাড়ির নং : n0295 বয়স : 34 লিঙ্গ : পুরুষ | TFC1016930 ফটো উপলব্ধ |

বিধানসভা নির্বাচনক্ষেত্রের নং, নাম : 39-বাবুরঘাট
ভাগ নং, নাম : 3-উত্তর জামালপুর (উত্তর অংশ)

| | | | | | |
|---|--------------------------------|--|--------------------------------|--|--------------------------------|
| 665 নাম : মাহাবুব মন্ডল পিতার নাম: ফয়জুল মন্ডল বাড়ির নং : n0259 বয়স : 26 লিঙ্গ : পুরুষ | TFC1772375 ফটো উপলব্ধ | 666 নাম : আবু বক্কর মন্ডল পিতার নাম: মজিবর মন্ডল বাড়ির নং : n0159 বয়স : 38 লিঙ্গ : পুরুষ | CTB2341022 ফটো উপলব্ধ | 667 নাম : রুজিনা খাতুন পিতার নাম: মজিবর মন্ডল বাড়ির নং : n0159 বয়স : 37 লিঙ্গ : মহিলা | TFC0953976 ফটো উপলব্ধ |
| 668 নাম : মর্জেন মন্ডল অন্যান্য: খালেকুল মন্ডল বাড়ির নং : ধলপারা বয়স : 25 লিঙ্গ : পুরুষ | TFC1836824 ফটো উপলব্ধ | 669 নাম : সুমন মন্ডল মায়ের নাম: বয়েনর বেওয়া বাড়ির নং : n0246 বয়স : 30 লিঙ্গ : পুরুষ | TFC1749605 ফটো উপলব্ধ | 670 নাম : মোমেনা বেগম স্বামীর নাম: নূরজামাল মন্ডল বাড়ির নং : n0146 বয়স : 37 লিঙ্গ : মহিলা | TFC0706879 ফটো উপলব্ধ |
| 671 নাম : আরজিনা বিবি স্বামীর নাম: রুস্তম মন্ডল বাড়ির নং : এন0144 বয়স : 25 লিঙ্গ : মহিলা | TFC1827922 ফটো উপলব্ধ | 672 নাম : রেজাউল মন্ডল পিতার নাম: রেজাক মন্ডল বাড়ির নং : n0296 বয়স : 38 লিঙ্গ : পুরুষ | TFC0888842 ফটো উপলব্ধ | 673 নাম : উপছানা খাতুন পিতার নাম: লিয়াকত আলি মন্ডল বাড়ির নং : n0156 বয়স : 29 লিঙ্গ : মহিলা | TFC1324623 ফটো উপলব্ধ |
| 674 নাম : লিয়াকতআলী মন্ডল পিতার নাম: নায়েব মন্ডল বাড়ির নং : n0156 বয়স : 68 লিঙ্গ : পুরুষ | WB/06/038/501779 ফটো উপলব্ধ | 675 নাম : মমতা বিবি স্বামীর নাম: লিয়াকত মন্ডল বাড়ির নং : n0156 বয়স : 52 লিঙ্গ : মহিলা | WB/06/038/501691 ফটো উপলব্ধ | 676 নাম : সখিনা মন্ডল পিতার নাম: মজিবর মন্ডল বাড়ির নং : n0159 বয়স : 37 লিঙ্গ : পুরুষ | TFC0953968 ফটো উপলব্ধ |
| 677 নাম : রিজুা বিবি স্বামীর নাম: আবু বক্কর মন্ডল বাড়ির নং : n0159 বয়স : 37 লিঙ্গ : মহিলা | TFC1016906 ফটো উপলব্ধ | 678 নাম : আলম মন্ডল পিতার নাম: হবিবর মন্ডল বাড়ির নং : 00 বয়স : 37 লিঙ্গ : পুরুষ | CTB2341030 ফটো উপলব্ধ | 679 নাম : নুরামিন মন্ডল পিতার নাম: গফুর মন্ডল বাড়ির নং : n0146 বয়স : 40 লিঙ্গ : পুরুষ | CTB2151959 ফটো উপলব্ধ |
| 680 নাম : মামনুর মন্ডল পিতার নাম: নূরজামাল মন্ডল বাড়ির নং : n0156 বয়স : 22 লিঙ্গ : পুরুষ | TFC2195923 ফটো উপলব্ধ | 681 নাম : রাজিয়া বেগম স্বামীর নাম: সুমন মন্ডল বাড়ির নং : এন0246 বয়স : 23 লিঙ্গ : মহিলা | TFC1853019 ফটো উপলব্ধ | 682 নাম : রাসেল মন্ডল পিতার নাম: মোসলেম মন্ডল বাড়ির নং : N0143 বয়স : 27 লিঙ্গ : পুরুষ | TFC1749704 ফটো উপলব্ধ |
| 683 নাম : কেয়া খাতুন স্বামীর নাম: রাসেল মন্ডল বাড়ির নং : এন0143 বয়স : 22 লিঙ্গ : মহিলা | TFC2163582 ফটো উপলব্ধ | 684 নাম : মামুদা বিবি স্বামীর নাম: নূরমহম্মদ মন্ডল বাড়ির নং : n0144 বয়স : 50 লিঙ্গ : মহিলা | WB/06/038/501594 ফটো উপলব্ধ | 685 নাম : রবিউল মন্ডল পিতার নাম: লিয়াকত আলি মন্ডল বাড়ির নং : n0156 বয়স : 30 লিঙ্গ : পুরুষ | TFC1728690 ফটো উপলব্ধ |
| 686 নাম : রুহুল আমিন মন্ডল পিতার নাম: মোজাহার মন্ডল বাড়ির নং : n0209 বয়স : 27 লিঙ্গ : পুরুষ | TFC1728443 ফটো উপলব্ধ | 687 নাম : মেহেদী মন্ডল পিতার নাম: তাজেম আলি মন্ডল বাড়ির নং : এন0000 বয়স : 25 লিঙ্গ : পুরুষ | TFC1836790 ফটো উপলব্ধ | 688 নাম : এরশাদ মন্ডল পিতার নাম: আফাজউদ্দিন মন্ডল বাড়ির নং : এন0151 বয়স : 25 লিঙ্গ : পুরুষ | TFC1836733 ফটো উপলব্ধ |
| 689 নাম : ফেঙ্গী খাতুন পিতার নাম: লিয়াকত আলি মন্ডল বাড়ির নং : n0156 বয়স : 30 লিঙ্গ : মহিলা | TFC1690882 ফটো উপলব্ধ | 690 নাম : আফাজউদ্দিন মন্ডল পিতার নাম: আনাইতুল্যা মন্ডল বাড়ির নং : n0151 বয়স : 61 লিঙ্গ : পুরুষ | WB/06/038/501708 ফটো উপলব্ধ | 691 নাম : মংলু মন্ডল পিতার নাম: হাজের মন্ডল বাড়ির নং : 00 বয়স : 60 লিঙ্গ : পুরুষ | WB/06/038/501696 ফটো উপলব্ধ |
| 692 নাম : মোবারক মন্ডল পিতার নাম: হাজের মন্ডল বাড়ির নং : n0118 বয়স : 30 লিঙ্গ : পুরুষ | CTB2341014 ফটো উপলব্ধ | 693 নাম : আশা পুরী স্বামীর নাম: আলিম মন্ডল বাড়ির নং : এন0163 বয়স : 20 লিঙ্গ : মহিলা | TFC2140911 ফটো উপলব্ধ | 694 নাম : ইফাজউদ্দিন মন্ডল পিতার নাম: আনাইতুল্যা মন্ডল বাড়ির নং : n0140 বয়স : 61 লিঙ্গ : পুরুষ | CTB2151074 ফটো উপলব্ধ |

বিধানসভা নির্বাচনক্ষেত্রের নং, নাম : 39-বাবুরঘাট
ভাগ নং, নাম : 3-উত্তর জামালপুর (উত্তর অংশ)

| | |
|--|------------|
| 695 | TFC1163310 |
| নাম : রোস্তুম মন্ডল পিতার নাম: নুর মহম্মদ মন্ডল বাড়ির নং : n0144 বয়স : 30 লিঙ্গ : পুরুষ | ফটো উপলব্ধ |

| | |
|---|------------|
| 696 | CTB1909282 |
| নাম : আবদুল মন্ডল মায়ের নাম: ফরিদা বিবি বাড়ির নং : n0297 বয়স : 43 লিঙ্গ : পুরুষ | ফটো উপলব্ধ |

| | |
|---|------------|
| 697 | TFC1243252 |
| নাম : রেনবালু রায় স্বামীর নাম: আওতোষ রায় বাড়ির নং : n0194 বয়স : 52 লিঙ্গ : মহিলা | ফটো উপলব্ধ |

Noted After
Approbation by
Judicial Officers

| | |
|---|------------|
| 698 | TFC2213684 |
| নাম : মহীদুল মন্ডল পিতার নাম: খলেকুল মন্ডল বাড়ির নং : এন01232 বয়স : 19 লিঙ্গ : পুরুষ | ফটো উপলব্ধ |

| | |
|--|------------|
| 699 | RBT1482173 |
| নাম : শামোলী পহান স্বামীর নাম: হিদয় পাহান বাড়ির নং : নং00 বয়স : 35 লিঙ্গ : মহিলা | ফটো উপলব্ধ |



| | | |
|---|---|------------|
| 700 | 2 | TFC2241669 |
| নাম : প্রিয়া সরকার পিতার নাম: প্রদীপ সরকার বাড়ির নং : পূর্ব গোবিন্দপুর বয়স : 18 লিঙ্গ : মহিলা | | ফটো উপলব্ধ |



| | | |
|---|---|------------|
| 701 | 3 | TFC2250454 |
| নাম : সুরজিৎ পাহান পিতার নাম: মৃত অনিল পাহান বাড়ির নং : এন0 বয়স : 18 লিঙ্গ : পুরুষ | | ফটো উপলব্ধ |

| | | |
|---|---|------------|
| 702 | 1 | TFC2250520 |
| নাম : মায়্যা রায় স্বামীর নাম: হরিশ চন্দ্র রায় বাড়ির নং : এন0 বয়স : 50 লিঙ্গ : মহিলা | | ফটো উপলব্ধ |

| | | |
|--|---|------------|
| 703 | 1 | TFC2252732 |
| নাম : নিশা বর্মন পিতার নাম: নিপুল বর্মন বাড়ির নং : এন0 বয়স : 21 লিঙ্গ : মহিলা | | ফটো উপলব্ধ |

| | | |
|--|---|------------|
| 704 | 1 | TFC2252799 |
| নাম : প্রীতি বর্মন পিতার নাম: নিপুল বর্মন বাড়ির নং : এন0 বয়স : 26 লিঙ্গ : মহিলা | | ফটো উপলব্ধ |

| | | |
|--|---|------------|
| 705 | 2 | TFC2254159 |
| নাম : শুভ মোল্লা পিতার নাম: ইসাহক মোল্লা বাড়ির নং : পূর্ব গোবিন্দপুর বয়স : 23 লিঙ্গ : পুরুষ | | ফটো উপলব্ধ |

নির্বাচক সংখ্যার সারসংক্ষেপ :

A) নির্বাচকের সংখ্যা :

| | নির্বাচক তালিকার প্রকৃতি | নির্বাচক তালিকার পরিচিতি : | নির্বাচকের সংখ্যা : | | | | |
|--|---|----------------------------|---|-------|--------------|-----|-----|
| | | | পুরুষ | মহিলা | তৃতীয় লিঙ্গ | মোট | |
| I | মূল তালিকা | মূল তালিকা | বিশেষ নিবিড় সংশোধন ২০২৬ এর চূড়ান্ত ভোটার তালিকার সহিত 06-04-2026 তারিখ অবধি সংশোধিত নির্বাচক তালিকা | 353 | 346 | 0 | 699 |
| II | 1- সংযোজন তালিকা | সংযোজনী 1 | বিশেষ সংক্ষিপ্ত সংশোধন 2026 | 0 | 1 | 0 | 1 |
| | | সংযোজনী 2 | ধারাবাহিক সংশোধন 2026 | 2 | 3 | 0 | 5 |
| | | | মোট | 2 | 4 | 0 | 6 |
| III | 2- বিয়োজন তালিকা | সংযোজনী 1 | বিশেষ সংক্ষিপ্ত সংশোধন 2026 | 3 | 6 | 0 | 9 |
| | | সংযোজনী 2 | ধারাবাহিক সংশোধন 2026 | 0 | 1 | 0 | 1 |
| | | | মোট | 3 | 7 | 0 | 10 |
| IV | 'লিঙ্গ ক্ষেত্রের' পরিবর্তনের কারণে পার্থক্য | | | 0 | 0 | 0 | 0 |
| V | বিচারপ্রক্রিয়ার অধীনস্থ | | | 0 | 0 | 0 | 0 |
| VI | বিচার বিভাগীয় আধিকারিক কর্তৃক বিচারপূর্বক নিষ্পত্তির পর বিয়োজিত | | | 29 | 39 | 0 | 68 |
| নির্বাচকের মোট সংখ্যা (I+II-III+IV-V-VI) | | | | 323 | 304 | 0 | 627 |

B) ক্রটি সংশোধনের সংখ্যা :

| নির্বাচক তালিকার প্রকৃতি | নির্বাচক তালিকার পরিচিতি : | ক্রটি সংশোধনের সংখ্যা : |
|--------------------------|-----------------------------|-------------------------|
| সংযোজনী 1 | বিশেষ সংক্ষিপ্ত সংশোধন 2026 | 1 |
| সংযোজনী 2 | ধারাবাহিক সংশোধন 2026 | 0 |
| | মোট | 1 |

নির্বাচক নিবন্ধন আধিকারিকের স্বাক্ষর

E-মৃত, S-স্থানান্তরিত, R-একাধিকবার অন্তর্ভুক্ত, M-নিখোঁজ, Q-যোগ্য নহে