



নির্বাচক তালিকা 2026 S25 পশ্চিমবঙ্গ

বিধানসভা নির্বাচনক্ষেত্রের নং, নাম ও সংরক্ষণের স্থিতি : 43 - হবিবপুর (তপশীলি উপজাতি)		অংশ নং : 175																			
বিধানসভা নির্বাচনক্ষেত্রটি যে লোকসভা নির্বাচনক্ষেত্রের / ক্ষেত্রসমূহের অন্তর্ভুক্ত তার নং, নাম ও সংরক্ষণ স্থিতি : 7 - মালদহ উত্তর (সাধারণ)																					
1. সংশোধনের পূর্ণ বিবরণ																					
সংশোধনের বৎসর :	2026	নির্বাচক তালিকার পরিচিতি :																			
ভিত্তি তারিখ :	01-01-2026	বিশেষ নিবিড় সংশোধন ২০২৬ এর চূড়ান্ত ভোটার তালিকার সহিত 06-04-2026 তারিখ অবধি সংশোধিত নির্বাচক তালিকা																			
সংশোধনের প্রকৃতি :	ধারাবাহিক সংশোধন 2026																				
প্রকাশনার তারিখ :	06-04-2026																				
2. অংশ ও নির্বাচনী এলাকার পূর্ণ বিবরণ :																					
অংশের ভাগ নং ও নাম :																					
1-কুমোরপাড়া, 2-মাছুয়াপাড়া,		<table style="width: 100%; border-collapse: collapse;"> <tr> <td style="width: 50%;">প্রধান শহর/গ্রাম</td> <td style="width: 50%;">: হরিশচন্দ্রপুর</td> </tr> <tr> <td>ওয়ার্ড</td> <td>:</td> </tr> <tr> <td>থানা</td> <td>: হবিবপুর</td> </tr> <tr> <td>গ্রাম পঞ্চায়েত</td> <td>: বৈদ্যপুর</td> </tr> <tr> <td>ব্লক</td> <td>: হবিবপুর</td> </tr> <tr> <td>মহকুমা</td> <td>: মালদহ সদর</td> </tr> <tr> <td>জেলা</td> <td>: মালদহ</td> </tr> <tr> <td>পিন</td> <td>: 732122</td> </tr> </table>				প্রধান শহর/গ্রাম	: হরিশচন্দ্রপুর	ওয়ার্ড	:	থানা	: হবিবপুর	গ্রাম পঞ্চায়েত	: বৈদ্যপুর	ব্লক	: হবিবপুর	মহকুমা	: মালদহ সদর	জেলা	: মালদহ	পিন	: 732122
প্রধান শহর/গ্রাম	: হরিশচন্দ্রপুর																				
ওয়ার্ড	:																				
থানা	: হবিবপুর																				
গ্রাম পঞ্চায়েত	: বৈদ্যপুর																				
ব্লক	: হবিবপুর																				
মহকুমা	: মালদহ সদর																				
জেলা	: মালদহ																				
পিন	: 732122																				
3. ভোট গ্রহন কেন্দ্রের পূর্ণ বিবরণ :																					
ভোট গ্রহন কেন্দ্রের নং, নাম :		ভোট গ্রহন কেন্দ্রের শ্রেণী :		গ্রামীণ																	
175 - হরিশচন্দ্রপুর নিম্নবুনিয়াদী বিদ্যালয়		এই অংশে সহায়ক ভোটগ্রহন কেন্দ্রের সংখ্যা		0																	
ভোট গ্রহন কেন্দ্রের ঠিকানা :		:																			
হরিশচন্দ্রপুর নিম্নবুনিয়াদী বিদ্যালয়, -রুম নং-১, হরিশচন্দ্রপুর																					
4. নির্বাচকের সংখ্যা :																					
প্রথম ক্রমিক নং	শেষ ক্রমিক নং	মোট সংখ্যা																			
		পুরুষ	মহিলা	তৃতীয় লিঙ্গ	মোট																
1	431	243	185	0	428																

নির্বাচক নিবন্ধন আধিকারিকের স্বাক্ষর

Nazri Naksha

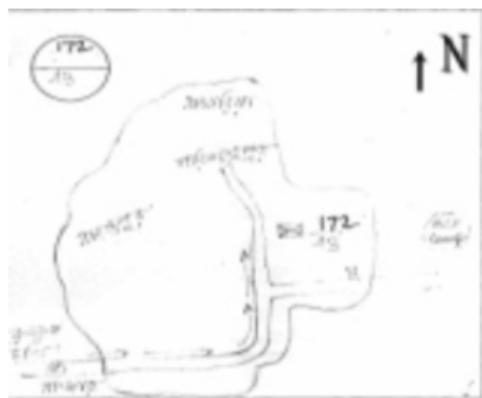

Google Map View



Polling Station Building Front View



Polling Station Front View



Cad View

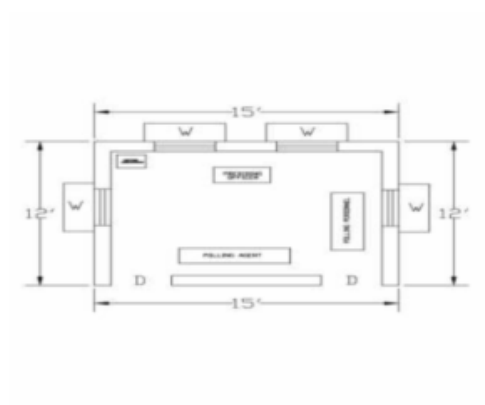

Key MAP View

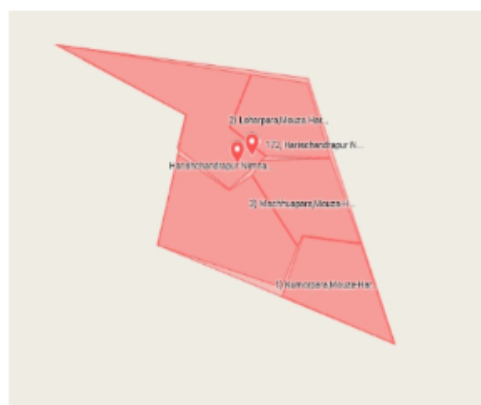

বিধানসভা নির্বাচনক্ষেত্রের নং, নাম : 43-হবিবপুর
ভাগ নং, নাম : 1-কুমোরপাড়া,

1	YTU2040467	ফটো উপলব্ধ	2	YTU2195899	ফটো উপলব্ধ	3	MQQ1344100	ফটো উপলব্ধ
নাম : ঋতি কর্মকার স্বামীর নাম : নারায়ণ বিশ্বাস বাড়ির নং : n0000 বয়স : 39 লিঙ্গ : মহিলা			নাম : সঞ্জীত পাল পিতার নাম : জয়লাল পাল বাড়ির নং : এন0016 বয়স : 23 লিঙ্গ : পুরুষ			নাম : আচ্ছালাল পাল পিতার নাম : শালিক পাল বাড়ির নং : n0016 বয়স : 53 লিঙ্গ : পুরুষ		
4	WB/07/039/405016	ফটো উপলব্ধ	5	WB/07/039/405252	ফটো উপলব্ধ	6	WB/07/039/405791	ফটো উপলব্ধ
নাম : রামনাগিনা কুম্মী পিতার নাম : বিরাজারাম কুম্মী বাড়ির নং : n0016 বয়স : 67 লিঙ্গ : পুরুষ			নাম : ললিতা পাল স্বামীর নাম : জয়লাল পাল বাড়ির নং : n0016 বয়স : 51 লিঙ্গ : মহিলা			নাম : রাজকুমারী পাল স্বামীর নাম : আচ্ছালাল পাল বাড়ির নং : n0016 বয়স : 49 লিঙ্গ : মহিলা		
7	WB/07/039/405251	ফটো উপলব্ধ	8	YTU2320703	ফটো উপলব্ধ	9	YTU2321123	ফটো উপলব্ধ
নাম : জয়লাল পাল পিতার নাম : শালিক পাল বাড়ির নং : n0016 বয়স : 55 লিঙ্গ : পুরুষ			নাম : শ্রীরাম পাল পিতার নাম : অচ্ছালাল পাল বাড়ির নং : এন0016 বয়স : 20 লিঙ্গ : পুরুষ			নাম : নিরল পাল পিতার নাম : জয়লাল পাল বাড়ির নং : এন0016 বয়স : 20 লিঙ্গ : পুরুষ		
10	YTU1907849	ফটো উপলব্ধ	11	YTU1240035	ফটো উপলব্ধ	12	YTU1478379	ফটো উপলব্ধ
নাম : সৌরভ গাইন পিতার নাম : ভীষ্মদেব গাইন বাড়ির নং : n0398 বয়স : 25 লিঙ্গ : পুরুষ			নাম : মমতা চৌধুরী স্বামীর নাম : কালু চৌধুরী বাড়ির নং : n0005 বয়স : 36 লিঙ্গ : মহিলা			নাম : নমিতা চৌধুরী স্বামীর নাম : হরিপ্রসাদ চৌধুরী বাড়ির নং : n0005 বয়স : 40 লিঙ্গ : মহিলা		
13	YTU1907799	ফটো উপলব্ধ	14	YTU1577097	ফটো উপলব্ধ	15	WB/07/039/405201	ফটো উপলব্ধ
নাম : গীতা চৌধুরী স্বামীর নাম : বচন চৌধুরী বাড়ির নং : নং-N0078 বয়স : 26 লিঙ্গ : মহিলা			নাম : বাদল চৌধুরী পিতার নাম : শিপ্রসাদ চৌধুরী বাড়ির নং : n0015 বয়স : 29 লিঙ্গ : পুরুষ			নাম : জগন্নাথ চৌধুরী পিতার নাম : রামনারায়ন চৌধুরী বাড়ির নং : n0013 বয়স : 61 লিঙ্গ : পুরুষ		
16	YTU1478353	ফটো উপলব্ধ	17	WB/07/039/405205	ফটো উপলব্ধ	18	YTU2169464	ফটো উপলব্ধ
নাম : মিঠুন চৌধুরী পিতার নাম : বাজনাথ চৌধুরী বাড়ির নং : n0012 বয়স : 31 লিঙ্গ : পুরুষ			নাম : বাজনাথ চৌধুরী পিতার নাম : রামনারায়ন চৌধুরী বাড়ির নং : n0012 বয়স : 68 লিঙ্গ : পুরুষ			নাম : সুচিত্রা চৌধুরী স্বামীর নাম : গোবিন্দ চৌধুরী বাড়ির নং : নং018 বয়স : 24 লিঙ্গ : মহিলা		
19	YTU1834472	ফটো উপলব্ধ	20	YTU1834332	ফটো উপলব্ধ	21	YTU1907658	ফটো উপলব্ধ
নাম : চন্দনা চৌধুরী মায়ের নাম : রামনারায়ন চৌধুরী বাড়ির নং : n0356 বয়স : 26 লিঙ্গ : পুরুষ			নাম : মিরিয়া চৌধুরী স্বামীর নাম : রাম বচন চৌধুরী বাড়ির নং : n0005 বয়স : 33 লিঙ্গ : মহিলা			নাম : সম্পা চৌধুরী স্বামীর নাম : পরমেশ্বর চৌধুরী বাড়ির নং : n0014 বয়স : 26 লিঙ্গ : মহিলা		
22	YTU1710573	ফটো উপলব্ধ	23	WB/07/039/405211	ফটো উপলব্ধ	24	WB/07/039/405202	ফটো উপলব্ধ
নাম : সাগরী চৌধুরী স্বামীর নাম : চৌধুরী বাড়ির নং : n0006 বয়স : 33 লিঙ্গ : মহিলা			নাম : রীতা চৌধুরী স্বামীর নাম : সুভাষ চৌধুরী বাড়ির নং : n0019 বয়স : 51 লিঙ্গ : মহিলা			নাম : রমতী চৌধুরী স্বামীর নাম : জগন্নাথ চৌধুরী বাড়ির নং : n0013 বয়স : 56 লিঙ্গ : মহিলা		
25	YTU0928556	ফটো উপলব্ধ	26	YTU1148543	ফটো উপলব্ধ	27	MQQ1342286	ফটো উপলব্ধ
নাম : অঞ্জলী চৌধুরী স্বামীর নাম : বাহাদুর চৌধুরী বাড়ির নং : n0006 বয়স : 35 লিঙ্গ : মহিলা			নাম : সোনিয়া চৌধুরী স্বামীর নাম : লগন চৌধুরী বাড়ির নং : n0006 বয়স : 38 লিঙ্গ : মহিলা			নাম : নেপাল চৌধুরী পিতার নাম : কৈলাশ চৌধুরী বাড়ির নং : n0031 বয়স : 61 লিঙ্গ : পুরুষ		
28	YTU0928549	ফটো উপলব্ধ	Q 29	YTU1240043	ফটো উপলব্ধ	30	WB/07/039/405218	ফটো উপলব্ধ
নাম : সৌতি চৌধুরী স্বামীর নাম : মহদু চৌধুরী বাড়ির নং : n0031 বয়স : 38 লিঙ্গ : মহিলা			নাম : রামবচন চৌধুরী পিতার নাম : রামকিশন চৌধুরী বাড়ির নং : বয়স : 41 লিঙ্গ : পুরুষ			নাম : কলাবতী চৌধুরী স্বামীর নাম : ভোলা চৌধুরী বাড়ির নং : n0022 বয়স : 83 লিঙ্গ : মহিলা		

বিধানসভা নির্বাচনক্ষেত্রের নং, নাম : 43-হবিবপুর
ভাগ নং, নাম : 1-কুমোরাপাড়া,

31	MQQ1343581	নাম : গোপাল চৌধুরী পিতার নাম: কৈলাশ চৌধুরী বাড়ির নং : n0021 বয়স : 67 লিঙ্গ : পুরুষ	ফটো উপলব্ধ	32	YTU1354182	নাম : উওম চৌধুরী পিতার নাম: ভোলা চৌধুরী বাড়ির নং : n0022 বয়স : 33 লিঙ্গ : পুরুষ	ফটো উপলব্ধ	33	YTU1916469	নাম : চন্দন চৌধুরী পিতার নাম: লগনি চৌধুরী বাড়ির নং : এন0006 বয়স : 26 লিঙ্গ : পুরুষ	ফটো উপলব্ধ
34	MQQ3393055	নাম : হরিপ্রসাদ চৌধুরী পিতার নাম: রামকৃষ্ণ চৌধুরী বাড়ির নং : n0005 বয়স : 41 লিঙ্গ : পুরুষ	ফটো উপলব্ধ	35	YTU1907922	নাম : চন্দনা চৌধুরী স্বামীর নাম: উত্তম চৌধুরী বাড়ির নং : নং- N0022 বয়স : 33 লিঙ্গ : মহিলা	ফটো উপলব্ধ	36	YTU2351815	নাম : গিরাদেবী চৌধুরী স্বামীর নাম: গোবিন চৌধুরী বাড়ির নং : n0006 বয়স : 67 লিঙ্গ : মহিলা	ফটো উপলব্ধ
37	YTU1148527	নাম : কালু চৌধুরী পিতার নাম: রাম কিশন চৌধুরী বাড়ির নং : n0005 বয়স : 34 লিঙ্গ : পুরুষ	ফটো উপলব্ধ	38	YTU2135440	নাম : রাম লাল চৌধুরী পিতার নাম: সুরেশ চৌধুরী বাড়ির নং : এন0000 বয়স : 23 লিঙ্গ : পুরুষ	ফটো উপলব্ধ	39	YTU1907690	নাম : ছোটেলাল চৌধুরী পিতার নাম: রামভগত চৌধুরী বাড়ির নং : পাট-173 বয়স : 26 লিঙ্গ : পুরুষ	ফটো উপলব্ধ
40	YTU1671197	নাম : চন্দন চৌধুরী পিতার নাম: নেপাল চৌধুরী বাড়ির নং : n0031 বয়স : 28 লিঙ্গ : পুরুষ	ফটো উপলব্ধ	41	MQQ1343714	নাম : লীলাবতী চৌধুরী স্বামীর নাম: বেচন চৌধুরী বাড়ির নং : n0021 বয়স : 60 লিঙ্গ : মহিলা	ফটো উপলব্ধ	42	YTU1478346	নাম : রাজু চৌধুরী পিতার নাম: সুভাষ চৌধুরী বাড়ির নং : n0019 বয়স : 31 লিঙ্গ : পুরুষ	ফটো উপলব্ধ
43	MQQ2966471	নাম : সুলোচনা চৌধুরী স্বামীর নাম: নেপাল চৌধুরী বাড়ির নং : n0031 বয়স : 43 লিঙ্গ : মহিলা	ফটো উপলব্ধ	44	WB/07/039/405213	নাম : আতাওয়ারী চৌধুরী স্বামীর নাম: শিপ্রসাদ চৌধুরী বাড়ির নং : n0017 বয়স : 59 লিঙ্গ : মহিলা	ফটো উপলব্ধ	45	MQQ1559616	নাম : শিপ্রসাদ চৌধুরী পিতার নাম: সুখারী চৌধুরী বাড়ির নং : n0017 বয়স : 69 লিঙ্গ : পুরুষ	ফটো উপলব্ধ
46	YTU1577105	নাম : পরমেশ্বর চৌধুরী পিতার নাম: রামভগৎ চৌধুরী বাড়ির নং : n0014 বয়স : 34 লিঙ্গ : পুরুষ	ফটো উপলব্ধ	47	MQQ3624285	নাম : বাহাদুর চৌধুরী পিতার নাম: গোবিন চৌধুরী বাড়ির নং : n0006 বয়স : 37 লিঙ্গ : পুরুষ	ফটো উপলব্ধ	48	WB/07/039/405210	নাম : সুভাষ চৌধুরী পিতার নাম: সুখারী চৌধুরী বাড়ির নং : n0019 বয়স : 61 লিঙ্গ : পুরুষ	ফটো উপলব্ধ
49	YTU1354166	নাম : গোবিন্দ চৌধুরী পিতার নাম: সুখলাল চৌধুরী বাড়ির নং : n0018 বয়স : 33 লিঙ্গ : পুরুষ	ফটো উপলব্ধ	50	WB/07/039/405209	নাম : কমলা চৌধুরী স্বামীর নাম: সুখলাল চৌধুরী বাড়ির নং : n0018 বয়স : 58 লিঙ্গ : মহিলা	ফটো উপলব্ধ	51	WB/07/039/405199	নাম : সুরতিয়া চৌধুরী স্বামীর নাম: যমুনা চৌধুরী বাড়ির নং : n0015 বয়স : 53 লিঙ্গ : মহিলা	ফটো উপলব্ধ
52	WB/07/039/405204	নাম : মালতী চৌধুরী স্বামীর নাম: সুরেশ চৌধুরী বাড়ির নং : n0013 বয়স : 53 লিঙ্গ : মহিলা	ফটো উপলব্ধ	53	YTU1834340	নাম : আরতী চৌধুরী স্বামীর নাম: রতন চৌধুরী বাড়ির নং : n0006 বয়স : 37 লিঙ্গ : মহিলা	ফটো উপলব্ধ	54	YTU2195790	নাম : আন্তিক চৌধুরী পিতার নাম: ভোলা চৌধুরী বাড়ির নং : এন0022 বয়স : 23 লিঙ্গ : পুরুষ	ফটো উপলব্ধ
55	YTU2195667	নাম : কুমুমা চৌধুরী স্বামীর নাম: চন্দন চৌধুরী বাড়ির নং : এন0031 বয়স : 23 লিঙ্গ : মহিলা	ফটো উপলব্ধ	56	YTU2040483	নাম : মামনি চৌধুরী পিতার নাম: বাবলু চৌধুরী বাড়ির নং : N0000 বয়স : 24 লিঙ্গ : মহিলা	ফটো উপলব্ধ	57	YTU2040368	নাম : সঞ্জয় চৌধুরী পিতার নাম: ছোটেলাল চৌধুরী বাড়ির নং : n0091 বয়স : 24 লিঙ্গ : পুরুষ	ফটো উপলব্ধ
58	YTU2040038	নাম : রিনা চৌধুরী পিতার নাম: শম্ভু চৌধুরী বাড়ির নং : n0081 বয়স : 24 লিঙ্গ : মহিলা	ফটো উপলব্ধ	59	YTU2195998	নাম : বাসু চৌধুরী পিতার নাম: সুভাষ চৌধুরী বাড়ির নং : এন0019 বয়স : 22 লিঙ্গ : পুরুষ	ফটো উপলব্ধ	60	YTU2320729	নাম : নাগেন্দ্র চৌধুরী পিতার নাম: সুভাষ চৌধুরী বাড়ির নং : এন0019 বয়স : 20 লিঙ্গ : পুরুষ	ফটো উপলব্ধ

বিধানসভা নির্বাচনকেন্দ্রের নং, নাম : 43-হবিবপুর
ভাগ নং, নাম : 1-কুমোরপাড়া,

61 নাম : অনিমা চৌধুরী পিতার নাম: শ্রীপ্রসাদ চৌধুরী বাড়ির নং : n0017 বয়স : 35 লিঙ্গ : মহিলা	YTU1043108 ফটো উপলব্ধ	62 নাম : শিব চৌধুরী পিতার নাম: অজীমুন্না চৌধুরী বাড়ির নং : n0000 বয়স : 24 লিঙ্গ : পুরুষ	YTU2039956 ফটো উপলব্ধ	63 নাম : রিমা চৌধুরী পিতার নাম: নেপাল চৌধুরী বাড়ির নং : n0031 বয়স : 24 লিঙ্গ : মহিলা	YTU2039725 ফটো উপলব্ধ
64 নাম : মায়্যা চৌধুরী পিতার নাম: গোপাল চৌধুরী বাড়ির নং : এন0021 বয়স : 21 লিঙ্গ : মহিলা	YTU2253938 ফটো উপলব্ধ	65 নাম : মহঙ্গ চৌধুরী পিতার নাম: কৈলাশ চৌধুরী বাড়ির নং : n0031 বয়স : 56 লিঙ্গ : পুরুষ	WB/07/039/405216 ফটো উপলব্ধ	66 নাম : রামভগৎ চৌধুরী পিতার নাম: সত্যনারায়ন চৌধুরী বাড়ির নং : n0014 বয়স : 63 লিঙ্গ : পুরুষ	WB/07/039/405208 ফটো উপলব্ধ
67 নাম : বচলী চৌধুরী স্বামীর নাম: বাজনাথ চৌধুরী বাড়ির নং : n0012 বয়স : 59 লিঙ্গ : মহিলা	WB/07/039/405206 ফটো উপলব্ধ	68 নাম : রতন চৌধুরী পিতার নাম: গোবিন্দ চৌধুরী বাড়ির নং : n0006 বয়স : 40 লিঙ্গ : পুরুষ	MQQ3243607 ফটো উপলব্ধ	69 নাম : লগন চৌধুরী পিতার নাম: গোবিন্দ চৌধুরী বাড়ির নং : n0006 বয়স : 44 লিঙ্গ : পুরুষ	YTU1240027 ফটো উপলব্ধ
70 নাম : মন্দদরী চৌধুরী স্বামীর নাম: রামকিষন চৌধুরী বাড়ির নং : n0005 বয়স : 73 লিঙ্গ : মহিলা	WB/07/039/405195 ফটো উপলব্ধ	71 নাম : কার্তিক চৌধুরী পিতার নাম: হরিপ্রসাদ চৌধুরী বাড়ির নং : এন0005 বয়স : 21 লিঙ্গ : পুরুষ	YTU2320752 ফটো উপলব্ধ	72 নাম : রোহিত চৌধুরী পিতার নাম: কালু চৌধুরী বাড়ির নং : এন0005 বয়স : 20 লিঙ্গ : পুরুষ	YTU2320844 ফটো উপলব্ধ
73 নাম : যমুনা চৌধুরী পিতার নাম: সত্যনারায়ন চৌধুরী বাড়ির নং : n0015 বয়স : 63 লিঙ্গ : পুরুষ	WB/07/039/405198 ফটো উপলব্ধ	74 নাম : দুর্গতী চৌধুরী স্বামীর নাম: রামভগত চৌধুরী বাড়ির নং : n0014 বয়স : 56 লিঙ্গ : মহিলা	MQQ2868032 ফটো উপলব্ধ	75 নাম : সুরেশ চৌধুরী পিতার নাম: রামনারায়ন চৌধুরী বাড়ির নং : n0013 বয়স : 59 লিঙ্গ : পুরুষ	WB/07/039/405203 ফটো উপলব্ধ
76 নাম : সত্যজিৎ চৌধুরী পিতার নাম: সুরেশ চৌধুরী বাড়ির নং : n0013 বয়স : 27 লিঙ্গ : পুরুষ	YTU1834241 ফটো উপলব্ধ	77 নাম : শিল্পী চৌধুরী গুপ্তা স্বামীর নাম: সুবেন্দু গুপ্তা বাড়ির নং : পাট-173 বয়স : 25 লিঙ্গ : মহিলা	YTU1907815 ফটো উপলব্ধ	78 নাম : বাসন্তী ঢালি বিশ্বাস স্বামীর নাম: বিশ্বজিৎ বিশ্বাস বাড়ির নং : n0000 বয়স : 26 লিঙ্গ : মহিলা	YTU2040269 ফটো উপলব্ধ
79 নাম : রিংকু পাণ্ডে পিতার নাম: ছোটেলাল পাণ্ডে বাড়ির নং : এন0079 বয়স : 44 লিঙ্গ : মহিলা	YTU2135143 ফটো উপলব্ধ	80 নাম : কিরণ পাল প্রজাপতি স্বামীর নাম: চুনমুন পাল বাড়ির নং : n0024 বয়স : 25 লিঙ্গ : মহিলা	YTU2040582 ফটো উপলব্ধ	81 নাম : অজয় পাল পিতার নাম: কৈলাশ পাল বাড়ির নং : এন0026 বয়স : 22 লিঙ্গ : পুরুষ	YTU2253854 ফটো উপলব্ধ
82 নাম : সুজয় পাল পিতার নাম: রামু পাল বাড়ির নং : নং024 বয়স : 23 লিঙ্গ : পুরুষ	YTU2169415 ফটো উপলব্ধ	83 নাম : কৃষ্ণন পাল পিতার নাম: কাশীনাথ পাল বাড়ির নং : নং123 বয়স : 23 লিঙ্গ : পুরুষ	YTU2169407 ফটো উপলব্ধ	84 নাম : গাঙ্কি পাল পিতার নাম: বিবেকানন্দ পাল বাড়ির নং : n0033 বয়স : 24 লিঙ্গ : পুরুষ	YTU2040871 ফটো উপলব্ধ
85 নাম : রাম পাল পিতার নাম: নন্দলাল পাল বাড়ির নং : এন0001 বয়স : 22 লিঙ্গ : পুরুষ	YTU2254084 ফটো উপলব্ধ	86 নাম : কেশব লাল পাল পিতার নাম: কপিলদেব পাল বাড়ির নং : n0026 বয়স : 56 লিঙ্গ : পুরুষ	YTU2175487 ফটো উপলব্ধ	87 নাম : মোনা পাল পিতার নাম: কপিল পাল বাড়ির নং : n0030 বয়স : 43 লিঙ্গ : পুরুষ	MQQ3243631 ফটো উপলব্ধ
88 নাম : অমল মন্ডল পিতার নাম: বাবু মন্ডল বাড়ির নং : n0001 বয়স : 29 লিঙ্গ : পুরুষ	YTU1577063 ফটো উপলব্ধ	89 নাম : যশোদা পাল স্বামীর নাম: গোপাল পাল বাড়ির নং : n0001 বয়স : 33 লিঙ্গ : মহিলা	YTU1577113 ফটো উপলব্ধ	90 নাম : মনোজ পাল পিতার নাম: রাধে শ্যাম পাল বাড়ির নং : n0009 বয়স : 27 লিঙ্গ : পুরুষ	YTU1762970 ফটো উপলব্ধ



বিধানসভা নির্বাচনক্ষেত্রের নং, নাম : 43-হবিবপুর
ভাগ নং, নাম : 1-কুমোরপাড়া,

91	WB/07/039/405235	নাম : রামু পাল পিতার নাম: জয়দয়াল পাল বাড়ির নং : n0024 বয়স : 76 লিঙ্গ : পুরুষ	ফটো উপলব্ধ	92	MQQ3243672	নাম : রাজেশ পাল পিতার নাম: ভগবান পাল বাড়ির নং : n0029 বয়স : 43 লিঙ্গ : পুরুষ	ফটো উপলব্ধ	93	MQQ3243664	নাম : ত্রিভুবন পাল পিতার নাম: পরমানন্দ পাল বাড়ির নং : n0011 বয়স : 46 লিঙ্গ : পুরুষ	ফটো উপলব্ধ
94	MQQ3245008	নাম : দীনেশ পাল পিতার নাম: ভগবান পাল বাড়ির নং : n0010 বয়স : 41 লিঙ্গ : পুরুষ	ফটো উপলব্ধ	95	WB/07/039/405241	নাম : ভগবান পাল পিতার নাম: বানওয়ারী পাল বাড়ির নং : n0010 বয়স : 81 লিঙ্গ : পুরুষ	ফটো উপলব্ধ	96	YTU1240001	নাম : সুমন পাল পিতার নাম: জগৎনারায়ন পাল বাড়ির নং : n0003 বয়স : 35 লিঙ্গ : পুরুষ	ফটো উপলব্ধ
97	WB/07/039/405245	নাম : তুলসীদেবী পাল স্বামীর নাম: জগৎনারায়ন পাল বাড়ির নং : n0003 বয়স : 53 লিঙ্গ : মহিলা	ফটো উপলব্ধ	98	YTU1354174	নাম : মিঠুন চৌধুরী পিতার নাম: রামলক্ষন চৌধুরী বাড়ির নং : n0024 বয়স : 34 লিঙ্গ : পুরুষ	ফটো উপলব্ধ	99	YTU1354190	নাম : চুনমুন পাল পিতার নাম: রামু পাল বাড়ির নং : n0024 বয়স : 32 লিঙ্গ : পুরুষ	ফটো উপলব্ধ
100	MQQ3626140	নাম : টুনটুন পাল পিতার নাম: রামু পাল বাড়ির নং : n0024 বয়স : 38 লিঙ্গ : পুরুষ	ফটো উপলব্ধ	101	MQQ3557105	নাম : পশুরাম পাল পিতার নাম: কোপিল পাল বাড়ির নং : n0026 বয়স : 51 লিঙ্গ : পুরুষ	ফটো উপলব্ধ	102	YTU1577071	নাম : তপন পাল পিতার নাম: নন্দলাল পাল বাড়ির নং : n0027 বয়স : 31 লিঙ্গ : পুরুষ	ফটো উপলব্ধ
103	WB/07/039/405234	নাম : ভারতী পাল স্বামীর নাম: নন্দলাল পাল বাড়ির নং : n0027 বয়স : 51 লিঙ্গ : মহিলা	ফটো উপলব্ধ	104	YTU1671247	নাম : শুভজিত পাল পিতার নাম: জগত নারায়ন পাল বাড়ির নং : n0003 বয়স : 28 লিঙ্গ : পুরুষ	ফটো উপলব্ধ	105	MQQ2868073	নাম : বাবু মণ্ডল পিতার নাম: বরোদাকান্ত মণ্ডল বাড়ির নং : n0001 বয়স : 57 লিঙ্গ : পুরুষ	ফটো উপলব্ধ
106	WB/07/039/405224	নাম : সরস্বতী পাল স্বামীর নাম: ভোলারাম পাল বাড়ির নং : n0030 বয়স : 71 লিঙ্গ : মহিলা	ফটো উপলব্ধ	107	YTU1148535	নাম : রাজ কুমার পাল পিতার নাম: হরিনারায়ন পাল বাড়ির নং : n0029 বয়স : 35 লিঙ্গ : পুরুষ	ফটো উপলব্ধ	108	WB/07/039/405229	নাম : কৈলাশ পাল পিতার নাম: কপিল পাল বাড়ির নং : n0026 বয়স : 63 লিঙ্গ : পুরুষ	ফটো উপলব্ধ
109	WB/07/039/405223	নাম : ভোলারাম পাল পিতার নাম: বসুউন পাল বাড়ির নং : n0001 বয়স : 81 লিঙ্গ : পুরুষ	ফটো উপলব্ধ	110	YTU1834308	নাম : জয় রাম পাল পিতার নাম: হরিনারায়ন পাল বাড়ির নং : n0029 বয়স : 29 লিঙ্গ : পুরুষ	ফটো উপলব্ধ	111	YTU1834282	নাম : অজয় পাল পিতার নাম: রামু পাল বাড়ির নং : n0024 বয়স : 26 লিঙ্গ : পুরুষ	ফটো উপলব্ধ
112	MQQ1343433	নাম : ভাগমনী পাল স্বামীর নাম: রাম পাল বাড়ির নং : n0024 বয়স : 69 লিঙ্গ : মহিলা	ফটো উপলব্ধ	113	YTU2195873	নাম : দীপক পাল পিতার নাম: রাধেশ্যাম পাল বাড়ির নং : এন0009 বয়স : 22 লিঙ্গ : পুরুষ	ফটো উপলব্ধ	114	YTU2148948	নাম : নন্দলাল পাল পিতার নাম: সঙ্কর পাল বাড়ির নং : n0027 বয়স : 57 লিঙ্গ : পুরুষ	ফটো উপলব্ধ
115	YTU1671213	নাম : রঞ্জিতা পাল স্বামীর নাম: রাজেশ পাল বাড়ির নং : n0029 বয়স : 38 লিঙ্গ : মহিলা	ফটো উপলব্ধ	116	MQQ3691177	নাম : রীনা পাল স্বামীর নাম: বিবেকানন্দ পাল বাড়ির নং : n0033 বয়স : 38 লিঙ্গ : মহিলা	ফটো উপলব্ধ	117	MQQ3393014	নাম : ঘুরা পাল পিতার নাম: হরিনারায়ন পাল বাড়ির নং : n0029 বয়স : 41 লিঙ্গ : পুরুষ	ফটো উপলব্ধ
118	MQQ3243656	নাম : হরিশংকর পাল পিতার নাম: পরমানন্দ পাল বাড়ির নং : n0024 বয়স : 40 লিঙ্গ : পুরুষ	ফটো উপলব্ধ	119	YTU1240050	নাম : কুসুম পাল স্বামীর নাম: ঘুরা পাল বাড়ির নং : n0029 বয়স : 33 লিঙ্গ : মহিলা	ফটো উপলব্ধ	120	WB/07/039/405227	নাম : রাধিকা পাল স্বামীর নাম: হরিনারায়ন পাল বাড়ির নং : n0029 বয়স : 93 লিঙ্গ : মহিলা	ফটো উপলব্ধ

121 নাম : নন্দলাল পাল পিতার নাম: ভোলারাম পাল বাড়ির নং : n0001 বয়স : 51 লিঙ্গ : পুরুষ ফটো উপলব্ধ	WB/07/039/405225	122 নাম : প্রদীপ পাল পিতার নাম: কপিল পাল বাড়ির নং : n0026 বয়স : 39 লিঙ্গ : পুরুষ ফটো উপলব্ধ	MQQ3243623	123 নাম : বিমল মন্ডল পিতার নাম: বাবু মন্ডল বাড়ির নং : n0001 বয়স : 27 লিঙ্গ : পুরুষ ফটো উপলব্ধ	YTU1834274
124 নাম : ললিতা পাল স্বামীর নাম: মানিকচান পাল বাড়ির নং : n0009 বয়স : 38 লিঙ্গ : মহিলা ফটো উপলব্ধ	MQQ3691201	125 নাম : শিখারানী পাল স্বামীর নাম: টুনটন পাল বাড়ির নং : n0024 বয়স : 36 লিঙ্গ : মহিলা ফটো উপলব্ধ	YTU1239995	126 নাম : বিবেকানন্দ পাল পিতার নাম: নরসিং পাল বাড়ির নং : n0033 বয়স : 49 লিঙ্গ : পুরুষ ফটো উপলব্ধ	WB/07/039/405222
127 নাম : মানিকচাঁদ পাল পিতার নাম: মতিলাল পাল বাড়ির নং : n0009 বয়স : 42 লিঙ্গ : পুরুষ ফটো উপলব্ধ	MQQ3393022	128 নাম : জগৎনারায়ন পাল পিতার নাম: মতিলাল পাল বাড়ির নং : n0003 বয়স : 59 লিঙ্গ : পুরুষ ফটো উপলব্ধ	WB/07/039/405244	129 নাম : কানন মণ্ডল স্বামীর নাম: বাবু মণ্ডল বাড়ির নং : n0001 বয়স : 53 লিঙ্গ : মহিলা ফটো উপলব্ধ	WB/07/039/405678
130 নাম : চন্দন পাল পিতার নাম: জগৎনারায়ন পাল বাড়ির নং : n0003 বয়স : 37 লিঙ্গ : পুরুষ ফটো উপলব্ধ	YTU1240019	131 নাম : গোপাল পাল পিতার নাম: ভোলা পাল বাড়ির নং : n0001 বয়স : 41 লিঙ্গ : পুরুষ ফটো উপলব্ধ	MQQ3393030	132 নাম : মালা কুমারী পাল স্বামীর নাম: ত্রিভুবন পাল বাড়ির নং : N0011 বয়স : 35 লিঙ্গ : মহিলা ফটো উপলব্ধ	YTU1899020
133 নাম : বিমলা পাল স্বামীর নাম: কৈলাশ পাল বাড়ির নং : n0026 বয়স : 56 লিঙ্গ : মহিলা ফটো উপলব্ধ	MQQ1344464	134 নাম : পার্বতী পাল স্বামীর নাম: রাধেশ্যাম পাল বাড়ির নং : n0009 বয়স : 41 লিঙ্গ : মহিলা ফটো উপলব্ধ	MQQ3691193	135 নাম : মতিলাল পাল পিতার নাম: শিউপুজন পাল বাড়ির নং : n0009 বয়স : 86 লিঙ্গ : পুরুষ ফটো উপলব্ধ	WB/07/039/405243
136 নাম : আরতী প্রজাপতি(পাল) স্বামীর নাম: দীনেশ পাল বাড়ির নং : n0010 বয়স : 33 লিঙ্গ : মহিলা ফটো উপলব্ধ	YTU1354158	137 নাম : রামাবতী পাল স্বামীর নাম: ভগবান পাল বাড়ির নং : n0010 বয়স : 73 লিঙ্গ : মহিলা ফটো উপলব্ধ	WB/07/039/405242	138 নাম : সম্রাটী বালা পিতার নাম: মনিন্দ্র নাথ বালা বাড়ির নং : নং-N0148 বয়স : 25 লিঙ্গ : পুরুষ ফটো উপলব্ধ	YTU1907724
139 নাম : আশিষ বিশ্বাস পিতার নাম: সুধরঞ্জন বিশ্বাস বাড়ির নং : n0375 বয়স : 25 লিঙ্গ : পুরুষ ফটো উপলব্ধ	YTU1907765	140 নাম : রাণা বিশ্বাস পিতার নাম: রেবতী বিশ্বাস বাড়ির নং : নং-N0214 বয়স : 25 লিঙ্গ : পুরুষ ফটো উপলব্ধ	YTU1907823	141 নাম : কণিকা বিশ্বাস স্বামীর নাম: গোবিন্দ বিশ্বাস বাড়ির নং : নং- N0000 বয়স : 25 লিঙ্গ : মহিলা ফটো উপলব্ধ	YTU1907930
142 নাম : বিপুল বিশ্বাস পিতার নাম: বিদ্যাপতী বিশ্বাস বাড়ির নং : নং-N0218 বয়স : 25 লিঙ্গ : পুরুষ ফটো উপলব্ধ	YTU1907807	143 নাম : পূর্ণিমা বালা বিশ্বাস স্বামীর নাম: অজয় বিশ্বাস বাড়ির নং : এন0175 বয়স : 23 লিঙ্গ : মহিলা ফটো উপলব্ধ	YTU2253862	144 নাম : নিরঞ্জন বিশ্বাস পিতার নাম: নারায়ণ বিশ্বাস বাড়ির নং : n0283 বয়স : 24 লিঙ্গ : পুরুষ ফটো উপলব্ধ	YTU2040046
145 নাম : সুস্মিতা বিশ্বাস পিতার নাম: সুভাষ বিশ্বাস বাড়ির নং : n0000 বয়স : 24 লিঙ্গ : মহিলা ফটো উপলব্ধ	YTU2040061	146 নাম : রুখীন বিশ্বাস মায়ের নাম: মিনতী বিশ্বাস বাড়ির নং : n0230 বয়স : 25 লিঙ্গ : পুরুষ ফটো উপলব্ধ	YTU2039857	147 নাম : রতন বিশ্বাস পিতার নাম: ভূপতি বিশ্বাস বাড়ির নং : নং000 বয়স : 24 লিঙ্গ : পুরুষ ফটো উপলব্ধ	YTU2169423
148 নাম : অজয় বিশ্বাস পিতার নাম: অমর বিশ্বাস বাড়ির নং : n0175 বয়স : 26 লিঙ্গ : পুরুষ ফটো উপলব্ধ	YTU2040137	149 নাম : সাথি বিশ্বাস সিকদার স্বামীর নাম: অরুণ সিকদার বাড়ির নং : n0000 বয়স : 24 লিঙ্গ : মহিলা ফটো উপলব্ধ	YTU2039881	150 নাম : ভাস্কর ভৌমিক পিতার নাম: অমল ভৌমিক বাড়ির নং : নং0199 বয়স : 24 লিঙ্গ : পুরুষ ফটো উপলব্ধ	YTU2039980



বিধানসভা নির্বাচনক্ষেত্রের নং, নাম : 43-হবিবপুর
ভাগ নং, নাম : 1-কুমোরপাড়া,

151 নাম : বীণা মন্ডল পিতার নাম: গৌরাঙ্গ মন্ডল বাড়ির নং : n0157 বয়স : 24 লিঙ্গ : মহিলা	YTU2040012 ফটো উপলব্ধ	152 নাম : সুমিত মন্ডল পিতার নাম: সমির মন্ডল বাড়ির নং : n0159 বয়স : 24 লিঙ্গ : পুরুষ	YTU2040020 ফটো উপলব্ধ	153 নাম : রাজিব মন্ডল পিতার নাম: প্রফুল্ল মন্ডল বাড়ির নং : n0098 বয়স : 26 লিঙ্গ : পুরুষ	YTU1907534 ফটো উপলব্ধ
154 নাম : বাবলু মন্ডল মায়ের নাম: মায়ারানী মন্ডল বাড়ির নং : n0302 বয়স : 33 লিঙ্গ : পুরুষ	YTU1478361 ফটো উপলব্ধ	155 নাম : নিতিশ মন্ডল পিতার নাম: নিত্যা মন্ডল বাড়ির নং : n0246 বয়স : 24 লিঙ্গ : পুরুষ	YTU2039840 ফটো উপলব্ধ	156 নাম : ঋত্বিক মিশ্র পিতার নাম: রামচন্দ্র মিশ্র বাড়ির নং : n0226 বয়স : 24 লিঙ্গ : পুরুষ	YTU2040285 ফটো উপলব্ধ
157 নাম : চন্দন রয় পিতার নাম: সুনীল রয় বাড়ির নং : লৌহরপারা বয়স : 24 লিঙ্গ : পুরুষ	YTU2039824 ফটো উপলব্ধ	158 নাম : পূর্ণিমা রাজভর পিতার নাম: শিবনারায়ণ রাজভর বাড়ির নং : n0137 বয়স : 35 লিঙ্গ : মহিলা	YTU2040426 ফটো উপলব্ধ	159 নাম : রঞ্জন রায় পিতার নাম: বাবলু রায় বাড়ির নং : n0028 বয়স : 32 লিঙ্গ : পুরুষ	YTU1762749 ফটো উপলব্ধ
160 নাম : মাধুরি রায় স্বামীর নাম: অখির রায় বাড়ির নং : n0002 বয়স : 57 লিঙ্গ : মহিলা	WB/07/039/405712 ফটো উপলব্ধ	161 নাম : চন্দন সাহা পিতার নাম: রামজি সাহা বাড়ির নং : n0004 বয়স : 46 লিঙ্গ : পুরুষ	MQQ3243680 ফটো উপলব্ধ	162 নাম : বৈদ্যনাথ রায় পিতার নাম: শুকদেব রায় বাড়ির নং : n0028 বয়স : 65 লিঙ্গ : পুরুষ	WB/07/039/405785 ফটো উপলব্ধ
163 নাম : দীপঙ্কর রায় পিতার নাম: অখির রায় বাড়ির নং : n0002 বয়স : 30 লিঙ্গ : পুরুষ	YTU1577121 ফটো উপলব্ধ	164 নাম : রাজেশ রায় পিতার নাম: বাবলু রায় বাড়ির নং : n0028 বয়স : 33 লিঙ্গ : পুরুষ	YTU1762764 ফটো উপলব্ধ	165 নাম : তপন রায় পিতার নাম: অখির রায় বাড়ির নং : n0002 বয়স : 27 লিঙ্গ : পুরুষ	YTU1671205 ফটো উপলব্ধ
166 নাম : ফুলকুমারী রায় স্বামীর নাম: বাবলু রায় বাড়ির নং : n0028 বয়স : 55 লিঙ্গ : মহিলা	YTU0575308 ফটো উপলব্ধ	167 নাম : চম্পা রায় লোহার স্বামীর নাম: বলরাম লোহার বাড়ির নং : নং- N0070 বয়স : 30 লিঙ্গ : মহিলা	YTU1907872 ফটো উপলব্ধ	168 নাম : বুদ্ধদেব লোহার পিতার নাম: অনিল লোহার বাড়ির নং : নং058 বয়স : 23 লিঙ্গ : পুরুষ	YTU2169480 ফটো উপলব্ধ
169 নাম : প্রদীপ লোহার পিতার নাম: উকিল লোহার বাড়ির নং : এন0042 বয়স : 22 লিঙ্গ : পুরুষ	YTU2195840 ফটো উপলব্ধ	170 নাম : আশা লোহার পিতার নাম: মহিম লোহার বাড়ির নং : n0060 বয়স : 24 লিঙ্গ : মহিলা	YTU2040434 ফটো উপলব্ধ	171 নাম : ভগীরথ লোহার পিতার নাম: অনিল লোহার বাড়ির নং : N0058 বয়স : 25 লিঙ্গ : পুরুষ	YTU1899012 ফটো উপলব্ধ
172 নাম : অস্থিনী লোহার পিতার নাম: কালিচরন লোহার বাড়ির নং : এন0055 বয়স : 22 লিঙ্গ : পুরুষ	YTU2195865 ফটো উপলব্ধ	173 নাম : রাজমোহন লোহার মায়ের নাম: রামপ্রসাদ লোহার বাড়ির নং : n0000 বয়স : 24 লিঙ্গ : পুরুষ	YTU2039873 ফটো উপলব্ধ	Q 174 নাম : বাপি লোহার পিতার নাম: সাগর লোহার বাড়ির নং : n0279 বয়স : 24 লিঙ্গ : পুরুষ	YTU2039972 ফটো উপলব্ধ
175 নাম : রাজেশ সাহা পিতার নাম: রামজি সাহা বাড়ির নং : n0032 বয়স : 38 লিঙ্গ : পুরুষ	MQQ3393048 ফটো উপলব্ধ	176 নাম : দীনানাথ সাহা পিতার নাম: প্রেমচাঁদ সাহা বাড়ির নং : n0007 বয়স : 40 লিঙ্গ : পুরুষ	MQQ3691185 ফটো উপলব্ধ	177 নাম : রেখা সাহা স্বামীর নাম: দশরথ সাহা বাড়ির নং : n0034 বয়স : 59 লিঙ্গ : মহিলা	WB/07/039/405256 ফটো উপলব্ধ
178 নাম : সুদামা সাহা পিতার নাম: দশরথ সাহা বাড়ির নং : এন0008 বয়স : 22 লিঙ্গ : পুরুষ	YTU2195725 ফটো উপলব্ধ	179 নাম : রোমা সাহা পিতার নাম: দশরথ সাহা বাড়ির নং : n0008 বয়স : 28 লিঙ্গ : মহিলা	YTU1671239 ফটো উপলব্ধ	180 নাম : কুন্তী সাহা স্বামীর নাম: রামজী সাহা বাড়ির নং : n0032 বয়স : 67 লিঙ্গ : মহিলা	WB/07/039/405255 ফটো উপলব্ধ



181 নাম : পৌতম সাহা পিতার নাম: শিবনারায়ন সাহা বাড়ির নং : এন0127 বয়স : 22 লিঙ্গ : পুরুষ	YTU2195915 ফটো উপলব্ধ	182 নাম : কুসুম সাহা স্বামীর নাম: প্রেমচাঁদ সাহা বাড়ির নং : n0007 বয়স : 67 লিঙ্গ : মহিলা	MQQ3243714 ফটো উপলব্ধ	183 নাম : দশরথ সাহা পিতার নাম: গণেশ সাহা বাড়ির নং : n0008 বয়স : 65 লিঙ্গ : পুরুষ	MQQ1342179 ফটো উপলব্ধ
184 নাম : সীতা সাহা স্বামীর নাম: রাজেশ সাহা বাড়ির নং : n0357 বয়স : 27 লিঙ্গ : মহিলা	YTU1834506 ফটো উপলব্ধ	185 নাম : তোতা সিকদার পিতার নাম: বাবল সিকদার বাড়ির নং : নং-N0076 বয়স : 26 লিঙ্গ : পুরুষ	YTU1907864 ফটো উপলব্ধ	186 নাম : অর্চনা সিকদার স্বামীর নাম: পৌতম সিকদার বাড়ির নং : n0000 বয়স : 29 লিঙ্গ : মহিলা	YTU1907203 ফটো উপলব্ধ
187 নাম : যুথিকা হাজারি বালা স্বামীর নাম: ফুল কুমার বালা বাড়ির নং : n0000 বয়স : 25 লিঙ্গ : মহিলা	YTU2039907 ফটো উপলব্ধ	188 নাম : জিতেন চৌধুরী পিতার নাম: অচ্ছেলাল চৌধুরী বাড়ির নং : এন0124 বয়স : 19 লিঙ্গ : পুরুষ	YTU2368397 ফটো উপলব্ধ	189 নাম : জিতু পাল পিতার নাম: বিবেকানন্দ পাল বাড়ির নং : এন0033 বয়স : 19 লিঙ্গ : পুরুষ	YTU2368421 ফটো উপলব্ধ
190 নাম : কৃষ্ণ পাল পিতার নাম: গোপাল পাল বাড়ির নং : এন0001 বয়স : 19 লিঙ্গ : পুরুষ	YTU2368462 ফটো উপলব্ধ	191 নাম : পিঙ্কি কুমারী পাল স্বামীর নাম: জয়রাম পাল বাড়ির নং : এন0029 বয়স : 24 লিঙ্গ : মহিলা	YTU2368587 ফটো উপলব্ধ	192 নাম : সুন্দরী চৌধুরী পিতার নাম: অচ্ছেলাল চৌধুরী বাড়ির নং : এন0124 বয়স : 19 লিঙ্গ : মহিলা	YTU2368611 ফটো উপলব্ধ
193 নাম : সরস্বতী সাহা পিতার নাম: যমুনা সাহা বাড়ির নং : এন0125 বয়স : 35 লিঙ্গ : মহিলা	UYN1387380 ফটো উপলব্ধ				

194 নাম : কাজল কুমী স্বামীর নাম: গৌতম কুমী বাড়ির নং : n0125 বয়স : 29 লিঙ্গ : মহিলা	YTU1671353 ফটো উপলব্ধ	195 নাম : শঙ্কর কুমী পিতার নাম: শ্রী কুমী বাড়ির নং : n0092 বয়স : 60 লিঙ্গ : পুরুষ	YTU2002632 ফটো উপলব্ধ	196 নাম : মিনু কুমী স্বামীর নাম: শংকর কুমী বাড়ির নং : n0092 বয়স : 55 লিঙ্গ : মহিলা	WB/07/039/405365 ফটো উপলব্ধ
197 নাম : তেওরীদেবী কুমী স্বামীর নাম: সিনা কুমী বাড়ির নং : n0097 বয়স : 69 লিঙ্গ : মহিলা	WB/07/039/405367 ফটো উপলব্ধ	198 নাম : টুনিদেবী কুমী স্বামীর নাম: অঞ্জলাল কুমী বাড়ির নং : n0125 বয়স : 53 লিঙ্গ : মহিলা	WB/07/039/405363 ফটো উপলব্ধ	199 নাম : গৌতম কুমী পিতার নাম: অনন্ত কুমী বাড়ির নং : n0125 বয়স : 32 লিঙ্গ : পুরুষ	YTU1354547 ফটো উপলব্ধ
200 নাম : রাজ কুমার কুমী পিতার নাম: শঙ্কর কুমী বাড়ির নং : n0092 বয়স : 27 লিঙ্গ : পুরুষ	YTU1762897 ফটো উপলব্ধ	201 নাম : জ্যোৎস্না চৌধুরী স্বামীর নাম: রাজেশ চৌধুরী বাড়ির নং : n0085 বয়স : 34 লিঙ্গ : মহিলা	YTU1354448 ফটো উপলব্ধ	202 নাম : সন্তোষ চৌধুরী পিতার নাম: হীরলাল চৌধুরী বাড়ির নং : n0085 বয়স : 37 লিঙ্গ : পুরুষ	MQQ3624350 ফটো উপলব্ধ
203 নাম : রাজ চৌধুরী মায়ের নাম: দুলারিয়া চৌধুরী বাড়ির নং : n0085 বয়স : 34 লিঙ্গ : পুরুষ	YTU1148592 ফটো উপলব্ধ	204 নাম : অভিনয় চৌধুরী পিতার নাম: যমুনা চৌধুরী বাড়ির নং : n0083 বয়স : 57 লিঙ্গ : পুরুষ	MQQ1342567 ফটো উপলব্ধ	205 নাম : ললিতা চৌধুরী স্বামীর নাম: অভিনয় চৌধুরী বাড়ির নং : n0083 বয়স : 49 লিঙ্গ : মহিলা	WB/07/039/405378 ফটো উপলব্ধ
206 নাম : পুতুল চৌধুরী স্বামীর নাম: দখিলা চৌধুরী বাড়ির নং : n0084 বয়স : 57 লিঙ্গ : মহিলা	WB/07/039/405408 ফটো উপলব্ধ	207 নাম : দুলারিয়া চৌধুরী স্বামীর নাম: হিরলাল চৌধুরী বাড়ির নং : n0085 বয়স : 59 লিঙ্গ : মহিলা	WB/07/039/405388 ফটো উপলব্ধ	208 নাম : রাজেশ চৌধুরী মায়ের নাম: দুলারিয়া চৌধুরী বাড়ির নং : n0085 বয়স : 40 লিঙ্গ : পুরুষ	MQQ3245065 ফটো উপলব্ধ
209 নাম : গৌতম চৌধুরী পিতার নাম: রামনারায়ন চৌধুরী বাড়ির নং : n0082 বয়স : 38 লিঙ্গ : পুরুষ	MQQ3393097 ফটো উপলব্ধ	210 নাম : আমিরচান চৌধুরী পিতার নাম: রামনারায়ন চৌধুরী বাড়ির নং : n0082 বয়স : 55 লিঙ্গ : পুরুষ	WB/07/039/405385 ফটো উপলব্ধ	211 নাম : মিরাদেবী চৌধুরী স্বামীর নাম: আমিরচান চৌধুরী বাড়ির নং : n0082 বয়স : 49 লিঙ্গ : মহিলা	WB/07/039/405386 ফটো উপলব্ধ
212 নাম : অজিত কুমার চৌধুরী পিতার নাম: হরেশলাল চৌধুরী বাড়ির নং : n0087 বয়স : 27 লিঙ্গ : পুরুষ	YTU1763093 ফটো উপলব্ধ	213 নাম : কার্তিক চৌধুরী পিতার নাম: আমিরচান চৌধুরী বাড়ির নং : n0082 বয়স : 27 লিঙ্গ : পুরুষ	YTU1763101 ফটো উপলব্ধ	214 নাম : প্রতিমা চৌধুরী পিতার নাম: বুলটন চৌধুরী বাড়ির নং : n0344 বয়স : 27 লিঙ্গ : মহিলা	YTU1789304 ফটো উপলব্ধ
215 নাম : যশোদা চৌধুরী স্বামীর নাম: কানাই চৌধুরী বাড়ির নং : n0104 বয়স : 30 লিঙ্গ : মহিলা	YTU1671379 ফটো উপলব্ধ	216 নাম : সুজীতা চৌধুরী পিতার নাম: মোহন লাল চৌধুরী বাড়ির নং : n0110 বয়স : 27 লিঙ্গ : পুরুষ	YTU1899061 ফটো উপলব্ধ	217 নাম : সীমা চৌধুরী স্বামীর নাম: রাজ চৌধুরী বাড়ির নং : n0085 বয়স : 24 লিঙ্গ : মহিলা	YTU2169514 ফটো উপলব্ধ
218 নাম : গয়ানাথ চৌধুরী পিতার নাম: বিরাহিম চৌধুরী বাড়ির নং : n0347 বয়স : 61 লিঙ্গ : পুরুষ	YTU1834324 ফটো উপলব্ধ	219 নাম : তাপস রাজভর পিতার নাম: উমা রাজভর বাড়ির নং : n0118 বয়স : 27 লিঙ্গ : পুরুষ	YTU1762913 ফটো উপলব্ধ	220 নাম : প্রতিমা চৌধুরী স্বামীর নাম: সন্তোষ চৌধুরী বাড়ির নং : n0085 বয়স : 30 লিঙ্গ : মহিলা	YTU1762921 ফটো উপলব্ধ
221 নাম : অনাথ চৌধুরী পিতার নাম: বাবু রাম চৌধুরী বাড়ির নং : n0094 বয়স : 28 লিঙ্গ : পুরুষ	YTU1763077 ফটো উপলব্ধ	222 নাম : রাজেন্দ্র চৌধুরী পিতার নাম: রাজকিশোর চৌধুরী বাড়ির নং : n0102 বয়স : 69 লিঙ্গ : পুরুষ	WB/07/039/405393 ফটো উপলব্ধ	223 নাম : গেনিয়া চৌধুরী স্বামীর নাম: রাজেন্দ্র চৌধুরী বাড়ির নং : n0102 বয়স : 59 লিঙ্গ : মহিলা	WB/07/039/405394 ফটো উপলব্ধ

224 নাম : রঞ্জিত চৌধুরী পিতার নাম: রাজেন্দ্র চৌধুরী বাড়ির নং : n0102 বয়স : 37 লিঙ্গ : পুরুষ	YTU0928655 ফটো উপলব্ধ	225 নাম : যোগিন্দ্র চৌধুরী পিতার নাম: রামজনম চৌধুরী বাড়ির নং : n0103 বয়স : 76 লিঙ্গ : পুরুষ	WB/07/039/405397 ফটো উপলব্ধ	226 নাম : রতন চৌধুরী পিতার নাম: যোশ্টি চৌধুরী বাড়ির নং : n0103 বয়স : 31 লিঙ্গ : পুরুষ	YTU1354539 ফটো উপলব্ধ
227 নাম : মহিন্দ্র চৌধুরী পিতার নাম: পশুপত চৌধুরী বাড়ির নং : n0104 বয়স : 71 লিঙ্গ : পুরুষ	MQQ1342153 ফটো উপলব্ধ	228 নাম : কানই চৌধুরী পিতার নাম: মহিন্দ্র চৌধুরী বাড়ির নং : n0104 বয়স : 36 লিঙ্গ : পুরুষ	YTU1148576 ফটো উপলব্ধ	229 নাম : সঞ্জয় চৌধুরী পিতার নাম: মহিন্দ্র চৌধুরী বাড়ির নং : n0104 বয়স : 34 লিঙ্গ : পুরুষ	YTU1148568 ফটো উপলব্ধ
230 নাম : ললিতা চৌধুরী স্বামীর নাম: শৈলেন্দ্র চৌধুরী বাড়ির নং : n0105 বয়স : 53 লিঙ্গ : মহিলা	WB/07/039/405395 ফটো উপলব্ধ	231 নাম : শ্যামবিহারী চৌধুরী পিতার নাম: শৈলেন্দ্র চৌধুরী বাড়ির নং : n0105 বয়স : 31 লিঙ্গ : পুরুষ	YTU1354489 ফটো উপলব্ধ	Q 232 নাম : মোহরলাল চৌধুরী পিতার নাম: মিতাল চৌধুরী বাড়ির নং : বয়স : 83 লিঙ্গ : পুরুষ	WB/07/039/405403 ফটো উপলব্ধ
233 নাম : লক্ষি চৌধুরী স্বামীর নাম: মোহরলাল চৌধুরী বাড়ির নং : n0110 বয়স : 79 লিঙ্গ : মহিলা	WB/07/039/405404 ফটো উপলব্ধ	234 নাম : সুমন চৌধুরী পিতার নাম: মোহরলাল চৌধুরী বাড়ির নং : n0110 বয়স : 40 লিঙ্গ : পুরুষ	MQQ3393113 ফটো উপলব্ধ	235 নাম : দুলিয়া চৌধুরী স্বামীর নাম: সুমন চৌধুরী বাড়ির নং : n0110 বয়স : 38 লিঙ্গ : মহিলা	MQQ3691334 ফটো উপলব্ধ
236 নাম : ফুলঝরিয়া চৌধুরী স্বামীর নাম: জাপাল চৌধুরী বাড়ির নং : n0119 বয়স : 59 লিঙ্গ : মহিলা	WB/07/039/405417 ফটো উপলব্ধ	237 নাম : ভৃগু চৌধুরী পিতার নাম: তুফানি চৌধুরী বাড়ির নং : n0120 বয়স : 81 লিঙ্গ : পুরুষ	MQQ1343987 ফটো উপলব্ধ	238 নাম : উজ্জ্বল চৌধুরী পিতার নাম: শিবশংকর চৌধুরী বাড়ির নং : n0122 বয়স : 25 লিঙ্গ : পুরুষ	YTU2040251 ফটো উপলব্ধ
239 নাম : সুনিতা চৌধুরী পিতার নাম: ভৃগু চৌধুরী বাড়ির নং : n0120 বয়স : 24 লিঙ্গ : মহিলা	YTU2040244 ফটো উপলব্ধ	240 নাম : সিলাম চৌধুরী স্বামীর নাম: জিতেন্দ্র চৌধুরী বাড়ির নং : n0066 বয়স : 26 লিঙ্গ : মহিলা	YTU2040897 ফটো উপলব্ধ	241 নাম : চৈতন্য চৌধুরী পিতার নাম: দীপক চৌধুরী বাড়ির নং : n0080 বয়স : 25 লিঙ্গ : পুরুষ	YTU2040913 ফটো উপলব্ধ
242 নাম : সুদর্শন চৌধুরী পিতার নাম: আছালাল চৌধুরী বাড়ির নং : এন0124 বয়স : 23 লিঙ্গ : পুরুষ	YTU2135630 ফটো উপলব্ধ	243 নাম : মানিক চৌধুরী পিতার নাম: রামশঙ্কর চৌধুরী বাড়ির নং : নং122 বয়স : 24 লিঙ্গ : পুরুষ	YTU2169522 ফটো উপলব্ধ	244 নাম : সুনিল চৌধুরী পিতার নাম: গয়ানাথ চৌধুরী বাড়ির নং : n0096 বয়স : 41 লিঙ্গ : পুরুষ	MQQ3557196 ফটো উপলব্ধ
245 নাম : বিনয় চৌধুরী পিতার নাম: মহেন্দ্র চৌধুরী বাড়ির নং : n0104 বয়স : 34 লিঙ্গ : পুরুষ	YTU1671387 ফটো উপলব্ধ	246 নাম : বচন চৌধুরী পিতার নাম: রামবিলাস চৌধুরী বাড়ির নং : n0075 বয়স : 28 লিঙ্গ : পুরুষ	YTU1671411 ফটো উপলব্ধ	247 নাম : লগনিদেবি চৌধুরী স্বামীর নাম: বাবুলাল চৌধুরী বাড়ির নং : n0094 বয়স : 57 লিঙ্গ : মহিলা	WB/07/039/405406 ফটো উপলব্ধ
248 নাম : সুরজ চৌধুরী পিতার নাম: দর্শিবল চৌধুরী বাড়ির নং : n0084 বয়স : 28 লিঙ্গ : পুরুষ	YTU1671429 ফটো উপলব্ধ	249 নাম : কৌশিকা চৌধুরী স্বামীর নাম: গৌতম চৌধুরী বাড়ির নং : n0360 বয়স : 27 লিঙ্গ : মহিলা	YTU1851385 ফটো উপলব্ধ	250 নাম : জয়ন্তী চৌধুরী স্বামীর নাম: চন্দন চৌধুরী বাড়ির নং : n0365 বয়স : 30 লিঙ্গ : মহিলা	YTU1851435 ফটো উপলব্ধ
251 নাম : রয়ন্তি চৌধুরী স্বামীর নাম: দীপক চৌধুরী বাড়ির নং : n0080 বয়স : 26 লিঙ্গ : মহিলা	YTU1851351 ফটো উপলব্ধ	252 নাম : দর্শিবল চৌধুরী পিতার নাম: গংগা চৌধুরী বাড়ির নং : n0084 বয়স : 63 লিঙ্গ : পুরুষ	WB/07/039/405407 ফটো উপলব্ধ	253 নাম : রামবিলাস চৌধুরী পিতার নাম: তুফানি চৌধুরী বাড়ির নং : n0075 বয়স : 73 লিঙ্গ : পুরুষ	WB/07/039/405419 ফটো উপলব্ধ



254	WB/07/039/405420	ফটো উপলব্ধ	255	YTU0928630	ফটো উপলব্ধ	256	YTU1148618	ফটো উপলব্ধ
নাম : ভাগমনিয়া চৌধুরী স্বামীর নাম: রামবিলাস চৌধুরী বাড়ির নং : n0075 বয়স : 67 লিঙ্গ : মহিলা			নাম : হীরালাল চৌধুরী পিতার নাম: রামবিলাস চৌধুরী বাড়ির নং : n0075 বয়স : 42 লিঙ্গ : পুরুষ			নাম : পূর্ণিমা চৌধুরী স্বামীর নাম: হীরালাল চৌধুরী বাড়ির নং : n0075 বয়স : 35 লিঙ্গ : মহিলা		
257	WB/07/039/405373	ফটো উপলব্ধ	258	WB/07/039/405374	ফটো উপলব্ধ	259	WB/07/039/405375	ফটো উপলব্ধ
নাম : বসন্ত চৌধুরী পিতার নাম: আনরুপ চৌধুরী বাড়ির নং : n0078 বয়স : 61 লিঙ্গ : পুরুষ			নাম : চিন্তাদেবি চৌধুরী স্বামীর নাম: বসন্ত চৌধুরী বাড়ির নং : n0078 বয়স : 53 লিঙ্গ : মহিলা			নাম : পশুরাম চৌধুরী পিতার নাম: আনরুপ চৌধুরী বাড়ির নং : n0078 বয়স : 49 লিঙ্গ : পুরুষ		
260	YTU1354463	ফটো উপলব্ধ	261	WB/07/039/405415	ফটো উপলব্ধ	262	YTU0960039	ফটো উপলব্ধ
নাম : মীনা চৌধুরী স্বামীর নাম: পশুরাম চৌধুরী বাড়ির নং : n0078 বয়স : 33 লিঙ্গ : মহিলা			নাম : কুন্তি চৌধুরী স্বামীর নাম: উমা চৌধুরী বাড়ির নং : n0080 বয়স : 59 লিঙ্গ : মহিলা			নাম : রাধেশ্যাম চৌধুরী পিতার নাম: লালজী চৌধুরী বাড়ির নং : n0080 বয়স : 37 লিঙ্গ : পুরুষ		
263	YTU1354406	ফটো উপলব্ধ	264	YTU1354562	ফটো উপলব্ধ	265	YTU1148584	ফটো উপলব্ধ
নাম : ফুলকুমারী চৌধুরী স্বামীর নাম: রাধেশ্যাম চৌধুরী বাড়ির নং : n0080 বয়স : 31 লিঙ্গ : মহিলা			নাম : দীপক চৌধুরী পিতার নাম: লালজী চৌধুরী বাড়ির নং : n0080 বয়স : 33 লিঙ্গ : পুরুষ			নাম : পশুরাম চৌধুরী পিতার নাম: উমা চৌধুরী বাড়ির নং : n0080 বয়স : 35 লিঙ্গ : পুরুষ		
266	YTU1478486	ফটো উপলব্ধ	267	YTU1354505	ফটো উপলব্ধ	268	YTU1354455	ফটো উপলব্ধ
নাম : সুরজ চৌধুরী পিতার নাম: উমা চৌধুরী বাড়ির নং : n0080 বয়স : 30 লিঙ্গ : পুরুষ			নাম : রামচন্দ্র চৌধুরী পিতার নাম: ধরমরাজ চৌধুরী বাড়ির নং : n0081 বয়স : 31 লিঙ্গ : পুরুষ			নাম : কম্পনা চৌধুরী স্বামীর নাম: শম্ভু চৌধুরী বাড়ির নং : n0081 বয়স : 37 লিঙ্গ : মহিলা		
269	WB/07/039/405387	ফটো উপলব্ধ	270	YTU2254308	ফটো উপলব্ধ	271	YTU2254332	ফটো উপলব্ধ
নাম : পার্বতি চৌধুরী স্বামীর নাম: রামনারায়ন চৌধুরী বাড়ির নং : n0082 বয়স : 79 লিঙ্গ : মহিলা			নাম : রুমা চৌধুরী স্বামীর নাম: অজয় চৌধুরী বাড়ির নং : এন0091 বয়স : 22 লিঙ্গ : মহিলা			নাম : বংশিরাম চৌধুরী পিতার নাম: দধিবল চৌধুরী বাড়ির নং : এন0084 বয়স : 22 লিঙ্গ : পুরুষ		
272	YTU2254373	ফটো উপলব্ধ	273	WB/07/039/405793	ফটো উপলব্ধ	274	MQQ1344027	ফটো উপলব্ধ
নাম : লতিকা চৌধুরী স্বামীর নাম: উজ্জ্বল চৌধুরী বাড়ির নং : এন0122 বয়স : 26 লিঙ্গ : মহিলা			নাম : অভিনয়া চৌধুরী পিতার নাম: গংগা চৌধুরী বাড়ির নং : n0086 বয়স : 55 লিঙ্গ : পুরুষ			নাম : রাণী চৌধুরী পিতার নাম: অভিমন্ত্র চৌধুরী বাড়ির নং : n0086 বয়স : 46 লিঙ্গ : মহিলা		
275	WB/07/039/405382	ফটো উপলব্ধ	276	WB/07/039/405803	ফটো উপলব্ধ	277	MQQ3557204	ফটো উপলব্ধ
নাম : লীলাবতি চৌধুরী স্বামীর নাম: হরেশলাল চৌধুরী বাড়ির নং : n0087 বয়স : 59 লিঙ্গ : মহিলা			নাম : সুরেশ চৌধুরী পিতার নাম: জগেশ্বর চৌধুরী বাড়ির নং : n0088 বয়স : 67 লিঙ্গ : পুরুষ			নাম : সুদামা চৌধুরী পিতার নাম: নরেশ চৌধুরী বাড়ির নং : n0089 বয়স : 40 লিঙ্গ : পুরুষ		
278	YTU1354414	ফটো উপলব্ধ	279	WB/07/039/405448	ফটো উপলব্ধ	280	WB/07/039/405389	ফটো উপলব্ধ
নাম : ফুলমনি চৌধুরী স্বামীর নাম: সুদামা চৌধুরী বাড়ির নং : n0089 বয়স : 35 লিঙ্গ : মহিলা			নাম : সিমিরীথী মালা স্বামীর নাম: বলরাম মালা বাড়ির নং : n0089 বয়স : 61 লিঙ্গ : মহিলা			নাম : লালমনি চৌধুরী স্বামীর নাম: মতিলাল চৌধুরী বাড়ির নং : n0090 বয়স : 77 লিঙ্গ : মহিলা		
281	MQQ1342245	ফটো উপলব্ধ	282	MQQ3245040	ফটো উপলব্ধ	283	YTU1995463	ফটো উপলব্ধ
নাম : আচছালাল চৌধুরী পিতার নাম: বালরুপ চৌধুরী বাড়ির নং : n0124 বয়স : 51 লিঙ্গ : পুরুষ			নাম : কুন্তি চৌধুরী স্বামীর নাম: আবছা লাল চৌধুরী বাড়ির নং : n0124 বয়স : 40 লিঙ্গ : মহিলা			নাম : হরেশলাল চৌধুরী পিতার নাম: লক্ষন চৌধুরী বাড়ির নং : n0087 বয়স : 67 লিঙ্গ : পুরুষ		



বিধানসভা নির্বাচনকেন্দ্রের নং, নাম : 43-হবিবপুর
ভাগ নং, নাম : 2-মাছুয়াপাড়া,

284 নাম : প্রতিমা চৌধুরী পিতার নাম: হরেশলাল চৌধুরী বাড়ির নং : n0087 বয়স : 36 লিঙ্গ : মহিলা	YTU1354398 ফটো উপলব্ধ	285 নাম : সুমিত্রা চৌধুরী স্বামীর নাম: ধরমরাজ চৌধুরী বাড়ির নং : n0081 বয়স : 52 লিঙ্গ : মহিলা	MQQ3691359 ফটো উপলব্ধ	286 নাম : শক্রগন চৌধুরী পিতার নাম: দখিবল চৌধুরী বাড়ির নং : এন0084 বয়স : 25 লিঙ্গ : পুরুষ	YTU1916477 ফটো উপলব্ধ
287 নাম : বাবলু চৌধুরী পিতার নাম: মতিলাল চৌধুরী বাড়ির নং : n0090 বয়স : 51 লিঙ্গ : পুরুষ	MQQ1343292 ফটো উপলব্ধ	288 নাম : সনৎ চৌধুরী পিতার নাম: হরেশলাল চৌধুরী বাড়ির নং : n0087 বয়স : 30 লিঙ্গ : পুরুষ	YTU1478452 ফটো উপলব্ধ	289 নাম : সুমিত্রা চৌধুরী স্বামীর নাম: বাবলু চৌধুরী বাড়ির নং : n0090 বয়স : 46 লিঙ্গ : মহিলা	MQQ1343698 ফটো উপলব্ধ
290 নাম : পুষ্পা চৌধুরী স্বামীর নাম: দীনেশ চৌধুরী বাড়ির নং : N0090 বয়স : 25 লিঙ্গ : মহিলা	YTU1898980 ফটো উপলব্ধ	291 নাম : পুনম চৌধুরী পিতার নাম: বাবলু চৌধুরী বাড়ির নং : N0090 বয়স : 25 লিঙ্গ : মহিলা	YTU1898915 ফটো উপলব্ধ	292 নাম : সরস্বতী চৌধুরী পিতার নাম: আমিচরন চৌধুরী বাড়ির নং : N0082 বয়স : 25 লিঙ্গ : মহিলা	YTU1898931 ফটো উপলব্ধ
293 নাম : বচন চৌধুরী পিতার নাম: মহীন্দর চৌধুরী বাড়ির নং : N0104 বয়স : 28 লিঙ্গ : পুরুষ	YTU1898956 ফটো উপলব্ধ	294 নাম : চম্পাদেবী চৌধুরী স্বামীর নাম: ভৃগু চৌধুরী বাড়ির নং : n0120 বয়স : 73 লিঙ্গ : মহিলা	WB/07/039/405418 ফটো উপলব্ধ	295 নাম : গোপাল চৌধুরী পিতার নাম: বৃচল চৌধুরী বাড়ির নং : n0122 বয়স : 81 লিঙ্গ : পুরুষ	WB/07/039/405421 ফটো উপলব্ধ
296 নাম : গুজরাতিদেবী চৌধুরী স্বামীর নাম: গোপাল চৌধুরী বাড়ির নং : n0122 বয়স : 73 লিঙ্গ : মহিলা	WB/07/039/405422 ফটো উপলব্ধ	297 নাম : রামাশংকর চৌধুরী পিতার নাম: গোপাল চৌধুরী বাড়ির নং : n0122 বয়স : 52 লিঙ্গ : পুরুষ	YTU1354513 ফটো উপলব্ধ	298 নাম : শীব শংকর চৌধুরী পিতার নাম: গোপাল চৌধুরী বাড়ির নং : n0122 বয়স : 49 লিঙ্গ : পুরুষ	MQQ1343375 ফটো উপলব্ধ
299 নাম : চন্দন চৌধুরী পিতার নাম: গোপাল চৌধুরী বাড়ির নং : n0122 বয়স : 34 লিঙ্গ : পুরুষ	YTU1148600 ফটো উপলব্ধ	300 নাম : তেতরী চৌধুরী স্বামীর নাম: শিবশংকর চৌধুরী বাড়ির নং : n0122 বয়স : 40 লিঙ্গ : মহিলা	YTU1354372 ফটো উপলব্ধ	301 নাম : জয় চৌধুরী পিতার নাম: রাম শঙ্কর চৌধুরী বাড়ির নং : এন0122 বয়স : 21 লিঙ্গ : পুরুষ	YTU2320851 ফটো উপলব্ধ
302 নাম : অজয় চৌধুরী পিতার নাম: ছোটলাল চৌধুরী বাড়ির নং : n0091 বয়স : 31 লিঙ্গ : পুরুষ	YTU1517580 ফটো উপলব্ধ	303 নাম : বাবুরাম চৌধুরী পিতার নাম: পাঁচমুখী চৌধুরী বাড়ির নং : n0094 বয়স : 63 লিঙ্গ : পুরুষ	WB/07/039/405405 ফটো উপলব্ধ	304 নাম : বুলটন চৌধুরী মায়ের নাম: লালমনি চৌধুরী বাড়ির নং : n0090 বয়স : 40 লিঙ্গ : পুরুষ	MQQ3245057 ফটো উপলব্ধ
305 নাম : রীনা চৌধুরী(পাল) স্বামীর নাম: জয় প্রকাশ চৌধুরী বাড়ির নং : n0090 বয়স : 29 লিঙ্গ : মহিলা	YTU1577162 ফটো উপলব্ধ	306 নাম : পাতসিয়া চৌধুরী স্বামীর নাম: ছোটলাল চৌধুরী বাড়ির নং : n0091 বয়স : 53 লিঙ্গ : মহিলা	WB/07/039/405384 ফটো উপলব্ধ	307 নাম : জয়প্রকাশ চৌধুরী পিতার নাম: মতিলাল চৌধুরী বাড়ির নং : n0090 বয়স : 31 লিঙ্গ : পুরুষ	YTU1354497 ফটো উপলব্ধ
308 নাম : আশা চৌধুরী পিতার নাম: বাবলু চৌধুরী বাড়ির নং : এন0090 বয়স : 21 লিঙ্গ : মহিলা	YTU2321230 ফটো উপলব্ধ	309 নাম : বিশুজিত চৌধুরী পিতার নাম: বাবলু চৌধুরী বাড়ির নং : এন0090 বয়স : 20 লিঙ্গ : পুরুষ	YTU2321149 ফটো উপলব্ধ	310 নাম : রীনা চৌধুরী(রায়) স্বামীর নাম: রামচন্দ্র চৌধুরী বাড়ির নং : n0358 বয়স : 26 লিঙ্গ : মহিলা	YTU1842673 ফটো উপলব্ধ
311 নাম : দিনেশ পাল পিতার নাম: শম্ভু পাল বাড়ির নং : n0077 বয়স : 36 লিঙ্গ : পুরুষ	MQQ3691326 ফটো উপলব্ধ	312 নাম : রঞ্জু পাল স্বামীর নাম: দিনেশ পাল বাড়ির নং : n0077 বয়স : 35 লিঙ্গ : মহিলা	YTU1577154 ফটো উপলব্ধ	313 নাম : রঞ্জিত পাল পিতার নাম: শম্ভু পাল বাড়ির নং : n0077 বয়স : 31 লিঙ্গ : পুরুষ	YTU1478445 ফটো উপলব্ধ

বিধানসভা নির্বাচনকেন্দ্রের নং, নাম : 43-হবিবপুর
ভাগ নং, নাম : 2-মাছুয়াপাড়া,

314 নাম : কাশিনাথ পাল পিতার নাম: ছোটলাল পাল বাড়ির নং : n0123 বয়স : 53 লিঙ্গ : পুরুষ ফটো উপলব্ধ	WB/07/039/405431	315 নাম : পাবিত্রী পাল স্বামীর নাম: কাশিনাথ পাল বাড়ির নং : n0123 বয়স : 49 লিঙ্গ : মহিলা ফটো উপলব্ধ	WB/07/039/405432	316 নাম : নারায়ণ মালাহা পিতার নাম: রামজী মালাহা বাড়ির নং : N0374 বয়স : 25 লিঙ্গ : মহিলা ফটো উপলব্ধ	YTU1898865
317 নাম : শক্ত পাল পিতার নাম: বাসুদেব পাল বাড়ির নং : n0077 বয়স : 65 লিঙ্গ : পুরুষ ফটো উপলব্ধ	WB/07/039/405427	318 নাম : সুশিলাদেবী পাল স্বামীর নাম: শক্ত পাল বাড়ির নং : n0077 বয়স : 59 লিঙ্গ : মহিলা ফটো উপলব্ধ	WB/07/039/405428	319 নাম : অখলেশ পাল পিতার নাম: শক্ত পাল বাড়ির নং : n0077 বয়স : 43 লিঙ্গ : পুরুষ ফটো উপলব্ধ	MQQ1558923
320 নাম : সীতা পাল স্বামীর নাম: অখলেশ পাল বাড়ির নং : n0077 বয়স : 38 লিঙ্গ : মহিলা ফটো উপলব্ধ	YTU0928648	321 নাম : হীরা পাল পিতার নাম: কাশীনাথ পাল বাড়ির নং : n0123 বয়স : 27 লিঙ্গ : পুরুষ ফটো উপলব্ধ	YTU1763127	322 নাম : জ্যোত্সনা বিশ্বাস স্বামীর নাম: গৌতম বিশ্বাস বাড়ির নং : n0248 বয়স : 29 লিঙ্গ : মহিলা ফটো উপলব্ধ	YTU2040616
323 নাম : সুভঙ্কর ভক্ত পিতার নাম: শ্যামল ভক্ত বাড়ির নং : N0242 বয়স : 29 লিঙ্গ : পুরুষ ফটো উপলব্ধ	YTU1898840	324 নাম : প্রসেনজীৎ মজুমদার পিতার নাম: শচিন মজুমদার বাড়ির নং : পাট-173 বয়স : 28 লিঙ্গ : পুরুষ ফটো উপলব্ধ	YTU1899079	325 নাম : দীপনারায়ন মালা পিতার নাম: মতি মালা বাড়ির নং : n0106 বয়স : 56 লিঙ্গ : পুরুষ ফটো উপলব্ধ	WB/07/039/405443
326 নাম : ইন্দু মালা স্বামীর নাম: দীপনারায়ন মালা বাড়ির নং : n0106 বয়স : 51 লিঙ্গ : মহিলা ফটো উপলব্ধ	WB/07/039/405444	327 নাম : নঞ্জি মালা পিতার নাম: শ্রীকিশন মালা বাড়ির নং : n0106 বয়স : 38 লিঙ্গ : পুরুষ ফটো উপলব্ধ	YTU0928689	328 নাম : তেজনারায়ন মালা পিতার নাম: শ্রীকিশন মালা বাড়ির নং : n0107 বয়স : 66 লিঙ্গ : পুরুষ ফটো উপলব্ধ	WB/07/039/405435
329 নাম : গুন্দলী মালা স্বামীর নাম: তেজনারায়ন মালা বাড়ির নং : n0107 বয়স : 61 লিঙ্গ : মহিলা ফটো উপলব্ধ	MQQ1343672	330 নাম : লছমন মালা পিতার নাম: শ্রীকিশন মালা বাড়ির নং : n0107 বয়স : 61 লিঙ্গ : পুরুষ ফটো উপলব্ধ	WB/07/039/405439	331 নাম : সরস্বতীয়া মালা স্বামীর নাম: লছমন মালা বাড়ির নং : n0107 বয়স : 54 লিঙ্গ : মহিলা ফটো উপলব্ধ	WB/07/039/405440
332 নাম : রামজী মালা পিতার নাম: শ্রীকিশন মালা বাড়ির নং : n0107 বয়স : 61 লিঙ্গ : পুরুষ ফটো উপলব্ধ	WB/07/039/405438	333 নাম : সোনামোতি মালা স্বামীর নাম: রামজী মালা বাড়ির নং : n0107 বয়স : 55 লিঙ্গ : মহিলা ফটো উপলব্ধ	MQQ1343995	334 নাম : ভরত মালা পিতার নাম: শ্রীকিশন মালা বাড়ির নং : n0107 বয়স : 52 লিঙ্গ : পুরুষ ফটো উপলব্ধ	MQQ0622399
335 নাম : মীরা মালা স্বামীর নাম: ভরত মালা বাড়ির নং : n0107 বয়স : 36 লিঙ্গ : মহিলা ফটো উপলব্ধ	YTU0928697	336 নাম : সত্যরাম মালা পিতার নাম: মতিলাল মালা বাড়ির নং : n0107 বয়স : 43 লিঙ্গ : পুরুষ ফটো উপলব্ধ	MQQ3243946	337 নাম : বাসন্তী মন্ডল(মালা) স্বামীর নাম: সত্যরাম মালা বাড়ির নং : n0107 বয়স : 31 লিঙ্গ : মহিলা ফটো উপলব্ধ	YTU1354422
338 নাম : হরিশঙ্কর মালা পিতার নাম: গণেশ মালা বাড়ির নং : n0108 বয়স : 61 লিঙ্গ : পুরুষ ফটো উপলব্ধ	MQQ1342237	339 নাম : রামেশ্বর মালা পিতার নাম: বালকিশন মালা বাড়ির নং : n0109 বয়স : 67 লিঙ্গ : পুরুষ ফটো উপলব্ধ	WB/07/039/405450	340 নাম : রামকালিয়া মালা স্বামীর নাম: রামেশ্বর মালা বাড়ির নং : n0109 বয়স : 61 লিঙ্গ : মহিলা ফটো উপলব্ধ	WB/07/039/405451
341 নাম : রামা মালা পিতার নাম: রামজী মালা বাড়ির নং : n0107 বয়স : 27 লিঙ্গ : পুরুষ ফটো উপলব্ধ	YTU1763069	342 নাম : কণিকা মন্ডল স্বামীর নাম: পূর্ণ শশী মন্ডল বাড়ির নং : n0093 বয়স : 34 লিঙ্গ : মহিলা ফটো উপলব্ধ	YTU1710581	343 নাম : চিরঞ্জিত মালা পিতার নাম: লছমন মালা বাড়ির নং : n0107 বয়স : 31 লিঙ্গ : পুরুষ ফটো উপলব্ধ	YTU1671445

বিধানসভা নির্বাচনকেন্দ্রের নং, নাম : 43-হবিবপুর
ভাগ নং, নাম : 2-মাছুয়াপাড়া,

344	YTU1671452	নাম : প্রসেনজিত মালা পিতার নাম: লছমন মালা বাড়ির নং : n0107 বয়স : 29 লিঙ্গ : পুরুষ	ফটো উপলব্ধ	345	YTU2320810	নাম : পৌরী মালা পিতার নাম: হরিশঙ্কর মালা বাড়ির নং : এন0108 বয়স : 20 লিঙ্গ : পুরুষ	ফটো উপলব্ধ	346	YTU2041002	নাম : বিকাশ মালাহা পিতার নাম: দিপনারায়ণ মালাহা বাড়ির নং : N0106 বয়স : 24 লিঙ্গ : পুরুষ	ফটো উপলব্ধ
347	WB/07/039/405436	নাম : সত্যনারায়ণ মালাহা পিতার নাম: শ্রীকিশন মালা বাড়ির নং : n0107 বয়স : 64 লিঙ্গ : পুরুষ	ফটো উপলব্ধ	348	WB/07/039/405437	নাম : লক্ষ্মী মালাহা স্বামীর নাম: সত্যনারায়ণ মালা বাড়ির নং : n0107 বয়স : 57 লিঙ্গ : মহিলা	ফটো উপলব্ধ	349	YTU1898824	নাম : সঞ্জীত মালাহা পিতার নাম: তেজনারায়ণ মালাহা বাড়ির নং : n0107 বয়স : 26 লিঙ্গ : পুরুষ	ফটো উপলব্ধ
350	YTU1898766	নাম : রুমা মালাহা পিতার নাম: সত্যনারায়ণ মালাহা বাড়ির নং : N0107 বয়স : 25 লিঙ্গ : মহিলা	ফটো উপলব্ধ	351	YTU1898808	নাম : বচন মালাহা পিতার নাম: দিপনারায়ণ মালাহা বাড়ির নং : N0106 বয়স : 25 লিঙ্গ : পুরুষ	ফটো উপলব্ধ	352	YTU0928671	নাম : গয়ামুনি চৌধুরী স্বামীর নাম: রামশঙ্কর চৌধুরী বাড়ির নং : n0106 বয়স : 50 লিঙ্গ : মহিলা	ফটো উপলব্ধ
353	WB/07/039/405446	নাম : সুর্য মালা স্বামীর নাম: গনেশ মালা বাড়ির নং : n0093 বয়স : 89 লিঙ্গ : মহিলা	ফটো উপলব্ধ	354	MQQ3393105	নাম : প্রভু মালা পিতার নাম: গনেশ মালা বাড়ির নং : n0093 বয়স : 41 লিঙ্গ : পুরুষ	ফটো উপলব্ধ	355	MQQ3691318	নাম : বাবুয়া মালা পিতার নাম: গনেশ মালা বাড়ির নং : n0093 বয়স : 39 লিঙ্গ : পুরুষ	ফটো উপলব্ধ
356	YTU0928663	নাম : সেমফুলিয়া চৌধুরী (মালা) স্বামীর নাম: বাবুয়া মালা বাড়ির নং : n0093 বয়স : 37 লিঙ্গ : মহিলা	ফটো উপলব্ধ	357	YTU2254282	নাম : আশা মালাহা পিতার নাম: রামেশ্বর মালাহা বাড়ির নং : এন0109 বয়স : 22 লিঙ্গ : মহিলা	ফটো উপলব্ধ	358	YTU0576736	নাম : দ্রৌপদী মালা স্বামীর নাম: প্রভু মালা বাড়ির নং : n0093 বয়স : 40 লিঙ্গ : মহিলা	ফটো উপলব্ধ
359	YTU1478460	নাম : দুখু রাজভর পিতার নাম: উমা রাজভর বাড়ির নং : n0093 বয়স : 33 লিঙ্গ : পুরুষ	ফটো উপলব্ধ	360	MQQ1343573	নাম : মতি মালা পিতার নাম: বালােশ্বর মালা বাড়ির নং : n0106 বয়স : 86 লিঙ্গ : পুরুষ	ফটো উপলব্ধ	361	YTU2195923	নাম : কাজলি মালাহা পিতার নাম: লছমন মালাহা বাড়ির নং : এন0107 বয়স : 24 লিঙ্গ : মহিলা	ফটো উপলব্ধ
362	YTU2253797	নাম : লিপিকা চৌধুরী মালা স্বামীর নাম: চিরঞ্জিৎ মালা বাড়ির নং : এন0107 বয়স : 22 লিঙ্গ : মহিলা	ফটো উপলব্ধ	363	YTU2253904	নাম : কোমল কুমারী মালাহা স্বামীর নাম: বচন মালাহা বাড়ির নং : এন0106 বয়স : 21 লিঙ্গ : মহিলা	ফটো উপলব্ধ	364	YTU2254100	নাম : আশা চৌধুরী স্বামীর নাম: সঞ্জীত মালাহা বাড়ির নং : এন0107 বয়স : 21 লিঙ্গ : মহিলা	ফটো উপলব্ধ
365	YTU2254209	নাম : বাসন্তী মালাহা পিতার নাম: সত্যনারায়ণ মালাহা বাড়ির নং : এন0107 বয়স : 23 লিঙ্গ : মহিলা	ফটো উপলব্ধ	366	YTU2320760	নাম : অভিজিৎ মালাহা পিতার নাম: ভরত মালাহা বাড়ির নং : এন0107 বয়স : 20 লিঙ্গ : পুরুষ	ফটো উপলব্ধ	367	YTU1671486	নাম : ভগবতী মালাহার(চৌধুরী) স্বামীর নাম: অজয় মালাহার বাড়ির নং : n0115 বয়স : 29 লিঙ্গ : মহিলা	ফটো উপলব্ধ
368	YTU1671494	নাম : প্রতিমা মালাহার পিতার নাম: সুভাষ মালাহার বাড়ির নং : n0115 বয়স : 33 লিঙ্গ : মহিলা	ফটো উপলব্ধ	369	WB/07/039/405453	নাম : সুভাষ মালাহার পিতার নাম: শ্রী মালাহার বাড়ির নং : n0115 বয়স : 71 লিঙ্গ : পুরুষ	ফটো উপলব্ধ	370	WB/07/039/405454	নাম : ললিতা মালাহার স্বামীর নাম: সুভাষ মালাহার বাড়ির নং : n0115 বয়স : 63 লিঙ্গ : মহিলা	ফটো উপলব্ধ
371	YTU1354554	নাম : অজয় মালাহার পিতার নাম: সুভাষ মালাহার বাড়ির নং : n0115 বয়স : 32 লিঙ্গ : পুরুষ	ফটো উপলব্ধ	372	YTU2397933	নাম : পরশুরাম মালাহার পিতার নাম: শ্রী মালাহার বাড়ির নং : এন0116 বয়স : 59 লিঙ্গ : পুরুষ	ফটো উপলব্ধ	373	YTU2135580	নাম : রীতা রাজভর পিতার নাম: উমা রাজভর বাড়ির নং : এন0118 বয়স : 23 লিঙ্গ : মহিলা	ফটো উপলব্ধ

374	WB/07/039/405475	ফটো উপলব্ধ	375	YTU1671478	ফটো উপলব্ধ	376	YTU1354521	ফটো উপলব্ধ
নাম : দুলালী রাজভর স্বামীর নাম: উমা রায় বাড়ির নং : n0118 বয়স : 59 লিঙ্গ : মহিলা			নাম : সিমা রায়(রাজভর) স্বামীর নাম: গৌতম রাজভর বাড়ির নং : n0118 বয়স : 29 লিঙ্গ : মহিলা			নাম : গৌতম রাজভর পিতার নাম: উমা রাজভর বাড়ির নং : n0118 বয়স : 34 লিঙ্গ : পুরুষ		
377	MQQ3691276	ফটো উপলব্ধ	378	MQQ1343607	ফটো উপলব্ধ	379	WB/07/039/405469	ফটো উপলব্ধ
নাম : শান্তী রায় স্বামীর নাম: অনন্তলাল রায় বাড়ির নং : n0111 বয়স : 38 লিঙ্গ : মহিলা			নাম : সদন রায় পিতার নাম: শ্রীনাথ রায় বাড়ির নং : n0112 বয়স : 63 লিঙ্গ : পুরুষ			নাম : গীতা রায় স্বামীর নাম: সদন রায় বাড়ির নং : n0112 বয়স : 57 লিঙ্গ : মহিলা		
380	WB/07/039/405471	ফটো উপলব্ধ	381	WB/07/039/405472	ফটো উপলব্ধ	382	WB/07/039/405463	ফটো উপলব্ধ
নাম : সুরেশ রায় পিতার নাম: বিশ্বনাথ রায় বাড়ির নং : n0117 বয়স : 57 লিঙ্গ : পুরুষ			নাম : টুলু রায় স্বামীর নাম: সুরেশ রায় বাড়ির নং : n0117 বয়স : 51 লিঙ্গ : মহিলা			নাম : মালতী রায় স্বামীর নাম: দিলীপ রায় বাড়ির নং : n0121 বয়স : 57 লিঙ্গ : মহিলা		
383	WB/07/039/405462	ফটো উপলব্ধ	384	WB/07/039/405464	ফটো উপলব্ধ	385	YTU1834357	ফটো উপলব্ধ
নাম : দিলীপ রায় পিতার নাম: শুকু রায় বাড়ির নং : n0121 বয়স : 55 লিঙ্গ : পুরুষ			নাম : মতিলাল রায় পিতার নাম: শুকু রায় বাড়ির নং : n0121 বয়স : 55 লিঙ্গ : পুরুষ			নাম : মনোজ রায় পিতার নাম: মদন রায় বাড়ির নং : n0112 বয়স : 27 লিঙ্গ : পুরুষ		
386	YTU2039964	ফটো উপলব্ধ	387	YTU2169456	ফটো উপলব্ধ	388	MQQ3691300	ফটো উপলব্ধ
নাম : রাকেশ রয় মায়ের নাম: গীষাদেবী রয় বাড়ির নং : n0111 বয়স : 24 লিঙ্গ : পুরুষ			নাম : সোমা সাহা রায় স্বামীর নাম: রাকেশ রায় বাড়ির নং : নং111 বয়স : 23 লিঙ্গ : মহিলা			নাম : রাজু রায় পিতার নাম: সদন রায় বাড়ির নং : n0112 বয়স : 37 লিঙ্গ : পুরুষ		
389	MQQ3691292	ফটো উপলব্ধ	390	YTU1763085	ফটো উপলব্ধ	391	YTU1899129	ফটো উপলব্ধ
নাম : শিপ্রা রায়(বেদ্য) স্বামীর নাম: রাজু রায় বাড়ির নং : n0112 বয়স : 36 লিঙ্গ : মহিলা			নাম : রঞ্জিত রায় পিতার নাম: দিলীপ রায় বাড়ির নং : n0121 বয়স : 27 লিঙ্গ : পুরুষ			নাম : পিন্টু রায় পিতার নাম: লছমন রায় বাড়ির নং : N0099 বয়স : 25 লিঙ্গ : পুরুষ		
392	YTU1899152	ফটো উপলব্ধ	393	YTU2254266	ফটো উপলব্ধ	394	MQQ1559129	ফটো উপলব্ধ
নাম : মেনকা চৌধুরী (রায়) স্বামীর নাম: রাজেশ রায় বাড়ির নং : n0099 বয়স : 26 লিঙ্গ : মহিলা			নাম : সুভঙ্কর রায় পিতার নাম: সুরেশ রায় বাড়ির নং : এন0117 বয়স : 22 লিঙ্গ : পুরুষ			নাম : সীতারাম রায় পিতার নাম: শ্রীনাথ রায় বাড়ির নং : n0095 বয়স : 61 লিঙ্গ : পুরুষ		
395	WB/07/039/405470	ফটো উপলব্ধ	396	WB/07/039/405799	ফটো উপলব্ধ	397	WB/07/039/405457	ফটো উপলব্ধ
নাম : দুলালী রায় স্বামীর নাম: সীতারাম রায় বাড়ির নং : n0095 বয়স : 56 লিঙ্গ : মহিলা			নাম : লছমন রায় পিতার নাম: শ্রীনাথ রায় বাড়ির নং : n0099 বয়স : 69 লিঙ্গ : পুরুষ			নাম : পদ রায় স্বামীর নাম: লছমন রায় বাড়ির নং : n0099 বয়স : 59 লিঙ্গ : মহিলা		
398	YTU1240191	ফটো উপলব্ধ	399	MQQ3243961	ফটো উপলব্ধ	400	MQQ1342781	ফটো উপলব্ধ
নাম : রাজেশ রায় পিতার নাম: লছমন রায় বাড়ির নং : n0099 বয়স : 33 লিঙ্গ : পুরুষ			নাম : নকুল চৌধুরী পিতার নাম: যমুনা চৌধুরী বাড়ির নং : n0099 বয়স : 61 লিঙ্গ : পুরুষ			নাম : পঞ্চমী রায় স্বামীর নাম: আচ্ছাল রায় বাড়ির নং : n0100 বয়স : 49 লিঙ্গ : মহিলা		
401	MQQ3243979	ফটো উপলব্ধ	402	YTU1478437	ফটো উপলব্ধ	403	WB/07/039/405468	ফটো উপলব্ধ
নাম : সুরেন্দ্র রায় পিতার নাম: উমা রায় বাড়ির নং : n0100 বয়স : 42 লিঙ্গ : পুরুষ			নাম : মিনি রায় স্বামীর নাম: সুরেন্দ্র রায় বাড়ির নং : n0100 বয়স : 35 লিঙ্গ : মহিলা			নাম : গির্জাদেবী রায় স্বামীর নাম: মদন রায় বাড়ির নং : n0111 বয়স : 61 লিঙ্গ : মহিলা		



404 নাম : সঞ্জয় রায় পিতার নাম: মদন রায় বাড়ির নং : n0111 বয়স : 33 লিঙ্গ : পুরুষ	YTU1354570 ফটো উপলব্ধ	405 নাম : অনন্তলাল রায় পিতার নাম: শ্রীনাথ রায় বাড়ির নং : n0111 বয়স : 49 লিঙ্গ : পুরুষ	MQQ1343417 ফটো উপলব্ধ	406 নাম : মনোজ রায় পিতার নাম: লছমন রায় বাড়ির নং : এন0099 বয়স : 21 লিঙ্গ : পুরুষ	YTU2253623 ফটো উপলব্ধ
407 নাম : গীতা শিকদার স্বামীর নাম: বাবলু শিকদার বাড়ির নং : n0076 বয়স : 40 লিঙ্গ : মহিলা	YTU1478478 ফটো উপলব্ধ	408 নাম : পৌতম শিকদার পিতার নাম: বিজয় শিকদার বাড়ির নং : n0076 বয়স : 33 লিঙ্গ : পুরুষ	YTU1671395 ফটো উপলব্ধ	409 নাম : উত্তম শিকদার পিতার নাম: বিজয় শিকদার বাড়ির নং : n0076 বয়স : 30 লিঙ্গ : পুরুষ	YTU1671361 ফটো উপলব্ধ
410 নাম : বিজয় শিকদার পিতার নাম: জয়রাম শিকদার বাড়ির নং : n0076 বয়স : 63 লিঙ্গ : পুরুষ	WB/07/039/405478 ফটো উপলব্ধ	411 নাম : রস শিকদার স্বামীর নাম: বিজয় শিকদার বাড়ির নং : n0076 বয়স : 56 লিঙ্গ : মহিলা	WB/07/039/405479 ফটো উপলব্ধ	412 নাম : বাবলু শিকদার পিতার নাম: জয়রাম শিকদার বাড়ির নং : n0076 বয়স : 59 লিঙ্গ : পুরুষ	WB/07/039/405476 ফটো উপলব্ধ
413 নাম : সীতা চৌধুরী স্বামীর নাম: সুনীল চৌধুরী বাড়ির নং : n0076 বয়স : 40 লিঙ্গ : মহিলা	MQQ3243995 ফটো উপলব্ধ	414 নাম : রাহুল সাহা পিতার নাম: শিবনারায়ন সাহা বাড়ির নং : n0127 বয়স : 28 লিঙ্গ : পুরুষ	YTU1671437 ফটো উপলব্ধ	415 নাম : শিবনারায়ন সাহা পিতার নাম: হাঁসা সাহা বাড়ির নং : n0127 বয়স : 71 লিঙ্গ : পুরুষ	WB/07/039/405801 ফটো উপলব্ধ
416 নাম : সবিতা সাহা স্বামীর নাম: সিউনারায়ণ সাহা বাড়ির নং : n0127 বয়স : 47 লিঙ্গ : মহিলা	MQQ1344357 ফটো উপলব্ধ	417 নাম : গণেশ রাজভর পিতার নাম: উমা রাজভর বাড়ির নং : এন0118 বয়স : 21 লিঙ্গ : পুরুষ	YTU2368363 ফটো উপলব্ধ	418 নাম : মায়া রাজভর পিতার নাম: উমা রাজভর বাড়ির নং : এন0118 বয়স : 20 লিঙ্গ : মহিলা	YTU2368504 ফটো উপলব্ধ
419 নাম : ডোলি চৌধুরী স্বামীর নাম: বিকাশ মালাহা বাড়ির নং : এন0106 বয়স : 21 লিঙ্গ : মহিলা	YTU2401685 ফটো উপলব্ধ	420 নাম : মালতী চৌধুরী স্বামীর নাম: বাদল চৌধুরী বাড়ির নং : এন0015 বয়স : 21 লিঙ্গ : মহিলা	YTU2406239 ফটো উপলব্ধ		





421	1	YTU2412724	নাম : সোনালী চৌধুরী স্বামীর নাম: রাজু চৌধুরী বাড়ির নং : এন0019 বয়স : 19 লিঙ্গ : মহিলা	ফটো উপলব্ধ	422	1	YTU2418168	নাম : লক্ষ্মণ পাল পিতার নাম: নন্দু পাল বাড়ির নং : ন 0001 বয়স : 18 লিঙ্গ : পুরুষ	ফটো উপলব্ধ	423	1	YTU2428324	নাম : পায়েল মন্ডল স্বামীর নাম: রাম লাল চৌধুরী বাড়ির নং : এন0000 বয়স : 22 লিঙ্গ : মহিলা	ফটো উপলব্ধ
424	1	YTU2438240	নাম : ভারতী চৌধুরী স্বামীর নাম: সত্যজিৎ চৌধুরী বাড়ির নং : এন0000 বয়স : 19 লিঙ্গ : মহিলা	ফটো উপলব্ধ	425	1	YTU2448215	নাম : পুনম পাল পিতার নাম: কৈলাশ পাল বাড়ির নং : এন0026 বয়স : 23 লিঙ্গ : মহিলা	ফটো উপলব্ধ	426	2	YTU2450021	নাম : ছটীয়া মালাহা পিতার নাম: রামেশ্বর মালাহা বাড়ির নং : নং109 বয়স : 19 লিঙ্গ : পুরুষ	ফটো উপলব্ধ
427	1	YTU2450526	নাম : মোমিতা চৌধুরী স্বামীর নাম: ছোটেলাল চৌধুরী বাড়ির নং : এন0014 বয়স : 24 লিঙ্গ : মহিলা	ফটো উপলব্ধ	428	2	YTU2451052	নাম : মোহরলাল চৌধুরী পিতার নাম: শীতালু চৌধুরী বাড়ির নং : এন0110 বয়স : 80 লিঙ্গ : পুরুষ	ফটো উপলব্ধ	429	1	YTU2451128	নাম : অর্জুন পাল পিতার নাম: মানিক চাঁদ পাল বাড়ির নং : এন0009 বয়স : 18 লিঙ্গ : পুরুষ	ফটো উপলব্ধ
430	2	YTU2452456	নাম : বিষ্ণু চৌধুরী পিতার নাম: অভিনয় চৌধুরী বাড়ির নং : এন0083 বয়স : 20 লিঙ্গ : পুরুষ	ফটো উপলব্ধ	431	2	YTU2455053	নাম : নিকিতা কুমারী স্বামীর নাম: সনৎ চৌধুরী বাড়ির নং : এন0000 বয়স : 22 লিঙ্গ : মহিলা	ফটো উপলব্ধ					

নির্বাচক সংখ্যার সারসংক্ষেপ :

A) নির্বাচকের সংখ্যা :

	নির্বাচক তালিকার প্রকৃতি	নির্বাচক তালিকার পরিচিতি :	নির্বাচকের সংখ্যা :				
			পুরুষ	মহিলা	তৃতীয় লিঙ্গ	মোট	
I	মূল তালিকা	মূল তালিকা	বিশেষ নিবিড় সংশোধন ২০২৬ এর চূড়ান্ত ভোটার তালিকার সহিত 06-04-2026 তারিখ অবধি সংশোধিত নির্বাচক তালিকা	241	179	0	420
II	1- সংযোজন তালিকা	সংযোজনী 1	বিশেষ সংক্ষিপ্ত সংশোধন 2026	0	0	0	0
		সংযোজনী 2	ধারাবাহিক সংশোধন 2026	5	6	0	11
			মোট	5	6	0	11
III	2- বিয়োজন তালিকা	সংযোজনী 1	বিশেষ সংক্ষিপ্ত সংশোধন 2026	3	0	0	3
		সংযোজনী 2	ধারাবাহিক সংশোধন 2026	0	0	0	0
			মোট	3	0	0	3
IV	'লিঙ্গ ক্ষেত্রের' পরিবর্তনের কারণে পার্থক্য			0	0	0	0
V	বিচারপ্রক্রিয়ার অধীনস্থ			0	0	0	0
VI	বিচার বিভাগীয় আধিকারিক কর্তৃক বিচারপূর্বক নিষ্পত্তির পর বিয়োজিত			0	0	0	0
নির্বাচকের মোট সংখ্যা (I+II-III+IV-V-VI)				243	185	0	428

B) ক্রটি সংশোধনের সংখ্যা :

নির্বাচক তালিকার প্রকৃতি	নির্বাচক তালিকার পরিচিতি :	ক্রটি সংশোধনের সংখ্যা :
সংযোজনী 1	বিশেষ সংক্ষিপ্ত সংশোধন 2026	0
সংযোজনী 2	ধারাবাহিক সংশোধন 2026	0
	মোট	0

নির্বাচক নিবন্ধন আধিকারিকের স্বাক্ষর

E-মৃত, S-স্থানান্তরিত, R-একাধিকবার অন্তর্ভুক্ত, M-নিখোঁজ, Q-যোগ্য নহে