

নির্বাচক তালিকা 2026 S25 পশ্চিমবঙ্গ



বিধানসভা নির্বাচনক্ষেত্রের নং, নাম ও সংরক্ষণের স্থিতি : 44 - গাজোল (তপশীলি জাতি)		অংশ নং : 184																			
বিধানসভা নির্বাচনক্ষেত্রটি যে লোকসভা নির্বাচনক্ষেত্রের / ক্ষেত্রসমূহের অন্তর্ভুক্ত তার নং, নাম ও সংরক্ষণ স্থিতি : 7 - মালদহ উত্তর (সাধারণ)																					
1. সংশোধনের পূর্ণ বিবরণ																					
সংশোধনের বৎসর :	2026	নির্বাচক তালিকার পরিচিতি :																			
ভিত্তি তারিখ :	01-01-2026	বিশেষ নিবিড় সংশোধন ২০২৬ এর চূড়ান্ত ভোটার তালিকার সহিত 06-04-2026 তারিখ অবধি সংশোধিত নির্বাচক তালিকা																			
সংশোধনের প্রকৃতি :	ধারাবাহিক সংশোধন 2026																				
প্রকাশনার তারিখ :	06-04-2026																				
2. অংশ ও নির্বাচনী এলাকার পূর্ণ বিবরণ :																					
অংশের ভাগ নং ও নাম :																					
1-2নং কলোনী,		<table style="width: 100%; border-collapse: collapse;"> <tr> <td style="width: 50%;">প্রধান শহর/গ্রাম</td> <td style="width: 50%;">: আরাজী দেহরুল</td> </tr> <tr> <td>ওয়ার্ড</td> <td>:</td> </tr> <tr> <td>থানা</td> <td>: গাজোল</td> </tr> <tr> <td>গ্রাম পঞ্চায়েত</td> <td>: বৈরগাছি - 2</td> </tr> <tr> <td>ব্লক</td> <td>: গাজোল</td> </tr> <tr> <td>মহকুমা</td> <td>: মালদহ সদর</td> </tr> <tr> <td>জেলা</td> <td>: মালদহ</td> </tr> <tr> <td>পিন</td> <td>: 732102</td> </tr> </table>				প্রধান শহর/গ্রাম	: আরাজী দেহরুল	ওয়ার্ড	:	থানা	: গাজোল	গ্রাম পঞ্চায়েত	: বৈরগাছি - 2	ব্লক	: গাজোল	মহকুমা	: মালদহ সদর	জেলা	: মালদহ	পিন	: 732102
প্রধান শহর/গ্রাম	: আরাজী দেহরুল																				
ওয়ার্ড	:																				
থানা	: গাজোল																				
গ্রাম পঞ্চায়েত	: বৈরগাছি - 2																				
ব্লক	: গাজোল																				
মহকুমা	: মালদহ সদর																				
জেলা	: মালদহ																				
পিন	: 732102																				
2-একলাখী,																					
3-একলাখী, দুলালনগর																					
4-একলাখী রেলওয়ে কলোনী,																					
5-একলাখী 3নং কলোনী,																					
3. ভোট গ্রহন কেন্দ্রের পূর্ণ বিবরণ :																					
ভোট গ্রহন কেন্দ্রের নং, নাম :		ভোট গ্রহন কেন্দ্রের শ্রেণী :		গ্রামীণ																	
184 - কমিউনিটি বিল্ডিং এস. জি. এস. ওয়াই		এই অংশে সহায়ক ভোটগ্রহন কেন্দ্রের সংখ্যা		1																	
ভোট গ্রহন কেন্দ্রের ঠিকানা :		:																			
কমিউনিটি বিল্ডিং এস. জি. এস. ওয়াই, রুম নং 1, নওগাঁও																					
4. নির্বাচকের সংখ্যা :																					
প্রথম ক্রমিক নং	শেষ ক্রমিক নং	মোট সংখ্যা																			
		পুরুষ	মহিলা	তৃতীয় লিঙ্গ	মোট																
1	1432	700	663	0	1363																

নির্বাচক নিবন্ধন আধিকারিকের স্বাক্ষর

Nazri Naksha

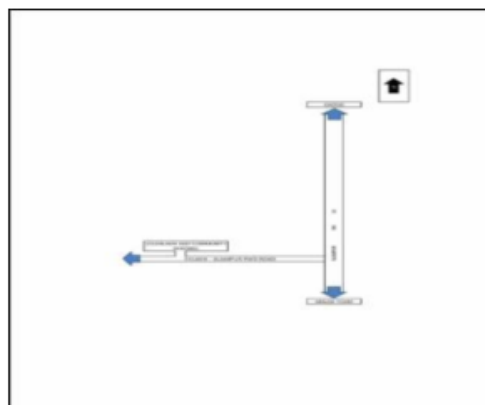

Google Map View

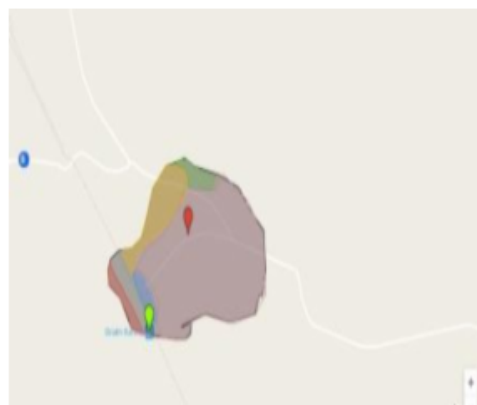

Polling Station Building Front View



Polling Station Front View



Cad View

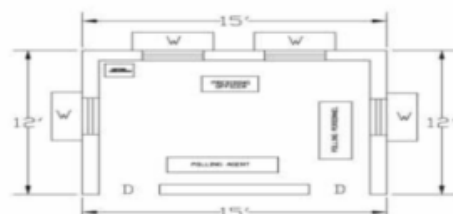

Key MAP View

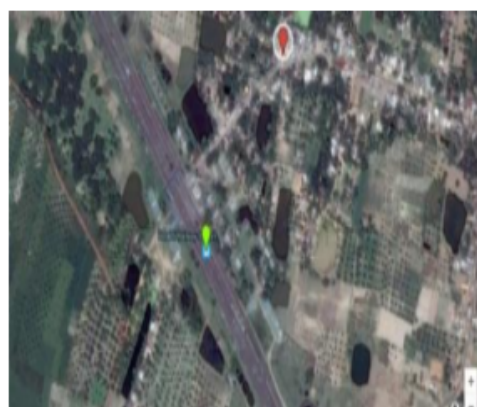

বিধানসভা নির্বাচনক্ষেত্রের নং, নাম : 44-গাজোল
ভাগ নং, নাম : 1-2নং কলোনী,

1 নাম : দিলিপ কর্মকার পিতার নাম: গোপাল কর্মকার বাড়ির নং : এন0155 বয়স : 22 লিঙ্গ : পুরুষ	UQX2553774 ফটো উপলব্ধ	2 নাম : পঙ্কজ চৌধুরী পিতার নাম: পোলান চৌধুরী বাড়ির নং : N0205 বয়স : 29 লিঙ্গ : পুরুষ	UQX2023745 ফটো উপলব্ধ	3 নাম : পঙ্কজ চৌধুরী পিতার নাম: কুষ্মা চৌধুরী বাড়ির নং : n0028 বয়স : 27 লিঙ্গ : পুরুষ	UQX1958651 ফটো উপলব্ধ
4 নাম : অলোক চৌধুরী পিতার নাম: সোনা চৌধুরী বাড়ির নং : এন0024 বয়স : 22 লিঙ্গ : পুরুষ	UQX2557122 ফটো উপলব্ধ	Q 5 নাম : মিঠুন চৌধুরী পিতার নাম: রাজেন্দ্র চৌধুরী বাড়ির নং : N0028 বয়স : 24 লিঙ্গ : পুরুষ	UQX2421568 ফটো উপলব্ধ	6 নাম : শিবা চৌধুরী পিতার নাম: রাজকুমার চৌধুরী বাড়ির নং : N0033 বয়স : 24 লিঙ্গ : পুরুষ	UQX2419596 ফটো উপলব্ধ
7 নাম : বিশাল চৌধুরী পিতার নাম: নোবল চৌধুরী বাড়ির নং : N0033 বয়স : 24 লিঙ্গ : পুরুষ	UQX2421600 ফটো উপলব্ধ	8 নাম : মনি চৌধুরী পিতার নাম: নবল চৌধুরী বাড়ির নং : N0033 বয়স : 27 লিঙ্গ : মহিলা	UQX2421485 ফটো উপলব্ধ	Q 9 নাম : অর্জুন দাস পিতার নাম: বাসু দাস বাড়ির নং : এন0144 বয়স : 22 লিঙ্গ : পুরুষ	UQX2557353 ফটো উপলব্ধ
10 নাম : বিধান দাস পিতার নাম: দুলাল দাস বাড়ির নং : এন0050 বয়স : 23 লিঙ্গ : পুরুষ	UQX2557270 ফটো উপলব্ধ	11 নাম : টুঙ্গা মন্ডল দাস স্বামীর নাম: বিধান দাস বাড়ির নং : এন0050 বয়স : 22 লিঙ্গ : মহিলা	UQX2557031 ফটো উপলব্ধ	12 নাম : অপর্ণা দে পিতার নাম: স্বপন দে বাড়ির নং : N0037 বয়স : 24 লিঙ্গ : মহিলা	UQX2416154 ফটো উপলব্ধ
13 নাম : সুনীতা পাল পিতার নাম: দিলীপ পাল বাড়ির নং : N H N বয়স : 27 লিঙ্গ : মহিলা	UQX1958669 ফটো উপলব্ধ	14 নাম : অমিত বর্মন পিতার নাম: অনিল বর্মন বাড়ির নং : n0015 বয়স : 49 লিঙ্গ : পুরুষ	JQG0519157 ফটো উপলব্ধ	15 নাম : কুষ্মা দেবী বর্মন স্বামীর নাম: অমিত বর্মন বাড়ির নং : n0016 বয়স : 40 লিঙ্গ : মহিলা	JQG2801165 ফটো উপলব্ধ
16 নাম : উদ্ধব বাড়ই পিতার নাম: কেশব বাড়ই বাড়ির নং : n0014 বয়স : 44 লিঙ্গ : পুরুষ	JQG1605443 ফটো উপলব্ধ	17 নাম : শ্রীমতী বিশ্বাস স্বামীর নাম: প্রণয় বিশ্বাস বাড়ির নং : n0003 বয়স : 43 লিঙ্গ : মহিলা	JQG2176279 ফটো উপলব্ধ	18 নাম : চিন্ময় বিশ্বাস পিতার নাম: সুশান্ত বিশ্বাস বাড়ির নং : এন0096 বয়স : 23 লিঙ্গ : পুরুষ	UQX2445344 ফটো উপলব্ধ
19 নাম : শিমতী বিশ্বাস স্বামীর নাম: রাম বিশ্বাস বাড়ির নং : n0006 বয়স : 53 লিঙ্গ : মহিলা	JQG0652602 ফটো উপলব্ধ	20 নাম : প্রভাস বিশ্বাস পিতার নাম: মাখন বিশ্বাস বাড়ির নং : n0003 বয়স : 44 লিঙ্গ : পুরুষ	JQG2176261 ফটো উপলব্ধ	21 নাম : মায়ী বিশ্বাস স্বামীর নাম: মাখন বিশ্বাস বাড়ির নং : n0003 বয়স : 66 লিঙ্গ : মহিলা	JQG0652578 ফটো উপলব্ধ
22 নাম : শিবশঙ্কর বিশ্বাস পিতার নাম: রাম বিশ্বাস বাড়ির নং : n0006 বয়স : 28 লিঙ্গ : পুরুষ	UQX1852276 ফটো উপলব্ধ	23 নাম : মিলন বিশ্বাস পিতার নাম: মাখন বিশ্বাস বাড়ির নং : না বয়স : 33 লিঙ্গ : মহিলা	UQX1852300 ফটো উপলব্ধ	24 নাম : রাম বিশ্বাস পিতার নাম: সন্তোষ বিশ্বাস বাড়ির নং : n0006 বয়স : 59 লিঙ্গ : পুরুষ	JQG2743938 ফটো উপলব্ধ
25 নাম : নির্মালা বিশ্বাস স্বামীর নাম: সন্তোষ বিশ্বাস বাড়ির নং : n0006 বয়স : 78 লিঙ্গ : মহিলা	JQG0652594 ফটো উপলব্ধ	26 নাম : জ্যোৎস্না মণ্ডল স্বামীর নাম: সাগর মণ্ডল বাড়ির নং : n0001 বয়স : 51 লিঙ্গ : মহিলা	JQG1535624 ফটো উপলব্ধ	27 নাম : বিজয় মণ্ডল পিতার নাম: দশরথ মণ্ডল বাড়ির নং : n0002 বয়স : 61 লিঙ্গ : পুরুষ	WB/06/040/372097 ফটো উপলব্ধ
28 নাম : প্রতিমা মণ্ডল পিতার নাম: দশরথ মণ্ডল বাড়ির নং : n0002 বয়স : 43 লিঙ্গ : মহিলা	JQG2492585 ফটো উপলব্ধ	29 নাম : সুরোজিনী মণ্ডল স্বামীর নাম: দশরথ মণ্ডল বাড়ির নং : n0002 বয়স : 86 লিঙ্গ : মহিলা	JQG0652628 ফটো উপলব্ধ	30 নাম : আনন্দ মন্ডল পিতার নাম: সাগর মন্ডল বাড়ির নং : n0001 বয়স : 29 লিঙ্গ : পুরুষ	UQX1736875 ফটো উপলব্ধ



31	JQG0652651	ফটো উপলব্ধ	32	UQX1958529	ফটো উপলব্ধ	33	JQG1535202	ফটো উপলব্ধ
নাম : নগর মণ্ডল পিতার নাম: নিলমনি মণ্ডল বাড়ির নং : n0001 বয়স : 52 লিঙ্গ : পুরুষ			নাম : নিত্যানন্দ মন্ডল পিতার নাম: সাগর মন্ডল বাড়ির নং : N001 বয়স : 27 লিঙ্গ : পুরুষ			নাম : সাগর মণ্ডল পিতার নাম: নিলমনি মণ্ডল বাড়ির নং : n0001 বয়স : 54 লিঙ্গ : পুরুষ		
34	JQG2176303	ফটো উপলব্ধ	35	UQX1344167	ফটো উপলব্ধ	36	JQG2492593	ফটো উপলব্ধ
নাম : রেখা মণ্ডল স্বামীর নাম: বিজয় মণ্ডল বাড়ির নং : n0002 বয়স : 46 লিঙ্গ : মহিলা			নাম : উত্তম সিং পিতার নাম: প্রীতমা মণ্ডল বাড়ির নং : n0002 বয়স : 41 লিঙ্গ : পুরুষ			নাম : দিপালী মণ্ডল পিতার নাম: দশরথ মণ্ডল বাড়ির নং : n0002 বয়স : 41 লিঙ্গ : মহিলা		
37	UQX2554590	ফটো উপলব্ধ	38	UQX2610095	ফটো উপলব্ধ	39	JQG2176311	ফটো উপলব্ধ
নাম : শিবশঙ্কর মন্ডল পিতার নাম: নগর মন্ডল বাড়ির নং : এন0001 বয়স : 22 লিঙ্গ : পুরুষ			নাম : মিলী কুমার স্বামীর নাম: আনন্দ মন্ডল বাড়ির নং : এন0001 বয়স : 44 লিঙ্গ : মহিলা			নাম : মঞ্জু মন্ডল স্বামীর নাম: নগর মন্ডল বাড়ির নং : n0001 বয়স : 44 লিঙ্গ : মহিলা		
40	UQX2553451	ফটো উপলব্ধ	41	UQX2445120	ফটো উপলব্ধ	42	UQX1612613	ফটো উপলব্ধ
নাম : চম্পা মন্ডল স্বামীর নাম: বরুণ মন্ডল বাড়ির নং : এন0364 বয়স : 27 লিঙ্গ : মহিলা			নাম : চয়ন মন্ডল পিতার নাম: ভুবন মন্ডল বাড়ির নং : এন0126 বয়স : 23 লিঙ্গ : পুরুষ			নাম : তপেশ মন্ডল পিতার নাম: অভুল মন্ডল বাড়ির নং : n0340 বয়স : 53 লিঙ্গ : পুরুষ		
43	UQX2696516	ফটো উপলব্ধ	44	UQX1807551	ফটো উপলব্ধ	45	UQX2445161	ফটো উপলব্ধ
নাম : সুচিত্রা মন্ডল পিতার নাম: তপেশ মন্ডল বাড়ির নং : ৩৪০ বয়স : 20 লিঙ্গ : মহিলা			নাম : দীপা মন্ডল স্বামীর নাম: রতন মালাকার বাড়ির নং : এন0252 বয়স : 28 লিঙ্গ : মহিলা			নাম : ভৈরব মন্ডল পিতার নাম: ধনঞ্জয় মন্ডল বাড়ির নং : এন0126 বয়স : 23 লিঙ্গ : পুরুষ		
46	UQX1612621	ফটো উপলব্ধ	47	UQX2791267	ফটো উপলব্ধ	48	WB/06/040/372099	ফটো উপলব্ধ
নাম : সন্ধ্যা মন্ডল স্বামীর নাম: তপেশ মন্ডল বাড়ির নং : n0341 বয়স : 49 লিঙ্গ : মহিলা			নাম : কুলেশ মাঝি পিতার নাম: মোহন মাঝি বাড়ির নং : n0378 বয়স : 56 লিঙ্গ : পুরুষ			নাম : প্রতিমা রবিদাস স্বামীর নাম: মানিক রবিদাস বাড়ির নং : n0004 বয়স : 61 লিঙ্গ : মহিলা		
49	UQX2416006	ফটো উপলব্ধ	50	UQX1179274	ফটো উপলব্ধ	51	JQG0652693	ফটো উপলব্ধ
নাম : অন্তরা রবিদাস স্বামীর নাম: হিরক রবিদাস বাড়ির নং : ফু বয়স : 27 লিঙ্গ : মহিলা			নাম : ব্রজেন রবিদাস পিতার নাম: মানিক রবিদাস বাড়ির নং : n0005 বয়স : 39 লিঙ্গ : পুরুষ			নাম : সোহাগী রায় স্বামীর নাম: নারায়ন রায় বাড়ির নং : n0005 বয়স : 61 লিঙ্গ : মহিলা		
52	JQG1604446	ফটো উপলব্ধ	53	UQX2733137	ফটো উপলব্ধ	54	UQX2371714	ফটো উপলব্ধ
নাম : রেখা রায় স্বামীর নাম: নারায়ন রায় বাড়ির নং : n0005 বয়স : 45 লিঙ্গ : মহিলা			নাম : স্বপন রায় পিতার নাম: লক্ষন রায় বাড়ির নং : n0379 বয়স : 60 লিঙ্গ : পুরুষ			নাম : কল্যাণী শর্মা পিতার নাম: ইন্দ্রজিৎ শর্মা বাড়ির নং : N0231 বয়স : 24 লিঙ্গ : মহিলা		
55	UQX2416055	ফটো উপলব্ধ	56	UQX1612589	ফটো উপলব্ধ	57	JQG0652719	ফটো উপলব্ধ
নাম : জয়দেব স্বর্নকার পিতার নাম: লক্ষন স্বর্নকার বাড়ির নং : N0058 বয়স : 24 লিঙ্গ : পুরুষ			নাম : বিপ্লব সরকার পিতার নাম: বাবল সরকার বাড়ির নং : n0008 বয়স : 31 লিঙ্গ : পুরুষ			নাম : বাবল সরকার পিতার নাম: মনুথ সরকার বাড়ির নং : n0008 বয়স : 56 লিঙ্গ : পুরুষ		
58	UQX1736867	ফটো উপলব্ধ	59	UQX1009950	ফটো উপলব্ধ	60	JQG2176329	ফটো উপলব্ধ
নাম : তাপস সরকার পিতার নাম: বাবল সরকার বাড়ির নং : n0008 বয়স : 29 লিঙ্গ : পুরুষ			নাম : বন্দনা সরকার স্বামীর নাম: দুলাল সরকার বাড়ির নং : n0008 বয়স : 37 লিঙ্গ : মহিলা			নাম : দুলাল সরকার পিতার নাম: মনুথ সরকার বাড়ির নং : n0008 বয়স : 43 লিঙ্গ : পুরুষ		

61	JQG0652727	নাম : জ্যোৎস্না সরকার স্বামীর নাম: বাবলু সরকার বাড়ির নং : n0008 বয়স : 51 লিঙ্গ : মহিলা	ফটো উপলব্ধ	62	UQX2553428	নাম : প্রলয় সরকার পিতার নাম: প্রভাষ সরকার বাড়ির নং : এন0134 বয়স : 22 লিঙ্গ : পুরুষ	ফটো উপলব্ধ	63	UQX2716744	নাম : রত্না সরকার স্বামীর নাম: বিপ্লব সরকার বাড়ির নং : নং008 বয়স : 26 লিঙ্গ : মহিলা	ফটো উপলব্ধ
64	UQX2555027	নাম : শতাব্দী সরকার পিতার নাম: দুলাল সরকার বাড়ির নং : এন0008 বয়স : 22 লিঙ্গ : মহিলা	ফটো উপলব্ধ	65	UQX2023935	নাম : সবিতা বিশ্বাস পিতার নাম: বিমল বিশ্বাস বাড়ির নং : N0013 বয়স : 26 লিঙ্গ : মহিলা	ফটো উপলব্ধ	66	JQG2176287	নাম : সাজলী সরেন স্বামীর নাম: বিমল বিশ্বাস বাড়ির নং : n0013 বয়স : 44 লিঙ্গ : মহিলা	ফটো উপলব্ধ
67	UQX2516847	নাম : মাধবী সান্যাল স্বামীর নাম: গোবিন্দ সান্যাল বাড়ির নং : এন0164 বয়স : 27 লিঙ্গ : মহিলা	ফটো উপলব্ধ	68	UQX2416113	নাম : মনোজ সাহা পিতার নাম: ভিখারী সাহা বাড়ির নং : N0036 বয়স : 24 লিঙ্গ : পুরুষ	ফটো উপলব্ধ	69	JQG0652735	নাম : অজয় সাহা পিতার নাম: নগেন্দ্র নাথ সাহা বাড়ির নং : n0012 বয়স : 72 লিঙ্গ : পুরুষ	ফটো উপলব্ধ
70	UQX2416212	নাম : বিমল সাহা পিতার নাম: বিপ্লু সাহা বাড়ির নং : N0165 বয়স : 24 লিঙ্গ : পুরুষ	ফটো উপলব্ধ	71	UQX1128776	নাম : রাজেশ সাহা পিতার নাম: অজয় সাহা বাড়ির নং : n0012 বয়স : 35 লিঙ্গ : পুরুষ	ফটো উপলব্ধ	72	UQX0672840	নাম : বেলা সাহা স্বামীর নাম: সঞ্জয় সাহা বাড়ির নং : n0012 বয়স : 41 লিঙ্গ : মহিলা	ফটো উপলব্ধ
73	UQX2420404	নাম : অমর সাহা পিতার নাম: সন্তোষ সাহা বাড়ির নং : N0216 বয়স : 25 লিঙ্গ : পুরুষ	ফটো উপলব্ধ	74	UQX2125250	নাম : দেবী সাহা স্বামীর নাম: গৌতম কুমার সাহা বাড়ির নং : এন0057 বয়স : 33 লিঙ্গ : মহিলা	ফটো উপলব্ধ	75	UQX1612597	নাম : কৃষ্ণ সাহা পিতার নাম: কালু সাহা বাড়ির নং : n0010 বয়স : 34 লিঙ্গ : পুরুষ	ফটো উপলব্ধ
76	UQX1852292	নাম : অনিতা সাহা স্বামীর নাম: দিলীপ সাহা বাড়ির নং : বয়স : 53 লিঙ্গ : মহিলা	ফটো উপলব্ধ	77	JQG0652834	নাম : আরতী সাহা স্বামীর নাম: ফুলকুমার সাহা বাড়ির নং : n0009 বয়স : 56 লিঙ্গ : মহিলা	ফটো উপলব্ধ	78	WB/06/040/372114	নাম : তপন সাহা পিতার নাম: কালু সাহা বাড়ির নং : n0010 বয়স : 59 লিঙ্গ : পুরুষ	ফটো উপলব্ধ
79	UQX2555076	নাম : রকি সাহা পিতার নাম: গৌরানন্দ সাহা বাড়ির নং : এন0151 বয়স : 22 লিঙ্গ : পুরুষ	ফটো উপলব্ধ	80	UQX1612605	নাম : লাবনী সরকার স্বামীর নাম: অশ্বিনী সাহা বাড়ির নং : n0012 বয়স : 34 লিঙ্গ : মহিলা	ফটো উপলব্ধ	81	JQG0652776	নাম : ফুলবতী সাহা স্বামীর নাম: তপন সাহা বাড়ির নং : n0010 বয়স : 51 লিঙ্গ : মহিলা	ফটো উপলব্ধ
82	JQG0652743	নাম : জয়ন্তী সাহা স্বামীর নাম: অজয় সাহা বাড়ির নং : n0012 বয়স : 63 লিঙ্গ : মহিলা	ফটো উপলব্ধ	83	JQG0652826	নাম : ফুলকুমার সাহা পিতার নাম: নগেন্দ্র সাহা বাড়ির নং : n0009 বয়স : 63 লিঙ্গ : পুরুষ	ফটো উপলব্ধ	84	UQX2555001	নাম : সুস্মিতা সাহা পিতার নাম: উত্তম কুমার সাহা বাড়ির নং : এন0057 বয়স : 22 লিঙ্গ : মহিলা	ফটো উপলব্ধ
85	JQG0652792	নাম : নন্দলাল সাহা পিতার নাম: তারেশ সাহা বাড়ির নং : n0007 বয়স : 61 লিঙ্গ : পুরুষ	ফটো উপলব্ধ	86	JQG2176337	নাম : সঞ্জয় সাহা পিতার নাম: অজয় সাহা বাড়ির নং : n0012 বয়স : 47 লিঙ্গ : পুরুষ	ফটো উপলব্ধ	87	JQG1605245	নাম : অশ্বিনী সাহা পিতার নাম: অজয় সাহা বাড়ির নং : n0012 বয়স : 42 লিঙ্গ : পুরুষ	ফটো উপলব্ধ
88	JQG0652800	নাম : বাসনা সাহা স্বামীর নাম: নন্দলাল সাহা বাড়ির নং : n0007 বয়স : 56 লিঙ্গ : মহিলা	ফটো উপলব্ধ	89	UQX1958693	নাম : সঞ্চীতা সাহা(মন্ডল) স্বামীর নাম: দেবশীষ মন্ডল বাড়ির নং : n0114 বয়স : 28 লিঙ্গ : মহিলা	ফটো উপলব্ধ	90	JQG0652842	নাম : বলরাম সিংহ পিতার নাম: প্রাণনাথ সিংহ বাড়ির নং : এন0011 বয়স : 68 লিঙ্গ : পুরুষ	ফটো উপলব্ধ



91 নাম : কমলেশ সিংহ পিতার নাম: স্বপন সিংহ বাড়ির নং : এন0038 বয়স : 23 লিঙ্গ : পুরুষ	UQX2517274 ফটো উপলব্ধ	92 নাম : অনিতা সিংহ স্বামীর নাম: বলরাম সিংহ বাড়ির নং : n0011 বয়স : 61 লিঙ্গ : মহিলা	JQG0652859 ফটো উপলব্ধ	93 নাম : মেনহাশিষ চন্দ্র সিংহ পিতার নাম: প্রকাশ সিংহ বাড়ির নং : এন0117 বয়স : 23 লিঙ্গ : পুরুষ	UQX2445609 ফটো উপলব্ধ
94 নাম : বাপ্পা সিংহ পিতার নাম: বলরাম সিংহ বাড়ির নং : N0011 বয়স : 27 লিঙ্গ : পুরুষ	UQX1958545 ফটো উপলব্ধ	95 নাম : সরস্বতী সিংহ পিতার নাম: বলরাম সিংহ বাড়ির নং : n0011 বয়স : 36 লিঙ্গ : মহিলা	UQX1128784 ফটো উপলব্ধ	96 নাম : সুসমিতা সিংহ নুনিয়া স্বামীর নাম: শিব নুনিয়া বাড়ির নং : এন0049 বয়স : 28 লিঙ্গ : মহিলা	UQX2556785 ফটো উপলব্ধ
97 নাম : সাদ্দাম হোসেন পিতার নাম: মোহঃ কবিরুল ইসলাম বাড়ির নং : N0293 বয়স : 26 লিঙ্গ : পুরুষ	UQX2023943 ফটো উপলব্ধ	98 নাম : দেবশীষ রায় পিতার নাম: নারায়ন রায় বাড়ির নং : এন0005 বয়স : 19 লিঙ্গ : পুরুষ	UQX2748259 ফটো উপলব্ধ	99 নাম : বিশাল বিশ্বাস পিতার নাম: প্রভাস বিশ্বাস বাড়ির নং : নং 0116 বয়স : 19 লিঙ্গ : পুরুষ	UQX2772952 ফটো উপলব্ধ
100 নাম : সুবল চন্দ্র যাদব পিতার নাম: কার্তিক চন্দ্র যাদব বাড়ির নং : 003 বয়স : 69 লিঙ্গ : পুরুষ	UQX2779882 ফটো উপলব্ধ	101 নাম : দশমি সরকার পিতার নাম: দুলাল সরকার বাড়ির নং : 003 বয়স : 19 লিঙ্গ : মহিলা	UQX2794949 ফটো উপলব্ধ		

102 নাম : তাপসী পাল পিতার নাম: গৌর চন্দ্র পাল বাড়ির নং : এন00442 বয়স : 34 লিঙ্গ : মহিলা	UQX1497767 ফটো উপলব্ধ	103 নাম : শ্যামল স্বর্ণকার পিতার নাম: হরিদাস স্বর্ণকার বাড়ির নং : n0398 বয়স : 39 লিঙ্গ : পুরুষ	DDW3001955 ফটো উপলব্ধ	104 নাম : টুম্পা সরকার স্বর্ণকার স্বামীর নাম: শ্যামল স্বর্ণকার বাড়ির নং : n0398 বয়স : 31 লিঙ্গ : মহিলা	UQX2426617 ফটো উপলব্ধ
105 নাম : সোনাতান বিবি স্বামীর নাম: আব্দুল রউফ বাড়ির নং : n0171 বয়স : 51 লিঙ্গ : মহিলা	WB/06/040/387336 ফটো উপলব্ধ	106 নাম : রঞ্জিত আচার্য পিতার নাম: ক্ষিতীশ আচার্য বাড়ির নং : n0215 বয়স : 43 লিঙ্গ : পুরুষ	UQX1251016 ফটো উপলব্ধ	107 নাম : গনেশ চন্দ্র ধর পিতার নাম: ক্ষিতীশ ধর বাড়ির নং : n0032 বয়স : 41 লিঙ্গ : পুরুষ	JQG2177327 ফটো উপলব্ধ
108 নাম : অরুন মন্ডল পিতার নাম: উমেশ মণ্ডল বাড়ির নং : এন এইচ এন বয়স : 48 লিঙ্গ : পুরুষ	JQG2500965 ফটো উপলব্ধ	109 নাম : পূর্ণিমা ধর পিতার নাম: ক্ষিতীশ ধর বাড়ির নং : n0032 বয়স : 49 লিঙ্গ : মহিলা	JQG1537026 ফটো উপলব্ধ	110 নাম : সঞ্জিতা (আচার্য) দাস স্বামীর নাম: সীতেশ আচার্য বাড়ির নং : n0215 বয়স : 30 লিঙ্গ : মহিলা	UQX1736974 ফটো উপলব্ধ
111 নাম : পার্বতী ধর পিতার নাম: খিতীশ ধর বাড়ির নং : n0032 বয়স : 33 লিঙ্গ : মহিলা	UQX1473800 ফটো উপলব্ধ	112 নাম : ক্ষিতীশ আচার্য পিতার নাম: ক্ষুদ্রাম আচার্য বাড়ির নং : n0215 বয়স : 65 লিঙ্গ : পুরুষ	UQX1473867 ফটো উপলব্ধ	113 নাম : অসীমা অধিকারী স্বামীর নাম: তপন কুমার তেওয়ারী বাড়ির নং : স্কু বয়স : 42 লিঙ্গ : মহিলা	UQX1473347 ফটো উপলব্ধ
114 নাম : রিনা রানি স্বামীর নাম: খিতীশ ধর বাড়ির নং : n0032 বয়স : 73 লিঙ্গ : মহিলা	UQX2510006 ফটো উপলব্ধ	115 নাম : সিতেশ আচার্য পিতার নাম: ক্ষিতীশ আচার্য বাড়ির নং : n0215 বয়স : 45 লিঙ্গ : পুরুষ	UQX1473875 ফটো উপলব্ধ	116 নাম : তাপসী দাস (আচার্য) স্বামীর নাম: রঞ্জিত আচার্য বাড়ির নং : n0215 বয়স : 37 লিঙ্গ : মহিলা	UQX1736933 ফটো উপলব্ধ
117 নাম : জুসি আগরওয়ালা পিতার নাম: সত্যনারায়ন আগরওয়ালা বাড়ির নং : n0021 বয়স : 33 লিঙ্গ : মহিলা	UQX1852904 ফটো উপলব্ধ	118 নাম : সুমন আগরওয়ালা স্বামীর নাম: সত্যনারায়ন আগরওয়ালা বাড়ির নং : n0021 বয়স : 55 লিঙ্গ : মহিলা	WB/06/040/375002 ফটো উপলব্ধ	119 নাম : সত্যনারায়ন আগরওয়ালা পিতার নাম: ছোটলাল আগরওয়ালা বাড়ির নং : n0021 বয়স : 63 লিঙ্গ : পুরুষ	WB/06/040/375001 ফটো উপলব্ধ
120 নাম : শুভম আগরওয়ালা পিতার নাম: সত্যনারায়ন আগরওয়ালা বাড়ির নং : n0021 বয়স : 31 লিঙ্গ : পুরুষ	UQX1852912 ফটো উপলব্ধ	121 নাম : দীপালি ওরৌ পিতার নাম: জরি ওরৌ বাড়ির নং : এন0277 বয়স : 26 লিঙ্গ : মহিলা	UNZ2059574 ফটো উপলব্ধ	122 নাম : সুশান্ত কুমার সাহা পিতার নাম: তারাশ্রী সাহা বাড়ির নং : n0317 বয়স : 61 লিঙ্গ : পুরুষ	UQX2575264 ফটো উপলব্ধ
123 নাম : অর্পিতা সাহা পিতার নাম: সুশান্ত কুমার সাহা বাড়ির নং : N0317 বয়স : 26 লিঙ্গ : পুরুষ	UQX2023737 ফটো উপলব্ধ	124 নাম : অর্পিতা কর্মকার পিতার নাম: সন্দীপ কর্মকার বাড়ির নং : এন0022 বয়স : 23 লিঙ্গ : মহিলা	UQX2517183 ফটো উপলব্ধ	125 নাম : পুলক কর্মকার পিতার নাম: পবন কর্মকার বাড়ির নং : N0124 বয়স : 26 লিঙ্গ : পুরুষ	UQX2023901 ফটো উপলব্ধ
126 নাম : অনু কর্মকার পিতার নাম: সুকুমার কর্মকার বাড়ির নং : এন0125 বয়স : 24 লিঙ্গ : মহিলা	UQX2445302 ফটো উপলব্ধ	127 নাম : নিরেন কর্মকার পিতার নাম: অমিত কর্মকার বাড়ির নং : n0154 বয়স : 50 লিঙ্গ : পুরুষ	UQX2256014 ফটো উপলব্ধ	128 নাম : নীহারেন্দু কর্মকার পিতার নাম: ভোলানাথ কর্মকার বাড়ির নং : n0022 বয়স : 56 লিঙ্গ : পুরুষ	UQX2605913 ফটো উপলব্ধ
129 নাম : বিকি কর্মকার পিতার নাম: গোপাল কর্মকার বাড়ির নং : N0155 বয়স : 26 লিঙ্গ : পুরুষ	UQX2023695 ফটো উপলব্ধ	130 নাম : পূর্ণিমা স্বর্ণকার স্বামীর নাম: স্বর্ণকার বাড়ির নং : n0180 বয়স : 33 লিঙ্গ : মহিলা	JQG0071787 ফটো উপলব্ধ	131 নাম : বিজলী কর্মকার স্বামীর নাম: সন্দীপ কর্মকার বাড়ির নং : n0022 বয়স : 43 লিঙ্গ : মহিলা	JQG2177152 ফটো উপলব্ধ

132	JQG1535848	নাম : কমলা কর্মকার স্বামীর নাম: অমিয় কর্মকার বাড়ির নং : n0154 বয়স : 70 লিঙ্গ : মহিলা	ফটো উপলব্ধ	133	JQG1536150	নাম : সুকুমার কর্মকার পিতার নাম: সতীশ কর্মকার বাড়ির নং : n0125 বয়স : 51 লিঙ্গ : পুরুষ	ফটো উপলব্ধ	134	UQX1852599	নাম : লাকি কর্মকার পিতার নাম: প্রভাষ কর্মকার বাড়ির নং : n0122 বয়স : 28 লিঙ্গ : মহিলা	ফটো উপলব্ধ
135	UQX1178896	নাম : মঞ্জল কর্মকার পিতার নাম: ফনিভূষণ কর্মকার বাড়ির নং : n0321 বয়স : 49 লিঙ্গ : পুরুষ	ফটো উপলব্ধ	136	JQG0071910	নাম : মণ্টু কর্মকার পিতার নাম: লিখন কর্মকার বাড়ির নং : n0111 বয়স : 43 লিঙ্গ : পুরুষ	ফটো উপলব্ধ	137	JQG2744233	নাম : গোপাল কর্মকার পিতার নাম: নুকুল কর্মকার বাড়ির নং : n0155 বয়স : 49 লিঙ্গ : পুরুষ	ফটো উপলব্ধ
138	UQX2446045	নাম : অনিন্দীতা কর্মকার পিতার নাম: পবন কর্মকার বাড়ির নং : এন0124 বয়স : 23 লিঙ্গ : মহিলা	ফটো উপলব্ধ	139	JQG2806297	নাম : ধলী কর্মকার স্বামীর নাম: নিরেন কর্মকার বাড়ির নং : n0154 বয়স : 42 লিঙ্গ : মহিলা	ফটো উপলব্ধ	140	JQG1537299	নাম : মালতী কর্মকার স্বামীর নাম: নুকুল কর্মকার বাড়ির নং : n0155 বয়স : 65 লিঙ্গ : মহিলা	ফটো উপলব্ধ
141	UQX1852557	নাম : অমিত কর্মকার পিতার নাম: সুকুমার কর্মকার বাড়ির নং : n0125 বয়স : 29 লিঙ্গ : পুরুষ	ফটো উপলব্ধ	142	WB/06/040/375011	নাম : প্রভাস কর্মকার পিতার নাম: সতীশ কর্মকার বাড়ির নং : n0122 বয়স : 52 লিঙ্গ : পুরুষ	ফটো উপলব্ধ	143	WB/06/040/375012	নাম : শেফালি কর্মকার স্বামীর নাম: প্রভাস কর্মকার বাড়ির নং : n0122 বয়স : 57 লিঙ্গ : মহিলা	ফটো উপলব্ধ
144	UQX2165132	নাম : রাজকুমার কর্মকার পিতার নাম: গোপাল কর্মকার বাড়ির নং : এন0155 বয়স : 25 লিঙ্গ : পুরুষ	ফটো উপলব্ধ	145	JQG2806313	নাম : সরস্বতী কর্মকার স্বামীর নাম: নীহারেন্দু কর্মকার বাড়ির নং : n0022 বয়স : 47 লিঙ্গ : মহিলা	ফটো উপলব্ধ	Q 146	UQX1737063	নাম : সুমন্ত কর্মকার পিতার নাম: মনু কর্মকার বাড়ির নং : বয়স : 29 লিঙ্গ : পুরুষ	ফটো উপলব্ধ
147	UQX1612688	নাম : মিতু কর্মকার পিতার নাম: নিরেন কর্মকার বাড়ির নং : n0154 বয়স : 30 লিঙ্গ : পুরুষ	ফটো উপলব্ধ	148	JQG2493245	নাম : তারা কর্মকার স্বামীর নাম: পবন কর্মকার বাড়ির নং : n0124 বয়স : 43 লিঙ্গ : মহিলা	ফটো উপলব্ধ	149	JQG2177160	নাম : পবন কর্মকার পিতার নাম: সতীশ কর্মকার বাড়ির নং : n0124 বয়স : 44 লিঙ্গ : পুরুষ	ফটো উপলব্ধ
150	JQG2642163	নাম : টুনটুন কর্মকার স্বামীর নাম: সুকুমার কর্মকার বাড়ির নং : n0125 বয়স : 48 লিঙ্গ : মহিলা	ফটো উপলব্ধ	151	UQX2430445	নাম : সুস্মিতা লোহার কর্মকার স্বামীর নাম: মিতু কর্মকার বাড়ির নং : n0154 বয়স : 25 লিঙ্গ : মহিলা	ফটো উপলব্ধ	152	UQX1736982	নাম : সাবিত্রী কর্মকার স্বামীর নাম: গোপাল কর্মকার বাড়ির নং : n0155 বয়স : 40 লিঙ্গ : মহিলা	ফটো উপলব্ধ
153	UQX2426609	নাম : রঘেল কর্মকার সাহা স্বামীর নাম: অনিমেশ সাহা বাড়ির নং : n0237 বয়স : 25 লিঙ্গ : মহিলা	ফটো উপলব্ধ	154	UQX2026813	নাম : নিমাই মূর্খ পিতার নাম: হোপনা মূর্খ বাড়ির নং : n0128 বয়স : 27 লিঙ্গ : পুরুষ	ফটো উপলব্ধ	155	JQG2178077	নাম : বাহা কিঙ্ক স্বামীর নাম: হোপনা মূর্খ বাড়ির নং : n0128 বয়স : 42 লিঙ্গ : মহিলা	ফটো উপলব্ধ
156	UQX2430411	নাম : সলেমা খাতুন স্বামীর নাম: নূর আলম বাড়ির নং : n00311 বয়স : 27 লিঙ্গ : মহিলা	ফটো উপলব্ধ	157	UQX2428118	নাম : মৌসুমী খাতুন পিতার নাম: আব্দুল রৌফ বাড়ির নং : ফু বয়স : 25 লিঙ্গ : মহিলা	ফটো উপলব্ধ	158	UQX1737147	নাম : সাবিনা খাতুন স্বামীর নাম: হাসান আলি বাড়ির নং : ফু বয়স : 29 লিঙ্গ : মহিলা	ফটো উপলব্ধ
159	UQX2429660	নাম : জলি ঘোষ স্বামীর নাম: সুশান্ত ঘোষ বাড়ির নং : n0081 বয়স : 44 লিঙ্গ : মহিলা	ফটো উপলব্ধ	160	WB/06/040/375016	নাম : গায়ত্রী ঘোষ স্বামীর নাম: নিরাপদ ঘোষ বাড়ির নং : n0081 বয়স : 76 লিঙ্গ : মহিলা	ফটো উপলব্ধ	161	UQX1612746	নাম : সঞ্জু ঘোষ পিতার নাম: বাকু ঘোষ বাড়ির নং : n0182 বয়স : 33 লিঙ্গ : মহিলা	ফটো উপলব্ধ

162	UQX1473768	ফটো উপলব্ধ	163	JQG2494144	ফটো উপলব্ধ	164	UQX2421709	ফটো উপলব্ধ
নাম : ষষ্ঠী ঘোষ স্বামীর নাম: সুবল ঘোষ বাড়ির নং : n0182 বয়স : 33 লিঙ্গ : মহিলা			নাম : ছোটন ঘোষ স্বামীর নাম: বিবেকানন্দ ঘোষ বাড়ির নং : n0062 বয়স : 39 লিঙ্গ : মহিলা			নাম : উমারানী মহাতো ঘোষ স্বামীর নাম: অশোক ঘোষ বাড়ির নং : N0071 বয়স : 36 লিঙ্গ : মহিলা		
165	UQX2026862	ফটো উপলব্ধ	166	JQG2744258	ফটো উপলব্ধ	167	UQX1473891	ফটো উপলব্ধ
নাম : পিন্টু ঘোষ পিতার নাম: প্রবীর কুমার ঘোষ বাড়ির নং : N0060 বয়স : 26 লিঙ্গ : পুরুষ			নাম : অশোক ঘোষ পিতার নাম: অনিল ঘোষ বাড়ির নং : n0071 বয়স : 45 লিঙ্গ : পুরুষ			নাম : ভারতী ঘোষ স্বামীর নাম: জিতেন ঘোষ বাড়ির নং : n0182 বয়স : 34 লিঙ্গ : মহিলা		
168	WB/06/040/375029	ফটো উপলব্ধ	169	WB/06/040/375017	ফটো উপলব্ধ	170	JQG2494169	ফটো উপলব্ধ
নাম : প্রবীর কুমার ঘোষ পিতার নাম: হেমন্ত ঘোষ বাড়ির নং : n0060 বয়স : 65 লিঙ্গ : পুরুষ			নাম : নির্মাল ঘোষ পিতার নাম: নিরাপদ ঘোষ বাড়ির নং : n0081 বয়স : 53 লিঙ্গ : পুরুষ			নাম : শিউলী ঘোষ স্বামীর নাম: বিপ্লব ঘোষ বাড়ির নং : n0062 বয়স : 41 লিঙ্গ : মহিলা		
171	UQX1958560	ফটো উপলব্ধ	172	UQX1179845	ফটো উপলব্ধ	173	WB/06/040/375028	ফটো উপলব্ধ
নাম : পম্পা ঘোষ পিতার নাম: নিতাই ঘোষ বাড়ির নং : N0080 বয়স : 27 লিঙ্গ : মহিলা			নাম : বিনা কর্মকার(ঘোষ) স্বামীর নাম: প্রবীর ঘোষ বাড়ির নং : n0060 বয়স : 44 লিঙ্গ : মহিলা			নাম : সবিতা ঘোষ স্বামীর নাম: হেমন্ত ঘোষ বাড়ির নং : n0059 বয়স : 86 লিঙ্গ : মহিলা		
174	UQX1852433	ফটো উপলব্ধ	175	UQX1179761	ফটো উপলব্ধ	176	JQG2806321	ফটো উপলব্ধ
নাম : সোনালী ঘোষ পিতার নাম: নিতাই ঘোষ বাড়ির নং : n0080 বয়স : 28 লিঙ্গ : মহিলা			নাম : সুবল ঘোষ পিতার নাম: কাকসু ঘোষ বাড়ির নং : n0182 বয়স : 40 লিঙ্গ : পুরুষ			নাম : মামনৌ ঘোষ স্বামীর নাম: নির্মল ঘোষ বাড়ির নং : n0081 বয়স : 39 লিঙ্গ : মহিলা		
177	UQX2266278	ফটো উপলব্ধ	178	UQX2516995	ফটো উপলব্ধ	179	UQX2644698	ফটো উপলব্ধ
নাম : সুশান্ত ঘোষ পিতার নাম: নিরাপদ ঘোষ বাড়ির নং : n0081 বয়স : 50 লিঙ্গ : পুরুষ			নাম : বিপুল ঘোষ পিতার নাম: বিপ্লব ঘোষ বাড়ির নং : এন0062 বয়স : 22 লিঙ্গ : পুরুষ			নাম : প্রলয় কুমার ঘোষ পিতার নাম: হেমন্ত ঘোষ বাড়ির নং : n0059 বয়স : 56 লিঙ্গ : পুরুষ		
Q 180	UQX2639326	ফটো উপলব্ধ	181	JQG2494151	ফটো উপলব্ধ	182	UQX1129857	ফটো উপলব্ধ
নাম : বিকি ঘোষ পিতার নাম: কৃষ্ণ ঘোষ বাড়ির নং : এন0267 বয়স : 21 লিঙ্গ : পুরুষ			নাম : সিমারানী ঘোষ স্বামীর নাম: প্রলয় কুমার ঘোষ বাড়ির নং : n0059 বয়স : 43 লিঙ্গ : মহিলা			নাম : রম্পা ঘোষ পিতার নাম: নিতাই ঘোষ বাড়ির নং : n0080 বয়স : 35 লিঙ্গ : মহিলা		
183	WB/06/040/375026	ফটো উপলব্ধ	184	JQG2744241	ফটো উপলব্ধ	185	WB/06/040/375022	ফটো উপলব্ধ
নাম : স্বপ্না ঘোষ স্বামীর নাম: নিতাই ঘোষ বাড়ির নং : n0080 বয়স : 51 লিঙ্গ : মহিলা			নাম : অরবিন্দ ঘোষ পিতার নাম: অনিল ঘোষ বাড়ির নং : n0071 বয়স : 50 লিঙ্গ : পুরুষ			নাম : বিবেকানন্দ ঘোষ পিতার নাম: বীরেশ ঘোষ বাড়ির নং : n0062 বয়স : 49 লিঙ্গ : পুরুষ		
186	WB/06/040/375021	ফটো উপলব্ধ	187	UQX2697738	ফটো উপলব্ধ	188	UQX2426906	ফটো উপলব্ধ
নাম : বিপ্লব ঘোষ পিতার নাম: বীরেশ ঘোষ বাড়ির নং : n0062 বয়স : 54 লিঙ্গ : পুরুষ			নাম : অর্পিতা ঘোষ পিতার নাম: বিবেকানন্দ ঘোষ বাড়ির নং : ৬২ বয়স : 20 লিঙ্গ : মহিলা			নাম : স্নাত্তা ঘোষ পিতার নাম: নেহেরু ঘোষ বাড়ির নং : n0243 বয়স : 24 লিঙ্গ : মহিলা		
189	UQX1250927	ফটো উপলব্ধ	190	UQX1344647	ফটো উপলব্ধ	191	UQX1958503	ফটো উপলব্ধ
নাম : কাকোলী ঘোষ স্বামীর নাম: অরবিন্দ ঘোষ বাড়ির নং : n0071 বয়স : 38 লিঙ্গ : মহিলা			নাম : জিতেন ঘোষ পিতার নাম: কাকসু ঘোষ বাড়ির নং : n0182 বয়স : 43 লিঙ্গ : পুরুষ			নাম : পান্ডুর ঘোষ পিতার নাম: কাকসু ঘোষ বাড়ির নং : N0182 বয়স : 43 লিঙ্গ : পুরুষ		



192 নাম : চন্দন ঘোষ পিতার নাম: নিতাই ঘোষ বাড়ির নং : N0080 বয়স : 24 লিঙ্গ : পুরুষ	UQX2430494 ফটো উপলব্ধ	193 নাম : নিতাই ঘোষ পিতার নাম: মনিমুদ্র ঘোষ বাড়ির নং : n0080 বয়স : 57 লিঙ্গ : পুরুষ	WB/06/040/375025 ফটো উপলব্ধ	194 নাম : বেলী ঘোষ স্বামীর নাম: মাকসুদ ঘোষ বাড়ির নং : n0082 বয়স : 68 লিঙ্গ : মহিলা	JQG2642395 ফটো উপলব্ধ
195 নাম : প্রনয় চক্রবর্তী পিতার নাম: গোপাল চক্রবর্তী বাড়ির নং : n0064 বয়স : 34 লিঙ্গ : পুরুষ	UQX1344589 ফটো উপলব্ধ	196 নাম : রীতা চক্রবর্তী স্বামীর নাম: গোপাল চক্রবর্তী বাড়ির নং : n0064 বয়স : 53 লিঙ্গ : মহিলা	WB/06/040/375038 ফটো উপলব্ধ	197 নাম : বামা চক্রবর্তী স্বামীর নাম: উত্তম চক্রবর্তী বাড়ির নং : n0064 বয়স : 42 লিঙ্গ : মহিলা	JQG2642171 ফটো উপলব্ধ
198 নাম : গোপাল চক্রবর্তী পিতার নাম: গৌরাস্ত্র চক্রবর্তী বাড়ির নং : n0064 বয়স : 58 লিঙ্গ : পুরুষ	WB/06/040/375037 ফটো উপলব্ধ	199 নাম : বিনয় চক্রবর্তী পিতার নাম: গোপাল চক্রবর্তী বাড়ির নং : n0064 বয়স : 32 লিঙ্গ : পুরুষ	UQX1344720 ফটো উপলব্ধ	200 নাম : উত্তম চক্রবর্তী পিতার নাম: গৌরাস্ত্র চক্রবর্তী বাড়ির নং : n0064 বয়স : 49 লিঙ্গ : পুরুষ	WB/06/040/375041 ফটো উপলব্ধ
201 নাম : পঞ্চমি চক্রবর্তী স্বামীর নাম: গৌতম চক্রবর্তী বাড়ির নং : n0064 বয়স : 49 লিঙ্গ : মহিলা	WB/06/040/375040 ফটো উপলব্ধ	202 নাম : গৌতম চক্রবর্তী পিতার নাম: গৌরাস্ত্র চক্রবর্তী বাড়ির নং : n0064 বয়স : 55 লিঙ্গ : পুরুষ	WB/06/040/375039 ফটো উপলব্ধ	203 নাম : চিরঞ্জিৎ চক্রবর্তী পিতার নাম: গৌতম চক্রবর্তী বাড়ির নং : n0064 বয়স : 28 লিঙ্গ : পুরুষ	UQX1852649 ফটো উপলব্ধ
204 নাম : পৌরী ভৌমিক চাকী স্বামীর নাম: রঞ্জিত কুমার চাকী বাড়ির নং : n0077 বয়স : 66 লিঙ্গ : মহিলা	UQX2787422 ফটো উপলব্ধ	205 নাম : তরুন চাকী পিতার নাম: রসিক চাকী বাড়ির নং : n0106 বয়স : 63 লিঙ্গ : পুরুষ	WB/06/040/375048 ফটো উপলব্ধ	206 নাম : রঞ্জিত কুমার চাকী পিতার নাম: রসিক চন্দ্র চাকী বাড়ির নং : n0077 বয়স : 69 লিঙ্গ : পুরুষ	UQX2257251 ফটো উপলব্ধ
207 নাম : হৃষিকেশ চাকী পিতার নাম: রথীন চাকী বাড়ির নং : n0076 বয়স : 42 লিঙ্গ : পুরুষ	JQG2177236 ফটো উপলব্ধ	208 নাম : সুপ্রিয়া সরকার(চাকি) স্বামীর নাম: হৃষিকেশ চাকি বাড়ির নং : n0076 বয়স : 30 লিঙ্গ : মহিলা	UQX1852474 ফটো উপলব্ধ	209 নাম : সুমনা রায় স্বামীর নাম: বিদ্যুৎ কুমার চাকী বাড়ির নং : n0077 বয়স : 32 লিঙ্গ : মহিলা	UQX1852706 ফটো উপলব্ধ
210 নাম : বিদ্যুৎ কুমার চাকী পিতার নাম: রঞ্জিত কুমার চাকী বাড়ির নং : n0077 বয়স : 32 লিঙ্গ : পুরুষ	UQX1344597 ফটো উপলব্ধ	211 নাম : রজত চাকী পিতার নাম: রসিক চাকী বাড়ির নং : n0106 বয়স : 59 লিঙ্গ : পুরুষ	WB/06/040/375049 ফটো উপলব্ধ	212 নাম : অলোকা চাকী স্বামীর নাম: তরুন চাকী বাড়ির নং : n0106 বয়স : 44 লিঙ্গ : মহিলা	JQG1605286 ফটো উপলব্ধ
213 নাম : কিরন চৌধুরী স্বামীর নাম: কৃষ্ণা চৌধুরী বাড়ির নং : n0028 বয়স : 67 লিঙ্গ : মহিলা	JQG1537273 ফটো উপলব্ধ	214 নাম : বিরেন চৌধুরী পিতার নাম: লক্ষ্মী চৌধুরী বাড়ির নং : n0086 বয়স : 44 লিঙ্গ : পুরুষ	JQG2493328 ফটো উপলব্ধ	215 নাম : প্রতাপ চৌধুরী পিতার নাম: সোনা চৌধুরী বাড়ির নং : n0024 বয়স : 31 লিঙ্গ : পুরুষ	UQX1473636 ফটো উপলব্ধ
216 নাম : সোনা চৌধুরী পিতার নাম: ফুল চৌধুরী বাড়ির নং : n0024 বয়স : 61 লিঙ্গ : পুরুষ	WB/06/040/375068 ফটো উপলব্ধ	217 নাম : উৎপল চৌধুরী পিতার নাম: সুনীল চৌধুরী বাড়ির নং : n0091 বয়স : 64 লিঙ্গ : পুরুষ	JQG0655969 ফটো উপলব্ধ	218 নাম : রাখী দাস(চৌধুরী) স্বামীর নাম: গোপাল চৌধুরী বাড়ির নং : n0107 বয়স : 45 লিঙ্গ : মহিলা	UQX1180025 ফটো উপলব্ধ
219 নাম : মীনা চৌধুরী স্বামীর নাম: মহাদেব চৌধুরী বাড়ির নং : n0026 বয়স : 56 লিঙ্গ : মহিলা	WB/06/040/375059 ফটো উপলব্ধ	220 নাম : নবল চৌধুরী পিতার নাম: যোগেন চৌধুরী বাড়ির নং : n0033 বয়স : 57 লিঙ্গ : পুরুষ	WB/06/040/375063 ফটো উপলব্ধ	221 নাম : পূজা চৌধুরী পিতার নাম: রাজকুমার চৌধুরী বাড়ির নং : N0033 বয়স : 26 লিঙ্গ : মহিলা	UQX2024008 ফটো উপলব্ধ



222 নাম : সুলেখা চৌধুরী স্বামীর নাম: বিক্রম চৌধুরী বাড়ির নং : বয়স : 38 লিঙ্গ : মহিলা	UQX1473750	223 নাম : বিক্রম চৌধুরী পিতার নাম: কৃষ্ণা চৌধুরী বাড়ির নং : n0028 বয়স : 43 লিঙ্গ : পুরুষ	JQG2642197	224 নাম : মনামি চৌধুরী স্বামীর নাম: উৎপল চৌধুরী বাড়ির নং : n0091 বয়স : 54 লিঙ্গ : মহিলা	UQX2268688
225 নাম : তারামনি মন্ডল স্বামীর নাম: বাদল চৌধুরী বাড়ির নং : n0157 বয়স : 50 লিঙ্গ : মহিলা	WB/06/040/375367	226 নাম : কনিকা মন্ডল মায়ের নাম: কৌশলা চৌধুরী বাড়ির নং : n0033 বয়স : 46 লিঙ্গ : মহিলা	JQG2493310	227 নাম : মহাদেব চৌধুরী পিতার নাম: ফুসল চৌধুরী বাড়ির নং : n0026 বয়স : 63 লিঙ্গ : পুরুষ	WB/06/040/375058
228 নাম : শিব রানী চৌধুরী স্বামীর নাম: রামদেব চৌধুরী বাড়ির নং : n0025 বয়স : 65 লিঙ্গ : মহিলা	WB/06/040/375065	229 নাম : রাজকুমার চৌধুরী পিতার নাম: যোগেন চৌধুরী বাড়ির নং : n0033 বয়স : 55 লিঙ্গ : পুরুষ	JQG1534882	230 নাম : সুচিত্রা চৌধুরী পিতার নাম: সঞ্জীত চৌধুরী বাড়ির নং : n0235 বয়স : 24 লিঙ্গ : মহিলা	UQX2426674
231 নাম : জ্যোতি মন্ডল পিতার নাম: কার্তিক মন্ডল বাড়ির নং : n0033 বয়স : 28 লিঙ্গ : মহিলা	UQX1852847	232 নাম : লাল চৌধুরী পিতার নাম: ছানু চৌধুরী বাড়ির নং : n0027 বয়স : 67 লিঙ্গ : পুরুষ	WB/06/040/375053	233 নাম : কিরণ চৌধুরী স্বামীর নাম: দীপক চৌধুরী বাড়ির নং : বয়স : 29 লিঙ্গ : মহিলা	UQX2426856
234 নাম : রীতা চৌধুরী স্বামীর নাম: জীতেন্দ্র চৌধুরী বাড়ির নং : n0028 বয়স : 33 লিঙ্গ : মহিলা	JQG2642189	235 নাম : দীপক চৌধুরী পিতার নাম: কৃষ্ণা চৌধুরী বাড়ির নং : n0028 বয়স : 36 লিঙ্গ : পুরুষ	UQX0674010	236 নাম : ত্রিপ্রোতা চৌধুরী পিতার নাম: উৎপল চৌধুরী বাড়ির নং : n0091 বয়স : 24 লিঙ্গ : মহিলা	UQX2430171
237 নাম : ভারতী চৌধুরী পিতার নাম: মহাদেব চৌধুরী বাড়ির নং : n0026 বয়স : 36 লিঙ্গ : মহিলা	UQX1473727	238 নাম : রঞ্জু চৌধুরী স্বামীর নাম: সোনা চৌধুরী বাড়ির নং : n0024 বয়স : 53 লিঙ্গ : মহিলা	WB/06/040/375069	239 নাম : লক্ষী চৌধুরী পিতার নাম: বাদল চৌধুরী বাড়ির নং : n0157 বয়স : 29 লিঙ্গ : মহিলা	UQX1852888
240 নাম : সন্তনা চৌধুরী স্বামীর নাম: কার্তিক চৌধুরী বাড়ির নং : n0157 বয়স : 34 লিঙ্গ : মহিলা	UQX1736917	241 নাম : বাদল চৌধুরী পিতার নাম: ধনরাজ চৌধুরী বাড়ির নং : n0157 বয়স : 60 লিঙ্গ : পুরুষ	JQG1603851	242 নাম : প্রকাশ চৌধুরী পিতার নাম: রাম দেব চৌধুরী বাড়ির নং : n0025 বয়স : 35 লিঙ্গ : পুরুষ	UQX1473610
243 নাম : অনুপমা চৌধুরী স্বামীর নাম: সন্দান চৌধুরী বাড়ির নং : n0005 বয়স : 33 লিঙ্গ : মহিলা	UQX1180090	244 নাম : সন্ধ্যা চৌধুরী স্বামীর নাম: নাবল চৌধুরী বাড়ির নং : n0033 বয়স : 48 লিঙ্গ : মহিলা	UQX1250463	245 নাম : সীমা চৌধুরী(রায়) স্বামীর নাম: রাজকুমার চৌধুরী বাড়ির নং : n0033 বয়স : 40 লিঙ্গ : মহিলা	UQX1250455
246 নাম : মিনতী চৌধুরী স্বামীর নাম: বিরেন চৌধুরী বাড়ির নং : n0086 বয়স : 39 লিঙ্গ : মহিলা	UQX1473818	247 নাম : রঞ্জু চৌধুরী স্বামীর নাম: লাল চৌধুরী বাড়ির নং : n0027 বয়স : 61 লিঙ্গ : মহিলা	WB/06/040/375054	248 নাম : নিতীশ চৌধুরী পিতার নাম: ছাবু চৌধুরী বাড়ির নং : এন0031 বয়স : 24 লিঙ্গ : পুরুষ	UQX2445963
249 নাম : মঞ্জু চৌধুরী স্বামীর নাম: চুকো চৌধুরী বাড়ির নং : n0030 বয়স : 55 লিঙ্গ : মহিলা	WB/06/040/375052	250 নাম : বিকাশ চৌধুরী পিতার নাম: ব্রাহ্মদেব চৌধুরী বাড়ির নং : n0284 বয়স : 37 লিঙ্গ : পুরুষ	UQX2427037	251 নাম : ছাবু চৌধুরী পিতার নাম: ছানু চৌধুরী বাড়ির নং : n0031 বয়স : 91 লিঙ্গ : পুরুষ	UQX1250448

252 নাম : চুন্কা চৌধুরী পিতার নাম : ছানু চৌধুরী বাড়ির নং : n0030 বয়স : 65 লিঙ্গ : পুরুষ	WB/06/040/375051	ফটো উপলব্ধ	253 নাম : রাধা চৌধুরী স্বামীর নাম : বিষ্ণু চৌধুরী বাড়ির নং : n0057 বয়স : 49 লিঙ্গ : মহিলা	UQX2426724	ফটো উপলব্ধ	254 নাম : সন্তোষ চৌধুরী পিতার নাম : লাল চৌধুরী বাড়ির নং : N0027 বয়স : 26 লিঙ্গ : পুরুষ	UQX2026847	ফটো উপলব্ধ
255 নাম : কিরন চৌধুরী পিতার নাম : সোনা চৌধুরী বাড়ির নং : n0024 বয়স : 28 লিঙ্গ : পুরুষ	UQX1852326	ফটো উপলব্ধ	256 নাম : সাগর তুরি পিতার নাম : মানিক তুরি বাড়ির নং : এন0084 বয়স : 25 লিঙ্গ : পুরুষ	UQX2160992	ফটো উপলব্ধ	257 নাম : মিনা তুরি স্বামীর নাম : মানিক তুরি বাড়ির নং : n0084 বয়স : 57 লিঙ্গ : মহিলা	WB/06/040/375075	ফটো উপলব্ধ
258 নাম : অশোক তুরী পিতার নাম : মতিলাল তুরী বাড়ির নং : এন0084 বয়স : 23 লিঙ্গ : পুরুষ	UQX2445898	ফটো উপলব্ধ	259 নাম : হীরালাল তুরি পিতার নাম : গোপীলাল তুরি বাড়ির নং : n0084 বয়স : 57 লিঙ্গ : পুরুষ	WB/06/040/375076	ফটো উপলব্ধ	260 নাম : অলোক তুড়ি পিতার নাম : মতিলাল তুড়ি বাড়ির নং : n0084 বয়স : 29 লিঙ্গ : পুরুষ	UQX1852417	ফটো উপলব্ধ
261 নাম : শান্তি তুরি স্বামীর নাম : মতিলাল তুরি বাড়ির নং : n0084 বয়স : 49 লিঙ্গ : মহিলা	WB/06/040/375079	ফটো উপলব্ধ	262 নাম : দীপু তুরি পিতার নাম : হিরালাল তুরি বাড়ির নং : n0084 বয়স : 30 লিঙ্গ : পুরুষ	UQX1612704	ফটো উপলব্ধ	263 নাম : মতিলাল তুরি পিতার নাম : গোপীলাল তুরি বাড়ির নং : n0084 বয়স : 51 লিঙ্গ : পুরুষ	WB/06/040/375078	ফটো উপলব্ধ
264 নাম : লিলি তুরি স্বামীর নাম : হীরালাল তুরি বাড়ির নং : n0084 বয়স : 53 লিঙ্গ : মহিলা	WB/06/040/375077	ফটো উপলব্ধ	265 নাম : মুন্নি তুরী স্বামীর নাম : দীপু তুরী বাড়ির নং : অরুণা বয়স : 30 লিঙ্গ : মহিলা	UQX2668929	ফটো উপলব্ধ	266 নাম : সম্পা তুরী (চৌধুরী) স্বামীর নাম : সরোজ চৌধুরী বাড়ির নং : n0084 বয়স : 26 লিঙ্গ : মহিলা	UQX2428340	ফটো উপলব্ধ
267 নাম : তপন কুমার তেওয়ারী পিতার নাম : বিনয় কৃষ্ণ তেওয়ারী বাড়ির নং : স্কু বয়স : 47 লিঙ্গ : পুরুষ	JQG1604750	ফটো উপলব্ধ	268 নাম : নবীন দাস পিতার নাম : কিষ্ট দাস বাড়ির নং : n0053 বয়স : 43 লিঙ্গ : পুরুষ	JQG1604222	ফটো উপলব্ধ	269 নাম : রূপচাঁদ দাস পিতার নাম : পঞ্চানন দাস বাড়ির নং : n0050 বয়স : 46 লিঙ্গ : পুরুষ	JQG1536853	ফটো উপলব্ধ
270 নাম : বেণী হালদার স্বামীর নাম : রতন হালদার বাড়ির নং : n0080 বয়স : 29 লিঙ্গ : মহিলা	UQX1852623	ফটো উপলব্ধ	271 নাম : প্রতিমা দাস স্বামীর নাম : প্রবির দাস বাড়ির নং : n0067 বয়স : 37 লিঙ্গ : মহিলা	UQX1179993	ফটো উপলব্ধ	272 নাম : উত্তম দাস পিতার নাম : ষষ্টি দাস বাড়ির নং : n0051 বয়স : 55 লিঙ্গ : পুরুষ	WB/06/040/375086	ফটো উপলব্ধ
Q 273 নাম : দুলাল দাস মায়ের নাম : অনিলা দাস বাড়ির নং : বয়স : 47 লিঙ্গ : পুরুষ	UQX1852540	ফটো উপলব্ধ	274 নাম : প্রনব কুমার দাস পিতার নাম : জীতেন্দ্র নাথ দাস বাড়ির নং : n0085 বয়স : 47 লিঙ্গ : পুরুষ	JQG1535004	ফটো উপলব্ধ	275 নাম : কিষ্ট দাস পিতার নাম : বাডুলাল দাস বাড়ির নং : n0053 বয়স : 73 লিঙ্গ : পুরুষ	WB/06/040/375082	ফটো উপলব্ধ
276 নাম : চন্দ্রিকা দাস পিতার নাম : সনৎ দাস বাড়ির নং : এন0052 বয়স : 25 লিঙ্গ : মহিলা	UQX2125193	ফটো উপলব্ধ	277 নাম : সিমু দাস স্বামীর নাম : আকাশ দাস বাড়ির নং : n0220 বয়স : 31 লিঙ্গ : মহিলা	UQX2430551	ফটো উপলব্ধ	Q 278 নাম : সুলেখা দাস স্বামীর নাম : শ্রীনন্দন দাস বাড়ির নং : বয়স : 56 লিঙ্গ : মহিলা	JQG2744274	ফটো উপলব্ধ
Q 279 নাম : শ্রীনন্দন দাস পিতার নাম : সর্বেশ্বর দাস বাড়ির নং : বয়স : 60 লিঙ্গ : পুরুষ	JQG2493385	ফটো উপলব্ধ	280 নাম : অনুপ কুমার দাস পিতার নাম : জিতেন্দ্রনাথ দাস বাড়ির নং : n0085 বয়স : 51 লিঙ্গ : পুরুষ	WB/06/040/375089	ফটো উপলব্ধ	281 নাম : অনিমেষ্ দাস পিতার নাম : দুলাল দাস বাড়ির নং : n0074 বয়স : 67 লিঙ্গ : পুরুষ	WB/06/040/375080	ফটো উপলব্ধ

282 নাম : মানিক সাহা পিতার নাম: জগন্নাথ সাহা বাড়ির নং : n0144 বয়স : 49 লিঙ্গ : পুরুষ	JQG2177731 ফটো উপলব্ধ	283 নাম : ঋতব্রতা দাস পিতার নাম: অনিমেষ দাস বাড়ির নং : n0074 বয়স : 38 লিঙ্গ : মহিলা	JQG2642213 ফটো উপলব্ধ	284 নাম : আকাশ দাস পিতার নাম: নকুল দাস বাড়ির নং : n0220 বয়স : 35 লিঙ্গ : পুরুষ	UQX1473859 ফটো উপলব্ধ
285 নাম : মনোজ দাস পিতার নাম: বিক্র দাস বাড়ির নং : এন0090 বয়স : 33 লিঙ্গ : পুরুষ	UQX2169381 ফটো উপলব্ধ	286 নাম : দীপেশ দাস পিতার নাম: দুলাল দাস বাড়ির নং : n0090 বয়স : 63 লিঙ্গ : পুরুষ	WB/06/040/375105 ফটো উপলব্ধ	287 নাম : স্বপ্না দাস স্বামীর নাম: শিবেশ দাস বাড়ির নং : n0090 বয়স : 63 লিঙ্গ : মহিলা	UQX2658185 ফটো উপলব্ধ
288 নাম : গোপাল দাস পিতার নাম: বিমল দাস বাড়ির নং : এন0194 বয়স : 21 লিঙ্গ : পুরুষ	UQX2611267 ফটো উপলব্ধ	289 নাম : পুন্যশ্রোক দাস পিতার নাম: অনিমেষ দাস বাড়ির নং : n0074 বয়স : 40 লিঙ্গ : পুরুষ	JQG2493336 ফটো উপলব্ধ	290 নাম : প্রবীর দাস পিতার নাম: নব দাস বাড়ির নং : n0067 বয়স : 46 লিঙ্গ : পুরুষ	JQG1605732 ফটো উপলব্ধ
291 নাম : প্রসন্ন দাস পিতার নাম: কানাইলাল দাস বাড়ির নং : 321 বয়স : 33 লিঙ্গ : পুরুষ	UQX1344753 ফটো উপলব্ধ	292 নাম : মানব মিত্র দাস পিতার নাম: দুলাল দাস বাড়ির নং : n0090 বয়স : 52 লিঙ্গ : পুরুষ	UQX2255081 ফটো উপলব্ধ	293 নাম : মৌসুমী সাহা পিতার নাম: মানিক সাহা বাড়ির নং : এন0144 বয়স : 21 লিঙ্গ : মহিলা	UQX2610160 ফটো উপলব্ধ
294 নাম : অভিরূপা রায় স্বামীর নাম: বীরব্রত দাস বাড়ির নং : N0090 বয়স : 29 লিঙ্গ : মহিলা	RIY1770049 ফটো উপলব্ধ	295 নাম : অনুপ কুমার দাস পিতার নাম: বিজয় দাস বাড়ির নং : n0052 বয়স : 54 লিঙ্গ : পুরুষ	JQG0000562 ফটো উপলব্ধ	296 নাম : মহাশ্রোতা দাস পিতার নাম: প্রীতেশ দাস বাড়ির নং : n0090 বয়স : 28 লিঙ্গ : মহিলা	UQX1852805 ফটো উপলব্ধ
297 নাম : কাবেরী দাস স্বামীর নাম: দীপেশ দাস বাড়ির নং : n0090 বয়স : 52 লিঙ্গ : মহিলা	JQG0656454 ফটো উপলব্ধ	298 নাম : শিবেশ দাস পিতার নাম: তারকেশ্বর এলিয়াস দুলাল দাস বাড়ির নং : n0090 বয়স : 71 লিঙ্গ : পুরুষ	UQX2286227 ফটো উপলব্ধ	299 নাম : ইকন ঘোষ পিতার নাম: প্রলয় কুমার ঘোষ বাড়ির নং : এন0053 বয়স : 21 লিঙ্গ : পুরুষ	UQX2610145 ফটো উপলব্ধ
300 নাম : জয়ন্তী দাস স্বামীর নাম: নকুল চন্দ্র দাস বাড়ির নং : n0220 বয়স : 56 লিঙ্গ : মহিলা	UQX1344829 ফটো উপলব্ধ	301 নাম : অন্তরা দাস স্বামীর নাম: মানবমিএ দাস বাড়ির নং : n0090 বয়স : 38 লিঙ্গ : মহিলা	JQG2642239 ফটো উপলব্ধ	302 নাম : রিক্ত দাস স্বামীর নাম: অমল সেন বাড়ির নং : এন এইচ এন বয়স : 44 লিঙ্গ : মহিলা	JQG2499895 ফটো উপলব্ধ
303 নাম : সুজিৎ দাস পিতার নাম: লেট তারকেশ্বর দাস বাড়ির নং : n0090 বয়স : 66 লিঙ্গ : পুরুষ	UQX2645281 ফটো উপলব্ধ	304 নাম : সনৎ দাস পিতার নাম: বিজয় চন্দ্র দাস বাড়ির নং : এন0052 বয়স : 50 লিঙ্গ : পুরুষ	UQX2570802 ফটো উপলব্ধ	305 নাম : বীরব্রত দাস পিতার নাম: শিবেশ দাস বাড়ির নং : n0090 বয়স : 38 লিঙ্গ : পুরুষ	JQG2806339 ফটো উপলব্ধ
306 নাম : জোৎস্না দাস স্বামীর নাম: রমেশ দাস বাড়ির নং : n0034 বয়স : 46 লিঙ্গ : মহিলা	JQG1536812 ফটো উপলব্ধ	307 নাম : রোহিত দাস পিতার নাম: নবীন দাস বাড়ির নং : এন0053 বয়স : 21 লিঙ্গ : পুরুষ	UQX2611283 ফটো উপলব্ধ	308 নাম : সান্ত্বনা দাস স্বামীর নাম: অনুপ দাস বাড়ির নং : n0183 বয়স : 44 লিঙ্গ : মহিলা	KWC1440056 ফটো উপলব্ধ
309 নাম : টুটুল চন্দ্র দাস পিতার নাম: নকুল চন্দ্র দাস বাড়ির নং : n0217 বয়স : 37 লিঙ্গ : পুরুষ	UQX1344605 ফটো উপলব্ধ	310 নাম : মাল্পি সাহা স্বামীর নাম: প্রসন্ন দাস বাড়ির নং : নিউ বয়স : 31 লিঙ্গ : মহিলা	UQX2637387 ফটো উপলব্ধ	311 নাম : রমেশ দাস পিতার নাম: শঙ্কর দাস বাড়ির নং : n0034 বয়স : 54 লিঙ্গ : পুরুষ	UQX2257731 ফটো উপলব্ধ

Q 312 নাম : বীথি দাস পিতার নাম: দুলাল দাস বাড়ির নং : এন0050 বয়স : 22 লিঙ্গ : মহিলা	UQX2516938 ফটো উপলব্ধ	313 নাম : মনিদীপা দফাদার দাস স্বামীর নাম: উত্তম দাস বাড়ির নং : n0051 বয়স : 39 লিঙ্গ : মহিলা	JQG2806347 ফটো উপলব্ধ	314 নাম : মোনালিসা দাস পিতার নাম: উত্তম দাস বাড়ির নং : ০০৫১ বয়স : 20 লিঙ্গ : মহিলা	UQX2700763 ফটো উপলব্ধ
315 নাম : কৃষ্ণা সাহা স্বামীর নাম: মানিক সাহা বাড়ির নং : n0144 বয়স : 45 লিঙ্গ : মহিলা	JQG1537075 ফটো উপলব্ধ	316 নাম : বিমল দাস পিতার নাম: বাদল দাস বাড়ির নং : n0194 বয়স : 60 লিঙ্গ : পুরুষ	BSK1548874 ফটো উপলব্ধ	317 নাম : ছায়া দাস স্বামীর নাম: জিতেন্দ্র নাথ দাস বাড়ির নং : n0085 বয়স : 67 লিঙ্গ : মহিলা	WB/06/040/375088 ফটো উপলব্ধ
318 নাম : মিলি মেরিলীনা সরেন স্বামীর নাম: প্রীতেশ দাস বাড়ির নং : n0090 বয়স : 50 লিঙ্গ : মহিলা	JQG2493369 ফটো উপলব্ধ	319 নাম : সরলা দাস স্বামীর নাম: বাবু দাস বাড়ির নং : n0144 বয়স : 42 লিঙ্গ : মহিলা	JQG2806362 ফটো উপলব্ধ	320 নাম : বাবু দাস পিতার নাম: লক্ষীকান্ত দাস বাড়ির নং : n0094 বয়স : 30 লিঙ্গ : পুরুষ	JQG2806354 ফটো উপলব্ধ
321 নাম : ছায়া দাস স্বামীর নাম: বিজয় দাস বাড়ির নং : n0052 বয়স : 72 লিঙ্গ : মহিলা	JQG1536135 ফটো উপলব্ধ	322 নাম : পারুল দাস(সিংহ) স্বামীর নাম: পঙ্কজ দাস বাড়ির নং : n0067 বয়স : 39 লিঙ্গ : মহিলা	UQX1179852 ফটো উপলব্ধ	323 নাম : পঙ্কজ দাস পিতার নাম: নব দাস বাড়ির নং : n0067 বয়স : 41 লিঙ্গ : পুরুষ	JQG2642221 ফটো উপলব্ধ
324 নাম : কল্পনা দাস স্বামীর নাম: দুলাল দাস বাড়ির নং : n0050 বয়স : 40 লিঙ্গ : মহিলা	UQX1737030 ফটো উপলব্ধ	325 নাম : সোমা দাস স্বামীর নাম: অনিমেষ দাস বাড়ির নং : n0074 বয়স : 61 লিঙ্গ : মহিলা	WB/06/040/375081 ফটো উপলব্ধ	326 নাম : পঞ্চানন দাস পিতার নাম: বাউলাল দাস বাড়ির নং : n0050 বয়স : 69 লিঙ্গ : পুরুষ	WB/06/040/375084 ফটো উপলব্ধ
327 নাম : দৈপায়ন দাস পিতার নাম: দীপেশ দাস বাড়ির নং : এন0090 বয়স : 25 লিঙ্গ : পুরুষ	UQX2125664 ফটো উপলব্ধ	328 নাম : মায়ারানী দাস স্বামীর নাম: বিমল দাস বাড়ির নং : n0195 বয়স : 47 লিঙ্গ : মহিলা	BSK1548882 ফটো উপলব্ধ	329 নাম : পল্লবী দাস পিতার নাম: রমেশ দাস বাড়ির নং : N0034 বয়স : 26 লিঙ্গ : মহিলা	UQX2023810 ফটো উপলব্ধ
330 নাম : অনিতা দাস স্বামীর নাম: নব দাস বাড়ির নং : n0067 বয়স : 69 লিঙ্গ : মহিলা	WB/06/040/375093 ফটো উপলব্ধ	331 নাম : দিপিকা দাস পিতার নাম: পঙ্কজ দাস বাড়ির নং : ৬৭ বয়স : 20 লিঙ্গ : মহিলা	UQX2694768 ফটো উপলব্ধ	332 নাম : টুম্পা সাহা স্বামীর নাম: রুপচাঁদ দাস বাড়ির নং : n0050 বয়স : 36 লিঙ্গ : মহিলা	UQX1250984 ফটো উপলব্ধ
333 নাম : কানাই দাস পিতার নাম: বাউলাল দাস বাড়ির নং : n0055 বয়স : 65 লিঙ্গ : পুরুষ	UQX2731867 ফটো উপলব্ধ	334 নাম : দিব্যাক দাস পিতার নাম: দীপেশ দাস বাড়ির নং : N0090 বয়স : 26 লিঙ্গ : পুরুষ	UQX2023877 ফটো উপলব্ধ	335 নাম : জিতেন্দ্রনাথ দাস পিতার নাম: খগেন্দ্রনাথ দাস বাড়ির নং : n0085 বয়স : 73 লিঙ্গ : পুরুষ	WB/06/040/375087 ফটো উপলব্ধ
336 নাম : পুতুল দাস স্বামীর নাম: কানাই দাস বাড়ির নং : n0055 বয়স : 59 লিঙ্গ : মহিলা	WB/06/040/375091 ফটো উপলব্ধ	337 নাম : বিচিত্র দাস পিতার নাম: পঞ্চানন দাস বাড়ির নং : n0050 বয়স : 43 লিঙ্গ : পুরুষ	JQG2177285 ফটো উপলব্ধ	338 নাম : উষা দাস স্বামীর নাম: কুন্ত দাস বাড়ির নং : n0053 বয়স : 67 লিঙ্গ : মহিলা	WB/06/040/375083 ফটো উপলব্ধ
339 নাম : কনিকা দাস স্বামীর নাম: সনাত দাস বাড়ির নং : n0052 বয়স : 44 লিঙ্গ : মহিলা	JQG2493351 ফটো উপলব্ধ	Q 340 নাম : রাকেশ দাস পিতার নাম: শ্রীমন্ত দাস বাড়ির নং : একলাষী বয়স : 24 লিঙ্গ : পুরুষ	UQX2426914 ফটো উপলব্ধ	341 নাম : বিশ্বজিৎ দাস পিতার নাম: বিজয় চন্দ্র দাস বাড়ির নং : n0052 বয়স : 46 লিঙ্গ : পুরুষ	JQG0656371 ফটো উপলব্ধ



342 নাম : নমিতা প্রামাণিক স্বামীর নাম: বিশ্বজিত দাস বাড়ির নং : n0052 বয়স : 35 লিঙ্গ : মহিলা	UQX1179795 ফটো উপলব্ধ	343 নাম : ফুলবতী দাস (রজক) স্বামীর নাম: প্রনব কুমার দাস বাড়ির নং : n0085 বয়স : 36 লিঙ্গ : মহিলা	UQX1129766 ফটো উপলব্ধ	344 নাম : কপ্তল মিল পিতার নাম: কামাখ্যা মিল বাড়ির নং : n0090 বয়স : 49 লিঙ্গ : পুরুষ	UQX1344571 ফটো উপলব্ধ
345 নাম : কুম্পা দাস (দে) স্বামীর নাম: সুরজিৎ দে বাড়ির নং : n0116 বয়স : 44 লিঙ্গ : মহিলা	UQX1129915 ফটো উপলব্ধ	346 নাম : নীলাক্ষী রায় (দে) স্বামীর নাম: প্রসেনজিৎ দে বাড়ির নং : 116 বয়স : 30 লিঙ্গ : মহিলা	TJR1568583 ফটো উপলব্ধ	347 নাম : সুরজিৎ দে পিতার নাম: রথীন দে বাড়ির নং : n0116 বয়স : 47 লিঙ্গ : পুরুষ	JQG1536028 ফটো উপলব্ধ
348 নাম : প্রসেনজিৎ দে পিতার নাম: রথীন দে বাড়ির নং : n0116 বয়স : 35 লিঙ্গ : পুরুষ	UQX1129535 ফটো উপলব্ধ	349 নাম : সুমিত্রা দে স্বামীর নাম: রথীন দে বাড়ির নং : n0116 বয়স : 66 লিঙ্গ : মহিলা	UQX2730505 ফটো উপলব্ধ	350 নাম : তপতী দে স্বামীর নাম: স্বপন দে বাড়ির নং : n0037 বয়স : 52 লিঙ্গ : মহিলা	UQX2263770 ফটো উপলব্ধ
351 নাম : হসিবালা দে স্বামীর নাম: অমল্য চন্দ্র দে বাড়ির নং : n0037 বয়স : 80 লিঙ্গ : মহিলা	UQX2433795 ফটো উপলব্ধ	352 নাম : রথীন দে পিতার নাম: ভোলানাথ কর্মকার বাড়ির নং : n0116 বয়স : 74 লিঙ্গ : পুরুষ	UQX2778041 ফটো উপলব্ধ	353 নাম : সুপর্ণা দে পিতার নাম: স্বপন দে বাড়ির নং : n0037 বয়স : 31 লিঙ্গ : মহিলা	UQX1612803 ফটো উপলব্ধ
354 নাম : স্বপন দে পিতার নাম: অমল্য দে বাড়ির নং : n0037 বয়স : 57 লিঙ্গ : পুরুষ	UQX2791663 ফটো উপলব্ধ	Q 355 নাম : গৌতম চৌধুরী পিতার নাম: পরেশ চৌধুরী বাড়ির নং : বয়স : 48 লিঙ্গ : পুরুষ	RFR1081389 ফটো উপলব্ধ	356 নাম : মঞ্জু দেবনাথ স্বামীর নাম: অজিত দেবনাথ বাড়ির নং : n0079 বয়স : 91 লিঙ্গ : মহিলা	UQX2717833 ফটো উপলব্ধ
357 নাম : সীমা রবিদাস স্বামীর নাম: গোবিন্দ দেবনাথ বাড়ির নং : এন0079 বয়স : 25 লিঙ্গ : মহিলা	UQX2637312 ফটো উপলব্ধ	358 নাম : গোবিন্দ দেবনাথ পিতার নাম: অজিত দেবনাথ বাড়ির নং : n0079 বয়স : 45 লিঙ্গ : পুরুষ	JQG2177319 ফটো উপলব্ধ	359 নাম : সুমিত্রা দেবনাথ পিতার নাম: অজিত দেবনাথ বাড়ির নং : n0079 বয়স : 51 লিঙ্গ : মহিলা	UQX1129386 ফটো উপলব্ধ
360 নাম : পূর্ণিমা দেবনাথ পিতার নাম: অজিত দেবনাথ বাড়ির নং : n0079 বয়স : 38 লিঙ্গ : মহিলা	UQX1179738 ফটো উপলব্ধ	361 নাম : পুষ্প নুনিয়া পিতার নাম: করুনা নুনিয়া বাড়ির নং : n0049 বয়স : 31 লিঙ্গ : মহিলা	UQX1612829 ফটো উপলব্ধ	362 নাম : প্রতিমা নুনিয়া স্বামীর নাম: করুনা নুনিয়া বাড়ির নং : n0049 বয়স : 61 লিঙ্গ : মহিলা	WB/06/040/375123 ফটো উপলব্ধ
363 নাম : শিব নুনিয়া পিতার নাম: করুনা নুনিয়া বাড়ির নং : n0049 বয়স : 33 লিঙ্গ : পুরুষ	UQX1344688 ফটো উপলব্ধ	364 নাম : করুনা নুনিয়া পিতার নাম: মনু নুনিয়া বাড়ির নং : n0049 বয়স : 67 লিঙ্গ : পুরুষ	WB/06/040/375122 ফটো উপলব্ধ	365 নাম : সুভাঞ্জীব নাগ পিতার নাম: সন্তোষ কুমার নাগ বাড়ির নং : n0196 বয়স : 53 লিঙ্গ : পুরুষ	BYB1936806 ফটো উপলব্ধ
366 নাম : শিউলী নাগ স্বামীর নাম: সুভাঞ্জীব নাগ বাড়ির নং : n0197 বয়স : 40 লিঙ্গ : মহিলা	BYB2232585 ফটো উপলব্ধ	367 নাম : সুভেন্দু নাগ পিতার নাম: সুভাঞ্জীব নাগ বাড়ির নং : এন0196 বয়স : 22 লিঙ্গ : পুরুষ	UQX2532513 ফটো উপলব্ধ	368 নাম : ডলি প্রামাণিক পিতার নাম: চয়ন প্রামাণিক বাড়ির নং : এন0260 বয়স : 23 লিঙ্গ : মহিলা	UQX2446086 ফটো উপলব্ধ
369 নাম : খুশবু কুমারী দেবী প্রামাণিক স্বামীর নাম: বিষ্ণু প্রামাণিক বাড়ির নং : এন0082 বয়স : 27 লিঙ্গ : মহিলা	UQX2169431 ফটো উপলব্ধ	Q 370 নাম : নিখিল প্রামাণিক পিতার নাম: টিন প্রামাণিক বাড়ির নং : একলাষী বয়স : 70 লিঙ্গ : পুরুষ	UQX1344746 ফটো উপলব্ধ	371 নাম : দিলীপ প্রামাণিক অন্যান্য: প্রতীম প্রামাণিক বাড়ির নং : n0387 বয়স : 47 লিঙ্গ : পুরুষ	UQX2427748 ফটো উপলব্ধ



372	UQX2420495	ফটো উপলব্ধ	373	UQX2445856	ফটো উপলব্ধ	374	UQX1852631	ফটো উপলব্ধ
নাম : কুপা প্রামাণিক(মন্ডল) স্বামীর নাম: ভাস্কর মন্ডল বাড়ির নং : n0172 বয়স : 24 লিঙ্গ : মহিলা			নাম : সুসমা প্রামাণিক স্বামীর নাম: সাগর প্রামাণিক বাড়ির নং : এন0206 বয়স : 23 লিঙ্গ : মহিলা			নাম : বিষ্ণু প্রামাণিক পিতার নাম: সুশীল প্রামাণিক বাড়ির নং : n0082 বয়স : 28 লিঙ্গ : পুরুষ		
375	UQX2619096	ফটো উপলব্ধ	376	WB/06/040/375128	ফটো উপলব্ধ	Q 377	DDW2530152	ফটো উপলব্ধ
নাম : বিক্রম প্রামাণিক পিতার নাম: দিলীপ প্রামাণিক বাড়ির নং : নিউ বয়স : 21 লিঙ্গ : পুরুষ			নাম : সুশীল প্রামাণিক পিতার নাম: দুখু প্রামাণিক বাড়ির নং : n0082 বয়স : 71 লিঙ্গ : পুরুষ			নাম : প্রতীমা প্রামাণিক স্বামীর নাম: দিলীপ কুমার প্রামাণিক বাড়ির নং : বয়স : 37 লিঙ্গ : মহিলা		
378	JQG2383586	ফটো উপলব্ধ	379	WB/06/040/393269	ফটো উপলব্ধ	380	WB/06/040/393268	ফটো উপলব্ধ
নাম : ছায়া প্রামাণিক স্বামীর নাম: পরিমল প্রামাণিক বাড়ির নং : n0211 বয়স : 44 লিঙ্গ : মহিলা			নাম : কানন প্রামাণিক স্বামীর নাম: দুলাল প্রামাণিক বাড়ির নং : n0207 বয়স : 51 লিঙ্গ : মহিলা			নাম : দুলাল প্রামাণিক পিতার নাম: মহেন্দ্র প্রামাণিক বাড়ির নং : n0206 বয়স : 56 লিঙ্গ : পুরুষ		
381	UQX1737238	ফটো উপলব্ধ	382	JQG2177350	ফটো উপলব্ধ	383	UQX2023778	ফটো উপলব্ধ
নাম : সাব্বনা প্রামাণিক স্বামীর নাম: সজল প্রামাণিক বাড়ির নং : n0148 বয়স : 32 লিঙ্গ : মহিলা			নাম : সজল প্রামাণিক পিতার নাম: অভুল প্রামাণিক বাড়ির নং : n0148 বয়স : 43 লিঙ্গ : পুরুষ			নাম : সাগর প্রামাণিক পিতার নাম: দুলাল প্রামাণিক বাড়ির নং : N0206 বয়স : 26 লিঙ্গ : পুরুষ		
Q 384	UQX1344837	ফটো উপলব্ধ	385	UQX2702470	ফটো উপলব্ধ	386	WB/06/040/375127	ফটো উপলব্ধ
নাম : মেনকা প্রামাণিক স্বামীর নাম: নিখিল প্রামাণিক বাড়ির নং : একলাখী বয়স : 67 লিঙ্গ : মহিলা			নাম : সপু প্রামাণিক পিতার নাম: পরিমল প্রামাণিক বাড়ির নং : ২১০ বয়স : 22 লিঙ্গ : পুরুষ			নাম : স্বনকা প্রামাণিক স্বামীর নাম: অভুল প্রামাণিক বাড়ির নং : n0148 বয়স : 73 লিঙ্গ : মহিলা		
387	UQX1612779	ফটো উপলব্ধ	388	UQX2610806	ফটো উপলব্ধ	389	UQX1128297	ফটো উপলব্ধ
নাম : ললিতা প্রামাণিক পিতার নাম: সুশীল প্রামাণিক বাড়ির নং : n0082 বয়স : 49 লিঙ্গ : মহিলা			নাম : রাকেশ পাণ্ডে পিতার নাম: গোপাল পাণ্ডে বাড়ির নং : এন0468 বয়স : 21 লিঙ্গ : পুরুষ			নাম : মনোজ মণ্ডল পিতার নাম: ছেদন মণ্ডল বাড়ির নং : নিউ বয়স : 39 লিঙ্গ : পুরুষ		
390	UQX2446102	ফটো উপলব্ধ	391	UQX2428233	ফটো উপলব্ধ	392	UQX1736883	ফটো উপলব্ধ
নাম : বিধান চন্দ্র পাল পিতার নাম: উত্তম পাল বাড়ির নং : এন0270 বয়স : 25 লিঙ্গ : পুরুষ			নাম : বাপনা পাল পিতার নাম: পশুপতি পাল বাড়ির নং : একলাখী বয়স : 25 লিঙ্গ : পুরুষ			নাম : দিপঙ্কর পাল পিতার নাম: দিলীপ পাল বাড়ির নং : n0103 বয়স : 29 লিঙ্গ : পুরুষ		
393	UQX2446003	ফটো উপলব্ধ	394	UQX2719581	ফটো উপলব্ধ	395	UQX2165124	ফটো উপলব্ধ
নাম : মমতা পাল পিতার নাম: উত্তম পাল বাড়ির নং : এন0270 বয়স : 23 লিঙ্গ : মহিলা			নাম : সুলেখা পাল স্বামীর নাম: দিলীপ পাল বাড়ির নং : n0103 বয়স : 52 লিঙ্গ : মহিলা			নাম : দীপালি পোন্ধর স্বর্ণকার স্বামীর নাম: অবনী স্বর্ণকার বাড়ির নং : হু বয়স : 49 লিঙ্গ : মহিলা		
396	JQG1535806	ফটো উপলব্ধ	397	UQX2257079	ফটো উপলব্ধ	398	UQX2646370	ফটো উপলব্ধ
নাম : অঞ্জলী বর্মন স্বামীর নাম: বঙ্কিম বর্মন বাড়ির নং : এন0104 বয়স : 44 লিঙ্গ : মহিলা			নাম : বঙ্কিম বর্মন পিতার নাম: অনিল বর্মন বাড়ির নং : n0104 বয়স : 51 লিঙ্গ : পুরুষ			নাম : অম্বিকা সরকার বর্মন স্বামীর নাম: চৈতন্য বর্মন বাড়ির নং : এন0104 বয়স : 25 লিঙ্গ : মহিলা		
399	UQX1852672	ফটো উপলব্ধ	400	UQX2414977	ফটো উপলব্ধ	401	UQX2723518	ফটো উপলব্ধ
নাম : চৈতন্য বর্মন পিতার নাম: বঙ্কিম বর্মন বাড়ির নং : n0104 বয়স : 29 লিঙ্গ : পুরুষ			নাম : পার্বতী মন্ডল স্বামীর নাম: সুবল চন্দ্র যাদব বাড়ির নং : নিউ বয়স : 37 লিঙ্গ : মহিলা			নাম : রাজ বর্মন পিতার নাম: বঙ্কিম বর্মন বাড়ির নং : এন0104 বয়স : 20 লিঙ্গ : পুরুষ		

402 নাম : মুক্তা বর্মন পিতার নাম: অমিত বর্মন বাড়ির নং : N0015 বয়স : 24 লিঙ্গ : মহিলা	UQX2372175 ফটো উপলব্ধ	403 নাম : রমা বল স্বামীর নাম: সুনীল কুমার সরকার বাড়ির নং : n0338 বয়স : 42 লিঙ্গ : মহিলা	JQG2609725 ফটো উপলব্ধ	404 নাম : দিলীপ বসাক পিতার নাম: তিনকড়ী বসাক বাড়ির নং : নু বয়স : 43 লিঙ্গ : পুরুষ	UQX1737170 ফটো উপলব্ধ
405 নাম : শিবম বসাক পিতার নাম: দিলীপ বসাক বাড়ির নং : নতুন বয়স : 23 লিঙ্গ : পুরুষ	UQX2700490 ফটো উপলব্ধ	406 নাম : শান্তিলতা মণ্ডল (বাড়ই) স্বামীর নাম: অনিল কুমার বাড়ই বাড়ির নং : n0132 বয়স : 60 লিঙ্গ : মহিলা	WB/06/040/375132 ফটো উপলব্ধ	407 নাম : শশীবালা দাস(বাড়ই) স্বামীর নাম: কুমোদ বাড়ই বাড়ির নং : n0158 বয়স : 37 লিঙ্গ : মহিলা	UQX1179787 ফটো উপলব্ধ
408 নাম : অপর্ণা বাড়ই স্বামীর নাম: ভোলানাথ বাড়ই বাড়ির নং : n0133 বয়স : 38 লিঙ্গ : মহিলা	JQG2642288 ফটো উপলব্ধ	409 নাম : অশোক বাড়ই পিতার নাম: অনিল কুমার বাড়ই বাড়ির নং : 0404 বয়স : 39 লিঙ্গ : পুরুষ	JQG2642270 ফটো উপলব্ধ	410 নাম : পূজা বাড়ই পিতার নাম: সুনীল বাড়ই বাড়ির নং : এন0252 বয়স : 29 লিঙ্গ : মহিলা	UQX1727189 ফটো উপলব্ধ
411 নাম : অখিল বাড়ই পিতার নাম: অনিল কুমার বাড়ই বাড়ির নং : এন0132 বয়স : 38 লিঙ্গ : পুরুষ	JQG2642254 ফটো উপলব্ধ	412 নাম : লতা বাড়ই পিতার নাম: ভোলানাথ বাড়ই বাড়ির নং : এন0133 বয়স : 21 লিঙ্গ : মহিলা	UQX2610236 ফটো উপলব্ধ	413 নাম : মিলি বিশ্বাস স্বামীর নাম: গৌড় চন্দ্র বাড়ই বাড়ির নং : n0098 বয়স : 32 লিঙ্গ : মহিলা	UQX2427987 ফটো উপলব্ধ
414 নাম : অমল কুমার বাড়ই পিতার নাম: অনিল কুমার বাড়ই বাড়ির নং : n0132 বয়স : 40 লিঙ্গ : পুরুষ	JQG2642262 ফটো উপলব্ধ	415 নাম : অনিল কুমার বাড়ই পিতার নাম: মানিক বাড়ই বাড়ির নং : n0132 বয়স : 67 লিঙ্গ : পুরুষ	WB/06/040/375131 ফটো উপলব্ধ	416 নাম : রবি বাড়ই পিতার নাম: কেশব বাড়ই বাড়ির নং : n0098 বয়স : 30 লিঙ্গ : পুরুষ	UQX1612696 ফটো উপলব্ধ
417 নাম : গৌর চন্দ্র বাড়ই পিতার নাম: রবীন্দ্র নাথ বাড়ই বাড়ির নং : n0098 বয়স : 39 লিঙ্গ : পুরুষ	JQG2494177 ফটো উপলব্ধ	418 নাম : নিতাই বাড়ই পিতার নাম: রবীন্দ্র নাথ বাড়ই বাড়ির নং : n0098 বয়স : 40 লিঙ্গ : পুরুষ	JQG2494193 ফটো উপলব্ধ	419 নাম : কুমুদ বাড়ই পিতার নাম: কেশব বাড়ই বাড়ির নং : n0158 বয়স : 46 লিঙ্গ : পুরুষ	JQG1535426 ফটো উপলব্ধ
420 নাম : গীতা দাস স্বামীর নাম: দীপক দাস বাড়ির নং : এন0136 বয়স : 33 লিঙ্গ : মহিলা	RJJ1076892 ফটো উপলব্ধ	421 নাম : ভোলানাথ বাড়ই পিতার নাম: নরেন বাড়ই বাড়ির নং : n0133 বয়স : 44 লিঙ্গ : পুরুষ	JQG1605401 ফটো উপলব্ধ	422 নাম : পল্লবী বাড়ই পিতার নাম: প্রশান্ত বাড়ই বাড়ির নং : এন0256 বয়স : 21 লিঙ্গ : মহিলা	UQX2610210 ফটো উপলব্ধ
423 নাম : নির্মালা বাড়ই স্বামীর নাম: রবীন্দ্র নাথ বাড়ই বাড়ির নং : n0098 বয়স : 69 লিঙ্গ : মহিলা	WB/06/040/375137 ফটো উপলব্ধ	424 নাম : রবীন্দ্র নাথ বাড়ই পিতার নাম: সাধুচরন বাড়ই বাড়ির নং : n0098 বয়স : 76 লিঙ্গ : পুরুষ	WB/06/040/375136 ফটো উপলব্ধ	425 নাম : মিনতি বাড়ই পিতার নাম: সুশান্ত বাড়ই বাড়ির নং : N0256 বয়স : 26 লিঙ্গ : মহিলা	UQX2023992 ফটো উপলব্ধ
426 নাম : তুলাবতি বিশ্বাস স্বামীর নাম: সুভাষ বিশ্বাস বাড়ির নং : n0095 বয়স : 51 লিঙ্গ : মহিলা	JQG2744324 ফটো উপলব্ধ	427 নাম : কৃষ্ণা বিশ্বাস স্বামীর নাম: নরেশ বিশ্বাস বাড়ির নং : n0070 বয়স : 55 লিঙ্গ : মহিলা	UQX2662401 ফটো উপলব্ধ	428 নাম : আলোমতি সন্ন্যাসী(বিশ্বাস) স্বামীর নাম: দীনেশ বিশ্বাস বাড়ির নং : n0070 বয়স : 41 লিঙ্গ : মহিলা	UQX1179688 ফটো উপলব্ধ
429 নাম : জয়ন্ত বিশ্বাস পিতার নাম: নিখিল বিশ্বাস বাড়ির নং : n0137 বয়স : 34 লিঙ্গ : পুরুষ	UQX1852748 ফটো উপলব্ধ	430 নাম : শীলা বিশ্বাস স্বামীর নাম: অরবিন্দ বিশ্বাস বাড়ির নং : n0047 বয়স : 53 লিঙ্গ : মহিলা	UQX2512119 ফটো উপলব্ধ	431 নাম : পাপন বিশ্বাস পিতার নাম: পরেশ বিশ্বাস বাড়ির নং : N0069 বয়স : 24 লিঙ্গ : পুরুষ	UQX2430197 ফটো উপলব্ধ

432	UQX1852359	ফটো উপলব্ধ	433	JQG2177368	ফটো উপলব্ধ	434	JQG0656850	ফটো উপলব্ধ
নাম : সমর বিশ্বাস পিতার নাম: নরেশ বিশ্বাস বাড়ির নং : n0070 বয়স : 31 লিঙ্গ : পুরুষ			নাম : ভক্তি রঞ্জন সরকার পিতার নাম: চিত্তরঞ্জন সরকার বাড়ির নং : n0047 বয়স : 47 লিঙ্গ : পুরুষ			নাম : নরোত্তম বিশ্বাস পিতার নাম: তরনী বিশ্বাস বাড়ির নং : n0070 বয়স : 57 লিঙ্গ : পুরুষ		
435	UQX1736891	ফটো উপলব্ধ	436	WB/06/040/375149	ফটো উপলব্ধ	437	UNZ1728872	ফটো উপলব্ধ
নাম : শিউলি বিশ্বাস পিতার নাম: পরেশ বিশ্বাস বাড়ির নং : n0069 বয়স : 29 লিঙ্গ : মহিলা			নাম : আরতি বিশ্বাস স্বামীর নাম: শান্তি বিশ্বাস বাড়ির নং : n0048 বয়স : 61 লিঙ্গ : মহিলা			নাম : মুক্তি বিশ্বাস স্বামীর নাম: সমিরন কুমার বিশ্বাস বাড়ির নং : 19 বয়স : 28 লিঙ্গ : মহিলা		
438	UQX2369858	ফটো উপলব্ধ	439	UQX2532547	ফটো উপলব্ধ	440	UQX1285535	ফটো উপলব্ধ
নাম : অরবিন্দ বিশ্বাস পিতার নাম: বাঞ্ছারাম বিশ্বাস বাড়ির নং : n0047 বয়স : 67 লিঙ্গ : পুরুষ			নাম : পূজা কুমারী স্বামীর নাম: ভক্তি রঞ্জন সরকার বাড়ির নং : এন0047 বয়স : 30 লিঙ্গ : মহিলা			নাম : সুচিত্রা পাল স্বামীর নাম: অক্ষয় বিশ্বাস বাড়ির নং : একলাখী বয়স : 33 লিঙ্গ : মহিলা		
441	UQX2647881	ফটো উপলব্ধ	442	UQX1129303	ফটো উপলব্ধ	443	UQX1958537	ফটো উপলব্ধ
নাম : সুশান্ত বিশ্বাস পিতার নাম: ত্রেলক্য বিশ্বাস বাড়ির নং : n0096 বয়স : 61 লিঙ্গ : পুরুষ			নাম : ললিতা বিশ্বাস স্বামীর নাম: সুব্রত বিশ্বাস বাড়ির নং : n0048 বয়স : 38 লিঙ্গ : মহিলা			নাম : তিলোত্তমা বিশ্বাস পিতার নাম: সুভাষ বিশ্বাস বাড়ির নং : N0095 বয়স : 27 লিঙ্গ : মহিলা		
444	UQX2619054	ফটো উপলব্ধ	445	UQX2125730	ফটো উপলব্ধ	446	UQX2023802	ফটো উপলব্ধ
নাম : আশিষ বিশ্বাস পিতার নাম: সুশান্ত বিশ্বাস বাড়ির নং : এন0141 বয়স : 23 লিঙ্গ : পুরুষ			নাম : সৌভিক বিশ্বাস পিতার নাম: শংকর বিশ্বাস বাড়ির নং : N0229 বয়স : 25 লিঙ্গ : পুরুষ			নাম : সংগীতা বিশ্বাস পিতার নাম: সুশান্ত বিশ্বাস বাড়ির নং : N0096 বয়স : 26 লিঙ্গ : মহিলা		
447	UQX2023711	ফটো উপলব্ধ	448	UQX1737022	ফটো উপলব্ধ	449	WB/06/040/375155	ফটো উপলব্ধ
নাম : মৃত্যঞ্জয় বিশ্বাস পিতার নাম: রাম বিশ্বাস বাড়ির নং : N0006 বয়স : 26 লিঙ্গ : পুরুষ			নাম : লক্ষ্মী সরকার বিশ্বাস পিতার নাম: আনন্দ বিশ্বাস বাড়ির নং : n0141 বয়স : 30 লিঙ্গ : মহিলা			নাম : মায়ী বিশ্বাস স্বামীর নাম: সুশান্ত বিশ্বাস বাড়ির নং : n0141 বয়স : 53 লিঙ্গ : মহিলা		
450	UQX2800399	ফটো উপলব্ধ	451	WB/06/040/375159	ফটো উপলব্ধ	452	WB/06/040/375156	ফটো উপলব্ধ
নাম : শান্তি বিশ্বাস পিতার নাম: বাঞ্ছারাম বিশ্বাস বাড়ির নং : n0048 বয়স : 65 লিঙ্গ : পুরুষ			নাম : অনিতা বিশ্বাস স্বামীর নাম: সুশান্ত বিশ্বাস বাড়ির নং : n0096 বয়স : 53 লিঙ্গ : মহিলা			নাম : সুভাষ বিশ্বাস পিতার নাম: ত্রেলক্য বিশ্বাস বাড়ির নং : n0095 বয়স : 59 লিঙ্গ : পুরুষ		
453	WB/06/040/375468	ফটো উপলব্ধ	454	WB/06/040/375142	ফটো উপলব্ধ	455	UQX1344704	ফটো উপলব্ধ
নাম : কল্পনা বিশ্বাস স্বামীর নাম: সুনীল বিশ্বাস বাড়ির নং : n0019 বয়স : 67 লিঙ্গ : মহিলা			নাম : পরেশ বিশ্বাস পিতার নাম: তরনী বিশ্বাস বাড়ির নং : n0069 বয়স : 55 লিঙ্গ : পুরুষ			নাম : সত্যজিৎ বিশ্বাস পিতার নাম: সুভাষ বিশ্বাস বাড়ির নং : n0095 বয়স : 32 লিঙ্গ : পুরুষ		
456	JQG2744506	ফটো উপলব্ধ	457	WB/06/040/375151	ফটো উপলব্ধ	458	UQX1736909	ফটো উপলব্ধ
নাম : দেবব্রত বিশ্বাস পিতার নাম: শান্তি বিশ্বাস বাড়ির নং : n0048 বয়স : 41 লিঙ্গ : পুরুষ			নাম : চপলা বিশ্বাস স্বামীর নাম: শচীন বিশ্বাস বাড়ির নং : n0075 বয়স : 67 লিঙ্গ : মহিলা			নাম : প্রসন্ন বিশ্বাস পিতার নাম: সুভাষ বিশ্বাস বাড়ির নং : n0095 বয়স : 29 লিঙ্গ : পুরুষ		
459	UQX1179696	ফটো উপলব্ধ	460	JQG2177376	ফটো উপলব্ধ	461	UQX1115773	ফটো উপলব্ধ
নাম : নিলিমা হালদার(সরকার) স্বামীর নাম: মুক্তিরঞ্জন সরকার বাড়ির নং : n0047 বয়স : 39 লিঙ্গ : মহিলা			নাম : মুক্তি রঞ্জন সরকার পিতার নাম: চিত্তরঞ্জন সরকার বাড়ির নং : n0047 বয়স : 45 লিঙ্গ : পুরুষ			নাম : রীনা বিশ্বাস পিতার নাম: গোবিন্দ বিশ্বাস বাড়ির নং : n0406 বয়স : 34 লিঙ্গ : মহিলা		

462	JQG1535756	ফটো উপলব্ধ	463	JQG2303071	ফটো উপলব্ধ	464	JQG2177384	ফটো উপলব্ধ
নাম : সমিরন কুমার বিশ্বাস পিতার নাম: সুনীল বিশ্বাস বাড়ির নং : n0019 বয়স : 47 লিঙ্গ : পুরুষ			নাম : সুরত বিশ্বাস পিতার নাম: শান্তি বিশ্বাস বাড়ির নং : n0048 বয়স : 41 লিঙ্গ : পুরুষ			নাম : দীনেশ বিশ্বাস পিতার নাম: তরনী বিশ্বাস বাড়ির নং : n0070 বয়স : 44 লিঙ্গ : পুরুষ		
465	UQX1906601	ফটো উপলব্ধ	466	UQX1344696	ফটো উপলব্ধ	467	JQG1605526	ফটো উপলব্ধ
নাম : আনন্দ বিশ্বাস পিতার নাম: সুবল বিশ্বাস বাড়ির নং : N0141 বয়স : 40 লিঙ্গ : পুরুষ			নাম : মৃগু বিশ্বাস পিতার নাম: নিখিল বিশ্বাস বাড়ির নং : 409 বয়স : 35 লিঙ্গ : পুরুষ			নাম : সুমিত্রা বিশ্বাস স্বামীর নাম: পরেশ বিশ্বাস বাড়ির নং : n0069 বয়স : 49 লিঙ্গ : মহিলা		
468	UQX2428142	ফটো উপলব্ধ	469	UQX1958586	ফটো উপলব্ধ	470	UQX1473628	ফটো উপলব্ধ
নাম : বিশ্বজিৎ বিশ্বাস পিতার নাম: বিমল বিশ্বাস বাড়ির নং : হু বয়স : 24 লিঙ্গ : পুরুষ			নাম : দিব্যেন্দু বিশ্বাস পিতার নাম: সুশান্ত বিশ্বাস বাড়ির নং : N0141 বয়স : 27 লিঙ্গ : পুরুষ			নাম : অক্ষয় বিশ্বাস পিতার নাম: অরবিন্দ বিশ্বাস বাড়ির নং : n0047 বয়স : 31 লিঙ্গ : পুরুষ		
471	YTU2148468	ফটো উপলব্ধ	472	WB/06/040/375154	ফটো উপলব্ধ	473	WB/06/040/375153	ফটো উপলব্ধ
নাম : মিতালি বিশ্বাস পিতার নাম: সুভাষ চন্দ্র বিশ্বাস বাড়ির নং : 130 বয়স : 24 লিঙ্গ : মহিলা			নাম : সুশান্ত বিশ্বাস পিতার নাম: সুবল বিশ্বাস বাড়ির নং : n0141 বয়স : 61 লিঙ্গ : পুরুষ			নাম : তরুলতা বিশ্বাস স্বামীর নাম: সুবল বিশ্বাস বাড়ির নং : n0141 বয়স : 79 লিঙ্গ : মহিলা		
474	JQG2634962	ফটো উপলব্ধ	475	UQX2637338	ফটো উপলব্ধ	476	UQX2445229	ফটো উপলব্ধ
নাম : অর্পনা ভক্ত(সরকার) স্বামীর নাম: বিনয় সরকার বাড়ির নং : n0357 বয়স : 40 লিঙ্গ : মহিলা			নাম : কনক সাহা স্বামীর নাম: বিনয় হালদার বাড়ির নং : এন0357 বয়স : 21 লিঙ্গ : মহিলা			নাম : সরমিলা হালদার পিতার নাম: বিবেক হালদার বাড়ির নং : এন0357 বয়স : 23 লিঙ্গ : মহিলা		
477	UQX1612647	ফটো উপলব্ধ	478	UQX2169548	ফটো উপলব্ধ	479	WB/06/040/375191	ফটো উপলব্ধ
নাম : সন্তু রজক পিতার নাম: ফেকন রজক বাড়ির নং : n0357 বয়স : 30 লিঙ্গ : পুরুষ			নাম : বিক্রম মন্ডল পিতার নাম: প্রভাশ মন্ডল বাড়ির নং : এন0073 বয়স : 25 লিঙ্গ : পুরুষ			নাম : অচলা মণ্ডল স্বামীর নাম: সুবোধ মণ্ডল বাড়ির নং : n0129 বয়স : 61 লিঙ্গ : মহিলা		
480	UQX1737006	ফটো উপলব্ধ	481	UQX1179951	ফটো উপলব্ধ	482	UQX2125672	ফটো উপলব্ধ
নাম : সনত মন্ডল পিতার নাম: নগেন মন্ডল বাড়ির নং : n0161 বয়স : 30 লিঙ্গ : পুরুষ			নাম : সবিনয় মণ্ডল পিতার নাম: বিভূতিভূষণ মণ্ডল বাড়ির নং : n0202 বয়স : 36 লিঙ্গ : পুরুষ			নাম : শুভঙ্কর বিশ্বাস পিতার নাম: পানু বিশ্বাস বাড়ির নং : এন0167 বয়স : 25 লিঙ্গ : পুরুষ		
483	WB/06/040/375189	ফটো উপলব্ধ	484	WB/06/040/375163	ফটো উপলব্ধ	485	UQX1473578	ফটো উপলব্ধ
নাম : প্রভাষ মণ্ডল পিতার নাম: স্বপ্নী মণ্ডল বাড়ির নং : n0073 বয়স : 59 লিঙ্গ : পুরুষ			নাম : উলি মণ্ডল স্বামীর নাম: ধনঞ্জয় মণ্ডল বাড়ির নং : n0126 বয়স : 53 লিঙ্গ : মহিলা			নাম : শঙ্করী মন্ডল পিতার নাম: শচীন মন্ডল বাড়ির নং : n0066 বয়স : 33 লিঙ্গ : মহিলা		
486	UQX1852532	ফটো উপলব্ধ	487	UQX1852797	ফটো উপলব্ধ	488	UQX1250547	ফটো উপলব্ধ
নাম : সম্রাট মন্ডল পিতার নাম: ধনঞ্জয় মন্ডল বাড়ির নং : n0126 বয়স : 28 লিঙ্গ : পুরুষ			নাম : উপমা মন্ডল স্বামীর নাম: জীবন মন্ডল বাড়ির নং : n0126 বয়স : 36 লিঙ্গ : মহিলা			নাম : জীবন মণ্ডল পিতার নাম: কাইটন মণ্ডল বাড়ির নং : n0126 বয়স : 39 লিঙ্গ : পুরুষ		
489	WB/06/040/375162	ফটো উপলব্ধ	490	UQX1129667	ফটো উপলব্ধ	491	WB/06/040/375192	ফটো উপলব্ধ
নাম : ধনঞ্জয় মণ্ডল পিতার নাম: কাইটন মণ্ডল বাড়ির নং : n0126 বয়স : 59 লিঙ্গ : পুরুষ			নাম : পার্বতী মণ্ডল স্বামীর নাম: সঞ্জীব মণ্ডল বাড়ির নং : n0020 বয়স : 37 লিঙ্গ : মহিলা			নাম : সিতিয়া মণ্ডল স্বামীর নাম: হরিমোহন মণ্ডল বাড়ির নং : n0020 বয়স : 81 লিঙ্গ : মহিলা		

492 নাম : প্রতিমা মণ্ডল স্বামীর নাম: নিবারন মণ্ডল বাড়ির নং : n0149 বয়স : 62 লিঙ্গ : মহিলা	WB/06/040/375175	ফটো উপলব্ধ	493 নাম : ইন্দ্রানী মন্ডল পিতার নাম: সন্তোষ মন্ডল বাড়ির নং : n0102 বয়স : 32 লিঙ্গ : মহিলা	UQX1473909	ফটো উপলব্ধ	494 নাম : প্রতিমা মণ্ডল স্বামীর নাম: সন্তোষ মণ্ডল বাড়ির নং : n0102 বয়স : 53 লিঙ্গ : মহিলা	JQG1536739	ফটো উপলব্ধ
495 নাম : সূশান্ত মন্ডল পিতার নাম: নিরঞ্জন মন্ডল বাড়ির নং : 360 বয়স : 40 লিঙ্গ : পুরুষ	UQX0675173	ফটো উপলব্ধ	496 নাম : দুর্গা বিশ্বাস স্বামীর নাম: দিনবন্ধু বিশ্বাস বাড়ির নং : n0167 বয়স : 56 লিঙ্গ : মহিলা	JQG0656934	ফটো উপলব্ধ	497 নাম : হরেক চন্দ্র মণ্ডল পিতার নাম: মহেশ মণ্ডল বাড়ির নং : n0865 বয়স : 85 লিঙ্গ : পুরুষ	WB/06/040/372065	ফটো উপলব্ধ
498 নাম : শিবরতন বিশ্বাস পিতার নাম: দিনবন্ধু বিশ্বাস বাড়ির নং : n0167 বয়স : 28 লিঙ্গ : পুরুষ	UQX1852458	ফটো উপলব্ধ	499 নাম : মিঠুন মণ্ডল পিতার নাম: লক্ষণ মণ্ডল বাড়ির নং : n0332 বয়স : 35 লিঙ্গ : পুরুষ	UQX1128693	ফটো উপলব্ধ	500 নাম : আলোশুরী মণ্ডল স্বামীর নাম: অরুণ মণ্ডল বাড়ির নং : এন এইচ এন বয়স : 41 লিঙ্গ : মহিলা	JQG2500940	ফটো উপলব্ধ
501 নাম : মান্নি মন্ডল স্বামীর নাম: মিঠুন মন্ডল বাড়ির নং : N0332 বয়স : 31 লিঙ্গ : মহিলা	ZMU1369032	ফটো উপলব্ধ	502 নাম : সরস্বতী মণ্ডল স্বামীর নাম: লক্ষণ মণ্ডল বাড়ির নং : n0017 বয়স : 62 লিঙ্গ : মহিলা	JQG1604735	ফটো উপলব্ধ	503 নাম : অনিতা মন্ডল স্বামীর নাম: পুলক মন্ডল বাড়ির নং : n0129 বয়স : 32 লিঙ্গ : মহিলা	UQX1852771	ফটো উপলব্ধ
504 নাম : প্রসেনজিত মন্ডল পিতার নাম: লক্ষণ মন্ডল বাড়ির নং : n0334 বয়স : 28 লিঙ্গ : পুরুষ	UQX1852698	ফটো উপলব্ধ	505 নাম : পলাশ মণ্ডল মায়ের নাম: অচলা মণ্ডল বাড়ির নং : n0129 বয়স : 33 লিঙ্গ : পুরুষ	UQX1344639	ফটো উপলব্ধ	506 নাম : মানিক মন্ডল পিতার নাম: সুকদেব মন্ডল বাড়ির নং : n0102 বয়স : 46 লিঙ্গ : পুরুষ	JQG1535020	ফটো উপলব্ধ
507 নাম : প্রশান্ত মন্ডল পিতার নাম: নিরঞ্জন মন্ডল বাড়ির নং : 360 বয়স : 41 লিঙ্গ : পুরুষ	UQX0675165	ফটো উপলব্ধ	508 নাম : পানু বিশ্বাস পিতার নাম: নরেন বিশ্বাস বাড়ির নং : n0167 বয়স : 58 লিঙ্গ : পুরুষ	JQG0656942	ফটো উপলব্ধ	509 নাম : সূতপা বিশ্বাস পিতার নাম: দিনবন্ধু বিশ্বাস বাড়ির নং : n0167 বয়স : 32 লিঙ্গ : মহিলা	UQX1612753	ফটো উপলব্ধ
510 নাম : দিনবন্ধু বিশ্বাস পিতার নাম: নরেন বিশ্বাস বাড়ির নং : n0167 বয়স : 61 লিঙ্গ : পুরুষ	JQG0656926	ফটো উপলব্ধ	511 নাম : সঞ্জীব মণ্ডল পিতার নাম: হরিমহন মণ্ডল বাড়ির নং : n0020 বয়স : 40 লিঙ্গ : পুরুষ	UQX1129659	ফটো উপলব্ধ	512 নাম : বন্দনা মণ্ডল মায়ের নাম: কম্পনা মণ্ডল বাড়ির নং : n0039 বয়স : 33 লিঙ্গ : মহিলা	UQX1473917	ফটো উপলব্ধ
513 নাম : কম্পনা মণ্ডল স্বামীর নাম: বাবলু মণ্ডল বাড়ির নং : n0039 বয়স : 63 লিঙ্গ : মহিলা	WB/06/040/375183	ফটো উপলব্ধ	514 নাম : জ্যোৎস্না মণ্ডল স্বামীর নাম: কুমারেশ মণ্ডল বাড়ির নং : n0045 বয়স : 67 লিঙ্গ : মহিলা	WB/06/040/375170	ফটো উপলব্ধ	515 নাম : শ্রাবন্তী মণ্ডল স্বামীর নাম: বাবলু মণ্ডল বাড়ির নং : n0175 বয়স : 42 লিঙ্গ : মহিলা	JQG2507168	ফটো উপলব্ধ
516 নাম : বিশাল বিশ্বাস পিতার নাম: ব্রজেন বিশ্বাস বাড়ির নং : এন0167 বয়স : 25 লিঙ্গ : পুরুষ	UQX2125805	ফটো উপলব্ধ	517 নাম : দেবশীষ বিশ্বাস পিতার নাম: দিনবন্ধু বিশ্বাস বাড়ির নং : 485 বয়স : 34 লিঙ্গ : পুরুষ	UQX1344761	ফটো উপলব্ধ	518 নাম : অনিতা মন্ডল স্বামীর নাম: বিকাশ মন্ডল বাড়ির নং : n0323 বয়স : 30 লিঙ্গ : মহিলা	UQX1852839	ফটো উপলব্ধ
519 নাম : রুমকী বিশ্বাস স্বামীর নাম: ব্রজেন বিশ্বাস বাড়ির নং : n0167 বয়স : 38 লিঙ্গ : মহিলা	JQG2642296	ফটো উপলব্ধ	520 নাম : কাজলী মণ্ডল স্বামীর নাম: অশান্ত মণ্ডল বাড়ির নং : n0093 বয়স : 37 লিঙ্গ : মহিলা	UQX1179811	ফটো উপলব্ধ	521 নাম : ভারতি মণ্ডল স্বামীর নাম: বাইটন মণ্ডল বাড়ির নং : n0126 বয়স : 77 লিঙ্গ : মহিলা	WB/06/040/375161	ফটো উপলব্ধ

522 নাম : সন্তোষ মণ্ডল পিতার নাম: শুকদেব মণ্ডল বাড়ির নং : n0102 বয়স : 57 লিঙ্গ : পুরুষ	JQG1534668 ফটো উপলব্ধ	523 নাম : ফাল্গুনী মণ্ডল স্বামীর নাম: বাবুল মণ্ডল বাড়ির নং : n0198 বয়স : 36 লিঙ্গ : মহিলা	UQX1179779 ফটো উপলব্ধ	524 নাম : পাঁচু মণ্ডল পিতার নাম: লক্ষীন্দর মণ্ডল বাড়ির নং : n0199 বয়স : 37 লিঙ্গ : পুরুষ	UQX1179829 ফটো উপলব্ধ
525 নাম : স্বনকা মণ্ডল স্বামীর নাম: নগেন মণ্ডল বাড়ির নং : n0161 বয়স : 63 লিঙ্গ : মহিলা	WB/06/040/375173 ফটো উপলব্ধ	526 নাম : বিভূতি ভূষণ মণ্ডল পিতার নাম: বৈদ্যনাথ মণ্ডল বাড়ির নং : n0330 বয়স : 71 লিঙ্গ : পুরুষ	WB/07/049/459376 ফটো উপলব্ধ	527 নাম : আদিত্য মন্ডল পিতার নাম: সন্তোষ মন্ডল বাড়ির নং : n0102 বয়স : 29 লিঙ্গ : পুরুষ	UQX1852409 ফটো উপলব্ধ
528 নাম : জুয়েল রানা মন্ডল পিতার নাম: কুমারেশ চন্দ্র মন্ডল বাড়ির নং : n0045 বয়স : 29 লিঙ্গ : পুরুষ	UQX1852334 ফটো উপলব্ধ	529 নাম : নিরঞ্জন মণ্ডল পিতার নাম: নীল মণ্ডল বাড়ির নং : n0093 বয়স : 75 লিঙ্গ : পুরুষ	WB/06/040/375176 ফটো উপলব্ধ	530 নাম : অম্বিকা মণ্ডল স্বামীর নাম: মোহন মণ্ডল বাড়ির নং : n0089 বয়স : 40 লিঙ্গ : মহিলা	JQG2642387 ফটো উপলব্ধ
531 নাম : মোহন মণ্ডল পিতার নাম: তারাপদ মণ্ডল বাড়ির নং : n0089 বয়স : 46 লিঙ্গ : পুরুষ	JQG1537042 ফটো উপলব্ধ	532 নাম : শেফালী মণ্ডল স্বামীর নাম: সাধন মণ্ডল বাড়ির নং : n0089 বয়স : 46 লিঙ্গ : মহিলা	UQX1129493 ফটো উপলব্ধ	533 নাম : সাধন মণ্ডল পিতার নাম: তারাপদ মণ্ডল বাড়ির নং : n0089 বয়স : 51 লিঙ্গ : পুরুষ	WB/06/040/375166 ফটো উপলব্ধ
534 নাম : সঞ্জয় মন্ডল পিতার নাম: শচীন মন্ডল বাড়ির নং : n0066 বয়স : 39 লিঙ্গ : পুরুষ	JQG2806404 ফটো উপলব্ধ	535 নাম : সঞ্জয় মন্ডল মায়ের নাম: কম্পনা মন্ডল বাড়ির নং : n0039 বয়স : 34 লিঙ্গ : পুরুষ	UQX1473685 ফটো উপলব্ধ	536 নাম : দিপালী মণ্ডল স্বামীর নাম: ভুবন মণ্ডল বাড়ির নং : n0126 বয়স : 37 লিঙ্গ : মহিলা	UQX1251032 ফটো উপলব্ধ
537 নাম : পুষ্প মন্ডল স্বামীর নাম: নিশিকান্ত মন্ডল বাড়ির নং : n0093 বয়স : 41 লিঙ্গ : মহিলা	JQG2806396 ফটো উপলব্ধ	538 নাম : পুলক মণ্ডল পিতার নাম: সুবোধ মণ্ডল বাড়ির নং : n0129 বয়স : 36 লিঙ্গ : পুরুষ	UQX1010057 ফটো উপলব্ধ	539 নাম : সঞ্জয় মন্ডল পিতার নাম: নগেন মন্ডল বাড়ির নং : n0161 বয়স : 29 লিঙ্গ : পুরুষ	UQX1737055 ফটো উপলব্ধ
540 নাম : পিট্টু বিশ্বাস পিতার নাম: পানু বিশ্বাস বাড়ির নং : N0167 বয়স : 27 লিঙ্গ : পুরুষ	UQX1958644 ফটো উপলব্ধ	541 নাম : বিজয় কুমার মণ্ডল পিতার নাম: সহদেব মণ্ডল বাড়ির নং : n0372 বয়স : 64 লিঙ্গ : পুরুষ	JQG2176758 ফটো উপলব্ধ	542 নাম : নিভা মণ্ডল স্বামীর নাম: বিজয় কুমার মণ্ডল বাড়ির নং : n0373 বয়স : 53 লিঙ্গ : মহিলা	JQG1605179 ফটো উপলব্ধ
Q 543 নাম : অঞ্জলী মণ্ডল পিতার নাম: হরেকান্ত মণ্ডল বাড়ির নং : বয়স : 36 লিঙ্গ : মহিলা	UQX1179399 ফটো উপলব্ধ	544 নাম : নিশিকান্ত মণ্ডল পিতার নাম: নিরঞ্জন মণ্ডল বাড়ির নং : n0093 বয়স : 60 লিঙ্গ : পুরুষ	JQG2493450 ফটো উপলব্ধ	545 নাম : লক্ষন মণ্ডল পিতার নাম: রুপলাল মণ্ডল বাড়ির নং : n0334 বয়স : 67 লিঙ্গ : পুরুষ	JQG1604743 ফটো উপলব্ধ
546 নাম : মুনী মণ্ডল স্বামীর নাম: প্রভাষ মণ্ডল বাড়ির নং : n0073 বয়স : 51 লিঙ্গ : মহিলা	JQG1605534 ফটো উপলব্ধ	547 নাম : রুপাঞ্জন মন্ডল পিতার নাম: সাধন মন্ডল বাড়ির নং : এন0089 বয়স : 21 লিঙ্গ : পুরুষ	UQX2610228 ফটো উপলব্ধ	548 নাম : হোপন মঈ টুডু স্বামীর নাম: সুশান্ত মন্ডল বাড়ির নং : এন0360 বয়স : 31 লিঙ্গ : মহিলা	UQX2169175 ফটো উপলব্ধ
549 নাম : আল্লাদি মন্ডল স্বামীর নাম: অনন্ত মন্ডল বাড়ির নং : n0093 বয়স : 42 লিঙ্গ : মহিলা	JQG2493468 ফটো উপলব্ধ	550 নাম : প্রীয়াঙ্কা সাহা (মন্ডল) স্বামীর নাম: প্রকাশ মন্ডল বাড়ির নং : n0129 বয়স : 26 লিঙ্গ : মহিলা	UQX2023984 ফটো উপলব্ধ	551 নাম : গীতা মন্ডল পিতার নাম: নিবারন মন্ডল বাড়ির নং : n0198 বয়স : 30 লিঙ্গ : মহিলা	UQX1736958 ফটো উপলব্ধ

552 নাম : নগেন মণ্ডল পিতার নাম: নারায়ন মণ্ডল বাড়ির নং : n0161 বয়স : 67 লিঙ্গ : পুরুষ ফটো উপলব্ধ	WB/06/040/375172	553 নাম : শ্যামলী মণ্ডল স্বামীর নাম: সর্দিনয় মণ্ডল বাড়ির নং : n0203 বয়স : 37 লিঙ্গ : মহিলা ফটো উপলব্ধ	UQX1179977	554 নাম : সঞ্জিত মন্ডল পিতার নাম: নগেন মন্ডল বাড়ির নং : n0161 বয়স : 30 লিঙ্গ : পুরুষ ফটো উপলব্ধ	UQX1736990
555 নাম : সুখময় মণ্ডল পিতার নাম: বিভূতি ভূষণ মণ্ডল বাড়ির নং : n0333 বয়স : 36 লিঙ্গ : পুরুষ ফটো উপলব্ধ	UQX1250653	556 নাম : বাবলু মণ্ডল পিতার নাম: লক্ষ্মিন্দর মণ্ডল বাড়ির নং : n0199 বয়স : 35 লিঙ্গ : পুরুষ ফটো উপলব্ধ	UQX1344621	557 নাম : অশান্ত মণ্ডল পিতার নাম: নিরঞ্জন মণ্ডল বাড়ির নং : n0093 বয়স : 45 লিঙ্গ : পুরুষ ফটো উপলব্ধ	JQG1605203
558 নাম : হরিমোহন মন্ডল পিতার নাম: সুকদেব মন্ডল বাড়ির নং : n0102 বয়স : 43 লিঙ্গ : পুরুষ ফটো উপলব্ধ	JQG2493500	559 নাম : মালতি মণ্ডল স্বামীর নাম: শচীন মণ্ডল বাড়ির নং : n0066 বয়স : 61 লিঙ্গ : মহিলা ফটো উপলব্ধ	WB/06/040/375182	560 নাম : সঙ্গীতা মন্ডল স্বামীর নাম: পাট্ট মন্ডল বাড়ির নং : n0199 বয়স : 28 লিঙ্গ : মহিলা ফটো উপলব্ধ	UQX1852664
561 নাম : প্রকাশ মন্ডল মায়ের নাম: অর্চনা মন্ডল বাড়ির নং : n0129 বয়স : 32 লিঙ্গ : পুরুষ ফটো উপলব্ধ	UQX1473651	562 নাম : ইতু মন্ডল স্বামীর নাম: পলাশ মন্ডল বাড়ির নং : n0129 বয়স : 27 লিঙ্গ : মহিলা ফটো উপলব্ধ	UQX2427896	563 নাম : ব্রজেন বিশ্বাস পিতার নাম: নরেন বিশ্বাস বাড়ির নং : n0167 বয়স : 52 লিঙ্গ : পুরুষ ফটো উপলব্ধ	JQG2493435
564 নাম : নেহা মন্ডল মায়ের নাম: শ্রাবন্তী মন্ডল বাড়ির নং : এন0175 বয়স : 23 লিঙ্গ : মহিলা ফটো উপলব্ধ	UQX2636546	565 নাম : সরলা মণ্ডল স্বামীর নাম: ভক্তিব্রূষন মণ্ডল বাড়ির নং : n0173 বয়স : 60 লিঙ্গ : মহিলা ফটো উপলব্ধ	UQX2646677	566 নাম : বিশকা মণ্ডল স্বামীর নাম: যশি মণ্ডল বাড়ির নং : n0073 বয়স : 91 লিঙ্গ : মহিলা ফটো উপলব্ধ	WB/06/040/375188
567 নাম : মন্দিরা মন্ডল পিতার নাম: প্রভাষ মন্ডল বাড়ির নং : এন0073 বয়স : 22 লিঙ্গ : মহিলা ফটো উপলব্ধ	UQX2688356	568 নাম : রঞ্জিত মণ্ডল পিতার নাম: শচীন মণ্ডল বাড়ির নং : n0066 বয়স : 35 লিঙ্গ : পুরুষ ফটো উপলব্ধ	UQX1010040	569 নাম : পম্পা মন্ডল মায়ের নাম: কম্পনা মন্ডল বাড়ির নং : একলাখী বয়স : 41 লিঙ্গ : মহিলা ফটো উপলব্ধ	UQX2655652
570 নাম : রাইচাঁদ মণ্ডল পিতার নাম: মহেশ মণ্ডল বাড়ির নং : n0323 বয়স : 76 লিঙ্গ : পুরুষ ফটো উপলব্ধ	UQX2369395	571 নাম : দিপাঙ্জন মন্ডল পিতার নাম: মোহন মন্ডল বাড়ির নং : একলাখী বয়স : 24 লিঙ্গ : পুরুষ ফটো উপলব্ধ	UQX2429157	572 নাম : মমিতা রবিদাস পিতার নাম: ছেদন রবিদাস বাড়ির নং : নিউ বয়স : 31 লিঙ্গ : মহিলা ফটো উপলব্ধ	NTF1637669
573 নাম : বরুণ মণ্ডল পিতার নাম: হরেকচাঁদ মণ্ডল বাড়ির নং : n0364 বয়স : 40 লিঙ্গ : পুরুষ ফটো উপলব্ধ	UQX1179373	574 নাম : তনুশ্রী বিশ্বাস পিতার নাম: ব্রজেন বিশ্বাস বাড়ির নং : এন0167 বয়স : 23 লিঙ্গ : মহিলা ফটো উপলব্ধ	UQX2445252	575 নাম : বনশ্রী বিশ্বাস পিতার নাম: ব্রজেন বিশ্বাস বাড়ির নং : ১৬৭ বয়স : 20 লিঙ্গ : মহিলা ফটো উপলব্ধ	UQX2698629
576 নাম : বিশ্বজিৎ মন্ডল পিতার নাম: নিবারন মন্ডল বাড়ির নং : n0149 বয়স : 29 লিঙ্গ : পুরুষ ফটো উপলব্ধ	UQX1736966	577 নাম : শিঙ্কা মণ্ডল স্বামীর নাম: মলয় কান্তি সরকার বাড়ির নং : n0374 বয়স : 36 লিঙ্গ : মহিলা ফটো উপলব্ধ	UQX1179514	578 নাম : কল্যাণী মণ্ডল (বিশ্বাস) স্বামীর নাম: সোনাতন বিশ্বাস বাড়ির নং : n0213 বয়স : 41 লিঙ্গ : মহিলা ফটো উপলব্ধ	JQG2640050
579 নাম : ঝর্ণা মণ্ডল(কর্মকার) স্বামীর নাম: মঙ্গল কর্মকার বাড়ির নং : n0204 বয়স : 38 লিঙ্গ : মহিলা ফটো উপলব্ধ	UQX1180058	580 নাম : গনেশ মুণ্ডা পিতার নাম: হরি মুণ্ডা বাড়ির নং : n0121 বয়স : 77 লিঙ্গ : পুরুষ ফটো উপলব্ধ	WB/06/040/375198	581 নাম : লছমা মুণ্ডা পিতার নাম: কমলা মুণ্ডা বাড়ির নং : n0119 বয়স : 61 লিঙ্গ : পুরুষ ফটো উপলব্ধ	WB/06/040/375196



582 নাম : তারা মুণ্ডা স্বামীর নাম: লছমা মুণ্ডা বাড়ির নং : n0119 বয়স : 54 লিঙ্গ : মহিলা	WB/06/040/375197 ফটো উপলব্ধ	583 নাম : কামলি মুণ্ডা পিতার নাম: প্রতীরাং মুণ্ডা বাড়ির নং : n0120 বয়স : 54 লিঙ্গ : পুরুষ	JQG1537059 ফটো উপলব্ধ	584 নাম : অশোক কুমার মণ্ডল মায়ের নাম: প্রতিমা মণ্ডল বাড়ির নং : n0119 বয়স : 41 লিঙ্গ : পুরুষ	JQG2493518 ফটো উপলব্ধ
585 নাম : কান্ত মুন্ডা পিতার নাম: লছমান মুন্ডা বাড়ির নং : n0119 বয়স : 28 লিঙ্গ : পুরুষ	UQX1852581 ফটো উপলব্ধ	586 নাম : ইতি মাঝি স্বামীর নাম: অশোক কুমার মন্ডল বাড়ির নং : একলাখী বয়স : 29 লিঙ্গ : মহিলা	UQX2711802 ফটো উপলব্ধ	587 নাম : লখি মুন্ডা পিতার নাম: লক্ষ্মণ মুন্ডা বাড়ির নং : একলাখী বয়স : 25 লিঙ্গ : মহিলা	UQX2430353 ফটো উপলব্ধ
588 নাম : বাসন্তি মন্ডল পিতার নাম: ভক্তি ভূষণ মন্ডল বাড়ির নং : n0172 বয়স : 36 লিঙ্গ : মহিলা	UQX1612795 ফটো উপলব্ধ	589 নাম : কুমুদ মন্ডল পিতার নাম: অদীশ মন্ডল বাড়ির নং : n0388 বয়স : 49 লিঙ্গ : পুরুষ	UQX1981398 ফটো উপলব্ধ	590 নাম : সোনালী মন্ডল স্বামীর নাম: দীপক মন্ডল বাড়ির নং : N0440 বয়স : 29 লিঙ্গ : মহিলা	UQX2026821 ফটো উপলব্ধ
591 নাম : বিকাশ মন্ডল পিতার নাম: রাইচাঁদ মন্ডল বাড়ির নং : n0376 বয়স : 36 লিঙ্গ : পুরুষ	UQX0672931 ফটো উপলব্ধ	592 নাম : দেবশীষ মণ্ডল পিতার নাম: ভক্তিভূষণ মণ্ডল বাড়ির নং : n0172 বয়স : 36 লিঙ্গ : পুরুষ	UQX1179860 ফটো উপলব্ধ	593 নাম : পূজা মন্ডল পিতার নাম: নুপেন মন্ডল বাড়ির নং : এন0118 বয়স : 22 লিঙ্গ : মহিলা	UQX2610129 ফটো উপলব্ধ
594 নাম : নিয়তী মন্ডল স্বামীর নাম: নুপেন মণ্ডল বাড়ির নং : n0118 বয়স : 56 লিঙ্গ : মহিলা	UQX2605681 ফটো উপলব্ধ	595 নাম : শুভঙ্কর মন্ডল পিতার নাম: সনাতন মন্ডল বাড়ির নং : n0292 বয়স : 25 লিঙ্গ : পুরুষ	UQX2426930 ফটো উপলব্ধ	596 নাম : দীপক মন্ডল মায়ের নাম: গীতা সিংহ মন্ডল বাড়ির নং : এন0276 বয়স : 21 লিঙ্গ : পুরুষ	UQX2626406 ফটো উপলব্ধ
597 নাম : ভাস্কর মন্ডল পিতার নাম: ভক্তি ভূষণ মন্ডল বাড়ির নং : n0172 বয়স : 31 লিঙ্গ : পুরুষ	UQX1612712 ফটো উপলব্ধ	598 নাম : দেবা মন্ডল পিতার নাম: মুন্না মন্ডল বাড়ির নং : এন0276 বয়স : 24 লিঙ্গ : পুরুষ	UQX2626323 ফটো উপলব্ধ	599 নাম : সুচিত্রা মন্ডল পিতার নাম: সুকদেব মন্ডল বাড়ির নং : n0403 বয়স : 29 লিঙ্গ : মহিলা	UQX1744853 ফটো উপলব্ধ
600 নাম : সুলেখা মন্ডল স্বামীর নাম: নিখিল মন্ডল বাড়ির নং : n0324 বয়স : 38 লিঙ্গ : মহিলা	WZJ1008481 ফটো উপলব্ধ	601 নাম : নিখিল মন্ডল পিতার নাম: রাই চাঁদ মন্ডল বাড়ির নং : n0324 বয়স : 39 লিঙ্গ : পুরুষ	JQG2858579 ফটো উপলব্ধ	602 নাম : তপ্তি মন্ডল পিতার নাম: বিজয় কুমার মন্ডল বাড়ির নং : n0375 বয়স : 30 লিঙ্গ : মহিলা	UQX1612514 ফটো উপলব্ধ
603 নাম : পিঙ্কি মন্ডল স্বামীর নাম: কুমুদ মন্ডল বাড়ির নং : n0386 বয়স : 34 লিঙ্গ : মহিলা	UTI1425255 ফটো উপলব্ধ	604 নাম : বিশো মন্ডল চাকি স্বামীর নাম: রজত চাকী বাড়ির নং : n0222 বয়স : 51 লিঙ্গ : মহিলা	UQX2369304 ফটো উপলব্ধ	605 নাম : দীপা মন্ডল সরকার স্বামীর নাম: শেখর মন্ডল সরকার বাড়ির নং : n0389 বয়স : 36 লিঙ্গ : মহিলা	UQX2023786 ফটো উপলব্ধ
606 নাম : সিদ্ধা মূর্খু স্বামীর নাম: মাতলা হাঁসদা বাড়ির নং : n0123 বয়স : 56 লিঙ্গ : মহিলা	WB/06/040/375324 ফটো উপলব্ধ	607 নাম : হোপনা মূর্খু পিতার নাম: বড়কা মূর্খু বাড়ির নং : n0123 বয়স : 45 লিঙ্গ : পুরুষ	JQG2178093 ফটো উপলব্ধ	608 নাম : মঙ্গল হাঁসদা পিতার নাম: মাতলা হাঁসদা বাড়ির নং : n0123 বয়স : 42 লিঙ্গ : পুরুষ	JQG2744357 ফটো উপলব্ধ
609 নাম : রাজু মালাকার পিতার নাম: গোপাল মালাকার বাড়ির নং : n0087 বয়স : 39 লিঙ্গ : পুরুষ	UQX1180124 ফটো উপলব্ধ	610 নাম : অনুভা মালাকার স্বামীর নাম: নিতাই মালাকার বাড়ির নং : n0145 বয়স : 47 লিঙ্গ : মহিলা	JQG1536507 ফটো উপলব্ধ	611 নাম : সুশীলা মালাকার স্বামীর নাম: গোপাল মালাকার বাড়ির নং : n0087 বয়স : 65 লিঙ্গ : মহিলা	WB/06/040/375194 ফটো উপলব্ধ

612	WB/06/040/375193	নাম : গোপাল মালাকার পিতার নাম: তারাভূষণ মালাকার বাড়ির নং : n0087 বয়স : 69 লিঙ্গ : পুরুষ	ফটো উপলব্ধ	613	UQX1179894	নাম : অনুপ মালাকার পিতার নাম: গোপাল মালাকার বাড়ির নং : n0087 বয়স : 37 লিঙ্গ : পুরুষ	ফটো উপলব্ধ	614	UQX2610152	নাম : মৌসুমী মালাকার পিতার নাম: তারাভূষণ মালাকার বাড়ির নং : এন0145 বয়স : 21 লিঙ্গ : মহিলা	ফটো উপলব্ধ
615	JQG1536499	নাম : নিতাই মালাকার পিতার নাম: তারাভূষণ মালাকার বাড়ির নং : n0145 বয়স : 52 লিঙ্গ : পুরুষ	ফটো উপলব্ধ	616	UQX1852789	নাম : রুস্তা পাল (মালাকার) স্বামীর নাম: রাজু মালাকার বাড়ির নং : n0087 বয়স : 31 লিঙ্গ : মহিলা	ফটো উপলব্ধ	617	UQX2429702	নাম : মুক্তি মন্ডল মালাকার স্বামীর নাম: অনুপ মালাকার বাড়ির নং : n0087 বয়স : 30 লিঙ্গ : মহিলা	ফটো উপলব্ধ
618	JQG1537158	নাম : ফেকন রজক পিতার নাম: বিদুর রজক বাড়ির নং : n0166 বয়স : 51 লিঙ্গ : পুরুষ	ফটো উপলব্ধ	619	JQG1537141	নাম : আদরী রজক স্বামীর নাম: ফেকন রজক বাড়ির নং : n0166 বয়স : 49 লিঙ্গ : মহিলা	ফটো উপলব্ধ	620	UQX2428472	নাম : অসিম রবিদাস পিতার নাম: বিকাশ রবিদাস বাড়ির নং : n0179 বয়স : 24 লিঙ্গ : পুরুষ	ফটো উপলব্ধ
621	UQX2421204	নাম : আরোচনা রয় পিতার নাম: নারায়ণ রয় বাড়ির নং : n005 বয়স : 24 লিঙ্গ : পুরুষ	ফটো উপলব্ধ	622	WB/06/040/411050	নাম : সাবিত্রী রবিদাস স্বামীর নাম: অনিল রবিদাস বাড়ির নং : n0177 বয়স : 79 লিঙ্গ : মহিলা	ফটো উপলব্ধ	623	JQG2642205	নাম : ইন্দ্রজিৎ রবিদাস পিতার নাম: অনিল রবিদাস বাড়ির নং : n0018 বয়স : 38 লিঙ্গ : পুরুষ	ফটো উপলব্ধ
624	JQG2194058	নাম : বিকাশ রবিদাস পিতার নাম: অনিল রবিদাস বাড়ির নং : n0179 বয়স : 46 লিঙ্গ : পুরুষ	ফটো উপলব্ধ	625	JQG2858603	নাম : রঞ্জিত রবিদাস পিতার নাম: ভীম চন্দ্র রবিদাস বাড়ির নং : n0168 বয়স : 39 লিঙ্গ : পুরুষ	ফটো উপলব্ধ	626	UQX2430486	নাম : তপতী রবিদাস স্বামীর নাম: রঞ্জিত রবিদাস বাড়ির নং : n0168 বয়স : 35 লিঙ্গ : মহিলা	ফটো উপলব্ধ
627	UQX2645992	নাম : শুশীলা রবিদাস স্বামীর নাম: রাজকুমার রবিদাস বাড়ির নং : n0335 বয়স : 51 লিঙ্গ : মহিলা	ফটো উপলব্ধ	628	UQX2446219	নাম : রাধা রবিদাস পিতার নাম: মণি রবিদাস বাড়ির নং : এন0168 বয়স : 23 লিঙ্গ : মহিলা	ফটো উপলব্ধ	629	JQG2749687	নাম : অনিতা রবিদাস স্বামীর নাম: বিকাশ রবিদাস বাড়ির নং : n0209 বয়স : 42 লিঙ্গ : মহিলা	ফটো উপলব্ধ
630	JQG2749679	নাম : সবিতা রবিদাস স্বামীর নাম: কৃষ্ণ রবিদাস বাড়ির নং : n0208 বয়স : 40 লিঙ্গ : মহিলা	ফটো উপলব্ধ	631	JQG2177525	নাম : মিনতী রবিদাস স্বামীর নাম: ভীম চন্দ্র রবিদাস বাড়ির নং : n0168 বয়স : 65 লিঙ্গ : মহিলা	ফটো উপলব্ধ	632	JQG2177541	নাম : সঞ্জিব রবিদাস পিতার নাম: ভীম চন্দ্র রবিদাস বাড়ির নং : n0168 বয়স : 46 লিঙ্গ : পুরুষ	ফটো উপলব্ধ
633	JQG2178101	নাম : মিত্ঠ রবিদাস স্বামীর নাম: মনি রবিদাস বাড়ির নং : n0168 বয়স : 46 লিঙ্গ : মহিলা	ফটো উপলব্ধ	634	UQX1852755	নাম : হিরক রবিদাস পিতার নাম: মনি রবিদাস বাড়ির নং : n0168 বয়স : 29 লিঙ্গ : মহিলা	ফটো উপলব্ধ	635	UQX2026839	নাম : মালতী রবিদাস স্বামীর নাম: ব্রজেন রবিদাস বাড়ির নং : N0005 বয়স : 32 লিঙ্গ : মহিলা	ফটো উপলব্ধ
636	UQX1612787	নাম : টুমপা রবিদাস স্বামীর নাম: ইন্দ্রজিত রবিদাস বাড়ির নং : n0018 বয়স : 32 লিঙ্গ : মহিলা	ফটো উপলব্ধ	637	JQG2177533	নাম : মনি রবিদাস পিতার নাম: ভীম চন্দ্র রবিদাস বাড়ির নং : n0168 বয়স : 52 লিঙ্গ : পুরুষ	ফটো উপলব্ধ	638	UQX2371219	নাম : যশোদা রবিদাস পিতার নাম: রাজকুমার রবিদাস বাড়ির নং : N0336 বয়স : 24 লিঙ্গ : মহিলা	ফটো উপলব্ধ
639	WB/06/040/408296	নাম : রাজকুমার রবিদাস পিতার নাম: বাবুলাল রবিদাস বাড়ির নং : n0336 বয়স : 57 লিঙ্গ : পুরুষ	ফটো উপলব্ধ	640	UQX2696789	নাম : সোনাতন রবিদাস পিতার নাম: রাজকুমার রবিদাস বাড়ির নং : ৩৩৬ বয়স : 20 লিঙ্গ : পুরুষ	ফটো উপলব্ধ	641	WB/06/040/411051	নাম : কৃষ্ণ রবিদাস পিতার নাম: অনিল রবিদাস বাড়ির নং : n0178 বয়স : 53 লিঙ্গ : পুরুষ	ফটো উপলব্ধ

642 নাম : নমিতা রবিদাস স্বামীর নাম: সঞ্জীব রবিদাস বাড়ির নং : n0168 বয়স : 43 লিঙ্গ : মহিলা	JQG2178119 ফটো উপলব্ধ	643 নাম : আজিজুর রহমান পিতার নাম: আব্দুল রোপ বাড়ির নং : n0170 বয়স : 30 লিঙ্গ : পুরুষ	UQX1737246 ফটো উপলব্ধ	644 নাম : তোজিবুর রহমান পিতার নাম: আবদুল রোপ বাড়ির নং : 170 বয়স : 27 লিঙ্গ : পুরুষ	UQX1958768 ফটো উপলব্ধ
645 নাম : শ্যামলি রাজবংশী স্বামীর নাম: বিচিত্র দাস বাড়ির নং : n0370 বয়স : 33 লিঙ্গ : মহিলা	UQX1337948 ফটো উপলব্ধ	646 নাম : শ্রেয়া রায় পিতার নাম: স্বপন রায় বাড়ির নং : এন0373 বয়স : 21 লিঙ্গ : মহিলা	UQX2637296 ফটো উপলব্ধ	647 নাম : কল্যাণী রায় স্বামীর নাম: নিশিকান্ত রায় বাড়ির নং : n0131 বয়স : 55 লিঙ্গ : মহিলা	WB/06/040/375213 ফটো উপলব্ধ
648 নাম : সুনিতা রায় পিতার নাম: পাপন রায় বাড়ির নং : নিউ বয়স : 30 লিঙ্গ : মহিলা	RPG1583293 ফটো উপলব্ধ	649 নাম : নীলকান্ত রায় পিতার নাম: সুনীল রায় বাড়ির নং : এন0143 বয়স : 25 লিঙ্গ : পুরুষ	UQX2172666 ফটো উপলব্ধ	650 নাম : রিপন রায় পিতার নাম: নিখিল চন্দ্র রায় বাড়ির নং : এন0101 বয়স : 21 লিঙ্গ : পুরুষ	UQX2619419 ফটো উপলব্ধ
651 নাম : প্রিতী রায় পিতার নাম: ফুলকুমার রায় বাড়ির নং : N0288 বয়স : 26 লিঙ্গ : মহিলা	UQX2024040 ফটো উপলব্ধ	Q 652 নাম : জুলি রায় স্বামীর নাম: রবি রায় বাড়ির নং : n0288 বয়স : 24 লিঙ্গ : মহিলা	UQX2421097 ফটো উপলব্ধ	653 নাম : নুপুর রায় স্বামীর নাম: স্বপন রায় বাড়ির নং : n0380 বয়স : 38 লিঙ্গ : মহিলা	JQG2500254 ফটো উপলব্ধ
654 নাম : সুনীল রায় পিতার নাম: শশধর রায় বাড়ির নং : n0143 বয়স : 52 লিঙ্গ : পুরুষ	JQG1537083 ফটো উপলব্ধ	655 নাম : স্বপ্না রায় স্বামীর নাম: ফেলুচন্দ্র রায় বাড়ির নং : n0097 বয়স : 63 লিঙ্গ : মহিলা	WB/06/040/375207 ফটো উপলব্ধ	656 নাম : রুপালী রায় পিতার নাম: কাজরু রায় বাড়ির নং : এন0288 বয়স : 25 লিঙ্গ : মহিলা	UQX2125227 ফটো উপলব্ধ
657 নাম : অটল রায় পিতার নাম: সুনীল রায় বাড়ির নং : N0143 বয়স : 27 লিঙ্গ : পুরুষ	UQX1958552 ফটো উপলব্ধ	658 নাম : ঠাকুরদাসি রায় স্বামীর নাম: মনিন্দ্র রায় বাড়ির নং : n0131 বয়স : 91 লিঙ্গ : মহিলা	WB/06/040/375209 ফটো উপলব্ধ	659 নাম : গৌতম রায় পিতার নাম: অনন্ত রায় বাড়ির নং : n0083 বয়স : 46 লিঙ্গ : পুরুষ	JQG1605294 ফটো উপলব্ধ
660 নাম : রীমা রায় পিতার নাম: নিখিল চন্দ্র রায় বাড়ির নং : N0101 বয়স : 26 লিঙ্গ : মহিলা	UQX2026870 ফটো উপলব্ধ	661 নাম : মিলন সাহা(রায়) স্বামীর নাম: গৌরাজ রায় বাড়ির নং : n0083 বয়স : 31 লিঙ্গ : মহিলা	UQX1852342 ফটো উপলব্ধ	662 নাম : গৌরাজ রায় পিতার নাম: অনন্ত রায় বাড়ির নং : n0083 বয়স : 50 লিঙ্গ : পুরুষ	JQG2493542 ফটো উপলব্ধ
663 নাম : নিখিল চন্দ্র রায় পিতার নাম: মনিন্দ্র নাথ রায় বাড়ির নং : n0101 বয়স : 61 লিঙ্গ : পুরুষ	WB/06/040/375210 ফটো উপলব্ধ	664 নাম : পরিমল রায় পিতার নাম: নিশিকান্ত রায় বাড়ির নং : n0131 বয়স : 34 লিঙ্গ : পুরুষ	UQX1250935 ফটো উপলব্ধ	665 নাম : নির্মল রায় পিতার নাম: নিশিকান্ত রায় বাড়ির নং : n0131 বয়স : 35 লিঙ্গ : পুরুষ	UQX1473602 ফটো উপলব্ধ
666 নাম : ফেলু চন্দ্র রায় পিতার নাম: লক্ষনচন্দ্র রায় বাড়ির নং : n0097 বয়স : 69 লিঙ্গ : পুরুষ	JQG0657528 ফটো উপলব্ধ	667 নাম : বুদ্ধদেব বাড়ুই মায়ের নাম: ভারতী বাড়ুই বাড়ির নং : এন0158 বয়স : 32 লিঙ্গ : পুরুষ	UQX1344142 ফটো উপলব্ধ	668 নাম : গনেশ রায় পিতার নাম: জগদীশ রায় বাড়ির নং : এন0225 বয়স : 21 লিঙ্গ : পুরুষ	UQX2610186 ফটো উপলব্ধ
669 নাম : সুতপা সরকার (রায়) স্বামীর নাম: পরিমল রায় বাড়ির নং : n0131 বয়স : 30 লিঙ্গ : মহিলা	INP1241272 ফটো উপলব্ধ	670 নাম : সরস্বতী বৈরাগী স্বামীর নাম: নির্মল রায় বাড়ির নং : এন0131 বয়স : 27 লিঙ্গ : মহিলা	UQX2125466 ফটো উপলব্ধ	671 নাম : সাগরী রায় স্বামীর নাম: সুনীল রায় বাড়ির নং : n0143 বয়স : 48 লিঙ্গ : মহিলা	JQG1537257 ফটো উপলব্ধ

672 নাম : সালিমা খাতুন পিতার নাম: মামলত সেখ বাড়ির নং : এন008 বয়স : 23 লিঙ্গ : মহিলা	WZJ2105146 ফটো উপলব্ধ	673 নাম : সাধবী দাস রায় স্বামীর নাম: গৌতম রায় বাড়ির নং : n0083 বয়স : 29 লিঙ্গ : মহিলা	UQX1736941 ফটো উপলব্ধ	674 নাম : চানুবালা রায় স্বামীর নাম: নিখিল চন্দ্র রায় বাড়ির নং : n0101 বয়স : 61 লিঙ্গ : মহিলা	WB/06/040/375211 ফটো উপলব্ধ
675 নাম : নিশিকান্ত রায় পিতার নাম: মনিন্দ্র রায় বাড়ির নং : n0131 বয়স : 65 লিঙ্গ : পুরুষ	WB/06/040/375212 ফটো উপলব্ধ	676 নাম : গনেশ শর্মা পিতার নাম: জগদীশ শর্মা বাড়ির নং : n0400 বয়স : 53 লিঙ্গ : পুরুষ	WB/06/040/384230 ফটো উপলব্ধ	677 নাম : রিজু শর্মা পিতার নাম: গনেশ শর্মা বাড়ির নং : এন0400 বয়স : 21 লিঙ্গ : পুরুষ	UQX2610137 ফটো উপলব্ধ
678 নাম : বিশ্বজিৎ শর্মা পিতার নাম: সতন শর্মা বাড়ির নং : এন0362 বয়স : 24 লিঙ্গ : পুরুষ	UQX2446136 ফটো উপলব্ধ	679 নাম : সতন শর্মা পিতার নাম: রামজি শর্মা বাড়ির নং : n0362 বয়স : 51 লিঙ্গ : পুরুষ	JQG2184810 ফটো উপলব্ধ	680 নাম : সাবিত্রী শর্মা স্বামীর নাম: গনেশ শর্মা বাড়ির নং : N0008 বয়স : 42 লিঙ্গ : মহিলা	UQX0660704 ফটো উপলব্ধ
681 নাম : শিশু শর্মা পিতার নাম: সতন শর্মা বাড়ির নং : এন0362 বয়স : 21 লিঙ্গ : পুরুষ	UQX2611275 ফটো উপলব্ধ	682 নাম : কৃষ্ণা শীল বসাক স্বামীর নাম: দিলীপ বসাক বাড়ির নং : হু বয়স : 43 লিঙ্গ : মহিলা	UQX1737188 ফটো উপলব্ধ	683 নাম : তন্ময় স্বর্নকার পিতার নাম: শ্যামল স্বর্নকার বাড়ির নং : N0058 বয়স : 26 লিঙ্গ : পুরুষ	UQX2023836 ফটো উপলব্ধ
684 নাম : সুমিত স্বর্নকার পিতার নাম: অবনী স্বর্নকার বাড়ির নং : এন এইচ এন বয়স : 25 লিঙ্গ : পুরুষ	UQX2165082 ফটো উপলব্ধ	685 নাম : তুফান স্বর্নকার পিতার নাম: শ্যামল স্বর্নকার বাড়ির নং : n0078 বয়স : 32 লিঙ্গ : পুরুষ	UQX1473529 ফটো উপলব্ধ	686 নাম : শান্ত স্বর্নকার পিতার নাম: শ্যামল স্বর্নকার বাড়ির নং : n0078 বয়স : 28 লিঙ্গ : পুরুষ	UQX1852516 ফটো উপলব্ধ
687 নাম : অশোক স্বর্নকার পিতার নাম: বৈদ্যনাথ স্বর্নকার বাড়ির নং : n0058 বয়স : 63 লিঙ্গ : পুরুষ	JQG2493773 ফটো উপলব্ধ	688 নাম : অবনী স্বর্নকার পিতার নাম: সুরেন স্বর্নকার বাড়ির নং : এন এইচ এন বয়স : 66 লিঙ্গ : পুরুষ	UQX2165116 ফটো উপলব্ধ	689 নাম : লক্ষন স্বর্নকার পিতার নাম: বৈদ্যনাথ স্বর্নকার বাড়ির নং : n0058 বয়স : 50 লিঙ্গ : পুরুষ	WB/06/040/375321 ফটো উপলব্ধ
690 নাম : আশিষ স্বর্নকার পিতার নাম: অশোক স্বর্নকার বাড়ির নং : এন0058 বয়স : 25 লিঙ্গ : পুরুষ	UQX2125649 ফটো উপলব্ধ	691 নাম : সীমা স্বর্নকার স্বামীর নাম: লক্ষন স্বর্নকার বাড়ির নং : n0058 বয়স : 41 লিঙ্গ : মহিলা	JQG2806503 ফটো উপলব্ধ	692 নাম : উমা স্বর্নকার স্বামীর নাম: শ্যামল স্বর্নকার বাড়ির নং : n0078 বয়স : 55 লিঙ্গ : মহিলা	WB/06/040/375322 ফটো উপলব্ধ
693 নাম : ধীরেন বৈদ্য পিতার নাম: বিনোদ বৈদ্য বাড়ির নং : হু বয়স : 61 লিঙ্গ : পুরুষ	JQG1234244 ফটো উপলব্ধ	694 নাম : বুলু বৈদ্য স্বামীর নাম: ধীরেন বৈদ্য বাড়ির নং : হু বয়স : 57 লিঙ্গ : মহিলা	UQX2657104 ফটো উপলব্ধ	695 নাম : বিশকা স্বর্নকার স্বামীর নাম: অশোক স্বর্নকার বাড়ির নং : n0058 বয়স : 41 লিঙ্গ : মহিলা	UQX1180017 ফটো উপলব্ধ
696 নাম : শুভজীত স্বর্নকার মায়ের নাম: সীমা স্বর্নকার বাড়ির নং : এন0168 বয়স : 21 লিঙ্গ : পুরুষ	UQX2723781 ফটো উপলব্ধ	697 নাম : অনন্যা স্বর্নকার পিতার নাম: অবনী স্বর্নকার বাড়ির নং : এনএইচএন বয়স : 22 লিঙ্গ : মহিলা	UQX2610178 ফটো উপলব্ধ	698 নাম : ডলি স্বর্নকার স্বামীর নাম: সমর স্বর্নকার বাড়ির নং : n0397 বয়স : 43 লিঙ্গ : মহিলা	DDW2116465 ফটো উপলব্ধ
699 নাম : রানা স্বর্নকার পিতার নাম: সমর স্বর্নকার বাড়ির নং : এন0396 বয়স : 23 লিঙ্গ : পুরুষ	UQX2446052 ফটো উপলব্ধ	700 নাম : সমর স্বর্নকার পিতার নাম: রমেশ স্বর্নকার বাড়ির নং : n0396 বয়স : 50 লিঙ্গ : পুরুষ	UQX2023968 ফটো উপলব্ধ	701 নাম : তপতী সরকার স্বামীর নাম: সুকুমার সরকার বাড়ির নং : n0147 বয়স : 54 লিঙ্গ : মহিলা	UQX0675819 ফটো উপলব্ধ

702 নাম : সুকুমার সরকার পিতার নাম: দীনেশ সরকার বাড়ির নং : n0147 বয়স : 65 লিঙ্গ : পুরুষ	WB/06/040/375238	ফটো উপলব্ধ	Q 703 নাম : বিউটি বিশ্বাস(সরকার) স্বামীর নাম: বিরেন সরকার বাড়ির নং : বয়স : 34 লিঙ্গ : মহিলা	UQX1612811	ফটো উপলব্ধ	704 নাম : অঞ্জলি সরকার স্বামীর নাম: রঞ্জিত সরকার বাড়ির নং : n0136 বয়স : 57 লিঙ্গ : মহিলা	WB/06/040/375244	ফটো উপলব্ধ
705 নাম : নয়নতারা সরকার স্বামীর নাম: রমনী সরকার বাড়ির নং : n0094 বয়স : 51 লিঙ্গ : মহিলা	WB/06/040/375232	ফটো উপলব্ধ	706 নাম : ভুবন সরকার পিতার নাম: সত্যেন সরকার বাড়ির নং : n0147 বয়স : 30 লিঙ্গ : পুরুষ	UQX1612670	ফটো উপলব্ধ	707 নাম : রুমা সাহা(সরকার) স্বামীর নাম: বৃহস্পতি সরকার বাড়ির নং : 375 বয়স : 33 লিঙ্গ : মহিলা	UQX1344787	ফটো উপলব্ধ
708 নাম : অভিরাম সরকার পিতার নাম: অশ্বিনী সরকার বাড়ির নং : n0130 বয়স : 65 লিঙ্গ : পুরুষ	WB/06/040/375220	ফটো উপলব্ধ	709 নাম : সন্ধ্যা সরকার স্বামীর নাম: প্রভাষ সরকার বাড়ির নং : n0134 বয়স : 45 লিঙ্গ : মহিলা	JQG1536614	ফটো উপলব্ধ	710 নাম : ললিতা সরকার স্বামীর নাম: চিত্তরঞ্জন সরকার বাড়ির নং : n0108 বয়স : 67 লিঙ্গ : মহিলা	WB/06/040/375226	ফটো উপলব্ধ
711 নাম : শীতেশ সরকার পিতার নাম: দীনেশ সরকার বাড়ির নং : n0147 বয়স : 57 লিঙ্গ : পুরুষ	WB/06/040/375240	ফটো উপলব্ধ	712 নাম : বৃহস্পতি সরকার পিতার নাম: চিত্তরঞ্জন সরকার বাড়ির নং : n0108 বয়স : 36 লিঙ্গ : পুরুষ	UQX1250539	ফটো উপলব্ধ	713 নাম : অমিত সরকার পিতার নাম: অভিরাম সরকার বাড়ির নং : n0130 বয়স : 40 লিঙ্গ : পুরুষ	UQX0675629	ফটো উপলব্ধ
714 নাম : প্রভাষ সরকার পিতার নাম: অশ্বিনী সরকার বাড়ির নং : n0134 বয়স : 51 লিঙ্গ : পুরুষ	WB/06/040/375223	ফটো উপলব্ধ	715 নাম : সচিত্রা সরকার স্বামীর নাম: রাজকুমার সরকার বাড়ির নং : n0337 বয়স : 35 লিঙ্গ : মহিলা	UQX1117878	ফটো উপলব্ধ	716 নাম : বন্দনা সরকার স্বামীর নাম: নিতেশ সরকার বাড়ির নং : n0147 বয়স : 47 লিঙ্গ : মহিলা	JQG1535194	ফটো উপলব্ধ
717 নাম : শচীরানি বিশ্বাস স্বামীর নাম: নন্দীরাম বিশ্বাস বাড়ির নং : n0139 বয়স : 55 লিঙ্গ : মহিলা	JQG0656835	ফটো উপলব্ধ	718 নাম : সুনীল কুমার সরকার পিতার নাম: শান্তি লাল সরকার বাড়ির নং : n0072 বয়স : 48 লিঙ্গ : পুরুষ	JQG1536911	ফটো উপলব্ধ	719 নাম : নন্দ কুমার সরকার পিতার নাম: হরী সরকার বাড়ির নং : n0109 বয়স : 60 লিঙ্গ : পুরুষ	JQG2177640	ফটো উপলব্ধ
720 নাম : শঙ্কর সরকার মায়ের নাম: সন্ধ্যা সরকার বাড়ির নং : n0136 বয়স : 44 লিঙ্গ : পুরুষ	JQG2177616	ফটো উপলব্ধ	721 নাম : নীতেশ সরকার পিতার নাম: দীনেশ সরকার বাড়ির নং : n0147 বয়স : 59 লিঙ্গ : পুরুষ	JQG1535350	ফটো উপলব্ধ	722 নাম : অসীম সরকার পিতার নাম: উত্তম সরকার বাড়ির নং : এন0254 বয়স : 24 লিঙ্গ : পুরুষ	UQX2446227	ফটো উপলব্ধ
723 নাম : বিপ্লব সরকার পিতার নাম: রঞ্জিত সরকার বাড়ির নং : এন0136 বয়স : 25 লিঙ্গ : পুরুষ	UQX2169662	ফটো উপলব্ধ	724 নাম : বিমল সরকার পিতার নাম: শান্তি লাল সরকার বাড়ির নং : n0072 বয়স : 44 লিঙ্গ : পুরুষ	JQG2177590	ফটো উপলব্ধ	725 নাম : বিনয় সরকার পিতার নাম: জীবন সরকার বাড়ির নং : n0140 বয়স : 47 লিঙ্গ : পুরুষ	JQG2493575	ফটো উপলব্ধ
726 নাম : রঞ্জিত সরকার পিতার নাম: সমেশ্বর সরকার বাড়ির নং : n0136 বয়স : 63 লিঙ্গ : পুরুষ	WB/06/040/375243	ফটো উপলব্ধ	727 নাম : বিদিশা সরকার পিতার নাম: বৈদ্যনাথ সরকার বাড়ির নং : এন0404 বয়স : 30 লিঙ্গ : মহিলা	UQX1578012	ফটো উপলব্ধ	728 নাম : শেখর সরকার পিতার নাম: শচীন্দ্র সরকার বাড়ির নং : n0407 বয়স : 49 লিঙ্গ : পুরুষ	JQG1535335	ফটো উপলব্ধ
729 নাম : বাপ্পা সরকার পিতার নাম: নন্দীরাম সরকার বাড়ির নং : এন0139 বয়স : 25 লিঙ্গ : পুরুষ	UQX2125763	ফটো উপলব্ধ	730 নাম : বিধান সরকার পিতার নাম: রমনী সরকার বাড়ির নং : n0094 বয়স : 29 লিঙ্গ : পুরুষ	UQX1852318	ফটো উপলব্ধ	731 নাম : নমিতা সরকার পিতার নাম: রঞ্জিত সরকার বাড়ির নং : N0136 বয়স : 27 লিঙ্গ : মহিলা	UQX1958636	ফটো উপলব্ধ

732	JQG1535160	ফটো উপলব্ধ	733	JQG2493583	ফটো উপলব্ধ	734	JQG2493567	ফটো উপলব্ধ
নাম : নদীরাম সরকার পিতার নাম: ক্ষেত্রমোহন সরকার বাড়ির নং : n0139 বয়স : 64 লিঙ্গ : পুরুষ			নাম : বীরেন সরকার পিতার নাম: জীবন সরকার বাড়ির নং : n0140 বয়স : 45 লিঙ্গ : পুরুষ			নাম : লক্ষী সরকার পিতার নাম: জীবন সরকার বাড়ির নং : n0140 বয়স : 48 লিঙ্গ : মহিলা		
735	UQX1250943	ফটো উপলব্ধ	736	UQX1473776	ফটো উপলব্ধ	737	UQX1473644	ফটো উপলব্ধ
নাম : সুধাংশু বিশ্বাস পিতার নাম: চিত্তরঞ্জন বিশ্বাস বাড়ির নং : n0135 বয়স : 34 লিঙ্গ : পুরুষ			নাম : অনিমা বিশ্বাস সরকার স্বামীর নাম: অমিত সরকার বাড়ির নং : n0130 বয়স : 33 লিঙ্গ : মহিলা			নাম : মনোজ কুমার সরকার পিতার নাম: নন্দ কুমার সরকার বাড়ির নং : n0109 বয়স : 33 লিঙ্গ : পুরুষ		
738	JQG2806453	ফটো উপলব্ধ	739	UQX2023851	ফটো উপলব্ধ	740	UQX1737089	ফটো উপলব্ধ
নাম : আশোক কুমার সরকার পিতার নাম: নন্দ কুমার সরকার বাড়ির নং : n0109 বয়স : 39 লিঙ্গ : পুরুষ			নাম : শুভ সরকার পিতার নাম: সুকুমার সরকার বাড়ির নং : N0147 বয়স : 27 লিঙ্গ : পুরুষ			নাম : সিমা সরকার পিতার নাম: নদীরাম সরকার বাড়ির নং : n0139 বয়স : 29 লিঙ্গ : মহিলা		
741	UQX2024024	ফটো উপলব্ধ	742	UQX1737014	ফটো উপলব্ধ	743	JQG2806438	ফটো উপলব্ধ
নাম : প্রশান্ত সরকার পিতার নাম: প্রভাস সরকার বাড়ির নং : N0134 বয়স : 26 লিঙ্গ : পুরুষ			নাম : লক্ষী সরকার স্বামীর নাম: বিমল সরকার বাড়ির নং : n0072 বয়স : 30 লিঙ্গ : মহিলা			নাম : সরস্বতী সরকার স্বামীর নাম: অনিল সরকার বাড়ির নং : n0072 বয়স : 42 লিঙ্গ : মহিলা		
744	WB/06/040/375231	ফটো উপলব্ধ	745	WB/06/040/375242	ফটো উপলব্ধ	746	UQX1852367	ফটো উপলব্ধ
নাম : রমনী সরকার পিতার নাম: জীবন সরকার বাড়ির নং : n0094 বয়স : 56 লিঙ্গ : পুরুষ			নাম : সন্ধ্যা সরকার স্বামীর নাম: সমেশ্বর সরকার বাড়ির নং : n0136 বয়স : 89 লিঙ্গ : মহিলা			নাম : জয় চন্দ্র সরকার পিতার নাম: নিতেশ সরকার বাড়ির নং : n0147 বয়স : 29 লিঙ্গ : পুরুষ		
747	UQX2637346	ফটো উপলব্ধ	748	UQX2644672	ফটো উপলব্ধ	749	RDH2214237	ফটো উপলব্ধ
নাম : মীরা সরকার স্বামীর নাম: সুধাংশু বিশ্বাস বাড়ির নং : নিউ বয়স : 21 লিঙ্গ : মহিলা			নাম : পূর্ণিমা সরকার স্বামীর নাম: চিত্তরঞ্জন সরকার বাড়ির নং : এন0108 বয়স : 73 লিঙ্গ : মহিলা			নাম : মিনাক্ষী বালু স্বামীর নাম: অখিল বাড়াই বাড়ির নং : এন0404 বয়স : 26 লিঙ্গ : মহিলা		
750	JQG2642312	ফটো উপলব্ধ	751	JQG2806511	ফটো উপলব্ধ	752	UQX2023869	ফটো উপলব্ধ
নাম : সবুজ সরকার পিতার নাম: দীলিপ সরকার বাড়ির নং : বিসাইড গাজোল পাওয়ার হাউস বয়স : 38 লিঙ্গ : পুরুষ			নাম : দিক্তী বড়ুয়া সরকার স্বামীর নাম: শ্যামল সরকার বাড়ির নং : n0072 বয়স : 43 লিঙ্গ : মহিলা			নাম : কৌশিক সরকার পিতার নাম: মানব সরকার বাড়ির নং : N0262 বয়স : 26 লিঙ্গ : পুরুষ		
753	UQX2279669	ফটো উপলব্ধ	754	UQX2369692	ফটো উপলব্ধ	755	JQG1534973	ফটো উপলব্ধ
নাম : নারায়ন সরকার পিতার নাম: অশ্বিনী সরকার বাড়ির নং : n0135 বয়স : 56 লিঙ্গ : পুরুষ			নাম : সুরেশ সরকার পিতার নাম: অশ্বিনী সরকার বাড়ির নং : n0134 বয়স : 49 লিঙ্গ : পুরুষ			নাম : দিলীপ সরকার পিতার নাম: দিনেশ সরকার বাড়ির নং : n0147 বয়স : 67 লিঙ্গ : পুরুষ		
756	YTU0997643	ফটো উপলব্ধ	757	UQX2279651	ফটো উপলব্ধ	758	UQX1251008	ফটো উপলব্ধ
নাম : ইচ্ছামতী বিশ্বাস (সরকার) পিতার নাম: শঙ্কর সরকার বাড়ির নং : n0136 বয়স : 35 লিঙ্গ : মহিলা			নাম : লক্ষী সরকার স্বামীর নাম: অভিরাম সরকার বাড়ির নং : n0130 বয়স : 57 লিঙ্গ : মহিলা			নাম : অধীর সরকার পিতার নাম: অভিরাম সরকার বাড়ির নং : n0130 বয়স : 34 লিঙ্গ : পুরুষ		
759	WB/06/040/375233	ফটো উপলব্ধ	760	UQX2026805	ফটো উপলব্ধ	761	JQG2493591	ফটো উপলব্ধ
নাম : মেনকা সরকার স্বামীর নাম: নন্দ সরকার বাড়ির নং : n0109 বয়স : 61 লিঙ্গ : মহিলা			নাম : তাপস সরকার পিতার নাম: নদীরাম সরকার বাড়ির নং : n0139 বয়স : 30 লিঙ্গ : পুরুষ			নাম : শ্যামল সরকার পিতার নাম: শান্তি লাল সরকার বাড়ির নং : n0072 বয়স : 42 লিঙ্গ : পুরুষ		

762 নাম : অঞ্জলী সরকার স্বামীর নাম: নারায়ণ সরকার বাড়ির নং : n0135 বয়স : 48 লিঙ্গ : মহিলা	UQX2731271 ফটো উপলব্ধ	763 নাম : রিংকি মন্ডল(সরকার) স্বামীর নাম: যুগল সরকার বাড়ির নং : n0108 বয়স : 33 লিঙ্গ : মহিলা	UQX1612761 ফটো উপলব্ধ	764 নাম : টগর সরকার স্বামীর নাম: সন্তোন সরকার বাড়ির নং : n0147 বয়স : 51 লিঙ্গ : মহিলা	WB/06/040/375239 ফটো উপলব্ধ
765 নাম : সন্তোন সরকার পিতার নাম: দীনেশ সরকার বাড়ির নং : n0147 বয়স : 61 লিঙ্গ : পুরুষ	WB/06/040/375237 ফটো উপলব্ধ	766 নাম : অলক সরকার পিতার নাম: তাপশ সরকার বাড়ির নং : n0262 বয়স : 24 লিঙ্গ : পুরুষ	UQX2426666 ফটো উপলব্ধ	767 নাম : অনিল সরকার পিতার নাম: শান্তি লাল সরকার বাড়ির নং : n0072 বয়স : 53 লিঙ্গ : পুরুষ	WB/06/040/375236 ফটো উপলব্ধ
768 নাম : ফুলমালা সরকার স্বামীর নাম: নারায়ণ সরকার বাড়ির নং : n0072 বয়স : 71 লিঙ্গ : মহিলা	WB/06/040/375235 ফটো উপলব্ধ	769 নাম : দিশা সরকার পিতার নাম: শ্যামল সরকার বাড়ির নং : ৭২ বয়স : 20 লিঙ্গ : মহিলা	UQX2699197 ফটো উপলব্ধ	770 নাম : সুব্রত সরকার পিতার নাম: নারায়ণ সরকার বাড়ির নং : n0135 বয়স : 30 লিঙ্গ : পুরুষ	UQX1612654 ফটো উপলব্ধ
771 নাম : লাহমী মন্ডল পিতার নাম: সেন্টু মন্ডল বাড়ির নং : এন0 বয়স : 30 লিঙ্গ : পুরুষ	ROE1371582 ফটো উপলব্ধ	772 নাম : বেগী চাকি (সরকার) স্বামীর নাম: সীতেশ সরকার বাড়ির নং : n0147 বয়স : 48 লিঙ্গ : মহিলা	UQX1852896 ফটো উপলব্ধ	773 নাম : তৃপ্তী সরকার স্বামীর নাম: সুমন সরকার বাড়ির নং : n0147 বয়স : 33 লিঙ্গ : মহিলা	UQX1737048 ফটো উপলব্ধ
774 নাম : সুমন সরকার পিতার নাম: দিলীপ সরকার বাড়ির নং : n0147 বয়স : 38 লিঙ্গ : পুরুষ	JQG2642304 ফটো উপলব্ধ	775 নাম : মামন সরকার পিতার নাম: অধীর সরকার বাড়ির নং : n0046 বয়স : 28 লিঙ্গ : মহিলা	UQX1852607 ফটো উপলব্ধ	776 নাম : মান্নি সরকার পিতার নাম: অধীর সরকার বাড়ির নং : N0046 বয়স : 26 লিঙ্গ : মহিলা	UQX2023844 ফটো উপলব্ধ
777 নাম : কাজল মন্ডল স্বামীর নাম: অধীর মন্ডল বাড়ির নং : n0046 বয়স : 43 লিঙ্গ : মহিলা	UQX1473537 ফটো উপলব্ধ	778 নাম : অধীর কুমার সরকার মন্ডল পিতার নাম: নগেন মন্ডল বাড়ির নং : n0046 বয়স : 55 লিঙ্গ : পুরুষ	JQG1536408 ফটো উপলব্ধ	779 নাম : তিলকী সরকার (বিশ্বাস) স্বামীর নাম: প্রদীপ বিশ্বাস বাড়ির নং : n0371 বয়স : 39 লিঙ্গ : মহিলা	UQX1245166 ফটো উপলব্ধ
780 নাম : গোবিন্দ সানাল পিতার নাম: পরিতোষ সানাল বাড়ির নং : N0164 বয়স : 27 লিঙ্গ : পুরুষ	UQX2026888 ফটো উপলব্ধ	781 নাম : তপতী সাম্ম্যাল স্বামীর নাম: পরিতোষ সাম্ম্যাল বাড়ির নং : n0164 বয়স : 61 লিঙ্গ : মহিলা	JQG0657825 ফটো উপলব্ধ	782 নাম : পরিতোষ সাম্ম্যাল পিতার নাম: শ্রীমন্ত সাম্ম্যাল বাড়ির নং : n0164 বয়স : 70 লিঙ্গ : পুরুষ	JQG0657817 ফটো উপলব্ধ
783 নাম : সুজয় সাহা পিতার নাম: সুদাম সাহা বাড়ির নং : এন0052 বয়স : 21 লিঙ্গ : পুরুষ	UQX2611234 ফটো উপলব্ধ	784 নাম : সুদীপ সাহা পিতার নাম: প্রভাষ সাহা বাড়ির নং : এন0138 বয়স : 21 লিঙ্গ : পুরুষ	UQX2619112 ফটো উপলব্ধ	785 নাম : তেতরী সাহা স্বামীর নাম: বিষ্ণু সাহা বাড়ির নং : n0165 বয়স : 57 লিঙ্গ : মহিলা	JQG0658286 ফটো উপলব্ধ
786 নাম : অমিতা সরকার পিতার নাম: বাবুলাল সরকার বাড়ির নং : এন0105 বয়স : 31 লিঙ্গ : মহিলা	UQX1437201 ফটো উপলব্ধ	787 নাম : রাশী সাহা স্বামীর নাম: রাজু সাহা বাড়ির নং : n0216 বয়স : 25 লিঙ্গ : মহিলা	UQX2430429 ফটো উপলব্ধ	Q 788 নাম : সাধী সাহা স্বামীর নাম: শুভেন্দু সাহা বাড়ির নং : এন0316 বয়স : 29 লিঙ্গ : মহিলা	WZJ1539873 ফটো উপলব্ধ
789 নাম : সুব্রত সাহা পিতার নাম: বিমল সাহা বাড়ির নং : হু বয়স : 25 লিঙ্গ : পুরুষ	UQX2430254 ফটো উপলব্ধ	790 নাম : শ্যাম সাহা পিতার নাম: স্বপন সাহা বাড়ির নং : n0114 বয়স : 36 লিঙ্গ : পুরুষ	UQX1179753 ফটো উপলব্ধ	791 নাম : তুষার সাহা পিতার নাম: সঞ্জয় সাহা বাড়ির নং : n0190 বয়স : 24 লিঙ্গ : পুরুষ	UQX2428415 ফটো উপলব্ধ

792 নাম : পৌড় চন্দ্র সাহা পিতার নাম: বৈদ্যনাথ সাহা বাড়ির নং : n0105 বয়স : 66 লিঙ্গ : পুরুষ	WB/06/040/375249 ফটো উপলব্ধ	793 নাম : জয়শ্রী সাহা পিতার নাম: নিতাই সাহা বাড়ির নং : এন0112 বয়স : 23 লিঙ্গ : মহিলা	UQX2517035 ফটো উপলব্ধ	794 নাম : স্বপন সাহা পিতার নাম: নারায়ন চন্দ্র সাহা বাড়ির নং : n0142 বয়স : 55 লিঙ্গ : পুরুষ	UQX2268662 ফটো উপলব্ধ
795 নাম : টুম্পা সাহা স্বামীর নাম: শচীন সাহা বাড়ির নং : n0042 বয়স : 29 লিঙ্গ : মহিলা	UQX1852656 ফটো উপলব্ধ	796 নাম : সুরজ সাহা পিতার নাম: বঙ্কিম সাহা বাড়ির নং : n0111 বয়স : 24 লিঙ্গ : পুরুষ	UQX2428381 ফটো উপলব্ধ	797 নাম : জ্যোতি সাহা পিতার নাম: সঞ্জয় সাহা বাড়ির নং : এন0012 বয়স : 21 লিঙ্গ : মহিলা	UQX2611259 ফটো উপলব্ধ
798 নাম : শিপ্রা সাহা স্বামীর নাম: সুশান্ত কুমার সাহা বাড়ির নং : n0318 বয়স : 52 লিঙ্গ : মহিলা	JQG1607811 ফটো উপলব্ধ	799 নাম : মহাদেব সাহা পিতার নাম: শৈলেন সাহা বাড়ির নং : n0392 বয়স : 29 লিঙ্গ : পুরুষ	UQX2023828 ফটো উপলব্ধ	800 নাম : সীমা সাহা স্বামীর নাম: কৃষ্ণ সাহা বাড়ির নং : n0010 বয়স : 36 লিঙ্গ : মহিলা	UQX2428308 ফটো উপলব্ধ
801 নাম : ছায়া সাহা স্বামীর নাম: বিষ্ণুপদ সাহা বাড়ির নং : n0339 বয়স : 46 লিঙ্গ : মহিলা	FXV2593788 ফটো উপলব্ধ	802 নাম : বিশ্বজিৎ সাহা পিতার নাম: স্বপন সাহা বাড়ির নং : n0142 বয়স : 28 লিঙ্গ : পুরুষ	UQX1852920 ফটো উপলব্ধ	803 নাম : বিষ্ণু পদ সাহা পিতার নাম: দীনবন্ধু সাহা বাড়ির নং : n0339 বয়স : 48 লিঙ্গ : পুরুষ	UQX2426708 ফটো উপলব্ধ
804 নাম : প্রিয়া সাহা পিতার নাম: চৈতন্য সাহা বাড়ির নং : n0153 বয়স : 24 লিঙ্গ : মহিলা	UQX2426658 ফটো উপলব্ধ	805 নাম : বৈশাখী সাহা পিতার নাম: দিলীপ কুমার সাহা বাড়ির নং : n0065 বয়স : 24 লিঙ্গ : মহিলা	UQX2426625 ফটো উপলব্ধ	806 নাম : লক্ষ্মী সাহা পিতার নাম: শৈলেন সাহা বাড়ির নং : এন0390 বয়স : 22 লিঙ্গ : মহিলা	UQX2619021 ফটো উপলব্ধ
807 নাম : বাপি সাহা পিতার নাম: ফুলকুমার সাহা বাড়ির নং : N0009 বয়স : 26 লিঙ্গ : পুরুষ	UQX2024016 ফটো উপলব্ধ	808 নাম : সাধনা সাহা স্বামীর নাম: স্বপন সাহা বাড়ির নং : n0114 বয়স : 63 লিঙ্গ : মহিলা	WB/06/040/375293 ফটো উপলব্ধ	809 নাম : শঙ্কর সাহা পিতার নাম: রমেশ সাহা বাড়ির নং : n0068 বয়স : 43 লিঙ্গ : পুরুষ	UQX1250919 ফটো উপলব্ধ
810 নাম : কবিতা সাহা মন্ডল স্বামীর নাম: শ্যামল সাহা বাড়ির নং : n0068 বয়স : 36 লিঙ্গ : মহিলা	UQX1473594 ফটো উপলব্ধ	811 নাম : কানাই সাহা পিতার নাম: বিদুর সাহা বাড়ির নং : n0056 বয়স : 67 লিঙ্গ : পুরুষ	WB/06/040/375274 ফটো উপলব্ধ	812 নাম : সোনালী সাহা স্বামীর নাম: দিলীপ সাহা বাড়ির নং : n0044 বয়স : 37 লিঙ্গ : মহিলা	UQX1179944 ফটো উপলব্ধ
813 নাম : দিলীপ সাহা পিতার নাম: বীরেন সাহা বাড়ির নং : n0044 বয়স : 46 লিঙ্গ : পুরুষ	JQG1535137 ফটো উপলব্ধ	814 নাম : অরুনা সাহা স্বামীর নাম: সুদাম সাহা বাড়ির নং : n0044 বয়স : 45 লিঙ্গ : মহিলা	JQG1534981 ফটো উপলব্ধ	815 নাম : উত্তম কুমার সাহা পিতার নাম: মলিন চন্দ্র সাহা বাড়ির নং : n0057 বয়স : 43 লিঙ্গ : পুরুষ	JQG2177772 ফটো উপলব্ধ
816 নাম : বাপী সাহা পিতার নাম: নন্দলাল সাহা বাড়ির নং : এন0007 বয়স : 25 লিঙ্গ : পুরুষ	UQX2125599 ফটো উপলব্ধ	817 নাম : অনামিকা সাহা পিতার নাম: নিতাই সাহা বাড়ির নং : n0112 বয়স : 32 লিঙ্গ : মহিলা	UQX1473552 ফটো উপলব্ধ	818 নাম : দিপালী সাহা স্বামীর নাম: শিব সাহা বাড়ির নং : n0188 বয়স : 36 লিঙ্গ : মহিলা	UQX1129790 ফটো উপলব্ধ
819 নাম : কানাই চন্দ্র সাহা পিতার নাম: নারায়ন চন্দ্র সাহা বাড়ির নং : n0142 বয়স : 42 লিঙ্গ : পুরুষ	JQG2642346 ফটো উপলব্ধ	820 নাম : তুফান সাহা পিতার নাম: বীরেন সাহা বাড়ির নং : n0150 বয়স : 32 লিঙ্গ : পুরুষ	UQX1612845 ফটো উপলব্ধ	821 নাম : টোটিন সাহা পিতার নাম: সন্তোষ সাহা বাড়ির নং : N0216 বয়স : 27 লিঙ্গ : পুরুষ	UQX1958610 ফটো উপলব্ধ

822	UQX1852391	ফটো উপলব্ধ	823	JQG2806461	ফটো উপলব্ধ	824	UQX1473560	ফটো উপলব্ধ
নাম : রাজু সাহা পিতার নাম: সন্তোষ সাহা বাড়ির নং : n0216 বয়স : 28 লিঙ্গ : পুরুষ			নাম : প্রনব সাহা পিতার নাম: গৌর চন্দ্র সাহা বাড়ির নং : n0105 বয়স : 38 লিঙ্গ : পুরুষ			নাম : রূপালী সাহা স্বামীর নাম: প্রদীপ কুমার সাহা বাড়ির নং : n0105 বয়স : 39 লিঙ্গ : মহিলা		
825	UQX1250976	ফটো উপলব্ধ	826	WB/06/040/375282	ফটো উপলব্ধ	827	JQG1534890	ফটো উপলব্ধ
নাম : নমিতা সাহা স্বামীর নাম: বঙ্কিম সাহা বাড়ির নং : n0111 বয়স : 41 লিঙ্গ : মহিলা			নাম : ভিখারী সাহা পিতার নাম: সত্যনারায়ন সাহা বাড়ির নং : n0036 বয়স : 57 লিঙ্গ : পুরুষ			নাম : বাদল সাহা পিতার নাম: নারায়ন সাহা বাড়ির নং : n0100 বয়স : 58 লিঙ্গ : পুরুষ		
828	UQX1852508	ফটো উপলব্ধ	829	UQX1250554	ফটো উপলব্ধ	830	UQX2446243	ফটো উপলব্ধ
নাম : রাহুল সাহা পিতার নাম: ভিখারী সাহা বাড়ির নং : n0036 বয়স : 29 লিঙ্গ : পুরুষ			নাম : পঞ্চমী সাহা স্বামীর নাম: মিতৈন সাহা বাড়ির নং : n0152 বয়স : 35 লিঙ্গ : মহিলা			নাম : মলি সাহা পিতার নাম: সুদাম সাহা বাড়ির নং : এন0044 বয়স : 23 লিঙ্গ : মহিলা		
831	UQX1010073	ফটো উপলব্ধ	832	JQG2744381	ফটো উপলব্ধ	833	UQX1129683	ফটো উপলব্ধ
নাম : উত্তম সাহা পিতার নাম: জগন্নাথ সাহা বাড়ির নং : 306 বয়স : 36 লিঙ্গ : পুরুষ			নাম : দিলীপ কুমার সাহা পিতার নাম: প্রানবল্লব সাহা বাড়ির নং : n0065 বয়স : 56 লিঙ্গ : পুরুষ			নাম : নুপুর সাহা স্বামীর নাম: উত্তম কুমার সাহা বাড়ির নং : n0057 বয়স : 40 লিঙ্গ : মহিলা		
834	WB/06/040/375263	ফটো উপলব্ধ	835	UQX1179936	ফটো উপলব্ধ	836	WB/06/040/375277	ফটো উপলব্ধ
নাম : সুদাম সাহা পিতার নাম: ধীরেন সাহা বাড়ির নং : n0044 বয়স : 53 লিঙ্গ : পুরুষ			নাম : গীতা সাহা পিতার নাম: জগনাথ সাহা বাড়ির নং : n0041 বয়স : 34 লিঙ্গ : মহিলা			নাম : সাবিত্রী সাহা স্বামীর নাম: মুকুন্দ সাহা বাড়ির নং : n0115 বয়স : 63 লিঙ্গ : মহিলা		
837	WB/06/040/375250	ফটো উপলব্ধ	838	UQX2783710	ফটো উপলব্ধ	839	WB/06/040/375291	ফটো উপলব্ধ
নাম : অরুনা সাহা স্বামীর নাম: গৌড় সাহা বাড়ির নং : n0105 বয়স : 59 লিঙ্গ : মহিলা			নাম : স্বপন সাহা পিতার নাম: ছেদি সাহা বাড়ির নং : n0114 বয়স : 69 লিঙ্গ : পুরুষ			নাম : সবিতা সাহা স্বামীর নাম: সুকুমার সাহা বাড়ির নং : n0113 বয়স : 57 লিঙ্গ : মহিলা		
840	UQX1737196	ফটো উপলব্ধ	841	UQX2699213	ফটো উপলব্ধ	842	UQX1251412	ফটো উপলব্ধ
নাম : দিলীপ সাহা পিতার নাম: নগেন সাহা বাড়ির নং : ফু বয়স : 40 লিঙ্গ : পুরুষ			নাম : মান্নিপ সাহা পিতার নাম: দিলীপ সাহা বাড়ির নং : ছু বয়স : 20 লিঙ্গ : মহিলা			নাম : শুভেন্দু সাহা পিতার নাম: জীতেন্দ্র নাথ সাহা বাড়ির নং : n0316 বয়স : 33 লিঙ্গ : পুরুষ		
843	JQG1256650	ফটো উপলব্ধ	844	UQX2445922	ফটো উপলব্ধ	845	UQX1344712	ফটো উপলব্ধ
নাম : জিতেন্দ্র নাথ সাহা পিতার নাম: তারাপদ সাহা বাড়ির নং : n0322 বয়স : 66 লিঙ্গ : পুরুষ			নাম : মৌমিতা সাহা স্বামীর নাম: বিশ্বজিৎ সাহা বাড়ির নং : এন0041 বয়স : 25 লিঙ্গ : মহিলা			নাম : শিবশংকর সাহা মায়ের নাম: বাচ্চি সাহা বাড়ির নং : 301 বয়স : 35 লিঙ্গ : পুরুষ		
846	WB/06/040/375281	ফটো উপলব্ধ	847	UQX1473792	ফটো উপলব্ধ	848	UQX1179928	ফটো উপলব্ধ
নাম : শেলকুমারী সাহা স্বামীর নাম: রামদেব সাহা বাড়ির নং : n0036 বয়স : 83 লিঙ্গ : মহিলা			নাম : মৌসুমী সাহা স্বামীর নাম: উত্তম সাহা বাড়ির নং : 306 বয়স : 33 লিঙ্গ : মহিলা			নাম : রবীন্দ্র সাহা পিতার নাম: গুণ্ডব্বর সাহা বাড়ির নং : n0201 বয়স : 40 লিঙ্গ : পুরুষ		
849	UQX1737071	ফটো উপলব্ধ	850	UQX2430239	ফটো উপলব্ধ	851	JQG1604453	ফটো উপলব্ধ
নাম : কমা সাহা স্বামীর নাম: দিলীপ সাহা বাড়ির নং : ফু বয়স : 30 লিঙ্গ : মহিলা			নাম : কাকলী দাস পিতার নাম: সনঞ্জয় দাস বাড়ির নং : N0040 বয়স : 24 লিঙ্গ : মহিলা			নাম : বেবী সাহা স্বামীর নাম: নবীন দাস বাড়ির নং : n0360 বয়স : 43 লিঙ্গ : মহিলা		

852	UQX2616910	ফটো উপলব্ধ	853	JQG0658278	ফটো উপলব্ধ	854	UQX1250950	ফটো উপলব্ধ
নাম : দেবাশিষ সাহা পিতার নাম: স্বপন সাহা বাড়ির নং : 043 বয়স : 21 লিঙ্গ : পুরুষ			নাম : বিষ্ণু সাহা পিতার নাম: মহেন্দ্র সাহা বাড়ির নং : n0165 বয়স : 54 লিঙ্গ : পুরুষ			নাম : শম্ভু সাহা পিতার নাম: সুরেন সাহা বাড়ির নং : n0188 বয়স : 35 লিঙ্গ : পুরুষ		
855	UQX2125789	ফটো উপলব্ধ	856	UQX2125284	ফটো উপলব্ধ	857	WB/06/040/375265	ফটো উপলব্ধ
নাম : মনোতোষ সাহা পিতার নাম: তপন সাহা বাড়ির নং : এন0010 বয়স : 25 লিঙ্গ : পুরুষ			নাম : সংগিতা সাহা পিতার নাম: সুদাম সাহা বাড়ির নং : এন0044 বয়স : 25 লিঙ্গ : মহিলা			নাম : অঞ্জলি সাহা স্বামীর নাম: প্রভাস সাহা বাড়ির নং : n0138 বয়স : 53 লিঙ্গ : মহিলা		
858	UQX1852763	ফটো উপলব্ধ	859	UQX2169423	ফটো উপলব্ধ	860	WB/07/046/030558	ফটো উপলব্ধ
নাম : রাম সাহা পিতার নাম: কানাই সাহা বাড়ির নং : n0056 বয়স : 28 লিঙ্গ : পুরুষ			নাম : রানী সাহা স্বামীর নাম: ফেবু সাহা বাড়ির নং : এন এইচ এন বয়স : 47 লিঙ্গ : মহিলা			নাম : জ্যোৎস্না সাহা স্বামীর নাম: শৈলেন সাহা বাড়ির নং : n0391 বয়স : 49 লিঙ্গ : মহিলা		
861	WB/06/040/375255	ফটো উপলব্ধ	862	WB/06/040/375252	ফটো উপলব্ধ	863	UQX1344811	ফটো উপলব্ধ
নাম : টুলু সাহা স্বামীর নাম: বৈদ্যনাথ সাহা বাড়ির নং : n0041 বয়স : 61 লিঙ্গ : মহিলা			নাম : চঞ্চলা সাহা স্বামীর নাম: জগন্নাথ সাহা বাড়ির নং : n0040 বয়স : 49 লিঙ্গ : মহিলা			নাম : জয়শ্রী সাহা স্বামীর নাম: উজ্জল সাহা বাড়ির নং : n0040 বয়স : 33 লিঙ্গ : মহিলা		
864	UQX1344654	ফটো উপলব্ধ	865	JQG1020064	ফটো উপলব্ধ	866	JQG2642320	ফটো উপলব্ধ
নাম : উজ্জল সাহা পিতার নাম: বৈদ্যনাথ সাহা বাড়ির নং : n0040 বয়স : 37 লিঙ্গ : পুরুষ			নাম : টুলো সাহা স্বামীর নাম: সঞ্জয় সাহা বাড়ির নং : n0191 বয়স : 48 লিঙ্গ : মহিলা			নাম : ববিতা সাহা স্বামীর নাম: নারায়ন সাহা বাড়ির নং : n0153 বয়স : 39 লিঙ্গ : মহিলা		
867	JQG1020080	ফটো উপলব্ধ	868	JQG1535749	ফটো উপলব্ধ	869	JQG2493732	ফটো উপলব্ধ
নাম : সঞ্জয় সাহা পিতার নাম: সুরেন সাহা বাড়ির নং : n0190 বয়স : 54 লিঙ্গ : পুরুষ			নাম : সাবিত্রী সাহা স্বামীর নাম: চৈতন্য সাহা বাড়ির নং : n0153 বয়স : 46 লিঙ্গ : মহিলা			নাম : উজ্জলা সাহা স্বামীর নাম: সনাতন সাহা বাড়ির নং : n0192 বয়স : 41 লিঙ্গ : মহিলা		
870	UQX2169365	ফটো উপলব্ধ	871	UQX1958446	ফটো উপলব্ধ	872	JQG2177764	ফটো উপলব্ধ
নাম : বিশুজিত সাহা পিতার নাম: ফেবু সাহা বাড়ির নং : এন এইচ এন বয়স : 25 লিঙ্গ : পুরুষ			নাম : অন্তরা সাহা পিতার নাম: দিলীপ সাহা বাড়ির নং : N0065 বয়স : 27 লিঙ্গ : মহিলা			নাম : স্বপ্না সাহা স্বামীর নাম: দিলীপ কুমার সাহা বাড়ির নং : n0065 বয়স : 48 লিঙ্গ : মহিলা		
873	UQX1612639	ফটো উপলব্ধ	874	WB/06/040/375262	ফটো উপলব্ধ	875	WB/06/040/375289	ফটো উপলব্ধ
নাম : চন্দন সাহা পিতার নাম: কানাই সাহা বাড়ির নং : n0056 বয়স : 31 লিঙ্গ : পুরুষ			নাম : স্মৃতি সাহা স্বামীর নাম: ধীরেন সাহা বাড়ির নং : n0043 বয়স : 55 লিঙ্গ : মহিলা			নাম : কনক সাহা স্বামীর নাম: শচীন সাহা বাড়ির নং : n0042 বয়স : 50 লিঙ্গ : মহিলা		
876	JQG2744373	ফটো উপলব্ধ	877	UQX1737121	ফটো উপলব্ধ	878	UQX1473826	ফটো উপলব্ধ
নাম : বিজলী বালা সাহা স্বামীর নাম: সুকুমার সাহা বাড়ির নং : n0163 বয়স : 58 লিঙ্গ : মহিলা			নাম : ভারতী সাহা স্বামীর নাম: শ্যাম সাহা বাড়ির নং : n0114 বয়স : 30 লিঙ্গ : মহিলা			নাম : বিশুজিৎ সাহা পিতার নাম: জগন্নাথ সাহা বাড়ির নং : n0041 বয়স : 32 লিঙ্গ : পুরুষ		
879	WB/06/040/375283	ফটো উপলব্ধ	880	JQG2493716	ফটো উপলব্ধ	881	UQX1344738	ফটো উপলব্ধ
নাম : প্রমিলা সাহা স্বামীর নাম: ভিকারী সাহা বাড়ির নং : n0036 বয়স : 51 লিঙ্গ : মহিলা			নাম : বিকাশ সাহা পিতার নাম: রামদেব সাহা বাড়ির নং : n0036 বয়স : 47 লিঙ্গ : পুরুষ			নাম : গৌরীশংকর সাহা মায়ের নাম: বাচ্চি সাহা বাড়ির নং : n0036 বয়স : 33 লিঙ্গ : পুরুষ		

882 নাম : লিপিকা চ্যাটার্জী স্বামীর নাম: শঙ্কর সাহা বাড়ির নং : n0023 বয়স : 32 লিঙ্গ : মহিলা	UQX1737253 ফটো উপলব্ধ	883 নাম : অমিত কুমার সাহা পিতার নাম: ফনি সাহা বাড়ির নং : n0023 বয়স : 38 লিঙ্গ : পুরুষ	JQG2806479 ফটো উপলব্ধ	884 নাম : কবিতা সাহা স্বামীর নাম: অমর সাহা বাড়ির নং : N0261 বয়স : 25 লিঙ্গ : মহিলা	UQX2412914 ফটো উপলব্ধ
885 নাম : রেখা সাহা স্বামীর নাম: জিতেন্দ্র নাথ সাহা বাড়ির নং : n0319 বয়স : 61 লিঙ্গ : মহিলা	WB/06/040/399227 ফটো উপলব্ধ	886 নাম : রতন সাহা পিতার নাম: জ্যোতিষ সাহা বাড়ির নং : n0200 বয়স : 58 লিঙ্গ : পুরুষ	WB/07/047/519047 ফটো উপলব্ধ	887 নাম : প্রদীপ কুমার সাহা পিতার নাম: গৌড় সাহা বাড়ির নং : n0105 বয়স : 42 লিঙ্গ : পুরুষ	JQG2303105 ফটো উপলব্ধ
888 নাম : রঞ্জিত সাহা পিতার নাম: স্বপন সাহা বাড়ির নং : n0142 বয়স : 30 লিঙ্গ : পুরুষ	UQX1612662 ফটো উপলব্ধ	889 নাম : আল্পনা সাহা স্বামীর নাম: স্বপন সাহা বাড়ির নং : n0142 বয়স : 45 লিঙ্গ : মহিলা	JQG1535905 ফটো উপলব্ধ	890 নাম : মিতুন সাহা পিতার নাম: ধীরেন সাহা বাড়ির নং : n0150 বয়স : 39 লিঙ্গ : পুরুষ	UQX1129543 ফটো উপলব্ধ
891 নাম : শোভা সাহা স্বামীর নাম: বীরেন মন্ডল বাড়ির নং : n0150 বয়স : 65 লিঙ্গ : মহিলা	WB/06/040/375269 ফটো উপলব্ধ	892 নাম : প্রসেনজিৎ সাহা পিতার নাম: চৈতন্য সাহা বাড়ির নং : n0153 বয়স : 28 লিঙ্গ : পুরুষ	UQX1852714 ফটো উপলব্ধ	893 নাম : ফেবু সাহা পিতার নাম: যতীশ সাহা বাড়ির নং : এন এইচ এন বয়স : 51 লিঙ্গ : পুরুষ	UQX2169464 ফটো উপলব্ধ
894 নাম : স্বপন সাহা পিতার নাম: সুরেন সাহা বাড়ির নং : n0188 বয়স : 56 লিঙ্গ : পুরুষ	JVR1677327 ফটো উপলব্ধ	895 নাম : পবিত্রা সাহা স্বামীর নাম: সন্তু সাহা বাড়ির নং : n0188 বয়স : 35 লিঙ্গ : মহিলা	UQX1179969 ফটো উপলব্ধ	896 নাম : নারায়ন সাহা পিতার নাম: নরেশ সাহা বাড়ির নং : n0153 বয়স : 43 লিঙ্গ : পুরুষ	JQG2178127 ফটো উপলব্ধ
897 নাম : সনকা সাহা স্বামীর নাম: গৌরান্ধ সাহা বাড়ির নং : n0151 বয়স : 51 লিঙ্গ : মহিলা	JQG1535822 ফটো উপলব্ধ	898 নাম : ইতি সাহা পিতার নাম: প্রভাস সাহা বাড়ির নং : n0138 বয়স : 28 লিঙ্গ : মহিলা	UQX1852565 ফটো উপলব্ধ	899 নাম : শিবশঙ্কর সাহা পিতার নাম: সুকুমার সাহা বাড়ির নং : n0113 বয়স : 28 লিঙ্গ : পুরুষ	UQX1852482 ফটো উপলব্ধ
900 নাম : ডলি সাহা(মহলদার) স্বামীর নাম: মিতুন সাহা বাড়ির নং : n0150 বয়স : 36 লিঙ্গ : মহিলা	UQX1180116 ফটো উপলব্ধ	901 নাম : প্রভাস সাহা পিতার নাম: মহেশ সাহা বাড়ির নং : n0138 বয়স : 57 লিঙ্গ : পুরুষ	WB/06/040/375264 ফটো উপলব্ধ	902 নাম : শ্যামল সাহা পিতার নাম: রমেশ সাহা বাড়ির নং : n0068 বয়স : 46 লিঙ্গ : পুরুষ	JQG1605724 ফটো উপলব্ধ
903 নাম : পঙ্কজ সাহা পিতার নাম: রতন সাহা বাড়ির নং : N0200 বয়স : 29 লিঙ্গ : পুরুষ	UQX1958487 ফটো উপলব্ধ	904 নাম : পৌতম কুমার সাহা পিতার নাম: মলিন চন্দ্র সাহা বাড়ির নং : n0057 বয়স : 32 লিঙ্গ : পুরুষ	UQX1010081 ফটো উপলব্ধ	905 নাম : মীনা সাহা স্বামীর নাম: মলিন চন্দ্র সাহা বাড়ির নং : n0057 বয়স : 67 লিঙ্গ : মহিলা	WB/06/040/375273 ফটো উপলব্ধ
906 নাম : রুমি সাহা স্বামীর নাম: বিশ্বজিৎ সাহা বাড়ির নং : এন0142 বয়স : 26 লিঙ্গ : মহিলা	UQX2125169 ফটো উপলব্ধ	907 নাম : তপতি সাহা স্বামীর নাম: বাদল সাহা বাড়ির নং : n0100 বয়স : 52 লিঙ্গ : মহিলা	WB/06/040/375287 ফটো উপলব্ধ	908 নাম : রিংকী সাহা স্বামীর নাম: অমিত সাহা বাড়ির নং : n0138 বয়স : 29 লিঙ্গ : মহিলা	UQX1852573 ফটো উপলব্ধ
909 নাম : রিতা সাহা স্বামীর নাম: কানাই চন্দ্র সাহা বাড়ির নং : n0142 বয়স : 39 লিঙ্গ : মহিলা	JQG2642338 ফটো উপলব্ধ	910 নাম : জগন্নাথ সাহা পিতার নাম: মহেশ সাহা বাড়ির নং : n0041 বয়স : 66 লিঙ্গ : পুরুষ	WB/06/040/375251 ফটো উপলব্ধ	911 নাম : অর্চনা সাহা পিতার নাম: বৈদ্যনাথ সাহা বাড়ির নং : n0040 বয়স : 38 লিঙ্গ : মহিলা	UQX1344803 ফটো উপলব্ধ

912	JQG2806495	নাম : সুরত সাহা পিতার নাম: মুকুন্দ সাহা বাড়ির নং : n0115 বয়স : 40 লিঙ্গ : পুরুষ	ফটো উপলব্ধ	913	UQX2508562	নাম : উষা সাহা স্বামীর নাম: ফনি ভূষণ সাহা বাড়ির নং : n0023 বয়স : 62 লিঙ্গ : মহিলা	ফটো উপলব্ধ	914	UQX2508570	নাম : ফনি ভূষণ সাহা পিতার নাম: গিরীশ সাহা বাড়ির নং : n0023 বয়স : 73 লিঙ্গ : পুরুষ	ফটো উপলব্ধ
915	UQX1473586	নাম : সরিতা চৌহান সাহা স্বামীর নাম: বিকাশ সাহা বাড়ির নং : n0036 বয়স : 38 লিঙ্গ : মহিলা	ফটো উপলব্ধ	916	WB/06/040/375271	নাম : উষা সাহা স্বামীর নাম: নিতাই সাহা বাড়ির নং : n0112 বয়স : 55 লিঙ্গ : মহিলা	ফটো উপলব্ধ	917	WB/06/040/375270	নাম : নিতাই সাহা পিতার নাম: বৈদ্যনাথ সাহা বাড়ির নং : n0112 বয়স : 61 লিঙ্গ : পুরুষ	ফটো উপলব্ধ
918	UQX0676346	নাম : সনাতন সাহা পিতার নাম: সুরেন সাহা বাড়ির নং : n0187 বয়স : 40 লিঙ্গ : পুরুষ	ফটো উপলব্ধ	919	JQG1535707	নাম : চৈতন্য সাহা পিতার নাম: নরেশ সাহা বাড়ির নং : n0153 বয়স : 62 লিঙ্গ : পুরুষ	ফটো উপলব্ধ	920	JVR1677467	নাম : স্বপনা সাহা স্বামীর নাম: স্বপন সাহা বাড়ির নং : n0189 বয়স : 46 লিঙ্গ : মহিলা	ফটো উপলব্ধ
921	WB/07/046/030588	নাম : শৈলেন সাহা পিতার নাম: সতীশ সাহা বাড়ির নং : n0390 বয়স : 51 লিঙ্গ : পুরুষ	ফটো উপলব্ধ	922	JQG2806529	নাম : শিবু সাহা পিতার নাম: সুরেন সাহা বাড়ির নং : n0188 বয়স : 42 লিঙ্গ : পুরুষ	ফটো উপলব্ধ	923	WB/06/040/405646	নাম : সুকুমার সাহা পিতার নাম: গিরীশ সাহা বাড়ির নং : n0163 বয়স : 65 লিঙ্গ : পুরুষ	ফটো উপলব্ধ
924	WB/06/040/375279	নাম : সরলা সাহা স্বামীর নাম: রমেশ সাহা বাড়ির নং : n0068 বয়স : 69 লিঙ্গ : মহিলা	ফটো উপলব্ধ	925	UQX1250497	নাম : সুমন্ত সাহা পিতার নাম: মলিন চন্দ্র সাহা বাড়ির নং : n0057 বয়স : 34 লিঙ্গ : পুরুষ	ফটো উপলব্ধ	926	UQX2026771	নাম : দিপালী সাহা পিতার নাম: ভিকারী সাহা বাড়ির নং : N0036 বয়স : 27 লিঙ্গ : মহিলা	ফটো উপলব্ধ
927	UQX1737139	নাম : সমীর সাহা পিতার নাম: স্বপন সাহা বাড়ির নং : n0114 বয়স : 29 লিঙ্গ : পুরুষ	ফটো উপলব্ধ	928	UQX1344662	নাম : সঞ্জয় সাহা পিতার নাম: স্বপন সাহা বাড়ির নং : 382 বয়স : 32 লিঙ্গ : পুরুষ	ফটো উপলব্ধ	929	WB/06/040/375246	নাম : বঙ্কিম সাহা পিতার নাম: অভিরাম সাহা বাড়ির নং : n0111 বয়স : 53 লিঙ্গ : পুরুষ	ফটো উপলব্ধ
930	JQG2806487	নাম : সমান্তি সাহা স্বামীর নাম: সুরত সাহা বাড়ির নং : n0115 বয়স : 41 লিঙ্গ : মহিলা	ফটো উপলব্ধ	931	UQX2697753	নাম : দীপাঞ্জনা সাহা পিতার নাম: সুরত সাহা বাড়ির নং : ১১৫ বয়স : 20 লিঙ্গ : মহিলা	ফটো উপলব্ধ	932	JQG2493708	নাম : বাচ্চি সাহা পিতার নাম: রামদেব সাহা বাড়ির নং : n0036 বয়স : 58 লিঙ্গ : মহিলা	ফটো উপলব্ধ
933	JQG2303097	নাম : শঙ্কর সাহা পিতার নাম: ফনিভূষণ সাহা বাড়ির নং : n0023 বয়স : 41 লিঙ্গ : পুরুষ	ফটো উপলব্ধ	934	UQX1958628	নাম : পরিমল সাহা পিতার নাম: বিষ্ণু পাদ সাহা বাড়ির নং : N0165 বয়স : 27 লিঙ্গ : পুরুষ	ফটো উপলব্ধ	935	UQX2445823	নাম : দিপিকা সাহা পিতার নাম: বিষ্ণু পাদ সাহা বাড়ির নং : এন0339 বয়স : 23 লিঙ্গ : মহিলা	ফটো উপলব্ধ
936	UQX1251024	নাম : সন্তোষ সাহা পিতার নাম: প্রফুল সাহা বাড়ির নং : n0216 বয়স : 55 লিঙ্গ : পুরুষ	ফটো উপলব্ধ	937	UQX2611242	নাম : নিবেদিতা সিংহ পিতার নাম: প্রতুল চন্দ্র সিংহ বাড়ির নং : এন0117 বয়স : 21 লিঙ্গ : মহিলা	ফটো উপলব্ধ	938	UQX1344670	নাম : দেবাশিষ সিংহ পিতার নাম: সন্তোষ সিংহ বাড়ির নং : n0099 বয়স : 36 লিঙ্গ : পুরুষ	ফটো উপলব্ধ
939	UQX2433787	নাম : ধনেশ্বর সিংহ পিতার নাম: গোপীনাথ সিংহ বাড়ির নং : n0054 বয়স : 73 লিঙ্গ : পুরুষ	ফটো উপলব্ধ	940	WB/06/040/405328	নাম : রাধা সিংহ স্বামীর নাম: কান্তি সিংহ বাড়ির নং : এন00 বয়স : 66 লিঙ্গ : মহিলা	ফটো উপলব্ধ	941	UQX2023885	নাম : গৌরভ সিংহ পিতার নাম: স্বপন সিংহ বাড়ির নং : N0038 বয়স : 26 লিঙ্গ : পুরুষ	ফটো উপলব্ধ

942 নাম : অপু চন্দ্র সিংহ পিতার নাম: কান্তি চন্দ্র সিংহ বাড়ির নং : এন00 বয়স : 40 লিঙ্গ : পুরুষ	JQG2748630 ফটো উপলব্ধ	943 নাম : অশ্চমী সিংহ স্বামীর নাম: প্রেটিল চন্দ্র সিংহ বাড়ির নং : n0117 বয়স : 44 লিঙ্গ : মহিলা	JQG2177806 ফটো উপলব্ধ	944 নাম : অশোক সিংহ পিতার নাম: কুশি সিংহ বাড়ির নং : n0146 বয়স : 63 লিঙ্গ : পুরুষ	UQX2287084 ফটো উপলব্ধ
945 নাম : শুভ সিংহ পিতার নাম: অশোক সিংহ বাড়ির নং : ফু বয়স : 30 লিঙ্গ : পুরুষ	UQX2430478 ফটো উপলব্ধ	946 নাম : শিপ্রা সিংহ স্বামীর নাম: প্রদীপ চন্দ্র সিংহ বাড়ির নং : n0117 বয়স : 37 লিঙ্গ : মহিলা	UQX0676486 ফটো উপলব্ধ	947 নাম : ফেলু মন্ডল পিতার নাম: বিজয় মন্ডল বাড়ির নং : এন0002 বয়স : 22 লিঙ্গ : পুরুষ	UQX2611291 ফটো উপলব্ধ
948 নাম : সান্তনা সাহা সিংহ স্বামীর নাম: অমিত সিংহ বাড়ির নং : এন0146 বয়স : 24 লিঙ্গ : মহিলা	UQX2445872 ফটো উপলব্ধ	949 নাম : মিতুন সিংহ পিতার নাম: বিশ্বজিৎ সিংহ বাড়ির নং : n0035 বয়স : 34 লিঙ্গ : পুরুষ	UQX0676437 ফটো উপলব্ধ	950 নাম : ববি সিংহ পিতার নাম: দীনা সিংহ বাড়ির নং : এন0259 বয়স : 29 লিঙ্গ : মহিলা	UQX2172682 ফটো উপলব্ধ
951 নাম : জ্যোৎস্না সিংহ স্বামীর নাম: অশোক সিংহ বাড়ির নং : n0146 বয়স : 55 লিঙ্গ : মহিলা	UQX2287068 ফটো উপলব্ধ	952 নাম : তপন সিংহ পিতার নাম: পরিমল সিংহ বাড়ির নং : n0117 বয়স : 39 লিঙ্গ : পুরুষ	UQX1473883 ফটো উপলব্ধ	953 নাম : তপতি সিংহ স্বামীর নাম: বিশ্বজিৎ সিংহ বাড়ির নং : n0035 বয়স : 55 লিঙ্গ : মহিলা	WB/06/040/375316 ফটো উপলব্ধ
954 নাম : সুবল সিংহ পিতার নাম: ধনেশ্বর সিংহ বাড়ির নং : n0054 বয়স : 46 লিঙ্গ : পুরুষ	JQG1534833 ফটো উপলব্ধ	955 নাম : দেবশ্রী সিংহ স্বামীর নাম: সুবল চন্দ্র সিংহ বাড়ির নং : n0054 বয়স : 35 লিঙ্গ : মহিলা	UQX1180074 ফটো উপলব্ধ	956 নাম : মুন্নি সিংহ স্বামীর নাম: স্বপন সিংহ বাড়ির নং : n0038 বয়স : 45 লিঙ্গ : মহিলা	JQG2642361 ফটো উপলব্ধ
957 নাম : রাজকুমার সিংহ পিতার নাম: যোগেশ সিংহ বাড়ির নং : ফু বয়স : 40 লিঙ্গ : পুরুষ	JQG2504447 ফটো উপলব্ধ	958 নাম : প্রদীপ চন্দ্র সিংহ পিতার নাম: জগদীশ চন্দ্র সিংহ বাড়ির নং : n0117 বয়স : 44 লিঙ্গ : পুরুষ	JQG2493757 ফটো উপলব্ধ	959 নাম : নরসুন্দ সিংহ পিতার নাম: শঙ্কর সিংহ বাড়ির নং : N0253 বয়স : 29 লিঙ্গ : পুরুষ	UQX1906619 ফটো উপলব্ধ
960 নাম : বিশ্বজিৎ সিংহ পিতার নাম: খগেন সিংহ বাড়ির নং : n0035 বয়স : 61 লিঙ্গ : পুরুষ	WB/06/040/375315 ফটো উপলব্ধ	961 নাম : প্রভাস সিংহ পিতার নাম: ভবেশ সিংহ বাড়ির নং : n0159 বয়স : 61 লিঙ্গ : পুরুষ	WB/06/040/375314 ফটো উপলব্ধ	962 নাম : জয়ন্তী সিংহ পিতার নাম: বলরাম সিংহ বাড়ির নং : এন0011 বয়স : 25 লিঙ্গ : মহিলা	UQX2125482 ফটো উপলব্ধ
963 নাম : যোগেশ সিংহ পিতার নাম: অনন্ত সিংহ বাড়ির নং : ফু বয়স : 76 লিঙ্গ : পুরুষ	WB/06/040/405364 ফটো উপলব্ধ	964 নাম : লিপিকা কর্মকার(সিংহ) স্বামীর নাম: অশোক সিংহ বাড়ির নং : n0193 বয়স : 37 লিঙ্গ : মহিলা	UQX1179704 ফটো উপলব্ধ	965 নাম : মিতুন সাহা মায়ের নাম: কাঞ্চন সাহা বাড়ির নং : n0159 বয়স : 41 লিঙ্গ : পুরুষ	UQX1250562 ফটো উপলব্ধ
966 নাম : দীপক সিংহ পিতার নাম: ভবেশ সিংহ বাড়ির নং : n0159 বয়স : 55 লিঙ্গ : পুরুষ	JQG1536580 ফটো উপলব্ধ	967 নাম : পুতুল সিংহ স্বামীর নাম: দিলীপ সিংহ বাড়ির নং : n0160 বয়স : 53 লিঙ্গ : মহিলা	WB/06/040/375256 ফটো উপলব্ধ	968 নাম : হেলেন সিংহ স্বামীর নাম: ভবেশ সিংহ বাড়ির নং : n0159 বয়স : 77 লিঙ্গ : মহিলা	JQG2177814 ফটো উপলব্ধ
969 নাম : বাপন সিংহ পিতার নাম: সুভাষ সিংহ বাড়ির নং : এন0242 বয়স : 25 লিঙ্গ : পুরুষ	UQX2125276 ফটো উপলব্ধ	970 নাম : বিকাশ চন্দ্র সিংহা পিতার নাম: জগদীশ সিংহ বাড়ির নং : n0117 বয়স : 46 লিঙ্গ : পুরুষ	JQG1536663 ফটো উপলব্ধ	971 নাম : অঞ্জু সিংহ স্বামীর নাম: দীপক সিংহ বাড়ির নং : n0315 বয়স : 43 লিঙ্গ : মহিলা	JQG2141976 ফটো উপলব্ধ

972 নাম : সবিতা সিং স্বামীর নাম: উত্তম সিং বাড়ির নং : এন0002 বয়স : 28 লিঙ্গ : মহিলা	UQX2125391 ফটো উপলব্ধ	973 নাম : মিলন সিংহ পিতার নাম: কমল সিংহ বাড়ির নং : n0110 বয়স : 33 লিঙ্গ : পুরুষ	UQX1473693 ফটো উপলব্ধ	974 নাম : সন্ধ্যা সিংহ স্বামীর নাম: জগদীশ সিংহ বাড়ির নং : n0117 বয়স : 75 লিঙ্গ : মহিলা	WB/06/040/375305 ফটো উপলব্ধ
975 নাম : অশোক সিংহ পিতার নাম: হরি চরন সিংহ বাড়ির নং : n0193 বয়স : 40 লিঙ্গ : পুরুষ	UQX0676577 ফটো উপলব্ধ	976 নাম : অভিজিৎ সিংহ পিতার নাম: অশোক সিংহ বাড়ির নং : ১৯৩ বয়স : 20 লিঙ্গ : পুরুষ	UQX2689164 ফটো উপলব্ধ	977 নাম : মধুমিতা সিংহ পিতার নাম: প্রভাষ সিংহ বাড়ির নং : n0159 বয়স : 32 লিঙ্গ : মহিলা	UQX1473677 ফটো উপলব্ধ
978 নাম : রুপালি সিংহ স্বামীর নাম: প্রভাস সিংহ বাড়ির নং : n0159 বয়স : 55 লিঙ্গ : মহিলা	WB/06/040/375313 ফটো উপলব্ধ	979 নাম : প্রতুল চন্দ্র সিংহ পিতার নাম: জগদীশ সিংহ বাড়ির নং : n0117 বয়স : 55 লিঙ্গ : পুরুষ	UQX2567725 ফটো উপলব্ধ	980 নাম : পুষ্প সিংহ স্বামীর নাম: সন্তোষ সিংহ বাড়ির নং : n0099 বয়স : 76 লিঙ্গ : মহিলা	UQX2369346 ফটো উপলব্ধ
981 নাম : তান্তু সিংহ পিতার নাম: বিশ্বজিৎ সিংহ বাড়ির নং : n0035 বয়স : 35 লিঙ্গ : মহিলা	UQX1250489 ফটো উপলব্ধ	982 নাম : গোপাল সিংহ পিতার নাম: বিশ্বজিৎ সিংহ বাড়ির নং : n0035 বয়স : 42 লিঙ্গ : পুরুষ	JQG2493740 ফটো উপলব্ধ	983 নাম : সুভাষ সিংহ পিতার নাম: ধনেশ্বর সিংহ বাড়ির নং : n0054 বয়স : 51 লিঙ্গ : পুরুষ	WB/06/040/375310 ফটো উপলব্ধ
984 নাম : অমিত সিংহ পিতার নাম: অশোক সিংহ বাড়ির নং : n0146 বয়স : 31 লিঙ্গ : পুরুষ	UQX1612837 ফটো উপলব্ধ	985 নাম : যুথিকা সাহা (সিংহ) স্বামীর নাম: তপন সিংহ বাড়ির নং : 117 বয়স : 30 লিঙ্গ : মহিলা	UQX1958735 ফটো উপলব্ধ	986 নাম : প্রকাশ সিংহ পিতার নাম: জগদীশ সিংহ বাড়ির নং : n0117 বয়স : 51 লিঙ্গ : পুরুষ	WB/06/040/375307 ফটো উপলব্ধ
987 নাম : দিবাকর সিংহ পিতার নাম: প্রভাষ সিংহ বাড়ির নং : n0159 বয়স : 34 লিঙ্গ : পুরুষ	UQX1129519 ফটো উপলব্ধ	988 নাম : শুভদীপ সিংহ পিতার নাম: দীপক সিংহ বাড়ির নং : এন0159 বয়স : 20 লিঙ্গ : পুরুষ	UQX2683811 ফটো উপলব্ধ	989 নাম : লিলা সাহা(সিংহ) স্বামীর নাম: খোকন সিংহ বাড়ির নং : n0099 বয়স : 36 লিঙ্গ : মহিলা	UQX1180082 ফটো উপলব্ধ
990 নাম : চন্ডি কর্মকার সিংহ স্বামীর নাম: মিলন সিংহ বাড়ির নং : n0110 বয়স : 29 লিঙ্গ : মহিলা	UQX1737154 ফটো উপলব্ধ	991 নাম : খোকন সিংহ মায়ের নাম: পুষ্প সিংহ বাড়ির নং : n0099 বয়স : 45 লিঙ্গ : পুরুষ	JQG1605278 ফটো উপলব্ধ	992 নাম : কাঞ্চন রায়(সিংহ) স্বামীর নাম: রাজকুমার সিংহ বাড়ির নং : স্ফ বয়স : 36 লিঙ্গ : মহিলা	YGL0528596 ফটো উপলব্ধ
993 নাম : স্বপন সিংহ পিতার নাম: খগেন্দ্র নাথ সিংহ বাড়ির নং : n0038 বয়স : 56 লিঙ্গ : পুরুষ	JQG2177780 ফটো উপলব্ধ	994 নাম : নিত্যবালা সিংহ স্বামীর নাম: ধনেশ্বর সিংহ বাড়ির নং : n0054 বয়স : 70 লিঙ্গ : মহিলা	UQX2661015 ফটো উপলব্ধ	995 নাম : জয়ন্তী রানী সিংহ স্বামীর নাম: প্রকাশ সিংহ বাড়ির নং : n0117 বয়স : 43 লিঙ্গ : মহিলা	JQG2178135 ফটো উপলব্ধ
996 নাম : বীনা সিংহ স্বামীর নাম: যোগেশ সিংহ বাড়ির নং : স্ফ বয়স : 69 লিঙ্গ : মহিলা	WB/06/040/405365 ফটো উপলব্ধ	997 নাম : বন্দনা দাস সিংহ স্বামীর নাম: সুভাষ সিংহ বাড়ির নং : n0054 বয়স : 43 লিঙ্গ : মহিলা	UQX1129576 ফটো উপলব্ধ	998 নাম : বিনয় সিংহ পিতার নাম: উমাকান্ত সিংহ বাড়ির নং : এন0241 বয়স : 25 লিঙ্গ : পুরুষ	UQX2125623 ফটো উপলব্ধ
999 নাম : অভিজিত সেন পিতার নাম: নারায়ণচন্দ্র সেন বাড়ির নং : n0092 বয়স : 37 লিঙ্গ : পুরুষ	UQX1179902 ফটো উপলব্ধ	1000 নাম : সুবর্ণা সেন স্বামীর নাম: নারায়ণ চন্দ্র সেন বাড়ির নং : n0092 বয়স : 58 লিঙ্গ : মহিলা	UQX2709566 ফটো উপলব্ধ	1001 নাম : নারায়ণ চন্দ্র সেন পিতার নাম: গিরীন্দ্র সেন বাড়ির নং : n0092 বয়স : 68 লিঙ্গ : পুরুষ	JQG2493765 ফটো উপলব্ধ



1002 নাম : অভিজিৎ সেন পিতার নাম: অমল সেন বাড়ির নং : এন এইচ এন বয়স : 26 লিঙ্গ : পুরুষ	UQX2016749 ফটো উপলব্ধ	1003 নাম : জয়জীৎ সেন পিতার নাম: নারায়ণ চন্দ্র সেন বাড়ির নং : n0092 বয়স : 32 লিঙ্গ : পুরুষ	UQX1344563 ফটো উপলব্ধ	1004 নাম : শ্রীরাম হালদার পিতার নাম: মঙ্গল হালদার বাড়ির নং : n0861 বয়স : 40 লিঙ্গ : পুরুষ	UQX2426823 ফটো উপলব্ধ
1005 নাম : রতন হালদার পিতার নাম: ভানু হালদার বাড়ির নং : n0861 বয়স : 33 লিঙ্গ : পুরুষ	UQX1852441 ফটো উপলব্ধ	1006 নাম : আরতী হালদার স্বামীর নাম: নিবারণ হালদার বাড়ির নং : n0369 বয়স : 47 লিঙ্গ : মহিলা	UQX1852730 ফটো উপলব্ধ	1007 নাম : কনোয়ী হালদার স্বামীর নাম: হরিপদ হালদার বাড়ির নং : এনএইচ বয়স : 43 লিঙ্গ : মহিলা	UCN2671485 ফটো উপলব্ধ
1008 নাম : ভারতী হালদার স্বামীর নাম: শ্রীরাম হালদার বাড়ির নং : n0861 বয়স : 33 লিঙ্গ : মহিলা	UQX2426757 ফটো উপলব্ধ	1009 নাম : বর্ণালী ঘোষ পিতার নাম: নীরেন্দ্র নাথ ঘোষ বাড়ির নং : 243 বয়স : 20 লিঙ্গ : মহিলা	UQX2680825 ফটো উপলব্ধ	1010 নাম : প্রিয়াঙ্কা সিংহ পিতার নাম: সুবোধ সিংহ বাড়ির নং : এন0109 বয়স : 30 লিঙ্গ : মহিলা	WZJ1375583 ফটো উপলব্ধ
1011 নাম : মৌসুমী সিংহ পিতার নাম: চন্দন সিংহ বাড়ির নং : ২৩৮ বয়স : 21 লিঙ্গ : মহিলা	UQX2702421 ফটো উপলব্ধ	1012 নাম : বাপি মন্ডল পিতার নাম: নিতাই মন্ডল বাড়ির নং : 003 বয়স : 22 লিঙ্গ : পুরুষ	UQX2749240 ফটো উপলব্ধ	1013 নাম : অর্পিতা সাহা পিতার নাম: রবীন্দ্র সাহা বাড়ির নং : একলাখি বয়স : 19 লিঙ্গ : মহিলা	UQX2758969 ফটো উপলব্ধ
1014 নাম : অরিন্দম মন্ডল পিতার নাম: সাধন মন্ডল বাড়ির নং : এন0089 বয়স : 19 লিঙ্গ : পুরুষ	UQX2755312 ফটো উপলব্ধ	1015 নাম : নিত্যানন্দ মন্ডল পিতার নাম: নিশিকান্ত মন্ডল বাড়ির নং : নং113 বয়স : 19 লিঙ্গ : পুরুষ	UQX2755874 ফটো উপলব্ধ	1016 নাম : শৈলেন্দ্রী দাস পিতার নাম: মানবমিত্র দাস বাড়ির নং : এন0090 বয়স : 19 লিঙ্গ : মহিলা	UQX2760197 ফটো উপলব্ধ
1017 নাম : সোমা চৌধুরী পিতার নাম: সঞ্জিত চৌধুরী বাড়ির নং : এন0235 বয়স : 19 লিঙ্গ : মহিলা	UQX2770691 ফটো উপলব্ধ	1018 নাম : চন্দ্রিমা সরকার পিতার নাম: সুরেশ সরকার বাড়ির নং : এন0134 বয়স : 19 লিঙ্গ : মহিলা	UQX2771335 ফটো উপলব্ধ	1019 নাম : সাগ্নিক চক্রবর্তী পিতার নাম: উত্তম চক্রবর্তী বাড়ির নং : এন0064 বয়স : 19 লিঙ্গ : পুরুষ	UQX2773000 ফটো উপলব্ধ
1020 নাম : দেবাশিষ সাহা পিতার নাম: বিষ্ণু পদ সাহা বাড়ির নং : না বয়স : 19 লিঙ্গ : পুরুষ	UQX2767200 ফটো উপলব্ধ	1021 নাম : বিশাল সাহা পিতার নাম: উত্তম কুমার সাহা বাড়ির নং : নং 117 বয়স : 19 লিঙ্গ : পুরুষ	UQX2777001 ফটো উপলব্ধ	1022 নাম : তাপসী সিংহ পিতার নাম: প্রকাশ সিংহ বাড়ির নং : 00 বয়স : 20 লিঙ্গ : মহিলা	UQX2777464 ফটো উপলব্ধ
Q 1023 নাম : কুমা সাহা পিতার নাম: অশোক সাহা বাড়ির নং : নং065 বয়স : 27 লিঙ্গ : মহিলা	SKQ2576999 ফটো উপলব্ধ	1024 নাম : পূজা ভকত স্বামীর নাম: মিত্রেন ভকত বাড়ির নং : এন00 বয়স : 30 লিঙ্গ : মহিলা	ZMU1471689 ফটো উপলব্ধ	1025 নাম : মিত্রেন ভকত পিতার নাম: পুরেন ভকত বাড়ির নং : এন00 বয়স : 30 লিঙ্গ : পুরুষ	CKS3294907 ফটো উপলব্ধ
1026 নাম : শ্রাবনী সিংহ পিতার নাম: সুভাষ সিংহ বাড়ির নং : এন0054 বয়স : 19 লিঙ্গ : মহিলা	UQX2780419 ফটো উপলব্ধ	1027 নাম : রাজ মন্ডল পিতার নাম: হরিমোহন মন্ডল বাড়ির নং : এন085 বয়স : 19 লিঙ্গ : পুরুষ	UQX2780070 ফটো উপলব্ধ	1028 নাম : শ্রাবন্তী সিংহ পিতার নাম: সুভাষ সিংহ বাড়ির নং : এন0054 বয়স : 19 লিঙ্গ : মহিলা	UQX2780393 ফটো উপলব্ধ
1029 নাম : তাপসী ভূইয়ালী স্বামীর নাম: মনোতোষ সাহা বাড়ির নং : একলাখি বয়স : 24 লিঙ্গ : মহিলা	UQX2782019 ফটো উপলব্ধ	1030 নাম : দিব্যোবদু কর্মকার পিতার নাম: নিহারেন্দ্র কর্মকার বাড়ির নং : নং বয়স : 19 লিঙ্গ : পুরুষ	UQX2785426 ফটো উপলব্ধ	1031 নাম : দেবিকা মাঝি স্বামীর নাম: তুসার কান্তি সাহা বাড়ির নং : একলাখি, আরাজি দেহারুল, গাজোল, ম বয়স : 20 লিঙ্গ : মহিলা	UQX2788958 ফটো উপলব্ধ

1032 নাম : সুস্মিতা ঘোষ পিতার নাম: জহরলাল ঘোষ বাড়ির নং : একলাখী বয়স : 25 লিঙ্গ : মহিলা	ZUY2371748 ফটো উপলব্ধ	1033 নাম : সুচিত্রা সরকার পিতার নাম: সুশীল চন্দ্র সরকার বাড়ির নং : এন0095 বয়স : 26 লিঙ্গ : মহিলা	UQX2084317 ফটো উপলব্ধ	1034 নাম : তাপোস দাস পিতার নাম: প্রবীর দাস বাড়ির নং : একলাখী বয়স : 19 লিঙ্গ : পুরুষ	UQX2789121 ফটো উপলব্ধ
1035 নাম : মেঘা দে পিতার নাম: স্বপন দে বাড়ির নং : একলাখী বয়স : 19 লিঙ্গ : মহিলা	UQX2791440 ফটো উপলব্ধ	1036 নাম : বিশ্বজিৎ দাস পিতার নাম: পঙ্কজ দাস বাড়ির নং : একলাখী বয়স : 19 লিঙ্গ : পুরুষ	UQX2804904 ফটো উপলব্ধ	1037 নাম : অর্চনা দেবনাথ (বিশ্বাস) স্বামীর নাম: প্রকাশ দেবনাথ বাড়ির নং : নিউ বয়স : 46 লিঙ্গ : মহিলা	RBT1747369 ফটো উপলব্ধ

1038 নাম : শীলা বিশ্বাস স্বামীর নাম: নিতাই বাউই বাড়ির নং : এন0098 বয়স : 30 লিঙ্গ : মহিলা	UQX1678655 ফটো উপলব্ধ	1039 নাম : সোমা সরকার সিংহ স্বামীর নাম: বিকাশ চন্দ্র সিংহ বাড়ির নং : 00 বয়স : 43 লিঙ্গ : মহিলা	DDW2665966 ফটো উপলব্ধ	1040 নাম : মাত্ত গুরাও স্বামীর নাম: রাজকুমার গুরাও বাড়ির নং : n0325 বয়স : 31 লিঙ্গ : মহিলা	UQX1612910 ফটো উপলব্ধ
1041 নাম : সুনিত্তি ঘোষ স্বামীর নাম: নারায়ন ঘোষ বাড়ির নং : n0243 বয়স : 82 লিঙ্গ : মহিলা	WB/06/040/375326 ফটো উপলব্ধ	1042 নাম : অর্চনা ঘোষ স্বামীর নাম: বেহেরু ঘোষ বাড়ির নং : n0243 বয়স : 44 লিঙ্গ : মহিলা	JQG2178150 ফটো উপলব্ধ	1043 নাম : মিঠুন ঘোষ পিতার নাম: বিশ্বনাথ ঘোষ বাড়ির নং : n0267 বয়স : 33 লিঙ্গ : পুরুষ	UQX1612944 ফটো উপলব্ধ
1044 নাম : নিরঞ্জন ঘোষ পিতার নাম: নারায়ন ঘোষ বাড়ির নং : n0243 বয়স : 45 লিঙ্গ : পুরুষ	JQG1536309 ফটো উপলব্ধ	1045 নাম : মিনতী ঘোষ স্বামীর নাম: বিশ্বনাথ ঘোষ বাড়ির নং : n0267 বয়স : 67 লিঙ্গ : মহিলা	WB/06/040/375331 ফটো উপলব্ধ	1046 নাম : শিখা ঘোষ স্বামীর নাম: নিহার ঘোষ বাড়ির নং : n0243 বয়স : 46 লিঙ্গ : মহিলা	JQG2178143 ফটো উপলব্ধ
1047 নাম : প্রিয়া ঘোষ স্বামীর নাম: মিঠুন ঘোষ বাড়ির নং : n0267 বয়স : 29 লিঙ্গ : মহিলা	UQX1737329 ফটো উপলব্ধ	1048 নাম : কৃষ্ণ ঘোষ পিতার নাম: বাপু ঘোষ বাড়ির নং : n0267 বয়স : 41 লিঙ্গ : পুরুষ	JQG2642429 ফটো উপলব্ধ	1049 নাম : পিঙ্কি ঘোষ স্বামীর নাম: নিবারন ঘোষ বাড়ির নং : একলাখী বয়স : 22 লিঙ্গ : মহিলা	UQX2640837 ফটো উপলব্ধ
1050 নাম : উৎপল ঘোষ পিতার নাম: নিহার রঞ্জন ঘোষ বাড়ির নং : n0243 বয়স : 30 লিঙ্গ : পুরুষ	UQX1613033 ফটো উপলব্ধ	1051 নাম : নিবারন ঘোষ পিতার নাম: নারায়ন ঘোষ বাড়ির নং : n0243 বয়স : 42 লিঙ্গ : পুরুষ	JQG2493799 ফটো উপলব্ধ	1052 নাম : দুলারী ঘোষ স্বামীর নাম: নিরঞ্জন ঘোষ বাড়ির নং : n0243 বয়স : 40 লিঙ্গ : মহিলা	JQG2642437 ফটো উপলব্ধ
1053 নাম : নীরেন্দ্র ঘোষ পিতার নাম: নারায়ন ঘোষ বাড়ির নং : n0243 বয়স : 50 লিঙ্গ : মহিলা	WB/06/040/375330 ফটো উপলব্ধ	1054 নাম : বুল্টি ঘোষ স্বামীর নাম: নীরেন্দ্র ঘোষ বাড়ির নং : n0243 বয়স : 36 লিঙ্গ : মহিলা	UQX1251065 ফটো উপলব্ধ	1055 নাম : নেহেরু ঘোষ পিতার নাম: নারায়ন ঘোষ বাড়ির নং : n0243 বয়স : 55 লিঙ্গ : পুরুষ	WB/06/040/375328 ফটো উপলব্ধ
1056 নাম : নীহার ঘোষ পিতার নাম: নারায়ন ঘোষ বাড়ির নং : n0243 বয়স : 59 লিঙ্গ : পুরুষ	WB/06/040/375327 ফটো উপলব্ধ	1057 নাম : বিশ্বনাথ ঘোষ পিতার নাম: খোকা ঘোষ বাড়ির নং : n0267 বয়স : 73 লিঙ্গ : পুরুষ	JQG2177848 ফটো উপলব্ধ	1058 নাম : পঞ্চমী চক্রবর্তী স্বামীর নাম: কৃষ্ণ চক্রবর্তী বাড়ির নং : n0264 বয়স : 38 লিঙ্গ : মহিলা	UQX1251073 ফটো উপলব্ধ
1059 নাম : পার্বতী চক্রবর্তী স্বামীর নাম: নারায়ন চক্রবর্তী বাড়ির নং : n0264 বয়স : 37 লিঙ্গ : মহিলা	UQX0676692 ফটো উপলব্ধ	1060 নাম : নারায়ন চক্রবর্তী পিতার নাম: গোবিন্দ চক্রবর্তী বাড়ির নং : n0264 বয়স : 36 লিঙ্গ : পুরুষ	UQX0676700 ফটো উপলব্ধ	1061 নাম : কৃষ্ণ চক্রবর্তী পিতার নাম: মিলন চক্রবর্তী বাড়ির নং : n0264 বয়স : 35 লিঙ্গ : পুরুষ	UQX1180199 ফটো উপলব্ধ
1062 নাম : বিপ্লব চৌধুরী পিতার নাম: বিষ্ণু চৌধুরী বাড়ির নং : n0267 বয়স : 41 লিঙ্গ : পুরুষ	UQX1958677 ফটো উপলব্ধ	1063 নাম : ভজন দাস পিতার নাম: অশ্বিনী দাস বাড়ির নং : n0274 বয়স : 41 লিঙ্গ : পুরুষ	JQG2806537 ফটো উপলব্ধ	Q 1064 নাম : চন্দনা দাস স্বামীর নাম: ভজন দাস বাড়ির নং : বয়স : 41 লিঙ্গ : মহিলা	JQG2493807 ফটো উপলব্ধ
1065 নাম : চারু প্রামানিক পিতার নাম: দেবেন প্রামানিক বাড়ির নং : n0258 বয়স : 67 লিঙ্গ : পুরুষ	WB/06/040/375343 ফটো উপলব্ধ	1066 নাম : তুলু প্রামানিক স্বামীর নাম: চয়ন প্রামানিক বাড়ির নং : n0260 বয়স : 38 লিঙ্গ : মহিলা	JQG2806545 ফটো উপলব্ধ	1067 নাম : রিকু প্রামানিক স্বামীর নাম: সুবল প্রামানিক বাড়ির নং : n0259 বয়স : 55 লিঙ্গ : মহিলা	JQG2744399 ফটো উপলব্ধ



1068 নাম : রমা প্রামানিক স্বামীর নাম: চারু প্রামানিক বাড়ির নং : n0258 বয়স : 64 লিঙ্গ : মহিলা	WB/06/040/375344 ফটো উপলব্ধ	1069 নাম : বাবু প্রামানিক পিতার নাম: সুবল প্রামানিক বাড়ির নং : N0259 বয়স : 27 লিঙ্গ : পুরুষ	UQX1958461 ফটো উপলব্ধ	1070 নাম : কৃষ্ণ প্রামানিক পিতার নাম: চারু প্রামানিক বাড়ির নং : n0258 বয়স : 30 লিঙ্গ : পুরুষ	UQX1612951 ফটো উপলব্ধ
1071 নাম : সুবল প্রামানিক পিতার নাম: দেবেন প্রামানিক বাড়ির নং : n0259 বয়স : 63 লিঙ্গ : পুরুষ	JQG1536200 ফটো উপলব্ধ	1072 নাম : মৌসুমি প্রামানিক পিতার নাম: সুবল প্রামানিক বাড়ির নং : n0259 বয়স : 29 লিঙ্গ : মহিলা	UQX1737311 ফটো উপলব্ধ	1073 নাম : সিতা প্রামানিক পিতার নাম: চারু প্রামানিক বাড়ির নং : n0258 বয়স : 30 লিঙ্গ : মহিলা	UQX1853100 ফটো উপলব্ধ
1074 নাম : গোপাল পাণ্ডে পিতার নাম: কালিপদ পাণ্ডে বাড়ির নং : 468 বয়স : 36 লিঙ্গ : পুরুষ	UQX1010099 ফটো উপলব্ধ	1075 নাম : জয়মালা পাণ্ডে স্বামীর নাম: গোপাল পাণ্ডে বাড়ির নং : 468 বয়স : 40 লিঙ্গ : মহিলা	UQX1010180 ফটো উপলব্ধ	1076 নাম : দিপালী পাণ্ডে পিতার নাম: গোপাল পাণ্ডে বাড়ির নং : 8৬৮ বয়স : 20 লিঙ্গ : মহিলা	UQX2700748 ফটো উপলব্ধ
1077 নাম : মিনতি পাল স্বামীর নাম: নিবাস পাল বাড়ির নং : n0249 বয়স : 53 লিঙ্গ : মহিলা	UQX2258044 ফটো উপলব্ধ	1078 নাম : উত্তম পাল পিতার নাম: শক্তি পাল বাড়ির নং : n0270 বয়স : 45 লিঙ্গ : পুরুষ	JQG2303147 ফটো উপলব্ধ	1079 নাম : পাণ্ডব পাল পিতার নাম: নিবাস পাল বাড়ির নং : n0249 বয়স : 32 লিঙ্গ : পুরুষ	UQX1344894 ফটো উপলব্ধ
1080 নাম : রঞ্জিত পাল পিতার নাম: পশুপতি পাল বাড়ির নং : n0251 বয়স : 27 লিঙ্গ : পুরুষ	UQX2427805 ফটো উপলব্ধ	1081 নাম : পলিকা পাল স্বামীর নাম: পশুপতি পাল বাড়ির নং : n0251 বয়স : 48 লিঙ্গ : মহিলা	JQG1535608 ফটো উপলব্ধ	1082 নাম : আন্না পাল স্বামীর নাম: গৌতম পাল বাড়ির নং : n0270 বয়স : 41 লিঙ্গ : মহিলা	LPZ2314250 ফটো উপলব্ধ
1083 নাম : শক্তি পাল পিতার নাম: ধনঞ্জয় পাল বাড়ির নং : n0270 বয়স : 71 লিঙ্গ : পুরুষ	WB/06/040/339070 ফটো উপলব্ধ	1084 নাম : পশুপতি পাল পিতার নাম: জগদীশ পাল বাড়ির নং : n0251 বয়স : 53 লিঙ্গ : পুরুষ	JQG1535269 ফটো উপলব্ধ	1085 নাম : সন্টি পাল পিতার নাম: নিবাস পাল বাড়ির নং : n0249 বয়স : 31 লিঙ্গ : পুরুষ	UQX1473966 ফটো উপলব্ধ
1086 নাম : পিংকি পাল পিতার নাম: নিবাস পাল বাড়ির নং : n0249 বয়স : 30 লিঙ্গ : মহিলা	UQX1613009 ফটো উপলব্ধ	1087 নাম : চন্দনা পাল স্বামীর নাম: উত্তম পাল বাড়ির নং : n0270 বয়স : 39 লিঙ্গ : মহিলা	UQX1010107 ফটো উপলব্ধ	1088 নাম : নিবাস পাল পিতার নাম: বেচন পাল বাড়ির নং : n0249 বয়স : 63 লিঙ্গ : পুরুষ	WB/06/040/375338 ফটো উপলব্ধ
1089 নাম : গৌতম পাল পিতার নাম: শক্তি পাল বাড়ির নং : n0270 বয়স : 43 লিঙ্গ : পুরুষ	JQG2303154 ফটো উপলব্ধ	1090 নাম : রঘুপতি বর্মন পিতার নাম: নগেন বর্মন বাড়ির নং : n0224 বয়স : 65 লিঙ্গ : পুরুষ	UQX2255099 ফটো উপলব্ধ	1091 নাম : মৌমিতা বর্মন পিতার নাম: রঘুপতি বর্মন বাড়ির নং : N0224 বয়স : 26 লিঙ্গ : মহিলা	UQX2024032 ফটো উপলব্ধ
1092 নাম : নিষ্কৃতি বর্মন ঘোষ স্বামীর নাম: রঘুপতি বর্মন বাড়ির নং : n0273 বয়স : 58 লিঙ্গ : মহিলা	JQG1577287 ফটো উপলব্ধ	1093 নাম : বাসন্তী বাড়ই স্বামীর নাম: প্রশান্ত বাড়ই বাড়ির নং : n0256 বয়স : 41 লিঙ্গ : মহিলা	JQG2642445 ফটো উপলব্ধ	1094 নাম : লিপিকা বাড়ই স্বামীর নাম: সুশান্ত বাড়ই বাড়ির নং : n0256 বয়স : 42 লিঙ্গ : মহিলা	JQG2493831 ফটো উপলব্ধ
1095 নাম : মৌমিতা বাড়ই পিতার নাম: সুশান্ত বাড়ই বাড়ির নং : এন0256 বয়স : 23 লিঙ্গ : মহিলা	UQX2444990 ফটো উপলব্ধ	1096 নাম : প্রশান্ত বাড়ই পিতার নাম: প্রফুল্ল বাড়ই বাড়ির নং : n0256 বয়স : 55 লিঙ্গ : পুরুষ	UQX2259349 ফটো উপলব্ধ	1097 নাম : সুশান্ত বারই পিতার নাম: প্রফুল্ল বারই বাড়ির নং : n0256 বয়স : 53 লিঙ্গ : পুরুষ	UQX2259356 ফটো উপলব্ধ

1098	UQX2739399	1099	WB/06/040/375358	1100	UQX1344852
নাম : রঞ্জিতা রাড়ই পিতার নাম: সুশান্ত বাড়ই বাড়ির নং : নং0135 বয়স : 20 লিঙ্গ : মহিলা	ফটো উপলব্ধ	নাম : আমদিনি বিশ্বাস স্বামীর নাম: ক্ষেত্রমোহন বিশ্বাস বাড়ির নং : n0230 বয়স : 91 লিঙ্গ : মহিলা	ফটো উপলব্ধ	নাম : মামোনি দাস (বিশ্বাস) স্বামীর নাম: অর্জন বিশ্বাস বাড়ির নং : n0229 বয়স : 33 লিঙ্গ : মহিলা	ফটো উপলব্ধ
1101	UQX0676924	1102	WB/06/040/375351	1103	UQX2445989
নাম : বিপ্লব বিশ্বাস পিতার নাম: সন্তোষ লাল বিশ্বাস বাড়ির নং : n0232 বয়স : 39 লিঙ্গ : পুরুষ	ফটো উপলব্ধ	নাম : মনোরঞ্জন বিশ্বাস পিতার নাম: কান্তিলাল বিশ্বাস বাড়ির নং : n0232 বয়স : 44 লিঙ্গ : পুরুষ	ফটো উপলব্ধ	নাম : অরবিন্দ বিশ্বাস পিতার নাম: গৌরাঙ্গ বিশ্বাস বাড়ির নং : এন0269 বয়স : 23 লিঙ্গ : পুরুষ	ফটো উপলব্ধ
1104	UQX2279636	1105	JQG2177889	1106	UQX2279644
নাম : ত্রেলাক্ষ বিশ্বাস পিতার নাম: শুকচাঁদ বিশ্বাস বাড়ির নং : n0229 বয়স : 89 লিঙ্গ : পুরুষ	ফটো উপলব্ধ	নাম : করুণা বিশ্বাস স্বামীর নাম: গৌরাঙ্গ বিশ্বাস বাড়ির নং : n0269 বয়স : 48 লিঙ্গ : মহিলা	ফটো উপলব্ধ	নাম : মালতি বিশ্বাস স্বামীর নাম: পরেশ বিশ্বাস বাড়ির নং : n0228 বয়স : 61 লিঙ্গ : মহিলা	ফটো উপলব্ধ
1107	JQG2806560	1108	WB/06/040/375361	1109	JQG1534726
নাম : সমিরন বিশ্বাস পিতার নাম: পরেশ বিশ্বাস বাড়ির নং : n0228 বয়স : 40 লিঙ্গ : পুরুষ	ফটো উপলব্ধ	নাম : পরেশ বিশ্বাস পিতার নাম: কেতুচরন বিশ্বাস বাড়ির নং : n0228 বয়স : 67 লিঙ্গ : পুরুষ	ফটো উপলব্ধ	নাম : সুকুমার বিশ্বাস পিতার নাম: ত্রেলাক্ষ বিশ্বাস বাড়ির নং : n0229 বয়স : 51 লিঙ্গ : পুরুষ	ফটো উপলব্ধ
1110	UQX1853092	1111	WB/06/040/375360	1112	JQG0658898
নাম : শিউলি বিশ্বাস স্বামীর নাম: মনোরঞ্জন বিশ্বাস বাড়ির নং : n0232 বয়স : 28 লিঙ্গ : মহিলা	ফটো উপলব্ধ	নাম : সন্ধ্যা বাড়ই বিশ্বাস স্বামীর নাম: শঙ্কর বিশ্বাস বাড়ির নং : n0230 বয়স : 46 লিঙ্গ : মহিলা	ফটো উপলব্ধ	নাম : শঙ্কর বিশ্বাস পিতার নাম: ক্ষেত্র মোহন বিশ্বাস বাড়ির নং : n0230 বয়স : 48 লিঙ্গ : পুরুষ	ফটো উপলব্ধ
1113	UQX1852995	1114	UQX2169639	1115	UQX1130053
নাম : গোবিন্দ বিশ্বাস পিতার নাম: গৌরাঙ্গ বিশ্বাস বাড়ির নং : n0269 বয়স : 28 লিঙ্গ : পুরুষ	ফটো উপলব্ধ	নাম : জমুনা সরকার স্বামীর নাম: দিলীপ চন্দ্র বিশ্বাস বাড়ির নং : এন0239 বয়স : 26 লিঙ্গ : মহিলা	ফটো উপলব্ধ	নাম : নমিতা বিশ্বাস স্বামীর নাম: মনুলাল বিশ্বাস বাড়ির নং : n0232 বয়স : 41 লিঙ্গ : মহিলা	ফটো উপলব্ধ
1116	WB/06/040/375356	1117	JQG0658831	1118	UQX1853035
নাম : নন্দরানী বিশ্বাস স্বামীর নাম: গৈলাক্ষ বিশ্বাস বাড়ির নং : n0229 বয়স : 85 লিঙ্গ : মহিলা	ফটো উপলব্ধ	নাম : মনু লাল বিশ্বাস পিতার নাম: কান্তিলাল বিশ্বাস বাড়ির নং : n0232 বয়স : 51 লিঙ্গ : পুরুষ	ফটো উপলব্ধ	নাম : অশোক বিশ্বাস পিতার নাম: অতুল বিশ্বাস বাড়ির নং : n0239 বয়স : 34 লিঙ্গ : পুরুষ	ফটো উপলব্ধ
1119	JQG1535699	1120	JQG2642460	1121	UQX1344878
নাম : মধু বিশ্বাস স্বামীর নাম: অতুল বিশ্বাস বাড়ির নং : n0239 বয়স : 67 লিঙ্গ : মহিলা	ফটো উপলব্ধ	নাম : কানন বালা মণ্ডল (বিশ্বাস) স্বামীর নাম: সুকুমার বিশ্বাস বাড়ির নং : n0229 বয়স : 40 লিঙ্গ : মহিলা	ফটো উপলব্ধ	নাম : বাসুদেব বিশ্বাস পিতার নাম: পরেশ বিশ্বাস বাড়ির নং : n0228 বয়স : 33 লিঙ্গ : পুরুষ	ফটো উপলব্ধ
1122	UQX1852946	1123	UQX2026797	1124	WB/06/040/375352
নাম : বেবি মন্ডল বিশ্বাস স্বামীর নাম: অশোক বিশ্বাস বাড়ির নং : n0239 বয়স : 28 লিঙ্গ : মহিলা	ফটো উপলব্ধ	নাম : ঝুমা সরকার স্বামীর নাম: গোবিন্দ বিশ্বাস বাড়ির নং : N0269 বয়স : 26 লিঙ্গ : মহিলা	ফটো উপলব্ধ	নাম : মনিমালা বিশ্বাস স্বামীর নাম: কান্তিলাল বিশ্বাস বাড়ির নং : n0232 বয়স : 75 লিঙ্গ : মহিলা	ফটো উপলব্ধ
1125	UQX0676890	1126	JQG1535681	1127	JQG1535640
নাম : অর্জন বিশ্বাস পিতার নাম: ত্রেলাক্ষ বিশ্বাস বাড়ির নং : n0229 বয়স : 43 লিঙ্গ : পুরুষ	ফটো উপলব্ধ	নাম : সনাতন বিশ্বাস পিতার নাম: ত্রেলাক্ষ বিশ্বাস বাড়ির নং : n0229 বয়স : 47 লিঙ্গ : পুরুষ	ফটো উপলব্ধ	নাম : গৌরাঙ্গ বিশ্বাস পিতার নাম: মাখন বিশ্বাস বাড়ির নং : n0269 বয়স : 51 লিঙ্গ : পুরুষ	ফটো উপলব্ধ



1128	UQX1180173	নাম : দিলীপ চন্দ্র বিশ্বাস পিতার নাম: অতুল বিশ্বাস বাড়ির নং : n0239 বয়স : 35 লিঙ্গ : পুরুষ	ফটো উপলব্ধ	1129	UQX1250604	নাম : প্রদীপ বিশ্বাস পিতার নাম: অতুল বিশ্বাস বাড়ির নং : n0239 বয়স : 39 লিঙ্গ : পুরুষ	ফটো উপলব্ধ	1130	UQX1662287	নাম : সুরত বিশ্বাস পিতার নাম: পরেশ বিশ্বাস বাড়ির নং : n0228 বয়স : 30 লিঙ্গ : পুরুষ	ফটো উপলব্ধ
1131	WB/06/040/375378	নাম : মাধব মুখার্জি পিতার নাম: তারকনাথ মুখার্জি বাড়ির নং : n0246 বয়স : 65 লিঙ্গ : পুরুষ	ফটো উপলব্ধ	1132	WB/06/040/375379	নাম : রুমা মুখার্জি স্বামীর নাম: মাধব মুখার্জি বাড়ির নং : n0246 বয়স : 50 লিঙ্গ : মহিলা	ফটো উপলব্ধ	1133	WB/06/040/375376	নাম : শিবানী মুখার্জি পিতার নাম: তারকনাথ মুখার্জি বাড়ির নং : n0246 বয়স : 93 লিঙ্গ : মহিলা	ফটো উপলব্ধ
1134	JQG1536861	নাম : বিকাশ মণ্ডল পিতার নাম: কালিপদ মণ্ডল বাড়ির নং : n0250 বয়স : 46 লিঙ্গ : পুরুষ	ফটো উপলব্ধ	1135	UQX1180140	নাম : সাধনা মণ্ডল স্বামীর নাম: বিকাশ মণ্ডল বাড়ির নং : n0250 বয়স : 34 লিঙ্গ : মহিলা	ফটো উপলব্ধ	1136	UQX1010123	নাম : দীপক মণ্ডল পিতার নাম: কালিপদ মণ্ডল বাড়ির নং : 440 বয়স : 39 লিঙ্গ : পুরুষ	ফটো উপলব্ধ
1137	WB/06/040/375364	নাম : কালিপদ মণ্ডল পিতার নাম: মনমোহন মণ্ডল বাড়ির নং : n0250 বয়স : 77 লিঙ্গ : পুরুষ	ফটো উপলব্ধ	1138	WB/06/040/375369	নাম : মালতি মণ্ডল স্বামীর নাম: সহদেব মণ্ডল বাড়ির নং : n0227 বয়স : 56 লিঙ্গ : মহিলা	ফটো উপলব্ধ	1139	UQX1612902	নাম : অজয় মণ্ডল পিতার নাম: সহদেব মণ্ডল বাড়ির নং : n0227 বয়স : 31 লিঙ্গ : পুরুষ	ফটো উপলব্ধ
1140	UQX2259612	নাম : সহদেব মণ্ডল পিতার নাম: নীলমণি মণ্ডল বাড়ির নং : n0227 বয়স : 59 লিঙ্গ : পুরুষ	ফটো উপলব্ধ	1141	UQX1010149	নাম : প্রবীর মালাকার পিতার নাম: হংসপতি মালাকার বাড়ির নং : 442 বয়স : 35 লিঙ্গ : পুরুষ	ফটো উপলব্ধ	1142	UQX2165090	নাম : সবিতা মালাকার পিতার নাম: শ্রীপতি মালাকার বাড়ির নং : এন0252 বয়স : 26 লিঙ্গ : মহিলা	ফটো উপলব্ধ
1143	UQX1180181	নাম : বিপ্লব মালাকার পিতার নাম: হংসপতি মালাকার বাড়ির নং : n0252 বয়স : 37 লিঙ্গ : পুরুষ	ফটো উপলব্ধ	1144	WB/06/040/375375	নাম : পারুল মালাকার স্বামীর নাম: শ্রীপতি মালাকার বাড়ির নং : n0252 বয়স : 51 লিঙ্গ : মহিলা	ফটো উপলব্ধ	1145	WB/06/040/375372	নাম : হংসপতি মালাকার পিতার নাম: বিজয় মালাকার বাড়ির নং : n0252 বয়স : 61 লিঙ্গ : পুরুষ	ফটো উপলব্ধ
1146	UQX1662295	নাম : সুদর্শন মালাকার পিতার নাম: শ্রীপতি মালাকার বাড়ির নং : n0252 বয়স : 30 লিঙ্গ : পুরুষ	ফটো উপলব্ধ	1147	WB/06/040/375373	নাম : মহারানী মালাকার স্বামীর নাম: হংসপতি মালাকার বাড়ির নং : n0252 বয়স : 55 লিঙ্গ : মহিলা	ফটো উপলব্ধ	1148	UQX1010131	নাম : রতন মালাকার পিতার নাম: হংসপতি মালাকার বাড়ির নং : 442 বয়স : 40 লিঙ্গ : পুরুষ	ফটো উপলব্ধ
1149	UQX2369262	নাম : শ্রীপতি মালাকার পিতার নাম: বিজয় মালাকার বাড়ির নং : n0252 বয়স : 57 লিঙ্গ : পুরুষ	ফটো উপলব্ধ	1150	UQX1612936	নাম : চিরঞ্জীত মালাকার পিতার নাম: হংসপতি মালাকার বাড়ির নং : n0252 বয়স : 31 লিঙ্গ : পুরুষ	ফটো উপলব্ধ	1151	UQX2169340	নাম : বিমল রবিদাস পিতার নাম: মেঘু রবিদাস বাড়ির নং : এন এইচ এন বয়স : 33 লিঙ্গ : পুরুষ	ফটো উপলব্ধ
1152	UQX2169282	নাম : নির্মল রবিদাস পিতার নাম: মেঘু রবিদাস বাড়ির নং : এন এইচ এন বয়স : 27 লিঙ্গ : পুরুষ	ফটো উপলব্ধ	1153	JQG1535632	নাম : উত্তম রায় পিতার নাম: সুবীর রায় বাড়ির নং : n0234 বয়স : 45 লিঙ্গ : পুরুষ	ফটো উপলব্ধ	1154	UQX1180231	নাম : উর্মিলা মণ্ডল স্বামীর নাম: উত্তম রায় বাড়ির নং : n0234 বয়স : 38 লিঙ্গ : মহিলা	ফটো উপলব্ধ
1155	WB/06/040/375384	নাম : সুকুমার রায় পিতার নাম: সুধীর রায় বাড়ির নং : n0234 বয়স : 55 লিঙ্গ : পুরুষ	ফটো উপলব্ধ	1156	UQX1473941	নাম : সৌরভ রায় পিতার নাম: সুকুমার রায় বাড়ির নং : n0234 বয়স : 31 লিঙ্গ : পুরুষ	ফটো উপলব্ধ	1157	UQX1853043	নাম : রীনা রায় স্বামীর নাম: সুকুমার রায় বাড়ির নং : n0234 বয়স : 52 লিঙ্গ : মহিলা	ফটো উপলব্ধ

1158	UQX1853019	নাম : সুবর্ণা রায় পিতার নাম: সুকুমার রায় বাড়ির নং : n0234 বয়স : 29 লিঙ্গ : মহিলা	ফটো উপলব্ধ	1159	WB/06/040/375388	নাম : ইন্দ্রজিৎ শর্মা পিতার নাম: মাখন শর্মা বাড়ির নং : n0231 বয়স : 66 লিঙ্গ : পুরুষ	ফটো উপলব্ধ	1160	WB/06/040/375389	নাম : অলোকা শর্মা স্বামীর নাম: ইন্দ্রজিৎ শর্মা বাড়ির নং : n0231 বয়স : 55 লিঙ্গ : মহিলা	ফটো উপলব্ধ
1161	UQX1958495	নাম : অনন্যা শর্মা পিতার নাম: ইন্দ্রজিৎ শর্মা বাড়ির নং : N0231 বয়স : 27 লিঙ্গ : মহিলা	ফটো উপলব্ধ	1162	UQX1737287	নাম : ধনঞ্জয় শর্মা পিতার নাম: ইন্দ্রজিৎ শর্মা বাড়ির নং : n0231 বয়স : 29 লিঙ্গ : পুরুষ	ফটো উপলব্ধ	1163	UQX1344928	নাম : দেবশীষ শর্মা পিতার নাম: ইন্দ্রজিৎ শর্মা বাড়ির নং : n0231 বয়স : 33 লিঙ্গ : পুরুষ	ফটো উপলব্ধ
1164	UQX1737261	নাম : শিব শর্মা পিতার নাম: সতন শর্মা বাড়ির নং : n0223 বয়স : 29 লিঙ্গ : পুরুষ	ফটো উপলব্ধ	1165	JQG2806586	নাম : জানকী শর্মা স্বামীর নাম: সতন শর্মা বাড়ির নং : n0357 বয়স : 44 লিঙ্গ : মহিলা	ফটো উপলব্ধ	1166	UQX1010156	নাম : আলো সন্ন্যাসী পিতার নাম: কার্তিক সন্ন্যাসী বাড়ির নং : n0225 বয়স : 46 লিঙ্গ : মহিলা	ফটো উপলব্ধ
1167	JQG2494227	নাম : সুভাষ সন্ন্যাসি পিতার নাম: নকুল সন্ন্যাসি বাড়ির নং : n0272 বয়স : 41 লিঙ্গ : পুরুষ	ফটো উপলব্ধ	1168	UQX1902238	নাম : মাধব সন্ন্যাসী পিতার নাম: কার্তিক সন্ন্যাসী বাড়ির নং : n0225 বয়স : 36 লিঙ্গ : পুরুষ	ফটো উপলব্ধ	1169	WB/06/040/375395	নাম : আল্লা সন্ন্যাসি স্বামীর নাম: কার্তিক সন্ন্যাসি বাড়ির নং : n0225 বয়স : 65 লিঙ্গ : মহিলা	ফটো উপলব্ধ
1170	WB/06/040/384409	নাম : পদ্ম সন্ন্যাসি স্বামীর নাম: নকুল সন্ন্যাসি বাড়ির নং : n0271 বয়স : 76 লিঙ্গ : মহিলা	ফটো উপলব্ধ	1171	UQX1344910	নাম : যাদব সন্ন্যাসী পিতার নাম: কার্তিক সন্ন্যাসী বাড়ির নং : 317 বয়স : 33 লিঙ্গ : পুরুষ	ফটো উপলব্ধ	1172	WB/06/040/375394	নাম : কার্তিক সন্ন্যাসি পিতার নাম: প্রেমচাঁদ সন্ন্যাসি বাড়ির নং : n0225 বয়স : 69 লিঙ্গ : পুরুষ	ফটো উপলব্ধ
1173	UQX2800290	নাম : উত্তম সরকার পিতার নাম: জীবন সরকার বাড়ির নং : n0254 বয়স : 56 লিঙ্গ : পুরুষ	ফটো উপলব্ধ	1174	UQX1473974	নাম : শ্যামল সরকার মায়ের নাম: উষা সরকার বাড়ির নং : n0254 বয়স : 36 লিঙ্গ : পুরুষ	ফটো উপলব্ধ	1175	WB/06/040/375419	নাম : লতিকা সরকার স্বামীর নাম: সমিরন সরকার বাড়ির নং : n0263 বয়স : 53 লিঙ্গ : মহিলা	ফটো উপলব্ধ
1176	JQG1536671	নাম : অরুণ সরকার পিতার নাম: সুরথ সরকার বাড়ির নং : n0226 বয়স : 66 লিঙ্গ : পুরুষ	ফটো উপলব্ধ	1177	WB/06/040/375515	নাম : নারায়ন সরকার পিতার নাম: আদ্যনাথ সরকার বাড়ির নং : n0233 বয়স : 49 লিঙ্গ : পুরুষ	ফটো উপলব্ধ	1178	UQX1612977	নাম : রঞ্জন সরকার পিতার নাম: দশরথ সরকার বাড়ির নং : n0235 বয়স : 37 লিঙ্গ : পুরুষ	ফটো উপলব্ধ
1179	JQG1536218	নাম : রাজ কুমার সরকার পিতার নাম: দশরথ সরকার বাড়ির নং : n0235 বয়স : 47 লিঙ্গ : পুরুষ	ফটো উপলব্ধ	1180	WB/06/040/375414	নাম : আশুতোষ সরকার পিতার নাম: নারায়ন সরকার বাড়ির নং : n0262 বয়স : 57 লিঙ্গ : পুরুষ	ফটো উপলব্ধ	1181	WB/06/040/375410	নাম : সুচিত্রা সরকার স্বামীর নাম: সন্তোষ সরকার বাড়ির নং : n0262 বয়স : 61 লিঙ্গ : মহিলা	ফটো উপলব্ধ
1182	WB/06/040/360042	নাম : কনিকা সরকার (ঘোষ) স্বামীর নাম: মানস কুমার সরকার বাড়ির নং : n0262 বয়স : 50 লিঙ্গ : মহিলা	ফটো উপলব্ধ	1183	WB/06/040/375412	নাম : আদরী সরকার স্বামীর নাম: তাপস সরকার বাড়ির নং : n0262 বয়স : 53 লিঙ্গ : মহিলা	ফটো উপলব্ধ	1184	WB/06/040/375409	নাম : সন্তোষ সরকার পিতার নাম: নারায়ন সরকার বাড়ির নং : n0262 বয়স : 71 লিঙ্গ : পুরুষ	ফটো উপলব্ধ
1185	UQX2287415	নাম : সরবালা সরকার স্বামীর নাম: আদ্যনাথ সরকার বাড়ির নং : n0233 বয়স : 77 লিঙ্গ : মহিলা	ফটো উপলব্ধ	1186	WB/06/040/375396	নাম : আদ্যনাথ সরকার পিতার নাম: টেনু সরকার বাড়ির নং : n0233 বয়স : 81 লিঙ্গ : পুরুষ	ফটো উপলব্ধ	1187	UQX1737303	নাম : রমা বারুই সরকার স্বামীর নাম: মনোজ সরকার বাড়ির নং : n0235 বয়স : 34 লিঙ্গ : মহিলা	ফটো উপলব্ধ



1188	WB/06/040/375420	1189	UQX2800241	1190	UQX1958453
নাম : রেবা সরকার স্বামীর নাম: অরুণ সরকার বাড়ির নং : n0226 বয়স : 53 লিঙ্গ : মহিলা	ফটো উপলব্ধ	নাম : পার্বতী সরকার স্বামীর নাম: উত্তম সরকার বাড়ির নং : n0254 বয়স : 53 লিঙ্গ : মহিলা	ফটো উপলব্ধ	নাম : দিবাকর সরকার পিতার নাম: ভগীরথ সরকার বাড়ির নং : N0235 বয়স : 27 লিঙ্গ : পুরুষ	ফটো উপলব্ধ
1191	WB/06/040/375418	1192	JQG2806644	1193	WB/06/040/375413
নাম : সমিরন চন্দ্র সরকার পিতার নাম: সুদর্শন সরকার বাড়ির নং : n0263 বয়স : 76 লিঙ্গ : পুরুষ	ফটো উপলব্ধ	নাম : অনুশ্রী মন্ডল স্বামীর নাম: আশুতোষ সরকার বাড়ির নং : n0262 বয়স : 46 লিঙ্গ : মহিলা	ফটো উপলব্ধ	নাম : মানস সরকার পিতার নাম: নারায়ন সরকার বাড়ির নং : n0262 বয়স : 59 লিঙ্গ : পুরুষ	ফটো উপলব্ধ
1194	WB/06/040/375408	1195	UQX1853001	1196	UQX1853050
নাম : আরতি সরকার স্বামীর নাম: নারায়ন সরকার বাড়ির নং : n0262 বয়স : 88 লিঙ্গ : মহিলা	ফটো উপলব্ধ	নাম : সব্যসাচী সরকার পিতার নাম: সন্তোষ সরকার বাড়ির নং : n0262 বয়স : 28 লিঙ্গ : পুরুষ	ফটো উপলব্ধ	নাম : পার্থ সরকার পিতার নাম: অরুণ সরকার বাড়ির নং : n0226 বয়স : 28 লিঙ্গ : পুরুষ	ফটো উপলব্ধ
1197	UQX1958776	1198	JQG2858629	1199	UYN1062736
নাম : সুজাতা সরকার স্বামীর নাম: রঞ্জন সরকার বাড়ির নং : 235 বয়স : 32 লিঙ্গ : মহিলা	ফটো উপলব্ধ	নাম : প্রবীর সরকার পিতার নাম: সমীরন চন্দ্র সরকার বাড়ির নং : n0263 বয়স : 36 লিঙ্গ : পুরুষ	ফটো উপলব্ধ	নাম : শুক্লা সরকার স্বামীর নাম: পলাশ সরকার বাড়ির নং : n0247 বয়স : 35 লিঙ্গ : মহিলা	ফটো উপলব্ধ
1200	UQX1010115	1201	UQX1180264	1202	TFC1684299
নাম : অর্ণনা (সরকার) স্বামীর নাম: গোপাল সরকার বাড়ির নং : 444 বয়স : 41 লিঙ্গ : মহিলা	ফটো উপলব্ধ	নাম : অর্ঘ্য সরকার পিতার নাম: অরুণ সরকার বাড়ির নং : n0226 বয়স : 36 লিঙ্গ : পুরুষ	ফটো উপলব্ধ	নাম : শুভদেব সরকার পিতার নাম: নারায়ণ চন্দ্র সরকার বাড়ির নং : এন00 বয়স : 28 লিঙ্গ : পুরুষ	ফটো উপলব্ধ
1203	JQG2642478	1204	UQX1130012	1205	JQG2858611
নাম : গোপাল সরকার পিতার নাম: জীবন সরকার বাড়ির নং : n0254 বয়স : 41 লিঙ্গ : পুরুষ	ফটো উপলব্ধ	নাম : চিত্রা সরকার স্বামীর নাম: সবুজ সরকার বাড়ির নং : এন303 বয়স : 35 লিঙ্গ : মহিলা	ফটো উপলব্ধ	নাম : পলাশ সরকার পিতার নাম: নিখিল সরকার বাড়ির নং : n0247 বয়স : 36 লিঙ্গ : পুরুষ	ফটো উপলব্ধ
1206	JQG2177897	1207	UQX2268480	1208	JQG1604073
নাম : মনখশী চৌধুরী স্বামীর নাম: দশরথ সরকার বাড়ির নং : n0235 বয়স : 42 লিঙ্গ : মহিলা	ফটো উপলব্ধ	নাম : সরস্বতী সরকার স্বামীর নাম: নিখিল সরকার বাড়ির নং : n0247 বয়স : 71 লিঙ্গ : মহিলা	ফটো উপলব্ধ	নাম : শ্যামলী সরকার স্বামীর নাম: সুরেশ সরকার বাড়ির নং : n0247 বয়স : 43 লিঙ্গ : মহিলা	ফটো উপলব্ধ
1209	UQX1613041	1210	JQG2493864	1211	UQX1344845
নাম : সুরোজ চৌধুরী পিতার নাম: শিবনাথ চৌধুরী বাড়ির নং : n0233 বয়স : 30 লিঙ্গ : পুরুষ	ফটো উপলব্ধ	নাম : মমতা সরকার স্বামীর নাম: নারায়ন সরকার বাড়ির নং : n0233 বয়স : 40 লিঙ্গ : মহিলা	ফটো উপলব্ধ	নাম : রঞ্জিত সরকার পিতার নাম: দশরথ সরকার বাড়ির নং : n0235 বয়স : 32 লিঙ্গ : পুরুষ	ফটো উপলব্ধ
1212	JQG2178168	1213	UQX2779239	1214	WB/06/040/375411
নাম : মনোজ সরকার পিতার নাম: দশরথ সরকার বাড়ির নং : n0235 বয়স : 44 লিঙ্গ : পুরুষ	ফটো উপলব্ধ	নাম : দশরথ সরকার পিতার নাম: যাদব সরকার বাড়ির নং : n0235 বয়স : 79 লিঙ্গ : পুরুষ	ফটো উপলব্ধ	নাম : তাপস সরকার পিতার নাম: নারায়ন সরকার বাড়ির নং : n0262 বয়স : 65 লিঙ্গ : পুরুষ	ফটো উপলব্ধ
1215	UQX1180157	1216	WB/06/040/375406	1217	WB/06/040/375405
নাম : সঞ্জিত চৌধুরী পিতার নাম: প্রমিচরণ চৌধুরী বাড়ির নং : n0235 বয়স : 43 লিঙ্গ : পুরুষ	ফটো উপলব্ধ	নাম : ভজনা সরকার স্বামীর নাম: ভগীরথ সরকার বাড়ির নং : n0235 বয়স : 49 লিঙ্গ : মহিলা	ফটো উপলব্ধ	নাম : ভগীরথ সরকার পিতার নাম: দশরথ সরকার বাড়ির নং : n0235 বয়স : 57 লিঙ্গ : পুরুষ	ফটো উপলব্ধ



1218 নাম : অঞ্জন সরকার পিতার নাম: সমিরন সরকার বাড়ির নং : n0263 বয়স : 31 লিঙ্গ : পুরুষ	UQX1612894 ফটো উপলব্ধ	1219 নাম : সান্তনা সরকার বিশ্বাস স্বামীর নাম: সমিরন বিশ্বাস বাড়ির নং : N0288 বয়স : 35 লিঙ্গ : মহিলা	UQX1076611 ফটো উপলব্ধ	1220 নাম : আশিষ সান্যাল পিতার নাম: আশু সান্যাল বাড়ির নং : n0248 বয়স : 29 লিঙ্গ : পুরুষ	UQX1902246 ফটো উপলব্ধ
1221 নাম : মনি সাম্ম্যাল পিতার নাম: শ্রীকান্ত সাম্ম্যাল বাড়ির নং : n0248 বয়স : 67 লিঙ্গ : পুরুষ	UQX2268449 ফটো উপলব্ধ	1222 নাম : অঞ্জু সাম্ম্যাল স্বামীর নাম: মনি সাম্ম্যাল বাড়ির নং : n0248 বয়স : 63 লিঙ্গ : মহিলা	JQG0659425 ফটো উপলব্ধ	1223 নাম : বিশ্বজিৎ সান্যাল পিতার নাম: মনি সান্যাল বাড়ির নং : n0248 বয়স : 36 লিঙ্গ : পুরুষ	UQX1250638 ফটো উপলব্ধ
1224 নাম : অসিম সান্যাল পিতার নাম: মনিতোষ সান্যাল বাড়ির নং : n0248 বয়স : 30 লিঙ্গ : পুরুষ	UQX1612928 ফটো উপলব্ধ	1225 নাম : মমতা সান্যাল পিতার নাম: মনি সান্যাল বাড়ির নং : n0248 বয়স : 32 লিঙ্গ : মহিলা	UQX1473925 ফটো উপলব্ধ	1226 নাম : স্বপ্না সাম্ম্যাল স্বামীর নাম: আশুতোষ সাম্ম্যাল বাড়ির নং : n0248 বয়স : 51 লিঙ্গ : মহিলা	JQG2177913 ফটো উপলব্ধ
1227 নাম : আশুতোষ সাম্ম্যাল পিতার নাম: শ্রীকান্ত সাম্ম্যাল বাড়ির নং : n0248 বয়স : 57 লিঙ্গ : পুরুষ	WB/06/040/375422 ফটো উপলব্ধ	1228 নাম : সুরজিৎ সান্যাল পিতার নাম: মোনি সান্যাল বাড়ির নং : n0248 বয়স : 35 লিঙ্গ : পুরুষ	UQX1010164 ফটো উপলব্ধ	1229 নাম : দেবাশিস সান্যাল পিতার নাম: আশুতোষ সান্যাল বাড়ির নং : একলাখী বয়স : 21 লিঙ্গ : পুরুষ	UQX2681534 ফটো উপলব্ধ
1230 নাম : সুধাংশু সাহা পিতার নাম: উপেন সাহা বাড়ির নং : n0237 বয়স : 71 লিঙ্গ : পুরুষ	UQX2287357 ফটো উপলব্ধ	1231 নাম : অমিত সাহা পিতার নাম: শ্যাম সুন্দর সাহা বাড়ির নং : এন0268 বয়স : 23 লিঙ্গ : পুরুষ	UQX2446151 ফটো উপলব্ধ	1232 নাম : সুধীর সাহা পিতার নাম: অজিত সাহা বাড়ির নং : এন0328 বয়স : 22 লিঙ্গ : পুরুষ	UQX2517050 ফটো উপলব্ধ
1233 নাম : তরুবালা সাহা স্বামীর নাম: সুধাংশু সাহা বাড়ির নং : n0237 বয়স : 67 লিঙ্গ : মহিলা	WB/06/040/375435 ফটো উপলব্ধ	1234 নাম : অনিমেশ সাহা পিতার নাম: সুধাংশু সাহা বাড়ির নং : n0237 বয়স : 38 লিঙ্গ : পুরুষ	UQX1010172 ফটো উপলব্ধ	1235 নাম : সমর সাহা পিতার নাম: নিপেন সাহা বাড়ির নং : 463 বয়স : 34 লিঙ্গ : পুরুষ	UQX1344902 ফটো উপলব্ধ
1236 নাম : অমর সাহা পিতার নাম: নিপেন সাহা বাড়ির নং : n0261 বয়স : 32 লিঙ্গ : পুরুষ	UQX1344860 ফটো উপলব্ধ	1237 নাম : শ্যামসুন্দর সাহা পিতার নাম: ভাগ্য নারায়ন সাহা বাড়ির নং : n0268 বয়স : 51 লিঙ্গ : পুরুষ	JQG0659508 ফটো উপলব্ধ	1238 নাম : ইতি সান্যাল স্বামীর নাম: সমর সাহা বাড়ির নং : n0261 বয়স : 32 লিঙ্গ : মহিলা	UQX1613017 ফটো উপলব্ধ
1239 নাম : অজিত কুমার সাহা পিতার নাম: ভাগ্যানারায়ন সাহা বাড়ির নং : n0268 বয়স : 41 লিঙ্গ : পুরুষ	JQG2806636 ফটো উপলব্ধ	1240 নাম : মুক্তি সাহা স্বামীর নাম: সূর্য সাহা বাড়ির নং : N0236 বয়স : 26 লিঙ্গ : মহিলা	UQX2085249 ফটো উপলব্ধ	1241 নাম : সূর্য সাহা পিতার নাম: সুধীর সাহা বাড়ির নং : n0236 বয়স : 43 লিঙ্গ : পুরুষ	JQG2177921 ফটো উপলব্ধ
1242 নাম : বুবাই সাহা পিতার নাম: দিলীপ সাহা বাড়ির নং : n0237 বয়স : 32 লিঙ্গ : পুরুষ	UQX1852961 ফটো উপলব্ধ	1243 নাম : অমিত সাহা পিতার নাম: সুধাংশু সাহা বাড়ির নং : n0237 বয়স : 34 লিঙ্গ : পুরুষ	UQX1180249 ফটো উপলব্ধ	1244 নাম : যশোদা সাহা স্বামীর নাম: বীরেন সাহা বাড়ির নং : n0240 বয়স : 71 লিঙ্গ : মহিলা	WB/06/040/375433 ফটো উপলব্ধ
1245 নাম : নুপেন সাহা পিতার নাম: আরেশ সাহা বাড়ির নং : n0261 বয়স : 71 লিঙ্গ : পুরুষ	WB/06/040/375427 ফটো উপলব্ধ	1246 নাম : রেখা রানি সাহা পিতার নাম: সুধীর সাহা বাড়ির নং : n0236 বয়স : 52 লিঙ্গ : মহিলা	JQG1536143 ফটো উপলব্ধ	1247 নাম : কৃষ্ণ সাহা মায়ের নাম: যশোদা সাহা বাড়ির নং : n0240 বয়স : 51 লিঙ্গ : পুরুষ	UQX1344886 ফটো উপলব্ধ

1248	WB/06/040/375428	নাম : দিল্লী সাহা স্বামীর নাম: নুপেন সাহা বাড়ির নং : n0261 বয়স : 53 লিঙ্গ : মহিলা	ফটো উপলব্ধ	1249	JQG2806594	নাম : চাঁদমুনি সাহা স্বামীর নাম: শ্যামসুন্দর সাহা বাড়ির নং : n0268 বয়স : 46 লিঙ্গ : মহিলা	ফটো উপলব্ধ	1250	UQX1852979	নাম : লক্ষন সাহা পিতার নাম: দিলীপ সাহা বাড়ির নং : এন000 বয়স : 32 লিঙ্গ : পুরুষ	ফটো উপলব্ধ
1251	JQG2642486	নাম : রিংকু সাহা স্বামীর নাম: কৃষ্ণ সাহা বাড়ির নং : n0240 বয়স : 40 লিঙ্গ : মহিলা	ফটো উপলব্ধ	1252	UQX2697662	নাম : শুভজীত সাহা পিতার নাম: কৃষ্ণ সাহা বাড়ির নং : 240 বয়স : 22 লিঙ্গ : পুরুষ	ফটো উপলব্ধ	1253	UQX2287522	নাম : মঞ্জুবালা সিংহ স্বামীর নাম: অনিল সিংহ বাড়ির নং : n0242 বয়স : 76 লিঙ্গ : মহিলা	ফটো উপলব্ধ
1254	UQX2287258	নাম : বেদনা সিংহ স্বামীর নাম: শঙ্কর সিংহ বাড়ির নং : n0253 বয়স : 48 লিঙ্গ : মহিলা	ফটো উপলব্ধ	1255	UQX2287233	নাম : শঙ্কর সিংহ পিতার নাম: হরিপদ সিংহ বাড়ির নং : n0253 বয়স : 51 লিঙ্গ : পুরুষ	ফটো উপলব্ধ	1256	UQX2257392	নাম : উমা সিংহ পিতার নাম: গোপী সিংহ বাড়ির নং : n0241 বয়স : 67 লিঙ্গ : পুরুষ	ফটো উপলব্ধ
1257	UQX0677583	নাম : সুমিত্রা সিংহ স্বামীর নাম: চন্দন সিংহ বাড়ির নং : n0238 বয়স : 37 লিঙ্গ : মহিলা	ফটো উপলব্ধ	1258	JQG2806602	নাম : লক্ষীবালা সিংহ স্বামীর নাম: চাঁদমোহন সিংহ বাড়ির নং : n0255 বয়স : 45 লিঙ্গ : মহিলা	ফটো উপলব্ধ	1259	UQX1737337	নাম : প্রতাপ সিংহ পিতার নাম: শঙ্কর সিংহ বাড়ির নং : n0253 বয়স : 30 লিঙ্গ : পুরুষ	ফটো উপলব্ধ
1260	WB/06/040/375446	নাম : সন্ধ্যা সিংহ স্বামীর নাম: দীনা সিংহ বাড়ির নং : n0257 বয়স : 63 লিঙ্গ : মহিলা	ফটো উপলব্ধ	Q 1261	UQX1612969	নাম : দিপু সিংহ পিতার নাম: অশোক সিংহ বাড়ির নং : বয়স : 32 লিঙ্গ : পুরুষ	ফটো উপলব্ধ	1262	UQX1958511	নাম : বাপী সিংহ পিতার নাম: সুভাস সিংহ বাড়ির নং : N0242 বয়স : 27 লিঙ্গ : পুরুষ	ফটো উপলব্ধ
1263	UQX1180165	নাম : ফিডেল সিংহ পিতার নাম: দীনা সিংহ বাড়ির নং : n0257 বয়স : 35 লিঙ্গ : পুরুষ	ফটো উপলব্ধ	1264	UQX1612993	নাম : অমিতা সিংহ পিতার নাম: দীনা সিংহ বাড়ির নং : n0257 বয়স : 30 লিঙ্গ : মহিলা	ফটো উপলব্ধ	1265	JQG2642510	নাম : চন্দনা সিংহ (মঞ্জল) স্বামীর নাম: বাহাদুর সিংহ বাড়ির নং : n0257 বয়স : 40 লিঙ্গ : মহিলা	ফটো উপলব্ধ
1266	JQG2642494	নাম : বাহাদুর সিংহ পিতার নাম: দীনা সিংহ বাড়ির নং : n0257 বয়স : 41 লিঙ্গ : পুরুষ	ফটো উপলব্ধ	1267	UQX1473958	নাম : মিতুন সিংহ পিতার নাম: দীনা সিংহ বাড়ির নং : n0257 বয়স : 32 লিঙ্গ : পুরুষ	ফটো উপলব্ধ	1268	UQX1250612	নাম : প্রতিমা সিংহ পিতার নাম: হরিচরণ সিংহ বাড়ির নং : n0244 বয়স : 39 লিঙ্গ : মহিলা	ফটো উপলব্ধ
1269	WB/06/040/375445	নাম : দীনা সিংহ পিতার নাম: গস্তিরা সিংহ বাড়ির নং : n0257 বয়স : 67 লিঙ্গ : পুরুষ	ফটো উপলব্ধ	1270	UQX2268472	নাম : রেখা সিংহ স্বামীর নাম: উমা সিংহ বাড়ির নং : n0241 বয়স : 59 লিঙ্গ : মহিলা	ফটো উপলব্ধ	1271	UQX2688802	নাম : নিখিল সিংহ পিতার নাম: উমা কান্ত সিংহ বাড়ির নং : এন0241 বয়স : 20 লিঙ্গ : পুরুষ	ফটো উপলব্ধ
1272	JQG0659458	নাম : গৌরি সিংহ স্বামীর নাম: অশোক সিংহ বাড়ির নং : n0266 বয়স : 31 লিঙ্গ : মহিলা	ফটো উপলব্ধ	1273	UQX1473990	নাম : অদ্বিতী ঘোষ সিংহ স্বামীর নাম: আনন্দ সিংহ বাড়ির নং : n0253 বয়স : 32 লিঙ্গ : মহিলা	ফটো উপলব্ধ	1274	JQG2806628	নাম : আনন্দ সিংহ পিতার নাম: প্রাননাথ সিংহ বাড়ির নং : n0253 বয়স : 38 লিঙ্গ : পুরুষ	ফটো উপলব্ধ
1275	UQX1473933	নাম : পিথকি সিংহ স্বামীর নাম: গনেশ সিংহ বাড়ির নং : n0242 বয়স : 35 লিঙ্গ : মহিলা	ফটো উপলব্ধ	1276	JQG1605476	নাম : সুভাষ সিংহ পিতার নাম: অনিল সিংহ বাড়ির নং : n0242 বয়স : 45 লিঙ্গ : পুরুষ	ফটো উপলব্ধ	1277	JQG2177954	নাম : চন্দন সিংহ মায়ের নাম: শান্তি সিংহ বাড়ির নং : এন0238 বয়স : 42 লিঙ্গ : পুরুষ	ফটো উপলব্ধ

1278 UNZ0962274 নাম : মুনকি ঠাকুর সিংহ স্বামীর নাম: জীবন সিংহ বাড়ির নং : n0244 বয়স : 35 লিঙ্গ : মহিলা ফটো উপলব্ধ	1279 UQX1250620 নাম : জীবন সিংহ পিতার নাম: হরিচরণ সিংহ বাড়ির নং : n0244 বয়স : 37 লিঙ্গ : পুরুষ ফটো উপলব্ধ	1280 UQX1010198 নাম : ডলি মণ্ডল (সিংহ) স্বামীর নাম: বারাতু সিংহ বাড়ির নং : n0242 বয়স : 36 লিঙ্গ : মহিলা ফটো উপলব্ধ
1281 UQX1958578 নাম : প্রনব সিংহ পিতার নাম: শঙ্কর সিংহ বাড়ির নং : N0253 বয়স : 27 লিঙ্গ : পুরুষ ফটো উপলব্ধ	1282 WB/06/040/375442 নাম : শুকো সিংহ স্বামীর নাম: হরিচরণ সিংহ বাড়ির নং : n0244 বয়স : 71 লিঙ্গ : মহিলা ফটো উপলব্ধ	1283 JQG2493898 নাম : বারাতু সিংহ পিতার নাম: অনিল সিংহ বাড়ির নং : n0242 বয়স : 41 লিঙ্গ : পুরুষ ফটো উপলব্ধ
1284 JQG0659441 নাম : অশোক সিংহ পিতার নাম: হরিলাল সিংহ বাড়ির নং : n0266 বয়স : 66 লিঙ্গ : পুরুষ ফটো উপলব্ধ	1285 UQX1853068 নাম : প্রার্থনা মন্ডল (সিংহ) স্বামীর নাম: দিপু সিংহ বাড়ির নং : n0266 বয়স : 28 লিঙ্গ : মহিলা ফটো উপলব্ধ	1286 UQX1853027 নাম : মৌসুমী সাহা (সিংহ) স্বামীর নাম: মিতুন সিংহ বাড়ির নং : n0257 বয়স : 28 লিঙ্গ : মহিলা ফটো উপলব্ধ
1287 JQG2806610 নাম : গনেশ সিংহ পিতার নাম: অনিল সিংহ বাড়ির নং : n0242 বয়স : 38 লিঙ্গ : পুরুষ ফটো উপলব্ধ	1288 JQG2493880 নাম : ছবি সিং স্বামীর নাম: সুভাষ সিং বাড়ির নং : n0242 বয়স : 43 লিঙ্গ : মহিলা ফটো উপলব্ধ	1289 JQG1535368 নাম : চাঁদমোহন সিংহ পিতার নাম: প্রাননাথ সিংহ বাড়ির নং : n0255 বয়স : 45 লিঙ্গ : পুরুষ ফটো উপলব্ধ
1290 UQX2751683 নাম : ঋতু সিংহ পিতার নাম: বারাতু সিংহ বাড়ির নং : একলাখী বয়স : 19 লিঙ্গ : মহিলা ফটো উপলব্ধ	1291 UQX2747004 নাম : কৌশল সরকার পিতার নাম: মানস কুমার সরকার বাড়ির নং : নং 075 বয়স : 19 লিঙ্গ : পুরুষ ফটো উপলব্ধ	1292 UQX2754638 নাম : সাথী সরকার পিতার নাম: নারায়ণ সরকার বাড়ির নং : নং 65 বয়স : 19 লিঙ্গ : মহিলা ফটো উপলব্ধ
1293 UQX2770709 নাম : মমতা রবিদাস স্বামীর নাম: নির্মল রবিদাস বাড়ির নং : একলাখী বয়স : 24 লিঙ্গ : মহিলা ফটো উপলব্ধ	1294 UQX2771343 নাম : কৌশিক মুখার্জী পিতার নাম: মাধব মুখার্জী বাড়ির নং : নং 025 বয়স : 20 লিঙ্গ : পুরুষ ফটো উপলব্ধ	1295 UQX2772994 নাম : বৃষ্টি দাস পিতার নাম: ভজন দাস বাড়ির নং : একলাখী বয়স : 20 লিঙ্গ : মহিলা ফটো উপলব্ধ
1296 UQX2773224 নাম : অলোক ঘোষ পিতার নাম: নিরঞ্জন ঘোষ বাড়ির নং : এন0243 বয়স : 19 লিঙ্গ : পুরুষ ফটো উপলব্ধ	1297 UQX2775336 নাম : নিভা বিশ্বাস পিতার নাম: গৌরাজ বিশ্বাস বাড়ির নং : একলাখী বয়স : 19 লিঙ্গ : মহিলা ফটো উপলব্ধ	



বিধানসভা নির্বাচনক্ষেত্রের নং, নাম : 44-গাজোল
ভাগ নং, নাম : 4-একলাষী রেলওয়ে কলোনী,

1298 নাম : মীর্জন ওরাও পিতার নাম: লক্ষন ওরাও বাড়ির নং : n0277 বয়স : 37 লিঙ্গ : পুরুষ	UQX1251081 ফটো উপলব্ধ	1299 নাম : পরিতোষ ওরাও পিতার নাম: লক্ষন ওরাও বাড়ির নং : 272 বয়স : 40 লিঙ্গ : পুরুষ	UQX0677674 ফটো উপলব্ধ	1300 নাম : বালো ওরাও স্বামীর নাম: লক্ষন বাড়ির নং : n0277 বয়স : 67 লিঙ্গ : মহিলা	WB/06/040/375457 ফটো উপলব্ধ
1301 নাম : দিপালী ওরাও স্বামীর নাম: পরিতোষ ওরাও বাড়ির নং : 272 বয়স : 39 লিঙ্গ : মহিলা	UQX1613108 ফটো উপলব্ধ	1302 নাম : রাজকুমার ওরাও পিতার নাম: লক্ষন ওরাও বাড়ির নং : n0277 বয়স : 42 লিঙ্গ : পুরুষ	UQX0677666 ফটো উপলব্ধ	1303 নাম : শিবনাথ চৌধুরী পিতার নাম: যোগেন চৌধুরী বাড়ির নং : n0281 বয়স : 66 লিঙ্গ : পুরুষ	UQX2726669 ফটো উপলব্ধ
1304 নাম : তেতরি চৌধুরী স্বামীর নাম: শিবনাথ চৌধুরী বাড়ির নং : n0281 বয়স : 57 লিঙ্গ : মহিলা	UQX2506848 ফটো উপলব্ধ	1305 নাম : অমিত বাসফোর পিতার নাম: রাজকুমার বাসফোর বাড়ির নং : n0282 বয়স : 39 লিঙ্গ : পুরুষ	UQX1344951 ফটো উপলব্ধ	1306 নাম : রাজকুমার বাসফোড় পিতার নাম: কাচারি বাসফোড় বাড়ির নং : n0282 বয়স : 60 লিঙ্গ : পুরুষ	UQX2263895 ফটো উপলব্ধ
1307 নাম : সাহেব বাসফোর পিতার নাম: রাজকুমার বাসফোর বাড়ির নং : n0282 বয়স : 35 লিঙ্গ : পুরুষ	UQX1344944 ফটো উপলব্ধ	1308 নাম : চন্দন বাঁশফোড় পিতার নাম: রাজ কুমার বাঁশফোড় বাড়ির নং : n0282 বয়স : 36 লিঙ্গ : পুরুষ	UQX0677732 ফটো উপলব্ধ	1309 নাম : দামিনী বাসফোর স্বামীর নাম: অমিত বাসফোর বাড়ির নং : n0282 বয়স : 31 লিঙ্গ : মহিলা	UQX1737360 ফটো উপলব্ধ
1310 নাম : রুবি মল্লিক(বাসফোর) স্বামীর নাম: চন্দন বাসফোর বাড়ির নং : n0282 বয়স : 35 লিঙ্গ : মহিলা	UQX1180306 ফটো উপলব্ধ	1311 নাম : প্রিতম বিশ্বাস পিতার নাম: গৌরঙ্গ বিশ্বাস বাড়ির নং : n0292 বয়স : 31 লিঙ্গ : পুরুষ	UQX1613066 ফটো উপলব্ধ	1312 নাম : গৌরী বিশ্বাস স্বামীর নাম: গৌরঙ্গ বিশ্বাস বাড়ির নং : n0292 বয়স : 33 লিঙ্গ : মহিলা	UQX1853142 ফটো উপলব্ধ
1313 নাম : সন্ধ্যা বিশ্বাস স্বামীর নাম: গৌরঙ্গ বিশ্বাস বাড়ির নং : n0292 বয়স : 61 লিঙ্গ : মহিলা	WB/06/040/375510 ফটো উপলব্ধ	1314 নাম : কৃষ্ণা মন্ডল স্বামীর নাম: সন্ধ্যা বিশ্বাস বাড়ির নং : n0292 বয়স : 43 লিঙ্গ : মহিলা	JQG2177970 ফটো উপলব্ধ	1315 নাম : মীনা চৌধুরী স্বামীর নাম: ব্রামদেব চৌধুরী বাড়ির নং : n0284 বয়স : 64 লিঙ্গ : মহিলা	WB/06/040/375459 ফটো উপলব্ধ
1316 নাম : বর্মা মন্ডল পিতার নাম: বিলাশ মন্ডল বাড়ির নং : n0280 বয়স : 31 লিঙ্গ : পুরুষ	UQX1474014 ফটো উপলব্ধ	1317 নাম : উম্মীলা মণ্ডল স্বামীর নাম: বিলাশ মণ্ডল বাড়ির নং : n0280 বয়স : 66 লিঙ্গ : মহিলা	WB/06/040/375469 ফটো উপলব্ধ	1318 নাম : গীতা সিংহ মন্ডল স্বামীর নাম: মুন্না মন্ডল বাড়ির নং : n0276 বয়স : 47 লিঙ্গ : মহিলা	UQX1737378 ফটো উপলব্ধ
1319 নাম : বন্দনা সিংহ মন্ডল স্বামীর নাম: চন্দন মন্ডল বাড়ির নং : n0280 বয়স : 34 লিঙ্গ : মহিলা	UQX1737386 ফটো উপলব্ধ	1320 নাম : মল্লিকা সাহা(মণ্ডল) স্বামীর নাম: রতন মণ্ডল বাড়ির নং : n0280 বয়স : 38 লিঙ্গ : মহিলা	UQX1180314 ফটো উপলব্ধ	1321 নাম : পারো মণ্ডল স্বামীর নাম: রামপ্রসাদ মণ্ডল বাড়ির নং : n0276 বয়স : 67 লিঙ্গ : মহিলা	WB/06/040/375470 ফটো উপলব্ধ
1322 নাম : দিপঙ্কর মন্ডল পিতার নাম: সোনাতন মন্ডল বাড়ির নং : 292 বয়স : 28 লিঙ্গ : পুরুষ	UQX1958750 ফটো উপলব্ধ	1323 নাম : শুভ রায় পিতার নাম: ফুলকুমার রায় বাড়ির নং : এন0288 বয়স : 23 লিঙ্গ : পুরুষ	UQX2445203 ফটো উপলব্ধ	1324 নাম : জয়মুনি রায় স্বামীর নাম: কারুয়া রায় বাড়ির নং : n0285 বয়স : 69 লিঙ্গ : মহিলা	WB/06/040/375472 ফটো উপলব্ধ
1325 নাম : রিনা রায় স্বামীর নাম: কাজরু রায় বাড়ির নং : n0288 বয়স : 41 লিঙ্গ : মহিলা	UQX1180272 ফটো উপলব্ধ	1326 নাম : ফুলকুমার রায় পিতার নাম: মালো রায় বাড়ির নং : n0288 বয়স : 51 লিঙ্গ : পুরুষ	JQG2642536 ফটো উপলব্ধ	1327 নাম : দিপালী রায় পিতার নাম: কাজরু রায় বাড়ির নং : N0288 বয়স : 27 লিঙ্গ : মহিলা	UQX1958602 ফটো উপলব্ধ

1328	UQX1853118	ফটো উপলব্ধ	1329	JQG2642528	ফটো উপলব্ধ	1330	JQG2642148	ফটো উপলব্ধ
নাম : উত্তম রায় পিতার নাম: লালমোহন রায় বাড়ির নং : n0286 বয়স : 36 লিঙ্গ : পুরুষ			নাম : লখী রায় স্বামীর নাম: ফুলকুমার রায় বাড়ির নং : n0288 বয়স : 38 লিঙ্গ : মহিলা			নাম : মেনকা রায় স্বামীর নাম: শিব কুমার রায় বাড়ির নং : n0287 বয়স : 38 লিঙ্গ : মহিলা		
1331	UQX1613074	ফটো উপলব্ধ	1332	UQX1958727	ফটো উপলব্ধ	1333	WB/06/040/375477	ফটো উপলব্ধ
নাম : পাপন রায় পিতার নাম: সমরি রায় বাড়ির নং : n0287 বয়স : 32 লিঙ্গ : পুরুষ			নাম : রিন্টু রায় পিতার নাম: লালমোহন রায় বাড়ির নং : 286 বয়স : 30 লিঙ্গ : পুরুষ			নাম : সমরি রায় স্বামীর নাম: ভরত রায় বাড়ির নং : n0287 বয়স : 61 লিঙ্গ : মহিলা		
1334	JQG2493948	ফটো উপলব্ধ	1335	UQX1474006	ফটো উপলব্ধ	1336	JQG2493955	ফটো উপলব্ধ
নাম : কারুয়া রায় পিতার নাম: লালজি রায় বাড়ির নং : n0285 বয়স : 71 লিঙ্গ : পুরুষ			নাম : শিব কুমার রায় পিতার নাম: মালো রায় বাড়ির নং : n0288 বয়স : 38 লিঙ্গ : পুরুষ			নাম : কাজরু রায় পিতার নাম: মালো রায় বাড়ির নং : n0288 বয়স : 49 লিঙ্গ : পুরুষ		
Q 1337	UQX1010214	ফটো উপলব্ধ	1338	UQX1737345	ফটো উপলব্ধ	1339	WB/06/040/375479	ফটো উপলব্ধ
নাম : রবি রায় পিতার নাম: মালো রায় বাড়ির নং : বয়স : 38 লিঙ্গ : পুরুষ			নাম : সঞ্জয় রায় পিতার নাম: কারুয়া রায় বাড়ির নং : n0285 বয়স : 32 লিঙ্গ : পুরুষ			নাম : সালমি রায় স্বামীর নাম: লালমোহন রায় বাড়ির নং : n0286 বয়স : 63 লিঙ্গ : মহিলা		
Q 1340	UQX1737394	ফটো উপলব্ধ	1341	UQX1613090	ফটো উপলব্ধ	1342	UQX1613058	ফটো উপলব্ধ
নাম : শেফালি রায় স্বামীর নাম: উত্তম রায় বাড়ির নং : বয়স : 36 লিঙ্গ : মহিলা			নাম : বুলু হালদার(সরকার) পিতার নাম: পলাস সরকার বাড়ির নং : n0291 বয়স : 34 লিঙ্গ : পুরুষ			নাম : পলাশ সরকার পিতার নাম: কান্তি সরকার বাড়ির নং : n0291 বয়স : 37 লিঙ্গ : পুরুষ		
1343	UQX1853134	ফটো উপলব্ধ	1344	UQX1344969	ফটো উপলব্ধ	1345	WB/06/040/375518	ফটো উপলব্ধ
নাম : টিকু সাহা (সরকার) স্বামীর নাম: তাপস সরকার বাড়ির নং : n0291 বয়স : 31 লিঙ্গ : মহিলা			নাম : তাপস সরকার পিতার নাম: কান্তিকুমার সরকার বাড়ির নং : n0291 বয়স : 40 লিঙ্গ : পুরুষ			নাম : লক্ষ্মী সাহা স্বামীর নাম: রতন সাহা বাড়ির নং : n0289 বয়স : 52 লিঙ্গ : মহিলা		
1346	UQX1344985	ফটো উপলব্ধ	1347	UQX2428076	ফটো উপলব্ধ			
নাম : মিনা সাহা স্বামীর নাম: সুমন কুমার সাহা বাড়ির নং : n0294 বয়স : 33 লিঙ্গ : মহিলা			নাম : দেবু সিংহ পিতার নাম: দশরথ সিংহ বাড়ির নং : n0290 বয়স : 24 লিঙ্গ : পুরুষ					

1348 নাম : বাদল সেখ পিতার নাম: মফিজুদ্দিন বাড়ির নং : n0304 বয়স : 45 লিঙ্গ : পুরুষ	JQG2744449 ফটো উপলব্ধ	1349 নাম : মোসাঃ কামরুন নেহার পিতার নাম: কবিরুল ইসলাম বাড়ির নং : N0299 বয়স : 25 লিঙ্গ : মহিলা	UQX2416170 ফটো উপলব্ধ	1350 নাম : শাহেনশা মুনির পিতার নাম: মোজিবুর রহমান বাড়ির নং : এন0299 বয়স : 25 লিঙ্গ : পুরুষ	UQX2169704 ফটো উপলব্ধ
1351 নাম : আনুয়ারা খাতুন স্বামীর নাম: রবিউল ইসলাম বাড়ির নং : এন0308 বয়স : 27 লিঙ্গ : মহিলা	UQX2556793 ফটো উপলব্ধ	1352 নাম : মজিবুর রহমান পিতার নাম: হাকিম বাড়ির নং : n0299 বয়স : 55 লিঙ্গ : পুরুষ	JQG1536374 ফটো উপলব্ধ	1353 নাম : বাদল সেখ পিতার নাম: আব্দুলহা মিয়া বাড়ির নং : N0300 বয়স : 32 লিঙ্গ : পুরুষ	UQX2023919 ফটো উপলব্ধ
1354 নাম : নাসিমা বিবি স্বামীর নাম: সহরুল হক বাড়ির নং : n0312 বয়স : 74 লিঙ্গ : মহিলা	DDW2124410 ফটো উপলব্ধ	1355 নাম : মরজিনা খাতুন স্বামীর নাম: মোহাঃ কবিরুল ইসলাম বাড়ির নং : n0299 বয়স : 45 লিঙ্গ : মহিলা	JQG2493989 ফটো উপলব্ধ	1356 নাম : লিলুফা খাতুন স্বামীর নাম: মহঃ মজিবুর রহমান বাড়ির নং : n0299 বয়স : 42 লিঙ্গ : মহিলা	JQG2493997 ফটো উপলব্ধ
1357 নাম : রবিউল ইসলাম পিতার নাম: খাবিরুদ্দিন বাড়ির নং : N0308 বয়স : 26 লিঙ্গ : পুরুষ	UQX2023950 ফটো উপলব্ধ	1358 নাম : রুবি বিবি স্বামীর নাম: খাবিরুদ্দিন সেখ বাড়ির নং : n0308 বয়স : 49 লিঙ্গ : মহিলা	JQG2494003 ফটো উপলব্ধ	1359 নাম : মোহাঃ কবিরুল ইসলাম পিতার নাম: আব্দুল হাকিম বাড়ির নং : n0299 বয়স : 54 লিঙ্গ : পুরুষ	UQX2726065 ফটো উপলব্ধ
1360 নাম : খুশিরন স্বামীর নাম: আবদুল হাকিম বাড়ির নং : n0299 বয়স : 99 লিঙ্গ : মহিলা	UQX2726057 ফটো উপলব্ধ	1361 নাম : আসমা বিবি স্বামীর নাম: সেরাজুল হক বাড়ির নং : n0299 বয়স : 57 লিঙ্গ : মহিলা	WB/06/040/375503 ফটো উপলব্ধ	1362 নাম : খাবিরুদ্দিন পিতার নাম: গফুর বাড়ির নং : n0308 বয়স : 51 লিঙ্গ : পুরুষ	JQG1537281 ফটো উপলব্ধ
1363 নাম : আরমানি বিবি স্বামীর নাম: আহমাদ মফিজুদ্দিন বাড়ির নং : n0304 বয়স : 67 লিঙ্গ : মহিলা	WB/06/040/375489 ফটো উপলব্ধ	1364 নাম : নাসিমা বিবি স্বামীর নাম: বাদল সেখ বাড়ির নং : n0304 বয়স : 37 লিঙ্গ : মহিলা	UQX1474055 ফটো উপলব্ধ	1365 নাম : মহঃ নূর ইসলাম পিতার নাম: দানেশ আলী বাড়ির নং : n0393 বয়স : 47 লিঙ্গ : পুরুষ	INP1005875 ফটো উপলব্ধ
1366 নাম : বেনা খাতুন পিতার নাম: জালাল উদ্দিন বাড়ির নং : n0404 বয়স : 32 লিঙ্গ : মহিলা	UQX1475359 ফটো উপলব্ধ	1367 নাম : সারুক খান পিতার নাম: আবদুল রোপ বাড়ির নং : ফু বয়স : 27 লিঙ্গ : পুরুষ	UQX2420461 ফটো উপলব্ধ	1368 নাম : তনজীয়া বিবি স্বামীর নাম: আজিজুর রহমান বাড়ির নং : এন0300 বয়স : 23 লিঙ্গ : মহিলা	UQX2516946 ফটো উপলব্ধ
1369 নাম : তাজকেরা খাতুন স্বামীর নাম: তোজিবুর রহমান বাড়ির নং : এন0170 বয়স : 23 লিঙ্গ : মহিলা	UQX2516821 ফটো উপলব্ধ	1370 নাম : নাসিমা খাতুন স্বামীর নাম: সারুক খান বাড়ির নং : এন0170 বয়স : 24 লিঙ্গ : মহিলা	UQX2517084 ফটো উপলব্ধ	1371 নাম : পম্পা চৌধুরী স্বামীর নাম: মানিক মন্ডল বাড়ির নং : n0327 বয়স : 43 লিঙ্গ : মহিলা	UQX1613165 ফটো উপলব্ধ
1372 নাম : গৌর দাস পিতার নাম: ভজন দাস বাড়ির নং : এন0274 বয়স : 22 লিঙ্গ : পুরুষ	UQX2553949 ফটো উপলব্ধ	1373 নাম : বনশ্রী পাল পিতার নাম: পৌতম পাল বাড়ির নং : এন0270 বয়স : 22 লিঙ্গ : মহিলা	UQX2554467 ফটো উপলব্ধ	1374 নাম : জরিলা খাতুন স্বামীর নাম: মহাঃ বিষ্ণু সেখ বাড়ির নং : n0302 বয়স : 40 লিঙ্গ : মহিলা	UQX1180322 ফটো উপলব্ধ
1375 নাম : রফিকুল ইসলাম পিতার নাম: মহাঃ বিষ্ণু হক বাড়ির নং : এন0302 বয়স : 23 লিঙ্গ : পুরুষ	UQX2516771 ফটো উপলব্ধ	1376 নাম : দুলাল সেখ পিতার নাম: সেখ আকিমুদ্দিন বাড়ির নং : 264 বয়স : 40 লিঙ্গ : পুরুষ	UQX1010230 ফটো উপলব্ধ	1377 নাম : পানফুল বিবি স্বামীর নাম: আকিমুদ্দিন সেখ বাড়ির নং : n0305 বয়স : 58 লিঙ্গ : মহিলা	UQX2257137 ফটো উপলব্ধ



বিধানসভা নির্বাচনক্ষেত্রের নং, নাম : 44-গাজোল
ভাগ নং, নাম : 5-একলাষী 3নং কলোনী,

1378 নাম : আব্দুল হক পিতার নাম: আকিমুদ্দিন সেখ বাড়ির নং : ফু বয়স : 30 লিঙ্গ : পুরুষ	UQX2428399 ফটো উপলব্ধ	1379 নাম : সামিমা খাতুন স্বামীর নাম: রফিকুল ইসলাম বাড়ির নং : এন0302 বয়স : 25 লিঙ্গ : মহিলা	UQX2516896 ফটো উপলব্ধ	1380 নাম : সামশুল হক পিতার নাম: তাসলিম সেক বাড়ির নং : 261 বয়স : 42 লিঙ্গ : পুরুষ	UQX1010248 ফটো উপলব্ধ
1381 নাম : নিলিমা বিবি স্বামীর নাম: মহঃ নূর ইসলাম বাড়ির নং : n0394 বয়স : 38 লিঙ্গ : মহিলা	INP1206812 ফটো উপলব্ধ	1382 নাম : বাবলু সেখ পিতার নাম: আকিমুদ্দিন সেখ বাড়ির নং : n0305 বয়স : 38 লিঙ্গ : পুরুষ	UQX0678078 ফটো উপলব্ধ	1383 নাম : মুর্সেদা খাতুন স্বামীর নাম: আবদুল হক বাড়ির নং : n0305 বয়স : 27 লিঙ্গ : মহিলা	UQX1958701 ফটো উপলব্ধ
1384 নাম : শিউলি বিবি স্বামীর নাম: সামশুল হক বাড়ির নং : n0302 বয়স : 40 লিঙ্গ : মহিলা	UQX1010222 ফটো উপলব্ধ	1385 নাম : মাইমন বিবি স্বামীর নাম: সোলেমান আলি বাড়ির নং : n0301 বয়স : 76 লিঙ্গ : মহিলা	WB/06/040/375487 ফটো উপলব্ধ	1386 নাম : পঞ্চজ বিশ্বাস পিতার নাম: প্রদীপ বিশ্বাস বাড়ির নং : এন0239 বয়স : 22 লিঙ্গ : পুরুষ	UQX2557189 ফটো উপলব্ধ
1387 নাম : বনবাস মন্ডল পিতার নাম: বীরেন মন্ডল বাড়ির নং : n0309 বয়স : 31 লিঙ্গ : পুরুষ	UQX1737402 ফটো উপলব্ধ	1388 নাম : বীরেন মণ্ডল পিতার নাম: লক্ষীন্দর মণ্ডল বাড়ির নং : n0309 বয়স : 55 লিঙ্গ : পুরুষ	WB/06/040/375490 ফটো উপলব্ধ	1389 নাম : টারজেন মন্ডল পিতার নাম: বীরেন মন্ডল বাড়ির নং : N0309 বয়স : 29 লিঙ্গ : পুরুষ	UQX2023794 ফটো উপলব্ধ
1390 নাম : টাইগার মন্ডল পিতার নাম: বীরেন মন্ডল বাড়ির নং : এন0309 বয়স : 23 লিঙ্গ : পুরুষ	UQX2680239 ফটো উপলব্ধ	1391 নাম : বিমলী সাহা স্বামীর নাম: ফলেন মন্ডল বাড়ির নং : ৩০৯ বয়স : 20 লিঙ্গ : মহিলা	UQX2684405 ফটো উপলব্ধ	1392 নাম : আনন্দ রবিদাস পিতার নাম: রাজকুমার রবিদাস বাড়ির নং : n0326 বয়স : 30 লিঙ্গ : পুরুষ	UQX1613157 ফটো উপলব্ধ
1393 নাম : মোঃ আশিকুর রহমান পিতার নাম: জালাল উদ্দিন বাড়ির নং : n0408 বয়স : 33 লিঙ্গ : পুরুষ	UQX1475342 ফটো উপলব্ধ	1394 নাম : জানি সেখ পিতার নাম: আসিকুর রহমান বাড়ির নং : একলাষী 3 নং কলোনী বয়স : 20 লিঙ্গ : পুরুষ	UQX2703833 ফটো উপলব্ধ	1395 নাম : নির্ময় সরকার পিতার নাম: নারায়ন সরকার বাড়ির নং : এন0233 বয়স : 22 লিঙ্গ : পুরুষ	UQX2557205 ফটো উপলব্ধ
1396 নাম : অনিমা সাহা স্বামীর নাম: অজিত সাহা বাড়ির নং : n0329 বয়স : 40 লিঙ্গ : মহিলা	UQX1613181 ফটো উপলব্ধ	1397 নাম : চন্দন সিংহ পিতার নাম: চাঁদমোহন সিংহ বাড়ির নং : এন0253 বয়স : 22 লিঙ্গ : পুরুষ	UQX2553923 ফটো উপলব্ধ	1398 নাম : জালালুদ্দিন সেখ পিতার নাম: লালু বাড়ির নং : n0303 বয়স : 75 লিঙ্গ : পুরুষ	JQG2494029 ফটো উপলব্ধ
1399 নাম : মহঃ আশরাফুল হক পিতার নাম: মহঃ জালালুদ্দিন সেখ বাড়ির নং : n0303 বয়স : 36 লিঙ্গ : পুরুষ	UQX1130178 ফটো উপলব্ধ	1400 নাম : আনুয়ারী স্বামীর নাম: জালালুদ্দিন সেখ বাড়ির নং : n0303 বয়স : 71 লিঙ্গ : মহিলা	WB/06/040/375501 ফটো উপলব্ধ	1401 নাম : জলি বিবি স্বামীর নাম: আশিকুর রহমান বাড়ির নং : n0303 বয়স : 40 লিঙ্গ : মহিলা	JQG2642544 ফটো উপলব্ধ
1402 নাম : কোহিনুর বিবি স্বামীর নাম: আশরাফুল হক বাড়ির নং : n0303 বয়স : 32 লিঙ্গ : মহিলা	UQX1474022 ফটো উপলব্ধ	1403 নাম : সুমেরা খাতুন স্বামীর নাম: সোনাদী হক বাড়ির নং : N0306 বয়স : 26 লিঙ্গ : মহিলা	UQX2026789 ফটো উপলব্ধ	1404 নাম : সোনাদী হক পিতার নাম: সেরাজুল হক বাড়ির নং : 306 বয়স : 30 লিঙ্গ : পুরুষ	UQX1958719 ফটো উপলব্ধ
1405 নাম : নুরজামাল হক পিতার নাম: সহরুল হক বাড়ির নং : n0311 বয়স : 29 লিঙ্গ : পুরুষ	UQX1853167 ফটো উপলব্ধ	1406 নাম : মমিনুর হক পিতার নাম: সেরাজুল হক বাড়ির নং : n0306 বয়স : 35 লিঙ্গ : পুরুষ	UQX1010255 ফটো উপলব্ধ	1407 নাম : তায়েবা বিবি স্বামীর নাম: নুরজামাল হক বাড়ির নং : n0311 বয়স : 29 লিঙ্গ : মহিলা	UQX1853159 ফটো উপলব্ধ

1408 নাম : সহরুল হক পিতার নাম: খুরসেদ আলি বাড়ির নং : n0311 বয়স : 53 লিঙ্গ : পুরুষ	UQX0678086 ফটো উপলব্ধ	1409 নাম : ফিরোজ হক পিতার নাম: সামন্তল হক বাড়ির নং : এন0261 বয়স : 22 লিঙ্গ : পুরুষ	UQX2557080 ফটো উপলব্ধ	1410 নাম : সোহানি খাতুন স্বামীর নাম: মমিনুর হক বাড়ির নং : 306 বয়স : 28 লিঙ্গ : মহিলা	UQX1958743 ফটো উপলব্ধ
1411 নাম : নূর আলম পিতার নাম: সহরুল হক বাড়ির নং : n0311 বয়স : 32 লিঙ্গ : পুরুষ	UQX1474030 ফটো উপলব্ধ	1412 নাম : সেরাজুল হক পিতার নাম: সায়েদ বাড়ির নং : n0306 বয়স : 63 লিঙ্গ : পুরুষ	WB/06/040/375502 ফটো উপলব্ধ	1413 নাম : জামিলা বিবি স্বামীর নাম: বাদল সেখ বাড়ির নং : 259 বয়স : 37 লিঙ্গ : মহিলা	UQX1344993 ফটো উপলব্ধ
1414 নাম : হাসিনা বিবি (খাতুন) স্বামীর নাম: দুলাল আলি বাড়ির নং : n0300 বয়স : 38 লিঙ্গ : মহিলা	UQX1130202 ফটো উপলব্ধ	1415 নাম : মিঠুন সেখ পিতার নাম: আবু তালহার হামেদ বাড়ির নং : n0300 বয়স : 30 লিঙ্গ : পুরুষ	UQX1737410 ফটো উপলব্ধ	1416 নাম : দুলাল আলি পিতার নাম: মিঞা আবুতালহা বাড়ির নং : n0300 বয়স : 39 লিঙ্গ : পুরুষ	UQX1130145 ফটো উপলব্ধ
1417 নাম : রেবিনা খাতুন স্বামীর নাম: কুরবান সেখ বাড়ির নং : এন300 বয়স : 23 লিঙ্গ : মহিলা	UQX2517233 ফটো উপলব্ধ	1418 নাম : কুরবান সেখ পিতার নাম: আবু তালহার হামেদ বাড়ির নং : N0300 বয়স : 26 লিঙ্গ : পুরুষ	UQX2421659 ফটো উপলব্ধ	1419 নাম : হামেদা বিবি স্বামীর নাম: আবু তালহার হামেদ বাড়ির নং : n0300 বয়স : 45 লিঙ্গ : মহিলা	UQX1180355 ফটো উপলব্ধ
1420 নাম : আবু তালহার হামেদ পিতার নাম: আবদুল গফুর বাড়ির নং : n0300 বয়স : 69 লিঙ্গ : পুরুষ	UQX2259596 ফটো উপলব্ধ	1421 নাম : বিরেন হালদার পিতার নাম: সুবীর হালদার বাড়ির নং : n0307 বয়স : 30 লিঙ্গ : পুরুষ	UQX1613140 ফটো উপলব্ধ	Q 1422 নাম : বিনয় হালদার পিতার নাম: বিরেন হালদার বাড়ির নং : বয়স : 27 লিঙ্গ : পুরুষ	UQX1958685 ফটো উপলব্ধ
1423 নাম : গীতা হালদার স্বামীর নাম: দুলাল হালদার বাড়ির নং : n0307 বয়স : 57 লিঙ্গ : মহিলা	UQX2660934 ফটো উপলব্ধ	1424 নাম : বাসন্তী হালদার পিতার নাম: দুলাল হালদার বাড়ির নং : n0307 বয়স : 32 লিঙ্গ : পুরুষ	UQX1613124 ফটো উপলব্ধ	1425 নাম : কার্তিক হালদার পিতার নাম: দুলাল হালদার বাড়ির নং : n0307 বয়স : 30 লিঙ্গ : পুরুষ	UQX1613132 ফটো উপলব্ধ
1426 নাম : ডলি হালদার স্বামীর নাম: বিরেন হালদার বাড়ির নং : n0307 বয়স : 33 লিঙ্গ : মহিলা	UQX1474048 ফটো উপলব্ধ	1427 নাম : সুস্মিতা সরকার স্বামীর নাম: গৌর দাস বাড়ির নং : একলাষী বয়স : 20 লিঙ্গ : মহিলা	UQX2745230 ফটো উপলব্ধ	1428 নাম : পলাশ সাহা পিতার নাম: অজিত সাহা বাড়ির নং : একলাষী বয়স : 19 লিঙ্গ : পুরুষ	UQX2752970 ফটো উপলব্ধ
1429 নাম : মৌসুমি খাতুন স্বামীর নাম: ওবাইদুর রহমান বাড়ির নং : 384 বয়স : 25 লিঙ্গ : মহিলা	UQX2794337 ফটো উপলব্ধ				





1430	2	UQX2830545
নাম : প্রাচী সিংহ পিতার নাম: প্রদীপ চন্দ্র সিংহ বাড়ির নং : এন0117 বয়স : 18 লিঙ্গ : মহিলা		ফটো উপলব্ধ

1431	2	UQX2830818
নাম : শুভম স্বর্ণকার পিতার নাম: সমর স্বর্ণকার বাড়ির নং : এন00 বয়স : 19 লিঙ্গ : পুরুষ		ফটো উপলব্ধ

1432	2	UQX2835288
নাম : ভীম সাহা পিতার নাম: কানাই সাহা বাড়ির নং : এন0142 বয়স : 18 লিঙ্গ : পুরুষ		ফটো উপলব্ধ

নির্বাচক সংখ্যার সারসংক্ষেপ :

A) নির্বাচকের সংখ্যা :

	নির্বাচক তালিকার প্রকৃতি	নির্বাচক তালিকার পরিচিতি :	নির্বাচকের সংখ্যা :				
			পুরুষ	মহিলা	তৃতীয় লিঙ্গ	মোট	
I	মূল তালিকা	মূল তালিকা	বিশেষ নিবিড় সংশোধন ২০২৬ এর চূড়ান্ত ভোটার তালিকার সহিত 06-04-2026 তারিখ অবধি সংশোধিত নির্বাচক তালিকা	731	698	0	1429
II	1- সংযোজন তালিকা	সংযোজনী 1	বিশেষ সংক্ষিপ্ত সংশোধন 2026	0	0	0	0
		সংযোজনী 2	ধারাবাহিক সংশোধন 2026	2	1	0	3
		মোট		2	1	0	3
III	2- বিয়োজন তালিকা	সংযোজনী 1	বিশেষ সংক্ষিপ্ত সংশোধন 2026	12	15	0	27
		সংযোজনী 2	ধারাবাহিক সংশোধন 2026	0	0	0	0
		মোট		12	15	0	27
IV	'লিঙ্গ ক্ষেত্রের' পরিবর্তনের কারণে পার্থক্য			0	0	0	0
V	বিচারপ্রক্রিয়ার অধীনস্থ			0	0	0	0
VI	বিচার বিভাগীয় আধিকারিক কর্তৃক বিচারপূর্বক নিষ্পত্তির পর বিয়োজিত			21	21	0	42
নির্বাচকের মোট সংখ্যা (I+II-III+IV-V-VI)				700	663	0	1363

B) ক্রটি সংশোধনের সংখ্যা :

নির্বাচক তালিকার প্রকৃতি	নির্বাচক তালিকার পরিচিতি :	ক্রটি সংশোধনের সংখ্যা :
সংযোজনী 1	বিশেষ সংক্ষিপ্ত সংশোধন 2026	0
সংযোজনী 2	ধারাবাহিক সংশোধন 2026	0
	মোট	0

নির্বাচক নিবন্ধন আধিকারিকের স্বাক্ষর

E-মৃত, S-স্থানান্তরিত, R-একাধিকবার অন্তর্ভুক্ত, M-নিখোঁজ, Q-যোগ্য নহে

ভোট গ্রহন কেন্দ্রের পূর্ণ বিবরণ :

ক্রমিক নং	ভোটকেন্দ্র নম্বর	মুখ্য/সহায়ক	ভোটকেন্দ্রের নাম	ভোটকেন্দ্রের ঠিকানা	প্রথম ক্রমিক নং	শেষ ক্রমিক নং
1	184	মুখ্য	কমিউনিটি বিল্ডিং এস. জি. এস. ওয়াই	কমিউনিটি বিল্ডিং এস. জি. এস. ওয়াই, রুম নং 1, নওগাঁও	1	761
2	184A	সহায়ক	কমিউনিটি বিল্ডিং এস. জি. এস. ওয়াই	কমিউনিটি বিল্ডিং এস. জি. এস. ওয়াই, নওগাঁও, রুম নং 2	762	1432

নির্বাচকের সংখ্যা :

ক্রমিক নং	ভোটকেন্দ্র নম্বর	মুখ্য/সহায়ক	পুরুষ	মহিলা	তৃতীয় লিঙ্গ	মোট
1	184A	সহায়ক	335	308	0	643
2	184	মুখ্য	365	355	0	720

নির্বাচনী নিবন্ধন কর্মকর্তার স্বাক্ষর