



নির্বাচক তালিকা 2026 S25 পশ্চিমবঙ্গ

| | | | | | | | | | | | | | | | | | | | | | |
|--|-----------------------|---|-------|--------------|-----|------------------|-------------------|---------|---|------|----------|-----------------|----------|------|------------|--------|---------|------|---------|-----|----------|
| বিধানসভা নির্বাচনক্ষেত্রের নং, নাম ও সংরক্ষণের স্থিতি : 48 - রতুয়া (সাধারণ) | | অংশ নং : 111 | | | | | | | | | | | | | | | | | | | |
| বিধানসভা নির্বাচনক্ষেত্রটি যে লোকসভা নির্বাচনক্ষেত্রের / ক্ষেত্রসমূহের অন্তর্ভুক্ত তার নং, নাম ও সংরক্ষণ স্থিতি : 7 - মালদহ উত্তর (সাধারণ) | | | | | | | | | | | | | | | | | | | | | |
| 1. সংশোধনের পূর্ণ বিবরণ | | | | | | | | | | | | | | | | | | | | | |
| সংশোধনের বৎসর : | 2026 | নির্বাচক তালিকার পরিচিতি : | | | | | | | | | | | | | | | | | | | |
| ভিত্তি তারিখ : | 01-01-2026 | বিশেষ নিবিড় সংশোধন ২০২৬ এর চূড়ান্ত ভোটার তালিকার সহিত 06-04-2026 তারিখ অবধি সংশোধিত নির্বাচক তালিকা | | | | | | | | | | | | | | | | | | | |
| সংশোধনের প্রকৃতি : | ধারাবাহিক সংশোধন 2026 | | | | | | | | | | | | | | | | | | | | |
| প্রকাশনার তারিখ : | 06-04-2026 | | | | | | | | | | | | | | | | | | | | |
| 2. অংশ ও নির্বাচনী এলাকার পূর্ণ বিবরণ : | | | | | | | | | | | | | | | | | | | | | |
| অংশের ভাগ নং ও নাম : | | | | | | | | | | | | | | | | | | | | | |
| 1-ভালুয়ারা (অংশ) | | <table style="width: 100%; border-collapse: collapse;"> <tr> <td style="width: 50%;">প্রধান শহর/গ্রাম</td> <td style="width: 50%;">: ভালুয়ারা (অংশ)</td> </tr> <tr> <td>ওয়ার্ড</td> <td>:</td> </tr> <tr> <td>থানা</td> <td>: রতুয়া</td> </tr> <tr> <td>গ্রাম পঞ্চায়েত</td> <td>: রতুয়া</td> </tr> <tr> <td>ব্লক</td> <td>: রতুয়া-1</td> </tr> <tr> <td>মহকুমা</td> <td>: চাঁচল</td> </tr> <tr> <td>জেলা</td> <td>: মালদহ</td> </tr> <tr> <td>পিন</td> <td>: 732205</td> </tr> </table> | | | | প্রধান শহর/গ্রাম | : ভালুয়ারা (অংশ) | ওয়ার্ড | : | থানা | : রতুয়া | গ্রাম পঞ্চায়েত | : রতুয়া | ব্লক | : রতুয়া-1 | মহকুমা | : চাঁচল | জেলা | : মালদহ | পিন | : 732205 |
| প্রধান শহর/গ্রাম | : ভালুয়ারা (অংশ) | | | | | | | | | | | | | | | | | | | | |
| ওয়ার্ড | : | | | | | | | | | | | | | | | | | | | | |
| থানা | : রতুয়া | | | | | | | | | | | | | | | | | | | | |
| গ্রাম পঞ্চায়েত | : রতুয়া | | | | | | | | | | | | | | | | | | | | |
| ব্লক | : রতুয়া-1 | | | | | | | | | | | | | | | | | | | | |
| মহকুমা | : চাঁচল | | | | | | | | | | | | | | | | | | | | |
| জেলা | : মালদহ | | | | | | | | | | | | | | | | | | | | |
| পিন | : 732205 | | | | | | | | | | | | | | | | | | | | |
| 2-জাননগর সবজিপাড়া | | | | | | | | | | | | | | | | | | | | | |
| 3. ভোট গ্রহন কেন্দ্রের পূর্ণ বিবরণ : | | | | | | | | | | | | | | | | | | | | | |
| ভোট গ্রহন কেন্দ্রের নং, নাম : | | ভোট গ্রহন কেন্দ্রের শ্রেণী : | | গ্রামীণ | | | | | | | | | | | | | | | | | |
| 111 - ভালুয়ারা প্রাইমারী স্কুল | | এই অংশে সহায়ক ভোটগ্রহন কেন্দ্রের সংখ্যা | | 0 | | | | | | | | | | | | | | | | | |
| ভোট গ্রহন কেন্দ্রের ঠিকানা : | | : | | | | | | | | | | | | | | | | | | | |
| ভালুয়ারা প্রাইমারী স্কুল, রুম নং-২, ভালুয়ারা, | | | | | | | | | | | | | | | | | | | | | |
| 4. নির্বাচকের সংখ্যা : | | | | | | | | | | | | | | | | | | | | | |
| প্রথম ক্রমিক নং | শেষ ক্রমিক নং | মোট সংখ্যা | | | | | | | | | | | | | | | | | | | |
| | | পুরুষ | মহিলা | তৃতীয় লিঙ্গ | মোট | | | | | | | | | | | | | | | | |
| 1 | 809 | 417 | 373 | 0 | 790 | | | | | | | | | | | | | | | | |

নির্বাচক নিবন্ধন আধিকারিকের স্বাক্ষর

Nazri Naksha

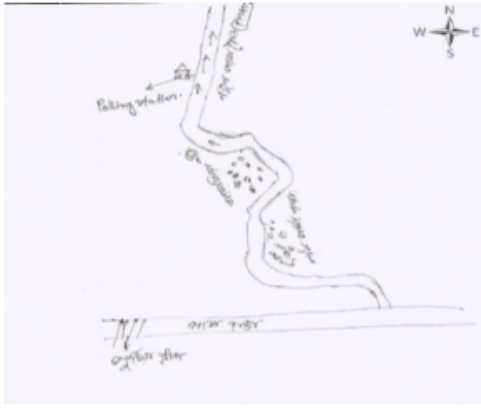

Google Map View

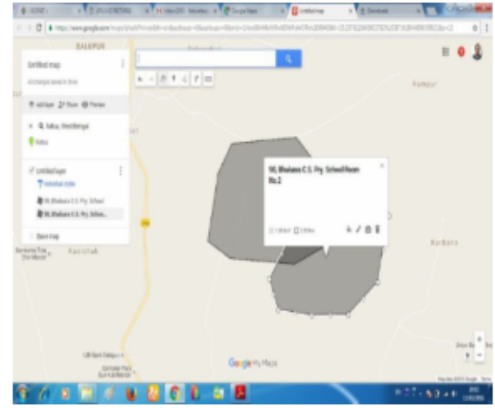

Polling Station Building Front View



Polling Station Front View



Cad View

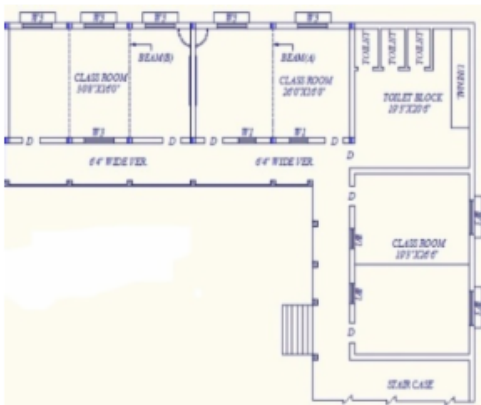

Key MAP View



| | | | | | |
|--|--------------------------|--|--------------------------------|--|--------------------------|
| 1 নাম : গোলসানা খাতুন স্বামীর নাম: মনির হোসেন বাড়ির নং : নং14 বয়স : 49 লিঙ্গ : মহিলা | CHQ2164176 ফটো উপলব্ধ | 2 নাম : নূরফুল বিবি স্বামীর নাম: আবোল হোসেন বাড়ির নং : n0035 বয়স : 55 লিঙ্গ : মহিলা | CHQ1558543 ফটো উপলব্ধ | 3 নাম : মহঃ সাহজাহান পিতার নাম: মহঃ নাইম বাড়ির নং : N0143 বয়স : 31 লিঙ্গ : পুরুষ | NTF2057073 ফটো উপলব্ধ |
| 4 নাম : বিবি সায়েরা স্বামীর নাম: অহাব বাড়ির নং : n0007 বয়স : 53 লিঙ্গ : মহিলা | NTF2475887 ফটো উপলব্ধ | 5 নাম : মহঃ মজিবর রহমান পিতার নাম: মহঃ সানাউল্লা বাড়ির নং : n0014 বয়স : 53 লিঙ্গ : পুরুষ | CHQ1570829 ফটো উপলব্ধ | 6 নাম : আসমিন খাতুন স্বামীর নাম: আফজল হোসেন বাড়ির নং : নং013 বয়স : 24 লিঙ্গ : মহিলা | NTF2543452 ফটো উপলব্ধ |
| 7 নাম : আখতার খাতুন খাতুন বিবি স্বামীর নাম: মনির হোসেন বাড়ির নং : n0042 বয়স : 28 লিঙ্গ : মহিলা | NTF2086528 ফটো উপলব্ধ | 8 নাম : সুন্দরী বিবি স্বামীর নাম: মো সানাউল্লা বাড়ির নং : n0014 বয়স : 69 লিঙ্গ : মহিলা | CHQ2852671 ফটো উপলব্ধ | 9 নাম : আবু সায়েদ পিতার নাম: মুসলীম বাড়ির নং : n0039 বয়স : 80 লিঙ্গ : পুরুষ | CHQ1558386 ফটো উপলব্ধ |
| 10 নাম : সানুআরা বিবি স্বামীর নাম: খলিলুর রহমান বাড়ির নং : n0156 বয়স : 40 লিঙ্গ : মহিলা | CHQ2599827 ফটো উপলব্ধ | 11 নাম : সবানা খাতুন পিতার নাম: মুসুর সাবজী বাড়ির নং : নং000 বয়স : 22 লিঙ্গ : মহিলা | NTF2907327 ফটো উপলব্ধ | 12 নাম : রোহিত হুসেন পিতার নাম: মনসুর হুসেন বাড়ির নং : নং000 বয়স : 24 লিঙ্গ : মহিলা | NTF2900629 ফটো উপলব্ধ |
| 13 নাম : আজিম রায় পিতার নাম: আসরুল রায় বাড়ির নং : নং 0028 বয়স : 28 লিঙ্গ : পুরুষ | NTF2674059 ফটো উপলব্ধ | 14 নাম : রহমত পিতার নাম: সাইদুল বাড়ির নং : n0161 বয়স : 31 লিঙ্গ : পুরুষ | NTF1417096 ফটো উপলব্ধ | 15 নাম : আমননুর খাতুন স্বামীর নাম: সেখ মাঝারুল বাড়ির নং : N0147 বয়স : 28 লিঙ্গ : মহিলা | NTF2057214 ফটো উপলব্ধ |
| 16 নাম : সেখ লালু পিতার নাম: জাহিরুদ্দিন বাড়ির নং : এন0022 বয়স : 38 লিঙ্গ : পুরুষ | CHQ2965093 ফটো উপলব্ধ | 17 নাম : চাদ তারা খাতুন স্বামীর নাম: মাসুদ আলী বাড়ির নং : n0006 বয়স : 32 লিঙ্গ : মহিলা | NTF1559830 ফটো উপলব্ধ | 18 নাম : সাবরুন বিবি স্বামীর নাম: বাব্বা বাড়ির নং : n0045 বয়স : 41 লিঙ্গ : মহিলা | CHQ2964633 ফটো উপলব্ধ |
| 19 নাম : নাসেরা বিবি স্বামীর নাম: সাওকাত আলী বাড়ির নং : n0039 বয়স : 38 লিঙ্গ : মহিলা | CHQ2964765 ফটো উপলব্ধ | 20 নাম : মহঃ আলি পিতার নাম: মহসেন বাড়ির নং : n0041 বয়স : 48 লিঙ্গ : পুরুষ | CHQ2852705 ফটো উপলব্ধ | 21 নাম : মজিবুর রহমান পিতার নাম: আব্দুর রহমান বাড়ির নং : n0142 বয়স : 59 লিঙ্গ : পুরুষ | NTF0367409 ফটো উপলব্ধ |
| 22 নাম : মোসাঃ করিমা খাতুন স্বামীর নাম: নেজাম আলি বাড়ির নং : নং0035 বয়স : 28 লিঙ্গ : মহিলা | NTF2542637 ফটো উপলব্ধ | 23 নাম : নাসেরা খাতুন (বিবি) স্বামীর নাম: সেরাজুল ইলাম বাড়ির নং : N0031 বয়স : 29 লিঙ্গ : মহিলা | NTF2057339 ফটো উপলব্ধ | 24 নাম : সাজিদুল পিতার নাম: সেখ সাফিজুদ্দিন বাড়ির নং : N0013 বয়স : 31 লিঙ্গ : পুরুষ | NTF2057172 ফটো উপলব্ধ |
| 25 নাম : সুগিয়া বিবি স্বামীর নাম: রাজেত রায় বাড়ির নং : n0028 বয়স : 32 লিঙ্গ : মহিলা | NTF1417161 ফটো উপলব্ধ | 26 নাম : সেবানী স্বামীর নাম: সাইজুদ্দিন বাড়ির নং : নো 1145 বয়স : 58 লিঙ্গ : মহিলা | WB/05/043/399495 ফটো উপলব্ধ | 27 নাম : নাসেমা খাতুন স্বামীর নাম: হাবিবুর রহমান বাড়ির নং : n0014 বয়স : 30 লিঙ্গ : মহিলা | NTF1559848 ফটো উপলব্ধ |
| 28 নাম : তাসমিনারা খাতুন স্বামীর নাম: সাজাহান আলী বাড়ির নং : n0013 বয়স : 29 লিঙ্গ : মহিলা | NTF1417260 ফটো উপলব্ধ | 29 নাম : জহরন বিবি স্বামীর নাম: সেতাইর রহমান বাড়ির নং : n0015 বয়স : 51 লিঙ্গ : মহিলা | CHQ2598514 ফটো উপলব্ধ | 30 নাম : সেখ আমিনুল পিতার নাম: সেখ নাবিজুদ্দিন বাড়ির নং : n0029 বয়স : 29 লিঙ্গ : পুরুষ | NTF1918952 ফটো উপলব্ধ |

Obtained After
Authentication by
Judicial Officers



| | | | | | |
|---|--------------------------------|--|--------------------------------|--|--------------------------|
| 31 নাম : আফসানু বিবি পিতার নাম : রহমত সরকারী বাড়ির নং : n0001 বয়স : 23 লিঙ্গ : মহিলা | NTF1918978 ফটো উপলব্ধ | 32 নাম : মাসুদ পিতার নাম : আক্তার আলি বাড়ির নং : n0039 বয়স : 28 লিঙ্গ : পুরুষ | NTF1918994 ফটো উপলব্ধ | 33 নাম : সালেহা খাতুন বিবি স্বামীর নাম : মহঃতোহিদ আলাম বাড়ির নং : n0003 বয়স : 29 লিঙ্গ : মহিলা | NTF1782853 ফটো উপলব্ধ |
| 34 নাম : তানজেরা খাতুন পিতার নাম : হাকিম বাড়ির নং : nং0018 বয়স : 24 লিঙ্গ : মহিলা | NTF2543676 ফটো উপলব্ধ | 35 নাম : খলিলুর রহমান পিতার নাম : আবদুল বাড়ির নং : n0157 বয়স : 59 লিঙ্গ : পুরুষ | WB/05/043/459287 ফটো উপলব্ধ | 36 নাম : আব্দুল গনি পিতার নাম : জিয়াউল হক. বাড়ির নং : n0 বয়স : 33 লিঙ্গ : পুরুষ | NTF1211820 ফটো উপলব্ধ |
| 37 নাম : জাহিরুদ্দিন পিতার নাম : সাদ্দুল বাড়ির নং : এন0022 বয়স : 76 লিঙ্গ : পুরুষ | WB/05/043/462219 ফটো উপলব্ধ | 38 নাম : সেখ সামেদ মায়ের নাম : আজাদ খান বাড়ির নং : n0045 বয়স : 33 লিঙ্গ : পুরুষ | NTF1310093 ফটো উপলব্ধ | 39 নাম : নূর বানু স্বামীর নাম : শেখ রহমত বাড়ির নং : nং0000 বয়স : 23 লিঙ্গ : মহিলা | NTF2900579 ফটো উপলব্ধ |
| 40 নাম : মেঘনা খাতুন স্বামীর নাম : আকমল হুসেন বাড়ির নং : nং000 বয়স : 21 লিঙ্গ : মহিলা | NTF2907343 ফটো উপলব্ধ | 41 নাম : নাসেমা খাতুন স্বামীর নাম : সাদেক বাড়ির নং : nং0084 বয়স : 23 লিঙ্গ : মহিলা | NTF1377886 ফটো উপলব্ধ | 42 নাম : ইকবাল হোসেন হোসসাইন পিতার নাম : উসমান গনি বাড়ির নং : n0042 বয়স : 27 লিঙ্গ : পুরুষ | NTF1918903 ফটো উপলব্ধ |
| 43 নাম : সাহারবানু স্বামীর নাম : মহসেন বাড়ির নং : n0041 বয়স : 83 লিঙ্গ : মহিলা | CHQ1572999 ফটো উপলব্ধ | 44 নাম : সাবের আলি পিতার নাম : আব্দুল মাজেদ বাড়ির নং : N0013 বয়স : 24 লিঙ্গ : পুরুষ | NTF2136380 ফটো উপলব্ধ | 45 নাম : বিবি ফতেমা স্বামীর নাম : মহঃ আলি বাড়ির নং : n0041 বয়স : 46 লিঙ্গ : মহিলা | CHQ2598670 ফটো উপলব্ধ |
| 46 নাম : সেখ মাঝারুল পিতার নাম : সফিজুদ্দিন বাড়ির নং : n0147 বয়স : 32 লিঙ্গ : পুরুষ | NTF1418581 ফটো উপলব্ধ | 47 নাম : সফিজুদ্দিন পিতার নাম : সমীরুদ্দিন বাড়ির নং : n0151 বয়স : 69 লিঙ্গ : পুরুষ | WB/05/043/465359 ফটো উপলব্ধ | 48 নাম : নায়েরা বিবি স্বামীর নাম : জাহেদুল সেখ বাড়ির নং : n0160 বয়স : 37 লিঙ্গ : মহিলা | NTF1211689 ফটো উপলব্ধ |
| 49 নাম : আসরুল রায় পিতার নাম : কুদরাত বাড়ির নং : n0028 বয়স : 77 লিঙ্গ : পুরুষ | CHQ1558618 ফটো উপলব্ধ | 50 নাম : রেজিনা বিবি স্বামীর নাম : মোহাম্মদ তৈমুর বাড়ির নং : nং158 বয়স : 30 লিঙ্গ : মহিলা | NTF2543254 ফটো উপলব্ধ | 51 নাম : ওয়াশীম আক্রাম পিতার নাম : ইলিয়াশ বাড়ির নং : nং 005 বয়স : 32 লিঙ্গ : পুরুষ | NTF2774180 ফটো উপলব্ধ |
| 52 নাম : সেখ আজাদ পিতার নাম : হামেজুদ্দিন বাড়ির নং : n0020 বয়স : 30 লিঙ্গ : পুরুষ | NTF1782986 ফটো উপলব্ধ | 53 নাম : আজমল হোসেন পিতার নাম : মৃত উসমান আলি বাড়ির নং : n0042 বয়স : 33 লিঙ্গ : পুরুষ | NTF1211788 ফটো উপলব্ধ | 54 নাম : সেখ সাজারুল পিতার নাম : সেখ সফিজুদ্দিন বাড়ির নং : n0151 বয়স : 38 লিঙ্গ : পুরুষ | NTF1782861 ফটো উপলব্ধ |
| 55 নাম : তারিকুল আলম পিতার নাম : আবোল হোসেন বাড়ির নং : n0035 বয়স : 29 লিঙ্গ : পুরুষ | NTF1782903 ফটো উপলব্ধ | 56 নাম : সাহানা খাতুন(বিবি) স্বামীর নাম : মোবারক খাতুন(বিবি) বাড়ির নং : N0169 বয়স : 27 লিঙ্গ : মহিলা | NTF2057081 ফটো উপলব্ধ | 57 নাম : সেখ আতাউর পিতার নাম : সেখ তাহিজুদ্দিন বাড়ির নং : n0010 বয়স : 32 লিঙ্গ : পুরুষ | NTF1310044 ফটো উপলব্ধ |
| 58 নাম : তুর ফুলনেশা স্বামীর নাম : ইলিয়াস বাড়ির নং : n0013 বয়স : 37 লিঙ্গ : মহিলা | NTF1559822 ফটো উপলব্ধ | 59 নাম : বেবি খাতুন স্বামীর নাম : এনামুল হক বাড়ির নং : n0007 বয়স : 27 লিঙ্গ : মহিলা | NTF1919117 ফটো উপলব্ধ | 60 নাম : মণীরুল ইসলাম পিতার নাম : উসমান আলি বাড়ির নং : nং000 বয়স : 21 লিঙ্গ : পুরুষ | NTF2900645 ফটো উপলব্ধ |

| | | | |
|----|------------------|------------|--|
| 61 | NTF2477032 | ফটো উপলব্ধ | নাম : খতিজা স্বামীর নাম: হাকীম বাড়ির নং : n0018 বয়স : 49 লিঙ্গ : মহিলা |
| 62 | CHQ1604495 | ফটো উপলব্ধ | নাম : সায়েরা খাতুন স্বামীর নাম: আব্দুল কাশিম বাড়ির নং : n0033 বয়স : 45 লিঙ্গ : মহিলা |
| 63 | CHQ2852549 | ফটো উপলব্ধ | নাম : মঞ্জুর আলি পিতার নাম: গফুর আলি বাড়ির নং : n0031 বয়স : 81 লিঙ্গ : পুরুষ |
| 64 | CHQ1557966 | ফটো উপলব্ধ | নাম : নশেমা বেওয়া স্বামীর নাম: উসমান আলি বাড়ির নং : n0042 বয়স : 62 লিঙ্গ : মহিলা |
| 65 | NTF1211713 | ফটো উপলব্ধ | নাম : তারিকুল আলাম পিতার নাম: আবু সায়েদ বাড়ির নং : n0039 বয়স : 34 লিঙ্গ : পুরুষ |
| 66 | NTF0362939 | ফটো উপলব্ধ | নাম : সালেখা পিতার নাম: জানারুদ্দিন বাড়ির নং : n0047 বয়স : 51 লিঙ্গ : মহিলা |
| 67 | NTF0952622 | ফটো উপলব্ধ | নাম : রুবিনা বিবি স্বামীর নাম: আলতাজ আলি বাড়ির নং : n0155 বয়স : 39 লিঙ্গ : মহিলা |
| 68 | WB/05/043/465041 | ফটো উপলব্ধ | নাম : আবু তাহের পিতার নাম: এমাজুদ্দিন বাড়ির নং : n0175 বয়স : 59 লিঙ্গ : পুরুষ |
| 69 | NTF2255933 | ফটো উপলব্ধ | নাম : আখতার আলি পিতার নাম: আবু সায়েদ বাড়ির নং : n0039 বয়স : 50 লিঙ্গ : পুরুষ |
| 70 | NTF1065010 | ফটো উপলব্ধ | নাম : মোজাম্মেল হক পিতার নাম: ইলিয়াস বাড়ির নং : n0005 বয়স : 38 লিঙ্গ : পুরুষ |
| 71 | NTF1417237 | ফটো উপলব্ধ | নাম : নাজিরা বিবি স্বামীর নাম: মহঃ এসরাইল বাড়ির নং : n0005 বয়স : 33 লিঙ্গ : মহিলা |
| 72 | WB/05/043/459336 | ফটো উপলব্ধ | নাম : সারেজা স্বামীর নাম: তাহিজুদ্দিন বাড়ির নং : n0010 বয়স : 57 লিঙ্গ : মহিলা |
| 73 | NTF1064484 | ফটো উপলব্ধ | নাম : আরিফ সবজী পিতার নাম: মোস্তাফা সবজী বাড়ির নং : n0034 বয়স : 41 লিঙ্গ : পুরুষ |
| 74 | NTF1918929 | ফটো উপলব্ধ | নাম : তাজীউল রায় পিতার নাম: আসরুল রায় বাড়ির নং : n0028 বয়স : 29 লিঙ্গ : পুরুষ |
| 75 | NTF1065374 | ফটো উপলব্ধ | নাম : সালেখা বেওয়া স্বামীর নাম: ডিকনা সেখ বাড়ির নং : নো 1145 বয়স : 49 লিঙ্গ : মহিলা |
| 76 | NTF2686004 | ফটো উপলব্ধ | নাম : দুলব স্বামীর নাম: ডোমন বাড়ির নং : n0040 বয়স : 65 লিঙ্গ : মহিলা |
| 77 | CHQ1572411 | ফটো উপলব্ধ | নাম : জালেখা বিবি স্বামীর নাম: সেখ রেজ্জাক বাড়ির নং : n0022 বয়স : 71 লিঙ্গ : মহিলা |
| 78 | NTF1919083 | ফটো উপলব্ধ | নাম : জালাল পিতার নাম: সৈয়ব আলী বাড়ির নং : n0180 বয়স : 36 লিঙ্গ : পুরুষ |
| 79 | NTF1782911 | ফটো উপলব্ধ | নাম : মানোয়ারা বিবি স্বামীর নাম: সেখ রাফিক বাড়ির নং : n0025 বয়স : 32 লিঙ্গ : মহিলা |
| 80 | NTF2476034 | ফটো উপলব্ধ | নাম : কাফেরুল স্বামীর নাম: আসবাবুল রায় বাড়ির নং : n0028 বয়স : 72 লিঙ্গ : মহিলা |
| 81 | NTF2871218 | ফটো উপলব্ধ | নাম : সাবিনা খাতুন স্বামীর নাম: সেরাজুল বাড়ির নং : 00 বয়স : 25 লিঙ্গ : মহিলা |
| 82 | NTF2673911 | ফটো উপলব্ধ | নাম : জুলি খাতুন স্বামীর নাম: সেক আজিজুল বাড়ির নং : নং 0065 বয়স : 23 লিঙ্গ : মহিলা |
| 83 | NTF1417195 | ফটো উপলব্ধ | নাম : সাহেনা খাতুন পিতার নাম: তাহিজুদ্দিন বাড়ির নং : n0010 বয়স : 33 লিঙ্গ : মহিলা |
| 84 | CHQ2489060 | ফটো উপলব্ধ | নাম : সাবেরা স্বামীর নাম: উজির বাড়ির নং : n0159 বয়স : 53 লিঙ্গ : মহিলা |
| 85 | NTF1417252 | ফটো উপলব্ধ | নাম : ইসরাইল পিতার নাম: মহঃ ইলিয়াস বাড়ির নং : n0005 বয়স : 38 লিঙ্গ : পুরুষ |
| 86 | NTF2057115 | ফটো উপলব্ধ | নাম : সাবের পিতার নাম: আবু তাহের বাড়ির নং : N0175 বয়স : 29 লিঙ্গ : পুরুষ |
| 87 | NTF2673853 | ফটো উপলব্ধ | নাম : আদরি খাতুন পিতার নাম: সেক কামিল বাড়ির নং : নং 00 বয়স : 24 লিঙ্গ : মহিলা |
| 88 | NTF2136638 | ফটো উপলব্ধ | নাম : রাবিনা খাতুন স্বামীর নাম: সালাম সাজী বাড়ির নং : এন0025 বয়স : 35 লিঙ্গ : মহিলা |
| 89 | NTF0359513 | ফটো উপলব্ধ | নাম : আজিমুদ্দিন পিতার নাম: সানাউল্লাহ বাড়ির নং : সানাউল্লাহ বয়স : 37 লিঙ্গ : পুরুষ |
| 90 | NTF2900280 | ফটো উপলব্ধ | নাম : মাশরেকুল আলম পিতার নাম: মানির হুসেন বাড়ির নং : নং000 বয়স : 25 লিঙ্গ : পুরুষ |

| | | | | | |
|--|--------------------------|--|--------------------------|--|--------------------------------|
| 91 নাম : জরিনা বিবি স্বামীর নাম: মজিবুর রহমান বাড়ির নং : n0139 বয়স : 48 লিঙ্গ : মহিলা | NTF2476109 ফটো উপলব্ধ | 92 নাম : মানির হোসেন পিতার নাম: হজরত আলী বাড়ির নং : নং014 বয়স : 50 লিঙ্গ : পুরুষ | CHQ2164168 ফটো উপলব্ধ | 93 নাম : জামিলা বিবি স্বামীর নাম: তারিকুল আলম বাড়ির নং : n0039 বয়স : 29 লিঙ্গ : মহিলা | NTF1782994 ফটো উপলব্ধ |
| 94 নাম : মোহতৌহিদ আলাম পিতার নাম: আব্দুল কুদ্দুশ বাড়ির নং : n0003 বয়স : 35 লিঙ্গ : পুরুষ | NTF1064682 ফটো উপলব্ধ | 95 নাম : মাগফেরা খাতুন (বিবি) স্বামীর নাম: রাকিবুর রহমান বাড়ির নং : N0014 বয়স : 28 লিঙ্গ : মহিলা | NTF2057354 ফটো উপলব্ধ | 96 নাম : আকমাল হোসেন পিতার নাম: উসমান আলি বাড়ির নং : n0042 বয়স : 31 লিঙ্গ : পুরুষ | NTF1064674 ফটো উপলব্ধ |
| 97 নাম : সুকতারা খাতুন স্বামীর নাম: সবেদ বাড়ির নং : নং 0065 বয়স : 26 লিঙ্গ : মহিলা | NTF2673887 ফটো উপলব্ধ | 98 নাম : উজির পিতার নাম: আলতাভ বাড়ির নং : n0158 বয়স : 62 লিঙ্গ : পুরুষ | CHQ2489052 ফটো উপলব্ধ | 99 নাম : আলতাজ পিতার নাম: আঃ ময়মান বাড়ির নং : n0154 বয়স : 50 লিঙ্গ : পুরুষ | CHQ1571603 ফটো উপলব্ধ |
| 100 নাম : নূর জামাল সেখ পিতার নাম: সেখ রেদজ্জাক বাড়ির নং : N0022 বয়স : 30 লিঙ্গ : পুরুষ | NTF2057065 ফটো উপলব্ধ | 101 নাম : মোহাম্মদ আলি পিতার নাম: আবু তাহের বাড়ির নং : নং 0045 বয়স : 26 লিঙ্গ : পুরুষ | NTF2673861 ফটো উপলব্ধ | 102 নাম : সেখ আজিজুল পিতার নাম: আব্দুল রেজ্জাক বাড়ির নং : নং0045 বয়স : 25 লিঙ্গ : পুরুষ | NTF2542769 ফটো উপলব্ধ |
| 103 নাম : সাবেরা খাতুন স্বামীর নাম: নাজির হোসেন বাড়ির নং : n0005 বয়স : 30 লিঙ্গ : মহিলা | NTF1417245 ফটো উপলব্ধ | 104 নাম : তাফাজুল পিতার নাম: আঃ হাম্মান বাড়ির নং : n0036 বয়স : 32 লিঙ্গ : পুরুষ | NTF1310432 ফটো উপলব্ধ | 105 নাম : মনসুর পিতার নাম: তেতরা বাড়ির নং : n0037 বয়স : 56 লিঙ্গ : পুরুষ | WB/05/043/459408 ফটো উপলব্ধ |
| 106 নাম : সাবেরা স্বামীর নাম: মুনসুর বাড়ির নং : n0037 বয়স : 49 লিঙ্গ : মহিলা | CHQ1557982 ফটো উপলব্ধ | 107 নাম : রাকিবুর রহমান পিতার নাম: মোঃ সানাউল্লা বাড়ির নং : n0014 বয়স : 39 লিঙ্গ : পুরুষ | NTF0359992 ফটো উপলব্ধ | 108 নাম : সেখ রাকিব পিতার নাম: সেখ কাউম বাড়ির নং : n0025 বয়স : 39 লিঙ্গ : পুরুষ | NTF2544088 ফটো উপলব্ধ |
| 109 নাম : মুরশেদা খাতুন স্বামীর নাম: মহ আফসার বাড়ির নং : এন0116 বয়স : 27 লিঙ্গ : মহিলা | NTF2163632 ফটো উপলব্ধ | 110 নাম : উমহাণী স্বামীর নাম: আব্দুল কুদ্দুস বাড়ির নং : n0003 বয়স : 71 লিঙ্গ : মহিলা | NTF2256675 ফটো উপলব্ধ | 111 নাম : বিবি হাবিবা খাতুন স্বামীর নাম: আব্দুল রহিম বাড়ির নং : n0017 বয়স : 53 লিঙ্গ : মহিলা | CHQ1557776 ফটো উপলব্ধ |
| 112 নাম : সামিম আততার পিতার নাম: আব্দুল মাজেদ বাড়ির নং : নং 0065 বয়স : 23 লিঙ্গ : পুরুষ | NTF2673937 ফটো উপলব্ধ | 113 নাম : ইদুল হোসেন পিতার নাম: আব্দুল মাতিন বাড়ির নং : n0015 বয়স : 29 লিঙ্গ : পুরুষ | NTF1782937 ফটো উপলব্ধ | 114 নাম : সেখ লালচাঁদ পিতার নাম: সেখ জাহিরুদ্দিন বাড়ির নং : এন0022 বয়স : 39 লিঙ্গ : পুরুষ | NTF1170117 ফটো উপলব্ধ |
| 115 নাম : নাসিমা বিবি পিতার নাম: সেখ লালচাঁদ বাড়ির নং : এন0022 বয়স : 35 লিঙ্গ : মহিলা | NTF1417906 ফটো উপলব্ধ | 116 নাম : আমিনা বিবি স্বামীর নাম: উসমান আলি বাড়ির নং : n0035 বয়স : 57 লিঙ্গ : মহিলা | CHQ2597839 ফটো উপলব্ধ | 117 নাম : হরিশা বিবি স্বামীর নাম: আকতার আলি বাড়ির নং : n0039 বয়স : 46 লিঙ্গ : মহিলা | CHQ1558329 ফটো উপলব্ধ |
| 118 নাম : সেফালি খাতুন স্বামীর নাম: ইদুল হোসেন বাড়ির নং : n0015 বয়স : 27 লিঙ্গ : মহিলা | NTF1782945 ফটো উপলব্ধ | 119 নাম : সাহাবুল আলাম পিতার নাম: আব্দুল মাজেদ বাড়ির নং : n0013 বয়স : 30 লিঙ্গ : পুরুষ | NTF1782879 ফটো উপলব্ধ | 120 নাম : অনিকুল পিতার নাম: আব্দুল মাতিন বাড়ির নং : নং0043 বয়স : 27 লিঙ্গ : পুরুষ | NTF2542710 ফটো উপলব্ধ |

| | | | | | | | | |
|---|------------|------------|---|------------------|------------|---|------------------|------------|
| 121 | NTF0360560 | ফটো উপলব্ধ | 122 | WB/05/043/459283 | ফটো উপলব্ধ | 123 | NTF1211846 | ফটো উপলব্ধ |
| নাম : নির্মালা সাহা স্বামীর নাম: তপন সাহা বাড়ির নং : n0170 বয়স : 61 লিঙ্গ : মহিলা | | | নাম : আবদুল কুদ্দুশ পিতার নাম: রিয়াজুদ্দিন বাড়ির নং : n0003 বয়স : 87 লিঙ্গ : পুরুষ | | | নাম : মেকাইল পিতার নাম: আব্দুল কুদ্দুস বাড়ির নং : n0003 বয়স : 33 লিঙ্গ : পুরুষ | | |
| 124 | CHQ1559103 | ফটো উপলব্ধ | 125 | NTF1310283 | ফটো উপলব্ধ | 126 | NTF1417286 | ফটো উপলব্ধ |
| নাম : সালেমা স্বামীর নাম: আঃ হাম্মান বাড়ির নং : n0036 বয়স : 63 লিঙ্গ : মহিলা | | | নাম : সেরাজুল পিতার নাম: আঃ হাম্মান বাড়ির নং : n0036 বয়স : 32 লিঙ্গ : পুরুষ | | | নাম : জুলন বিবি স্বামীর নাম: আরিফ সাবজী বাড়ির নং : n0034 বয়স : 33 লিঙ্গ : মহিলা | | |
| 127 | NTF1064641 | ফটো উপলব্ধ | 128 | WB/05/043/459399 | ফটো উপলব্ধ | 129 | NTF1310226 | ফটো উপলব্ধ |
| নাম : জারিফ সবজী পিতার নাম: মোস্তফা সবজী বাড়ির নং : n0034 বয়স : 40 লিঙ্গ : পুরুষ | | | নাম : সাইফুল স্বামীর নাম: মঞ্জুর বাড়ির নং : n0031 বয়স : 62 লিঙ্গ : মহিলা | | | নাম : আসমা স্বামীর নাম: সেখ সানাউল বাড়ির নং : n0029 বয়স : 38 লিঙ্গ : মহিলা | | |
| 130 | CHQ2212603 | ফটো উপলব্ধ | 131 | NTF1417153 | ফটো উপলব্ধ | 132 | NTF1417203 | ফটো উপলব্ধ |
| নাম : সেখ সানাউল পিতার নাম: নাবিজুদ্দিন বাড়ির নং : n0029 বয়স : 44 লিঙ্গ : পুরুষ | | | নাম : সাজিউল রায় পিতার নাম: আসরুল রায় বাড়ির নং : n0028 বয়স : 32 লিঙ্গ : পুরুষ | | | নাম : সেখ রহমত পিতার নাম: নিয়াজুদ্দিন বাড়ির নং : n0021 বয়স : 27 লিঙ্গ : পুরুষ | | |
| 133 | NTF1311273 | ফটো উপলব্ধ | 134 | NTF2136679 | ফটো উপলব্ধ | 135 | NTF2182830 | ফটো উপলব্ধ |
| নাম : সেখ আনসারুল পিতার নাম: সেখ সফিজুদ্দিন বাড়ির নং : n0148 বয়স : 38 লিঙ্গ : পুরুষ | | | নাম : সেরিন বিবি স্বামীর নাম: সাদেক আলি বাড়ির নং : এন0041 বয়স : 34 লিঙ্গ : মহিলা | | | নাম : সুবি বিবি স্বামীর নাম: সেখ আনসারুল বাড়ির নং : এন0148 বয়স : 31 লিঙ্গ : মহিলা | | |
| 136 | NTF1685494 | ফটো উপলব্ধ | 137 | NTF1310028 | ফটো উপলব্ধ | 138 | WB/05/043/459319 | ফটো উপলব্ধ |
| নাম : মহাঃ এনামুল হক পিতার নাম: নিয়াজুদ্দিন বাড়ির নং : n0021 বয়স : 32 লিঙ্গ : পুরুষ | | | নাম : রাজেশ পিতার নাম: আসরুল রায় বাড়ির নং : n0028 বয়স : 35 লিঙ্গ : পুরুষ | | | নাম : বেগম স্বামীর নাম: তসলীম বাড়ির নং : n0025 বয়স : 69 লিঙ্গ : মহিলা | | |
| 139 | NTF1211705 | ফটো উপলব্ধ | 140 | CHQ2853356 | ফটো উপলব্ধ | 141 | CHQ2964716 | ফটো উপলব্ধ |
| নাম : আনজলী খাতুন পিতার নাম: হামেজুদ্দিন বাড়ির নং : n0020 বয়স : 34 লিঙ্গ : মহিলা | | | নাম : সাওকাত আলি পিতার নাম: আবুসায়েদ বাড়ির নং : n0039 বয়স : 42 লিঙ্গ : পুরুষ | | | নাম : চাঁদতারা খাতুন পিতার নাম: মহঃ সানাউল্লাহ বাড়ির নং : n0014 বয়স : 36 লিঙ্গ : মহিলা | | |
| 142 | NTF2182855 | ফটো উপলব্ধ | 143 | NTF2108140 | ফটো উপলব্ধ | 144 | NTF2182780 | ফটো উপলব্ধ |
| নাম : এমাদুল পিতার নাম: সেতাউর রহমান বাড়ির নং : এন0015 বয়স : 28 লিঙ্গ : পুরুষ | | | নাম : মোহাম্মদ শাহজাহান পিতার নাম: মহ সেরাজুদ্দিন বাড়ির নং : এন0113 বয়স : 26 লিঙ্গ : পুরুষ | | | নাম : মহ কাবাতুল্লা পিতার নাম: মুত মোক্তার হোসেন বাড়ির নং : n0 বয়স : 25 লিঙ্গ : পুরুষ | | |
| 145 | NTF1974021 | ফটো উপলব্ধ | 146 | NTF1065382 | ফটো উপলব্ধ | 147 | WB/05/043/459131 | ফটো উপলব্ধ |
| নাম : মোবারক পিতার নাম: সেখ সাইদুল বাড়ির নং : N00 বয়স : 30 লিঙ্গ : পুরুষ | | | নাম : বিবি সেরিনা স্বামীর নাম: আব্দুল লতিফ বাড়ির নং : n0014 বয়স : 50 লিঙ্গ : মহিলা | | | নাম : সাজেনুর স্বামীর নাম: আব্দুর রোপ বাড়ির নং : 141 বয়স : 72 লিঙ্গ : মহিলা | | |
| 148 | CHQ2598290 | ফটো উপলব্ধ | 149 | NTF1890656 | ফটো উপলব্ধ | 150 | NTF2814390 | ফটো উপলব্ধ |
| নাম : মকবুল পিতার নাম: শিশু বাড়ির নং : n0044 বয়স : 87 লিঙ্গ : পুরুষ | | | নাম : মমতাজ বেগম স্বামীর নাম: মহঃ সামিরুদ্দিন বাড়ির নং : NO014 বয়স : 38 লিঙ্গ : মহিলা | | | নাম : ইলিয়াস পিতার নাম: জলিল বাড়ির নং : n0005 বয়স : 62 লিঙ্গ : পুরুষ | | |



| | | | | | |
|---|--------------------------|---|--------------------------------|--|--------------------------------|
| 151 নাম : রুহুল আমিন পিতার নাম : ওয়াহেদ আলি বাড়ির নং : n0190 বয়স : 27 লিঙ্গ : পুরুষ | NTF2057404 ফটো উপলব্ধ | 152 নাম : অহাব পিতার নাম : আব্দুল জাক্বার বাড়ির নং : n0007 বয়স : 57 লিঙ্গ : পুরুষ | WB/05/043/459004 ফটো উপলব্ধ | 153 নাম : নিয়াজুদ্দিন পিতার নাম : মহিমুদ্দিন বাড়ির নং : n0021 বয়স : 67 লিঙ্গ : পুরুষ | WB/05/043/459358 ফটো উপলব্ধ |
| 154 নাম : সেফালি খাতুন স্বামীর নাম : উজির হোসান বাড়ির নং : n0005 বয়স : 27 লিঙ্গ : মহিলা | NTF2080612 ফটো উপলব্ধ | 155 নাম : আফজাল হোসেন পিতার নাম : আব্দুল মাজেদ বাড়ির নং : n0013 বয়স : 33 লিঙ্গ : পুরুষ | NTF1559921 ফটো উপলব্ধ | 156 নাম : মানিরুদ্দিন ইসলাম পিতার নাম : সিদ্দিক হোসেন বাড়ির নং : n0006 বয়স : 66 লিঙ্গ : পুরুষ | CHQ2212926 ফটো উপলব্ধ |
| 157 নাম : আনজুরা বিবি স্বামীর নাম : হাসিবুর রহমান বাড়ির নং : n0006 বয়স : 34 লিঙ্গ : মহিলা | NTF1417229 ফটো উপলব্ধ | 158 নাম : রাজিউল রায় পিতার নাম : আসরুফ রায় বাড়ির নং : n0028 বয়স : 33 লিঙ্গ : পুরুষ | NTF1310036 ফটো উপলব্ধ | 159 নাম : পিঙ্কি বিবি স্বামীর নাম : মাঝারুল বাড়ির নং : n0029 বয়স : 33 লিঙ্গ : মহিলা | NTF1310408 ফটো উপলব্ধ |
| 160 নাম : ফিরোজ পিতার নাম : মানিরুদ্দিন ইসলাম বাড়ির নং : এন006 বয়স : 26 লিঙ্গ : পুরুষ | NTF2832178 ফটো উপলব্ধ | 161 নাম : মহঃ ফারিজুল হক পিতার নাম : আঃ হান্নান বাড়ির নং : n0036 বয়স : 36 লিঙ্গ : পুরুষ | NTF1310275 ফটো উপলব্ধ | 162 নাম : শাহিন সাফিক পিতার নাম : আক্তার আলী বাড়ির নং : n0039 বয়স : 28 লিঙ্গ : পুরুষ | NTF1919034 ফটো উপলব্ধ |
| 163 নাম : সালাম সবলী পিতার নাম : তাসলিম সবলী বাড়ির নং : n0025 বয়স : 37 লিঙ্গ : পুরুষ | NTF1211945 ফটো উপলব্ধ | 164 নাম : খলিলুর রহমান পিতার নাম : মজিবুর রহমান বাড়ির নং : n0009 বয়স : 51 লিঙ্গ : পুরুষ | NTF2476372 ফটো উপলব্ধ | 165 নাম : নাজির হোসেন পিতার নাম : ইলিয়াস বাড়ির নং : n0005 বয়স : 35 লিঙ্গ : পুরুষ | NTF1064104 ফটো উপলব্ধ |
| 166 নাম : জমিনা রায় স্বামীর নাম : রাজিউল রায় বাড়ির নং : N0028 বয়স : 39 লিঙ্গ : মহিলা | NTF2136729 ফটো উপলব্ধ | 167 নাম : সেরাজুল ইসলাম পিতার নাম : মঞ্জুর আলি বাড়ির নং : n0031 বয়স : 33 লিঙ্গ : পুরুষ | NTF1211697 ফটো উপলব্ধ | 168 নাম : উজির হোসেন পিতার নাম : ইলিয়াস বাড়ির নং : n0005 বয়স : 29 লিঙ্গ : পুরুষ | NTF1782929 ফটো উপলব্ধ |
| 169 নাম : আনোয়ারা বিবি স্বামীর নাম : সানাউল্লা বাড়ির নং : n0003 বয়স : 38 লিঙ্গ : মহিলা | CHQ2964849 ফটো উপলব্ধ | 170 নাম : এনামুল হক পিতার নাম : আব্দুল অহাব বাড়ির নং : n0007 বয়স : 33 লিঙ্গ : পুরুষ | NTF1918937 ফটো উপলব্ধ | 171 নাম : মহঃ হুমায়ুন পিতার নাম : মহঃ এমাজুদ্দিন বাড়ির নং : n0193 বয়স : 39 লিঙ্গ : পুরুষ | CHQ2701662 ফটো উপলব্ধ |
| 172 নাম : বিবি সিকিলা স্বামীর নাম : আব্দুল মাজেদ বাড়ির নং : n0013 বয়স : 55 লিঙ্গ : মহিলা | CHQ1557545 ফটো উপলব্ধ | 173 নাম : সাফিকুল পিতার নাম : আব্দুল হান্নান বাড়ির নং : n0036 বয়স : 40 লিঙ্গ : পুরুষ | CHQ2907376 ফটো উপলব্ধ | 174 নাম : তাজমিনারা বিবি স্বামীর নাম : মোহঃ ফারিজুল হক বাড়ির নং : n0036 বয়স : 33 লিঙ্গ : মহিলা | NTF1417146 ফটো উপলব্ধ |
| 175 নাম : মহাবুবা বিবি স্বামীর নাম : মহঃ হুমায়ুন বাড়ির নং : n0194 বয়স : 37 লিঙ্গ : মহিলা | NTF1417054 ফটো উপলব্ধ | 176 নাম : হদিস সবলী পিতার নাম : ইউনুস সবতি বাড়ির নং : n0007 বয়স : 29 লিঙ্গ : পুরুষ | NTF1782887 ফটো উপলব্ধ | 177 নাম : নূর মোহাম্মাদ পিতার নাম : অহাব বাড়ির নং : এন007 বয়স : 23 লিঙ্গ : পুরুষ | NTF2949469 ফটো উপলব্ধ |
| 178 নাম : ইসমোতারা বিবি পিতার নাম : রবিউল ইসলাম বাড়ির নং : n0015 বয়স : 35 লিঙ্গ : মহিলা | NTF1310127 ফটো উপলব্ধ | 179 নাম : সেতাইর রহমান পিতার নাম : মাতিন বাড়ির নং : n0015 বয়স : 56 লিঙ্গ : পুরুষ | CHQ2852630 ফটো উপলব্ধ | 180 নাম : ইসমাইল হক পিতার নাম : উজির হোসেন বাড়ির নং : নং158 বয়স : 31 লিঙ্গ : পুরুষ | NTF2543221 ফটো উপলব্ধ |



| | | | | | |
|---|--------------------------------|---|--------------------------------|---|--------------------------------|
| 181 নাম : নাদিরা বিবি স্বামীর নাম : খলিলুর রহমান বাড়ির নং : n0009 বয়স : 47 লিঙ্গ : মহিলা | NTF2476802 ফটো উপলব্ধ | 182 নাম : মহঃ সামিরুদ্দিন পিতার নাম : হজরত আলি বাড়ির নং : NO014 বয়স : 44 লিঙ্গ : পুরুষ | CHQ2830321 ফটো উপলব্ধ | 183 নাম : হামেদা খাতুন (বিবি) স্বামীর নাম : লিখ হালিমুল বাড়ির নং : n0010 বয়স : 47 লিঙ্গ : মহিলা | NTF1417302 ফটো উপলব্ধ |
| 184 নাম : সাজাহান আলি পিতার নাম : আব্দুল মাজেদ বাড়ির নং : n0013 বয়স : 38 লিঙ্গ : পুরুষ | CHQ2907418 ফটো উপলব্ধ | 185 নাম : মোহঃ আসগর আলী পিতার নাম : আঃ খালেক বাড়ির নং : আবদুল খালেক বয়স : 47 লিঙ্গ : পুরুষ | CHQ1573427 ফটো উপলব্ধ | 186 নাম : রুবি খাতুন স্বামীর নাম : সাজিউল রায় বাড়ির নং : এন0028 বয়স : 25 লিঙ্গ : মহিলা | NTF2136711 ফটো উপলব্ধ |
| 187 নাম : সহানা বিবি স্বামীর নাম : লোকমান সাবজী বাড়ির নং : n0034 বয়স : 39 লিঙ্গ : মহিলা | NTF1211838 ফটো উপলব্ধ | 188 নাম : বেগম বাহার স্বামীর নাম : আবু সায়েদ বাড়ির নং : n0039 বয়স : 77 লিঙ্গ : মহিলা | WB/05/043/459025 ফটো উপলব্ধ | 189 নাম : আরমানী স্বামীর নাম : তাহাসেন বাড়ির নং : n0019 বয়স : 71 লিঙ্গ : মহিলা | NTF2477230 ফটো উপলব্ধ |
| 190 নাম : বর্নালী সাহা স্বামীর নাম : রবি সাহা বাড়ির নং : এন0104 বয়স : 25 লিঙ্গ : মহিলা | NTF2108496 ফটো উপলব্ধ | 191 নাম : আব্দুল লতিফ পিতার নাম : মহ সানাউল্লা বাড়ির নং : N0152 বয়স : 46 লিঙ্গ : পুরুষ | CHQ2212827 ফটো উপলব্ধ | 192 নাম : আসরাফুল পিতার নাম : আব্দুল কুদ্দুস বাড়ির নং : n0003 বয়স : 54 লিঙ্গ : পুরুষ | CHQ1570027 ফটো উপলব্ধ |
| 193 নাম : হাবিবুর রহমান পিতার নাম : সানাউল্লাহ বাড়ির নং : n0014 বয়স : 39 লিঙ্গ : পুরুষ | CHQ2964708 ফটো উপলব্ধ | 194 নাম : সানাউল্লা পিতার নাম : আব্দুল কুদ্দুস বাড়ির নং : n0003 বয়স : 57 লিঙ্গ : পুরুষ | WB/05/043/459285 ফটো উপলব্ধ | 195 নাম : আবদুর রোফ পিতার নাম : মজাফফার বাড়ির নং : n0004 বয়স : 77 লিঙ্গ : পুরুষ | WB/05/043/459130 ফটো উপলব্ধ |
| 196 নাম : খাতিজা খাতুন স্বামীর নাম : আব্দুল গনি বাড়ির নং : নং 0065 বয়স : 27 লিঙ্গ : মহিলা | NTF2673960 ফটো উপলব্ধ | 197 নাম : সাপিয়ানী খাতুন স্বামীর নাম : সেখ আমিনুল বাড়ির নং : নং 029 বয়স : 27 লিঙ্গ : মহিলা | NTF2774321 ফটো উপলব্ধ | 198 নাম : হাসিবুর রহমান পিতার নাম : মানিরুদ্দিন ইসলাম বাড়ির নং : n0006 বয়স : 35 লিঙ্গ : পুরুষ | NTF1211994 ফটো উপলব্ধ |
| 199 নাম : সাদেক আলী পিতার নাম : মহসেন বাড়ির নং : n0041 বয়স : 36 লিঙ্গ : পুরুষ | NTF1417179 ফটো উপলব্ধ | 200 নাম : গুলফন নেশা মায়ের নাম : লালমন বাড়ির নং : ভালুয়ারা বয়স : 30 লিঙ্গ : মহিলা | NTF2542082 ফটো উপলব্ধ | 201 নাম : হাসিনা খাতুন স্বামীর নাম : মহ শাহজাহান বাড়ির নং : নং 00143 বয়স : 24 লিঙ্গ : মহিলা | NTF2673812 ফটো উপলব্ধ |
| 202 নাম : আমিনা বেওয়া স্বামীর নাম : আজাদ খাঁ বাড়ির নং : n0045 বয়স : 75 লিঙ্গ : মহিলা | CHQ2852770 ফটো উপলব্ধ | 203 নাম : জামেলা বেওয়া স্বামীর নাম : সেখ খোকা বাড়ির নং : n0144 বয়স : 72 লিঙ্গ : মহিলা | NTF1559798 ফটো উপলব্ধ | 204 নাম : সাহানা বিবি স্বামীর নাম : সেখ মুনসুর বাড়ির নং : n0145 বয়স : 40 লিঙ্গ : মহিলা | NTF1559814 ফটো উপলব্ধ |
| 205 নাম : সেতার বিবি স্বামীর নাম : সাম্মাত সবজী বাড়ির নং : n0163 বয়স : 36 লিঙ্গ : মহিলা | NTF1064013 ফটো উপলব্ধ | 206 নাম : ফুলসার স্বামীর নাম : হামেজুদ্দিন বাড়ির নং : n0020 বয়স : 67 লিঙ্গ : মহিলা | WB/05/043/459639 ফটো উপলব্ধ | 207 নাম : সেখ সেনাউল পিতার নাম : সেখ হামেজুদ্দিন বাড়ির নং : n0020 বয়স : 36 লিঙ্গ : পুরুষ | NTF1064724 ফটো উপলব্ধ |
| 208 নাম : উলসার স্বামীর নাম : নিয়াজুদ্দিন বাড়ির নং : n0021 বয়স : 62 লিঙ্গ : মহিলা | WB/05/043/459359 ফটো উপলব্ধ | 209 নাম : আফজাল হোসেন পিতার নাম : মুত উসমান বাড়ির নং : n0042 বয়স : 26 লিঙ্গ : পুরুষ | NTF2082097 ফটো উপলব্ধ | 210 নাম : মাহেরা স্বামীর নাম : নবিজুদ্দিন বাড়ির নং : n0029 বয়স : 74 লিঙ্গ : মহিলা | WB/05/043/459350 ফটো উপলব্ধ |

| | | | | | |
|---|--------------------------------|---|--------------------------------|---|--------------------------------|
| 211 নাম : মাকারুল পিতার নাম : নাবিজুদ্দিন বাড়ির নং : n0029 বয়স : 37 লিঙ্গ : পুরুষ | NTF1211986 ফটো উপলব্ধ | 212 নাম : সীমা বিবি স্বামীর নাম : জারিফ সবজী বাড়ির নং : n0034 বয়স : 38 লিঙ্গ : মহিলা | NTF1064906 ফটো উপলব্ধ | 213 নাম : ওয়াশিম আক্রাম পিতার নাম : আব্দুল হাকিম বাড়ির নং : n0018 বয়স : 29 লিঙ্গ : পুরুষ | NTF1919042 ফটো উপলব্ধ |
| 214 নাম : আসমা খাতুন পিতার নাম : তাসলিম সবজী বাড়ির নং : n0025 বয়স : 40 লিঙ্গ : মহিলা | NTF1211937 ফটো উপলব্ধ | 215 নাম : আলাম সাবজী পিতার নাম : তাসলিম বাড়ির নং : n0025 বয়স : 38 লিঙ্গ : পুরুষ | NTF1064591 ফটো উপলব্ধ | 216 নাম : সামিমা খাতুন স্বামীর নাম : আলম বাড়ির নং : n0025 বয়স : 34 লিঙ্গ : মহিলা | NTF1559855 ফটো উপলব্ধ |
| 217 নাম : মাসুদ আলি পিতার নাম : মনিরুদ্দিন ইসলাম বাড়ির নং : n0006 বয়স : 37 লিঙ্গ : পুরুষ | NTF1211770 ফটো উপলব্ধ | 218 নাম : আব্দুর রহিম পিতার নাম : মজিবুর মোহাম্মদ বাড়ির নং : n0018 বয়স : 37 লিঙ্গ : পুরুষ | NTF1064633 ফটো উপলব্ধ | 219 নাম : সেখ সামিউল পিতার নাম : সেখ মাজিরুদ্দিন বাড়ির নং : N0013 বয়স : 41 লিঙ্গ : পুরুষ | NTF0952515 ফটো উপলব্ধ |
| 220 নাম : বিবি আশানুর খাতুন স্বামীর নাম : মহঃ মাজিবুর রহমান বাড়ির নং : n0014 বয়স : 56 লিঙ্গ : মহিলা | CHQ1570837 ফটো উপলব্ধ | 221 নাম : সামিমা খাতুন পিতার নাম : আবু সায়েদ বাড়ির নং : n0039 বয়স : 37 লিঙ্গ : মহিলা | NTF1211754 ফটো উপলব্ধ | 222 নাম : বাবর আলি পিতার নাম : মজিবুর রহমান বাড়ির নং : n0062 বয়স : 25 লিঙ্গ : পুরুষ | NTF2543692 ফটো উপলব্ধ |
| 223 নাম : নায়েদা খাতুন স্বামীর নাম : মহঃ বাবলু বাড়ির নং : n0031 বয়স : 43 লিঙ্গ : মহিলা | NTF2543197 ফটো উপলব্ধ | 224 নাম : মহঃ ইমরান আলি পিতার নাম : খালিলুর রহমান বাড়ির নং : এন000 বয়স : 23 লিঙ্গ : পুরুষ | NTF2774214 ফটো উপলব্ধ | 225 নাম : জাসেদা স্বামীর নাম : জাহিরুদ্দিন বাড়ির নং : এন0022 বয়স : 71 লিঙ্গ : মহিলা | WB/05/043/462220 ফটো উপলব্ধ |
| 226 নাম : সাদেক পিতার নাম : আবু তাহের বাড়ির নং : n0175 বয়স : 33 লিঙ্গ : পুরুষ | NTF1918960 ফটো উপলব্ধ | 227 নাম : সাইজুদ্দিন পিতার নাম : মনসুর আলি বাড়ির নং : নু বয়স : 59 লিঙ্গ : পুরুষ | NTF2336428 ফটো উপলব্ধ | 228 নাম : সুলেখা বিবি স্বামীর নাম : মোজাম্মেল হক বাড়ির নং : n0005 বয়স : 35 লিঙ্গ : মহিলা | NTF1417138 ফটো উপলব্ধ |
| 229 নাম : মহিলা বিবি স্বামীর নাম : আবঃ মালেক বাড়ির নং : নো 1145 বয়স : 43 লিঙ্গ : মহিলা | NTF0100370 ফটো উপলব্ধ | 230 নাম : মোঃ বাবলু পিতার নাম : মঞ্জুর আলি বাড়ির নং : n0031 বয়স : 36 লিঙ্গ : পুরুষ | NTF1310341 ফটো উপলব্ধ | 231 নাম : হুমায়ুন আলি পিতার নাম : আবদুর রহিম বাড়ির নং : এন0178 বয়স : 25 লিঙ্গ : পুরুষ | NTF2949550 ফটো উপলব্ধ |
| 232 নাম : সামিউন ইসলাম পিতার নাম : আব্দুর রহিম বাড়ির নং : N0178 বয়স : 24 লিঙ্গ : পুরুষ | NTF2543726 ফটো উপলব্ধ | 233 নাম : আব্দুল বেওয়া পিতার নাম : সেখ খোকা বাড়ির নং : n0146 বয়স : 50 লিঙ্গ : মহিলা | NTF1559913 ফটো উপলব্ধ | 234 নাম : আবোল হোসেন পিতার নাম : ফজলুর হক বাড়ির নং : n0035 বয়স : 64 লিঙ্গ : পুরুষ | CHQ1558576 ফটো উপলব্ধ |
| 235 নাম : বেগম স্বামীর নাম : আবু তাহের বাড়ির নং : n0176 বয়স : 56 লিঙ্গ : মহিলা | WB/05/043/465042 ফটো উপলব্ধ | 236 নাম : হামেজুদ্দীন পিতার নাম : মহিরুদ্দীন বাড়ির নং : n0020 বয়স : 72 লিঙ্গ : পুরুষ | WB/05/043/459638 ফটো উপলব্ধ | 237 নাম : মুস্তাফিজুর রহমান পিতার নাম : নেজামুদ্দিন বাড়ির নং : n0014 বয়স : 29 লিঙ্গ : পুরুষ | NTF1890615 ফটো উপলব্ধ |
| 238 নাম : সেখ মেনারুল পিতার নাম : নিয়াজুদ্দিন বাড়ির নং : n0021 বয়স : 32 লিঙ্গ : পুরুষ | NTF1559905 ফটো উপলব্ধ | 239 নাম : বোধো বেওয়া স্বামীর নাম : সেখ তামিজুদ্দিন বাড়ির নং : n0165 বয়স : 43 লিঙ্গ : মহিলা | NTF0358945 ফটো উপলব্ধ | 240 নাম : গুলজারি বিবি স্বামীর নাম : সাদেদ সেখ বাড়ির নং : n0045 বয়স : 36 লিঙ্গ : মহিলা | NTF1782952 ফটো উপলব্ধ |

| | | | | | | | | |
|--|------------|------------|---|------------------|------------|--|------------|------------|
| 241 | NTF2243079 | ফটো উপলব্ধ | 242 | WB/05/043/459454 | ফটো উপলব্ধ | 243 | CHQ2598720 | ফটো উপলব্ধ |
| নাম : বিবি রেণুকা স্বামীর নাম: আবদুল হক, বাড়ির নং : আবদুল হোক, বয়স : 54 লিঙ্গ : মহিলা | | | নাম : রাইতুন স্বামীর নাম: মোস্তাফা বাড়ির নং : n0034 বয়স : 72 লিঙ্গ : মহিলা | | | নাম : জয়গুন নেশা বিবি স্বামীর নাম: মানিরুদ্দিন বাড়ির নং : n0006 বয়স : 56 লিঙ্গ : মহিলা | | |
| 244 | NTF1064427 | ফটো উপলব্ধ | 245 | NTF2830826 | ফটো উপলব্ধ | 246 | NTF1212562 | ফটো উপলব্ধ |
| নাম : বিবি আঙ্গুরা স্বামীর নাম: সাফিকুল বাড়ির নং : n0036 বয়স : 37 লিঙ্গ : মহিলা | | | নাম : শাহনাজ খাতুন স্বামীর নাম: আজমাল হক বাড়ির নং : এন00113 বয়স : 43 লিঙ্গ : মহিলা | | | নাম : মানোয়ারা বিবি স্বামীর নাম: সেখ সামিউল বাড়ির নং : N0013 বয়স : 40 লিঙ্গ : মহিলা | | |
| 247 | NTF1212695 | ফটো উপলব্ধ | 248 | NTF2543890 | ফটো উপলব্ধ | 249 | NTF1310051 | ফটো উপলব্ধ |
| নাম : সেখ অনিকুল পিতার নাম: সফিজুদ্দিন বাড়ির নং : n0149 বয়স : 43 লিঙ্গ : পুরুষ | | | নাম : চান্দতারা খাতুন স্বামীর নাম: অনিকুল বাড়ির নং : নং4 বয়স : 24 লিঙ্গ : মহিলা | | | নাম : সেখ ইলিয়াস পিতার নাম: সেখ তাহিজুদ্দিন বাড়ির নং : n0010 বয়স : 34 লিঙ্গ : পুরুষ | | |
| 250 | CHQ2964856 | ফটো উপলব্ধ | 251 | NTF2774172 | ফটো উপলব্ধ | 252 | NTF2113512 | ফটো উপলব্ধ |
| নাম : নাসিমা বিবি স্বামীর নাম: আসরাফুল বাড়ির নং : n0003 বয়স : 38 লিঙ্গ : মহিলা | | | নাম : মৌসম খাতুন স্বামীর নাম: সেখ আজাদ বাড়ির নং : নং 054 বয়স : 23 লিঙ্গ : মহিলা | | | নাম : সেখ আজাদ মায়ের নাম: ভিকনা শেখ বাড়ির নং : নো 1145 বয়স : 25 লিঙ্গ : পুরুষ | | |
| 253 | NTF2673945 | ফটো উপলব্ধ | 254 | WB/05/043/459016 | ফটো উপলব্ধ | 255 | NTF2774156 | ফটো উপলব্ধ |
| নাম : মাসরিকুল আনয়ার পিতার নাম: খালিলুর রাহমান বাড়ির নং : নং 0065 বয়স : 24 লিঙ্গ : পুরুষ | | | নাম : রমেনা স্বামীর নাম: আনসুর বাড়ির নং : n0024 বয়স : 60 লিঙ্গ : মহিলা | | | নাম : মৌসুমি খাতুন স্বামীর নাম: সেখ আবুকালাম বাড়ির নং : নং 024 বয়স : 24 লিঙ্গ : মহিলা | | |
| 256 | NTF1559871 | ফটো উপলব্ধ | 257 | NTF1559806 | ফটো উপলব্ধ | 258 | NTF1064096 | ফটো উপলব্ধ |
| নাম : কামিউল হক পিতার নাম: আনসুর বাড়ির নং : n0024 বয়স : 32 লিঙ্গ : পুরুষ | | | নাম : রুমা বিবি স্বামীর নাম: সেখ রাফিকুল আলম বাড়ির নং : n0024 বয়স : 31 লিঙ্গ : মহিলা | | | নাম : রফিকুল আলম পিতার নাম: আনসুর বাড়ির নং : n0024 বয়স : 38 লিঙ্গ : পুরুষ | | |
| 259 | NTF2774149 | ফটো উপলব্ধ | 260 | NTF1417187 | ফটো উপলব্ধ | 261 | NTF1310192 | ফটো উপলব্ধ |
| নাম : রুবিনা খাতুন স্বামীর নাম: কামিউল হক বাড়ির নং : নং 053 বয়স : 24 লিঙ্গ : মহিলা | | | নাম : সেখ আবুকালাম পিতার নাম: আনসুর বাড়ির নং : n0024 বয়স : 33 লিঙ্গ : পুরুষ | | | নাম : মরিওম খাতুন পিতার নাম: আনসুর বাড়ির নং : n0024 বয়স : 38 লিঙ্গ : মহিলা | | |
| 262 | NTF2476265 | ফটো উপলব্ধ | 263 | NTF2543403 | ফটো উপলব্ধ | 264 | NTF2544153 | ফটো উপলব্ধ |
| নাম : সেখ আনসুর পিতার নাম: বাডুমুদ্দিন বাড়ির নং : n0024 বয়স : 64 লিঙ্গ : পুরুষ | | | নাম : সাহিদ অফ্রিটি পিতার নাম: মাসুদ আলাম বাড়ির নং : নং0085 বয়স : 25 লিঙ্গ : পুরুষ | | | নাম : ওয়াসিকুল ইসলাম পিতার নাম: ওয়াহেদ আলি বাড়ির নং : নং032 বয়স : 25 লিঙ্গ : পুরুষ | | |
| 265 | CHQ2852051 | ফটো উপলব্ধ | 266 | NTF2179596 | ফটো উপলব্ধ | 267 | CHQ1558584 | ফটো উপলব্ধ |
| নাম : ওয়াহেদ আলি পিতার নাম: আব্দুল সাত্তার বাড়ির নং : n0032 বয়স : 53 লিঙ্গ : পুরুষ | | | নাম : আব্বাস আলি পিতার নাম: সাইদুর রহমান বাড়ির নং : নং0 বয়স : 30 লিঙ্গ : পুরুষ | | | নাম : ফিরোজা স্বামীর নাম: ওয়াহেদ আলি বাড়ির নং : n0032 বয়স : 48 লিঙ্গ : মহিলা | | |
| 268 | NTF1310481 | ফটো উপলব্ধ | 269 | CHQ1569862 | ফটো উপলব্ধ | 270 | NTF2543098 | ফটো উপলব্ধ |
| নাম : আরসাদ আলি পিতার নাম: রিয়াজুদ্দিন বাড়ির নং : 0068 বয়স : 33 লিঙ্গ : পুরুষ | | | নাম : আহসান আলি পিতার নাম: সামসুল হক বাড়ির নং : n0012 বয়স : 62 লিঙ্গ : পুরুষ | | | নাম : সবনম ইয়াসমিন স্বামীর নাম: মোহাম্মদ সাহাজান সাবজী বাড়ির নং : নং117 বয়স : 24 লিঙ্গ : মহিলা | | |



| | | | | | | | | |
|---|------------|------------|---|------------------|------------|---|------------------|------------|
| 271 | NTF2542793 | ফটো উপলব্ধ | 272 | NTF2774305 | ফটো উপলব্ধ | 273 | NTF2774347 | ফটো উপলব্ধ |
| নাম : আনয়ারুল ইসলাম পিতার নাম: ইদ্রিশ আলি বাড়ির নং : নং0000 বয়স : 24 লিঙ্গ : পুরুষ | | | নাম : রুবিনা খাতুন স্বামীর নাম: মোসাররাফ, হোসেন বাড়ির নং : নং 045 বয়স : 25 লিঙ্গ : মহিলা | | | নাম : লালী খাতুন স্বামীর নাম: ফারুক বাড়ির নং : নং 143 বয়স : 30 লিঙ্গ : মহিলা | | |
| 274 | NTF1919125 | ফটো উপলব্ধ | 275 | NTF2163517 | ফটো উপলব্ধ | 276 | NTF2900264 | ফটো উপলব্ধ |
| নাম : আনারুল ইসলাম পিতার নাম: মহঃ আবু সামা বাড়ির নং : n0125 বয়স : 27 লিঙ্গ : পুরুষ | | | নাম : জয়নাব খাতুন স্বামীর নাম: মোসাররাফ, হোসেন বাড়ির নং : এন0121 বয়স : 25 লিঙ্গ : মহিলা | | | নাম : তাহেরা খাতুন স্বামীর নাম: আনারুল ইসলাম বাড়ির নং : নং000 বয়স : 25 লিঙ্গ : মহিলা | | |
| 277 | NTF2057347 | ফটো উপলব্ধ | 278 | NTF2057313 | ফটো উপলব্ধ | 279 | NTF2157717 | ফটো উপলব্ধ |
| নাম : হাসানারা খাতুন স্বামীর নাম: মহঃ মোরসলিম বাড়ির নং : N0094 বয়স : 28 লিঙ্গ : মহিলা | | | নাম : ফারহানা খাতুন স্বামীর নাম: আব্দুল বারিক বাড়ির নং : N00110 বয়স : 29 লিঙ্গ : মহিলা | | | নাম : সাকোতারা খাতুন স্বামীর নাম: মাজারুল ইসলাম বাড়ির নং : এন0125 বয়স : 27 লিঙ্গ : মহিলা | | |
| 280 | NTF2163665 | ফটো উপলব্ধ | 281 | NTF2543122 | ফটো উপলব্ধ | 282 | NTF2179992 | ফটো উপলব্ধ |
| নাম : রুবিনা খাতুন পিতার নাম: এসাহাক আলি বাড়ির নং : এন0114 বয়স : 31 লিঙ্গ : মহিলা | | | নাম : রানি খাতুন স্বামীর নাম: সেখ নূরজামাল বাড়ির নং : নং4564 বয়স : 24 লিঙ্গ : মহিলা | | | নাম : মারিয়ুম খাতুন স্বামীর নাম: সাওকাত আলি বাড়ির নং : ন0 বয়স : 39 লিঙ্গ : মহিলা | | |
| 283 | NTF1918945 | ফটো উপলব্ধ | 284 | NTF2544195 | ফটো উপলব্ধ | 285 | NTF2543783 | ফটো উপলব্ধ |
| নাম : ইউনুস পিতার নাম: লুতফুর রহমান বাড়ির নং : n0110 বয়স : 28 লিঙ্গ : পুরুষ | | | নাম : পিংকি খাতুন পিতার নাম: মহ এব্রাহিম বাড়ির নং : নং119 বয়স : 25 লিঙ্গ : মহিলা | | | নাম : রিজুয়ানা খাতুন স্বামীর নাম: বাবলু বাড়ির নং : নং079 বয়স : 26 লিঙ্গ : মহিলা | | |
| 286 | NTF2543940 | ফটো উপলব্ধ | 287 | NTF2088243 | ফটো উপলব্ধ | 288 | NTF2057412 | ফটো উপলব্ধ |
| নাম : রিম্পি খাতুন স্বামীর নাম: সেখ সফি, কুল বাড়ির নং : নং090 বয়স : 25 লিঙ্গ : মহিলা | | | নাম : আঞ্জুরা খাতুন স্বামীর নাম: আজমাল হোসেন বাড়ির নং : n0120 বয়স : 30 লিঙ্গ : মহিলা | | | নাম : তোহরুন নেশা পিতার নাম: ওয়াহেদ আলি বাড়ির নং : n0192 বয়স : 30 লিঙ্গ : মহিলা | | |
| 289 | NTF2543874 | ফটো উপলব্ধ | 290 | NTF2543791 | ফটো উপলব্ধ | 291 | CHQ1557875 | ফটো উপলব্ধ |
| নাম : অশোক পাণ্ডা পিতার নাম: শিখর পাণ্ডা বাড়ির নং : নং121 বয়স : 27 লিঙ্গ : পুরুষ | | | নাম : মোসাররাফ, আলি মায়ের নাম: রাজেমা খাতুন বাড়ির নং : নং124 বয়স : 27 লিঙ্গ : পুরুষ | | | নাম : আঞ্জুরা স্বামীর নাম: ইউসুফ আলি বাড়ির নং : n0002 বয়স : 46 লিঙ্গ : মহিলা | | |
| 292 | NTF2774289 | ফটো উপলব্ধ | 293 | CHQ1557511 | ফটো উপলব্ধ | 294 | NTF2543288 | ফটো উপলব্ধ |
| নাম : মিরিজা খাতুন পিতার নাম: আব্দুল মান্নান বাড়ির নং : এন002 বয়স : 25 লিঙ্গ : মহিলা | | | নাম : জয়গুন বিবি স্বামীর নাম: মহ আব্দুল বাসির বাড়ির নং : n0038 বয়স : 61 লিঙ্গ : মহিলা | | | নাম : বাশিরন বিবি স্বামীর নাম: রাজু সাবজী বাড়ির নং : নং0099 বয়স : 33 লিঙ্গ : মহিলা | | |
| 295 | NTF2057040 | ফটো উপলব্ধ | 296 | WB/05/043/465360 | ফটো উপলব্ধ | 297 | NTF1065051 | ফটো উপলব্ধ |
| নাম : ওহেদুর রহমান পিতার নাম: আব্দুল মান্নান বাড়ির নং : N0002 বয়স : 28 লিঙ্গ : পুরুষ | | | নাম : সোনাভান বিবি স্বামীর নাম: সফিজুদ্দিন বাড়ির নং : n0150 বয়স : 63 লিঙ্গ : মহিলা | | | নাম : দিলজান বিবি স্বামীর নাম: মঞ্জুর বাড়ির নং : n0002 বয়স : 36 লিঙ্গ : মহিলা | | |
| 298 | CHQ2597912 | ফটো উপলব্ধ | 299 | NTF0952242 | ফটো উপলব্ধ | 300 | WB/05/043/459499 | ফটো উপলব্ধ |
| নাম : মোহঃ সাদেক আলি পিতার নাম: আব্দুল মান্নান বাড়ির নং : n0002 বয়স : 44 লিঙ্গ : পুরুষ | | | নাম : মঞ্জুর পিতার নাম: আব্দুল মান্নান বাড়ির নং : n0002 বয়স : 35 লিঙ্গ : পুরুষ | | | নাম : আইতুন বিবি স্বামীর নাম: সাইদুল সেখ বাড়ির নং : n0169 বয়স : 60 লিঙ্গ : মহিলা | | |

| | | | | | |
|--|--------------------------------|--|--------------------------------|--|--------------------------|
| 301 নাম : বিবি দেলেরা স্বামীর নাম: মোহঃ সাদেক আলি বাড়ির নং : n0002 বয়স : 38 লিঙ্গ : মহিলা | CHQ2907327 ফটো উপলব্ধ | 302 নাম : সাফিয়া বিবি স্বামীর নাম: আব্দুল মান্নান বাড়ির নং : n0002 বয়স : 75 লিঙ্গ : মহিলা | NTF2476042 ফটো উপলব্ধ | 303 নাম : মেহেবুব আলম পিতার নাম: ইউসুফ আলি বাড়ির নং : এন000 বয়স : 21 লিঙ্গ : পুরুষ | NTF2949519 ফটো উপলব্ধ |
| 304 নাম : মরিয়ম বিবি স্বামীর নাম: জিয়াউল হক. বাড়ির নং : n0 বয়স : 53 লিঙ্গ : মহিলা | NTF2685972 ফটো উপলব্ধ | 305 নাম : ফারুক মায়ের নাম: শেখ নায়েম বাড়ির নং : N0143 বয়স : 27 লিঙ্গ : পুরুষ | NTF2057321 ফটো উপলব্ধ | 306 নাম : সাহেবা বেগুয়া পিতার নাম: সেখ মকবুল বাড়ির নং : n0143 বয়স : 58 লিঙ্গ : মহিলা | CHQ2599975 ফটো উপলব্ধ |
| 307 নাম : মোসাঃ মাহানার খাতুন স্বামীর নাম: জোহর আলাম বাড়ির নং : n0134 বয়স : 29 লিঙ্গ : মহিলা | NTF1919141 ফটো উপলব্ধ | 308 নাম : রেনু রবিদাস স্বামীর নাম: মধু রবিদাস বাড়ির নং : n0153 বয়স : 57 লিঙ্গ : মহিলা | WB/05/043/459457 ফটো উপলব্ধ | 309 নাম : যষ্ঠি রবিদাস পিতার নাম: মধু রবিদাস বাড়ির নং : n0152 বয়স : 29 লিঙ্গ : পুরুষ | NTF1782895 ফটো উপলব্ধ |
| 310 নাম : মধু রবিদাস পিতার নাম: প্রভু রবিদাস বাড়ির নং : n0152 বয়স : 60 লিঙ্গ : পুরুষ | WB/05/043/459456 ফটো উপলব্ধ | 311 নাম : রেশমা বিবি স্বামীর নাম: মহঃ তফাজুল বাড়ির নং : n0026 বয়স : 33 লিঙ্গ : মহিলা | NTF1417278 ফটো উপলব্ধ | 312 নাম : সেখ মুনসুর পিতার নাম: সেখ খোকা বাড়ির নং : n0030 বয়স : 48 লিঙ্গ : পুরুষ | NTF1559897 ফটো উপলব্ধ |
| 313 নাম : মহঃ এসতাজুল হক পিতার নাম: আতাউর রহমান বাড়ির নং : n0030 বয়স : 31 লিঙ্গ : পুরুষ | NTF1559889 ফটো উপলব্ধ | 314 নাম : আনারুল শেখ পিতার নাম: এসাহাক বাড়ির নং : এন0084 বয়স : 40 লিঙ্গ : পুরুষ | NTF2163483 ফটো উপলব্ধ | 315 নাম : সকিনা খাতুন স্বামীর নাম: আনারুল শেখ বাড়ির নং : এন0084 বয়স : 33 লিঙ্গ : মহিলা | NTF2163459 ফটো উপলব্ধ |
| 316 নাম : আমারা খাতুন স্বামীর নাম: মফিজুদ্দিন বাড়ির নং : এন0030 বয়স : 25 লিঙ্গ : মহিলা | NTF2136695 ফটো উপলব্ধ | 317 নাম : মহঃ রবিউল ইসলাম পিতার নাম: আব্দুর রহমান বাড়ির নং : n0026 বয়স : 37 লিঙ্গ : পুরুষ | NTF1064930 ফটো উপলব্ধ | 318 নাম : রুকসেনা খাতুন পিতার নাম: আব্দুল রহমান বাড়ির নং : নং026 বয়স : 22 লিঙ্গ : মহিলা | NTF2774198 ফটো উপলব্ধ |
| 319 নাম : সামাউল পিতার নাম: আবদুল রহমান বাড়ির নং : n0026 বয়স : 34 লিঙ্গ : পুরুষ | NTF1310184 ফটো উপলব্ধ | 320 নাম : নাসেরা স্বামীর নাম: রহমান বাড়ির নং : n0026 বয়স : 57 লিঙ্গ : মহিলা | WB/05/043/459473 ফটো উপলব্ধ | 321 নাম : তাজেনুর বিবি স্বামীর নাম: আতাবুর রহমান বাড়ির নং : n0030 বয়স : 66 লিঙ্গ : মহিলা | NTF3001872 ফটো উপলব্ধ |
| 322 নাম : মফিজুদ্দিন পিতার নাম: আতাউর বাড়ির নং : n0030 বয়স : 34 লিঙ্গ : পুরুষ | NTF1211739 ফটো উপলব্ধ | 323 নাম : ফিরোজা খাতুন স্বামীর নাম: এসতাজুল হক বাড়ির নং : এন0030 বয়স : 22 লিঙ্গ : মহিলা | NTF2774255 ফটো উপলব্ধ | 324 নাম : ইরফান পিতার নাম: সাইদুর রহমান বাড়ির নং : নং0084 বয়স : 27 লিঙ্গ : পুরুষ | NTF2542850 ফটো উপলব্ধ |
| 325 নাম : সাফিকুল আলম পিতার নাম: আতাউর বাড়ির নং : n0030 বয়স : 27 লিঙ্গ : পুরুষ | NTF1918895 ফটো উপলব্ধ | 326 নাম : মহঃ উমার ফারুক পিতার নাম: আব্দুল রহমান বাড়ির নং : n0026 বয়স : 33 লিঙ্গ : পুরুষ | NTF1782960 ফটো উপলব্ধ | 327 নাম : আয়েশা বিবি স্বামীর নাম: মহঃ রবিউল ইসলাম বাড়ির নং : n0026 বয়স : 32 লিঙ্গ : মহিলা | NTF1782978 ফটো উপলব্ধ |
| 328 নাম : আতাবুর রহমান পিতার নাম: ফজলুর বাড়ির নং : n0030 বয়স : 75 লিঙ্গ : পুরুষ | NTF2477248 ফটো উপলব্ধ | 329 নাম : সাইদুর রহমান পিতার নাম: এসাহাক বাড়ির নং : N0084 বয়স : 56 লিঙ্গ : পুরুষ | NTF2179901 ফটো উপলব্ধ | 330 নাম : খুশবারি খাতুন স্বামীর নাম: সামাউল বাড়ির নং : নং0061 বয়স : 24 লিঙ্গ : মহিলা | NTF2543619 ফটো উপলব্ধ |

| | | | | | |
|---|--------------------------|---|--------------------------|--|--------------------------|
| 331 নাম : আবদুল রহমান পিতার নাম: রহিমুদ্দিন বাড়ির নং : n0026 বয়স : 59 লিঙ্গ : পুরুষ | NTF2453405 ফটো উপলব্ধ | 332 নাম : মহঃ তফাজুল পিতার নাম: আব্দুর রহমান বাড়ির নং : n0026 বয়স : 39 লিঙ্গ : পুরুষ | NTF1064005 ফটো উপলব্ধ | 333 নাম : সাম্মাত সবজি পিতার নাম: সাইদুল সবজি বাড়ির নং : n0162 বয়স : 34 লিঙ্গ : পুরুষ | NTF1211671 ফটো উপলব্ধ |
| 334 নাম : আকবর পিতার নাম: সেখ সাইদুল বাড়ির নং : N0168 বয়স : 28 লিঙ্গ : পুরুষ | NTF2057099 ফটো উপলব্ধ | 335 নাম : সিন্ধু সবজি পিতার নাম: আনিসুর সবজি বাড়ির নং : n0188 বয়স : 27 লিঙ্গ : পুরুষ | NTF2057388 ফটো উপলব্ধ | 336 নাম : সেখ সাইদুল সবজি পিতার নাম: লাভু বাড়ির নং : n0168 বয়স : 64 লিঙ্গ : পুরুষ | CHQ1570852 ফটো উপলব্ধ |
| 337 নাম : মুখলেসুর রহমান পিতার নাম: বাসির আলি বাড়ির নং : N0104 বয়স : 27 লিঙ্গ : পুরুষ | NTF2057057 ফটো উপলব্ধ | 338 নাম : তাসলিমা খাতুন স্বামীর নাম: রহিম সাজি বাড়ির নং : নং0059 বয়স : 25 লিঙ্গ : মহিলা | NTF2543049 ফটো উপলব্ধ | 339 নাম : মানিফ সাবজী পিতার নাম: ঘিণ্ড সাবজী বাড়ির নং : নং0055 বয়স : 30 লিঙ্গ : পুরুষ | NTF2542892 ফটো উপলব্ধ |
| 340 নাম : বুল বুল পারভীন স্বামীর নাম: মোহম্মদ আনারুল বাড়ির নং : নং0057 বয়স : 29 লিঙ্গ : মহিলা | NTF2542983 ফটো উপলব্ধ | 341 নাম : সুলতান সাজী পিতার নাম: কেতাব সাজী বাড়ির নং : এন0078 বয়স : 29 লিঙ্গ : পুরুষ | NTF2108264 ফটো উপলব্ধ | 342 নাম : শ্যামল সাহা পিতার নাম: তপন সাহা বাড়ির নং : n0171 বয়স : 41 লিঙ্গ : পুরুষ | NTF0951947 ফটো উপলব্ধ |
| 343 নাম : তপন সাহা পিতার নাম: খোকা সাহা বাড়ির নং : n0172 বয়স : 71 লিঙ্গ : পুরুষ | NTF0360552 ফটো উপলব্ধ | 344 নাম : বিমল সাহা পিতার নাম: তপন সাহা বাড়ির নং : n0173 বয়স : 37 লিঙ্গ : পুরুষ | NTF1064054 ফটো উপলব্ধ | 345 নাম : শ্যামলী সাহা স্বামীর নাম: শ্যামল সাহা বাড়ির নং : n0174 বয়স : 36 লিঙ্গ : মহিলা | NTF1065416 ফটো উপলব্ধ |
| 346 নাম : জাহেদুল সেখ পিতার নাম: মঙ্গল সেখ বাড়ির নং : n0164 বয়স : 41 লিঙ্গ : পুরুষ | NTF1065028 ফটো উপলব্ধ | 347 নাম : খাইরুল হক পিতার নাম: জিয়াউল হক বাড়ির নং : এন0053 বয়স : 27 লিঙ্গ : পুরুষ | NTF2774206 ফটো উপলব্ধ | 348 নাম : জিনাতুন নেশা স্বামীর নাম: শাহাবুল্লাহ বাড়ির নং : এন0008 বয়স : 28 লিঙ্গ : মহিলা | NTF2182814 ফটো উপলব্ধ |
| 349 নাম : ইম্রুল কৈ.স পিতার নাম: আবুল কাসিম বাড়ির নং : এন0118 বয়স : 29 লিঙ্গ : পুরুষ | NTF2108223 ফটো উপলব্ধ | 350 নাম : এজাবুল হক পিতার নাম: এব্রাহিম বাড়ির নং : n0008 বয়স : 62 লিঙ্গ : পুরুষ | NTF2477305 ফটো উপলব্ধ | 351 নাম : কেবীনার খাতুন স্বামীর নাম: আনসারুল হক বাড়ির নং : নং111 বয়স : 23 লিঙ্গ : মহিলা | NTF2900520 ফটো উপলব্ধ |
| 352 নাম : সহানার খাতুন স্বামীর নাম: সাহাজান আলি বাড়ির নং : এন0008 বয়স : 29 লিঙ্গ : মহিলা | NTF2108512 ফটো উপলব্ধ | 353 নাম : এনামুল হক পিতার নাম: আবদুল কাশিম বাড়ির নং : N0118 বয়স : 30 লিঙ্গ : পুরুষ | NTF2108165 ফটো উপলব্ধ | 354 নাম : আনসারুল হক পিতার নাম: মালেক বাড়ির নং : N0111 বয়স : 26 লিঙ্গ : পুরুষ | NTF2057123 ফটো উপলব্ধ |
| 355 নাম : দিনুল হক পিতার নাম: জিয়াউল হক. বাড়ির নং : নং0053 বয়স : 30 লিঙ্গ : পুরুষ | NTF2542819 ফটো উপলব্ধ | 356 নাম : আরজাউল হক পিতার নাম: ওয়াহাব বাড়ির নং : এন 20 বয়স : 28 লিঙ্গ : পুরুষ | NTF2454940 ফটো উপলব্ধ | 357 নাম : মাইনুল হক পিতার নাম: শাকির আলি বাড়ির নং : শাকির বয়স : 61 লিঙ্গ : পুরুষ | CHQ0689950 ফটো উপলব্ধ |
| 358 নাম : বিবি মেসেদা স্বামীর নাম: এজাবুল হক বাড়ির নং : n0008 বয়স : 56 লিঙ্গ : মহিলা | NTF2477057 ফটো উপলব্ধ | 359 নাম : জিয়াউল হক পিতার নাম: এমাজুদ্দিন বাড়ির নং : n0 বয়স : 57 লিঙ্গ : পুরুষ | NTF2256378 ফটো উপলব্ধ | 360 নাম : রাজিয়া বিবি স্বামীর নাম: আকতার হুসেন বাড়ির নং : n0011 বয়স : 40 লিঙ্গ : মহিলা | NTF1065135 ফটো উপলব্ধ |



| | | | | | |
|--|-------------------------------------|---|-------------------------------------|--|-------------------------------------|
| <p>361</p> <p>নাম : আকতার হুসেন মায়ের নাম: মমেদা বেওয়া বাড়ির নং : n0011 বয়স : 41 লিঙ্গ : পুরুষ</p> | <p>CHQ2907392</p> <p>ফটো উপলব্ধ</p> | <p>362</p> <p>নাম : মাসরাকুল পিতার নাম: লুৎফুর রহমান বাড়ির নং : এন000 বয়স : 26 লিঙ্গ : পুরুষ</p> | <p>NTF2949402</p> <p>ফটো উপলব্ধ</p> | <p>363</p> <p>নাম : সাবিনা খাতুন পিতার নাম: ইউনুস বাড়ির নং : এন000 বয়স : 22 লিঙ্গ : মহিলা</p> | <p>NTF2949436</p> <p>ফটো উপলব্ধ</p> |
| <p>364</p> <p>নাম : জাহিরুদ্দিন পিতার নাম: আনসুর রহমান বাড়ির নং : এন000 বয়স : 21 লিঙ্গ : পুরুষ</p> | <p>NTF2949535</p> <p>ফটো উপলব্ধ</p> | <p>365</p> <p>নাম : মানসুরা খাতুন স্বামীর নাম: এনামুল হক বাড়ির নং : জাননগর বয়স : 22 লিঙ্গ : মহিলা</p> | <p>NTF3033776</p> <p>ফটো উপলব্ধ</p> | <p>366</p> <p>নাম : মধু রজক স্বামীর নাম: বরণ রজক বাড়ির নং : এন/এ বয়স : 25 লিঙ্গ : মহিলা</p> | <p>NTF3028446</p> <p>ফটো উপলব্ধ</p> |
| <p>367</p> <p>নাম : মোসা মালা খাতুন স্বামীর নাম: এনামুল হক বাড়ির নং : এনওও103 বয়স : 22 লিঙ্গ : মহিলা</p> | <p>NTF3058526</p> <p>ফটো উপলব্ধ</p> | <p>368</p> <p>নাম : সেখ সাদিকুল পিতার নাম: সেখ সামিউল বাড়ির নং : এনওও13 বয়স : 19 লিঙ্গ : পুরুষ</p> | <p>NTF3059789</p> <p>ফটো উপলব্ধ</p> | <p>369</p> <p>নাম : আসিকুল আলাম পিতার নাম: খলিলুর রহমান বাড়ির নং : এন00112 বয়স : 19 লিঙ্গ : পুরুষ</p> | <p>NTF3063369</p> <p>ফটো উপলব্ধ</p> |
| <p>370</p> <p>নাম : ইমরুল কোয়েস পিতার নাম: সাইদুর রহমান বাড়ির নং : ভালুয়ারা বয়স : 19 লিঙ্গ : পুরুষ</p> | <p>NTF3064722</p> <p>ফটো উপলব্ধ</p> | <p>371</p> <p>নাম : ফারিদা খাতুন স্বামীর নাম: ইসমাইল হক বাড়ির নং : ভালুয়ারা বয়স : 30 লিঙ্গ : মহিলা</p> | <p>NTF3064888</p> <p>ফটো উপলব্ধ</p> | <p>372</p> <p>নাম : সাহিদা বানু স্বামীর নাম: সাহাবুল আলম বাড়ির নং : ভালুয়ারা বয়স : 20 লিঙ্গ : মহিলা</p> | <p>NTF3067410</p> <p>ফটো উপলব্ধ</p> |
| <p>373</p> <p>নাম : সুলেখা খাতুন স্বামীর নাম: বাবর আলি বাড়ির নং : না বয়স : 20 লিঙ্গ : মহিলা</p> | <p>NTF3095601</p> <p>ফটো উপলব্ধ</p> | <p>374</p> <p>নাম : সাথি মন্ডল স্বামীর নাম: বিমল সাহা বাড়ির নং : এন0173 বয়স : 25 লিঙ্গ : মহিলা</p> | <p>NTF3108719</p> <p>ফটো উপলব্ধ</p> | | |

| | | | | | |
|---|--------------------------------|--|--------------------------------|--|--------------------------------|
| 375 নাম : সেভুল সবজী পিতার নাম : সাকীম সবজী বাড়ির নং : n0074 বয়স : 28 লিঙ্গ : পুরুষ | NTF1783042 ফটো উপলব্ধ | 376 নাম : আসমা স্বামীর নাম : কুরসেদ বাড়ির নং : n0078 বয়স : 52 লিঙ্গ : মহিলা | WB/05/043/459775 ফটো উপলব্ধ | 377 নাম : বিবি তসলেমা স্বামীর নাম : মহাতাব বাড়ির নং : n0078 বয়স : 45 লিঙ্গ : মহিলা | CHQ2599108 ফটো উপলব্ধ |
| 378 নাম : তাপস পাল মায়ের নাম : হাওয়া পাল বাড়ির নং : N00 বয়স : 00 লিঙ্গ : পুরুষ | NTF2057131 ফটো উপলব্ধ | 379 নাম : বানু সাবজী স্বামীর নাম : রমজান সাবজী বাড়ির নং : n0073 বয়স : 56 লিঙ্গ : মহিলা | NTF2256261 ফটো উপলব্ধ | 380 নাম : রোয়েল সাবজী পিতার নাম : মাহতাব সাবজী বাড়ির নং : নং000 বয়স : 22 লিঙ্গ : পুরুষ | NTF2905966 ফটো উপলব্ধ |
| 381 নাম : গুলজার সজী পিতার নাম : রামজান সজী বাড়ির নং : n0073 বয়স : 33 লিঙ্গ : পুরুষ | NTF1560242 ফটো উপলব্ধ | 382 নাম : মোসাঃ নাজিমা খাতুন স্বামীর নাম : সাকির সবজি বাড়ির নং : এন0021 বয়স : 28 লিঙ্গ : মহিলা | NTF1786110 ফটো উপলব্ধ | 383 নাম : মোহাম্মদ মজহারুল ইসলাম পিতার নাম : ইদ্রিশ আলি বাড়ির নং : নং00 বয়স : 21 লিঙ্গ : পুরুষ | NTF2900678 ফটো উপলব্ধ |
| 384 নাম : সেখ রফিউদ্দিন পিতার নাম : সেখ জয়েদ আলি বাড়ির নং : n0100 বয়স : 67 লিঙ্গ : পুরুষ | WB/05/043/459728 ফটো উপলব্ধ | 385 নাম : যশী রজক পিতার নাম : বিজয় রজক বাড়ির নং : নং বয়স : 25 লিঙ্গ : পুরুষ | NTF2454098 ফটো উপলব্ধ | 386 নাম : কলিমুদ্দিন পিতার নাম : এব্রাহিম বাড়ির নং : n0119 বয়স : 42 লিঙ্গ : পুরুষ | NTF0360990 ফটো উপলব্ধ |
| 387 নাম : মহঃ গেন্দু পিতার নাম : মহঃ এব্রাহিম বাড়ির নং : n0119 বয়স : 40 লিঙ্গ : পুরুষ | CHQ2964997 ফটো উপলব্ধ | 388 নাম : সেতউর রহমান পিতার নাম : রিয়াজুদ্দিন বাড়ির নং : n0124 বয়স : 40 লিঙ্গ : পুরুষ | NTF1212117 ফটো উপলব্ধ | 389 নাম : গীতা পাল স্বামীর নাম : পাঁচু পাল বাড়ির নং : n0124 বয়স : 77 লিঙ্গ : মহিলা | CHQ2599678 ফটো উপলব্ধ |
| 390 নাম : নুর আলম পিতার নাম : এব্রাহিম বাড়ির নং : n0119 বয়স : 46 লিঙ্গ : পুরুষ | CHQ2599074 ফটো উপলব্ধ | 391 নাম : ইসমতুল্লাহ খাতুন স্বামীর নাম : আবু কালাম বাড়ির নং : n0134 বয়স : 00 লিঙ্গ : মহিলা | NTF1559962 ফটো উপলব্ধ | 392 নাম : সাহিদ আলম পিতার নাম : মোহাঃ সিকান্দার বাড়ির নং : n0053 বয়স : 30 লিঙ্গ : পুরুষ | NTF1783026 ফটো উপলব্ধ |
| 393 নাম : সেখ হোসেন পিতার নাম : সেখ মানসুর বাড়ির নং : N0030 বয়স : 29 লিঙ্গ : পুরুষ | NTF2057164 ফটো উপলব্ধ | 394 নাম : আনুয়ারা স্বামীর নাম : আনসারুল বাড়ির নং : n0071 বয়স : 52 লিঙ্গ : মহিলা | WB/05/043/459786 ফটো উপলব্ধ | 395 নাম : মহ মোজাহিদুল ইসলাম পিতার নাম : সওকত আলি বাড়ির নং : নং 00 বয়স : 23 লিঙ্গ : পুরুষ | NTF2674091 ফটো উপলব্ধ |
| 396 নাম : সেফলী বিবি স্বামীর নাম : সেখ আলামিন বাড়ির নং : n0092 বয়স : 46 লিঙ্গ : মহিলা | NTF1065648 ফটো উপলব্ধ | 397 নাম : ফরিদা বিবি স্বামীর নাম : সিকান্দার সবজি সবজী বাড়ির নং : n0053 বয়স : 62 লিঙ্গ : মহিলা | NTF2256998 ফটো উপলব্ধ | 398 নাম : মরিওম বিবি স্বামীর নাম : রহমান বাড়ির নং : n0110 বয়স : 72 লিঙ্গ : মহিলা | WB/05/043/459731 ফটো উপলব্ধ |
| 399 নাম : এব্রাহিম পিতার নাম : জুব্বার রহমান বাড়ির নং : n0119 বয়স : 67 লিঙ্গ : পুরুষ | WB/05/043/459688 ফটো উপলব্ধ | 400 নাম : রাজেমা খাতুন পিতার নাম : রিয়াজুদ্দিন বাড়ির নং : n0124 বয়স : 55 লিঙ্গ : মহিলা | NTF1212125 ফটো উপলব্ধ | Q 401 নাম : হাওয়া পাল পিতার নাম : পাঁচু পাল বাড়ির নং : বয়স : 52 লিঙ্গ : মহিলা | CHQ2599686 ফটো উপলব্ধ |
| 402 নাম : সেখ সাহাসীর পিতার নাম : সেখ রফিউদ্দিন বাড়ির নং : n0100 বয়স : 45 লিঙ্গ : পুরুষ | CHQ2599207 ফটো উপলব্ধ | 403 নাম : আব্দুল বারিক পিতার নাম : আঃ রহমান বাড়ির নং : n0110 বয়স : 34 লিঙ্গ : পুরুষ | NTF1310556 ফটো উপলব্ধ | 404 নাম : সজ্জদা খাতুন পিতার নাম : স্ক দিলবর হুসেন বাড়ির নং : নং000 বয়স : 23 লিঙ্গ : মহিলা | NTF2900595 ফটো উপলব্ধ |

| | | | | | |
|--|------------|---|------------------|---|------------------|
| 405 | NTF2674075 | 406 | WB/05/043/459668 | 407 | CHQ1572106 |
| নাম : অনিরুল সাবজী পিতার নাম: গিদরা সাবজী বাড়ির নং : নং 0079 বয়স : 23 লিঙ্গ : পুরুষ | ফটো উপলব্ধ | নাম : হারুনরসিদ পিতার নাম: আঃ রেজ্জাক বাড়ির নং : n0117 বয়স : 55 লিঙ্গ : পুরুষ | ফটো উপলব্ধ | নাম : সাগিনা স্বামীর নাম: মালেক বাড়ির নং : n0111 বয়স : 47 লিঙ্গ : মহিলা | ফটো উপলব্ধ |
| 408 | NTF2057230 | 409 | CHQ0691212 | 410 | WB/05/043/459684 |
| নাম : নবী সাবজী পিতার নাম: মশু সাবজী বাড়ির নং : N0065 বয়স : 26 লিঙ্গ : পুরুষ | ফটো উপলব্ধ | নাম : আশুরী বিবি স্বামীর নাম: মহাঃ নুরুল হোসেন বাড়ির নং : n0061 বয়স : 55 লিঙ্গ : মহিলা | ফটো উপলব্ধ | নাম : লাতিমান স্বামীর নাম: আইনুল বাড়ির নং : n0090 বয়স : 62 লিঙ্গ : মহিলা | ফটো উপলব্ধ |
| 411 | NTF0360628 | 412 | NTF2849404 | 413 | WB/05/043/459807 |
| নাম : সেখ মনসুর পিতার নাম: সেখ আইনুল বাড়ির নং : n0090 বয়স : 41 লিঙ্গ : পুরুষ | ফটো উপলব্ধ | নাম : মাইরুন বেওয়া স্বামীর নাম: আজিমুদ্দিন সবজী বাড়ির নং : n0069 বয়স : 77 লিঙ্গ : মহিলা | ফটো উপলব্ধ | নাম : সামশুল পিতার নাম: সহিদ বাড়ির নং : n0062 বয়স : 54 লিঙ্গ : পুরুষ | ফটো উপলব্ধ |
| 414 | NTF2839363 | 415 | CHQ1557990 | 416 | NTF1065713 |
| নাম : সজনি খাতুন স্বামীর নাম: মোহাম্মদ শাহাজ আলম বাড়ির নং : 1 বয়স : 25 লিঙ্গ : মহিলা | ফটো উপলব্ধ | নাম : রাক্বুল সবজী পিতার নাম: আবদুল সবজী বাড়ির নং : n0072 বয়স : 68 লিঙ্গ : পুরুষ | ফটো উপলব্ধ | নাম : সাহাজাদি বিবি স্বামীর নাম: মোস্তাকিম সাবজী বাড়ির নং : n0049 বয়স : 46 লিঙ্গ : মহিলা | ফটো উপলব্ধ |
| 417 | NTF0361246 | 418 | CHQ2599694 | 419 | WB/05/043/459744 |
| নাম : জরিনা বিবি স্বামীর নাম: দুঃখ সাবজী বাড়ির নং : n0079 বয়স : 82 লিঙ্গ : মহিলা | ফটো উপলব্ধ | নাম : রতন পাল পিতার নাম: পাঁচু পাল বাড়ির নং : n0124 বয়স : 49 লিঙ্গ : পুরুষ | ফটো উপলব্ধ | নাম : সাজারুল স্বামীর নাম: সাকীম বাড়ির নং : n0074 বয়স : 52 লিঙ্গ : মহিলা | ফটো উপলব্ধ |
| 420 | NTF1065564 | 421 | WB/05/043/459753 | 422 | CHQ2907509 |
| নাম : গুলসারী বিবি স্বামীর নাম: আসলাম সবজী বাড়ির নং : n0075 বয়স : 39 লিঙ্গ : মহিলা | ফটো উপলব্ধ | নাম : সবান স্বামীর নাম: ইউনুস বাড়ির নং : n0075 বয়স : 59 লিঙ্গ : মহিলা | ফটো উপলব্ধ | নাম : মালেক সাজী পিতার নাম: রাহিমুদ্দিন সাজী বাড়ির নং : n0076 বয়স : 39 লিঙ্গ : পুরুষ | ফটো উপলব্ধ |
| 423 | NTF1919018 | 424 | NTF1919075 | 425 | CHQ2213478 |
| নাম : সেখ মোবারক পিতার নাম: সেখ মনসুর বাড়ির নং : n0030 বয়স : 30 লিঙ্গ : পুরুষ | ফটো উপলব্ধ | নাম : হেলিয়া বিবি স্বামীর নাম: সেখ খিচু বাড়ির নং : n0090 বয়স : 30 লিঙ্গ : মহিলা | ফটো উপলব্ধ | নাম : মোহঃ জাহাঙ্গীর সবজী পিতার নাম: সবজী রহিমুদ্দিন বাড়ির নং : n0076 বয়স : 45 লিঙ্গ : পুরুষ | ফটো উপলব্ধ |
| 426 | NTF1919158 | 427 | NTF1065705 | 428 | NTF0361261 |
| নাম : মোসা সামসুন নেহার স্বামীর নাম: মোহাঃ এনামুল বাড়ির নং : n0059 বয়স : 33 লিঙ্গ : মহিলা | ফটো উপলব্ধ | নাম : ইয়াজদানী পিতার নাম: এসাহাক বাড়ির নং : n0084 বয়স : 50 লিঙ্গ : পুরুষ | ফটো উপলব্ধ | নাম : রাজু সবজী পিতার নাম: সাইফুদ্দিন সবজী বাড়ির নং : n0099 বয়স : 37 লিঙ্গ : পুরুষ | ফটো উপলব্ধ |
| 429 | NTF1416809 | 430 | NTF2057297 | 431 | NTF2057149 |
| নাম : শামনুর খাতুন স্বামীর নাম: আমজাদ আলি বাড়ির নং : N0035 বয়স : 34 লিঙ্গ : মহিলা | ফটো উপলব্ধ | নাম : মহঃ ফিরোজ আলি পিতার নাম: মহঃ আনসুর সাবজি বাড়ির নং : N0104 বয়স : 26 লিঙ্গ : পুরুষ | ফটো উপলব্ধ | নাম : আফসার আলি পিতার নাম: সান্তার আলি বাড়ির নং : N0092 বয়স : 26 লিঙ্গ : পুরুষ | ফটো উপলব্ধ |
| 432 | NTF2057156 | 433 | NTF1560150 | 434 | NTF1310697 |
| নাম : সেখ এমাম পিতার নাম: সেখ মানসুর বাড়ির নং : N0030 বয়স : 29 লিঙ্গ : পুরুষ | ফটো উপলব্ধ | নাম : কাবিল সজী পিতার নাম: রাক্বুল সজী বাড়ির নং : n0072 বয়স : 33 লিঙ্গ : পুরুষ | ফটো উপলব্ধ | নাম : আবু কালাম পিতার নাম: নাজির হোসেন বাড়ির নং : n0134 বয়স : 33 লিঙ্গ : পুরুষ | ফটো উপলব্ধ |

| | | | | | | | | |
|--|------------|------------|---|------------------|------------|---|------------------|------------|
| 435 | NTF2826923 | ফটো উপলব্ধ | 436 | WB/05/043/459815 | ফটো উপলব্ধ | 437 | NTF2057396 | ফটো উপলব্ধ |
| নাম : মহঃ জাকির হোসেন পিতার নাম: জুহুর বাড়ির নং : n0119 বয়স : 59 লিঙ্গ : পুরুষ | | | নাম : সিকান্দার সবজী পিতার নাম: বুদ্ধ সবজী বাড়ির নং : n0053 বয়স : 67 লিঙ্গ : পুরুষ | | | নাম : আকমাল হোসেন পিতার নাম: মহঃ মানিক বাড়ির নং : n0189 বয়স : 28 লিঙ্গ : পুরুষ | | |
| 438 | CHQ2599116 | ফটো উপলব্ধ | 439 | CHQ2852978 | ফটো উপলব্ধ | 440 | CHQ2547933 | ফটো উপলব্ধ |
| নাম : মহাতাব সবজী পিতার নাম: বাজিরুদ্দিন সবজী বাড়ির নং : n0078 বয়স : 45 লিঙ্গ : পুরুষ | | | নাম : সাহানা বিবি স্বামীর নাম: সেখ রফিউদ্দিন বাড়ির নং : n0100 বয়স : 64 লিঙ্গ : মহিলা | | | নাম : নেজামুদ্দিন পিতার নাম: হজরত আলি বাড়ির নং : নো 0015 বয়স : 53 লিঙ্গ : পুরুষ | | |
| 441 | CHQ1558378 | ফটো উপলব্ধ | 442 | CHQ1558626 | ফটো উপলব্ধ | 443 | NTF1065697 | ফটো উপলব্ধ |
| নাম : বিবি রেফ ল স্বামীর নাম: সাইফুদ্দিন বাড়ির নং : n0111 বয়স : 76 লিঙ্গ : মহিলা | | | নাম : সায়েরা স্বামীর নাম: জাকির বাড়ির নং : n0119 বয়স : 56 লিঙ্গ : মহিলা | | | নাম : কেহিনুর বিবি স্বামীর নাম: নুর আলাম বাড়ির নং : n0119 বয়স : 40 লিঙ্গ : মহিলা | | |
| 444 | NTF1560101 | ফটো উপলব্ধ | 445 | CHQ2214096 | ফটো উপলব্ধ | 446 | CHQ2599546 | ফটো উপলব্ধ |
| নাম : সর্কারমুন লিবি স্বামীর নাম: কালিমুদ্দিন বাড়ির নং : n0119 বয়স : 49 লিঙ্গ : মহিলা | | | নাম : জাকির হুসেন পিতার নাম: সাইফুদ্দিন বাড়ির নং : n0111 বয়স : 43 লিঙ্গ : পুরুষ | | | নাম : মহঃ সাজিদ আলি পিতার নাম: সাইফুদ্দিন বাড়ির নং : n0111 বয়স : 47 লিঙ্গ : পুরুষ | | |
| 447 | NTF2907368 | ফটো উপলব্ধ | 448 | WB/05/043/459772 | ফটো উপলব্ধ | 449 | CHQ2598860 | ফটো উপলব্ধ |
| নাম : সবিনা যেস্মিন পিতার নাম: ক্ষ সহানগীর বাড়ির নং : নং000 বয়স : 22 লিঙ্গ : মহিলা | | | নাম : কেতাবুদ্দিন পিতার নাম: বাজিরুদ্দিন বাড়ির নং : n0078 বয়স : 62 লিঙ্গ : পুরুষ | | | নাম : সাহানা জ পারভীন স্বামীর নাম: মহঃ সাফিকুল আলম বাড়ির নং : n0117 বয়স : 45 লিঙ্গ : মহিলা | | |
| 450 | NTF2057198 | ফটো উপলব্ধ | 451 | NTF2057206 | ফটো উপলব্ধ | 452 | NTF1310648 | ফটো উপলব্ধ |
| নাম : মোজাবিল সজি পিতার নাম: রামজান সাবজী বাড়ির নং : N0073 বয়স : 28 লিঙ্গ : পুরুষ | | | নাম : আমির সাবজী পিতার নাম: লতিফ সাবজী বাড়ির নং : N0080 বয়স : 27 লিঙ্গ : পুরুষ | | | নাম : বিবি ফুলসারি স্বামীর নাম: গোলাম ইয়াজদানি বাড়ির নং : n0084 বয়স : 38 লিঙ্গ : মহিলা | | |
| 453 | NTF2256667 | ফটো উপলব্ধ | 454 | NTF1560036 | ফটো উপলব্ধ | 455 | WB/05/043/459898 | ফটো উপলব্ধ |
| নাম : আব্দুল লতিফ সবজী পিতার নাম: বুদ্ধ সবজী বাড়ির নং : এন0052 বয়স : 60 লিঙ্গ : পুরুষ | | | নাম : সাজদা বিবি স্বামীর নাম: জামাল বাড়ির নং : n0061 বয়স : 30 লিঙ্গ : মহিলা | | | নাম : রৌশন স্বামীর নাম: সামসুল বাড়ির নং : n0062 বয়স : 50 লিঙ্গ : মহিলা | | |
| 456 | NTF1331750 | ফটো উপলব্ধ | 457 | CHQ0690701 | ফটো উপলব্ধ | 458 | WB/05/043/459743 | ফটো উপলব্ধ |
| নাম : তানজেরা খাতুন পিতার নাম: শামসুল হক বাড়ির নং : n0195 বয়স : 33 লিঙ্গ : মহিলা | | | নাম : আমীরুদ্দিন সবজী পিতার নাম: ডোমন বাড়ির নং : n0056 বয়স : 73 লিঙ্গ : পুরুষ | | | নাম : সাকীম পিতার নাম: আবদুল বাড়ির নং : n0074 বয়স : 54 লিঙ্গ : পুরুষ | | |
| 459 | NTF1065432 | ফটো উপলব্ধ | 460 | CHQ2213635 | ফটো উপলব্ধ | 461 | WB/05/043/459761 | ফটো উপলব্ধ |
| নাম : আলেক সবজী পিতার নাম: রাহিমুদ্দিন সবজী বাড়ির নং : n0076 বয়স : 35 লিঙ্গ : পুরুষ | | | নাম : লুকমান সবজী পিতার নাম: সবজী মফিজুদ্দিন বাড়ির নং : n0077 বয়স : 45 লিঙ্গ : পুরুষ | | | নাম : সাকবুল সবজী পিতার নাম: কুরবান সবজী বাড়ির নং : n0065 বয়স : 67 লিঙ্গ : পুরুষ | | |
| 462 | NTF1065507 | ফটো উপলব্ধ | 463 | CHQ2964971 | ফটো উপলব্ধ | 464 | CHQ1570399 | ফটো উপলব্ধ |
| নাম : হাবিব সবজী পিতার নাম: আমিরুদ্দিন সবজী বাড়ির নং : n0056 বয়স : 38 লিঙ্গ : পুরুষ | | | নাম : হাব্বুল সবজী পিতার নাম: এজাবুল সবজী বাড়ির নং : n0057 বয়স : 40 লিঙ্গ : পুরুষ | | | নাম : আনসুর রহমান পিতার নাম: সামসুল হক বাড়ির নং : এন0083 বয়স : 57 লিঙ্গ : পুরুষ | | |

| | | | | | |
|--|--------------------------|--|--------------------------|---|--------------------------|
| 465 নাম : নাজেমা খাতুন পিতার নাম: নাসিরুদ্দিন সজী বাড়ির নং : N0081 বয়স : 27 লিঙ্গ : মহিলা | NTF1974005 ফটো উপলব্ধ | 466 নাম : সবজী রামজান পিতার নাম: আবদুল বাড়ির নং : n0073 বয়স : 58 লিঙ্গ : পুরুষ | CHQ1558261 ফটো উপলব্ধ | 467 নাম : শুকসেনা খাতুন পিতার নাম: রামজান সজী বাড়ির নং : n0073 বয়স : 33 লিঙ্গ : মহিলা | NTF1560275 ফটো উপলব্ধ |
| 468 নাম : মাহারজুম বিবি স্বামীর নাম: আব্দুল লতিফ সবজী বাড়ির নং : এন0052 বয়স : 57 লিঙ্গ : মহিলা | NTF2977122 ফটো উপলব্ধ | 469 নাম : রাজিয়া বিবি স্বামীর নাম: মহঃ ইসমাইল বাড়ির নং : n0055 বয়স : 34 লিঙ্গ : মহিলা | NTF1065622 ফটো উপলব্ধ | 470 নাম : জীজয়ন্তন বেওয়া স্বামীর নাম: রহিমুদ্দিন বাড়ির নং : n0082 বয়স : 67 লিঙ্গ : মহিলা | CHQ2853190 ফটো উপলব্ধ |
| 471 নাম : রাক্বানী সাবজী পিতার নাম: খুরশেদ সাবজী বাড়ির নং : এন0078 বয়স : 29 লিঙ্গ : পুরুষ | NTF2182871 ফটো উপলব্ধ | 472 নাম : দুলাব বেওয়া স্বামীর নাম: রিয়াজুদ্দিন বাড়ির নং : n0124 বয়স : 79 লিঙ্গ : মহিলা | CHQ2599710 ফটো উপলব্ধ | 473 নাম : রেজি খাতুন স্বামীর নাম: সমির সাবজী বাড়ির নং : নং000 বয়স : 22 লিঙ্গ : মহিলা | NTF2900553 ফটো উপলব্ধ |
| 474 নাম : সেখ সাফিকুল পিতার নাম: সেখ আইনুল বাড়ির নং : n0090 বয়স : 34 লিঙ্গ : পুরুষ | NTF1065531 ফটো উপলব্ধ | 475 নাম : সাহাজাদি বেওয়া স্বামীর নাম: সাত্তার আলী বাড়ির নং : n0092 বয়স : 46 লিঙ্গ : মহিলা | NTF1065846 ফটো উপলব্ধ | 476 নাম : সোপিনা বিবি স্বামীর নাম: সাকবুল সবজি বাড়ির নং : n0065 বয়স : 42 লিঙ্গ : মহিলা | NTF1065481 ফটো উপলব্ধ |
| 477 নাম : হাসনারা বিবি স্বামীর নাম: আব্দুর রহিম বাড়ির নং : N0000 বয়স : 71 লিঙ্গ : মহিলা | NTF2257418 ফটো উপলব্ধ | 478 নাম : মেমনুর বিবি স্বামীর নাম: কলিমুদ্দিন বাড়ির নং : n0119 বয়স : 42 লিঙ্গ : মহিলা | NTF1560119 ফটো উপলব্ধ | 479 নাম : পুষিয়া বিবি স্বামীর নাম: লতিফ সবজী বাড়ির নং : n0080 বয়স : 76 লিঙ্গ : মহিলা | CHQ2599611 ফটো উপলব্ধ |
| 480 নাম : পারভিন অকতার স্বামীর নাম: সাফি কুল বাড়ির নং : n0092 বয়স : 32 লিঙ্গ : মহিলা | NTF1736610 ফটো উপলব্ধ | 481 নাম : মার্জিনা বিবি স্বামীর নাম: সাহেব সাবজী বাড়ির নং : N0104 বয়স : 37 লিঙ্গ : মহিলা | NTF1065895 ফটো উপলব্ধ | 482 নাম : সাহানাবাজ আলি পিতার নাম: মেহেব আলি বাড়ির নং : n0136 বয়স : 28 লিঙ্গ : পুরুষ | NTF2057180 ফটো উপলব্ধ |
| 483 নাম : বিবি নূরী স্বামীর নাম: মেহেব বাড়ির নং : n0069 বয়স : 40 লিঙ্গ : মহিলা | NTF1065754 ফটো উপলব্ধ | 484 নাম : মহঃ মাকসুদ সবজী পিতার নাম: মহঃ আজিমুদ্দিন সবজী বাড়ির নং : n0069 বয়স : 39 লিঙ্গ : পুরুষ | NTF1065671 ফটো উপলব্ধ | 485 নাম : আব্দুরী বিবি স্বামীর নাম: মহঃ মাকসুদ সবজী বাড়ির নং : n0069 বয়স : 37 লিঙ্গ : মহিলা | NTF1065689 ফটো উপলব্ধ |
| 486 নাম : আনসারুল পিতার নাম: পুল্লি বাড়ির নং : n0071 বয়স : 57 লিঙ্গ : পুরুষ | CHQ2598902 ফটো উপলব্ধ | 487 নাম : লতিব সবজী পিতার নাম: সলিম সবজী বাড়ির নং : n0080 বয়স : 82 লিঙ্গ : পুরুষ | CHQ2599603 ফটো উপলব্ধ | 488 নাম : বাবলু সবজী পিতার নাম: গিদরা সবজী বাড়ির নং : n0079 বয়স : 30 লিঙ্গ : পুরুষ | NTF1560143 ফটো উপলব্ধ |
| 489 নাম : আলোপনুর বিবি স্বামীর নাম: শওকাত আলি বাড়ির নং : N0000 বয়স : 38 লিঙ্গ : মহিলা | CHQ2853430 ফটো উপলব্ধ | 490 নাম : সালেখা খাতুন স্বামীর নাম: মহঃ গৌদ বাড়ির নং : n0119 বয়স : 30 লিঙ্গ : মহিলা | NTF1559939 ফটো উপলব্ধ | 491 নাম : টগরী বিবি স্বামীর নাম: সেতাউর রহমান বাড়ির নং : n0124 বয়স : 31 লিঙ্গ : মহিলা | NTF1560051 ফটো উপলব্ধ |
| 492 নাম : রুপসেনা বিবি স্বামীর নাম: হাসিম আলম বাড়ির নং : n0071 বয়স : 38 লিঙ্গ : মহিলা | CHQ2964963 ফটো উপলব্ধ | 493 নাম : হাবিল সবজী পিতার নাম: রকুল সবজী বাড়ির নং : n0069 বয়স : 45 লিঙ্গ : পুরুষ | CHQ2598894 ফটো উপলব্ধ | 494 নাম : মহঃ ইসমাইল পিতার নাম: সইফুদ্দিন সবজী বাড়ির নং : n0055 বয়স : 48 লিঙ্গ : পুরুষ | CHQ2599322 ফটো উপলব্ধ |

| | | | | | |
|--|--------------------------------|---|--------------------------------|---|--------------------------|
| 495 নাম : লুতফুর রহমান পিতার নাম: আবদুল রহমান বাড়ির নং : n0110 বয়স : 51 লিঙ্গ : পুরুষ | CHQ1571462 ফটো উপলব্ধ | 496 নাম : নেজাম আলি পিতার নাম: ওসমান আলি বাড়ির নং : N0035 বয়স : 29 লিঙ্গ : পুরুষ | NTF1559772 ফটো উপলব্ধ | 497 নাম : সেখ রকি পিতার নাম: সেখ সাইদুল বাড়ির নং : n0093 বয়স : 29 লিঙ্গ : পুরুষ | NTF1783018 ফটো উপলব্ধ |
| 498 নাম : কুলসুম স্বামীর নাম: রহমান সবজী বাড়ির নং : n0064 বয়স : 69 লিঙ্গ : মহিলা | CHQ2599124 ফটো উপলব্ধ | 499 নাম : মিরিনা বিবি স্বামীর নাম: জাকির হোসেন বাড়ির নং : N0279 বয়স : 41 লিঙ্গ : মহিলা | NTF0952341 ফটো উপলব্ধ | 500 নাম : সেতাবুর রহমান পিতার নাম: মকবুল হোসেন বাড়ির নং : n0121 বয়স : 52 লিঙ্গ : পুরুষ | CHQ1557339 ফটো উপলব্ধ |
| 501 নাম : আঙ্গুরী স্বামীর নাম: এজাবুল বাড়ির নং : n0057 বয়স : 62 লিঙ্গ : মহিলা | WB/05/043/459765 ফটো উপলব্ধ | 502 নাম : আনেশুর পিতার নাম: গফুর বাড়ির নং : N0104 বয়স : 57 লিঙ্গ : পুরুষ | CHQ2598944 ফটো উপলব্ধ | 503 নাম : মহাঃ আনারুল পিতার নাম: মহাঃ বাসির আলি বাড়ির নং : N0104 বয়স : 34 লিঙ্গ : পুরুষ | NTF1212067 ফটো উপলব্ধ |
| 504 নাম : মঞ্জুর পিতার নাম: মফিজুদ্দিন বাড়ির নং : n0077 বয়স : 57 লিঙ্গ : পুরুষ | CHQ2853109 ফটো উপলব্ধ | 505 নাম : শেফালি বিবি স্বামীর নাম: লুতফুর রহমান বাড়ির নং : n0110 বয়স : 46 লিঙ্গ : মহিলা | CHQ1558360 ফটো উপলব্ধ | 506 নাম : সেখ খিচু পিতার নাম: সেখ আইনুল বাড়ির নং : n0090 বয়স : 36 লিঙ্গ : পুরুষ | NTF1065549 ফটো উপলব্ধ |
| 507 নাম : সাবনাম খাতুন স্বামীর নাম: আজাদ সাবজী বাড়ির নং : নং 0055 বয়স : 24 লিঙ্গ : মহিলা | NTF2673804 ফটো উপলব্ধ | 508 নাম : জমেরা বিবি স্বামীর নাম: সেখ লালু বাড়ির নং : এন0022 বয়স : 37 লিঙ্গ : মহিলা | NTF1417898 ফটো উপলব্ধ | 509 নাম : হুসনারা খাতুন পিতার নাম: সাইফুদ্দিন বাড়ির নং : n0111 বয়স : 33 লিঙ্গ : মহিলা | NTF1559954 ফটো উপলব্ধ |
| 510 নাম : মদিনা বিবি স্বামীর নাম: কলিমুদ্দিন বাড়ির নং : n0092 বয়স : 40 লিঙ্গ : মহিলা | NTF1065820 ফটো উপলব্ধ | 511 নাম : পিন্ধি খাতুন পিতার নাম: ঘিসু সবজি বাড়ির নং : N0057 বয়স : 28 লিঙ্গ : মহিলা | NTF2057362 ফটো উপলব্ধ | 512 নাম : সেখ আলামিন পিতার নাম: সেতাবুদ্দিন বাড়ির নং : n0092 বয়স : 44 লিঙ্গ : পুরুষ | CHQ2213452 ফটো উপলব্ধ |
| 513 নাম : মহঃ সাকিম পিতার নাম: রিয়াউদ্দিন বাড়ির নং : n0124 বয়স : 46 লিঙ্গ : পুরুষ | NTF1065523 ফটো উপলব্ধ | 514 নাম : মেমফুল বিবি স্বামীর নাম: মহঃ সাকিম বাড়ির নং : n0124 বয়স : 39 লিঙ্গ : মহিলা | NTF1560044 ফটো উপলব্ধ | 515 নাম : গুলসান বিবি স্বামীর নাম: মেহবুব বাড়ির নং : n0135 বয়স : 56 লিঙ্গ : মহিলা | NTF1065556 ফটো উপলব্ধ |
| 516 নাম : সেখ বাবলু পিতার নাম: সাতার আলি বাড়ির নং : n0137 বয়স : 32 লিঙ্গ : পুরুষ | NTF1310655 ফটো উপলব্ধ | 517 নাম : আবদুল আলিম পিতার নাম: মানির হোসেন বাড়ির নং : এন ০০১৫ বয়স : 23 লিঙ্গ : পুরুষ | NTF2852556 ফটো উপলব্ধ | 518 নাম : মতি সবজী পিতার নাম: মন্টু সবজী বাড়ির নং : n0065 বয়স : 23 লিঙ্গ : পুরুষ | NTF2759850 ফটো উপলব্ধ |
| 519 নাম : গোলাম মহিউদ্দিন সবজী পিতার নাম: মৌলানা আব্দুল লতিফ সবজী বাড়ির নং : এন0052 বয়স : 27 লিঙ্গ : পুরুষ | NTF1919000 ফটো উপলব্ধ | 520 নাম : সবজী সৌলেমান পিতার নাম: সহিদ বাড়ির নং : n0059 বয়স : 74 লিঙ্গ : পুরুষ | WB/05/043/459821 ফটো উপলব্ধ | 521 নাম : মোঃ এনামুল পিতার নাম: মোঃ সলেমান বাড়ির নং : n0059 বয়স : 42 লিঙ্গ : পুরুষ | CHQ2599637 ফটো উপলব্ধ |
| 522 নাম : বিবি আনবারী স্বামীর নাম: সবজী নাসিরুদ্দিন বাড়ির নং : n0056 বয়স : 54 লিঙ্গ : মহিলা | CHQ2213239 ফটো উপলব্ধ | 523 নাম : বিবি ইন্তেফাউন্শা স্বামীর নাম: ইব্রিহীম আলী বাড়ির নং : N0000 বয়স : 42 লিঙ্গ : মহিলা | CHQ2701605 ফটো উপলব্ধ | 524 নাম : গিদরা সবজী পিতার নাম: দুঃখ সবজী বাড়ির নং : n0079 বয়স : 57 লিঙ্গ : পুরুষ | CHQ2213353 ফটো উপলব্ধ |

| | | | | | | | | |
|--|------------------|------------|---|------------|------------|--|------------------|------------|
| 525 | CHQ2853059 | ফটো উপলব্ধ | 526 | CHQ2599439 | ফটো উপলব্ধ | 527 | CHQ1558717 | ফটো উপলব্ধ |
| নাম : নূর হাওয়া স্বামীর নাম: সাইফুদ্দিন সবজী বাড়ির নং : n0055 বয়স : 69 লিঙ্গ : মহিলা | | | নাম : বিবি তাইরুন স্বামীর নাম: লোকমান বাড়ির নং : n0077 বয়স : 42 লিঙ্গ : মহিলা | | | নাম : উসমান পিতার নাম: মোহাম্মদ মুসলিম বাড়ির নং : N0035 বয়স : 69 লিঙ্গ : পুরুষ | | |
| 528 | NTF2829950 | ফটো উপলব্ধ | 529 | NTF1919133 | ফটো উপলব্ধ | 530 | CHQ2964583 | ফটো উপলব্ধ |
| নাম : রহিমুদ্দিন সবজী পিতার নাম: পুমি বাড়ির নং : n0076 বয়স : 76 লিঙ্গ : পুরুষ | | | নাম : মহিদুর রহমান পিতার নাম: মোহাঃ বাসির আলি বাড়ির নং : n0057 বয়স : 28 লিঙ্গ : পুরুষ | | | নাম : আমজাদ আলি পিতার নাম: উসমান আলি বাড়ির নং : N0035 বয়স : 37 লিঙ্গ : পুরুষ | | |
| 531 | WB/05/043/459730 | ফটো উপলব্ধ | 532 | NTF2477008 | ফটো উপলব্ধ | 533 | NTF1065614 | ফটো উপলব্ধ |
| নাম : আবদুর রহমান পিতার নাম: ফাইজুদ্দিন বাড়ির নং : n0110 বয়স : 77 লিঙ্গ : পুরুষ | | | নাম : মেহেন নেসার স্বামীর নাম: এসাহাক বাড়ির নং : n0084 বয়স : 25 লিঙ্গ : মহিলা | | | নাম : মোসারফ হোসেন পিতার নাম: মকবুল বাড়ির নং : n0121 বয়স : 39 লিঙ্গ : পুরুষ | | |
| 534 | NTF1065655 | ফটো উপলব্ধ | 535 | NTF3033206 | ফটো উপলব্ধ | 536 | NTF1065861 | ফটো উপলব্ধ |
| নাম : রুনা খাতুন পিতার নাম: সেখ রফিউদ্দিন বাড়ির নং : n0100 বয়স : 39 লিঙ্গ : মহিলা | | | নাম : মহঃ সফিকুল আলম পিতার নাম: আব্দুর রেজ্জাক বাড়ির নং : n0117 বয়স : 53 লিঙ্গ : পুরুষ | | | নাম : রকিবুল ইসলাম পিতার নাম: সাইফুদ্দিন বাড়ির নং : 00 বয়স : 33 লিঙ্গ : পুরুষ | | |
| 537 | NTF1065747 | ফটো উপলব্ধ | 538 | NTF2907228 | ফটো উপলব্ধ | 539 | NTF2476364 | ফটো উপলব্ধ |
| নাম : আতাউর রহমান পিতার নাম: রিয়াজুদ্দিন বাড়ির নং : n0124 বয়স : 41 লিঙ্গ : পুরুষ | | | নাম : রোজিনা খাতুন স্বামীর নাম: আতাউর রহমান বাড়ির নং : nং000 বয়স : 27 লিঙ্গ : মহিলা | | | নাম : নুরেশা বিবি স্বামীর নাম: পেতাবুর রহমান বাড়ির নং : 0123 বয়স : 55 লিঙ্গ : মহিলা | | |
| 540 | NTF1212133 | ফটো উপলব্ধ | 541 | NTF2900306 | ফটো উপলব্ধ | 542 | CHQ2598852 | ফটো উপলব্ধ |
| নাম : জোহর আলম পিতার নাম: নাজির হোসেন বাড়ির নং : n0134 বয়স : 33 লিঙ্গ : পুরুষ | | | নাম : সালমান আলি পিতার নাম: মহবুব সাবজী বাড়ির নং : nং000 বয়স : 25 লিঙ্গ : পুরুষ | | | নাম : আসিয়া বিবি স্বামীর নাম: হারুন রশিদ বাড়ির নং : n0117 বয়স : 52 লিঙ্গ : মহিলা | | |
| 543 | NTF2900470 | ফটো উপলব্ধ | 544 | NTF2476679 | ফটো উপলব্ধ | 545 | CHQ1557818 | ফটো উপলব্ধ |
| নাম : সোয়েল সাবজী পিতার নাম: মাহতাব সাবজী বাড়ির নং : nং078 বয়স : 24 লিঙ্গ : পুরুষ | | | নাম : নূরজাহান স্বামীর নাম: আবদুর রেজ্জাক বাড়ির নং : n0117 বয়স : 76 লিঙ্গ : মহিলা | | | নাম : আমিনা বিবি স্বামীর নাম: আনসুর রহমান বাড়ির নং : n0083 বয়স : 56 লিঙ্গ : মহিলা | | |
| 546 | NTF2136646 | ফটো উপলব্ধ | 547 | NTF3046364 | ফটো উপলব্ধ | 548 | CHQ1572684 | ফটো উপলব্ধ |
| নাম : শাহানাঙ্গ স্বামীর নাম: কাবিল সাজী বাড়ির নং : এন0072 বয়স : 36 লিঙ্গ : মহিলা | | | নাম : নুসেদা স্বামীর নাম: মকবুল বাড়ির নং : n0121 বয়স : 72 লিঙ্গ : মহিলা | | | নাম : মালেক পিতার নাম: সাইফুদ্দিন বাড়ির নং : n0111 বয়স : 55 লিঙ্গ : পুরুষ | | |
| 549 | CHQ2853166 | ফটো উপলব্ধ | 550 | CHQ1557396 | ফটো উপলব্ধ | 551 | NTF2977734 | ফটো উপলব্ধ |
| নাম : হামেদা স্বামীর নাম: সোরাজুদ্দিন বাড়ির নং : n0113 বয়স : 62 লিঙ্গ : মহিলা | | | নাম : ইসমেতারা বিবি স্বামীর নাম: সহিদ সবজী বাড়ির নং : n0177 বয়স : 44 লিঙ্গ : মহিলা | | | নাম : সরিফন বিবি স্বামীর নাম: এব্রাহিম বাড়ির নং : n0119 বয়স : 62 লিঙ্গ : মহিলা | | |
| 552 | CHQ1557693 | ফটো উপলব্ধ | 553 | CHQ2297075 | ফটো উপলব্ধ | 554 | WB/05/043/459750 | ফটো উপলব্ধ |
| নাম : মাতুয়ারা স্বামীর নাম: নজরুল সবজী বাড়ির নং : n0084 বয়স : 52 লিঙ্গ : মহিলা | | | নাম : মহঃ আমিরুল পিতার নাম: মোহাঃ নূরুল হোসেন বাড়ির নং : n0061 বয়স : 37 লিঙ্গ : পুরুষ | | | নাম : মস্তাকিম সবজী পিতার নাম: আলাউদ্দিন বাড়ির নং : n0049 বয়স : 66 লিঙ্গ : পুরুষ | | |

| | | | | | | | | |
|---|------------------|------------|--|------------------|------------|---|------------|------------|
| 555 | NTF2905958 | ফটো উপলব্ধ | 556 | NTF2477040 | ফটো উপলব্ধ | 557 | NTF0360743 | ফটো উপলব্ধ |
| নাম : সনৌল সাবজী পিতার নাম: কেতাবুদ্দীন সাবজী বাড়ির নং : নং0108 বয়স : 23 লিঙ্গ : পুরুষ | | | নাম : গুলসান বিবি স্বামীর নাম: সেলেমান সাবজী বাড়ির নং : n0059 বয়স : 71 লিঙ্গ : মহিলা | | | নাম : বাসির পিতার নাম: আব্দুল হসেন মিঞা বাড়ির নং : N0104 বয়স : 58 লিঙ্গ : পুরুষ | | |
| 558 | WB/05/043/459766 | ফটো উপলব্ধ | 559 | NTF1417328 | ফটো উপলব্ধ | 560 | NTF1065499 | ফটো উপলব্ধ |
| নাম : ফুলগুন স্বামীর নাম: ঘিসু বাড়ির নং : n0057 বয়স : 55 লিঙ্গ : মহিলা | | | নাম : জুলি বিবি স্বামীর নাম: মহঃ রবিউল ইসলাম বাড়ির নং : n0057 বয়স : 35 লিঙ্গ : মহিলা | | | নাম : রিজওয়ানা বিবি স্বামীর নাম: হাক্বুল সবজী বাড়ির নং : n0057 বয়স : 38 লিঙ্গ : মহিলা | | |
| 561 | CHQ2964989 | ফটো উপলব্ধ | 562 | NTF1560184 | ফটো উপলব্ধ | 563 | CHQ2701845 | ফটো উপলব্ধ |
| নাম : আনিকুল সবজী পিতার নাম: এজাবুল সবজী বাড়ির নং : n0057 বয়স : 38 লিঙ্গ : পুরুষ | | | নাম : রহিম সজী পিতার নাম: ঘিসু সজী বাড়ির নং : n0057 বয়স : 32 লিঙ্গ : পুরুষ | | | নাম : ইসরাফুল সবজী পিতার নাম: রহমান সবজী বাড়ির নং : n0064 বয়স : 40 লিঙ্গ : পুরুষ | | |
| 564 | NTF1560093 | ফটো উপলব্ধ | 565 | WB/05/043/459759 | ফটো উপলব্ধ | 566 | NTF1783059 | ফটো উপলব্ধ |
| নাম : চান্দনি বিবি স্বামীর নাম: ইসরাফুল সজী বাড়ির নং : n0064 বয়স : 30 লিঙ্গ : মহিলা | | | নাম : মনু সবজী পিতার নাম: কুরবান বাড়ির নং : n0065 বয়স : 57 লিঙ্গ : পুরুষ | | | নাম : জালালুদ্দিন পিতার নাম: সেতাবুর রহমান বাড়ির নং : 0121 বয়স : 28 লিঙ্গ : পুরুষ | | |
| 567 | NTF3017753 | ফটো উপলব্ধ | 568 | NTF2989622 | ফটো উপলব্ধ | 569 | NTF3003043 | ফটো উপলব্ধ |
| নাম : মোবারক হোসাইন পিতার নাম: সেতাবুর রহমান বাড়ির নং : 0121 বয়স : 25 লিঙ্গ : পুরুষ | | | নাম : তাবারক আলি পিতার নাম: সেতাবুর রহমান বাড়ির নং : 0121 বয়স : 22 লিঙ্গ : পুরুষ | | | নাম : আয়েশা খাতুন পিতার নাম: সেতাবুর রহমান বাড়ির নং : 0121 বয়স : 22 লিঙ্গ : মহিলা | | |
| 570 | NTF3008968 | ফটো উপলব্ধ | 571 | CHQ2297026 | ফটো উপলব্ধ | 572 | NTF1560010 | ফটো উপলব্ধ |
| নাম : সাফিয়া খাতুন পিতার নাম: সেতাবুর রহমান বাড়ির নং : 0121 বয়স : 20 লিঙ্গ : মহিলা | | | নাম : মহঃ রবিউল ইসলাম পিতার নাম: এজাবুল সবজী বাড়ির নং : n0057 বয়স : 44 লিঙ্গ : পুরুষ | | | নাম : নুরী বিবি স্বামীর নাম: আয়েফ বাড়ির নং : n0067 বয়স : 35 লিঙ্গ : মহিলা | | |
| 573 | NTF1559996 | ফটো উপলব্ধ | 574 | NTF1065721 | ফটো উপলব্ধ | 575 | NTF2257244 | ফটো উপলব্ধ |
| নাম : ফারিদা বিবি স্বামীর নাম: জাকির আলি বাড়ির নং : n0077 বয়স : 37 লিঙ্গ : মহিলা | | | নাম : রোজিনা খাতুন(বিবি) স্বামীর নাম: কলিমুদ্দিন সবজী বাড়ির নং : n0077 বয়স : 36 লিঙ্গ : মহিলা | | | নাম : মহিদিন বিবি স্বামীর নাম: সাইদুল বাড়ির নং : n0093 বয়স : 57 লিঙ্গ : মহিলা | | |
| 576 | WB/05/043/459774 | ফটো উপলব্ধ | 577 | NTF2477180 | ফটো উপলব্ধ | 578 | CHQ1558659 | ফটো উপলব্ধ |
| নাম : কুরসেদ পিতার নাম: বাজিরুদ্দিন বাড়ির নং : n0078 বয়স : 56 লিঙ্গ : পুরুষ | | | নাম : ইদ্রিশ আলী পিতার নাম: আব্দুর রহিম বাড়ির নং : N0000 বয়স : 54 লিঙ্গ : পুরুষ | | | নাম : মহবুব পিতার নাম: আজিমুদ্দিন বাড়ির নং : n0069 বয়স : 50 লিঙ্গ : পুরুষ | | |
| 579 | NTF0360651 | ফটো উপলব্ধ | 580 | NTF2949493 | ফটো উপলব্ধ | 581 | NTF1310663 | ফটো উপলব্ধ |
| নাম : আলিমুন বিবি স্বামীর নাম: হাবিল সবজী বাড়ির নং : n0069 বয়স : 39 লিঙ্গ : মহিলা | | | নাম : আলি হোসেন সাবজী পিতার নাম: হাবিল সাবজী বাড়ির নং : এন000 বয়স : 21 লিঙ্গ : পুরুষ | | | নাম : আয়েফ সবজী পিতার নাম: মহঃ বাসির আলি বাড়ির নং : N0104 বয়স : 34 লিঙ্গ : পুরুষ | | |
| 582 | CHQ2926004 | ফটো উপলব্ধ | 583 | NTF3008364 | ফটো উপলব্ধ | 584 | NTF0360636 | ফটো উপলব্ধ |
| নাম : মাসুদ আলাম পিতার নাম: আব্দুর রহমান বাড়ির নং : n0085 বয়স : 55 লিঙ্গ : পুরুষ | | | নাম : ফিরোজ আলাম পিতার নাম: মাসুদ আলাম বাড়ির নং : এন0085 বয়স : 23 লিঙ্গ : পুরুষ | | | নাম : ফেন্দী বিবি স্বামীর নাম: সেখ মনসুর বাড়ির নং : n0090 বয়স : 37 লিঙ্গ : মহিলা | | |

Noted After
Adjudication by
Judicial Officers

| | | | | | |
|--|--------------------------|--|--------------------------|--|--------------------------------|
| 585 নাম : নুরজাহান বিবি স্বামীর নাম: সেতাবুদ্দিন বাড়ির নং : n0092 বয়স : 80 লিঙ্গ : মহিলা | NTF2972057 ফটো উপলব্ধ | 586 নাম : আবু সামা পিতার নাম: আবদুল সালাম বাড়ির নং : n0125 বয়স : 60 লিঙ্গ : পুরুষ | CHQ2598985 ফটো উপলব্ধ | 587 নাম : মাবারুল ইসলাম পিতার নাম: আবুসামা বাড়ির নং : \\\n বয়স : 37 লিঙ্গ : পুরুষ | NTF1065879 ফটো উপলব্ধ |
| 588 নাম : আলেকজান পিতার নাম: ইসলাম বাড়ির নং : n0134 বয়স : 71 লিঙ্গ : মহিলা | NTF1065598 ফটো উপলব্ধ | 589 নাম : মোহঃ আজমের সবজী পিতার নাম: সামসুল সবজী বাড়ির নং : n0062 বয়স : 28 লিঙ্গ : পুরুষ | NTF1783034 ফটো উপলব্ধ | 590 নাম : পুতুল স্বামীর নাম: মস্তাকিম সবজী বাড়ির নং : n0049 বয়স : 60 লিঙ্গ : মহিলা | WB/05/043/459751 ফটো উপলব্ধ |
| 591 নাম : সাকির সজী পিতার নাম: ইউনুস সজী বাড়ির নং : n0075 বয়স : 33 লিঙ্গ : পুরুষ | NTF1560192 ফটো উপলব্ধ | 592 নাম : সুমিলা স্বামীর নাম: রহিমুদ্দিন বাড়ির নং : n0076 বয়স : 67 লিঙ্গ : মহিলা | CHQ0691238 ফটো উপলব্ধ | 593 নাম : কলিমুদ্দিন সজী পিতার নাম: মফিজুদ্দিন সজী বাড়ির নং : n0077 বয়স : 45 লিঙ্গ : পুরুষ | CHQ2599413 ফটো উপলব্ধ |
| 594 নাম : বিবি রেখা স্বামীর নাম: আব্দুল সালাম বাড়ির নং : n0074 বয়স : 46 লিঙ্গ : মহিলা | CHQ2598977 ফটো উপলব্ধ | 595 নাম : শওকাত আলী পিতার নাম: আব্দুর রহিম বাড়ির নং : এন0000 বয়স : 48 লিঙ্গ : পুরুষ | CHQ0064428 ফটো উপলব্ধ | 596 নাম : সমীর সবজী পিতার নাম: লতিফ সবজী বাড়ির নং : \\\n বয়স : 30 লিঙ্গ : পুরুষ | NTF1560267 ফটো উপলব্ধ |
| 597 নাম : নাজমা বিবি স্বামীর নাম: মহঃ জাহাঙ্গীর সবজী বাড়ির নং : n0076 বয়স : 43 লিঙ্গ : মহিলা | CHQ2599249 ফটো উপলব্ধ | 598 নাম : সোহাগি খাতুন স্বামীর নাম: সাইফুদ্দিন বাড়ির নং : n0119 বয়স : 49 লিঙ্গ : মহিলা | CHQ1558436 ফটো উপলব্ধ | 599 নাম : সবজী রহমান পিতার নাম: কুরবান বাড়ির নং : n0064 বয়স : 72 লিঙ্গ : পুরুষ | CHQ1558139 ফটো উপলব্ধ |
| 600 নাম : উকতারা বিবি স্বামীর নাম: মহঃ সাজিদ আলী বাড়ির নং : n0111 বয়স : 33 লিঙ্গ : মহিলা | NTF1417351 ফটো উপলব্ধ | 601 নাম : সাহানা জ খাতুন(বিবি) স্বামীর নাম: আনিকুল সাবজী বাড়ির নং : n0057 বয়স : 32 লিঙ্গ : মহিলা | NTF1417336 ফটো উপলব্ধ | 602 নাম : রাধা পাল স্বামীর নাম: রতন পাল বাড়ির নং : n0124 বয়স : 43 লিঙ্গ : মহিলা | NTF1065580 ফটো উপলব্ধ |
| 603 নাম : বিবি রেনুকা স্বামীর নাম: আবু সামা বাড়ির নং : n0125 বয়স : 50 লিঙ্গ : মহিলা | CHQ2598993 ফটো উপলব্ধ | 604 নাম : হেনা বিবি স্বামীর নাম: কেতাবুদ্দিন বাড়ির নং : n0078 বয়স : 60 লিঙ্গ : মহিলা | NTF2969996 ফটো উপলব্ধ | 605 নাম : সেতারা খাতুন পিতার নাম: এসাহাক বাড়ির নং : n0084 বয়স : 38 লিঙ্গ : মহিলা | NTF1310622 ফটো উপলব্ধ |
| 606 নাম : কলিমুদ্দিন পিতার নাম: সেতাবুদ্দিন বাড়ির নং : n0092 বয়স : 58 লিঙ্গ : পুরুষ | NTF1652411 ফটো উপলব্ধ | 607 নাম : সেখ এনামুল হোসেন পিতার নাম: সেখ আলামিন বাড়ির নং : এন0092 বয়স : 24 লিঙ্গ : পুরুষ | NTF2989002 ফটো উপলব্ধ | 608 নাম : সবজী সাইফুদ্দিন পিতার নাম: বুদ্ধ বাড়ির নং : n0055 বয়স : 75 লিঙ্গ : পুরুষ | NTF0361444 ফটো উপলব্ধ |
| 609 নাম : আজাদ সাবজী পিতার নাম: সাইফুদ্দিন সাবজী বাড়ির নং : n0055 বয়স : 36 লিঙ্গ : পুরুষ | NTF1065440 ফটো উপলব্ধ | 610 নাম : ইউনুস সবজী পিতার নাম: সবজী পুম্বী বাড়ির নং : n0075 বয়স : 62 লিঙ্গ : পুরুষ | CHQ2852887 ফটো উপলব্ধ | 611 নাম : আসলাম সবজী পিতার নাম: ইউনুস সবজী বাড়ির নং : n0075 বয়স : 41 লিঙ্গ : পুরুষ | NTF1065812 ফটো উপলব্ধ |
| 612 নাম : সাইফুদ্দিন পিতার নাম: মাহাতাবুদ্দিন বাড়ির নং : n0111 বয়স : 86 লিঙ্গ : পুরুষ | NTF2477529 ফটো উপলব্ধ | 613 নাম : জাকির সজী পিতার নাম: মফিজুদ্দিন বাড়ির নং : n0077 বয়স : 44 লিঙ্গ : পুরুষ | CHQ2599421 ফটো উপলব্ধ | 614 নাম : মোহঃ সাকীর পিতার নাম: মোহঃ জিহান বাড়ির নং : n0124 বয়স : 29 লিঙ্গ : পুরুষ | NTF1919109 ফটো উপলব্ধ |

| | | | | | | | | |
|---|------------------|------------|---|------------------|------------|---|------------|------------|
| 615 | CHQ2599025 | ফটো উপলব্ধ | 616 | NTF2998755 | ফটো উপলব্ধ | 617 | NTF1310572 | ফটো উপলব্ধ |
| নাম : নাসিরুদ্দীন সজী পিতার নাম: ডোমান সবজী বাড়ির নং : n0056 বয়স : 60 লিঙ্গ : পুরুষ | | | নাম : কাউসার সাবজী পিতার নাম: নাসিরুদ্দিন সাবজী বাড়ির নং : জাননগর বয়স : 22 লিঙ্গ : পুরুষ | | | নাম : মোসারাক হোসেন পিতার নাম: মোহাম্মাদ জাকির হোসেন বাড়ির নং : n0119 বয়স : 32 লিঙ্গ : পুরুষ | | |
| 618 | NTF1417369 | ফটো উপলব্ধ | 619 | WB/05/043/459760 | ফটো উপলব্ধ | 620 | NTF1685502 | ফটো উপলব্ধ |
| নাম : মোহাম্মদ শাহজাজ আলম পিতার নাম: মহঃ সিকান্দার আলম বাড়ির নং : n0053 বয়স : 35 লিঙ্গ : পুরুষ | | | নাম : জুবেদা স্বামীর নাম: মনু সবজী বাড়ির নং : n0065 বয়স : 51 লিঙ্গ : মহিলা | | | নাম : মোহঃ সাহাজান সবজী পিতার নাম: মোহঃ মনু সবজী বাড়ির নং : n0065 বয়স : 29 লিঙ্গ : পুরুষ | | |
| 621 | CHQ2852853 | ফটো উপলব্ধ | 622 | NTF2913887 | ফটো উপলব্ধ | 623 | CHQ2599405 | ফটো উপলব্ধ |
| নাম : সালেহা স্বামীর নাম: আনিসুর বাড়ির নং : n0057 বয়স : 54 লিঙ্গ : মহিলা | | | নাম : সোনা মখতুন পিতার নাম: সামসুল সবজী বাড়ির নং : এন0062 বয়স : 22 লিঙ্গ : মহিলা | | | নাম : খুশবুন বিবি স্বামীর নাম: মঞ্জুর সবজী বাড়ির নং : n0077 বয়স : 48 লিঙ্গ : মহিলা | | |
| 624 | NTF2906733 | ফটো উপলব্ধ | 625 | WB/05/043/459736 | ফটো উপলব্ধ | 626 | NTF2475879 | ফটো উপলব্ধ |
| নাম : হাসিনা খাতুন স্বামীর নাম: সহানরজ আলি বাড়ির নং : নং078 বয়স : 26 লিঙ্গ : মহিলা | | | নাম : এসাহাক আলি পিতার নাম: আলাউদ্দিন বাড়ির নং : n0114 বয়স : 67 লিঙ্গ : পুরুষ | | | নাম : নুরবানু বিবি স্বামীর নাম: ইসাহাক আলি বাড়ির নং : n0114 বয়স : 62 লিঙ্গ : মহিলা | | |
| 627 | NTF1065903 | ফটো উপলব্ধ | 628 | WB/05/043/459680 | ফটো উপলব্ধ | 629 | NTF0361709 | ফটো উপলব্ধ |
| নাম : নিরু কর্মকার পিতার নাম: নগেন কর্মকার বাড়ির নং : N0266 বয়স : 37 লিঙ্গ : পুরুষ | | | নাম : মিনতী কর্মকার স্বামীর নাম: নগেন কর্মকার বাড়ির নং : n0105 বয়স : 62 লিঙ্গ : মহিলা | | | নাম : কাকোলী কর্মকার স্বামীর নাম: ফেকু কর্মকার বাড়ির নং : n0105 বয়স : 37 লিঙ্গ : মহিলা | | |
| 630 | CHQ2853547 | ফটো উপলব্ধ | 631 | WB/05/043/459679 | ফটো উপলব্ধ | 632 | NTF2256790 | ফটো উপলব্ধ |
| নাম : ফেকু কর্মকার পিতার নাম: নগেন কর্মকার বাড়ির নং : n0105 বয়স : 39 লিঙ্গ : পুরুষ | | | নাম : নগেন কর্মকার পিতার নাম: খোকা কর্মকার বাড়ির নং : n0105 বয়স : 72 লিঙ্গ : পুরুষ | | | নাম : নুরজাহান খাতুন স্বামীর নাম: মোঃ আনজুল সবজী বাড়ির নং : n0060 বয়স : 60 লিঙ্গ : মহিলা | | |
| 633 | NTF2256733 | ফটো উপলব্ধ | 634 | NTF1065465 | ফটো উপলব্ধ | 635 | NTF1890565 | ফটো উপলব্ধ |
| নাম : মোঃ আনজুল সবজী পিতার নাম: মোঃ সহিদ সবজী বাড়ির নং : n0060 বয়স : 58 লিঙ্গ : পুরুষ | | | নাম : মোঃ মুক্তার সবজী পিতার নাম: মোঃ আনজুল সবজী বাড়ির নং : n0060 বয়স : 35 লিঙ্গ : পুরুষ | | | নাম : রুবিনা খাতুন স্বামীর নাম: মুক্তাফি জুর রহমান বাড়ির নং : নো বয়স : 29 লিঙ্গ : মহিলা | | |
| 636 | WB/05/043/465173 | ফটো উপলব্ধ | 637 | NTF1560259 | ফটো উপলব্ধ | 638 | NTF1559970 | ফটো উপলব্ধ |
| নাম : রমেশ চৌধুরী পিতার নাম: কৃষ্ণলাল চৌধুরী বাড়ির নং : n0141 বয়স : 71 লিঙ্গ : পুরুষ | | | নাম : টুটুন চৌধুরী পিতার নাম: রমেশ চৌধুরী বাড়ির নং : n0141 বয়স : 32 লিঙ্গ : পুরুষ | | | নাম : ললিতা চৌধুরী স্বামীর নাম: টুটুন চৌধুরী বাড়ির নং : n0141 বয়স : 31 লিঙ্গ : মহিলা | | |
| 639 | NTF1919026 | ফটো উপলব্ধ | 640 | NTF2774123 | ফটো উপলব্ধ | 641 | NTF1065739 | ফটো উপলব্ধ |
| নাম : ছোটন চৌধুরী পিতার নাম: রমেশ চৌধুরী বাড়ির নং : n0141 বয়স : 27 লিঙ্গ : পুরুষ | | | নাম : আসিক ইকবাল পিতার নাম: আসরাফুল বাড়ির নং : এন0024 বয়স : 27 লিঙ্গ : পুরুষ | | | নাম : রোসনারা বিবি স্বামীর নাম: মহঃ দুলাল বাড়ির নং : n0118 বয়স : 40 লিঙ্গ : মহিলা | | |
| 642 | NTF1065804 | ফটো উপলব্ধ | 643 | CHQ2701803 | ফটো উপলব্ধ | 644 | CHQ2852861 | ফটো উপলব্ধ |
| নাম : সাফিকুল পিতার নাম: আব্দুল কাশিম বাড়ির নং : n0118 বয়স : 38 লিঙ্গ : পুরুষ | | | নাম : বিবি নাসিমা স্বামীর নাম: আসরাফুল বাড়ির নং : n0118 বয়স : 40 লিঙ্গ : মহিলা | | | নাম : আসরাফুল পিতার নাম: আব্দুল কাশিম বাড়ির নং : n0118 বয়স : 50 লিঙ্গ : পুরুষ | | |

| | | | | | |
|--|--------------------------------|---|--------------------------|---|--------------------------|
| 645 নাম : বিবি ফাতিমা স্বামীর নাম: আবুল কাশিম বাড়ির নং : n0118 বয়স : 67 লিঙ্গ : মহিলা | NTF2476877 ফটো উপলব্ধ | 646 নাম : মোহাম্মদ দলাল পিতার নাম: আব্দুল কাশিম বাড়ির নং : n0118 বয়স : 47 লিঙ্গ : পুরুষ | NTF2476067 ফটো উপলব্ধ | 647 নাম : ওয়াহেদ আলি পিতার নাম: আব্দুল মান্নান বাড়ির নং : n0123 বয়স : 45 লিঙ্গ : পুরুষ | CHQ2297000 ফটো উপলব্ধ |
| 648 নাম : মাজেদা বিবি স্বামীর নাম: আবুল সবজী বাড়ির নং : n0070 বয়স : 62 লিঙ্গ : মহিলা | NTF2257046 ফটো উপলব্ধ | 649 নাম : সাওকাত আলি পিতার নাম: আব্দুল মান্নান বাড়ির নং : n0123 বয়স : 43 লিঙ্গ : পুরুষ | NTF1310713 ফটো উপলব্ধ | 650 নাম : কামেনুর বিবি স্বামীর নাম: সামসুল বাড়ির নং : n0116 বয়স : 61 লিঙ্গ : মহিলা | CHQ2599504 ফটো উপলব্ধ |
| 651 নাম : গুলাবী বিবি স্বামীর নাম: ওয়াহেদ আলি বাড়ির নং : n0123 বয়স : 41 লিঙ্গ : মহিলা | NTF1212075 ফটো উপলব্ধ | 652 নাম : মহঃ মাসুম আলী পিতার নাম: ইব্রাহিম বাড়ির নং : n0123 বয়স : 36 লিঙ্গ : পুরুষ | CHQ2964955 ফটো উপলব্ধ | 653 নাম : মোস্তাক আলাম পিতার নাম: কালু বাড়ির নং : নং 00116 বয়স : 26 লিঙ্গ : পুরুষ | NTF2674000 ফটো উপলব্ধ |
| 654 নাম : জোসন স্বামীর নাম: জুদ্দিন সবজী বাড়ির নং : n0070 বয়স : 57 লিঙ্গ : মহিলা | WB/05/043/459769 ফটো উপলব্ধ | 655 নাম : কালু পিতার নাম: সালাম বাড়ির নং : n0116 বয়স : 54 লিঙ্গ : পুরুষ | NTF0361568 ফটো উপলব্ধ | 656 নাম : হাজেরা বিবি স্বামীর নাম: আঃমান্নান বাড়ির নং : n0123 বয়স : 82 লিঙ্গ : মহিলা | CHQ2598878 ফটো উপলব্ধ |
| 657 নাম : সাদেক সবজী পিতার নাম: জুদ্দিন সবজী বাড়ির নং : n0070 বয়স : 31 লিঙ্গ : পুরুষ | NTF1560226 ফটো উপলব্ধ | 658 নাম : বারেক সবজী পিতার নাম: জুদ্দিন সবজী বাড়ির নং : জাননগর বয়স : 26 লিঙ্গ : পুরুষ | NTF3018280 ফটো উপলব্ধ | 659 নাম : জবা মাঝি স্বামীর নাম: সঞ্জয় মাঝি বাড়ির নং : n0108 বয়স : 35 লিঙ্গ : মহিলা | NTF1559988 ফটো উপলব্ধ |
| 660 নাম : সঞ্জয় মাঝি পিতার নাম: রসিক মাঝি বাড়ির নং : n0108 বয়স : 52 লিঙ্গ : পুরুষ | NTF1065762 ফটো উপলব্ধ | 661 নাম : সাগরি মন্ডল স্বামীর নাম: মনোজ মন্ডল বাড়ির নং : N0109 বয়স : 28 লিঙ্গ : মহিলা | NTF2057255 ফটো উপলব্ধ | 662 নাম : সুকদেব মন্ডল পিতার নাম: বেলু মন্ডল বাড়ির নং : নং 00 বয়স : 28 লিঙ্গ : পুরুষ | NTF2674026 ফটো উপলব্ধ |
| 663 নাম : মাসরেফা পিতার নাম: মহঃ জাকরুল্লাহ বাড়ির নং : এন 0012 বয়স : 36 লিঙ্গ : মহিলা | NTF1430552 ফটো উপলব্ধ | 664 নাম : মনোজ মন্ডল পিতার নাম: বেলু মন্ডল বাড়ির নং : N0109 বয়স : 34 লিঙ্গ : পুরুষ | NTF2057289 ফটো উপলব্ধ | 665 নাম : মায়ী মন্ডল স্বামীর নাম: সুকদেব মন্ডল বাড়ির নং : এন/এ বয়স : 24 লিঙ্গ : মহিলা | NTF3011368 ফটো উপলব্ধ |
| 666 নাম : মহ মানিক পিতার নাম: কালিম বাড়ির নং : n0120 বয়স : 78 লিঙ্গ : পুরুষ | NTF2477453 ফটো উপলব্ধ | 667 নাম : জুবেদা বিবি স্বামীর নাম: লালমহম্মাদ বাড়ির নং : n0120 বয়স : 66 লিঙ্গ : মহিলা | NTF2256162 ফটো উপলব্ধ | 668 নাম : মহঃ বাবলু পিতার নাম: লাল মোহাম্মাদ বাড়ির নং : n0120 বয়স : 40 লিঙ্গ : পুরুষ | NTF1310531 ফটো উপলব্ধ |
| 669 নাম : জোরিনা বিবি স্বামীর নাম: এজাবুল হক বাড়ির নং : n0120 বয়স : 30 লিঙ্গ : মহিলা | NTF1783067 ফটো উপলব্ধ | 670 নাম : লালমহম্মাদ পিতার নাম: কালিমুদ্দীন বাড়ির নং : n0120 বয়স : 74 লিঙ্গ : পুরুষ | NTF2476836 ফটো উপলব্ধ | 671 নাম : মনসুরা বিবি স্বামীর নাম: নুর আলাম বাড়ির নং : n0120 বয়স : 37 লিঙ্গ : মহিলা | NTF1065606 ফটো উপলব্ধ |
| 672 নাম : এজাবুল হক পিতার নাম: লাল মহাম্মাদ বাড়ির নং : n0120 বয়স : 38 লিঙ্গ : পুরুষ | NTF1310549 ফটো উপলব্ধ | 673 নাম : নুর আলাম পিতার নাম: মহঃ মানিক বাড়ির নং : n0120 বয়স : 40 লিঙ্গ : পুরুষ | NTF0361089 ফটো উপলব্ধ | 674 নাম : সাজেনুর বিবি স্বামীর নাম: মানিক বাড়ির নং : n0120 বয়স : 66 লিঙ্গ : মহিলা | NTF2477255 ফটো উপলব্ধ |

| | | | | | |
|---|--------------------------------|---|--------------------------------|---|--------------------------------|
| 675 নাম : নাসিমা বিবি স্বামীর নাম: মহঃ বাবুল বাড়ির নং : n0120 বয়স : 41 লিঙ্গ : মহিলা | NTF1559947 ফটো উপলব্ধ | 676 নাম : রেজাবুল হক পিতার নাম: লালমহমদ বাড়ির নং : এন0120 বয়স : 22 লিঙ্গ : পুরুষ | NTF2833374 ফটো উপলব্ধ | 677 নাম : আজমাল হোসেন পিতার নাম: মহঃ মানিক বাড়ির নং : n0120 বয়স : 33 লিঙ্গ : পুরুষ | NTF1211663 ফটো উপলব্ধ |
| 678 নাম : বিবি মানোয়ারা স্বামীর নাম: নেজামুদ্দিন বাড়ির নং : এন ০০১১ বয়স : 50 লিঙ্গ : মহিলা | NTF2449122 ফটো উপলব্ধ | 679 নাম : ধনজয় রজক পিতার নাম: বিজয় রজক বাড়ির নং : n0095 বয়স : 38 লিঙ্গ : পুরুষ | CHQ2701795 ফটো উপলব্ধ | 680 নাম : আব্দুল হাকিম রজক পিতার নাম: সীতারাম রজক বাড়ির নং : n0094 বয়স : 31 লিঙ্গ : পুরুষ | NTF1560200 ফটো উপলব্ধ |
| 681 নাম : রাজু রজক পিতার নাম: সুবল রজক বাড়ির নং : n0087 বয়স : 36 লিঙ্গ : পুরুষ | CHQ2964948 ফটো উপলব্ধ | 682 নাম : নিমচাদ রজক স্বামীর নাম: দুঃখু রজক বাড়ির নং : n0088 বয়স : 64 লিঙ্গ : মহিলা | WB/05/043/459718 ফটো উপলব্ধ | 683 নাম : অশোক রজক পিতার নাম: নিমাই রজক বাড়ির নং : n0097 বয়স : 31 লিঙ্গ : পুরুষ | NTF1560168 ফটো উপলব্ধ |
| 684 নাম : চন্দনা রজক স্বামীর নাম: বিজয় রজক বাড়ির নং : n0095 বয়স : 62 লিঙ্গ : মহিলা | WB/05/043/459723 ফটো উপলব্ধ | 685 নাম : পরিতোষ রজক পিতার নাম: সীতারাম রজক বাড়ির নং : n0094 বয়স : 34 লিঙ্গ : পুরুষ | NTF1310598 ফটো উপলব্ধ | 686 নাম : মহঃ মোরসলিম পিতার নাম: মহা সেরাজুদ্দিন বাড়ির নং : n0094 বয়স : 31 লিঙ্গ : পুরুষ | NTF1560218 ফটো উপলব্ধ |
| 687 নাম : গীতা রজক স্বামীর নাম: নিমাই রজক বাড়ির নং : n0097 বয়স : 66 লিঙ্গ : মহিলা | NTF2745586 ফটো উপলব্ধ | 688 নাম : নিভা রজক স্বামীর নাম: নিখিল রজক বাড়ির নং : N0087 বয়স : 29 লিঙ্গ : মহিলা | NTF2057271 ফটো উপলব্ধ | 689 নাম : সুমিতা রজক স্বামীর নাম: ধনজয় রজক বাড়ির নং : এন0053 বয়স : 26 লিঙ্গ : মহিলা | NTF2674117 ফটো উপলব্ধ |
| 690 নাম : সীতারাম রজক পিতার নাম: বিনোদ রজক বাড়ির নং : n0094 বয়স : 62 লিঙ্গ : পুরুষ | NTF3034816 ফটো উপলব্ধ | 691 নাম : হেনা রজক স্বামীর নাম: সুবল রজক বাড়ির নং : n0087 বয়স : 62 লিঙ্গ : মহিলা | WB/05/043/459727 ফটো উপলব্ধ | 692 নাম : প্রতিমা রজক স্বামীর নাম: সীতারাম রজক বাড়ির নং : n0094 বয়স : 56 লিঙ্গ : মহিলা | NTF3034808 ফটো উপলব্ধ |
| 693 নাম : মনোতোষ রজক পিতার নাম: সীতারাম রজক বাড়ির নং : এন0094 বয়স : 26 লিঙ্গ : পুরুষ | NTF3032653 ফটো উপলব্ধ | 694 নাম : নন্দনী রজক স্বামীর নাম: পরিতোষ রজক বাড়ির নং : জাননগর বয়স : 22 লিঙ্গ : মহিলা | NTF3038551 ফটো উপলব্ধ | 695 নাম : নিখিল রজক পিতার নাম: সুবল রজক বাড়ির নং : n0087 বয়স : 38 লিঙ্গ : পুরুষ | CHQ2965002 ফটো উপলব্ধ |
| 696 নাম : আলো রজক স্বামীর নাম: নিমচাদ রজক বাড়ির নং : n0088 বয়স : 57 লিঙ্গ : মহিলা | CHQ1557248 ফটো উপলব্ধ | 697 নাম : শ্যামল রজক পিতার নাম: বিজয় রজক বাড়ির নং : n0095 বয়স : 33 লিঙ্গ : পুরুষ | NTF1310564 ফটো উপলব্ধ | 698 নাম : দিপালী রজক পিতার নাম: নিমাই রজক বাড়ির নং : n0097 বয়স : 37 লিঙ্গ : মহিলা | NTF1065838 ফটো উপলব্ধ |
| 699 নাম : পূজা রজক পিতার নাম: শশধর রজক বাড়ির নং : এন0012 বয়স : 26 লিঙ্গ : মহিলা | RJJ1543099 ফটো উপলব্ধ | 700 নাম : বরুণ রজক পিতার নাম: নিমচাদ রজক বাড়ির নং : N0088 বয়স : 28 লিঙ্গ : পুরুষ | NTF2057248 ফটো উপলব্ধ | 701 নাম : লব শর্মা পিতার নাম: বিশেশ্বর শর্মা বাড়ির নং : n0101 বয়স : 57 লিঙ্গ : পুরুষ | NTF2768448 ফটো উপলব্ধ |
| 702 নাম : সন্দীপ শর্মা পিতার নাম: লাবু কুমার শর্মা বাড়ির নং : n0101 বয়স : 32 লিঙ্গ : পুরুষ | NTF1310606 ফটো উপলব্ধ | 703 নাম : অর্চনা রজক স্বামীর নাম: অশোক রজক বাড়ির নং : এন ০০১১ বয়স : 23 লিঙ্গ : মহিলা | NTF2900496 ফটো উপলব্ধ | 704 নাম : সুকুমার শর্মা পিতার নাম: বিশেশ্বর বাড়ির নং : n0086 বয়স : 54 লিঙ্গ : পুরুষ | WB/05/043/459828 ফটো উপলব্ধ |

| | | | | | | | | |
|---|------------------|------------|---|------------------|------------|---|------------------|------------|
| 705 নাম : শ্যামলী শর্মা স্বামীর নাম: লবকুমার শর্মা বাড়ির নং : n0101 বয়স : 52 লিঙ্গ : মহিলা | WB/05/043/459830 | ফটো উপলব্ধ | 706 নাম : পূর্ণিমা শর্মা স্বামীর নাম: সুকুমার শর্মা বাড়ির নং : n0086 বয়স : 46 লিঙ্গ : মহিলা | CHQ1558105 | ফটো উপলব্ধ | 707 নাম : বিবি আঞ্জুমা স্বামীর নাম: মহসীন সবজী বাড়ির নং : n0050 বয়স : 46 লিঙ্গ : মহিলা | CHQ2599330 | ফটো উপলব্ধ |
| 708 নাম : সওকাত সবজী পিতার নাম: সাহাবুদ্দিন বাড়ির নং : n0067 বয়স : 57 লিঙ্গ : পুরুষ | CHQ1558196 | ফটো উপলব্ধ | 709 নাম : রাবিন খাতুন স্বামীর নাম: মুনতাজ সাবজী বাড়ির নং : নং000 বয়স : 24 লিঙ্গ : মহিলা | NTF2906725 | ফটো উপলব্ধ | 710 নাম : সাইগুন বিবি স্বামীর নাম: এবারত সবজী বাড়ির নং : n0066 বয়স : 56 লিঙ্গ : মহিলা | CHQ1557859 | ফটো উপলব্ধ |
| 711 নাম : আয়েশা খাতুন পিতার নাম: নজরুল সজি বাড়ির নং : N0068 বয়স : 26 লিঙ্গ : মহিলা | NTF2057263 | ফটো উপলব্ধ | 712 নাম : খুশি বিবি স্বামীর নাম: সেখ আতাউর বাড়ির নং : n0054 বয়স : 32 লিঙ্গ : মহিলা | NTF1560077 | ফটো উপলব্ধ | 713 নাম : নাসিরুদ্দিন সবজী পিতার নাম: সলিম সবজী বাড়ির নং : n0081 বয়স : 56 লিঙ্গ : পুরুষ | NTF2256493 | ফটো উপলব্ধ |
| 714 নাম : ফরিদা বিবি স্বামীর নাম: শুকুরুদ্দিন সবজী বাড়ির নং : n0054 বয়স : 59 লিঙ্গ : মহিলা | CHQ2852911 | ফটো উপলব্ধ | 715 নাম : চান্দনি খাতুন পিতার নাম: সৌকত সজি বাড়ির নং : n0067 বয়স : 27 লিঙ্গ : মহিলা | NTF1919067 | ফটো উপলব্ধ | 716 নাম : আনবারী বিবি স্বামীর নাম: মহঃ হোসেন সবজী বাড়ির নং : n0051 বয়স : 53 লিঙ্গ : মহিলা | CHQ2213544 | ফটো উপলব্ধ |
| 717 নাম : শুকুরুদ্দিন সাবজি সবজী পিতার নাম: মংলু সাবজী সবজী বাড়ির নং : n0054 বয়স : 77 লিঙ্গ : পুরুষ | NTF2255925 | ফটো উপলব্ধ | 718 নাম : এবারত সবজী পিতার নাম: কুরবান সবজী বাড়ির নং : n0066 বয়স : 66 লিঙ্গ : পুরুষ | CHQ2599066 | ফটো উপলব্ধ | 719 নাম : নজরুল সবজী পিতার নাম: কুরবান সাবজী বাড়ির নং : n0068 বয়স : 62 লিঙ্গ : পুরুষ | CHQ2213296 | ফটো উপলব্ধ |
| 720 নাম : কামাল সবজী পিতার নাম: নজরুল সবজী বাড়ির নং : n0068 বয়স : 23 লিঙ্গ : পুরুষ | NTF2734176 | ফটো উপলব্ধ | 721 নাম : মোহাঃ মোজাহীর সবজী পিতার নাম: মোহাঃ হোসেন সাবজী বাড়ির নং : N0051 বয়স : 26 লিঙ্গ : পুরুষ | NTF2057305 | ফটো উপলব্ধ | 722 নাম : বিবি রুকসেনা স্বামীর নাম: মহঃ ইসমাইল সবজী বাড়ির নং : n0067 বয়স : 38 লিঙ্গ : মহিলা | NTF1065457 | ফটো উপলব্ধ |
| 723 নাম : মহশীন সবজী পিতার নাম: মোহসীন সোবজী বাড়ির নং : n0050 বয়স : 56 লিঙ্গ : পুরুষ | NTF2662112 | ফটো উপলব্ধ | 724 নাম : মোঃ হোসেন সবজী পিতার নাম: বুদ্ধ সবজী বাড়ির নং : n0051 বয়স : 64 লিঙ্গ : পুরুষ | CHQ2599348 | ফটো উপলব্ধ | 725 নাম : মোহাঃ রাহিস সবজী পিতার নাম: মোহাঃ মোহোসীন সবজী বাড়ির নং : জাননগর বয়স : 27 লিঙ্গ : পুরুষ | NTF2934487 | ফটো উপলব্ধ |
| 726 নাম : ইসমাইল সবজী পিতার নাম: সাহাবুদ্দিন সবজী বাড়ির নং : n0067 বয়স : 47 লিঙ্গ : পুরুষ | NTF2256550 | ফটো উপলব্ধ | 727 নাম : মিনা বিবি স্বামীর নাম: নাসিরুদ্দিন সবজী বাড়ির নং : n0081 বয়স : 52 লিঙ্গ : মহিলা | WB/05/043/459756 | ফটো উপলব্ধ | 728 নাম : মোহাম্মদ মাসুম সাবজী পিতার নাম: নাসিরুদ্দিন সাবজী বাড়ির নং : না বয়স : 22 লিঙ্গ : পুরুষ | NTF3031788 | ফটো উপলব্ধ |
| 729 নাম : মুনতাজ সবজী পিতার নাম: এবারত সবজী বাড়ির নং : N0113 বয়স : 39 লিঙ্গ : পুরুষ | CHQ2701837 | ফটো উপলব্ধ | 730 নাম : রৌশন স্বামীর নাম: সৌকাত বাড়ির নং : n0067 বয়স : 49 লিঙ্গ : মহিলা | CHQ1557578 | ফটো উপলব্ধ | 731 নাম : জালেখা স্বামীর নাম: মাস্কুল সবজী বাড়ির নং : n0054 বয়স : 64 লিঙ্গ : মহিলা | WB/05/043/459790 | ফটো উপলব্ধ |
| 732 নাম : রেণু বিবি স্বামীর নাম: আনসুর সাবজী বাড়ির নং : n0089 বয়স : 39 লিঙ্গ : মহিলা | CHQ1557602 | ফটো উপলব্ধ | 733 নাম : সেকান্দার সজী পিতার নাম: মহঃ গুলটন সজী বাড়ির নং : n0089 বয়স : 71 লিঙ্গ : পুরুষ | NTF0360719 | ফটো উপলব্ধ | 734 নাম : আনসুর সাবজী পিতার নাম: শিকান্দার বাড়ির নং : n0089 বয়স : 57 লিঙ্গ : পুরুষ | CHQ1558410 | ফটো উপলব্ধ |

| | | | | | | | | |
|--|------------------|------------|--|------------------|------------|--|------------|------------|
| 735 | NTF2673978 | ফটো উপলব্ধ | 736 | NTF1211648 | ফটো উপলব্ধ | 737 | CHQ2964906 | ফটো উপলব্ধ |
| নাম : রিন্টু সাবজী পিতার নাম: আনসুর সাবজী বাড়ির নং : নং 0089 বয়স : 28 লিঙ্গ : পুরুষ | | | নাম : সাকিম স্বামীর নাম: সেকান্দার সজী বাড়ির নং : n0089 বয়স : 56 লিঙ্গ : মহিলা | | | নাম : কলাবতী সরকার স্বামীর নাম: সুখেন সরকার বাড়ির নং : n0129 বয়স : 48 লিঙ্গ : মহিলা | | |
| 738 | CHQ2964898 | ফটো উপলব্ধ | 739 | CHQ2964914 | ফটো উপলব্ধ | 740 | CHQ2964880 | ফটো উপলব্ধ |
| নাম : রেখা সরকার স্বামীর নাম: সমর সরকার বাড়ির নং : n0128 বয়স : 43 লিঙ্গ : মহিলা | | | নাম : সমর সরকার পিতার নাম: কৃষ্ণ সরকার বাড়ির নং : n0130 বয়স : 59 লিঙ্গ : পুরুষ | | | নাম : সুখেন সরকার পিতার নাম: কৃষ্ণ সরকার বাড়ির নং : n0127 বয়স : 55 লিঙ্গ : পুরুষ | | |
| 741 | NTF2057107 | ফটো উপলব্ধ | 742 | CHQ2214104 | ফটো উপলব্ধ | 743 | NTF2477149 | ফটো উপলব্ধ |
| নাম : এনামুল সাজি পিতার নাম: সিদ্দিক সাজি বাড়ির নং : N0166 বয়স : 26 লিঙ্গ : পুরুষ | | | নাম : মহঃ আরমান আলি পিতার নাম: মোঃ মফিজুদ্দিন বাড়ির নং : n0063 বয়স : 43 লিঙ্গ : পুরুষ | | | নাম : মফিজুদ্দিন সাবজী পিতার নাম: কুরবান বাড়ির নং : n0063 বয়স : 84 লিঙ্গ : পুরুষ | | |
| 744 | NTF1866441 | ফটো উপলব্ধ | 745 | NTF2182772 | ফটো উপলব্ধ | 746 | CHQ2701860 | ফটো উপলব্ধ |
| নাম : সাবিনা বিবি স্বামীর নাম: মোক্তার আলম বাড়ির নং : n0063 বয়স : 28 লিঙ্গ : মহিলা | | | নাম : ইরফান সাবজী পিতার নাম: সাহিদ সাবজী বাড়ির নং : এন0058 বয়স : 25 লিঙ্গ : পুরুষ | | | নাম : মোক্তার আলম পিতার নাম: মহঃ মফিজুদ্দিন বাড়ির নং : n0063 বয়স : 40 লিঙ্গ : পুরুষ | | |
| 747 | NTF1560085 | ফটো উপলব্ধ | 748 | WB/05/043/459791 | ফটো উপলব্ধ | 749 | NTF0952333 | ফটো উপলব্ধ |
| নাম : তসলিমা বিবি স্বামীর নাম: মহঃ আরমান বাড়ির নং : n0063 বয়স : 30 লিঙ্গ : মহিলা | | | নাম : বিবি লফুলান স্বামীর নাম: মফিজুদ্দিন বাড়ির নং : n0063 বয়স : 70 লিঙ্গ : মহিলা | | | নাম : মহঃ আনোয়ার আলী পিতার নাম: মহঃ মফিজুদ্দিন বাড়ির নং : N0110 বয়স : 35 লিঙ্গ : পুরুষ | | |
| 750 | CHQ1557610 | ফটো উপলব্ধ | 751 | NTF1560069 | ফটো উপলব্ধ | 752 | NTF1310580 | ফটো উপলব্ধ |
| নাম : মহ জামাল পিতার নাম: মফিজুদ্দিন সাবজী বাড়ির নং : n0063 বয়স : 45 লিঙ্গ : পুরুষ | | | নাম : কোমল শর্মা স্বামীর নাম: উমাপদ শর্মা বাড়ির নং : n0048 বয়স : 34 লিঙ্গ : মহিলা | | | নাম : বিশ্বজিৎ সাহা পিতার নাম: সুবল সাহা বাড়ির নং : n0098 বয়স : 33 লিঙ্গ : পুরুষ | | |
| 753 | WB/05/043/459838 | ফটো উপলব্ধ | 754 | NTF1560234 | ফটো উপলব্ধ | 755 | NTF2075729 | ফটো উপলব্ধ |
| নাম : রতন সাহা পিতার নাম: খোকা সাহা বাড়ির নং : n0104 বয়স : 67 লিঙ্গ : পুরুষ | | | নাম : সুরোজিত সাহা পিতার নাম: সুবল সাহা বাড়ির নং : n0098 বয়স : 30 লিঙ্গ : পুরুষ | | | নাম : বৃষ্টি সাহা পিতার নাম: মৃত অনিল সাহা বাড়ির নং : নো বয়স : 27 লিঙ্গ : মহিলা | | |
| 756 | CHQ1557206 | ফটো উপলব্ধ | 757 | WB/05/043/459843 | ফটো উপলব্ধ | 758 | NTF1783075 | ফটো উপলব্ধ |
| নাম : হরেন্দ্রনাথ সাহা পিতার নাম: বানেশ্বর সাহা বাড়ির নং : n0096 বয়স : 71 লিঙ্গ : পুরুষ | | | নাম : সন্ধ্যা সাহা স্বামীর নাম: বিরেন সাহা বাড়ির নং : n0106 বয়স : 62 লিঙ্গ : মহিলা | | | নাম : চুমকী সাহা স্বামীর নাম: অজিত কুমার সাহা বাড়ির নং : n0133 বয়স : 35 লিঙ্গ : মহিলা | | |
| 759 | CHQ2701811 | ফটো উপলব্ধ | 760 | NTF1560127 | ফটো উপলব্ধ | 761 | NTF1417344 | ফটো উপলব্ধ |
| নাম : মনি সাহা পিতার নাম: বীরেন সাহা বাড়ির নং : n0106 বয়স : 41 লিঙ্গ : পুরুষ | | | নাম : পিঙ্কি সাহা স্বামীর নাম: মনি সাহা বাড়ির নং : n0106 বয়স : 32 লিঙ্গ : মহিলা | | | নাম : ছোটিন সাহা পিতার নাম: রতন সাহা বাড়ির নং : n0104 বয়স : 31 লিঙ্গ : পুরুষ | | |
| 762 | WB/05/043/459846 | ফটো উপলব্ধ | 763 | CHQ2701829 | ফটো উপলব্ধ | 764 | NTF1310614 | ফটো উপলব্ধ |
| নাম : সুভাস সাহা পিতার নাম: শান্তিলাল সাহা বাড়ির নং : n0048 বয়স : 62 লিঙ্গ : পুরুষ | | | নাম : অক্ষয় কুমার সাহা পিতার নাম: হরেন্দ্রনাথ সাহা বাড়ির নং : n0096 বয়স : 40 লিঙ্গ : পুরুষ | | | নাম : পিন্টু সাহা পিতার নাম: সত্য সাহা বাড়ির নং : n0048 বয়স : 34 লিঙ্গ : পুরুষ | | |

| | | | | | |
|---|--------------------------|--|--------------------------------|--|--------------------------|
| 765 নাম : সুবল সাহা পিতার নাম: কালাচাদ সাহা বাড়ির নং : n0098 বয়স : 66 লিঙ্গ : পুরুষ | CHQ1557727 ফটো উপলব্ধ | 766 নাম : মার্জিনা খাতুন স্বামীর নাম: মুখলেসুর রহমান বাড়ির নং : এন ০১০৪ বয়স : 28 লিঙ্গ : মহিলা | SKQ1739861 ফটো উপলব্ধ | 767 নাম : উমাপদ শর্মা পিতার নাম: কালিপদ শর্মা বাড়ির নং : n0048 বয়স : 42 লিঙ্গ : পুরুষ | CHQ2701787 ফটো উপলব্ধ |
| 768 নাম : সিন্ধু সাহা পিতার নাম: সুভাষ সাহা বাড়ির নং : n0048 বয়স : 30 লিঙ্গ : পুরুষ | NTF1560176 ফটো উপলব্ধ | 769 নাম : মিনতী সাহা স্বামীর নাম: সুভাস সাহা বাড়ির নং : n0048 বয়স : 57 লিঙ্গ : মহিলা | WB/05/043/459847 ফটো উপলব্ধ | 770 নাম : অজিত কুমার সাহা পিতার নাম: হরেন্দ্র নাথ সাহা বাড়ির নং : n0133 বয়স : 37 লিঙ্গ : পুরুষ | NTF0361964 ফটো উপলব্ধ |
| 771 নাম : পলি সাহা স্বামীর নাম: সুবল সাহা বাড়ির নং : n0098 বয়স : 49 লিঙ্গ : মহিলা | NTF2855112 ফটো উপলব্ধ | 772 নাম : অঞ্জলী সাহা স্বামীর নাম: হরেন্দ্রনাথ সাহা বাড়ির নং : n0096 বয়স : 54 লিঙ্গ : মহিলা | CHQ1557198 ফটো উপলব্ধ | 773 নাম : সোনালী সাহা পিতার নাম: তপন সাহা বাড়ির নং : n0172 বয়স : 28 লিঙ্গ : মহিলা | NTF1919174 ফটো উপলব্ধ |
| 774 নাম : রবি সাহা পিতার নাম: রতন সাহা বাড়ির নং : n0104 বয়স : 33 লিঙ্গ : পুরুষ | NTF1310721 ফটো উপলব্ধ | 775 নাম : চঞ্চলা সাহা স্বামীর নাম: মিতু সাহা বাড়ির নং : n0106 বয়স : 40 লিঙ্গ : মহিলা | NTF1065663 ফটো উপলব্ধ | 776 নাম : সাহানা বিবি স্বামীর নাম: দেব সাহা বাড়ির নং : n0106 বয়স : 36 লিঙ্গ : মহিলা | CHQ2701779 ফটো উপলব্ধ |
| 777 নাম : মিতু সাহা পিতার নাম: বীরেন সাহা বাড়ির নং : n0106 বয়স : 44 লিঙ্গ : পুরুষ | NTF0361881 ফটো উপলব্ধ | 778 নাম : রেখা সাহা স্বামীর নাম: নারায়ণ সাহা বাড়ির নং : n0104 বয়স : 54 লিঙ্গ : মহিলা | WB/05/043/459841 ফটো উপলব্ধ | 779 নাম : সাহাবুদ্দিন পিতার নাম: সাইদুর বাড়ির নং : n0115 বয়স : 33 লিঙ্গ : পুরুষ | NTF1212083 ফটো উপলব্ধ |
| 780 নাম : আব্দুল হক পিতার নাম: এস্তাব আলি বাড়ির নং : n0115 বয়স : 65 লিঙ্গ : পুরুষ | NTF2763605 ফটো উপলব্ধ | 781 নাম : সালেহা বিবি স্বামীর নাম: সাইদুর বাড়ির নং : n0115 বয়স : 52 লিঙ্গ : মহিলা | NTF2476968 ফটো উপলব্ধ | 782 নাম : রুহুল আমিন পিতার নাম: নাজির হোসেন বাড়ির নং : এন0107 বয়স : 23 লিঙ্গ : পুরুষ | NTF2774230 ফটো উপলব্ধ |
| 783 নাম : আমিনা স্বামীর নাম: নাজির হোসেন বাড়ির নং : n0107 বয়স : 50 লিঙ্গ : মহিলা | CHQ1558352 ফটো উপলব্ধ | 784 নাম : নাজির হোসেন পিতার নাম: নাজির হোসেন বাড়ির নং : n0107 বয়স : 50 লিঙ্গ : পুরুষ | NTF2256345 ফটো উপলব্ধ | 785 নাম : জালালউদ্দিন পিতার নাম: মহম্মাদ ইসরাইল বাড়ির নং : জাননগর বয়স : 30 লিঙ্গ : পুরুষ | NTF1889880 ফটো উপলব্ধ |
| 786 নাম : সুইটি সাহা পিতার নাম: স্বপ্ন সাহা বাড়ির নং : জাননগর রোড পারা বয়স : 25 লিঙ্গ : মহিলা | NTF2573566 ফটো উপলব্ধ | 787 নাম : কারিমা খাতুন স্বামীর নাম: মোঃ মুক্তার সাবজী বাড়ির নং : এন0060 বয়স : 31 লিঙ্গ : মহিলা | RBT1350073 ফটো উপলব্ধ | 788 নাম : তুলাশী পাল পিতার নাম: রতন পাল বাড়ির নং : 00 বয়স : 20 লিঙ্গ : মহিলা | NTF3043718 ফটো উপলব্ধ |
| 789 নাম : রুকসার খাতুন স্বামীর নাম: ইরফান সবজী বাড়ির নং : এন027 বয়স : 20 লিঙ্গ : মহিলা | NTF3044054 ফটো উপলব্ধ | 790 নাম : সারমিন খাতুন পিতার নাম: মহা জিয়াউল বাড়ির নং : নং005 বয়স : 23 লিঙ্গ : মহিলা | NTF3005956 ফটো উপলব্ধ | 791 নাম : সাকিলা বিবি স্বামীর নাম: কুদ্দুস বাড়ির নং : জাননগর বয়স : 43 লিঙ্গ : মহিলা | NTF0362525 ফটো উপলব্ধ |
| 792 নাম : কুদ্দুশ পিতার নাম: জাহিরুদ্দিন বাড়ির নং : জাননগর বয়স : 64 লিঙ্গ : পুরুষ | CHQ2852523 ফটো উপলব্ধ | 793 নাম : সেখ মিতুন পিতার নাম: আইনুল বাড়ির নং : নং বয়স : 22 লিঙ্গ : পুরুষ | NTF3080066 ফটো উপলব্ধ | 794 নাম : টুম্পা খাতুন পিতার নাম: মোহঃ আজমের সবজী বাড়ির নং : না বয়স : 23 লিঙ্গ : মহিলা | NTF3085271 ফটো উপলব্ধ |

| | | |
|---|---|---|
| <p>795</p> <p>NTF3085297</p> <p>নাম : রাহুল সাবজী পিতার নাম: আনসারুল সাবজী বাড়ির নং : এন0071 বয়স : 23 লিঙ্গ : পুরুষ</p> <p>ফটো উপলব্ধ</p> | <p>796</p> <p>NTF3088622</p> <p>নাম : দীপঙ্কর পাল পিতার নাম: রতন পাল বাড়ির নং : এন0124 বয়স : 21 লিঙ্গ : পুরুষ</p> <p>ফটো উপলব্ধ</p> | <p>797</p> <p>NTF3088671</p> <p>নাম : শুভ শর্মা পিতার নাম: সুকুমার শর্মা বাড়ির নং : এন0086 বয়স : 19 লিঙ্গ : পুরুষ</p> <p>ফটো উপলব্ধ</p> |
| <p>798</p> <p>NTF3090602</p> <p>নাম : নাজমে আলম পিতার নাম: আসরাফুল বাড়ির নং : এন003 বয়স : 19 লিঙ্গ : পুরুষ</p> <p>ফটো উপলব্ধ</p> | <p>799</p> <p>NTF3091477</p> <p>নাম : সালাম সবজী পিতার নাম: নজরুল সবজী বাড়ির নং : রতুয়া বয়স : 22 লিঙ্গ : পুরুষ</p> <p>ফটো উপলব্ধ</p> | <p>800</p> <p>NTF3109253</p> <p>নাম : মুহিবুল ইসলাম পিতার নাম: শওকাত আলী বাড়ির নং : 00 বয়স : 19 লিঙ্গ : পুরুষ</p> <p>ফটো উপলব্ধ</p> |



| | | |
|--|---|------------|
| 801 | 1 | NTF3112224 |
| নাম : হাবিবা সুলতানা স্বামীর নাম: ইমরুল কায়েশ বাড়ির নং : এন0118 বয়স : 24 লিঙ্গ : মহিলা | | |
| ফটো উপলব্ধ | | |

| | | |
|--|---|------------|
| 802 | 1 | NTF3114196 |
| নাম : মহঃ অজি, জুব রহমান পিতার নাম: মহঃ মজিবুর রহমান বাড়ির নং : এন0014 বয়স : 20 লিঙ্গ : পুরুষ | | |
| ফটো উপলব্ধ | | |

| | | |
|--|---|------------|
| 803 | 1 | NTF3116530 |
| নাম : নাসেরা খাতুন স্বামীর নাম: মোহম্মদ শাহজাহান বাড়ির নং : নং0113 বয়স : 23 লিঙ্গ : মহিলা | | |
| ফটো উপলব্ধ | | |

| | | |
|---|---|------------|
| 804 | 2 | NTF3119328 |
| নাম : মহঃ সাহিল পিতার নাম: মহঃ দুলাল বাড়ির নং : নং118 বয়স : 18 লিঙ্গ : পুরুষ | | |
| ফটো উপলব্ধ | | |

| | | |
|--|---|------------|
| 805 | 2 | NTF3123254 |
| নাম : মোঃ সোহেল পিতার নাম: কুদ্দুস বাড়ির নং : নং37 বয়স : 26 লিঙ্গ : পুরুষ | | |
| ফটো উপলব্ধ | | |



| | | |
|---|---|------------|
| 806 | 2 | NTF3127107 |
| নাম : মোহাম্মদ ইমরান পিতার নাম: মোস্তাকিম সোবজী বাড়ির নং : রতুয়া বয়স : 19 লিঙ্গ : পুরুষ | | ফটো উপলব্ধ |

| | | |
|--|---|------------|
| 807 | 2 | NTF3128246 |
| নাম : পূজা রজক স্বামীর নাম: রাজু রজক বাড়ির নং : রতুয়া বয়স : 21 লিঙ্গ : মহিলা | | ফটো উপলব্ধ |

| | | |
|--|---|------------|
| 808 | 2 | NTF3132842 |
| নাম : পিয়ারী খাতুন পিতার নাম: সওকাত সোবজী বাড়ির নং : জাননগর বয়স : 22 লিঙ্গ : মহিলা | | ফটো উপলব্ধ |

| | | |
|--|---|------------|
| 809 | 2 | NTF3142270 |
| নাম : রাজীব সোবজী পিতার নাম: আসলাম সোবজী বাড়ির নং : এন0075 বয়স : 21 লিঙ্গ : পুরুষ | | ফটো উপলব্ধ |

নির্বাচক সংখ্যার সারসংক্ষেপ :

A) নির্বাচকের সংখ্যা :

| | নির্বাচক তালিকার প্রকৃতি | নির্বাচক তালিকার পরিচিতি : | নির্বাচকের সংখ্যা : | | | | |
|--|---|----------------------------|---|-------|--------------|-----|-----|
| | | | পুরুষ | মহিলা | তৃতীয় লিঙ্গ | মোট | |
| I | মূল তালিকা | মূল তালিকা | বিশেষ নিবিড় সংশোধন ২০২৬ এর চূড়ান্ত ভোটার তালিকার সহিত 06-04-2026 তারিখ অবধি সংশোধিত নির্বাচক তালিকা | 419 | 381 | 0 | 800 |
| II | 1- সংযোজন তালিকা | সংযোজনী 1 | বিশেষ সংক্ষিপ্ত সংশোধন 2026 | 3 | 2 | 0 | 5 |
| | | সংযোজনী 2 | ধারাবাহিক সংশোধন 2026 | 2 | 2 | 0 | 4 |
| | | মোট | | 5 | 4 | 0 | 9 |
| III | 2- বিয়োজন তালিকা | সংযোজনী 1 | বিশেষ সংক্ষিপ্ত সংশোধন 2026 | 0 | 1 | 0 | 1 |
| | | সংযোজনী 2 | ধারাবাহিক সংশোধন 2026 | 0 | 0 | 0 | 0 |
| | | মোট | | 0 | 1 | 0 | 1 |
| IV | 'লিঙ্গ ক্ষেত্রের' পরিবর্তনের কারণে পার্থক্য | | | 0 | 0 | 0 | 0 |
| V | বিচারপ্রক্রিয়ার অধীনস্থ | | | 0 | 0 | 0 | 0 |
| VI | বিচার বিভাগীয় আধিকারিক কর্তৃক বিচারপূর্বক নিষ্পত্তির পর বিয়োজিত | | | 7 | 11 | 0 | 18 |
| নির্বাচকের মোট সংখ্যা (I+II-III+IV-V-VI) | | | | 417 | 373 | 0 | 790 |

B) ক্রটি সংশোধনের সংখ্যা :

| নির্বাচক তালিকার প্রকৃতি | নির্বাচক তালিকার পরিচিতি : | ক্রটি সংশোধনের সংখ্যা : |
|--------------------------|-----------------------------|-------------------------|
| সংযোজনী 1 | বিশেষ সংক্ষিপ্ত সংশোধন 2026 | 0 |
| সংযোজনী 2 | ধারাবাহিক সংশোধন 2026 | 0 |
| | মোট | 0 |

নির্বাচক নিবন্ধন আধিকারিকের স্বাক্ষর

E-মৃত, S-স্থানান্তরিত, R-একাধিকবার অন্তর্ভুক্ত, M-নিখোঁজ, Q-যোগ্য নহে