



নির্বাচক তালিকা 2026 S25 পশ্চিমবঙ্গ

বিধানসভা নির্বাচনক্ষেত্রের নং, নাম ও সংরক্ষণের স্থিতি : 48 - রতুয়া (সাধারণ)		অংশ নং : 125																			
বিধানসভা নির্বাচনক্ষেত্রটি যে লোকসভা নির্বাচনক্ষেত্রের / ক্ষেত্রসমূহের অন্তর্ভুক্ত তার নং, নাম ও সংরক্ষণ স্থিতি : 7 - মালদহ উত্তর (সাধারণ)																					
1. সংশোধনের পূর্ণ বিবরণ																					
সংশোধনের বৎসর :	2026	নির্বাচক তালিকার পরিচিতি :																			
ভিত্তি তারিখ :	01-01-2026	বিশেষ নিবিড় সংশোধন ২০২৬ এর চূড়ান্ত ভোটার তালিকার সহিত 06-04-2026 তারিখ অবধি সংশোধিত নির্বাচক তালিকা																			
সংশোধনের প্রকৃতি :	ধারাবাহিক সংশোধন 2026																				
প্রকাশনার তারিখ :	06-04-2026																				
2. অংশ ও নির্বাচনী এলাকার পূর্ণ বিবরণ :																					
অংশের ভাগ নং ও নাম :																					
1-রতুয়া বাজারপাড়া 2-বৈকুণ্ঠপুর তিয়রপাড়া		<table style="width: 100%; border-collapse: collapse;"> <tr> <td style="width: 60%;">প্রধান শহর/গ্রাম</td> <td>: রতুয়া (অংশ)</td> </tr> <tr> <td>ওয়ার্ড</td> <td>:</td> </tr> <tr> <td>থানা</td> <td>: রতুয়া</td> </tr> <tr> <td>গ্রাম পঞ্চায়েত</td> <td>: রতুয়া</td> </tr> <tr> <td>ব্লক</td> <td>: রতুয়া-1</td> </tr> <tr> <td>মহকুমা</td> <td>: চাঁচল</td> </tr> <tr> <td>জেলা</td> <td>: মালদহ</td> </tr> <tr> <td>পিন</td> <td>: 732205</td> </tr> </table>				প্রধান শহর/গ্রাম	: রতুয়া (অংশ)	ওয়ার্ড	:	থানা	: রতুয়া	গ্রাম পঞ্চায়েত	: রতুয়া	ব্লক	: রতুয়া-1	মহকুমা	: চাঁচল	জেলা	: মালদহ	পিন	: 732205
প্রধান শহর/গ্রাম	: রতুয়া (অংশ)																				
ওয়ার্ড	:																				
থানা	: রতুয়া																				
গ্রাম পঞ্চায়েত	: রতুয়া																				
ব্লক	: রতুয়া-1																				
মহকুমা	: চাঁচল																				
জেলা	: মালদহ																				
পিন	: 732205																				
3. ভোট গ্রহন কেন্দ্রের পূর্ণ বিবরণ :																					
ভোট গ্রহন কেন্দ্রের নং, নাম :		ভোট গ্রহন কেন্দ্রের শ্রেণী :		গ্রামীণ																	
125 - রতুয়া আহামদুল্লা জুনিয়ার বেসিক স্কুল		এই অংশে সহায়ক ভোটগ্রহন কেন্দ্রের সংখ্যা :		0																	
ভোট গ্রহন কেন্দ্রের ঠিকানা :																					
রতুয়া আহামদুল্লা জুনিয়ার বেসিক স্কুল, রুম নং-২, বৈকুণ্ঠপুর মন্ডল পাড়া																					
4. নির্বাচকের সংখ্যা :																					
প্রথম ক্রমিক নং	শেষ ক্রমিক নং	মোট সংখ্যা																			
		পুরুষ	মহিলা	তৃতীয় লিঙ্গ	মোট																
1	1185	620	556	0	1176																

নির্বাচক নিবন্ধন আধিকারিকের স্বাক্ষর



Nazri Naksha

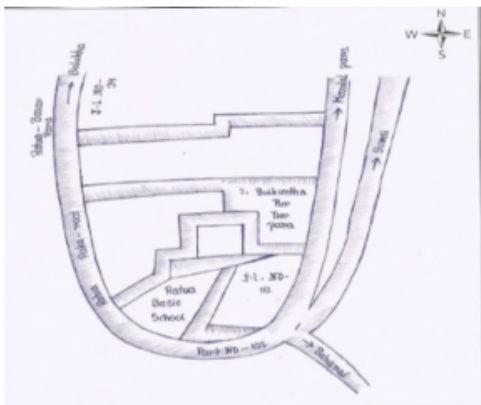

Google Map View



Polling Station Building Front View



Polling Station Front View



Cad View

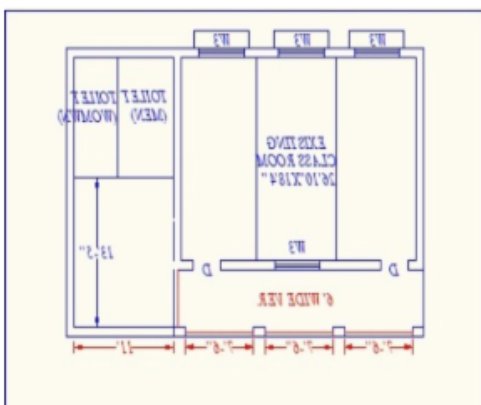

Key MAP View

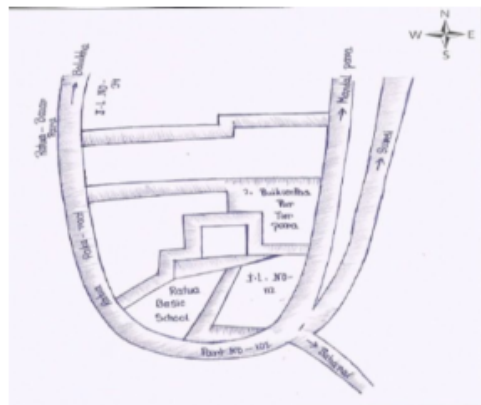

1 নাম : সামু আনসারী পিতার নাম: মুসলিম আনসারী বাড়ির নং : n0019 বয়স : 49 লিঙ্গ : পুরুষ	CHQ2617793 ফটো উপলব্ধ	2 নাম : নাসিমা বিবি স্বামীর নাম: মবারক বাড়ির নং : n0062 বয়স : 56 লিঙ্গ : মহিলা	WB/05/043/486192 ফটো উপলব্ধ	3 নাম : আল্লারাখা আনসারী পিতার নাম: মোহঃ মমতাজ আনসারী বাড়ির নং : n0065 বয়স : 36 লিঙ্গ : পুরুষ	NTF1171768 ফটো উপলব্ধ
4 নাম : মোকতার আনসারী পিতার নাম: হানিফ বাড়ির নং : n0062 বয়স : 55 লিঙ্গ : পুরুষ	CHQ2618064 ফটো উপলব্ধ	5 নাম : মাল্লান সেখ পিতার নাম: ইউনুস সেখ বাড়ির নং : n0081 বয়স : 46 লিঙ্গ : পুরুষ	NTF2934446 ফটো উপলব্ধ	6 নাম : ভীম রজাক পিতার নাম: অশোক রজক বাড়ির নং : এন0021 বয়স : 35 লিঙ্গ : পুরুষ	NTF1078039 ফটো উপলব্ধ
7 নাম : নাইম রেজা পিতার নাম: সেখ দুলাল বাড়ির নং : এন0014 বয়স : 23 লিঙ্গ : পুরুষ	NTF2679348 ফটো উপলব্ধ	8 নাম : মোহঃ রাবিউল আনসারী পিতার নাম: মোহঃ মফিজুদ্দিন বাড়ির নং : n0072 বয়স : 37 লিঙ্গ : পুরুষ	NTF1217447 ফটো উপলব্ধ	9 নাম : মোহাম্মদ মাহুজ আনসারী পিতার নাম: জুলমত আনসারী বাড়ির নং : n0095 বয়স : 51 লিঙ্গ : পুরুষ	CHQ1466234 ফটো উপলব্ধ
10 নাম : ফিরদৌসি খাতুন পিতার নাম: জিতু আনসারি বাড়ির নং : এন0058 বয়স : 21 লিঙ্গ : মহিলা	NTF2933240 ফটো উপলব্ধ	11 নাম : আমিনুল সেখ পিতার নাম: রশিদ বাড়ির নং : n0074 বয়স : 45 লিঙ্গ : পুরুষ	CHQ2618007 ফটো উপলব্ধ	12 নাম : মঞ্জুর আনসারী পিতার নাম: জুলমাত আনসারী বাড়ির নং : n0095 বয়স : 37 লিঙ্গ : পুরুষ	NTF1506336 ফটো উপলব্ধ
13 নাম : কালিমুল আনসারি পিতার নাম: তহীদ আনসারি বাড়ির নং : n0008 বয়স : 57 লিঙ্গ : পুরুষ	CHQ1466101 ফটো উপলব্ধ	14 নাম : মহঃ ওয়াসীম আক্রাম পিতার নাম: মহঃ গাফফার বাড়ির নং : n0078 বয়স : 31 লিঙ্গ : পুরুষ	NTF1424035 ফটো উপলব্ধ	15 নাম : মানুয়ারা বিবি স্বামীর নাম: ইউনুস বাড়ির নং : n0081 বয়স : 71 লিঙ্গ : মহিলা	WB/05/043/486302 ফটো উপলব্ধ
16 নাম : পারভিন বিবি স্বামীর নাম: সেখ কাউসার বাড়ির নং : n0081 বয়স : 33 লিঙ্গ : মহিলা	NTF1172238 ফটো উপলব্ধ	17 নাম : পিয়ালুল আনসারি পিতার নাম: সামু আনসারি বাড়ির নং : এন0019 বয়স : 26 লিঙ্গ : পুরুষ	NTF2837094 ফটো উপলব্ধ	18 নাম : সরেবা বিবি স্বামীর নাম: কালিমুল আনসারী বাড়ির নং : নং 008 বয়স : 52 লিঙ্গ : মহিলা	WB/05/043/486076 ফটো উপলব্ধ
19 নাম : এজাজুল আনসারী পিতার নাম: এয়াকুব আনসারী বাড়ির নং : n0064 বয়স : 35 লিঙ্গ : পুরুষ	NTF1172030 ফটো উপলব্ধ	20 নাম : সেখ নূর আলম পিতার নাম: মৃত সেখ ইব্রাহিম বাড়ির নং : n0082 বয়স : 61 লিঙ্গ : পুরুষ	NTF2519510 ফটো উপলব্ধ	21 নাম : মোহঃ গোফফার পিতার নাম: মহঃ আরসাদ বাড়ির নং : n0078 বয়স : 60 লিঙ্গ : পুরুষ	CHQ2617645 ফটো উপলব্ধ
22 নাম : খিচু আনসারী পিতার নাম: নাজমুল আনসারী বাড়ির নং : n0058 বয়স : 61 লিঙ্গ : পুরুষ	NTF2305019 ফটো উপলব্ধ	23 নাম : মোঃ রামজান আনসারী পিতার নাম: ইনুশ আনসারী বাড়ির নং : n0060 বয়স : 34 লিঙ্গ : পুরুষ	NTF1171784 ফটো উপলব্ধ	24 নাম : শুকুররদ্দীন সাবজী পিতার নাম: সালিম বাড়ির নং : n0092 বয়স : 51 লিঙ্গ : পুরুষ	NTF2519676 ফটো উপলব্ধ
25 নাম : আনুয়ারা বিবি স্বামীর নাম: উমেদ আনসারী বাড়ির নং : n0070 বয়স : 71 লিঙ্গ : মহিলা	NTF2304574 ফটো উপলব্ধ	26 নাম : রেহেনা বিবি পিতার নাম: সেখ পাণ্ডু বাড়ির নং : n0076 বয়স : 28 লিঙ্গ : মহিলা	NTF1788025 ফটো উপলব্ধ	27 নাম : বিবি সাবেরা স্বামীর নাম: সামু আনসারী বাড়ির নং : n0019 বয়স : 45 লিঙ্গ : মহিলা	CHQ2617785 ফটো উপলব্ধ
28 নাম : আসলাম আনসারী পিতার নাম: সেকেন্দার আনসারী বাড়ির নং : n0018 বয়স : 34 লিঙ্গ : পুরুষ	NTF1171966 ফটো উপলব্ধ	29 নাম : জয়েল হক পিতার নাম: আক্রামুল হক বাড়ির নং : n0075 বয়স : 30 লিঙ্গ : পুরুষ	NTF1567676 ফটো উপলব্ধ	30 নাম : নাজমা বিবি স্বামীর নাম: মহঃ আবুল কালাম আজাদ বাড়ির নং : নং 008 বয়স : 28 লিঙ্গ : মহিলা	NTF1924224 ফটো উপলব্ধ

31	NTF1787951	ফটো উপলব্ধ	নাম : সেনী খাতুন পিতার নাম: সেখ বাবুল বাড়ির নং : n0074 বয়স : 30 লিঙ্গ : মহিলা	32	NTF1787993	ফটো উপলব্ধ	নাম : আনওয়ার আনসারী পিতার নাম: কালিমুল আনসারী বাড়ির নং : n0008 বয়স : 30 লিঙ্গ : পুরুষ	33	NTF1923697	ফটো উপলব্ধ	নাম : কালাম আনসারি পিতার নাম: ইউনুস আনসারি বাড়ির নং : n0060 বয়স : 27 লিঙ্গ : পুরুষ
34	NTF0415547	ফটো উপলব্ধ	নাম : মহঃ আবুল কালাম আজাদ পিতার নাম: মহঃ কালিমুদ্দিন আনসারী বাড়ির নং : নং 008 বয়স : 40 লিঙ্গ : পুরুষ	35	NTF2903698	ফটো উপলব্ধ	নাম : চাঁদ বিবি স্বামীর নাম: মহঃ রামজান বাড়ির নং : এন00 বয়স : 32 লিঙ্গ : মহিলা	36	WB/05/043/486327	ফটো উপলব্ধ	নাম : হাসিনা বেওয়া স্বামীর নাম: ইশরাইল খাঁ বাড়ির নং : n0051 বয়স : 65 লিঙ্গ : মহিলা
37	NTF3000866	ফটো উপলব্ধ	নাম : অনুআরা পিতার নাম: মকবুল হোসেন বাড়ির নং : n0096 বয়স : 51 লিঙ্গ : মহিলা	38	NTF2305001	ফটো উপলব্ধ	নাম : জিতু আনসারী পিতার নাম: নজমুল আনসারী বাড়ির নং : n0058 বয়স : 56 লিঙ্গ : পুরুষ	39	NTF2881233	ফটো উপলব্ধ	নাম : ইয়োস আনসারি পিতার নাম: জাহুর আনসারি বাড়ির নং : এন0070 বয়স : 22 লিঙ্গ : পুরুষ
40	CHQ2704971	ফটো উপলব্ধ	নাম : মোঃ মোমিনা খাতুন স্বামীর নাম: সেখ দুলাল বাড়ির নং : n0018 বয়স : 40 লিঙ্গ : মহিলা	41	NTF2304210	ফটো উপলব্ধ	নাম : মহঃ ইসরাইল পিতার নাম: মৃত মহঃ ইমামুদ্দিন বাড়ির নং : n0107 বয়স : 71 লিঙ্গ : পুরুষ	42	CHQ0731356	ফটো উপলব্ধ	নাম : সেখ ইউনুস পিতার নাম: হিকমাত বাড়ির নং : n0081 বয়স : 81 লিঙ্গ : পুরুষ
43	NTF1217462	ফটো উপলব্ধ	নাম : রুবি খাতুন (বিবি) স্বামীর নাম: মোঃ গেনা আনসারী বাড়ির নং : n0059 বয়স : 43 লিঙ্গ : মহিলা	44	NTF1424191	ফটো উপলব্ধ	নাম : বাচ্চু আনসারী পিতার নাম: উমেদ আনসারী বাড়ির নং : n0070 বয়স : 35 লিঙ্গ : পুরুষ	45	WB/05/043/486329	ফটো উপলব্ধ	নাম : অরুনা বেগম স্বামীর নাম: হাসান ইমাম বাড়ির নং : n0243 বয়স : 66 লিঙ্গ : মহিলা
46	CHQ2618247	ফটো উপলব্ধ	নাম : রাজীব আনসারী পিতার নাম: মহঃ ফেবু আনসারী বাড়ির নং : n0102 বয়স : 41 লিঙ্গ : পুরুষ	47	NTF2753879	ফটো উপলব্ধ	নাম : নাসিব আনসারী পিতার নাম: সারিফুদ্দিন আনসারী বাড়ির নং : এন0092 বয়স : 23 লিঙ্গ : পুরুষ	48	CHQ2972172	ফটো উপলব্ধ	নাম : মুনাল কান্তি যাদব পিতার নাম: আশুলাল যাদব বাড়ির নং : n0249 বয়স : 55 লিঙ্গ : পুরুষ
49	NTF1172071	ফটো উপলব্ধ	নাম : ছোটন আনসারী পিতার নাম: লোকেশ্বর আনসারী বাড়ির নং : n0018 বয়স : 33 লিঙ্গ : পুরুষ	50	NTF1567817	ফটো উপলব্ধ	নাম : ফাতেমা বিবি স্বামীর নাম: মেরাজুল সবজি বাড়ির নং : n0115 বয়স : 35 লিঙ্গ : মহিলা	51	NTF1171842	ফটো উপলব্ধ	নাম : চারু আনসারী পিতার নাম: মেদুল আনসারী বাড়ির নং : n0059 বয়স : 38 লিঙ্গ : পুরুষ
52	CHQ2862647	ফটো উপলব্ধ	নাম : মহঃ এনামুল হক পিতার নাম: মহঃ নাজমুল হক বাড়ির নং : n0058 বয়স : 43 লিঙ্গ : পুরুষ	53	CHQ0731828	ফটো উপলব্ধ	নাম : পুনিয়া আনসারী পিতার নাম: নজমুল বাড়ির নং : n0058 বয়স : 57 লিঙ্গ : পুরুষ	54	WB/05/043/486309	ফটো উপলব্ধ	নাম : মোহঃ তোফাজ্জল হোসেন পিতার নাম: মোহঃ এবারত হোসেন বাড়ির নং : n0077 বয়স : 65 লিঙ্গ : পুরুষ
55	NTF1923804	ফটো উপলব্ধ	নাম : মুনসারি খাতুন স্বামীর নাম: আসলাম আনসারি বাড়ির নং : n0018 বয়স : 28 লিঙ্গ : মহিলা	56	NTF1567643	ফটো উপলব্ধ	নাম : মহিসিনা খাতুন স্বামীর নাম: মহঃ রাবিউল আনসারি বাড়ির নং : n0072 বয়স : 35 লিঙ্গ : মহিলা	57	CHQ1573757	ফটো উপলব্ধ	নাম : তাবারক আনসারী পিতার নাম: নাজমুল আনসারী বাড়ির নং : n0058 বয়স : 47 লিঙ্গ : পুরুষ
58	NTF1424431	ফটো উপলব্ধ	নাম : রাবিনা বিবি স্বামীর নাম: অনুপ আনসারী বাড়ির নং : n0092 বয়স : 34 লিঙ্গ : মহিলা	59	NTF2754075	ফটো উপলব্ধ	নাম : সাহারা খাতুন স্বামীর নাম: এজাজুল খাঁন বাড়ির নং : এন0150 বয়স : 23 লিঙ্গ : মহিলা	60	WB/05/043/486048	ফটো উপলব্ধ	নাম : আলাউদ্দিন আনসারী পিতার নাম: হেলালুদ্দিন আনসারী বাড়ির নং : n0065 বয়স : 67 লিঙ্গ : পুরুষ

61 নাম : সেখ নুট পিতার নাম: সেখ তাশবির বাড়ির নং : n0076 বয়স : 42 লিঙ্গ : পুরুষ	NTF0408286 ফটো উপলব্ধ	62 নাম : সেখ রাবিউল পিতার নাম: সেখ কুদ্দুশ বাড়ির নং : n0018 বয়স : 34 লিঙ্গ : পুরুষ	NTF1171917 ফটো উপলব্ধ	63 নাম : সেফালী বিবি স্বামীর নাম: সাকিল সেখ বাড়ির নং : n0018 বয়স : 37 লিঙ্গ : মহিলা	NTF1171677 ফটো উপলব্ধ
64 নাম : জলেখা বিবি স্বামীর নাম: ইনুশ আনসারী বাড়ির নং : n0060 বয়স : 55 লিঙ্গ : মহিলা	WB/05/043/486056 ফটো উপলব্ধ	65 নাম : আসবুন স্বামীর নাম: নজমুল বাড়ির নং : n0058 বয়স : 86 লিঙ্গ : মহিলা	WB/05/043/486094 ফটো উপলব্ধ	66 নাম : সেলিম সেখ পিতার নাম: রসিদ সেখ বাড়ির নং : n0077 বয়স : 40 লিঙ্গ : পুরুষ	CHQ2704831 ফটো উপলব্ধ
67 নাম : নির্মালা স্বামীর নাম: খগেন বাড়ির নং : n0008 বয়স : 57 লিঙ্গ : মহিলা	WB/05/043/486264 ফটো উপলব্ধ	68 নাম : শবনম খাতুন পিতার নাম: রাজু শেখ বাড়ির নং : এন এইচ এন বয়স : 26 লিঙ্গ : মহিলা	MWB7364383 ফটো উপলব্ধ	69 নাম : এজাজুল খাঁন পিতার নাম: মৃত ইসরাইল খাঁন বাড়ির নং : 0150 বয়স : 38 লিঙ্গ : পুরুষ	NTF0954313 ফটো উপলব্ধ
70 নাম : আজমিরা খাতুন (বিবি) স্বামীর নাম: সেরাজুল আনসারী বাড়ির নং : n0248 বয়স : 39 লিঙ্গ : মহিলা	NTF1216761 ফটো উপলব্ধ	71 নাম : আরজিনা বিবি স্বামীর নাম: খিচু সবজী বাড়ির নং : এন0200 বয়স : 30 লিঙ্গ : মহিলা	NTF2008241 ফটো উপলব্ধ	72 নাম : সেখ সালাম পিতার নাম: সেখ ইসুক বাড়ির নং : n0 বয়স : 46 লিঙ্গ : পুরুষ	NTF1171487 ফটো উপলব্ধ
73 নাম : হাসান ইমাম পিতার নাম: হানিফ বাড়ির নং : n0242 বয়স : 73 লিঙ্গ : পুরুষ	WB/05/043/486328 ফটো উপলব্ধ	74 নাম : সারিকা হাসান স্বামীর নাম: সেখ হাসিবুদ্দিন বাড়ির নং : n0239 বয়স : 31 লিঙ্গ : মহিলা	NTF1423987 ফটো উপলব্ধ	75 নাম : মাহাবুবা খাতুন (বিবি) স্বামীর নাম: সেখ এমামুল ইসলাম বাড়ির নং : n0123 বয়স : 32 লিঙ্গ : মহিলা	NTF1424175 ফটো উপলব্ধ
76 নাম : মাসুমা খাতুন পিতার নাম: মবারাক আনসারী বাড়ির নং : n0062 বয়স : 29 লিঙ্গ : মহিলা	NTF1923721 ফটো উপলব্ধ	77 নাম : রাহুল আনসারী পিতার নাম: মহঃ ফেবু আনসারী বাড়ির নং : n0102 বয়স : 29 লিঙ্গ : পুরুষ	NTF1688076 ফটো উপলব্ধ	78 নাম : সেখ পিকু পিতার নাম: সেখ নূর আলম বাড়ির নং : এন0082 বয়স : 22 লিঙ্গ : পুরুষ	NTF2864049 ফটো উপলব্ধ
79 নাম : বেবি খাতুন স্বামীর নাম: স্মাটু সেখ বাড়ির নং : এন0076 বয়স : 29 লিঙ্গ : মহিলা	NTF2173920 ফটো উপলব্ধ	80 নাম : রাধেশ্যাম আগরওয়াল পিতার নাম: অমিচাঁদ আগরওয়াল বাড়ির নং : n0029 বয়স : 43 লিঙ্গ : পুরুষ	CHQ2618155 ফটো উপলব্ধ	81 নাম : মবারক আনসারী পিতার নাম: হানিফ বাড়ির নং : n0062 বয়স : 56 লিঙ্গ : পুরুষ	WB/05/043/486191 ফটো উপলব্ধ
82 নাম : কনকলতা স্বামীর নাম: রমেশ বাড়ির নং : n0042 বয়স : 50 লিঙ্গ : মহিলা	CHQ1573625 ফটো উপলব্ধ	83 নাম : মজুরী স্বামীর নাম: সেখ তাশবির বাড়ির নং : n0076 বয়স : 69 লিঙ্গ : মহিলা	WB/05/043/486242 ফটো উপলব্ধ	84 নাম : উমেদ আনসারী পিতার নাম: তাফিলুদ্দিন আনসারী বাড়ির নং : n0070 বয়স : 76 লিঙ্গ : পুরুষ	WB/05/043/486060 ফটো উপলব্ধ
85 নাম : মহঃ মতিউর রহমান পিতার নাম: মহঃ নেজামুদ্দিন আনসারী বাড়ির নং : n0053 বয়স : 53 লিঙ্গ : পুরুষ	CHQ2861409 ফটো উপলব্ধ	86 নাম : রিনা খাতুন স্বামীর নাম: সেরাজুল আনসারী বাড়ির নং : এন0064 বয়স : 29 লিঙ্গ : মহিলা	NTF2919975 ফটো উপলব্ধ	87 নাম : রাখি বিবি স্বামীর নাম: জামিল আনসারী বাড়ির নং : n0060 বয়স : 50 লিঙ্গ : মহিলা	WB/05/043/486113 ফটো উপলব্ধ
88 নাম : নেশা বেওয়া স্বামীর নাম: ওয়াজেদ বাড়ির নং : n0019 বয়স : 66 লিঙ্গ : মহিলা	WB/05/043/486065 ফটো উপলব্ধ	89 নাম : সাহানা জ বিবি স্বামীর নাম: মোকতার বাড়ির নং : n0062 বয়স : 51 লিঙ্গ : মহিলা	CHQ2618072 ফটো উপলব্ধ	90 নাম : সেখ পাঞ্জ পিতার নাম: সেখ তাসবীর শাহ বাড়ির নং : n0076 বয়স : 30 লিঙ্গ : পুরুষ	NTF1787969 ফটো উপলব্ধ

91	NTF1787977	নাম : মিলি খাতুন পিতার নাম: সেখ তাসবীর আলি বাড়ির নং : n0076 বয়স : 29 লিঙ্গ : মহিলা	ফটো উপলব্ধ	92	NTF1787985	নাম : সেখ রহমান পিতার নাম: সেখ কুদ্দুস বাড়ির নং : n0018 বয়স : 32 লিঙ্গ : পুরুষ	ফটো উপলব্ধ	93	NTF1423995	নাম : সেমি খাতুন মায়ের নাম: নুরজাহান বিবি বাড়ির নং : n0074 বয়স : 31 লিঙ্গ : মহিলা	ফটো উপলব্ধ
94	WB/05/043/486087	নাম : নেশা বিবি স্বামীর নাম: তামিজুদ্দিন বাড়ির নং : n0111 বয়স : 70 লিঙ্গ : মহিলা	ফটো উপলব্ধ	95	CHQ2704864	নাম : দিলীপ কুমার সাহা পিতার নাম: খগেন্দ্রনাথ সাহা বাড়ির নং : n0008 বয়স : 43 লিঙ্গ : পুরুষ	ফটো উপলব্ধ	96	NTF1171792	নাম : মোঃ ইমরান ইকবাল আনসারী পিতার নাম: মহঃ ইসরাইল বাড়ির নং : n0107 বয়স : 36 লিঙ্গ : পুরুষ	ফটো উপলব্ধ
97	WB/05/043/486049	নাম : দাউলতী বিবি স্বামীর নাম: আলাউদ্দিন আনসারী বাড়ির নং : n0065 বয়স : 71 লিঙ্গ : মহিলা	ফটো উপলব্ধ	98	NTF1923614	নাম : মেহেরবান আনসারি পিতার নাম: আলাউদ্দিন আনসারি বাড়ির নং : n0065 বয়স : 27 লিঙ্গ : পুরুষ	ফটো উপলব্ধ	99	CHQ2617686	নাম : ফুলমাত আনসারী পিতার নাম: হামিদ আনসারী বাড়ির নং : n0063 বয়স : 47 লিঙ্গ : পুরুষ	ফটো উপলব্ধ
100	WB/05/043/486168	নাম : সানজুরি বিবি স্বামীর নাম: সারিফুদ্দিন আনসারী বাড়ির নং : n0092 বয়স : 52 লিঙ্গ : মহিলা	ফটো উপলব্ধ	101	NTF2519627	নাম : আলো চৌধুরী স্বামীর নাম: নিতা চৌধুরী বাড়ির নং : n0040 বয়স : 54 লিঙ্গ : মহিলা	ফটো উপলব্ধ	102	NTF1313329	নাম : সেরাজুল আনসারী পিতার নাম: এয়াকুব আনসারী বাড়ির নং : n0064 বয়স : 34 লিঙ্গ : পুরুষ	ফটো উপলব্ধ
103	NTF0407809	নাম : জুলি বিবি স্বামীর নাম: জিতু আনসারী বাড়ির নং : N0157 বয়স : 39 লিঙ্গ : মহিলা	ফটো উপলব্ধ	104	WB/05/043/486126	নাম : পেনা আনসারী পিতার নাম: মেদুল আনসারী বাড়ির নং : n0059 বয়স : 51 লিঙ্গ : পুরুষ	ফটো উপলব্ধ	105	NTF2921856	নাম : সাবনাম খাতুন স্বামীর নাম: মোহঃ ইদুল আনসারি বাড়ির নং : এন0063 বয়স : 21 লিঙ্গ : মহিলা	ফটো উপলব্ধ
106	NTF0408310	নাম : সেখ এমামুল ইসলাম পিতার নাম: সেখ মনসুর আলী বাড়ির নং : n0123 বয়স : 43 লিঙ্গ : পুরুষ	ফটো উপলব্ধ	107	NTF1172113	নাম : আফসার আনসারী পিতার নাম: রাবুল আনসারী বাড়ির নং : n0042 বয়স : 34 লিঙ্গ : পুরুষ	ফটো উপলব্ধ	108	NTF2305027	নাম : রাসেদা বিবি স্বামীর নাম: খিচু আনসারি বাড়ির নং : n0058 বয়স : 56 লিঙ্গ : মহিলা	ফটো উপলব্ধ
109	NTF2843696	নাম : হারিবল সাহা পিতার নাম: ঘটু সাহা বাড়ির নং : n00 বয়স : 56 লিঙ্গ : পুরুষ	ফটো উপলব্ধ	110	NTF1788181	নাম : তুহিন নিশা পিতার নাম: মহ গোফফার বাড়ির নং : n0078 বয়স : 29 লিঙ্গ : মহিলা	ফটো উপলব্ধ	111	NTF1216811	নাম : মোঃ সোল্টু আনসারী পিতার নাম: খিচু আনসারী বাড়ির নং : n0058 বয়স : 34 লিঙ্গ : পুরুষ	ফটো উপলব্ধ
112	NTF2690105	নাম : মেহেরুন বেওয়া স্বামীর নাম: মুসলিম আনসারি বাড়ির নং : n0055 বয়স : 76 লিঙ্গ : মহিলা	ফটো উপলব্ধ	113	NTF1867753	নাম : বাবলি খাতুন স্বামীর নাম: ছোটন আনসারি বাড়ির নং : n0018 বয়স : 28 লিঙ্গ : মহিলা	ফটো উপলব্ধ	114	NTF2663862	নাম : চাঁদনি খাতুন স্বামীর নাম: মোঃ আরিফুল বাড়ির নং : এন0063 বয়স : 32 লিঙ্গ : মহিলা	ফটো উপলব্ধ
115	NTF1171313	নাম : নাজমা বিবি স্বামীর নাম: সেখ সালাম বাড়ির নং : n0 বয়স : 42 লিঙ্গ : মহিলা	ফটো উপলব্ধ	116	NTF2616043	নাম : সেখ রিক্ত পিতার নাম: সেখ নুর আলম বাড়ির নং : N0082 বয়স : 25 লিঙ্গ : পুরুষ	ফটো উপলব্ধ	117	NTF1217454	নাম : মোহঃ ইদুল আনসারী পিতার নাম: মোহঃ হামিদ আনসারী বাড়ির নং : n0063 বয়স : 34 লিঙ্গ : পুরুষ	ফটো উপলব্ধ
118	NTF1424092	নাম : কালাম আনসারী পিতার নাম: কুদ্দুস আনসারী বাড়ির নং : n0095 বয়স : 32 লিঙ্গ : পুরুষ	ফটো উপলব্ধ	119	NTF1424266	নাম : সাকিল আনসারী পিতার নাম: মোহঃ মাহুজ আনসারী বাড়ির নং : n0087 বয়স : 32 লিঙ্গ : পুরুষ	ফটো উপলব্ধ	120	NTF2304301	নাম : ফরিদা বেগম স্বামীর নাম: মহঃ ইসরাইল বাড়ির নং : n0087 বয়স : 59 লিঙ্গ : মহিলা	ফটো উপলব্ধ

121	NTF1217397	ফটো উপলব্ধ	122	CHQ2617769	ফটো উপলব্ধ	123	WB/05/043/486320	ফটো উপলব্ধ
নাম : মোসাঃ সালমা আনসারী পিতার নাম: আলাউদ্দিন আনসারী বাড়ির নং : n0065 বয়স : 33 লিঙ্গ : মহিলা			নাম : মানুয়ারা বিবি স্বামীর নাম: দুহলু বাড়ির নং : n0092 বয়স : 44 লিঙ্গ : মহিলা			নাম : নুরজাহান বেগম স্বামীর নাম: রাহিশ বাড়ির নং : n0075 বয়স : 71 লিঙ্গ : মহিলা		
124	NTF1227982	ফটো উপলব্ধ	125	WB/05/043/486125	ফটো উপলব্ধ	126	CHQ1466556	ফটো উপলব্ধ
নাম : সাইফুন নেশা স্বামীর নাম: সাফাউল আনসারী বাড়ির নং : ফু বয়স : 33 লিঙ্গ : মহিলা			নাম : জাইগুন বিবি স্বামীর নাম: মেদুল আনসারী বাড়ির নং : n0059 বয়স : 71 লিঙ্গ : মহিলা			নাম : মামুর রসিদ পিতার নাম: মনসুর আলি রসিদ বাড়ির নং : n0025 বয়স : 45 লিঙ্গ : পুরুষ		
127	NTF1923770	ফটো উপলব্ধ	128	WB/05/043/486167	ফটো উপলব্ধ	129	NTF1424209	ফটো উপলব্ধ
নাম : রুবি দাস রজাক স্বামীর নাম: ভীম রজাক বাড়ির নং : n0268 বয়স : 27 লিঙ্গ : মহিলা			নাম : সারিফুদ্দিন আনসারী পিতার নাম: আলিম আনসারী বাড়ির নং : n0092 বয়স : 33 লিঙ্গ : পুরুষ			নাম : সাহানারা বিবি স্বামীর নাম: জাহুর আনসারী বাড়ির নং : n0070 বয়স : 42 লিঙ্গ : মহিলা		
130	CHQ2966570	ফটো উপলব্ধ	131	NTF1216795	ফটো উপলব্ধ	132	NTF1216852	ফটো উপলব্ধ
নাম : ঝন্টু সেখ পিতার নাম: তসবির সেখ বাড়ির নং : n0076 বয়স : 37 লিঙ্গ : পুরুষ			নাম : জ্ঞানী বেগম স্বামীর নাম: মদন চৌধুরী বাড়ির নং : n0098 বয়স : 33 লিঙ্গ : মহিলা			নাম : রমিমা বিবি স্বামীর নাম: আরসাদ বাড়ির নং : n0078 বয়স : 70 লিঙ্গ : মহিলা		
133	NTF1171727	ফটো উপলব্ধ	134	NTF2519601	ফটো উপলব্ধ	135	CHQ2617702	ফটো উপলব্ধ
নাম : মানোয়ারা বিবি স্বামীর নাম: তাবারক আনসারী বাড়ির নং : n0058 বয়স : 44 লিঙ্গ : মহিলা			নাম : বাদরুন বিবি স্বামীর নাম: সেখ নূর আলম বাড়ির নং : n0082 বয়স : 37 লিঙ্গ : মহিলা			নাম : মঞ্জুরী বিবি স্বামীর নাম: মাল্লান বাড়ির নং : n0081 বয়স : 46 লিঙ্গ : মহিলা		
136	NTF1687524	ফটো উপলব্ধ	137	CHQ2966562	ফটো উপলব্ধ	138	NTF0954305	ফটো উপলব্ধ
নাম : ফিরদোসী বিবি স্বামীর নাম: মন্জুর আনসারী বাড়ির নং : n0303 বয়স : 29 লিঙ্গ : মহিলা			নাম : জুলি বিবি স্বামীর নাম: মহঃ মুন্না আনসারী বাড়ির নং : n0062 বয়স : 37 লিঙ্গ : মহিলা			নাম : সাজেনুর খাতুন স্বামীর নাম: মহঃ ফুলমাত আনসারী বাড়ির নং : N0162 বয়স : 39 লিঙ্গ : মহিলা		
139	CHQ2966612	ফটো উপলব্ধ	140	NTF1788173	ফটো উপলব্ধ	141	CHQ2617678	ফটো উপলব্ধ
নাম : ববিতা আগরওয়াল স্বামীর নাম: রাধেশ্যাম আগরওয়াল বাড়ির নং : n0029 বয়স : 37 লিঙ্গ : মহিলা			নাম : মোস্তারি বিবি স্বামীর নাম: আলিম সবজী বাড়ির নং : n0261 বয়স : 28 লিঙ্গ : মহিলা			নাম : আলনূর বিবি স্বামীর নাম: মতি আনসারী বাড়ির নং : n0063 বয়স : 43 লিঙ্গ : মহিলা		
142	CHQ2618296	ফটো উপলব্ধ	143	NTF1171933	ফটো উপলব্ধ	144	WB/05/043/486201	ফটো উপলব্ধ
নাম : তপন চৌধুরী পিতার নাম: মোদন বাড়ির নং : n0038 বয়স : 51 লিঙ্গ : পুরুষ			নাম : সান্তনা চৌধুরী স্বামীর নাম: তপন চৌধুরী বাড়ির নং : n0038 বয়স : 40 লিঙ্গ : মহিলা			নাম : মেহারী বেগম স্বামীর নাম: সেখ মনসুর আলি বাড়ির নং : n0025 বয়স : 65 লিঙ্গ : মহিলা		
145	CHQ2861508	ফটো উপলব্ধ	146	NTF2101418	ফটো উপলব্ধ	147	NTF3034105	ফটো উপলব্ধ
নাম : খুদ্দুস আনসারি পিতার নাম: জুলমাত বাড়ির নং : n0095 বয়স : 60 লিঙ্গ : পুরুষ			নাম : আদিতা যাদব পিতার নাম: মুগাল কান্তি যাদব বাড়ির নং : এন0249 বয়স : 25 লিঙ্গ : পুরুষ			নাম : মধুমিতা যাদব পিতার নাম: মুগাল কান্তি যাদব বাড়ির নং : রতুয়া বয়স : 22 লিঙ্গ : মহিলা		
148	CHQ2909026	ফটো উপলব্ধ	149	NTF1788090	ফটো উপলব্ধ	150	NTF1788009	ফটো উপলব্ধ
নাম : সাফাউল আনসারী পিতার নাম: আব্দুল হামিদ আনসারী বাড়ির নং : n0063 বয়স : 37 লিঙ্গ : পুরুষ			নাম : বিউটি বিবি স্বামীর নাম: সেখ নূট বাড়ির নং : n0076 বয়স : 30 লিঙ্গ : মহিলা			নাম : সাযেম রেজা আনসারী পিতার নাম: জামিল আনসারী বাড়ির নং : n0060 বয়স : 28 লিঙ্গ : পুরুষ		

151 নাম : রুকসানা খাতুন স্বামীর নাম: সেখ মাম্মান বাড়ির নং : n0081 বয়স : 36 লিঙ্গ : মহিলা	NTF1424373 ফটো উপলব্ধ	152 নাম : গুলসান বিবি স্বামীর নাম: জুলমাত আনসারী বাড়ির নং : n0095 বয়স : 66 লিঙ্গ : মহিলা	NTF2304590 ফটো উপলব্ধ	153 নাম : সলেনা আনসারী পিতার নাম: আলাউদ্দিন আনসারী বাড়ির নং : n0065 বয়স : 28 লিঙ্গ : মহিলা	NTF1867746 ফটো উপলব্ধ
154 নাম : হেনা বিবি স্বামীর নাম: কুদ্যস বাড়ির নং : n0095 বয়স : 51 লিঙ্গ : মহিলা	WB/05/043/486085 ফটো উপলব্ধ	155 নাম : হালেমা বিবি স্বামীর নাম: মাফজ আনসারী বাড়ির নং : n0095 বয়স : 49 লিঙ্গ : মহিলা	CHQ2617843 ফটো উপলব্ধ	156 নাম : আকুল আনসারি পিতার নাম: মোহ মাফজ আনসারি বাড়ির নং : এন0095 বয়স : 23 লিঙ্গ : পুরুষ	NTF2960169 ফটো উপলব্ধ
157 নাম : কাফিরন বিবি স্বামীর নাম: মফিজুদ্দিন আনসারী বাড়ির নং : n0072 বয়স : 57 লিঙ্গ : মহিলা	NTF2304541 ফটো উপলব্ধ	158 নাম : শালো বিবি স্বামীর নাম: সাধিন আনসারী বাড়ির নং : n0099 বয়স : 52 লিঙ্গ : মহিলা	WB/05/043/486164 ফটো উপলব্ধ	159 নাম : জাহুর আনসারী পিতার নাম: উমেদ আনসারী বাড়ির নং : n0070 বয়স : 46 লিঙ্গ : পুরুষ	CHQ2617777 ফটো উপলব্ধ
160 নাম : জহেদা বিবি স্বামীর নাম: কামাল আনসারী বাড়ির নং : n0054 বয়স : 56 লিঙ্গ : মহিলা	NTF2304186 ফটো উপলব্ধ	161 নাম : মহা সঈফ হাসান পিতার নাম: মহা হাসান ইমাম বাড়ির নং : এন0242 বয়স : 25 লিঙ্গ : পুরুষ	NTF2102036 ফটো উপলব্ধ	162 নাম : সেখ সাহে আলম পিতার নাম: সেখ নূর আলম বাড়ির নং : n0082 বয়স : 31 লিঙ্গ : পুরুষ	NTF1424076 ফটো উপলব্ধ
163 নাম : যৌসান পিতার নাম: সালিম বাড়ির নং : n0092 বয়স : 63 লিঙ্গ : মহিলা	WB/05/043/486170 ফটো উপলব্ধ	164 নাম : সুবি খাতুন স্বামীর নাম: চারু আনসারী বাড়ির নং : n0059 বয়স : 33 লিঙ্গ : মহিলা	NTF1567841 ফটো উপলব্ধ	165 নাম : করবান আনসারি মায়ের নাম: জালেখা বেওয়া বাড়ির নং : N0060 বয়স : 27 লিঙ্গ : মহিলা	NTF2063378 ফটো উপলব্ধ
166 নাম : মহঃ আরিফুল পিতার নাম: মহঃ আব্দুল হামিদ বাড়ির নং : n0063 বয়স : 43 লিঙ্গ : পুরুষ	CHQ2617694 ফটো উপলব্ধ	167 নাম : মতিউল আনসারী পিতার নাম: মফিজুদ্দিন আনসারি বাড়ির নং : n0072 বয়স : 31 লিঙ্গ : পুরুষ	NTF1424126 ফটো উপলব্ধ	168 নাম : তাজরা খানাম স্বামীর নাম: আনুয়ার আনসারী বাড়ির নং : নং008 বয়স : 29 লিঙ্গ : মহিলা	NTF2614980 ফটো উপলব্ধ
169 নাম : মহঃ মুন্না আনসারী পিতার নাম: মহঃ হানিফ আনসারি বাড়ির নং : n0062 বয়স : 43 লিঙ্গ : পুরুষ	CHQ2862654 ফটো উপলব্ধ	170 নাম : মোসাঃ ইফতেসাম পারভীন পিতার নাম: মহঃ ইসরাইল বাড়ির নং : N0107 বয়স : 27 লিঙ্গ : মহিলা	NTF2058535 ফটো উপলব্ধ	171 নাম : কুরসেদা বিবি স্বামীর নাম: মহঃ গোফফার বাড়ির নং : n0078 বয়স : 59 লিঙ্গ : মহিলা	CHQ2617652 ফটো উপলব্ধ
172 নাম : সেখ সারিফ ল পিতার নাম: সেখ বাবুল বাড়ির নং : এন0074 বয়স : 38 লিঙ্গ : পুরুষ	NTF2663755 ফটো উপলব্ধ	173 নাম : জুলি পারভীন স্বামীর নাম: মহঃ মতিউর রহমান বাড়ির নং : n0053 বয়স : 38 লিঙ্গ : মহিলা	CHQ2862738 ফটো উপলব্ধ	174 নাম : রেখা কুমারী সিং স্বামীর নাম: দিলীপ কুমার সাহা বাড়ির নং : n0008 বয়স : 33 লিঙ্গ : মহিলা	NTF1424365 ফটো উপলব্ধ
175 নাম : শবনম পাকিজা পিতার নাম: মোহঃ তফাজ্জল হোসেন বাড়ির নং : n0077 বয়স : 31 লিঙ্গ : মহিলা	NTF1424308 ফটো উপলব্ধ	176 নাম : নাসিমা খান্নাম স্বামীর নাম: সেখ মামুর রসিদ বাড়ির নং : N0123 বয়স : 37 লিঙ্গ : মহিলা	NTF0408336 ফটো উপলব্ধ	177 নাম : রিজেল মেহেদি হাসান পিতার নাম: মহঃ তোফাজ্জল হোসেন বাড়ির নং : এন0077 বয়স : 25 লিঙ্গ : পুরুষ	NTF2130516 ফটো উপলব্ধ
178 নাম : ফারহানা বিবি স্বামীর নাম: মো মানজুর আলাম বাড়ির নং : এন0070 বয়স : 35 লিঙ্গ : মহিলা	NTF2130490 ফটো উপলব্ধ	179 নাম : শাবানা নাজ স্বামীর নাম: সেখ সেলিম বাড়ির নং : এন0077 বয়স : 33 লিঙ্গ : মহিলা	NTF1313303 ফটো উপলব্ধ	180 নাম : রিজেনা খাতুন বিবি স্বামীর নাম: বাচ্চু আনসারি বাড়ির নং : এন0070 বয়স : 27 লিঙ্গ : মহিলা	NTF2101970 ফটো উপলব্ধ

181 নাম : ডলি খাতুন পিতার নাম: সেখ তপন বাড়ির নং : n0074 বয়স : 27 লিঙ্গ : মহিলা	NTF2058444 ফটো উপলব্ধ	182 নাম : নূর জাহান বিবি স্বামীর নাম: বাবুল সেখ বাড়ির নং : n0074 বয়স : 61 লিঙ্গ : মহিলা	WB/05/043/486317 ফটো উপলব্ধ	183 নাম : মহ শাহাবাজ পিতার নাম: মহ মোস্তাফা বাড়ির নং : এন0210 বয়স : 25 লিঙ্গ : পুরুষ	NTF2101459 ফটো উপলব্ধ
184 নাম : সেখ কাউসার পিতার নাম: সেখ ইউনুস বাড়ির নং : n0081 বয়স : 37 লিঙ্গ : পুরুষ	CHQ1571793 ফটো উপলব্ধ	185 নাম : আরিফ আনসারি পিতার নাম: সারিফুদ্দিন আনসারি বাড়ির নং : N0092 বয়স : 27 লিঙ্গ : পুরুষ	NTF2067007 ফটো উপলব্ধ	186 নাম : পল্টু আনসারী পিতার নাম: খিচু আনসারী বাড়ির নং : n0058 বয়স : 32 লিঙ্গ : পুরুষ	NTF1424290 ফটো উপলব্ধ
187 নাম : সামিম আনসারি পিতার নাম: খিচু আনসারী বাড়ির নং : n0058 বয়স : 27 লিঙ্গ : পুরুষ	NTF1923705 ফটো উপলব্ধ	188 নাম : মাইরুন বিবি স্বামীর নাম: এয়াকুব আনসারী বাড়ির নং : n0064 বয়স : 61 লিঙ্গ : মহিলা	WB/05/043/486063 ফটো উপলব্ধ	189 নাম : নাদিরা পারভিন স্বামীর নাম: মহঃ তফাজ্জল হোসেন বাড়ির নং : n0077 বয়স : 55 লিঙ্গ : মহিলা	NTF2519262 ফটো উপলব্ধ
190 নাম : সেখ আজিমুল ইসলাম পিতার নাম: সেখ মুনসুর আলি বাড়ির নং : n0025 বয়স : 34 লিঙ্গ : পুরুষ	NTF1567742 ফটো উপলব্ধ	191 নাম : গিতা আগরওয়ালা স্বামীর নাম: জগদিশ বাড়ির নং : n0031 বয়স : 71 লিঙ্গ : মহিলা	WB/05/043/486009 ফটো উপলব্ধ	192 নাম : সামু সাহা পিতার নাম: নিভাস সাহা বাড়ির নং : নং 31 বয়স : 23 লিঙ্গ : পুরুষ	NTF2733939 ফটো উপলব্ধ
193 নাম : ললিতা আগরওয়ালা স্বামীর নাম: সীতারাম আগরওয়ালা বাড়ির নং : n0027 বয়স : 63 লিঙ্গ : মহিলা	NTF2304533 ফটো উপলব্ধ	194 নাম : রাজেশ্বরী আগরওয়ালা স্বামীর নাম: প্রদীপ আগরওয়ালা বাড়ির নং : n0032 বয়স : 61 লিঙ্গ : মহিলা	WB/05/043/486034 ফটো উপলব্ধ	195 নাম : বাবু সেখ পিতার নাম: সেখ তাসবির বাড়ির নং : n0002 বয়স : 42 লিঙ্গ : পুরুষ	CHQ2966554 ফটো উপলব্ধ
196 নাম : মনা আগরওয়ালা স্বামীর নাম: রাজু আগরওয়ালা বাড়ির নং : এন0001 বয়স : 25 লিঙ্গ : মহিলা	NTF2860658 ফটো উপলব্ধ	197 নাম : বীণা আগরওয়ালা স্বামীর নাম: অশোক আগরওয়ালা বাড়ির নং : n0028 বয়স : 40 লিঙ্গ : মহিলা	CHQ2862704 ফটো উপলব্ধ	198 নাম : সুনিতা আগরওয়ালা পিতার নাম: রামনাথ আগরওয়ালা বাড়ির নং : n0026 বয়স : 44 লিঙ্গ : মহিলা	NTF0408955 ফটো উপলব্ধ
199 নাম : চন্দ্র মোহন আগরওয়ালা পিতার নাম: ফেম নারায়ন বাড়ির নং : n0030 বয়স : 52 লিঙ্গ : পুরুষ	WB/05/043/486006 ফটো উপলব্ধ	200 নাম : বৈদ্যনাথ আগরওয়ালা পিতার নাম: ছগমল আগরওয়ালা বাড়ির নং : n0002 বয়স : 79 লিঙ্গ : পুরুষ	NTF2519155 ফটো উপলব্ধ	201 নাম : অভিষেক আগরওয়ালা পিতার নাম: অনিল আগরওয়ালা বাড়ির নং : n0002 বয়স : 33 লিঙ্গ : পুরুষ	NTF1424472 ফটো উপলব্ধ
202 নাম : রাজু আগরওয়ালা পিতার নাম: পবন আগরওয়ালা বাড়ির নং : নং001 বয়স : 24 লিঙ্গ : পুরুষ	NTF2615474 ফটো উপলব্ধ	203 নাম : সুনিতা দেবী আগরওয়ালা স্বামীর নাম: প্রভাত কুমার আগরওয়ালা বাড়ির নং : n0001 বয়স : 53 লিঙ্গ : মহিলা	WB/05/043/486014 ফটো উপলব্ধ	204 নাম : দীপক আগরওয়ালা পিতার নাম: প্রদীপ আগরওয়ালা বাড়ির নং : n0032 বয়স : 37 লিঙ্গ : পুরুষ	NTF0409011 ফটো উপলব্ধ
205 নাম : পুষ্পা আগরওয়ালা আগরওয়ালা স্বামীর নাম: রামনাথ আগরওয়ালা বাড়ির নং : n0026 বয়স : 61 লিঙ্গ : মহিলা	NTF2304756 ফটো উপলব্ধ	206 নাম : অশোক আগরওয়ালা পিতার নাম: সত্যনারায়ন আগরওয়ালা বাড়ির নং : n0028 বয়স : 51 লিঙ্গ : পুরুষ	NTF2303980 ফটো উপলব্ধ	207 নাম : গণেশ আগরওয়ালা পিতার নাম: জগদীশ প্রসাদ আগরওয়ালা বাড়ির নং : n0031 বয়স : 52 লিঙ্গ : পুরুষ	NTF2303956 ফটো উপলব্ধ
208 নাম : প্রিয়া আগরওয়ালা স্বামীর নাম: উমেশ আগরওয়ালা বাড়ির নং : n0002 বয়স : 39 লিঙ্গ : মহিলা	NTF1424423 ফটো উপলব্ধ	209 নাম : উমেশ আগরওয়ালা পিতার নাম: বৈদ্যনাথ আগরওয়ালা বাড়ির নং : n0002 বয়স : 52 লিঙ্গ : পুরুষ	NTF2519494 ফটো উপলব্ধ	210 নাম : বন্দনা আগরওয়ালা স্বামীর নাম: গণেশ আগরওয়ালা বাড়ির নং : n0031 বয়স : 41 লিঙ্গ : মহিলা	CHQ2862670 ফটো উপলব্ধ

211	NTF2662864	নাম : অর্চনা দেবী স্বামীর নাম: পবন আগরওয়ালা বাড়ির নং : এন0002 বয়স : 48 লিঙ্গ : মহিলা	ফটো উপলব্ধ	212	NTF1567692	নাম : নাজমা খাতুন (বিবি) স্বামীর নাম: বাবু সেখ বাড়ির নং : n0002 বয়স : 34 লিঙ্গ : মহিলা	ফটো উপলব্ধ	213	NTF1171883	নাম : কমলেশ আগরওয়ালা পিতার নাম: রামনাথ আগরওয়ালা বাড়ির নং : n0026 বয়স : 36 লিঙ্গ : পুরুষ	ফটো উপলব্ধ
214	NTF1217439	নাম : সঞ্জয় আগরওয়ালা পিতার নাম: বৈদ্যনাথ আগরওয়ালা বাড়ির নং : n0002 বয়স : 45 লিঙ্গ : পুরুষ	ফটো উপলব্ধ	215	NTF1652551	নাম : অঙ্কিতা আগরওয়ালা পিতার নাম: অনিল আগরওয়ালা বাড়ির নং : n0002 বয়স : 30 লিঙ্গ : মহিলা	ফটো উপলব্ধ	216	NTF2304749	নাম : রামনাথ আগরওয়ালা অন্যান্য: যুগল কিশোর আগরওয়ালা বাড়ির নং : n0026 বয়স : 66 লিঙ্গ : পুরুষ	ফটো উপলব্ধ
217	NTF1567700	নাম : বিশ্বজিত আগরওয়ালা পিতার নাম: বৈদ্যনাথ আগরওয়ালা বাড়ির নং : n0002 বয়স : 31 লিঙ্গ : পুরুষ	ফটো উপলব্ধ	218	NTF1424332	নাম : জাগরিতা আগরওয়ালা স্বামীর নাম: সঞ্জয় আগরওয়ালা বাড়ির নং : n0002 বয়স : 36 লিঙ্গ : মহিলা	ফটো উপলব্ধ	219	CHQ2862696	নাম : সঞ্জয় কুমার আগরওয়ালা পিতার নাম: রামনাথ আগরওয়ালা বাড়ির নং : n0026 বয়স : 43 লিঙ্গ : পুরুষ	ফটো উপলব্ধ
220	WB/05/043/486013	নাম : প্রভাত কুমার আগরওয়ালা পিতার নাম: রামনাথ প্রসাদ আগরওয়ালা বাড়ির নং : n0001 বয়স : 57 লিঙ্গ : পুরুষ	ফটো উপলব্ধ	221	CHQ2862563	নাম : পিঙ্কী আগরওয়ালা স্বামীর নাম: মোহন আগরওয়ালা বাড়ির নং : n0271 বয়স : 42 লিঙ্গ : মহিলা	ফটো উপলব্ধ	222	NTF2615540	নাম : শুভোজীত সাহা পিতার নাম: রাজু সাহা বাড়ির নং : নং001 বয়স : 24 লিঙ্গ : পুরুষ	ফটো উপলব্ধ
223	CHQ2861623	নাম : দীননাথ আগরওয়ালা পিতার নাম: সীতারাম আগরওয়ালা বাড়ির নং : n0027 বয়স : 47 লিঙ্গ : পুরুষ	ফটো উপলব্ধ	224	CHQ1571678	নাম : মোহন আগরওয়ালা পিতার নাম: সত্যনারায়ণ আগরওয়ালা বাড়ির নং : n0271 বয়স : 47 লিঙ্গ : পুরুষ	ফটো উপলব্ধ	225	NTF2101491	নাম : কসিস আগরওয়ালা পিতার নাম: গোবিন্দা আগরওয়ালা বাড়ির নং : n0002 বয়স : 25 লিঙ্গ : পুরুষ	ফটো উপলব্ধ
226	CHQ2862688	নাম : রীতু আগরওয়ালা স্বামীর নাম: দীননাথ আগরওয়ালা বাড়ির নং : n0027 বয়স : 45 লিঙ্গ : মহিলা	ফটো উপলব্ধ	227	CHQ2618130	নাম : গোবিন্দ আগরওয়ালা পিতার নাম: বৈদ্যনাথ আগরওয়ালা বাড়ির নং : n0002 বয়স : 53 লিঙ্গ : পুরুষ	ফটো উপলব্ধ	228	WB/05/043/486007	নাম : অর্জুন আগরওয়ালা পিতার নাম: ক্ষেম নারায়ণ বাড়ির নং : n0030 বয়স : 50 লিঙ্গ : পুরুষ	ফটো উপলব্ধ
229	NTF1171735	নাম : চান্দা আগরওয়ালা স্বামীর নাম: চন্দ্র মোহন আগরওয়ালা বাড়ির নং : n0030 বয়স : 36 লিঙ্গ : মহিলা	ফটো উপলব্ধ	230	CHQ1573542	নাম : কুসুম আগরওয়ালা স্বামীর নাম: অনিল আগরওয়ালা বাড়ির নং : n0002 বয়স : 53 লিঙ্গ : মহিলা	ফটো উপলব্ধ	231	NTF0408716	নাম : অনিল আগরওয়ালা পিতার নাম: বৈদ্যনাথ আগরওয়ালা বাড়ির নং : n0002 বয়স : 56 লিঙ্গ : পুরুষ	ফটো উপলব্ধ
232	WB/05/043/486032	নাম : লক্ষ্মী আগরওয়ালা স্বামীর নাম: লক্ষী রাম আগরওয়ালা বাড়ির নং : n0032 বয়স : 86 লিঙ্গ : মহিলা	ফটো উপলব্ধ	233	NTF1424217	নাম : প্রবীন আগরওয়ালা পিতার নাম: প্রদীপ আগরওয়ালা বাড়ির নং : n0032 বয়স : 33 লিঙ্গ : পুরুষ	ফটো উপলব্ধ	234	WB/05/043/486033	নাম : প্রদীপ আগরওয়ালা পিতার নাম: লক্ষী রাম আগরওয়ালা বাড়ির নং : n0032 বয়স : 68 লিঙ্গ : পুরুষ	ফটো উপলব্ধ
235	NTF1688092	নাম : অভ্যেক আদরওয়ালা পিতার নাম: প্রভাত কুমার আদরওয়ালা বাড়ির নং : n0001 বয়স : 30 লিঙ্গ : পুরুষ	ফটো উপলব্ধ	236	CHQ2618163	নাম : কৃষ্ণ আগরওয়ালা পিতার নাম: জগদীশ আগরওয়ালা বাড়ির নং : n0031 বয়স : 46 লিঙ্গ : পুরুষ	ফটো উপলব্ধ	237	NTF1424324	নাম : সীমা আগরওয়ালা স্বামীর নাম: গোবিন্দ আগরওয়ালা বাড়ির নং : n0002 বয়স : 45 লিঙ্গ : মহিলা	ফটো উপলব্ধ
238	NTF1217421	নাম : রিনা আগরওয়ালা স্বামীর নাম: বৈদ্যনাথ আগরওয়ালা বাড়ির নং : n0002 বয়স : 75 লিঙ্গ : মহিলা	ফটো উপলব্ধ	239	NTF2615243	নাম : পূর্ণিমা আগরওয়ালা স্বামীর নাম: বিশ্বজিত আগরওয়ালা বাড়ির নং : n0328 বয়স : 24 লিঙ্গ : মহিলা	ফটো উপলব্ধ	240	NTF1217413	নাম : আশা আগরওয়ালা স্বামীর নাম: শ্যামসুন্দর আগরওয়ালা বাড়ির নং : n0106 বয়স : 34 লিঙ্গ : মহিলা	ফটো উপলব্ধ

241	CHQ1572890	নাম : শ্যাম সন্দর আগারওয়ালা পিতার নাম: সীতারাম আগারওয়ালা বাড়ির নং : n0106 বয়স : 45 লিঙ্গ : পুরুষ	ফটো উপলব্ধ	242	NTF2851244	নাম : দেবশীষ সাহা পিতার নাম: রাজু সাহা বাড়ির নং : n0106 বয়স : 22 লিঙ্গ : পুরুষ	ফটো উপলব্ধ	243	WB/05/043/486112	নাম : জামিল আনসারী পিতার নাম: মজলুম বাড়ির নং : n0069 বয়স : 52 লিঙ্গ : পুরুষ	ফটো উপলব্ধ
244	CHQ0732883	নাম : মজলুম আনসারি পিতার নাম: তাফিলুদ্দিন আনসারি বাড়ির নং : n0069 বয়স : 74 লিঙ্গ : পুরুষ	ফটো উপলব্ধ	245	NTF1567866	নাম : আফসারি বিবি স্বামীর নাম: রেজনাউল আনসারী বাড়ির নং : n0069 বয়স : 35 লিঙ্গ : মহিলা	ফটো উপলব্ধ	246	NTF2862449	নাম : সালমা খাতুন পিতার নাম: জিতু আনসারি বাড়ির নং : এনএইচএন বয়স : 23 লিঙ্গ : মহিলা	ফটো উপলব্ধ
247	CHQ2909000	নাম : মোহাম্মদ মাসুদ আলম আনসারি পিতার নাম: মোহাঃ মাজলুম হোসেন বাড়ির নং : n0069 বয়স : 40 লিঙ্গ : পুরুষ	ফটো উপলব্ধ	248	NTF1787944	নাম : মোঃ আতিকুল আনসারী পিতার নাম: মোঃ মহসিন আনসারী বাড়ির নং : n0061 বয়স : 28 লিঙ্গ : পুরুষ	ফটো উপলব্ধ	249	WB/05/043/486123	নাম : নাসেরা বিবি স্বামীর নাম: মাসুম আনসারী বাড়ির নং : n0104 বয়স : 50 লিঙ্গ : মহিলা	ফটো উপলব্ধ
250	NTF1567775	নাম : মহাঃ নূর সালাম আনসারী পিতার নাম: উমেদ আনসারী বাড়ির নং : n0069 বয়স : 33 লিঙ্গ : পুরুষ	ফটো উপলব্ধ	251	NTF0954362	নাম : সাকিলা বিবি স্বামীর নাম: সেখ নেজামুদ্দিন বাড়ির নং : n0104 বয়স : 47 লিঙ্গ : মহিলা	ফটো উপলব্ধ	252	NTF1788017	নাম : সেখ আহামেদ পিতার নাম: সেখ নেজামুদ্দিন বাড়ির নং : n0104 বয়স : 28 লিঙ্গ : পুরুষ	ফটো উপলব্ধ
253	NTF1974765	নাম : রিক্টু আনসারি পিতার নাম: রাব্বুল আনসারি বাড়ির নং : N0056 বয়স : 30 লিঙ্গ : মহিলা	ফটো উপলব্ধ	254	NTF1172006	নাম : রোশনী খাতুন স্বামীর নাম: মহাঃ আজমিরুল ইসলাম বাড়ির নং : n0069 বয়স : 39 লিঙ্গ : মহিলা	ফটো উপলব্ধ	255	NTF2101988	নাম : সীমা খাতুন বিবি স্বামীর নাম: মহা নূর আলম আনসারি বাড়ির নং : এন0069 বয়স : 25 লিঙ্গ : মহিলা	ফটো উপলব্ধ
256	NTF2078202	নাম : ওয়াশিম রেজা আনসারী পিতার নাম: মহাঃ জামিল আনসারী বাড়ির নং : N0069 বয়স : 27 লিঙ্গ : পুরুষ	ফটো উপলব্ধ	257	NTF1788066	নাম : বেনজী খাতুন স্বামীর নাম: মহাঃ মাসুদ আলম আনসারী বাড়ির নং : n0069 বয়স : 31 লিঙ্গ : মহিলা	ফটো উপলব্ধ	258	NTF1172105	নাম : সেখ নেজামুদ্দিন পিতার নাম: সেখ কিতাব আলী বাড়ির নং : n0104 বয়স : 53 লিঙ্গ : পুরুষ	ফটো উপলব্ধ
259	NTF2922714	নাম : মহাঃ আমন রেজা আনসারি পিতার নাম: জামিল আনসারি বাড়ির নং : এন0069 বয়স : 23 লিঙ্গ : পুরুষ	ফটো উপলব্ধ	260	NTF2777910	নাম : আজিম আনসারি পিতার নাম: মাসুম আনসারি বাড়ির নং : নং 104 বয়স : 22 লিঙ্গ : পুরুষ	ফটো উপলব্ধ	261	NTF2764702	নাম : চামেলি বিবি স্বামীর নাম: মজলুম আনসারি বাড়ির নং : n0069 বয়স : 71 লিঙ্গ : মহিলা	ফটো উপলব্ধ
262	NTF1923739	নাম : আলিজান আনসারি পিতার নাম: সাধিন আনসারি বাড়ির নং : n0198 বয়স : 33 লিঙ্গ : পুরুষ	ফটো উপলব্ধ	263	NTF2063360	নাম : বাবলু আনসারি পিতার নাম: জুমান আনসারি বাড়ির নং : N0113 বয়স : 26 লিঙ্গ : পুরুষ	ফটো উপলব্ধ	264	NTF2063386	নাম : মিলি খাতুন বিবি স্বামীর নাম: আলিজান আলসারি বাড়ির নং : N0198 বয়স : 31 লিঙ্গ : মহিলা	ফটো উপলব্ধ
265	WB/05/043/486086	নাম : তামিজুদ্দিন আনসারি পিতার নাম: জালালুদ্দিন আনসারি বাড়ির নং : n0104 বয়স : 71 লিঙ্গ : পুরুষ	ফটো উপলব্ধ	266	NTF1974773	নাম : আজিজুল আনসারি পিতার নাম: রহিম আনসারি বাড়ির নং : N0098 বয়স : 28 লিঙ্গ : পুরুষ	ফটো উপলব্ধ	267	NTF2304673	নাম : মোহাম্মদ মহাসেন আনসারি পিতার নাম: মোহাম্মদ দাবিরুদ্দীন আনসারি বাড়ির নং : n0061 বয়স : 56 লিঙ্গ : পুরুষ	ফটো উপলব্ধ
268	NTF2304871	নাম : সরিফ আনসারি পিতার নাম: মহম্মদ সারিফ বাড়ির নং : n0033 বয়স : 85 লিঙ্গ : পুরুষ	ফটো উপলব্ধ	269	NTF1787936	নাম : রিজওয়ান আনসারী পিতার নাম: মহাঃ মাসুম আনসারী বাড়ির নং : n0104 বয়স : 28 লিঙ্গ : পুরুষ	ফটো উপলব্ধ	270	NTF1172063	নাম : মোঃ সাফিকুল আনসারী পিতার নাম: মজলুম হোসেন বাড়ির নং : n0069 বয়স : 35 লিঙ্গ : পুরুষ	ফটো উপলব্ধ

বিধানসভা নির্বাচনক্ষেত্রের নং, নাম : 48-রতুয়া
ভাগ নং, নাম : 1-রতুয়া বাজারপাড়া

271	CHQ2704922	ফটো উপলব্ধ	272	CHQ2704930	ফটো উপলব্ধ	273	NTF1788199	ফটো উপলব্ধ
নাম : রেমনাউল আনসারি পিতার নাম: মোহাম্মদ মাজলুম আনসারি বাড়ির নং : n0069 বয়স : 44 লিঙ্গ : পুরুষ			নাম : মহঃ আজমিরুল ইসলাম পিতার নাম: মাজলুম আনসারি বাড়ির নং : n0069 বয়স : 44 লিঙ্গ : পুরুষ			নাম : নাজিম আনসারী পিতার নাম: মাসুম আনসারী বাড়ির নং : n0104 বয়স : 28 লিঙ্গ : পুরুষ		
274	CHQ2617629	ফটো উপলব্ধ	275	NTF2868065	ফটো উপলব্ধ	276	NTF0409144	ফটো উপলব্ধ
নাম : হাসেন আনসারী পিতার নাম: আবুল আনসারী বাড়ির নং : n0020 বয়স : 46 লিঙ্গ : পুরুষ			নাম : যশিষ্ট দাস স্বামীর নাম: অমিত সাহা বাড়ির নং : এন067 বয়স : 21 লিঙ্গ : মহিলা			নাম : এজাজুল আনসারী পিতার নাম: আব্দুল করিম বাড়ির নং : n0088 বয়স : 46 লিঙ্গ : পুরুষ		
277	CHQ2617942	ফটো উপলব্ধ	278	WB/05/043/486174	ফটো উপলব্ধ	279	NTF0954370	ফটো উপলব্ধ
নাম : মুহাম্মান আনসারী পিতার নাম: জুমান বাড়ির নং : n0089 বয়স : 45 লিঙ্গ : পুরুষ			নাম : জারিনা বিবি স্বামীর নাম: পিয়াকুদ্দিন আনসারী বাড়ির নং : n0067 বয়স : 66 লিঙ্গ : মহিলা			নাম : পিংকি সারিনা আজাদ স্বামীর নাম: মাসুম আনসারী বাড়ির নং : N0220 বয়স : 39 লিঙ্গ : মহিলা		
280	NTF2304699	ফটো উপলব্ধ	281	CHQ2704856	ফটো উপলব্ধ	282	CHQ2617611	ফটো উপলব্ধ
নাম : মহঃ হেলালুদ্দিন আনসারী পিতার নাম: মহঃ সন্তু মমিন বাড়ির নং : 582 বয়স : 66 লিঙ্গ : পুরুষ			নাম : মহঃ এমামুল আনসারী পিতার নাম: মহঃ নিজামুদ্দিন বাড়ির নং : n0112 বয়স : 42 লিঙ্গ : পুরুষ			নাম : সাহেনুর বিবি স্বামীর নাম: আনয়ার বাড়ির নং : n0020 বয়স : 48 লিঙ্গ : মহিলা		
283	NTF277795	ফটো উপলব্ধ	284	NTF0407858	ফটো উপলব্ধ	285	NTF2611770	ফটো উপলব্ধ
নাম : আজমিরা বিবি স্বামীর নাম: আতাউল আনসারি বাড়ির নং : নং 056 বয়স : 37 লিঙ্গ : মহিলা			নাম : মোহঃ রাকিউল ইসলাম পিতার নাম: মোহঃ হেলালুদ্দিন বাড়ির নং : N0144 বয়স : 42 লিঙ্গ : পুরুষ			নাম : সুফিয়ান খাতুন স্বামীর নাম: ছোটন আনসারি বাড়ির নং : N0014 বয়স : 31 লিঙ্গ : মহিলা		
286	WB/05/043/486209	ফটো উপলব্ধ	287	CHQ2862746	ফটো উপলব্ধ	288	NTF3000924	ফটো উপলব্ধ
নাম : আমেনা বিবি স্বামীর নাম: পিয়াকুদ্দিন বাড়ির নং : n0100 বয়স : 56 লিঙ্গ : মহিলা			নাম : গুলসারী (বিবি) স্বামীর নাম: বারকাত আনসারী বাড়ির নং : n0083 বয়স : 38 লিঙ্গ : মহিলা			নাম : রামজান আনসারী পিতার নাম: আবদুল লতিফ আনসারী বাড়ির নং : n0080 বয়স : 59 লিঙ্গ : পুরুষ		
289	NTF1424225	ফটো উপলব্ধ	290	NTF2304905	ফটো উপলব্ধ	291	NTF2134435	ফটো উপলব্ধ
নাম : আফসানা বিবি স্বামীর নাম: জাকির আনসারী বাড়ির নং : n0085 বয়স : 45 লিঙ্গ : মহিলা			নাম : আনয়ার আনসারী পিতার নাম: আবুল আনসারি বাড়ির নং : n0020 বয়স : 60 লিঙ্গ : পুরুষ			নাম : নাসিমা সাবনাম খাতুন পিতার নাম: আনয়ার আনসারী বাড়ির নং : এন0020 বয়স : 25 লিঙ্গ : মহিলা		
292	NTF1567635	ফটো উপলব্ধ	293	NTF1171636	ফটো উপলব্ধ	294	NTF2155471	ফটো উপলব্ধ
নাম : জাফরানি আনসারি পিতার নাম: হেলালুদ্দিন আলসারি বাড়ির নং : n0100 বয়স : 32 লিঙ্গ : মহিলা			নাম : সাতাউল আনসারী পিতার নাম: রাকুল আনসারী বাড়ির নং : n0056 বয়স : 37 লিঙ্গ : পুরুষ			নাম : সুমা খাতুন স্বামীর নাম: মুনু আনসারী বাড়ির নং : এন0020 বয়স : 32 লিঙ্গ : মহিলা		
295	NTF2304053	ফটো উপলব্ধ	296	NTF1567627	ফটো উপলব্ধ	297	WB/05/043/486148	ফটো উপলব্ধ
নাম : আমিনা বিবি স্বামীর নাম: রহিম আনসারী বাড়ির নং : n0066 বয়স : 52 লিঙ্গ : মহিলা			নাম : আশমিনা খাতুন পিতার নাম: মহঃ হেলালুদ্দিন আনসারী বাড়ির নং : 4 বয়স : 33 লিঙ্গ : মহিলা			নাম : রাকুল আনসারী পিতার নাম: নবাব বাড়ির নং : n0056 বয়স : 75 লিঙ্গ : পুরুষ		
298	NTF1567767	ফটো উপলব্ধ	299	NTF1424183	ফটো উপলব্ধ	300	NTF2101905	ফটো উপলব্ধ
নাম : আসগার আনসারি পিতার নাম: রকুল আনসারি বাড়ির নং : n0056 বয়স : 31 লিঙ্গ : পুরুষ			নাম : শুকনারা বিবি স্বামীর নাম: সাতাউল আনসারী বাড়ির নং : n0056 বয়স : 32 লিঙ্গ : মহিলা			নাম : রফিকুল আনসারি পিতার নাম: রকবানী আনসারী বাড়ির নং : এন0080 বয়স : 26 লিঙ্গ : পুরুষ		

301 নাম : মহঃ হাসেন আলী পিতার নাম: মহঃ নিজামুদ্দিন বাড়ির নং : n0083 বয়স : 47 লিঙ্গ : পুরুষ	NTF2304988 ফটো উপলব্ধ	302 নাম : আজমিরা বিবি স্বামীর নাম: বাবলু আনসারী বাড়ির নং : n0114 বয়স : 40 লিঙ্গ : মহিলা	NTF1424068 ফটো উপলব্ধ	303 নাম : সাহানা বিবি স্বামীর নাম: রব্বানী আনসারী বাড়ির নং : n0080 বয়স : 51 লিঙ্গ : মহিলা	CHQ2861565 ফটো উপলব্ধ
304 নাম : আসিফ ইকবাল আনসারী আনসারী পিতার নাম: মহঃ ইসরাইল আনসারী বাড়ির নং : n0056 বয়স : 37 লিঙ্গ : পুরুষ	NTF1171644 ফটো উপলব্ধ	305 নাম : রহিম আনসারী পিতার নাম: কপিলুদদীন আনসারী বাড়ির নং : n0098 বয়স : 56 লিঙ্গ : পুরুষ	CHQ2618338 ফটো উপলব্ধ	306 নাম : সিতারা বিবি স্বামীর নাম: মোজাম্মিল আনসারি বাড়ির নং : n0067 বয়স : 44 লিঙ্গ : মহিলা	NTF1567668 ফটো উপলব্ধ
307 নাম : মকিম আনসারী অন্যান্য: রসীদ আনসারী বাড়ির নং : n0244 বয়স : 41 লিঙ্গ : পুরুষ	NTF2304830 ফটো উপলব্ধ	308 নাম : নুরেশা খাতুন স্বামীর নাম: জাহাঙ্গির আনসারি বাড়ির নং : n0056 বয়স : 29 লিঙ্গ : মহিলা	NTF2067031 ফটো উপলব্ধ	309 নাম : মতি আনসারী পিতার নাম: হামিদ আনসারী বাড়ির নং : n0067 বয়স : 49 লিঙ্গ : পুরুষ	NTF2519288 ফটো উপলব্ধ
310 নাম : আনসারুল আনসারী পিতার নাম: ঘিণ্ড আনসারী বাড়ির নং : n0066 বয়স : 41 লিঙ্গ : পুরুষ	NTF1172212 ফটো উপলব্ধ	311 নাম : রব্বানী আনসারী পিতার নাম: আব্দুল লতিফ আনসারী বাড়ির নং : n0080 বয়স : 55 লিঙ্গ : পুরুষ	NTF2304475 ফটো উপলব্ধ	312 নাম : বাবলু আনসারী পিতার নাম: রামীজুদ্দিন বাড়ির নং : n0114 বয়স : 51 লিঙ্গ : পুরুষ	WB/05/043/486777 ফটো উপলব্ধ
313 নাম : সানাউল আনসারি পিতার নাম: সাকির আনসারি বাড়ির নং : এন0085 বয়স : 21 লিঙ্গ : পুরুষ	NTF2860237 ফটো উপলব্ধ	314 নাম : মোহ সামিউল আনসারি পিতার নাম: রহিম আনসারি বাড়ির নং : এন0098 বয়স : 25 লিঙ্গ : পুরুষ	NTF2911956 ফটো উপলব্ধ	315 নাম : আয়ুব আনসারী পিতার নাম: গিয়াসুদ্দিন আনসারী বাড়ির নং : n0100 বয়স : 37 লিঙ্গ : পুরুষ	NTF1216886 ফটো উপলব্ধ
316 নাম : সাদ্দাম আনসারী পিতার নাম: ঘিণ্ড আনসারী বাড়ির নং : n0066 বয়স : 41 লিঙ্গ : পুরুষ	NTF1423953 ফটো উপলব্ধ	317 নাম : ঘিণ্ড আনসারী পিতার নাম: কাফিলুদ্দিন আনসারী বাড়ির নং : n0066 বয়স : 76 লিঙ্গ : পুরুষ	NTF2304061 ফটো উপলব্ধ	318 নাম : মোজাম্মিল আনসারি পিতার নাম: পিয়ারুদ্দিন আনসারি বাড়ির নং : n0067 বয়স : 47 লিঙ্গ : পুরুষ	NTF1567726 ফটো উপলব্ধ
319 নাম : সাকির আনসারী পিতার নাম: পুষ্যা বাড়ির নং : n0088 বয়স : 51 লিঙ্গ : পুরুষ	WB/05/043/486241 ফটো উপলব্ধ	320 নাম : ইসরাফুল আনসারী মায়ের নাম: ঘিসু আনসারী বাড়ির নং : n0066 বয়স : 43 লিঙ্গ : পুরুষ	NTF1216837 ফটো উপলব্ধ	321 নাম : বারকাত আনসারী পিতার নাম: মহঃ নেজামুদ্দিন আনসারী বাড়ির নং : n0083 বয়স : 52 লিঙ্গ : পুরুষ	NTF2519171 ফটো উপলব্ধ
322 নাম : কোহিনুর বিবি স্বামীর নাম: রাক্বুল আনসারি বাড়ির নং : n0056 বয়স : 66 লিঙ্গ : মহিলা	NTF2827640 ফটো উপলব্ধ	323 নাম : জাকির আনসারী পিতার নাম: পুষ্যা বাড়ির নং : n0085 বয়স : 56 লিঙ্গ : পুরুষ	NTF2304855 ফটো উপলব্ধ	324 নাম : সেরাজুল আনসারী পিতার নাম: পিয়ারুদ্দিন আনসারি বাড়ির নং : n0067 বয়স : 41 লিঙ্গ : পুরুষ	NTF1171834 ফটো উপলব্ধ
325 নাম : খাইরুন বিবি স্বামীর নাম: আঃ করিম বাড়ির নং : n0088 বয়স : 61 লিঙ্গ : মহিলা	CHQ2618262 ফটো উপলব্ধ	326 নাম : কহিনুর খাতুন পিতার নাম: নুরুল হক বাড়ির নং : এন0100 বয়স : 31 লিঙ্গ : মহিলা	NTF1862739 ফটো উপলব্ধ	327 নাম : নুরী বিবি স্বামীর নাম: এজাজুল আনসারী বাড়ির নং : n0088 বয়স : 35 লিঙ্গ : মহিলা	NTF1172121 ফটো উপলব্ধ
328 নাম : জুয়েল আনসারি পিতার নাম: পিয়ারুদ্দিন আনসারি বাড়ির নং : N0067 বয়স : 29 লিঙ্গ : পুরুষ	NTF2063352 ফটো উপলব্ধ	329 নাম : রুহুল আনসারি পিতার নাম: মুত পিয়ারুদ্দিন আনসারি বাড়ির নং : 00 বয়স : 26 লিঙ্গ : পুরুষ	NTF2954683 ফটো উপলব্ধ	330 নাম : মুন আনসারী পিতার নাম: আবুল আনসারী বাড়ির নং : n0020 বয়স : 38 লিঙ্গ : পুরুষ	NTF1171867 ফটো উপলব্ধ

331	NTF1424001	নাম : আলকেশ আনসারী পিতার নাম: রহিম আনসারী বাড়ির নং : n0098 বয়স : 31 লিঙ্গ : পুরুষ	ফটো উপলব্ধ	332	CHQ2862662	নাম : আতাউল আনসারি পিতার নাম: রাব্বুল আনসারি বাড়ির নং : n0056 বয়স : 42 লিঙ্গ : পুরুষ	ফটো উপলব্ধ	333	NTF1788116	নাম : সারবান বিবি স্বামীর নাম: মুনা আনসারী বাড়ির নং : n0089 বয়স : 35 লিঙ্গ : মহিলা	ফটো উপলব্ধ
334	NTF1171628	নাম : জাহাঙ্গীর আনসারী পিতার নাম: রাব্বুল আনসারী বাড়ির নং : n0056 বয়স : 37 লিঙ্গ : পুরুষ	ফটো উপলব্ধ	335	NTF2456648	নাম : মেমি খাতুন স্বামীর নাম: আনসারুল আনসারী বাড়ির নং : এন0066 বয়স : 27 লিঙ্গ : মহিলা	ফটো উপলব্ধ	336	NTF2063436	নাম : পিয়ারুল আনসারী পিতার নাম: রকবানী আনসারী বাড়ির নং : n0302 বয়স : 29 লিঙ্গ : পুরুষ	ফটো উপলব্ধ
337	NTF2304509	নাম : গুলজান বিবি স্বামীর নাম: রহিম আনসারী বাড়ির নং : n0080 বয়স : 54 লিঙ্গ : মহিলা	ফটো উপলব্ধ	338	NTF1567825	নাম : পিকি বিবি স্বামীর নাম: ইসরাফুল আনসারী বাড়ির নং : n0066 বয়স : 35 লিঙ্গ : মহিলা	ফটো উপলব্ধ	339	NTF1424050	নাম : ছোটন আনসারী পিতার নাম: গিয়াসুদ্দিন আনসারী বাড়ির নং : n0100 বয়স : 35 লিঙ্গ : পুরুষ	ফটো উপলব্ধ
340	WB/05/043/486208	নাম : গিয়াসুদ্দিন আনসারী পিতার নাম: গুরুরদ্দিন বাড়ির নং : n0100 বয়স : 67 লিঙ্গ : পুরুষ	ফটো উপলব্ধ	341	NTF2058451	নাম : জিয়াউল আনসারি পিতার নাম: রহিম আনসারি বাড়ির নং : N0098 বয়স : 26 লিঙ্গ : পুরুষ	ফটো উপলব্ধ	342	NTF2946572	নাম : সাবিনা খাতুন স্বামীর নাম: আলকেশ আনসারি বাড়ির নং : এন0098 বয়স : 24 লিঙ্গ : মহিলা	ফটো উপলব্ধ
343	NTF2067023	নাম : পিনকি খাতুন স্বামীর নাম: আজাদ সবজী বাড়ির নং : এন0153 বয়স : 26 লিঙ্গ : মহিলা	ফটো উপলব্ধ	344	NTF1424043	নাম : লিটন আনসারি পিতার নাম: গিয়াসুদ্দিন আনসারী বাড়ির নং : n0100 বয়স : 34 লিঙ্গ : পুরুষ	ফটো উপলব্ধ	345	CHQ2704849	নাম : মহঃ আক্তার আলি পিতার নাম: নিজামুদ্দিন আনসারি বাড়ির নং : n0112 বয়স : 38 লিঙ্গ : পুরুষ	ফটো উপলব্ধ
346	NTF2839991	নাম : রাজ আনসারি পিতার নাম: জাকির আনসারি বাড়ির নং : এন0029 বয়স : 22 লিঙ্গ : পুরুষ	ফটো উপলব্ধ	347	NTF1424282	নাম : আক্তারি আনসারী স্বামীর নাম: রাহুল শেখ বাড়ির নং : দেবীপুর বয়স : 34 লিঙ্গ : মহিলা	ফটো উপলব্ধ	348	NTF1171826	নাম : সুবল চন্দ্র সরকার সরকার পিতার নাম: জতীশ চন্দ্র সরকার বাড়ির নং : n0036 বয়স : 46 লিঙ্গ : পুরুষ	ফটো উপলব্ধ
349	NTF1171693	নাম : রুশ্মা সরকার স্বামীর নাম: সুবল চন্দ্র সরকার বাড়ির নং : n0036 বয়স : 42 লিঙ্গ : মহিলা	ফটো উপলব্ধ	350	NTF1171743	নাম : প্রীতি সরকার স্বামীর নাম: উজ্জল সরকার বাড়ির নং : n0036 বয়স : 36 লিঙ্গ : মহিলা	ফটো উপলব্ধ	351	NTF1171818	নাম : উজ্জল সরকার পিতার নাম: জ্যোতিশ সরকার বাড়ির নং : n0036 বয়স : 50 লিঙ্গ : পুরুষ	ফটো উপলব্ধ
352	NTF2858819	নাম : আইয়ুব ইকবাল পিতার নাম: মহ নুরুল ইসলাম বাড়ির নং : n0046 বয়স : 23 লিঙ্গ : পুরুষ	ফটো উপলব্ধ	353	CHQ1570191	নাম : মানওয়ালা খাতুন স্বামীর নাম: মহ নুরুল ইসলাম বাড়ির নং : n0046 বয়স : 49 লিঙ্গ : মহিলা	ফটো উপলব্ধ	354	CHQ1570209	নাম : মোহাম্মদ নুরুল ইসলাম পিতার নাম: খুরসেদ আলী বাড়ির নং : n0046 বয়স : 56 লিঙ্গ : পুরুষ	ফটো উপলব্ধ
355	NTF2611945	নাম : আসিফ ইকবাল পিতার নাম: মহঃ নুরুল ইসলাম বাড়ির নং : N0021 বয়স : 25 লিঙ্গ : পুরুষ	ফটো উপলব্ধ	356	NTF1172089	নাম : সেখ ফারুক আহমেদ পিতার নাম: সেখ সাহীদ বাড়ির নং : n0046 বয়স : 44 লিঙ্গ : পুরুষ	ফটো উপলব্ধ	357	CHQ2909018	নাম : রাঞ্জু আগরওয়ালা স্বামীর নাম: বদরি প্রসাদ আগরওয়ালা বাড়ির নং : n0004 বয়স : 47 লিঙ্গ : মহিলা	ফটো উপলব্ধ
358	NTF0407171	নাম : সেখ মোজাম্মেল পিতার নাম: সেখ আসরাফুদ্দিন বাড়ির নং : n0004 বয়স : 44 লিঙ্গ : পুরুষ	ফটো উপলব্ধ	359	NTF2304111	নাম : বিবি আস্তারী স্বামীর নাম: আশরাফুদ্দিন বাড়ির নং : n0004 বয়স : 56 লিঙ্গ : মহিলা	ফটো উপলব্ধ	360	NTF1424381	নাম : মরতুজা বিবি স্বামীর নাম: শেখ মহাবুব বাড়ির নং : n0004 বয়স : 34 লিঙ্গ : মহিলা	ফটো উপলব্ধ

361 নাম : সেখ আসরাফুদ্দিন পিতার নাম: সেখ মহিরুদ্দিন বাড়ির নং : n0004 বয়স : 70 লিঙ্গ : পুরুষ	CHQ1466317 ফটো উপলব্ধ	362 নাম : বদরী প্রসাদ আগরওয়ালা পিতার নাম: রামনাথ প্রসাদ আগরওয়ালা বাড়ির নং : n0004 বয়স : 51 লিঙ্গ : পুরুষ	NTF3020963 ফটো উপলব্ধ	363 নাম : আজমিরা খাতুন স্বামীর নাম: সেখ রাবিউল বাড়ির নং : N0004 বয়স : 26 লিঙ্গ : মহিলা	NTF2101442 ফটো উপলব্ধ
364 নাম : সেখ মাহাবুব পিতার নাম: সেখ আসরাফুদ্দিন বাড়ির নং : n0004 বয়স : 42 লিঙ্গ : পুরুষ	NTF0407189 ফটো উপলব্ধ	365 নাম : রাবিউল সেখ পিতার নাম: আসরাফুদ্দিন সেখ বাড়ির নং : n0004 বয়স : 32 লিঙ্গ : পুরুষ	NTF1217470 ফটো উপলব্ধ	366 নাম : আয়ুশ আগরওয়ালা পিতার নাম: বদরী প্রসাদ আগরওয়ালা বাড়ির নং : রতুয়া মারওয়াড়ি পারা বয়স : 20 লিঙ্গ : পুরুষ	NTF3019627 ফটো উপলব্ধ
367 নাম : চুমকি সিংহা স্বামীর নাম: সুবর্ণ কর্মকার বাড়ির নং : এন0240 বয়স : 24 লিঙ্গ : মহিলা	NTF2912590 ফটো উপলব্ধ	368 নাম : শ্যামলি কর্মকার স্বামীর নাম: মণ্টু কর্মকার বাড়ির নং : n0241 বয়স : 49 লিঙ্গ : মহিলা	WB/05/043/441325 ফটো উপলব্ধ	369 নাম : সুবর্ণ কর্মকার পিতার নাম: মণ্টু কর্মকার বাড়ির নং : n0240 বয়স : 29 লিঙ্গ : পুরুষ	NTF1688068 ফটো উপলব্ধ
370 নাম : ইসিতা কর্মকার পিতার নাম: মণ্টু কর্মকার বাড়ির নং : নং240 বয়স : 24 লিঙ্গ : মহিলা	NTF2612174 ফটো উপলব্ধ	371 নাম : মনটু কর্মকার পিতার নাম: খগেন্দ্র কর্মকার বাড়ির নং : n0240 বয়স : 53 লিঙ্গ : পুরুষ	WB/05/043/441324 ফটো উপলব্ধ	372 নাম : চঞ্চলা চৌধুরী স্বামীর নাম: কৃষ্ণ চৌধুরী বাড়ির নং : n0023 বয়স : 44 লিঙ্গ : মহিলা	CHQ2618288 ফটো উপলব্ধ
373 নাম : কৃষ্ণ চৌধুরী পিতার নাম: গুলাবি চৌধুরী বাড়ির নং : n0023 বয়স : 50 লিঙ্গ : পুরুষ	NTF3090255 ফটো উপলব্ধ	374 নাম : সনোকা মাঝি চৌধুরী স্বামীর নাম: নরেশ চৌধুরী বাড়ির নং : এন0043 বয়স : 27 লিঙ্গ : মহিলা	NTF2753911 ফটো উপলব্ধ	375 নাম : জৈনাব বেওয়া স্বামীর নাম: ওয়াজেদ বাড়ির নং : n0043 বয়স : 73 লিঙ্গ : মহিলা	NTF2304954 ফটো উপলব্ধ
376 নাম : সামেনুর খাতুন পিতার নাম: ইয়াকুব আনসারী বাড়ির নং : এন0043 বয়স : 27 লিঙ্গ : মহিলা	NTF1974807 ফটো উপলব্ধ	377 নাম : নরেশ চৌধুরী পিতার নাম: কৃষ্ণদেব চৌধুরী বাড়ির নং : n0043 বয়স : 35 লিঙ্গ : পুরুষ	NTF1216803 ফটো উপলব্ধ	378 নাম : রাধা চৌধুরী স্বামীর নাম: কৃষ্ণ চৌধুরী বাড়ির নং : n0043 বয়স : 56 লিঙ্গ : মহিলা	NTF2304947 ফটো উপলব্ধ
379 নাম : সুকুন্তলা চৌধুরী সাহা পিতার নাম: ছোটন সাহা বাড়ির নং : বয়স : 29 লিঙ্গ : মহিলা	NTF1787902 ফটো উপলব্ধ	380 নাম : চৌধুরী কৃষ্ণদেব পিতার নাম: ননকু চৌধুরী কৃষ্ণদেব বাড়ির নং : n0043 বয়স : 76 লিঙ্গ : পুরুষ	NTF2304939 ফটো উপলব্ধ	381 নাম : রুশ্মি খাতুন পিতার নাম: আল্লাজ সজি বাড়ির নং : রতুআ বয়স : 25 লিঙ্গ : মহিলা	NTF2101327 ফটো উপলব্ধ
382 নাম : রজিনা খাতুন পিতার নাম: সেখ সাইফুল বাড়ির নং : ক বয়স : 28 লিঙ্গ : মহিলা	NTF2102002 ফটো উপলব্ধ	383 নাম : নাসরিন খাতুন স্বামীর নাম: মোজাম্মেল সেখ বাড়ির নং : n0284 বয়স : 31 লিঙ্গ : মহিলা	NTF1420207 ফটো উপলব্ধ	384 নাম : রেজি খাতুন পিতার নাম: মোমতাজ সাবজী বাড়ির নং : 150 বয়স : 24 লিঙ্গ : মহিলা	NTF2611861 ফটো উপলব্ধ
385 নাম : সাকিনা খাতুন স্বামীর নাম: জুল সাবজী বাড়ির নং : নং 226 বয়স : 23 লিঙ্গ : মহিলা	NTF2777977 ফটো উপলব্ধ	386 নাম : রুবি খাতুন পিতার নাম: মহঃ ইসরাফুল খাঁ বাড়ির নং : n0035 বয়স : 33 লিঙ্গ : মহিলা	NTF1424142 ফটো উপলব্ধ	387 নাম : রাবিউল খাঁন পিতার নাম: ইসরাফুল খাঁন বাড়ির নং : n0035 বয়স : 33 লিঙ্গ : পুরুষ	NTF1567809 ফটো উপলব্ধ
388 নাম : ইসরাফুল খান পিতার নাম: এব্রাহিম ইসরাফুল বাড়ির নং : n0035 বয়স : 76 লিঙ্গ : পুরুষ	NTF2661429 ফটো উপলব্ধ	389 নাম : সানজুরী খাতুন স্বামীর নাম: রাবিউল খান বাড়ির নং : নং 035 বয়স : 27 লিঙ্গ : মহিলা	NTF2777944 ফটো উপলব্ধ	390 নাম : বাসুদেব ঘোষ পিতার নাম: মৃত বীরেন ঘোষ বাড়ির নং : নং 201 বয়স : 23 লিঙ্গ : পুরুষ	NTF2778041 ফটো উপলব্ধ

391 নাম : পারুল ঘোষ স্বামীর নাম: অনিল ঘোষ বাড়ির নং : n0045 বয়স : 56 লিঙ্গ : মহিলা	NTF0408658 ফটো উপলব্ধ	392 নাম : লিলি সরকার ঘোষ স্বামীর নাম: উত্তম ঘোষ বাড়ির নং : n0017 বয়স : 35 লিঙ্গ : মহিলা	NTF1313311 ফটো উপলব্ধ	393 নাম : কৃষ্ণ ঘোষ পিতার নাম: মুত মাখন ঘোষ বাড়ির নং : এন0049 বয়স : 34 লিঙ্গ : পুরুষ	NTF2753903 ফটো উপলব্ধ
394 নাম : উত্তম ঘোষ পিতার নাম: সুদাম ঘোষ বাড়ির নং : n0017 বয়স : 43 লিঙ্গ : পুরুষ	CHQ2618320 ফটো উপলব্ধ	395 নাম : রাখা ঘোষ পিতার নাম: মুত মাখন ঘোষ বাড়ির নং : এন0049 বয়স : 28 লিঙ্গ : মহিলা	NTF2753895 ফটো উপলব্ধ	396 নাম : পুতুল ঘোষ স্বামীর নাম: মাখন বাড়ির নং : n0049 বয়স : 61 লিঙ্গ : মহিলা	WB/05/043/486214 ফটো উপলব্ধ
397 নাম : অনিল কুমার ঘোষ পিতার নাম: হেমনারায়ন ঘোষ বাড়ির নং : n0110 বয়স : 66 লিঙ্গ : পুরুষ	CHQ1466564 ফটো উপলব্ধ	398 নাম : অপূর্ব কুমার ঘোষ পিতার নাম: অনিল কুমার ঘোষ বাড়ির নং : n0110 বয়স : 38 লিঙ্গ : পুরুষ	NTF1277185 ফটো উপলব্ধ	399 নাম : মামনি ঘোষ (যাদব) স্বামীর নাম: মুনাল কান্তি যাদব বাড়ির নং : n0250 বয়স : 47 লিঙ্গ : মহিলা	CHQ2134385 ফটো উপলব্ধ
400 নাম : রাজ চৌধুরী পিতার নাম: মুত রমন চৌধুরী বাড়ির নং : এন0044 বয়স : 32 লিঙ্গ : পুরুষ	NTF2753945 ফটো উপলব্ধ	401 নাম : সুনিতী চৌধুরী স্বামীর নাম: রমন বাড়ির নং : n0044 বয়স : 53 লিঙ্গ : মহিলা	WB/05/043/486225 ফটো উপলব্ধ	402 নাম : সাগোড়ী সাহা স্বামীর নাম: মিঠু সাহা বাড়ির নং : র বয়স : 27 লিঙ্গ : মহিলা	NTF2102010 ফটো উপলব্ধ
403 নাম : সাহা ছেদুলাল স্বামীর নাম: সতীশ সাহা ছেদুলাল বাড়ির নং : n0015 বয়স : 71 লিঙ্গ : মহিলা	CHQ1466143 ফটো উপলব্ধ	404 নাম : মিঠু সাহা পিতার নাম: ছেদুলাল সাহা বাড়ির নং : n0015 বয়স : 39 লিঙ্গ : পুরুষ	CHQ2704948 ফটো উপলব্ধ	405 নাম : জিয়াউল সবজী পিতার নাম: জাহির সবজী বাড়ির নং : n0015 বয়স : 31 লিঙ্গ : পুরুষ	NTF1424100 ফটো উপলব্ধ
406 নাম : দিলীপ সাহা পিতার নাম: ছেদু সাহা বাড়ির নং : n0015 বয়স : 35 লিঙ্গ : পুরুষ	NTF1171875 ফটো উপলব্ধ	407 নাম : রবি সাহা পিতার নাম: ছেদু সাহা বাড়ির নং : n0015 বয়স : 31 লিঙ্গ : পুরুষ	NTF1424118 ফটো উপলব্ধ	408 নাম : ফুলগুন বিবি স্বামীর নাম: জিয়াউল সাবজী বাড়ির নং : N0015 বয়স : 31 লিঙ্গ : মহিলা	NTF2063394 ফটো উপলব্ধ
409 নাম : মোহাম্মদ তজমমুল পিতার নাম: মোহাম্মদ আশরফ বাড়ির নং : নং00 বয়স : 55 লিঙ্গ : পুরুষ	MWB6538474 ফটো উপলব্ধ	410 নাম : আয়েশা খাতুন পিতার নাম: মোহাম্মদ তাজমুল বাড়ির নং : এন002 বয়স : 23 লিঙ্গ : মহিলা	NTF2840361 ফটো উপলব্ধ	411 নাম : তারানা তাবস্পুম স্বামীর নাম: মোহাম্মদ তজমমুল বাড়ির নং : নং00 বয়স : 43 লিঙ্গ : মহিলা	MWB6538458 ফটো উপলব্ধ
412 নাম : রুবী দাস স্বামীর নাম: পরেশ দাস বাড়ির নং : n0021 বয়স : 45 লিঙ্গ : মহিলা	CHQ2618312 ফটো উপলব্ধ	413 নাম : দিলীপ দাস পিতার নাম: গদাধর দাস বাড়ির নং : n0048 বয়স : 46 লিঙ্গ : পুরুষ	CHQ2618304 ফটো উপলব্ধ	414 নাম : পরেশ দাস পিতার নাম: বিশ্বনাথ বাড়ির নং : n0021 বয়স : 56 লিঙ্গ : পুরুষ	WB/05/043/486233 ফটো উপলব্ধ
415 নাম : কমলা দাস স্বামীর নাম: বিশ্বনাথ বাড়ির নং : n0021 বয়স : 76 লিঙ্গ : মহিলা	WB/05/043/486234 ফটো উপলব্ধ	416 নাম : সেনকা পদ্মর (দাস) স্বামীর নাম: দিলীপ দাস বাড়ির নং : n0048 বয়স : 31 লিঙ্গ : মহিলা	NTF1567684 ফটো উপলব্ধ	417 নাম : চন্দন চৌধুরী পিতার নাম: নিত্য চৌধুরী বাড়ির নং : n0108 বয়স : 37 লিঙ্গ : পুরুষ	NTF1567908 ফটো উপলব্ধ
418 নাম : চুম্বকী চৌধুরী স্বামীর নাম: চন্দন চৌধুরী বাড়ির নং : এন0108 বয়স : 28 লিঙ্গ : মহিলা	NTF2753952 ফটো উপলব্ধ	419 নাম : মিতালি ঘোষ স্বামীর নাম: অপূর্ব ক্র ঘোষ বাড়ির নং : নং0110 বয়স : 23 লিঙ্গ : মহিলা	NTF2854404 ফটো উপলব্ধ	420 নাম : ফলতুনি খাতুন স্বামীর নাম: মহাঃ এস্তাজ আলি বাড়ির নং : n0057 বয়স : 30 লিঙ্গ : মহিলা	NTF1567882 ফটো উপলব্ধ

421	NTF1424407	ফটো উপলব্ধ	422	CHQ2618080	ফটো উপলব্ধ	423	NTF1172188	ফটো উপলব্ধ
নাম : মোসঃ নিলুফা ইয়াসমিন পিতার নাম: মহঃ সাফাউল্লাহ বাড়ির নং : n0057 বয়স : 32 লিঙ্গ : মহিলা			নাম : মহ রেজাউল ইসলাম পিতার নাম: মহঃ সেকেন্দার বাড়ির নং : n0057 বয়স : 45 লিঙ্গ : পুরুষ			নাম : মেমী খাতুন স্বামীর নাম: মোঃ জাবেদ আক্তার বাড়ির নং : n0057 বয়স : 36 লিঙ্গ : মহিলা		
424	CHQ2704880	ফটো উপলব্ধ	425	NTF1788108	ফটো উপলব্ধ	426	CHQ2704872	ফটো উপলব্ধ
নাম : মহঃ এস্তাজ আলি পিতার নাম: মহঃ সেকান্দর আলি বাড়ির নং : n0057 বয়স : 39 লিঙ্গ : পুরুষ			নাম : মহঃ সারফারাজ পিতার নাম: মহঃ সাফাউল্লাহ বাড়ির নং : n0057 বয়স : 29 লিঙ্গ : পুরুষ			নাম : মহঃ জাবেদ আকতার পিতার নাম: মহঃ সেকান্দর আলি বাড়ির নং : n0057 বয়স : 43 লিঙ্গ : পুরুষ		
427	NTF2844249	ফটো উপলব্ধ	428	NTF3020799	ফটো উপলব্ধ	429	NTF1171982	ফটো উপলব্ধ
নাম : খাইরুন নেশা স্বামীর নাম: মোঃ সেকেন্দার বাড়ির নং : n0057 বয়স : 61 লিঙ্গ : মহিলা			নাম : নাগীশ বিবি স্বামীর নাম: মোহাম্মদ সাফাউল্লাহ বাড়ির নং : n0057 বয়স : 56 লিঙ্গ : মহিলা			নাম : উম্মে সালামা স্বামীর নাম: মোহঃ রেজাউল ইসলাম বাড়ির নং : n0057 বয়স : 35 লিঙ্গ : মহিলা		
430	NTF2778082	ফটো উপলব্ধ	431	NTF2101384	ফটো উপলব্ধ	432	NTF1025550	ফটো উপলব্ধ
নাম : অনিতা প্রামাণিক স্বামীর নাম: ছোটন প্রামাণিক বাড়ির নং : নং 169 বয়স : 32 লিঙ্গ : মহিলা			নাম : সুদীপায়ন প্রামাণিক পিতার নাম: সুশীল প্রামাণিক বাড়ির নং : এন00 বয়স : 27 লিঙ্গ : পুরুষ			নাম : পাম্পি প্রামাণিক পিতার নাম: দুঃখু প্রামাণিক বাড়ির নং : n0287 বয়স : 34 লিঙ্গ : মহিলা		
433	CHQ1334481	ফটো উপলব্ধ	434	NTF2304368	ফটো উপলব্ধ	435	NTF2519254	ফটো উপলব্ধ
নাম : সঞ্জয় কুঃ প্রামাণিক পিতার নাম: চন্দ্রমোহন প্রামাণিক বাড়ির নং : 01 বয়স : 45 লিঙ্গ : পুরুষ			নাম : বাদশা আনসারী আনসারী পিতার নাম: ওয়াজেদ আনসারী বাড়ির নং : n0086 বয়স : 54 লিঙ্গ : মহিলা			নাম : হাদিসান বিবি স্বামীর নাম: মহঃসিকান্দর আনসারী বাড়ির নং : n0260 বয়স : 66 লিঙ্গ : মহিলা		
436	NTF2518983	ফটো উপলব্ধ	437	NTF2304889	ফটো উপলব্ধ	438	NTF2304103	ফটো উপলব্ধ
নাম : রুকসানা বিবি স্বামীর নাম: সুপান আনসারি বাড়ির নং : n0034 বয়স : 54 লিঙ্গ : মহিলা			নাম : গলেনুর বিবি স্বামীর নাম: সারিফ বাড়ির নং : n0084 বয়স : 77 লিঙ্গ : মহিলা			নাম : ইসমাইল আনসারি পিতার নাম: সারিফ বাড়ির নং : n0084 বয়স : 56 লিঙ্গ : পুরুষ		
439	NTF1171974	ফটো উপলব্ধ	440	NTF1974740	ফটো উপলব্ধ	441	NTF1424167	ফটো উপলব্ধ
নাম : আব্দুল আনসারী পিতার নাম: সুপান আনসারী বাড়ির নং : n0034 বয়স : 38 লিঙ্গ : পুরুষ			নাম : আজমেরী খাতুন বিবি স্বামীর নাম: রাজীব আনসারি বাড়ির নং : N0102 বয়স : 35 লিঙ্গ : মহিলা			নাম : তহেনুর বিবি স্বামীর নাম: বাদশা আনসারী বাড়ির নং : n0086 বয়স : 41 লিঙ্গ : মহিলা		
442	NTF1216712	ফটো উপলব্ধ	443	CHQ2966588	ফটো উপলব্ধ	444	NTF1688100	ফটো উপলব্ধ
নাম : সামিমা বিবি স্বামীর নাম: মকিম আনসারী বাড়ির নং : n0245 বয়স : 34 লিঙ্গ : মহিলা			নাম : গুলাব জান বিবি স্বামীর নাম: রবিউল আনসারী বাড়ির নং : n0084 বয়স : 36 লিঙ্গ : মহিলা			নাম : সেখ জাহাঙ্গীর পিতার নাম: সেখ তপন বাড়ির নং : n0086 বয়স : 30 লিঙ্গ : পুরুষ		
445	NTF1567858	ফটো উপলব্ধ	446	NTF2304707	ফটো উপলব্ধ	447	CHQ1466333	ফটো উপলব্ধ
নাম : সীমা বিবি স্বামীর নাম: আব্দুল রসিদ বাড়ির নং : n0034 বয়স : 34 লিঙ্গ : মহিলা			নাম : জালেখা বিবি স্বামীর নাম: মহা হেলালুদ্দিন আনসারী বাড়ির নং : n0071 বয়স : 56 লিঙ্গ : মহিলা			নাম : ফরিদা বেগম বিবি স্বামীর নাম: ইশমাইল আনসারী বাড়ির নং : n0084 বয়স : 49 লিঙ্গ : মহিলা		
448	WB/05/043/486776	ফটো উপলব্ধ	449	NTF3018173	ফটো উপলব্ধ	450	NTF1424233	ফটো উপলব্ধ
নাম : রাবিয়ুল আনসারী পিতার নাম: সারিফ বাড়ির নং : n0084 বয়স : 60 লিঙ্গ : পুরুষ			নাম : মোহাম্মদ জিয়াউল আনসারি পিতার নাম: ইসমাইল আনসারি বাড়ির নং : এন0033 বয়স : 20 লিঙ্গ : পুরুষ			নাম : চাঁদ ওসমানী স্বামীর নাম: উজির আনসারী বাড়ির নং : n0086 বয়স : 32 লিঙ্গ : মহিলা		



বিধানসভা নির্বাচনকেন্দ্রের নং, নাম : 48-রতুয়া
ভাগ নং, নাম : 1-রতুয়া বাজারপাড়া

451	NTF1424027	নাম : মনা খাতুন পিতার নাম: কামাল আনসারী বাড়ির নং : n0090 বয়স : 32 লিঙ্গ : মহিলা	ফটো উপলব্ধ	452	NTF2861417	নাম : আসমিনা খাতুন পিতার নাম: রুস্তম আনসারী বাড়ির নং : এন0090 বয়স : 21 লিঙ্গ : পুরুষ	ফটো উপলব্ধ	453	NTF2914919	নাম : চিটু আনসারি পিতার নাম: কামাল আনসারি বাড়ির নং : এন0090 বয়স : 31 লিঙ্গ : পুরুষ	ফটো উপলব্ধ
454	NTF2304178	নাম : কামাল আনসারি পিতার নাম: রাসিদ আনসারী বাড়ির নং : n0090 বয়স : 66 লিঙ্গ : পুরুষ	ফটো উপলব্ধ	455	NTF2304269	নাম : সাফিকান বেওয়া স্বামীর নাম: রাসিদ আনসারী বাড়ির নং : n0090 বয়স : 81 লিঙ্গ : মহিলা	ফটো উপলব্ধ	456	NTF2914901	নাম : সোমা খাতুন পিতার নাম: কামাল আনসারি বাড়ির নং : এন0090 বয়স : 29 লিঙ্গ : মহিলা	ফটো উপলব্ধ
457	CHQ1466671	নাম : রুস্তম আনসারি পিতার নাম: রাসিদ আনসারি বাড়ির নং : n0090 বয়স : 58 লিঙ্গ : পুরুষ	ফটো উপলব্ধ	458	NTF2304616	নাম : সাবেরা বিবি পিতার নাম: সাকির আনসারী বাড়ির নং : n0090 বয়স : 61 লিঙ্গ : মহিলা	ফটো উপলব্ধ	459	NTF0954339	নাম : মেমজাদী বিবি স্বামীর নাম: রুশতাম আনসারী বাড়ির নং : 0193 বয়স : 42 লিঙ্গ : মহিলা	ফটো উপলব্ধ
460	NTF1567734	নাম : মহঃ সিকান্দার আনসারি পিতার নাম: মহঃ আজিজ আনসারি বাড়ির নং : n0090 বয়স : 38 লিঙ্গ : পুরুষ	ফটো উপলব্ধ	461	NTF1974781	নাম : ফিরোজা বেওয়া পিতার নাম: রহমান আনসারী বাড়ির নং : পুরানীগ্রাম ফ্রেজড প্রোগ্রাম বয়স : 81 লিঙ্গ : মহিলা	ফটো উপলব্ধ	462	NTF2101467	নাম : পাঁচু মন্ডল পিতার নাম: সুধীর মন্ডল বাড়ির নং : এন0199 বয়স : 25 লিঙ্গ : পুরুষ	ফটো উপলব্ধ
463	NTF2101913	নাম : ভুবন মন্ডল পিতার নাম: পরেশ মন্ডল বাড়ির নং : উ বয়স : 26 লিঙ্গ : পুরুষ	ফটো উপলব্ধ	464	NTF2101434	নাম : সুসান্ত মন্ডল পিতার নাম: বিজয় মন্ডল বাড়ির নং : এন0204 বয়স : 26 লিঙ্গ : পুরুষ	ফটো উপলব্ধ	465	NTF2101319	নাম : রাশী খাতুন পিতার নাম: মহা সেলিম সজী বাড়ির নং : এন0145 বয়স : 26 লিঙ্গ : মহিলা	ফটো উপলব্ধ
466	NTF2754042	নাম : রাজেশ মন্ডল পিতার নাম: দিগম্বর মন্ডল বাড়ির নং : এন0145 বয়স : 26 লিঙ্গ : পুরুষ	ফটো উপলব্ধ	467	NTF2101475	নাম : শ্যামলী মন্ডল পিতার নাম: সুধীর মন্ডল বাড়ির নং : এন0199 বয়স : 28 লিঙ্গ : মহিলা	ফটো উপলব্ধ	468	NTF2778017	নাম : বিপ্লব মন্ডল পিতার নাম: পরেশ মন্ডল বাড়ির নং : নং 137 বয়স : 23 লিঙ্গ : পুরুষ	ফটো উপলব্ধ
469	NTF2058485	নাম : অনিমা মন্ডল পিতার নাম: সুবল মন্ডল বাড়ির নং : n0129 বয়স : 26 লিঙ্গ : মহিলা	ফটো উপলব্ধ	470	NTF2874840	নাম : তাপসি মন্ডল স্বামীর নাম: পাঁচু মন্ডল বাড়ির নং : এন0199 বয়স : 22 লিঙ্গ : মহিলা	ফটো উপলব্ধ	471	NTF2861557	নাম : সৃজান মাঝি পিতার নাম: সু. ধীর মাঝি মাঝি বাড়ির নং : ০৮৭ বয়স : 22 লিঙ্গ : পুরুষ	ফটো উপলব্ধ
472	NTF2304897	নাম : প্রদীপ রজক পিতার নাম: ক্ষীতিশ রজক বাড়ির নং : n0039 বয়স : 49 লিঙ্গ : পুরুষ	ফটো উপলব্ধ	473	NTF2764553	নাম : অশোক রজক পিতার নাম: ধীরেন রজক বাড়ির নং : n0269 বয়স : 60 লিঙ্গ : পুরুষ	ফটো উপলব্ধ	474	NTF2754083	নাম : বিশাল রজক পিতার নাম: প্রদীপ রজক বাড়ির নং : এন0039 বয়স : 25 লিঙ্গ : পুরুষ	ফটো উপলব্ধ
475	NTF2764561	নাম : অঞ্জলী রজক স্বামীর নাম: অশোক রজক বাড়ির নং : n0267 বয়স : 55 লিঙ্গ : মহিলা	ফটো উপলব্ধ	476	NTF1788215	নাম : নকুল রজক পিতার নাম: অশোক রজক বাড়ির নং : রতুয়া বয়স : 29 লিঙ্গ : পুরুষ	ফটো উপলব্ধ	477	CHQ2617868	নাম : বুলটী রজক স্বামীর নাম: প্রদীপ রজক বাড়ির নং : n0039 বয়স : 45 লিঙ্গ : মহিলা	ফটো উপলব্ধ
478	WB/05/043/486778	নাম : সাফিজুদ্দিন আনসারী পিতার নাম: রামিজুদ্দিন আনসারী বাড়ির নং : n0091 বয়স : 55 লিঙ্গ : পুরুষ	ফটো উপলব্ধ	479	CHQ2618106	নাম : বুলী বিবি স্বামীর নাম: সাফিজুদ্দিন বাড়ির নং : n0091 বয়স : 46 লিঙ্গ : মহিলা	ফটো উপলব্ধ	480	NTF2777860	নাম : নূর রফিকুল পিতার নাম: সাফি জুদদীন আনসারি বাড়ির নং : নং 91 বয়স : 22 লিঙ্গ : পুরুষ	ফটো উপলব্ধ

481	WB/05/043/486151	ফটো উপলব্ধ	482	UQX2391142	ফটো উপলব্ধ	483	NTF1923689	ফটো উপলব্ধ
নাম : মজুরী স্বামীর নাম: রামীজুদ্দীন বাড়ির নং : n0091 বয়স : 71 লিঙ্গ : মহিলা			নাম : নাজরিন বানু পিতার নাম: ইসরার উল আবেদীন বাড়ির নং : এন00 বয়স : 24 লিঙ্গ : মহিলা			নাম : নিশীথ কুমার রায় পিতার নাম: নির্মল রায় বাড়ির নং : n0124 বয়স : 53 লিঙ্গ : পুরুষ		
484	NTF2519312	ফটো উপলব্ধ	485	NTF2873917	ফটো উপলব্ধ	486	CHQ2617967	ফটো উপলব্ধ
নাম : মোঃ শোভান পিতার নাম: আব্দুল রসিদ বাড়ির নং : n0068 বয়স : 56 লিঙ্গ : পুরুষ			নাম : দুলারি খাতুন পিতার নাম: মোহ তাজমুল আনসারী বাড়ির নং : এন0068 বয়স : 23 লিঙ্গ : মহিলা			নাম : মহঃ তাজমুল আনসারী পিতার নাম: মহঃ রসিদ আনসারী বাড়ির নং : n0068 বয়স : 45 লিঙ্গ : পুরুষ		
487	NTF0407999	ফটো উপলব্ধ	488	NTF1172196	ফটো উপলব্ধ	489	NTF0415281	ফটো উপলব্ধ
নাম : বানু বিবি স্বামীর নাম: সোভান বাড়ির নং : N01606 বয়স : 49 লিঙ্গ : মহিলা			নাম : মোবিনা বিবি স্বামীর নাম: তাজমুল আনসারী বাড়ির নং : n0068 বয়স : 41 লিঙ্গ : মহিলা			নাম : খিচু সবজী পিতার নাম: বাসির সবজী বাড়ির নং : N0220 বয়স : 44 লিঙ্গ : পুরুষ		
490	NTF2066991	ফটো উপলব্ধ	491	NTF1788637	ফটো উপলব্ধ	492	NTF2101483	ফটো উপলব্ধ
নাম : নুরেশা বিবি স্বামীর নাম: পল্টু সাবরী বাড়ির নং : N0220 বয়স : 41 লিঙ্গ : মহিলা			নাম : সামসুদ্দিন সবজী পিতার নাম: গিয়াসুদ্দিন সবজী বাড়ির নং : এন0224 বয়স : 28 লিঙ্গ : পুরুষ			নাম : মোহ এরাঙ্গ সজী মায়ের নাম: সাকিরন বেওয়া বাড়ির নং : এন0211 বয়স : 25 লিঙ্গ : পুরুষ		
493	NTF1923630	ফটো উপলব্ধ	494	NTF2101996	ফটো উপলব্ধ	495	NTF2101368	ফটো উপলব্ধ
নাম : বিনা সরকার স্বামীর নাম: উৎপল সরকার বাড়ির নং : n0266 বয়স : 29 লিঙ্গ : মহিলা			নাম : গোপাল সরকার মায়ের নাম: হিরা সরকার বাড়ির নং : n0192 বয়স : 25 লিঙ্গ : পুরুষ			নাম : সুমন সরকার পিতার নাম: সিতারাম সরকার বাড়ির নং : n0180 বয়স : 26 লিঙ্গ : পুরুষ		
496	NTF1424969	ফটো উপলব্ধ	497	NTF2777845	ফটো উপলব্ধ	498	NTF2130557	ফটো উপলব্ধ
নাম : বীরেন সরকার পিতার নাম: চিকু সরকার বাড়ির নং : n0013 বয়স : 60 লিঙ্গ : পুরুষ			নাম : মোহাম্মদ রবীউল সাবজী পিতার নাম: সন্তু সাবজী বাড়ির নং : নং 230 বয়স : 24 লিঙ্গ : পুরুষ			নাম : সিন্দু সাবজী পিতার নাম: রহিম সাবজী বাড়ির নং : এন0222 বয়স : 29 লিঙ্গ : পুরুষ		
499	NTF1738939	ফটো উপলব্ধ	500	NTF1171701	ফটো উপলব্ধ	501	NTF1171990	ফটো উপলব্ধ
নাম : টুম্পা সাহা স্বামীর নাম: সন্তু সাহা বাড়ির নং : n0013 বয়স : 45 লিঙ্গ : মহিলা			নাম : অর্চনা সাহা স্বামীর নাম: রাজু সাহা বাড়ির নং : n0047 বয়স : 38 লিঙ্গ : মহিলা			নাম : চুমকি সাহা স্বামীর নাম: পিকু সাহা বাড়ির নং : n0047 বয়স : 34 লিঙ্গ : মহিলা		
502	NTF2101335	ফটো উপলব্ধ	503	CHQ2618437	ফটো উপলব্ধ	504	NTF1867761	ফটো উপলব্ধ
নাম : ভাস্কর সাহা পিতার নাম: শন্তু সাহা বাড়ির নং : এন0013 বয়স : 25 লিঙ্গ : পুরুষ			নাম : কমলা সাহা স্বামীর নাম: বীরেন বাড়ির নং : n0013 বয়স : 66 লিঙ্গ : মহিলা			নাম : জুলি সাহা স্বামীর নাম: রাম সাহা বাড়ির নং : n0006 বয়স : 44 লিঙ্গ : মহিলা		
505	NTF2304996	ফটো উপলব্ধ	506	CHQ2618411	ফটো উপলব্ধ	507	WB/05/043/486275	ফটো উপলব্ধ
নাম : শচীন সাহা পিতার নাম: ফুল কুমার সাহা বাড়ির নং : n0011 বয়স : 76 লিঙ্গ : পুরুষ			নাম : বিকাশ সাহা পিতার নাম: ঘতু সাহা বাড়ির নং : n0010 বয়স : 44 লিঙ্গ : পুরুষ			নাম : ভোলেশুরী সাহা স্বামীর নাম: বীরেন সাহা বাড়ির নং : n0011 বয়স : 64 লিঙ্গ : মহিলা		
508	CHQ1466770	ফটো উপলব্ধ	509	WB/05/043/486273	ফটো উপলব্ধ	510	CHQ1466986	ফটো উপলব্ধ
নাম : সুভাষ সাহা পিতার নাম: মশাই সাহা বাড়ির নং : n0022 বয়স : 71 লিঙ্গ : পুরুষ			নাম : আরতী সাহা স্বামীর নাম: দেবেন সাহা বাড়ির নং : n0011 বয়স : 56 লিঙ্গ : মহিলা			নাম : শন্তু সাহা পিতার নাম: জীবন সাহা বাড়ির নং : n0013 বয়স : 53 লিঙ্গ : পুরুষ		

511	NTF1313295	ফটো উপলব্ধ	512	CHQ2862589	ফটো উপলব্ধ	513	NTF2063410	ফটো উপলব্ধ
নাম : ছোটন সাহা পিতার নাম: দ্বিজেন সাহা বাড়ির নং : n0047 বয়স : 32 লিঙ্গ : পুরুষ			নাম : রবি সাহা পিতার নাম: সুদাম সাহা বাড়ির নং : n0007 বয়স : 41 লিঙ্গ : পুরুষ			নাম : বিউটি সাহা পিতার নাম: সুনিল সাহা বাড়ির নং : N0014 বয়স : 27 লিঙ্গ : মহিলা		
514	NTF1788058	ফটো উপলব্ধ	515	NTF1172170	ফটো উপলব্ধ	516	CHQ2618429	ফটো উপলব্ধ
নাম : লিলি দাস সাহা স্বামীর নাম: বিকাশ সাহা বাড়ির নং : n0010 বয়স : 30 লিঙ্গ : মহিলা			নাম : রুমি বিবি স্বামীর নাম: হাসেন আনসারী বাড়ির নং : n0016 বয়স : 41 লিঙ্গ : মহিলা			নাম : ফেকু সাহা পিতার নাম: ঘটু সাহা বাড়ির নং : n0010 বয়স : 54 লিঙ্গ : পুরুষ		
517	NTF2101343	ফটো উপলব্ধ	518	NTF1171685	ফটো উপলব্ধ	519	WB/05/043/486296	ফটো উপলব্ধ
নাম : অপর্ণা সাহা পিতার নাম: সঞ্জয় সাহা বাড়ির নং : এন0164 বয়স : 27 লিঙ্গ : মহিলা			নাম : বাবলী সাহা স্বামীর নাম: সেখর সাহা বাড়ির নং : n0006 বয়স : 40 লিঙ্গ : মহিলা			নাম : ছোবি সাহা স্বামীর নাম: সুনীল সাহা বাড়ির নং : n0014 বয়স : 51 লিঙ্গ : মহিলা		
520	NTF1923788	ফটো উপলব্ধ	521	NTF2753937	ফটো উপলব্ধ	522	NTF0954354	ফটো উপলব্ধ
নাম : প্রসঞ্জিত সাহা পিতার নাম: সুনিল সাহা বাড়ির নং : n0013 বয়স : 30 লিঙ্গ : পুরুষ			নাম : নিলা সাহা পিতার নাম: অনিল সাহা বাড়ির নং : এন0016 বয়স : 27 লিঙ্গ : মহিলা			নাম : রাজু সাহা পিতার নাম: সুদাম সাহা বাড়ির নং : N0097 বয়স : 37 লিঙ্গ : পুরুষ		
523	WB/05/043/486262	ফটো উপলব্ধ	524	WB/05/043/486289	ফটো উপলব্ধ	525	NTF2777993	ফটো উপলব্ধ
নাম : সুমিতা সাহা স্বামীর নাম: সুদাম সাহা বাড়ির নং : n0007 বয়স : 59 লিঙ্গ : মহিলা			নাম : শীতেশচন্দ্র সাহা পিতার নাম: যোগেন সাহা বাড়ির নং : n0006 বয়স : 84 লিঙ্গ : পুরুষ			নাম : সাগরীকা সাহা পিতার নাম: নরেন চন্দ্র সাহা বাড়ির নং : নং 011 বয়স : 23 লিঙ্গ : মহিলা		
526	CHQ2618387	ফটো উপলব্ধ	527	NTF1172857	ফটো উপলব্ধ	528	NTF1424340	ফটো উপলব্ধ
নাম : পিঙ্কু সাহা পিতার নাম: দ্বিজেন সাহা বাড়ির নং : n0047 বয়স : 48 লিঙ্গ : পুরুষ			নাম : বাপন সাহা পিতার নাম: গৌড় সাহা বাড়ির নং : n0256 বয়স : 34 লিঙ্গ : পুরুষ			নাম : সিণ্টু সাহা পিতার নাম: গৌর সাহা বাড়ির নং : n0005 বয়স : 31 লিঙ্গ : পুরুষ		
529	NTF2519528	ফটো উপলব্ধ	530	NTF1424274	ফটো উপলব্ধ	531	NTF2906840	ফটো উপলব্ধ
নাম : সুনীল সাহা অন্যান্য: সতীশ সাহা বাড়ির নং : n0014 বয়স : 56 লিঙ্গ : পুরুষ			নাম : সঞ্জয় সাহা পিতার নাম: অশোক সাহা বাড়ির নং : n0005 বয়স : 34 লিঙ্গ : পুরুষ			নাম : সৌরভ সাহা পিতার নাম: লুছিম সাহা বাড়ির নং : এন0006 বয়স : 22 লিঙ্গ : পুরুষ		
532	NTF1313337	ফটো উপলব্ধ	533	NTF1738921	ফটো উপলব্ধ	534	NTF2753929	ফটো উপলব্ধ
নাম : লক্ষী সাহা স্বামীর নাম: হরিবল সাহা বাড়ির নং : n0010 বয়স : 43 লিঙ্গ : মহিলা			নাম : চঞ্চলা সাহা স্বামীর নাম: মনোজ সাহা বাড়ির নং : n0013 বয়স : 36 লিঙ্গ : মহিলা			নাম : মানসী সাহা পিতার নাম: সুনিল সাহা বাড়ির নং : এন0014 বয়স : 25 লিঙ্গ : মহিলা		
535	WB/05/043/486286	ফটো উপলব্ধ	536	NTF1867787	ফটো উপলব্ধ	537	NTF1424415	ফটো উপলব্ধ
নাম : প্রেমলতা সাহা স্বামীর নাম: অশোক সাহা বাড়ির নং : n0005 বয়স : 53 লিঙ্গ : মহিলা			নাম : নিশিথ সাহা পিতার নাম: অনিল সাহা বাড়ির নং : n0016 বয়স : 34 লিঙ্গ : পুরুষ			নাম : বেবী সাহা স্বামীর নাম: কৃষ্ণ সাহা বাড়ির নং : n0013 বয়স : 31 লিঙ্গ : মহিলা		
538	NTF1788124	ফটো উপলব্ধ	539	WB/05/043/486292	ফটো উপলব্ধ	540	NTF1567759	ফটো উপলব্ধ
নাম : সজল সাহা পিতার নাম: গৌড় সাহা বাড়ির নং : n0258 বয়স : 28 লিঙ্গ : পুরুষ			নাম : রাম সাহা পিতার নাম: শীতেশ সাহা বাড়ির নং : n0006 বয়স : 50 লিঙ্গ : পুরুষ			নাম : সমেন সাহা পিতার নাম: দীপু সাহা বাড়ির নং : n0005 বয়স : 31 লিঙ্গ : পুরুষ		

541 নাম : সমিত সাহা পিতার নাম: শংকর সাহা বাড়ির নং : এন0013 বয়স : 32 লিঙ্গ : পুরুষ	NTF1313279 ফটো উপলব্ধ	542 নাম : প্রসেনজিত সাহা পিতার নাম: শম্ভু সাহা বাড়ির নং : নং 013 বয়স : 23 লিঙ্গ : পুরুষ	NTF2778025 ফটো উপলব্ধ	543 নাম : পিউস সাহা পিতার নাম: স্বপন সাহা বাড়ির নং : এন0013 বয়স : 21 লিঙ্গ : পুরুষ	NTF2861078 ফটো উপলব্ধ
544 নাম : কাজরুণ বালা সাহা স্বামীর নাম: অনিল বাড়ির নং : n0016 বয়স : 56 লিঙ্গ : মহিলা	WB/05/043/486257 ফটো উপলব্ধ	545 নাম : লিপিকা সাহা স্বামীর নাম: রাজু সাহা বাড়ির নং : N0097 বয়স : 30 লিঙ্গ : মহিলা	NTF2063402 ফটো উপলব্ধ	546 নাম : মনোজ সাহা পিতার নাম: জীবন সাহা বাড়ির নং : n0013 বয়স : 44 লিঙ্গ : পুরুষ	CHQ1573781 ফটো উপলব্ধ
547 নাম : কাকুতী সাহা স্বামীর নাম: সুভাষ সাহা বাড়ির নং : n0022 বয়স : 61 লিঙ্গ : মহিলা	WB/05/043/486297 ফটো উপলব্ধ	548 নাম : বাপি সাহা পিতার নাম: সুভাষ সাহা বাড়ির নং : n0022 বয়স : 36 লিঙ্গ : পুরুষ	NTF1171958 ফটো উপলব্ধ	549 নাম : সাবিত্রী সাহা স্বামীর নাম: সঞ্জয় সাহা বাড়ির নং : n0024 বয়স : 50 লিঙ্গ : মহিলা	WB/05/043/486294 ফটো উপলব্ধ
550 নাম : উর্মিলা সাহা স্বামীর নাম: দ্বিজেন বাড়ির নং : n0047 বয়স : 69 লিঙ্গ : মহিলা	WB/05/043/486270 ফটো উপলব্ধ	551 নাম : সোমু সাহা পিতার নাম: লক্ষ্মী সাহা বাড়ির নং : 5487 বয়স : 23 লিঙ্গ : পুরুষ	NTF2663250 ফটো উপলব্ধ	552 নাম : অমর সাহা পিতার নাম: রাম সাহা বাড়ির নং : এন0006 বয়স : 22 লিঙ্গ : পুরুষ	NTF2862589 ফটো উপলব্ধ
553 নাম : সোনালী সাহা স্বামীর নাম: বাপি সাহা বাড়ির নং : এন001 বয়স : 24 লিঙ্গ : মহিলা	NTF2679363 ফটো উপলব্ধ	554 নাম : অপর্ণা সাহা স্বামীর নাম: সঞ্জয় সাহা বাড়ির নং : এন0005 বয়স : 27 লিঙ্গ : মহিলা	NTF2130524 ফটো উপলব্ধ	555 নাম : সুরেশ সাহা পিতার নাম: গৌড় সাহা বাড়ির নং : গ্রাম - বৈকুণ্ঠপুর বয়স : 41 লিঙ্গ : পুরুষ	CHQ2704344 ফটো উপলব্ধ
556 নাম : লীলা সাহা স্বামীর নাম: গৌড় সাহা বাড়ির নং : n0258 বয়স : 61 লিঙ্গ : মহিলা	WB/05/043/489403 ফটো উপলব্ধ	557 নাম : পপি সাহা স্বামীর নাম: রবি সাহা বাড়ির নং : n0007 বয়স : 35 লিঙ্গ : মহিলা	NTF1788165 ফটো উপলব্ধ	558 নাম : বন্দনা সাহা স্বামীর নাম: ফেফু সাহা বাড়ির নং : n0010 বয়স : 32 লিঙ্গ : মহিলা	NTF1424456 ফটো উপলব্ধ
559 নাম : কৃষ্ণ সাহা পিতার নাম: বিরেন সাহা বাড়ির নং : n0013 বয়স : 44 লিঙ্গ : পুরুষ	NTF1738913 ফটো উপলব্ধ	560 নাম : অঙ্কিত সাহা পিতার নাম: রাম সাহা বাড়ির নং : এন0006 বয়স : 20 লিঙ্গ : পুরুষ	NTF2933257 ফটো উপলব্ধ	561 নাম : শম্ভু চন্দ্র সাহা পিতার নাম: নিমাই সাহা বাড়ির নং : n0003 বয়স : 59 লিঙ্গ : পুরুষ	WB/05/043/486281 ফটো উপলব্ধ
562 নাম : লছমী সাহা অন্যান্য: শীতেশ সাহা বাড়ির নং : n0006 বয়স : 53 লিঙ্গ : পুরুষ	WB/05/043/486291 ফটো উপলব্ধ	563 নাম : রিঙ্কু সাহা পিতার নাম: দ্বিজেন সাহা বাড়ির নং : n0047 বয়স : 43 লিঙ্গ : পুরুষ	CHQ2618395 ফটো উপলব্ধ	564 নাম : ছায়া সিংহ সাহা স্বামীর নাম: রিঙ্কু সাহা বাড়ির নং : n0047 বয়স : 34 লিঙ্গ : মহিলা	NTF1567890 ফটো উপলব্ধ
565 নাম : সুচিত্রা সাহা স্বামীর নাম: লক্ষ্মী সাহা বাড়ির নং : n0006 বয়স : 48 লিঙ্গ : মহিলা	CHQ2618486 ফটো উপলব্ধ	566 নাম : বিজয় সাহা পিতার নাম: নগেন সাহা বাড়ির নং : N00 বয়স : 27 লিঙ্গ : পুরুষ	NTF1974815 ফটো উপলব্ধ	567 নাম : সঞ্জিব সাহা পিতার নাম: দ্বিজেন সাহা বাড়ির নং : n0047 বয়স : 51 লিঙ্গ : পুরুষ	WB/05/043/486271 ফটো উপলব্ধ
568 নাম : পঙ্কজ সাহা পিতার নাম: শঙ্কর সাহা বাড়ির নং : এন0013 বয়স : 30 লিঙ্গ : পুরুষ	NTF1687557 ফটো উপলব্ধ	569 নাম : সাহা অনিল পিতার নাম: সত্যিশ সাহা অনিল বাড়ির নং : n0016 বয়স : 56 লিঙ্গ : পুরুষ	WB/05/043/486256 ফটো উপলব্ধ	570 নাম : শেখর সাহা পিতার নাম: সিতেশ সাহা বাড়ির নং : n0006 বয়স : 46 লিঙ্গ : পুরুষ	CHQ2618494 ফটো উপলব্ধ

571	NTF1173103	ফটো উপলব্ধ	572	NTF2305043	ফটো উপলব্ধ	573	CHQ2704336	ফটো উপলব্ধ
নাম : তনুশ্রী দাস সাহা স্বামীর নাম: বাবলু সাহা বাড়ির নং : n0259 বয়স : 38 লিঙ্গ : মহিলা			নাম : ভারতী সাহা স্বামীর নাম: শচীন সাহা বাড়ির নং : n0011 বয়স : 61 লিঙ্গ : মহিলা			নাম : বাবলু সাহা পিতার নাম: গৌড় সাহা বাড়ির নং : n0257 বয়স : 44 লিঙ্গ : পুরুষ		
574	CHQ2618379	ফটো উপলব্ধ	575	NTF2962314	ফটো উপলব্ধ	576	NTF1217348	ফটো উপলব্ধ
নাম : রাজু সাহা পিতার নাম: দিগেন সাহা বাড়ির নং : n0047 বয়স : 45 লিঙ্গ : পুরুষ			নাম : সুমি সাহা পিতার নাম: রাজু সাহা বাড়ির নং : এন0047 বয়স : 20 লিঙ্গ : মহিলা			নাম : অমিত সাহা পিতার নাম: শংকর সাহা বাড়ির নং : এন0013 বয়স : 33 লিঙ্গ : পুরুষ		
577	NTF1171388	ফটো উপলব্ধ	578	CHQ2704963	ফটো উপলব্ধ	579	CHQ2230035	ফটো উপলব্ধ
নাম : দীপঙ্কর সাহা পিতার নাম: শংকর সাহা বাড়ির নং : এন0013 বয়স : 37 লিঙ্গ : পুরুষ			নাম : শোভা সাহা স্বামীর নাম: স্বপন সাহা বাড়ির নং : n0013 বয়স : 41 লিঙ্গ : মহিলা			নাম : স্বপন সাহা পিতার নাম: জীবন সাহা বাড়ির নং : n0013 বয়স : 50 লিঙ্গ : পুরুষ		
580	NTF1923663	ফটো উপলব্ধ	581	NTF1923655	ফটো উপলব্ধ	582	NTF1923648	ফটো উপলব্ধ
নাম : সেক হাপিজুল রহমান পিতার নাম: সেক ইসলাম বাড়ির নং : n0079 বয়স : 27 লিঙ্গ : পুরুষ			নাম : রিক্কু আনসারী পিতার নাম: ইয়াসিন আনসারী বাড়ির নং : n0094 বয়স : 28 লিঙ্গ : পুরুষ			নাম : পিংকু আনসারি পিতার নাম: সাধিন আনসারি বাড়ির নং : n0094 বয়স : 27 লিঙ্গ : পুরুষ		
583	NTF2615383	ফটো উপলব্ধ	584	NTF1171800	ফটো উপলব্ধ	585	WB/05/043/486050	ফটো উপলব্ধ
নাম : ফিরদৌসি খাতুন স্বামীর নাম: পিকু আনসারি বাড়ির নং : N0094 বয়স : 26 লিঙ্গ : মহিলা			নাম : সাদ্দাম আনসারী পিতার নাম: সাধিন আনসারী বাড়ির নং : n0094 বয়স : 36 লিঙ্গ : পুরুষ			নাম : ইয়াসিন আনসারী পিতার নাম: শুকুরদ্দিন আনসারী বাড়ির নং : n0094 বয়স : 63 লিঙ্গ : পুরুষ		
586	NTF2101509	ফটো উপলব্ধ	587	WB/05/043/486051	ফটো উপলব্ধ	588	NTF1424357	ফটো উপলব্ধ
নাম : শেখ রফিকুল পিতার নাম: শেখ ইসলাম বাড়ির নং : এন0079 বয়স : 26 লিঙ্গ : পুরুষ			নাম : লেখা বিবি স্বামীর নাম: ইয়াসিন আনসারী বাড়ির নং : n0094 বয়স : 54 লিঙ্গ : মহিলা			নাম : শিউলি খাতুন স্বামীর নাম: সাদ্দাম আনসারী বাড়ির নং : n0094 বয়স : 33 লিঙ্গ : মহিলা		
589	WB/05/043/4863305	ফটো উপলব্ধ	590	NTF1424241	ফটো উপলব্ধ	591	NTF1923671	ফটো উপলব্ধ
নাম : ইসুব সেখ পিতার নাম: হিকমাজ সেখ বাড়ির নং : n0094 বয়স : 81 লিঙ্গ : পুরুষ			নাম : মোহঃ সাহাজান আনসারী পিতার নাম: ইয়াসিন আনসারী বাড়ির নং : n0094 বয়স : 32 লিঙ্গ : পুরুষ			নাম : সেক ইশাজাহান পিতার নাম: সেক ইসলাম বাড়ির নং : n0079 বয়স : 28 লিঙ্গ : পুরুষ		
592	CHQ2617710	ফটো উপলব্ধ	593	WB/05/043/486307	ফটো উপলব্ধ	594	NTF1172048	ফটো উপলব্ধ
নাম : তারুন বিবি স্বামীর নাম: ইশলাম বাড়ির নং : n0079 বয়স : 51 লিঙ্গ : মহিলা			নাম : ইসলাম সেখ পিতার নাম: ইসুব সেখ বাড়ির নং : n0079 বয়স : 53 লিঙ্গ : পুরুষ			নাম : সঞ্জয় ভাগাদ পিতার নাম: গোদা ভাগাদ বাড়ির নং : n0037 বয়স : 37 লিঙ্গ : পুরুষ		
595	WB/05/043/486323	ফটো উপলব্ধ	596	NTF2777894	ফটো উপলব্ধ	597	NTF1788041	ফটো উপলব্ধ
নাম : গোদা হরিজন পিতার নাম: জম্বেলাী হরিজন বাড়ির নং : n0037 বয়স : 81 লিঙ্গ : পুরুষ			নাম : টোটন হরিজন পিতার নাম: মৃত সতীশ হরিজন বাড়ির নং : নং 037 বয়স : 24 লিঙ্গ : পুরুষ			নাম : সনু আনমারী পিতার নাম: হাইদার আনমারী বাড়ির নং : বয়স : 31 লিঙ্গ : পুরুষ		
598	NTF2975399	ফটো উপলব্ধ	599	NTF1567791	ফটো উপলব্ধ	600	WB/05/043/486277	ফটো উপলব্ধ
নাম : হরেন সাহা পিতার নাম: পাঁচু বাড়ির নং : n0009 বয়স : 61 লিঙ্গ : পুরুষ			নাম : মিস্টার আনসারী পিতার নাম: হাইদার আনসারী বাড়ির নং : n0009 বয়স : 32 লিঙ্গ : পুরুষ			নাম : নগেন সাহা পিতার নাম: পাঁচু সাহা বাড়ির নং : n0009 বয়স : 64 লিঙ্গ : পুরুষ		



<p>601</p> <p>NTF1172097</p> <p>নাম : সেখ মোফাজ্জাল হোসেন পিতার নাম: সেখ আসরাফুদ্দিন বাড়ির নং : n0009 বয়স : 34 লিঙ্গ : পুরুষ</p> <p>ফটো উপলব্ধ</p>	<p>602</p> <p>WB/05/043/486278</p> <p>নাম : মঞ্জু সাহা স্বামীর নাম: নগেন সাহা বাড়ির নং : n0009 বয়স : 54 লিঙ্গ : মহিলা</p> <p>ফটো উপলব্ধ</p>	<p>603</p> <p>MWB6349104</p> <p>নাম : স্বামীর নাম: সঞ্জয় আগরওয়াল বাড়ির নং : এন এইচ এন বয়স : 36 লিঙ্গ : মহিলা</p> <p>ফটো উপলব্ধ</p>
<p>604</p> <p>NTF3055399</p> <p>নাম : সাহেব আনসারি পিতার নাম: লেট এয়াকুব আনসারি বাড়ির নং : এন0064 বয়স : 26 লিঙ্গ : পুরুষ</p> <p>ফটো উপলব্ধ</p>	<p>605</p> <p>NTF3056017</p> <p>নাম : রেজাউল আনসারি পিতার নাম: এয়াকুব আনসারি বাড়ির নং : এন0064 বয়স : 23 লিঙ্গ : পুরুষ</p> <p>ফটো উপলব্ধ</p>	<p>606</p> <p>NTF3069457</p> <p>নাম : ক্রিশ আগরওয়াল পিতার নাম: অশোক আগরওয়াল বাড়ির নং : রতুয়া বয়স : 19 লিঙ্গ : পুরুষ</p> <p>ফটো উপলব্ধ</p>
<p>607</p> <p>NTF3074259</p> <p>নাম : সেফালি খাতুন স্বামীর নাম: রুহুল আনসারি বাড়ির নং : নং00 বয়স : 25 লিঙ্গ : মহিলা</p> <p>ফটো উপলব্ধ</p>	<p>608</p> <p>NTF3081395</p> <p>নাম : রাজু আনসারি পিতার নাম: বরকত আনসারি বাড়ির নং : রতুয়া বাজার পারা বয়স : 19 লিঙ্গ : পুরুষ</p> <p>ফটো উপলব্ধ</p>	<p>609</p> <p>NTF3093564</p> <p>নাম : সামিম আনসারী পিতার নাম: মহঃ মুন্না আনসারী বাড়ির নং : এন0062 বয়স : 19 লিঙ্গ : পুরুষ</p> <p>ফটো উপলব্ধ</p>

610	CHQ2863629	ফটো উপলব্ধ	নাম : আসিবান বেওয়া স্বামীর নাম: ইসলাম সাবজী বাড়ির নং : n0271 বয়স : 60 লিঙ্গ : মহিলা	611	NTF0420620	ফটো উপলব্ধ	নাম : বিনয় মন্ডল পিতার নাম: সুরেশ মন্ডল বাড়ির নং : N0228 বয়স : 40 লিঙ্গ : পুরুষ	612	CHQ2705531	ফটো উপলব্ধ	নাম : মোহঃ মেহের বান সবজী পিতার নাম: মুত সুলতান সবজী বাড়ির নং : n0212 বয়স : 47 লিঙ্গ : পুরুষ
613	NTF2518892	ফটো উপলব্ধ	নাম : মহঃ সাফিজুদ্দিন পিতার নাম: সালেমান সবজী বাড়ির নং : n0210 বয়স : 49 লিঙ্গ : পুরুষ	614	NTF1424522	ফটো উপলব্ধ	নাম : আনয়ার সবজী পিতার নাম: আলিমুদ্দিন সবজী বাড়ির নং : n0224 বয়স : 33 লিঙ্গ : মহিলা	615	NTF1923861	ফটো উপলব্ধ	নাম : শাহজাহান পিতার নাম: ইনুশ আনসারি বাড়ির নং : n0034 বয়স : 31 লিঙ্গ : পুরুষ
616	NTF2611986	ফটো উপলব্ধ	নাম : আনসারুল সাবজী পিতার নাম: মোহাম্মদ সাবজী বাড়ির নং : নং220 বয়স : 26 লিঙ্গ : পুরুষ	617	CHQ2864270	ফটো উপলব্ধ	নাম : জাকির হোসেন পিতার নাম: নৈমুদ্দিন বাড়ির নং : n0237 বয়স : 50 লিঙ্গ : পুরুষ	618	CHQ2863595	ফটো উপলব্ধ	নাম : সাবিলা বিবি স্বামীর নাম: সেখ ইয়াফিল বাড়ির নং : n0216 বয়স : 54 লিঙ্গ : মহিলা
619	CHQ2863587	ফটো উপলব্ধ	নাম : সেখ ইয়াফিল পিতার নাম: আমিন সবজী বাড়ির নং : n0216 বয়স : 59 লিঙ্গ : পুরুষ	620	NTF2873875	ফটো উপলব্ধ	নাম : মুস্তারি খাতুন স্বামীর নাম: আগবর সাবজী বাড়ির নং : এন0224 বয়স : 23 লিঙ্গ : মহিলা	621	CHQ2594349	ফটো উপলব্ধ	নাম : তানজেরা স্বামীর নাম: জাকির হুসেন বাড়ির নং : n0236 বয়স : 48 লিঙ্গ : মহিলা
622	NTF1788272	ফটো উপলব্ধ	নাম : মহঃ সামিম সাবজী পিতার নাম: মহঃ সরিফ সাবজী বাড়ির নং : 59 বয়স : 28 লিঙ্গ : পুরুষ	623	CHQ1335470	ফটো উপলব্ধ	নাম : মহঃ ইসমাইল সবজী পিতার নাম: মাংল সবজী বাড়ির নং : n0214 বয়স : 45 লিঙ্গ : পুরুষ	624	NTF2519023	ফটো উপলব্ধ	নাম : আলিমুদ্দিন সাবজী পিতার নাম: হুসেনি সাবজী বাড়ির নং : n0224 বয়স : 58 লিঙ্গ : পুরুষ
625	NTF2519551	ফটো উপলব্ধ	নাম : এতয়ারী সবজী পিতার নাম: সুন্দ সবজী বাড়ির নং : n0228 বয়স : 51 লিঙ্গ : পুরুষ	626	WB/05/043/492458	ফটো উপলব্ধ	নাম : বরদা বেওয়া স্বামীর নাম: পুলিন মণ্ডল বাড়ির নং : n0158 বয়স : 66 লিঙ্গ : মহিলা	627	NTF2754067	ফটো উপলব্ধ	নাম : সেখ সাইদুল পিতার নাম: সেখ সাইফুল বাড়ির নং : এন0225 বয়স : 23 লিঙ্গ : পুরুষ
628	NTF1923754	ফটো উপলব্ধ	নাম : এনামুলা আনসারি পিতার নাম: আব্দুল করিম বাড়ির নং : n0088 বয়স : 27 লিঙ্গ : পুরুষ	629	NTF2089365	ফটো উপলব্ধ	নাম : মানজুরী খাতুন মায়ের নাম: সাহানা বাড়ির নং : n0224 বয়স : 34 লিঙ্গ : মহিলা	630	NTF1688233	ফটো উপলব্ধ	নাম : সুকুরদ্দিন সবজী মায়ের নাম: জরিনা বেওয়া বাড়ির নং : n0227 বয়স : 30 লিঙ্গ : পুরুষ
631	CHQ2623239	ফটো উপলব্ধ	নাম : নাউরুদ্দিন সবজী পিতার নাম: আলাউদ্দিন সবজী বাড়ির নং : n0219 বয়স : 47 লিঙ্গ : পুরুষ	632	NTF0419424	ফটো উপলব্ধ	নাম : নিলুফার ইয়াসমিন স্বামীর নাম: মহঃ রেজাউদ্দিন বাড়ির নং : n0210 বয়স : 38 লিঙ্গ : মহিলা	633	NTF2863991	ফটো উপলব্ধ	নাম : সাবানা খাতুন পিতার নাম: মোহঃ সেকান্দার সাবজী বাড়ির নং : এন0228 বয়স : 21 লিঙ্গ : মহিলা
634	WB/05/043/492634	ফটো উপলব্ধ	নাম : ফুলসারি খাতুন পিতার নাম: জলিল সবজী বাড়ির নং : n0227 বয়স : 49 লিঙ্গ : মহিলা	635	NTF0420612	ফটো উপলব্ধ	নাম : রাখি মন্ডল স্বামীর নাম: অজিত মন্ডল বাড়ির নং : n0148 বয়স : 38 লিঙ্গ : মহিলা	636	NTF2862431	ফটো উপলব্ধ	নাম : মহম্মদ হোসেন পিতার নাম: জাকির হোসেন বাড়ির নং : এন0237 বয়স : 22 লিঙ্গ : পুরুষ
637	NTF1424688	ফটো উপলব্ধ	নাম : রেখা মন্ডল স্বামীর নাম: বিনয় মন্ডল বাড়ির নং : N0228 বয়স : 31 লিঙ্গ : মহিলা	638	CHQ2236412	ফটো উপলব্ধ	নাম : অজিত মন্ডল পিতার নাম: সুরেশ মন্ডল বাড়ির নং : n0148 বয়স : 44 লিঙ্গ : পুরুষ	639	CHQ2236404	ফটো উপলব্ধ	নাম : অমলা বেওয়া স্বামীর নাম: সুরেশ মন্ডল বাড়ির নং : n0148 বয়স : 65 লিঙ্গ : মহিলা

640 নাম : আলোহা বিবি স্বামীর নাম: মহঃ মোস্তাকিম সাবজী বাড়ির নং : n0228 বয়স : 61 লিঙ্গ : মহিলা	NTF2304350 ফটো উপলব্ধ	641 নাম : রোজিনা বিবি স্বামীর নাম: নাউরুদ্দিন সবজি বাড়ির নং : n0283 বয়স : 36 লিঙ্গ : মহিলা	NTF1078179 ফটো উপলব্ধ	642 নাম : মিনা খাতুন পিতার নাম: সাহানা বাড়ির নং : n0224 বয়স : 31 লিঙ্গ : মহিলা	NTF2089373 ফটো উপলব্ধ
643 নাম : সিমা মন্ডল পিতার নাম: লক্ষন মন্ডল বাড়ির নং : n0224 বয়স : 34 লিঙ্গ : মহিলা	NTF1568104 ফটো উপলব্ধ	644 নাম : প্রতীক ওয়াহি পিতার নাম: মহঃ ওয়াহেদ আলী বাড়ির নং : n0209 বয়স : 30 লিঙ্গ : পুরুষ	NTF1313808 ফটো উপলব্ধ	645 নাম : সাহাজাদি খাতুন মায়ের নাম: মুরসেদ সাবজী বাড়ির নং : N0271 বয়স : 30 লিঙ্গ : মহিলা	NTF2058378 ফটো উপলব্ধ
646 নাম : গুণেশ্বর বিবি স্বামীর নাম: এমুন সবজি বাড়ির নং : n0212 বয়স : 50 লিঙ্গ : মহিলা	CHQ2623098 ফটো উপলব্ধ	647 নাম : নুরেফা খাতুন বিবি স্বামীর নাম: সিকান্দর সবজী বাড়ির নং : n0228 বয়স : 45 লিঙ্গ : মহিলা	CHQ1335868 ফটো উপলব্ধ	648 নাম : প্রজেশ ওয়াহি পিতার নাম: মহঃ ওয়াহেদ আলী বাড়ির নং : n0209 বয়স : 43 লিঙ্গ : পুরুষ	CHQ2623155 ফটো উপলব্ধ
649 নাম : তেতরা সাবজী পিতার নাম: হাকর বাড়ির নং : n0221 বয়স : 81 লিঙ্গ : পুরুষ	NTF2768208 ফটো উপলব্ধ	650 নাম : মহঃ সিকেন্দার সবজী পিতার নাম: সুন্দ সবজী বাড়ির নং : n0228 বয়স : 60 লিঙ্গ : পুরুষ	WB/05/043/492669 ফটো উপলব্ধ	651 নাম : মহঃ মোস্তাফা পিতার নাম: সলেমান সবজি বাড়ির নং : n0210 বয়স : 59 লিঙ্গ : পুরুষ	NTF2304145 ফটো উপলব্ধ
652 নাম : জারিনা বেওয়া স্বামীর নাম: জাকির হোসেন বাড়ির নং : n0227 বয়স : 75 লিঙ্গ : মহিলা	WB/05/043/492633 ফটো উপলব্ধ	653 নাম : আগবর সাবজী মায়ের নাম: সাহানা বাড়ির নং : n0224 বয়স : 28 লিঙ্গ : পুরুষ	NTF2058592 ফটো উপলব্ধ	654 নাম : পল্টু সবজী পিতার নাম: বাসীর সবজী বাড়ির নং : n0220 বয়স : 43 লিঙ্গ : পুরুষ	CHQ2623197 ফটো উপলব্ধ
655 নাম : আহমেদ হোসেন পিতার নাম: জাকির হোসেন বাড়ির নং : এন0237 বয়স : 24 লিঙ্গ : পুরুষ	NTF2863371 ফটো উপলব্ধ	656 নাম : মোসাঃ আর্জমিরি খাতুন পিতার নাম: সলেমান সবজি বাড়ির নং : n0210 বয়স : 47 লিঙ্গ : মহিলা	CHQ2966976 ফটো উপলব্ধ	657 নাম : মহঃ সারফারাজ পিতার নাম: এমুন সবজি বাড়ির নং : n0281 বয়স : 33 লিঙ্গ : পুরুষ	NTF1867845 ফটো উপলব্ধ
658 নাম : মেহেরা বিবি স্বামীর নাম: সেখ সাইফুল বাড়ির নং : n0225 বয়স : 43 লিঙ্গ : মহিলা	NTF1079268 ফটো উপলব্ধ	659 নাম : মোসাঃ ফরিদা জাসমিন স্বামীর নাম: মোহাঃ আব্দুর রহিম বাড়ির নং : n0272 বয়স : 50 লিঙ্গ : মহিলা	NTF2303972 ফটো উপলব্ধ	660 নাম : মহঃ সবজী পিতার নাম: গোলাম রসুল বাড়ির নং : n0220 বয়স : 44 লিঙ্গ : পুরুষ	CHQ2623171 ফটো উপলব্ধ
661 নাম : সমিনা বিবি স্বামীর নাম: মহঃ সাজী সবজী বাড়ির নং : n0220 বয়স : 43 লিঙ্গ : মহিলা	CHQ2623205 ফটো উপলব্ধ	662 নাম : ছোট্ট সবজী পিতার নাম: আলাউদ্দিন সবজী বাড়ির নং : n0219 বয়স : 33 লিঙ্গ : মহিলা	NTF1424613 ফটো উপলব্ধ	663 নাম : আরজিনা বিবি স্বামীর নাম: নাবী সবজী বাড়ির নং : n0224 বয়স : 33 লিঙ্গ : মহিলা	NTF1424480 ফটো উপলব্ধ
664 নাম : রুকসেনা খাতুন স্বামীর নাম: মহঃ সাফিজুদ্দিন বাড়ির নং : n0210 বয়স : 33 লিঙ্গ : মহিলা	NTF1313899 ফটো উপলব্ধ	665 নাম : সাহানা স্বামীর নাম: হাবিব বাড়ির নং : n0224 বয়স : 66 লিঙ্গ : মহিলা	WB/05/043/492677 ফটো উপলব্ধ	666 নাম : টিংকু সবজী মায়ের নাম: সাহানা বেওয়া সবজী বাড়ির নং : n0224 বয়স : 33 লিঙ্গ : পুরুষ	NTF1424597 ফটো উপলব্ধ
667 নাম : খাইরুন বিবি স্বামীর নাম: সাঞ্জুর সাবজী বাড়ির নং : n0221 বয়স : 35 লিঙ্গ : মহিলা	NTF1567957 ফটো উপলব্ধ	668 নাম : সাজিরুদ্দিন সাবজী পিতার নাম: আলাউদ্দিন সাবজী বাড়ির নং : n0219 বয়স : 41 লিঙ্গ : পুরুষ	NTF1079144 ফটো উপলব্ধ	669 নাম : মহঃ মোজামেল হক পিতার নাম: মোহাঃ আব্দুর রহিম বাড়ির নং : n0282 বয়স : 34 লিঙ্গ : পুরুষ	NTF1060854 ফটো উপলব্ধ

670	NTF277761	ফটো উপলব্ধ	671	CHQ2909398	ফটো উপলব্ধ	672	NTF1923796	ফটো উপলব্ধ
নাম : আয়েশা খাতুন স্বামীর নাম: মোহঃ সরাফারাজ বাড়ির নং : এন0 বয়স : 25 লিঙ্গ : মহিলা			নাম : মিলি বিবি স্বামীর নাম: এতওয়ারী সবজী বাড়ির নং : n0228 বয়স : 41 লিঙ্গ : মহিলা			নাম : আবিনা বিবি স্বামীর নাম: সেখ সারিফুল বাড়ির নং : n0074 বয়স : 39 লিঙ্গ : মহিলা		
673	NTF1079359	ফটো উপলব্ধ	674	WB/05/043/492621	ফটো উপলব্ধ	675	NTF2862852	ফটো উপলব্ধ
নাম : নবি সবজী পিতার নাম: আলি মুদদীন সবজী বাড়ির নং : n0224 বয়স : 38 লিঙ্গ : পুরুষ			নাম : জামেলা স্বামীর নাম: সবজী আলাউদ্দিন বাড়ির নং : n0219 বয়স : 71 লিঙ্গ : মহিলা			নাম : লিপি খাতুন স্বামীর নাম: মোহাম্মদ সামিম সবজী বাড়ির নং : 59 বয়স : 25 লিঙ্গ : মহিলা		
676	NTF1079094	ফটো উপলব্ধ	677	NTF1424498	ফটো উপলব্ধ	678	CHQ2966943	ফটো উপলব্ধ
নাম : লক্ষী সাহা স্বামীর নাম: মনোজ কুমার সাহা বাড়ির নং : n0220 বয়স : 39 লিঙ্গ : মহিলা			নাম : আঙ্গুরী খাতুন মায়ের নাম: গিয়াসুদ্দিন সাবজী বাড়ির নং : n0224 বয়স : 34 লিঙ্গ : মহিলা			নাম : রহিমা বিবি স্বামীর নাম: মহ মোস্তাফা বাড়ির নং : n0210 বয়স : 42 লিঙ্গ : মহিলা		
679	NTF3002359	ফটো উপলব্ধ	680	NTF2518967	ফটো উপলব্ধ	681	NTF1424506	ফটো উপলব্ধ
নাম : সেখ সাইফুল পিতার নাম: আমিন বাড়ির নং : n0225 বয়স : 51 লিঙ্গ : পুরুষ			নাম : মহঃ রেজাউদ্দিন পিতার নাম: সলেমান সবজি বাড়ির নং : n0210 বয়স : 55 লিঙ্গ : পুরুষ			নাম : পুতুল ঘোষ স্বামীর নাম: পশুপতি ঘোষ বাড়ির নং : n0202 বয়স : 35 লিঙ্গ : মহিলা		
682	NTF0418954	ফটো উপলব্ধ	683	NTF2519122	ফটো উপলব্ধ	684	CHQ2966984	ফটো উপলব্ধ
নাম : সামা পারভিন পিতার নাম: মহঃ ইসরাফিল বাড়ির নং : n0216 বয়স : 36 লিঙ্গ : মহিলা			নাম : তমিনা বিবি স্বামীর নাম: আলিমুদ্দিন সাবজী বাড়ির নং : n0224 বয়স : 51 লিঙ্গ : মহিলা			নাম : বিবি নূরী খাতুন স্বামীর নাম: মহা মেহেরবান সবজী বাড়ির নং : n0212 বয়স : 39 লিঙ্গ : মহিলা		
685	NTF1424670	ফটো উপলব্ধ	686	NTF2962306	ফটো উপলব্ধ	687	NTF2962363	ফটো উপলব্ধ
নাম : বানু বিবি স্বামীর নাম: সাজিরুদ্দিন সাবজী বাড়ির নং : n0219 বয়স : 35 লিঙ্গ : মহিলা			নাম : নুরআলম সাবজী পিতার নাম: নাউরুদ্দীন সাবজী বাড়ির নং : এন0219 বয়স : 20 লিঙ্গ : পুরুষ			নাম : ইয়াসমিন খাতুন পিতার নাম: সাজিরুদ্দীন সাবজী বাড়ির নং : এন0219 বয়স : 20 লিঙ্গ : মহিলা		
688	NTF1079367	ফটো উপলব্ধ	689	SNZ0640136	ফটো উপলব্ধ	690	SNZ0640276	ফটো উপলব্ধ
নাম : মহঃ সানজুর সাবজী পিতার নাম: তেতরা সাবজী বাড়ির নং : n0221 বয়স : 45 লিঙ্গ : পুরুষ			নাম : পিতার নাম: বাড়ির নং : বয়স : 35 লিঙ্গ : পুরুষ			নাম : স্বামীর নাম: বাড়ির নং : বয়স : 32 লিঙ্গ : মহিলা		
691	NTF2518900	ফটো উপলব্ধ	692	CHQ1335678	ফটো উপলব্ধ	693	NTF2101293	ফটো উপলব্ধ
নাম : সেখ আকিমুদ্দিন পিতার নাম: আমিন সবজী বাড়ির নং : n0215 বয়স : 57 লিঙ্গ : পুরুষ			নাম : সানুয়ারা বিবি স্বামীর নাম: সেখ আকিমুদ্দিন বাড়ির নং : n0215 বয়স : 46 লিঙ্গ : মহিলা			নাম : সাহিদ আনুয়ার পিতার নাম: সেখ আকিমুদ্দিন বাড়ির নং : এন0215 বয়স : 25 লিঙ্গ : পুরুষ		
694	CHQ1335157	ফটো উপলব্ধ	695	CHQ1334747	ফটো উপলব্ধ	696	NTF1079334	ফটো উপলব্ধ
নাম : সাফুলিয়া স্বামীর নাম: মহঃ মতলব বাড়ির নং : n0119 বয়স : 76 লিঙ্গ : মহিলা			নাম : মোরতেজা পিতার নাম: মহঃ মতলব বাড়ির নং : n0119 বয়স : 57 লিঙ্গ : পুরুষ			নাম : মেলি খাতুন স্বামীর নাম: মহঃ সারিফুল আনসারী বাড়ির নং : n0119 বয়স : 36 লিঙ্গ : মহিলা		
697	CHQ1334705	ফটো উপলব্ধ	698	NTF1923622	ফটো উপলব্ধ	699	CHQ2864288	ফটো উপলব্ধ
নাম : মহঃ ইসমাইল আনসারি পিতার নাম: মহঃ মতলব বাড়ির নং : n0119 বয়স : 54 লিঙ্গ : পুরুষ			নাম : মহঃ রাফিকুজ্জামান আনসারি পিতার নাম: মহঃ মারতোজা আনসারি বাড়ির নং : n0119 বয়স : 28 লিঙ্গ : পুরুষ			নাম : আসমিনা খাতুন স্বামীর নাম: ইসমাইল আনসারী বাড়ির নং : n0119 বয়স : 39 লিঙ্গ : মহিলা		

700	NTF0419036	নাম : মহঃ এনামুল আনসারী পিতার নাম: মহঃ মাতলব আনসারী বাড়ির নং : n0119 বয়স : 44 লিঙ্গ : পুরুষ	ফটো উপলব্ধ	701	NTF2134401	নাম : আজারুদ্দিন আনসারী পিতার নাম: মুরতোজা আনসারী বাড়ির নং : এন0119 বয়স : 25 লিঙ্গ : পুরুষ	ফটো উপলব্ধ	702	CHQ2863652	নাম : পারভিন মোস্তারি স্বামীর নাম: মৃত মহঃ আবুল কালাম আজাদ বাড়ির নং : n0119 বয়স : 45 লিঙ্গ : মহিলা	ফটো উপলব্ধ
703	NTF3017464	নাম : মহঃ সালিম ফারহান পিতার নাম: মৃত মহঃ আবুল কালাম আজাদ বাড়ির নং : বৈকুণ্ঠপুর বয়স : 20 লিঙ্গ : পুরুষ	ফটো উপলব্ধ	704	NTF2754026	নাম : বিশাল কর্মকার পিতার নাম: বিকাশ কর্মকার বাড়ির নং : এন0207 বয়স : 24 লিঙ্গ : পুরুষ	ফটো উপলব্ধ	705	NTF1540632	নাম : মামপি কর্মকার স্বামীর নাম: অর্জন কর্মকার বাড়ির নং : n0276 বয়স : 30 লিঙ্গ : মহিলা	ফটো উপলব্ধ
706	CHQ1335819	নাম : জাহ্নবী কর্মকার স্বামীর নাম: বিকাশ কর্মকার বাড়ির নং : n0207 বয়স : 43 লিঙ্গ : মহিলা	ফটো উপলব্ধ	707	CHQ2960383	নাম : গোবিন্দ কর্মকার পিতার নাম: অর্জন কর্মকার বাড়ির নং : n0277 বয়স : 36 লিঙ্গ : পুরুষ	ফটো উপলব্ধ	708	CHQ1335835	নাম : বিকাশ কর্মকার পিতার নাম: ভোলানাথ কর্মকার বাড়ির নং : n0207 বয়স : 53 লিঙ্গ : পুরুষ	ফটো উপলব্ধ
709	CHQ1553122	নাম : অর্জন কর্মকার পিতার নাম: দ্বারক কর্মকার বাড়ির নং : n0279 বয়স : 56 লিঙ্গ : পুরুষ	ফটো উপলব্ধ	710	NTF2102143	নাম : প্রিয়ঙ্কা কর্মকার পিতার নাম: বিকাশ কর্মকার বাড়ির নং : n0207 বয়স : 25 লিঙ্গ : মহিলা	ফটো উপলব্ধ	711	WB/05/043/441285	নাম : অল্পনা কর্মকার স্বামীর নাম: অর্জন কর্মকার বাড়ির নং : n0278 বয়স : 50 লিঙ্গ : মহিলা	ফটো উপলব্ধ
712	NTF2194892	নাম : পূজা ঠাকুর (কর্মকার) স্বামীর নাম: গোবিন্দ কর্মকার বাড়ির নং : এন0279 বয়স : 29 লিঙ্গ : মহিলা	ফটো উপলব্ধ	713	NTF2303949	নাম : মন্দিরা ঘোষ স্বামীর নাম: বিরেন ঘোষ বাড়ির নং : n0201 বয়স : 50 লিঙ্গ : মহিলা	ফটো উপলব্ধ	714	NTF1424514	নাম : পুস্তপতি ঘোষ পিতার নাম: জয়কর ঘোষ বাড়ির নং : n0200 বয়স : 45 লিঙ্গ : পুরুষ	ফটো উপলব্ধ
715	NTF2058477	নাম : স্বপন ঘোষ মায়ের নাম: মন্দা ঘোষ বাড়ির নং : N0201 বয়স : 29 লিঙ্গ : পুরুষ	ফটো উপলব্ধ	716	NTF2862639	নাম : সুভজিত ঘোষ পিতার নাম: শিবচরন ঘোষ বাড়ির নং : এন0200 বয়স : 22 লিঙ্গ : পুরুষ	ফটো উপলব্ধ	717	CHQ1335751	নাম : শিবচরন ঘোষ পিতার নাম: পঞ্চ ঘোষ বাড়ির নং : n0200 বয়স : 67 লিঙ্গ : পুরুষ	ফটো উপলব্ধ
718	CHQ2623403	নাম : উষা ঘোষ স্বামীর নাম: শিবচরন ঘোষ বাড়ির নং : n0200 বয়স : 46 লিঙ্গ : মহিলা	ফটো উপলব্ধ	719	NTF2663805	নাম : বর্ষা গুপ্তা স্বামীর নাম: দিবেন্দ্র চৌধুরী বাড়ির নং : এন0231 বয়স : 36 লিঙ্গ : মহিলা	ফটো উপলব্ধ	720	NTF2130474	নাম : পূজা রজক চৌধুরী স্বামীর নাম: সুকান্ত চৌধুরী বাড়ির নং : এন0152 বয়স : 30 লিঙ্গ : মহিলা	ফটো উপলব্ধ
721	CHQ2705572	নাম : দিবেন্দ্র চৌধুরী পিতার নাম: তরনী চৌধুরী বাড়ির নং : n0231 বয়স : 38 লিঙ্গ : পুরুষ	ফটো উপলব্ধ	722	CHQ2623437	নাম : সুকান্ত চৌধুরী পিতার নাম: কৈলাশ চন্দ্র চৌধুরী বাড়ির নং : n0152 বয়স : 42 লিঙ্গ : পুরুষ	ফটো উপলব্ধ	723	WB/05/043/492415	নাম : জয়ন্ত চৌধুরী পিতার নাম: কৈলাশ চৌধুরী বাড়ির নং : n0152 বয়স : 51 লিঙ্গ : পুরুষ	ফটো উপলব্ধ
724	NTF0419598	নাম : রিনা চৌধুরী স্বামীর নাম: জয়ন্ত চৌধুরী বাড়ির নং : n0152 বয়স : 36 লিঙ্গ : মহিলা	ফটো উপলব্ধ	725	CHQ2705564	নাম : সুভেন্দ্র চৌধুরী পিতার নাম: তরনী চৌধুরী বাড়ির নং : n0231 বয়স : 40 লিঙ্গ : পুরুষ	ফটো উপলব্ধ	726	CHQ1571264	নাম : কামিনী কুমার চৌধুরী স্বামীর নাম: কৈলাশ চৌধুরী বাড়ির নং : n0152 বয়স : 70 লিঙ্গ : মহিলা	ফটো উপলব্ধ
727	WB/05/043/489065	নাম : মায়ী চৌধুরী স্বামীর নাম: তরনী কান্ত চৌধুরী বাড়ির নং : n0231 বয়স : 56 লিঙ্গ : মহিলা	ফটো উপলব্ধ	728	NTF1867803	নাম : মহঃ সেলিম জাফর পিতার নাম: মোহঃ আবদুর রহিম বাড়ির নং : এন0280 বয়স : 28 লিঙ্গ : পুরুষ	ফটো উপলব্ধ	729	NTF2959575	নাম : শাওফতা নাজিয়া স্বামীর নাম: মোহাম্মদ সেলিম জাফর বাড়ির নং : এন0280 বয়স : 27 লিঙ্গ : মহিলা	ফটো উপলব্ধ

730	NTF0512301	নাম : দিপিকা দাস (মন্ডল) স্বামীর নাম: শ্যামল মন্ডল বাড়ির নং : 0151 বয়স : 36 লিঙ্গ : মহিলা	ফটো উপলব্ধ	731	NTF1567916	নাম : পূজা দে পিতার নাম: অমর দে বাড়ির নং : n0186 বয়স : 31 লিঙ্গ : মহিলা	ফটো উপলব্ধ	732	CHQ0747295	নাম : পূর্ণিমা দে দে স্বামীর নাম: অমর দে বাড়ির নং : n0186 বয়স : 56 লিঙ্গ : মহিলা	ফটো উপলব্ধ
733	NTF1079342	নাম : পাল্লু দে দে পিতার নাম: অমর কুমার দে বাড়ির নং : n0186 বয়স : 35 লিঙ্গ : পুরুষ	ফটো উপলব্ধ	734	NTF2304657	নাম : অমর দে পিতার নাম: রমেন দে বাড়ির নং : n0186 বয়স : 61 লিঙ্গ : পুরুষ	ফটো উপলব্ধ	735	NTF1788330	নাম : সুমি দে পিতার নাম: অমর দে বাড়ির নং : n0186 বয়স : 29 লিঙ্গ : মহিলা	ফটো উপলব্ধ
736	NTF1688134	নাম : সুশান্ত প্রামানিক পিতার নাম: অক্ষয় প্রামানিক বাড়ির নং : n0170 বয়স : 30 লিঙ্গ : পুরুষ	ফটো উপলব্ধ	737	NTF1688225	নাম : অভিজিত প্রামানিক পিতার নাম: আশীষ প্রামানিক বাড়ির নং : n0167 বয়স : 30 লিঙ্গ : পুরুষ	ফটো উপলব্ধ	738	CHQ1334820	নাম : শ্রী যোগেশ চন্দ্র প্রামানিক পিতার নাম: পশুপতি প্রামানিক বাড়ির নং : n0185 বয়স : 72 লিঙ্গ : পুরুষ	ফটো উপলব্ধ
739	WB/05/043/492428	নাম : তাপস প্রামানিক পিতার নাম: অশ্বিনী প্রামানিক বাড়ির নং : n0166 বয়স : 57 লিঙ্গ : পুরুষ	ফটো উপলব্ধ	740	NTF2612216	নাম : বিশাল প্রামানিক পিতার নাম: অর্জুন প্রামানিক বাড়ির নং : নং168 বয়স : 24 লিঙ্গ : পুরুষ	ফটো উপলব্ধ	741	WB/05/043/492429	নাম : রবী প্রামানিক পিতার নাম: অশ্বিনী প্রামানিক বাড়ির নং : n0166 বয়স : 52 লিঙ্গ : পুরুষ	ফটো উপলব্ধ
742	NTF2058543	নাম : পুষিয়া কুমারী প্রামানিক স্বামীর নাম: লক্ষী নারায়ন প্রামানিক বাড়ির নং : N0286 বয়স : 27 লিঙ্গ : মহিলা	ফটো উপলব্ধ	743	WB/05/043/492446	নাম : অশিষ প্রামানিক পিতার নাম: বিপিন প্রামানিক বাড়ির নং : n0167 বয়স : 62 লিঙ্গ : পুরুষ	ফটো উপলব্ধ	744	WB/05/043/492439	নাম : রিনা প্রামানিক স্বামীর নাম: সুদাম প্রামানিক বাড়ির নং : n0171 বয়স : 56 লিঙ্গ : মহিলা	ফটো উপলব্ধ
745	WB/05/043/492438	নাম : সুদাম প্রামানিক পিতার নাম: রজনীকান্ত প্রামানিক বাড়ির নং : n0171 বয়স : 71 লিঙ্গ : পুরুষ	ফটো উপলব্ধ	746	NTF0419655	নাম : মুক্তি প্রামানিক পিতার নাম: তাপস প্রামানিক বাড়ির নং : n0170 বয়স : 42 লিঙ্গ : পুরুষ	ফটো উপলব্ধ	747	WB/05/043/492437	নাম : কাননবালা প্রামানিক স্বামীর নাম: অক্ষয় প্রামানিক বাড়ির নং : n0170 বয়স : 59 লিঙ্গ : মহিলা	ফটো উপলব্ধ
748	WB/05/043/492436	নাম : অক্ষয় প্রামানিক পিতার নাম: রজনীকান্ত প্রামানিক বাড়ির নং : n0170 বয়স : 77 লিঙ্গ : পুরুষ	ফটো উপলব্ধ	749	NTF1424936	নাম : কৃষ্ণ প্রামানিক পিতার নাম: বলরাম প্রামানিক বাড়ির নং : n0169 বয়স : 31 লিঙ্গ : পুরুষ	ফটো উপলব্ধ	750	WB/05/043/492443	নাম : নির্মালা প্রামানিক স্বামীর নাম: বলরাম প্রামানিক বাড়ির নং : n0169 বয়স : 66 লিঙ্গ : মহিলা	ফটো উপলব্ধ
751	CHQ2623536	নাম : পঞ্চমী প্রামানিক স্বামীর নাম: প্রেমানন্দ প্রামানিক বাড়ির নং : n0172 বয়স : 54 লিঙ্গ : মহিলা	ফটো উপলব্ধ	752	WB/05/043/492433	নাম : উত্তম প্রামানিক পিতার নাম: চন্দ্রমোহন প্রামানিক বাড়ির নং : n0168 বয়স : 57 লিঙ্গ : পুরুষ	ফটো উপলব্ধ	753	WB/05/043/492441	নাম : প্রেমানন্দ প্রামানিক পিতার নাম: রজনীকান্ত প্রামানিক বাড়ির নং : n0172 বয়স : 62 লিঙ্গ : পুরুষ	ফটো উপলব্ধ
754	NTF1079375	নাম : মামন প্রামানিক স্বামীর নাম: ইন্দ্রজিৎ প্রামানিক বাড়ির নং : n0169 বয়স : 35 লিঙ্গ : মহিলা	ফটো উপলব্ধ	755	NTF1688050	নাম : সুদীপ্ত প্রামানিক পিতার নাম: সুশীল প্রামানিক বাড়ির নং : N00 বয়স : 30 লিঙ্গ : পুরুষ	ফটো উপলব্ধ	756	CHQ1573443	নাম : টুশিয়া বিবি স্বামীর নাম: পাতানু বাড়ির নং : এন0169 বয়স : 52 লিঙ্গ : মহিলা	ফটো উপলব্ধ
757	CHQ2236578	নাম : ইন্দ্রজিত প্রামানিক পিতার নাম: বলরাম প্রামানিক বাড়ির নং : n0169 বয়স : 46 লিঙ্গ : পুরুষ	ফটো উপলব্ধ	758	NTF3070570	নাম : অজয় প্রামানিক পিতার নাম: চন্দ্রমোহন প্রামানিক বাড়ির নং : n0168 বয়স : 54 লিঙ্গ : পুরুষ	ফটো উপলব্ধ	759	CHQ2623551	নাম : ছোটন প্রামানিক পিতার নাম: বলরাম প্রামানিক বাড়ির নং : n0169 বয়স : 41 লিঙ্গ : পুরুষ	ফটো উপলব্ধ

760 নাম : সুকান্ত প্রামানিক পিতার নাম: অক্ষয় প্রামানিক বাড়ির নং : n0170 বয়স : 38 লিঙ্গ : পুরুষ	CHQ2864106 ফটো উপলব্ধ	761 নাম : শ্রীদাম প্রামানিক পিতার নাম: রজনীকান্ত প্রামানিক বাড়ির নং : n0173 বয়স : 67 লিঙ্গ : পুরুষ	WB/05/043/492440 ফটো উপলব্ধ	762 নাম : শিপ্রা প্রামানিক স্বামীর নাম: উত্তম প্রামানিক বাড়ির নং : n0168 বয়স : 42 লিঙ্গ : মহিলা	CHQ2966968 ফটো উপলব্ধ
763 নাম : দিল্লী রানী প্রামানিক স্বামীর নাম: সুশীল প্রামানিক বাড়ির নং : N00 বয়স : 49 লিঙ্গ : মহিলা	CHQ2839165 ফটো উপলব্ধ	764 নাম : সুশীল প্রামানিক পিতার নাম: পশুপতি প্রামানিক বাড়ির নং : n00 বয়স : 61 লিঙ্গ : পুরুষ	NTF0204149 ফটো উপলব্ধ	765 নাম : মিলন প্রামানিক স্বামীর নাম: অসিত প্রামানিক বাড়ির নং : n0167 বয়স : 56 লিঙ্গ : মহিলা	WB/05/043/492447 ফটো উপলব্ধ
766 নাম : লক্ষী নারায়ন প্রামানিক মায়ের নাম: অমলা প্রামানিক বাড়ির নং : n0286 বয়স : 39 লিঙ্গ : পুরুষ	CHQ2705432 ফটো উপলব্ধ	767 নাম : তুষার কান্তি প্রামানিক পিতার নাম: সুদাম প্রামানিক বাড়ির নং : n0171 বয়স : 31 লিঙ্গ : পুরুষ	NTF1568112 ফটো উপলব্ধ	768 নাম : সিমা প্রামাণিক স্বামীর নাম: অর্জন প্রামানিক বাড়ির নং : n0168 বয়স : 48 লিঙ্গ : মহিলা	CHQ2623502 ফটো উপলব্ধ
769 নাম : সাগরী প্রামানিক স্বামীর নাম: শ্রীদাম প্রামানিক বাড়ির নং : n0173 বয়স : 34 লিঙ্গ : মহিলা	NTF1313865 ফটো উপলব্ধ	770 নাম : তনুশ্রী প্রামাণিক পিতার নাম: প্রেমানন্দ প্রামাণিক বাড়ির নং : এন0172 বয়স : 25 লিঙ্গ : মহিলা	NTF2101954 ফটো উপলব্ধ	771 নাম : অর্জন প্রামানিক পিতার নাম: চন্দ্রমোহন প্রামানিক বাড়ির নং : n0168 বয়স : 58 লিঙ্গ : পুরুষ	WB/05/043/492432 ফটো উপলব্ধ
772 নাম : পুষ্প প্রামানিক স্বামীর নাম: যোগেশ প্রামানিক বাড়ির নং : n0185 বয়স : 61 লিঙ্গ : মহিলা	CHQ1334473 ফটো উপলব্ধ	773 নাম : সোম্য দাস (প্রামাণিক) স্বামীর নাম: বিধান চন্দ্র প্রামাণিক বাড়ির নং : n0185 বয়স : 41 লিঙ্গ : মহিলা	NTF1424753 ফটো উপলব্ধ	774 নাম : প্রিয়াঙ্কা প্রামানিক পিতার নাম: প্রেমানন্দ প্রামানিক বাড়ির নং : N00172 বয়স : 28 লিঙ্গ : মহিলা	NTF1974732 ফটো উপলব্ধ
775 নাম : তাপসি প্রামানিক স্বামীর নাম: রবি প্রামানিক বাড়ির নং : N0166 বয়স : 27 লিঙ্গ : মহিলা	NTF2063428 ফটো উপলব্ধ	776 নাম : সেখ পাতানু পিতার নাম: সেখ জালালুদ্দিন বাড়ির নং : N0169 বয়স : 59 লিঙ্গ : পুরুষ	NTF2519239 ফটো উপলব্ধ	777 নাম : বিধান চন্দ্র প্রামাণিক পিতার নাম: যোগেশ চন্দ্র প্রামাণিক বাড়ির নং : n0185 বয়স : 44 লিঙ্গ : পুরুষ	CHQ2623510 ফটো উপলব্ধ
778 নাম : উজ্জ্বল প্রামানিক পিতার নাম: অশ্বনী প্রামাণিক বাড়ির নং : N0246 বয়স : 35 লিঙ্গ : পুরুষ	NTF0954826 ফটো উপলব্ধ	779 নাম : মোহঃ সাদিক ফারহান মায়ের নাম: পারভিন মোস্তারি মাস্তারি বাড়ির নং : N0119 বয়স : 27 লিঙ্গ : পুরুষ	NTF1974757 ফটো উপলব্ধ	780 নাম : ঝগট সাবজী পিতার নাম: মোফিল বাড়ির নং : n0223 বয়স : 51 লিঙ্গ : পুরুষ	NTF2304459 ফটো উপলব্ধ
781 নাম : রোজিনা খাতুন স্বামীর নাম: ঝগট সাবজী বাড়ির নং : এন0223 বয়স : 35 লিঙ্গ : মহিলা	NTF2873891 ফটো উপলব্ধ	782 নাম : সিতারা বিবি মায়ের নাম: কেতাবুল সবজি বাড়ির নং : n0223 বয়স : 31 লিঙ্গ : মহিলা	NTF1424662 ফটো উপলব্ধ	783 নাম : জাইদা বেওআ স্বামীর নাম: মোফিল বাড়ির নং : n0223 বয়স : 71 লিঙ্গ : মহিলা	NTF2304467 ফটো উপলব্ধ
784 নাম : ইমরান সাবজি পিতার নাম: ঝগট সাবজি বাড়ির নং : n0223 বয়স : 30 লিঙ্গ : পুরুষ	NTF1923820 ফটো উপলব্ধ	785 নাম : প্রভা ভগত স্বামীর নাম: সঞ্জয় ভগত বাড়ির নং : n0037 বয়স : 27 লিঙ্গ : মহিলা	NTF1923846 ফটো উপলব্ধ	786 নাম : নিতাই মোহন মুখার্জী পিতার নাম: আনন্দ মোহন মুখার্জী বাড়ির নং : n0122 বয়স : 73 লিঙ্গ : পুরুষ	WB/05/043/492554 ফটো উপলব্ধ
787 নাম : নবোর্মি মুখার্জী চক্রবর্তী স্বামীর নাম: নীলান্ত্রি চক্রবর্তী বাড়ির নং : n0122 বয়স : 41 লিঙ্গ : মহিলা	CHQ2864080 ফটো উপলব্ধ	788 নাম : ময়না মুখার্জী স্বামীর নাম: অজিত মুখার্জী বাড়ির নং : n0122 বয়স : 44 লিঙ্গ : মহিলা	CHQ2623890 ফটো উপলব্ধ	789 নাম : অর্নব মুখার্জী পিতার নাম: অজিত মুখার্জী বাড়ির নং : n0122 বয়স : 28 লিঙ্গ : পুরুষ	NTF1788264 ফটো উপলব্ধ

790 নাম : প্রনতি মুখার্জী স্বামীর নাম: নিতাই মুখার্জী বাড়ির নং : n0122 বয়স : 66 লিঙ্গ : মহিলা	WB/05/043/492555	ফটো উপলব্ধ	791 নাম : রীনা মণ্ডল স্বামীর নাম: মধুসূদন মণ্ডল বাড়ির নং : n0134 বয়স : 56 লিঙ্গ : মহিলা	WB/05/043/492541	ফটো উপলব্ধ	792 নাম : ভূপেশ মণ্ডল পিতার নাম: ফকির চন্দ্র মণ্ডল বাড়ির নং : n0144 বয়স : 56 লিঙ্গ : পুরুষ	WB/05/043/492494	ফটো উপলব্ধ
793 নাম : মীনতী মণ্ডল স্বামীর নাম: জগন্নাথ মণ্ডল বাড়ির নং : n0143 বয়স : 51 লিঙ্গ : মহিলা	WB/05/043/492475	ফটো উপলব্ধ	794 নাম : অনিমা মণ্ডল স্বামীর নাম: সঞ্জীব মণ্ডল বাড়ির নং : n0141 বয়স : 33 লিঙ্গ : মহিলা	NTF1424829	ফটো উপলব্ধ	795 নাম : উত্তম মণ্ডল পিতার নাম: ফকির মণ্ডল বাড়ির নং : n0141 বয়স : 67 লিঙ্গ : পুরুষ	WB/05/043/492452	ফটো উপলব্ধ
796 নাম : ফুলবতী মণ্ডল স্বামীর নাম: পরেশ মণ্ডল বাড়ির নং : n0137 বয়স : 61 লিঙ্গ : মহিলা	WB/05/043/492485	ফটো উপলব্ধ	797 নাম : নানদিতা মনডল স্বামীর নাম: শ্যাম মনডল বাড়ির নং : n0142 বয়স : 30 লিঙ্গ : মহিলা	NTF1788322	ফটো উপলব্ধ	798 নাম : বিশাখা মণ্ডল স্বামীর নাম: দেবেন মণ্ডল বাড়ির নং : n0127 বয়স : 61 লিঙ্গ : মহিলা	WB/05/043/492518	ফটো উপলব্ধ
799 নাম : সুজন মন্ডল পিতার নাম: দেবেন মন্ডল বাড়ির নং : n0127 বয়স : 27 লিঙ্গ : পুরুষ	NTF1923747	ফটো উপলব্ধ	800 নাম : বিটু মন্ডল পিতার নাম: লক্ষ্মন মন্ডল বাড়ির নং : এন0150 বয়স : 26 লিঙ্গ : পুরুষ	NTF2754059	ফটো উপলব্ধ	801 নাম : জিতেন মণ্ডল পিতার নাম: জ্যোতিষ মণ্ডল বাড়ির নং : n0146 বয়স : 30 লিঙ্গ : পুরুষ	NTF2829877	ফটো উপলব্ধ
802 নাম : নিতা মন্ডল স্বামীর নাম: সুকুমার মন্ডল বাড়ির নং : n0184 বয়স : 42 লিঙ্গ : মহিলা	NTF0420331	ফটো উপলব্ধ	803 নাম : সুকুমার মন্ডল পিতার নাম: ভোলা মন্ডল বাড়ির নং : n0184 বয়স : 53 লিঙ্গ : পুরুষ	CHQ2236602	ফটো উপলব্ধ	804 নাম : দুঃখু মণ্ডল পিতার নাম: ভোলা মণ্ডল বাড়ির নং : n0184 বয়স : 66 লিঙ্গ : পুরুষ	CHQ2623569	ফটো উপলব্ধ
805 নাম : উপেন মণ্ডল পিতার নাম: গোপাল মণ্ডল বাড়ির নং : n0175 বয়স : 67 লিঙ্গ : পুরুষ	CHQ2863744	ফটো উপলব্ধ	806 নাম : চেতন মণ্ডল পিতার নাম: উপেন মণ্ডল বাড়ির নং : n0159 বয়স : 62 লিঙ্গ : পুরুষ	WB/05/043/492470	ফটো উপলব্ধ	807 নাম : দীনেশ মণ্ডল পিতার নাম: রসিক মণ্ডল বাড়ির নং : n0128 বয়স : 65 লিঙ্গ : পুরুষ	WB/05/043/492480	ফটো উপলব্ধ
808 নাম : আনিতা মন্ডল পিতার নাম: উপেন মন্ডল বাড়ির নং : n0175 বয়স : 39 লিঙ্গ : মহিলা	NTF0419994	ফটো উপলব্ধ	809 নাম : রাজকুমার মণ্ডল পিতার নাম: ছেদন মণ্ডল বাড়ির নং : n0174 বয়স : 52 লিঙ্গ : পুরুষ	CHQ1334242	ফটো উপলব্ধ	810 নাম : সৈলেশ মণ্ডল পিতার নাম: রতীলাল মণ্ডল বাড়ির নং : n0162 বয়স : 52 লিঙ্গ : পুরুষ	WB/05/043/492523	ফটো উপলব্ধ
811 নাম : প্রতিমা মণ্ডল স্বামীর নাম: পরেশ মণ্ডল বাড়ির নং : n0161 বয়স : 53 লিঙ্গ : মহিলা	CHQ1335710	ফটো উপলব্ধ	812 নাম : ভোমিয়া মণ্ডল স্বামীর নাম: নরেন মণ্ডল বাড়ির নং : n0160 বয়স : 55 লিঙ্গ : মহিলা	WB/05/043/492522	ফটো উপলব্ধ	813 নাম : লাবণ্য মণ্ডল স্বামীর নাম: শুকদেব মণ্ডল বাড়ির নং : n0149 বয়স : 66 লিঙ্গ : মহিলা	WB/05/043/492534	ফটো উপলব্ধ
814 নাম : অমল মণ্ডল পিতার নাম: জ্যোতিষ মণ্ডল বাড়ির নং : n0147 বয়স : 66 লিঙ্গ : পুরুষ	CHQ1336049	ফটো উপলব্ধ	815 নাম : পিনু মন্ডল পিতার নাম: জিতেন মন্ডল বাড়ির নং : n0146 বয়স : 27 লিঙ্গ : পুরুষ	NTF1923838	ফটো উপলব্ধ	816 নাম : মিনা মন্ডল স্বামীর নাম: মৃত প্রদীপ মন্ডল বাড়ির নং : N0129 বয়স : 28 লিঙ্গ : মহিলা	NTF2058493	ফটো উপলব্ধ
817 নাম : ললিত মোহন মন্ডল পিতার নাম: জগন্নাথ মন্ডল বাড়ির নং : N0223 বয়স : 37 লিঙ্গ : পুরুষ	NTF0420299	ফটো উপলব্ধ	818 নাম : জগন্নাথ মণ্ডল পিতার নাম: ফকীর মণ্ডল বাড়ির নং : n0143 বয়স : 66 লিঙ্গ : পুরুষ	CHQ2623783	ফটো উপলব্ধ	819 নাম : কুল্লো মণ্ডল স্বামীর নাম: নিতাই মণ্ডল বাড়ির নং : n0135 বয়স : 76 লিঙ্গ : মহিলা	WB/05/043/492483	ফটো উপলব্ধ

820	NTF1867829	নাম : সুজিত মন্ডল পিতার নাম: সুকদেব মন্ডল বাড়ির নং : n0149 বয়স : 38 লিঙ্গ : পুরুষ	ফটো উপলব্ধ	821	NTF0954859	নাম : হরি মন্ডল পিতার নাম: জ্যোতিষ মন্ডল বাড়ির নং : n0203 বয়স : 49 লিঙ্গ : পুরুষ	ফটো উপলব্ধ	822	NTF1313881	নাম : সন্তোষ মন্ডল পিতার নাম: পাঁচু মন্ডল বাড়ির নং : n0151 বয়স : 32 লিঙ্গ : পুরুষ	ফটো উপলব্ধ
823	CHQ2909422	নাম : বাপী মন্ডল পিতার নাম: রঞ্জিত মন্ডল বাড়ির নং : n0203 বয়স : 42 লিঙ্গ : পুরুষ	ফটো উপলব্ধ	824	WB/05/043/492505	নাম : ললিতা মণ্ডল স্বামীর নাম: সঞ্জয় মণ্ডল বাড়ির নং : n0203 বয়স : 50 লিঙ্গ : মহিলা	ফটো উপলব্ধ	825	NTF1079318	নাম : পোকুল মন্ডল পিতার নাম: ক্ষিতিশ মন্ডল বাড়ির নং : n0204 বয়স : 40 লিঙ্গ : পুরুষ	ফটো উপলব্ধ
826	WB/05/043/492466	নাম : স্বীতীশ মণ্ডল পিতার নাম: মুক্খী মণ্ডল বাড়ির নং : n0204 বয়স : 82 লিঙ্গ : পুরুষ	ফটো উপলব্ধ	827	NTF1079136	নাম : মিঠু মন্ডল পিতার নাম: সুবোধ মন্ডল বাড়ির নং : n0199 বয়স : 35 লিঙ্গ : পুরুষ	ফটো উপলব্ধ	828	WB/05/043/492511	নাম : সুধীর মণ্ডল পিতার নাম: রনজীত মণ্ডল বাড়ির নং : n0199 বয়স : 66 লিঙ্গ : পুরুষ	ফটো উপলব্ধ
829	NTF2864007	নাম : প্রিয়ঙ্কা মন্ডল পিতার নাম: সৈলেশ মন্ডল বাড়ির নং : এন0162 বয়স : 21 লিঙ্গ : মহিলা	ফটো উপলব্ধ	830	NTF1424811	নাম : নিভা মণ্ডল স্বামীর নাম: মিঠু মণ্ডল বাড়ির নং : n0199 বয়স : 32 লিঙ্গ : মহিলা	ফটো উপলব্ধ	831	NTF1424886	নাম : সুমিতা মণ্ডল স্বামীর নাম: দীনবন্ধু মন্ডল বাড়ির নং : n0155 বয়স : 47 লিঙ্গ : মহিলা	ফটো উপলব্ধ
832	WB/05/043/492504	নাম : সঞ্জয় মণ্ডল পিতার নাম: যতীশ মণ্ডল বাড়ির নং : n0203 বয়স : 57 লিঙ্গ : পুরুষ	ফটো উপলব্ধ	833	CHQ2863728	নাম : গুলিন মণ্ডল পিতার নাম: দুখু মণ্ডল বাড়ির নং : n0184 বয়স : 65 লিঙ্গ : মহিলা	ফটো উপলব্ধ	834	WB/05/043/492524	নাম : বন্দনা মণ্ডল স্বামীর নাম: সৈলেশ মণ্ডল বাড়ির নং : n0162 বয়স : 52 লিঙ্গ : মহিলা	ফটো উপলব্ধ
835	NTF1424878	নাম : পিঙ্কি মণ্ডল স্বামীর নাম: অক্ষয় কুমার মণ্ডল বাড়ির নং : N0298 বয়স : 54 লিঙ্গ : মহিলা	ফটো উপলব্ধ	836	CHQ2623585	নাম : দিগম্বর মন্ডল পিতার নাম: সুরেন মন্ডল বাড়ির নং : n0145 বয়স : 44 লিঙ্গ : পুরুষ	ফটো উপলব্ধ	837	WB/05/043/492546	নাম : মেনকা মণ্ডল স্বামীর নাম: সুবল মণ্ডল বাড়ির নং : n0129 বয়স : 66 লিঙ্গ : মহিলা	ফটো উপলব্ধ
838	NTF2753861	নাম : মনিকান্ত মন্ডল পিতার নাম: মৃত দীনবন্ধু মন্ডল বাড়ির নং : এন0155 বয়স : 24 লিঙ্গ : পুরুষ	ফটো উপলব্ধ	839	NTF1424704	নাম : শ্যাম মণ্ডল পিতার নাম: কৈলাশ মণ্ডল বাড়ির নং : n0142 বয়স : 31 লিঙ্গ : পুরুষ	ফটো উপলব্ধ	840	NTF0420463	নাম : সঞ্জয় মন্ডল পিতার নাম: সিতারাম মন্ডল বাড়ির নং : n0138 বয়স : 43 লিঙ্গ : পুরুষ	ফটো উপলব্ধ
841	WB/05/043/492531	নাম : বিত্ত মণ্ডল পিতার নাম: ভোলা মণ্ডল বাড়ির নং : n0190 বয়স : 67 লিঙ্গ : পুরুষ	ফটো উপলব্ধ	842	CHQ2623601	নাম : সুবল মণ্ডল পিতার নাম: রসীক মণ্ডল বাড়ির নং : n0129 বয়স : 72 লিঙ্গ : পুরুষ	ফটো উপলব্ধ	843	WB/05/043/492481	নাম : লক্ষী মণ্ডল স্বামীর নাম: দীনেশ মণ্ডল বাড়ির নং : n0128 বয়স : 51 লিঙ্গ : মহিলা	ফটো উপলব্ধ
844	NTF2304806	নাম : রত্না মন্ডল স্বামীর নাম: কালাচাঁদ মন্ডল বাড়ির নং : n0133 বয়স : 74 লিঙ্গ : মহিলা	ফটো উপলব্ধ	845	NTF2134468	নাম : প্রভাষ মন্ডল পিতার নাম: অশোক মন্ডল বাড়ির নং : এন0203 বয়স : 25 লিঙ্গ : পুরুষ	ফটো উপলব্ধ	846	NTF1079219	নাম : লিলম মন্ডল স্বামীর নাম: হরি মন্ডল বাড়ির নং : n0203 বয়স : 41 লিঙ্গ : মহিলা	ফটো উপলব্ধ
847	NTF2830289	নাম : কমলা মণ্ডল স্বামীর নাম: অমল মণ্ডল বাড়ির নং : n0147 বয়স : 66 লিঙ্গ : মহিলা	ফটো উপলব্ধ	848	NTF1424548	নাম : কৃষ্ণ মণ্ডল পিতার নাম: দেবেন মণ্ডল বাড়ির নং : n0127 বয়স : 31 লিঙ্গ : পুরুষ	ফটো উপলব্ধ	849	NTF0419986	নাম : ললিতা মণ্ডল স্বামীর নাম: উপেন মণ্ডল বাড়ির নং : N0255 বয়স : 61 লিঙ্গ : মহিলা	ফটো উপলব্ধ

850 নাম : অক্ষয় কুমার মন্ডল পিতার নাম: মহেন্দ্রনাথ মন্ডল বাড়ির নং : N0298 বয়স : 41 লিঙ্গ : পুরুষ	NTF0954842 ফটো উপলব্ধ	851 নাম : সুকান্ত কুমার মন্ডল পিতার নাম: সীতেশ মন্ডল বাড়ির নং : N0174 বয়স : 27 লিঙ্গ : পুরুষ	NTF2058394 ফটো উপলব্ধ	852 নাম : বিষ্ণু মন্ডল পিতার নাম: দীনেশ মন্ডল বাড়ির নং : N0128 বয়স : 26 লিঙ্গ : পুরুষ	NTF2058584 ফটো উপলব্ধ
853 নাম : রীতা মন্ডল স্বামীর নাম: গোকুল মন্ডল বাড়ির নং : n0204 বয়স : 43 লিঙ্গ : মহিলা	NTF1079383 ফটো উপলব্ধ	854 নাম : অমিত মন্ডল পিতার নাম: পরেশ মন্ডল বাড়ির নং : এন0161 বয়স : 26 লিঙ্গ : পুরুষ	NTF2155463 ফটো উপলব্ধ	855 নাম : রবি মন্ডল পিতার নাম: সুধীর মন্ডল বাড়ির নং : এন0199 বয়স : 23 লিঙ্গ : পুরুষ	NTF2754000 ফটো উপলব্ধ
856 নাম : দীপা রাম কর্মকার স্বামীর নাম: পঞ্চানন কর্মকার বাড়ির নং : n0199 বয়স : 44 লিঙ্গ : মহিলা	CHQ2623767 ফটো উপলব্ধ	857 নাম : পিন্টু মন্ডল পিতার নাম: সঞ্জয় মন্ডল বাড়ির নং : নং203 বয়স : 24 লিঙ্গ : পুরুষ	NTF2615177 ফটো উপলব্ধ	858 নাম : সুকো মন্ডল স্বামীর নাম: ভূপেশ মন্ডল বাড়ির নং : n0144 বয়স : 39 লিঙ্গ : মহিলা	NTF1313873 ফটো উপলব্ধ
859 নাম : তারা মণ্ডল স্বামীর নাম: উত্তম মণ্ডল বাড়ির নং : n0141 বয়স : 66 লিঙ্গ : মহিলা	CHQ0747741 ফটো উপলব্ধ	860 নাম : কাঞ্চন মন্ডল স্বামীর নাম: সঞ্জয় মন্ডল বাড়ির নং : n0138 বয়স : 37 লিঙ্গ : মহিলা	NTF0420471 ফটো উপলব্ধ	861 নাম : মীরা মণ্ডল স্বামীর নাম: সীতারাম মণ্ডল বাড়ির নং : n0138 বয়স : 66 লিঙ্গ : মহিলা	WB/05/043/492536 ফটো উপলব্ধ
862 নাম : সীতেশ মণ্ডল পিতার নাম: নিতাই মণ্ডল বাড়ির নং : n0135 বয়স : 67 লিঙ্গ : পুরুষ	CHQ0748053 ফটো উপলব্ধ	863 নাম : নিভাস মন্ডল পিতার নাম: দুঃখু মন্ডল বাড়ির নং : এন0184 বয়স : 35 লিঙ্গ : পুরুষ	NTF2130540 ফটো উপলব্ধ	864 নাম : অসিত মণ্ডল পিতার নাম: পরেশ মণ্ডল বাড়ির নং : n0138 বয়স : 30 লিঙ্গ : পুরুষ	NTF1424746 ফটো উপলব্ধ
865 নাম : পঞ্চানন কর্মকার পিতার নাম: অতুল কর্মকার বাড়ির নং : n0199 বয়স : 36 লিঙ্গ : পুরুষ	NTF1788280 ফটো উপলব্ধ	866 নাম : অজুন মন্ডল পিতার নাম: সুবল মন্ডল বাড়ির নং : N0129 বয়স : 25 লিঙ্গ : পুরুষ	NTF2615425 ফটো উপলব্ধ	867 নাম : মনি মন্ডল স্বামীর নাম: মনোজ মন্ডল বাড়ির নং : n0160 বয়স : 28 লিঙ্গ : মহিলা	NTF2058360 ফটো উপলব্ধ
868 নাম : সঞ্জীব মণ্ডল পিতার নাম: সুদাম মণ্ডল বাড়ির নং : n0190 বয়স : 30 লিঙ্গ : পুরুষ	NTF1568005 ফটো উপলব্ধ	869 নাম : প্রকাশ মন্ডল পিতার নাম: অশোক মন্ডল বাড়ির নং : n0203 বয়স : 31 লিঙ্গ : পুরুষ	NTF1688118 ফটো উপলব্ধ	870 নাম : সিন্টু মন্ডল পিতার নাম: সঞ্জয় মন্ডল বাড়ির নং : নং203 বয়স : 24 লিঙ্গ : পুরুষ	NTF2615128 ফটো উপলব্ধ
871 নাম : প্রতিমা মণ্ডল স্বামীর নাম: রাজকুমার মণ্ডল বাড়ির নং : n0174 বয়স : 45 লিঙ্গ : মহিলা	CHQ2237337 ফটো উপলব্ধ	872 নাম : পরেশ মণ্ডল পিতার নাম: রতীলাল মণ্ডল বাড়ির নং : n0161 বয়স : 59 লিঙ্গ : পুরুষ	CHQ1335538 ফটো উপলব্ধ	873 নাম : কালু মন্ডল মায়ের নাম: বিন্দা মন্ডল বাড়ির নং : n0199 বয়স : 30 লিঙ্গ : পুরুষ	NTF1688183 ফটো উপলব্ধ
874 নাম : যোগেন সরকার পিতার নাম: মহেন্দ্র সরকার বাড়ির নং : n0190 বয়স : 63 লিঙ্গ : পুরুষ	WB/05/043/492603 ফটো উপলব্ধ	875 নাম : পঞ্চমী সরকার স্বামীর নাম: তপন সরকার বাড়ির নং : n0190 বয়স : 34 লিঙ্গ : মহিলা	NTF1079177 ফটো উপলব্ধ	876 নাম : তপন সরকার পিতার নাম: যোগেন সরকার বাড়ির নং : n0190 বয়স : 50 লিঙ্গ : পুরুষ	CHQ2705663 ফটো উপলব্ধ
877 নাম : প্রতিমা মন্ডল পিতার নাম: সুধীর মন্ডল বাড়ির নং : এন0147 বয়স : 26 লিঙ্গ : মহিলা	NTF2029528 ফটো উপলব্ধ	878 নাম : মামনি মন্ডল পিতার নাম: উপিন মন্ডল বাড়ির নং : এন0175 বয়স : 32 লিঙ্গ : মহিলা	NTF1424654 ফটো উপলব্ধ	879 নাম : মানসী মণ্ডল স্বামীর নাম: সীতেশ মণ্ডল বাড়ির নং : n0174 বয়স : 50 লিঙ্গ : মহিলা	CHQ2863819 ফটো উপলব্ধ

880 নাম : সীতেশ মণ্ডল পিতার নাম: ছেদি মণ্ডল বাড়ির নং : n0174 বয়স : 54 লিঙ্গ : পুরুষ	CHQ2623718 ফটো উপলব্ধ	881 নাম : নরেন মণ্ডল পিতার নাম: রতীলাল মণ্ডল বাড়ির নং : n0160 বয়স : 67 লিঙ্গ : পুরুষ	WB/05/043/492521 ফটো উপলব্ধ	882 নাম : রাম কৃষ্ণ মণ্ডল পিতার নাম: কালাচাঁদ মণ্ডল বাড়ির নং : n0133 বয়স : 38 লিঙ্গ : পুরুষ	CHQ2705622 ফটো উপলব্ধ
883 নাম : অসিত মণ্ডল পিতার নাম: পরেশ মণ্ডল বাড়ির নং : n0137 বয়স : 30 লিঙ্গ : পুরুষ	NTF1568047 ফটো উপলব্ধ	884 নাম : রবি মন্ডল পিতার নাম: মনু মন্ডল বাড়ির নং : n0134 বয়স : 30 লিঙ্গ : পুরুষ	NTF1568088 ফটো উপলব্ধ	885 নাম : পূতুল মণ্ডল স্বামীর নাম: মনু মণ্ডল বাড়ির নং : n0134 বয়স : 53 লিঙ্গ : মহিলা	WB/05/043/492543 ফটো উপলব্ধ
886 নাম : শীলা মন্ডল স্বামীর নাম: কালু মন্ডল বাড়ির নং : এন0199 বয়স : 25 লিঙ্গ : মহিলা	NTF2754034 ফটো উপলব্ধ	887 নাম : শিব শঙ্কর মন্ডল পিতার নাম: ধনেশ্বর মন্ডল বাড়ির নং : n0154 বয়স : 30 লিঙ্গ : পুরুষ	NTF1688191 ফটো উপলব্ধ	888 নাম : কম্পনা মণ্ডল স্বামীর নাম: ধনেশ্বর মণ্ডল বাড়ির নং : n0140 বয়স : 40 লিঙ্গ : মহিলা	CHQ2705606 ফটো উপলব্ধ
889 নাম : রাজ মন্ডল পিতার নাম: মধুসূদন মন্ডল বাড়ির নং : এন0134 বয়স : 25 লিঙ্গ : পুরুষ	NTF2102028 ফটো উপলব্ধ	890 নাম : অশোক মণ্ডল পিতার নাম: জ্যোতিষ মন্ডল বাড়ির নং : n0203 বয়স : 57 লিঙ্গ : পুরুষ	NTF2304392 ফটো উপলব্ধ	891 নাম : ধনেশ্বর মন্ডল পিতার নাম: ঋষিকেশ মন্ডল বাড়ির নং : n0140 বয়স : 43 লিঙ্গ : পুরুষ	CHQ2623650 ফটো উপলব্ধ
892 নাম : রানী মন্ডল স্বামীর নাম: বিজয় মন্ডল বাড়ির নং : N0204 বয়স : 41 লিঙ্গ : মহিলা	NTF2058600 ফটো উপলব্ধ	893 নাম : পরেশ মণ্ডল পিতার নাম: মোজাবর মণ্ডল বাড়ির নং : n0137 বয়স : 54 লিঙ্গ : পুরুষ	CHQ2236826 ফটো উপলব্ধ	894 নাম : ভোলানাথ মন্ডল পিতার নাম: ঋষিকেশ মন্ডল বাড়ির নং : N0220 বয়স : 37 লিঙ্গ : পুরুষ	NTF0420026 ফটো উপলব্ধ
895 নাম : সম্পা মন্ডল স্বামীর নাম: অসিত মন্ডল বাড়ির নং : n0138 বয়স : 30 লিঙ্গ : মহিলা	NTF1688217 ফটো উপলব্ধ	896 নাম : নয়ন মন্ডল পিতার নাম: ভূপেশ মন্ডল বাড়ির নং : নং144 বয়স : 27 লিঙ্গ : পুরুষ	NTF2615037 ফটো উপলব্ধ	897 নাম : সুরেন মণ্ডল পিতার নাম: শুকচাঁদ মণ্ডল বাড়ির নং : n0145 বয়স : 67 লিঙ্গ : পুরুষ	WB/05/043/492550 ফটো উপলব্ধ
898 নাম : মীনা মণ্ডল স্বামীর নাম: সুরেন মণ্ডল বাড়ির নং : n0145 বয়স : 65 লিঙ্গ : মহিলা	NTF2827111 ফটো উপলব্ধ	899 নাম : ভানুমতী মণ্ডল স্বামীর নাম: ঋষিকেশ মণ্ডল বাড়ির নং : n0140 বয়স : 55 লিঙ্গ : মহিলা	WB/05/043/492460 ফটো উপলব্ধ	900 নাম : পূজা মন্ডল পিতার নাম: ধনেশ্বর মন্ডল বাড়ির নং : বৈকুণ্ঠপুর বয়স : 20 লিঙ্গ : মহিলা	NTF2969053 ফটো উপলব্ধ
901 নাম : কৈলাশ মণ্ডল পিতার নাম: ফ.কিরচন্দ্র মন্ডল বাড়ির নং : n0142 বয়স : 67 লিঙ্গ : পুরুষ	CHQ2863769 ফটো উপলব্ধ	902 নাম : রাজ মণ্ডল পিতার নাম: সুবল মণ্ডল বাড়ির নং : n0129 বয়স : 31 লিঙ্গ : পুরুষ	NTF1424530 ফটো উপলব্ধ	903 নাম : মধুসূদন মণ্ডল পিতার নাম: সুধীর মণ্ডল বাড়ির নং : n0134 বয়স : 62 লিঙ্গ : পুরুষ	WB/05/043/492540 ফটো উপলব্ধ
904 নাম : বেগম খাতুন স্বামীর নাম: বাবুল সজি বাড়ির নং : এন0145 বয়স : 30 লিঙ্গ : মহিলা	NTF2102135 ফটো উপলব্ধ	905 নাম : গীতা মন্ডল স্বামীর নাম: সুজিত মন্ডল বাড়ির নং : n0149 বয়স : 32 লিঙ্গ : মহিলা	NTF1568062 ফটো উপলব্ধ	906 নাম : মীঠুন মন্ডল পিতার নাম: লক্ষন মন্ডল বাড়ির নং : n0150 বয়স : 29 লিঙ্গ : পুরুষ	NTF1788256 ফটো উপলব্ধ
907 নাম : কাজল মন্ডল স্বামীর নাম: দিগম্বর মন্ডল বাড়ির নং : n0145 বয়স : 42 লিঙ্গ : মহিলা	CHQ2623593 ফটো উপলব্ধ	908 নাম : প্রতিমা মণ্ডল স্বামীর নাম: জিতেন মণ্ডল বাড়ির নং : n0146 বয়স : 66 লিঙ্গ : মহিলা	CHQ2863785 ফটো উপলব্ধ	909 নাম : জয়ন্তী মণ্ডল স্বামীর নাম: লক্ষন মণ্ডল বাড়ির নং : n0150 বয়স : 61 লিঙ্গ : মহিলা	WB/05/043/492526 ফটো উপলব্ধ

910 নাম : মনোজ মণ্ডল পিতার নাম: নরেন মণ্ডল বাড়ির নং : n0160 বয়স : 35 লিঙ্গ : পুরুষ	NTF1424837 ফটো উপলব্ধ	911 নাম : গীতা মণ্ডল স্বামীর নাম: বিণ্ড মণ্ডল বাড়ির নং : n0184 বয়স : 61 লিঙ্গ : মহিলা	WB/05/043/492532 ফটো উপলব্ধ	912 নাম : পাকরতী মণ্ডল স্বামীর নাম: চেতন মণ্ডল বাড়ির নং : n0159 বয়স : 56 লিঙ্গ : মহিলা	WB/05/043/492471 ফটো উপলব্ধ
913 নাম : উৎপল মন্ডল পিতার নাম: মহেন্দ্র মন্ডল বাড়ির নং : n0157 বয়স : 28 লিঙ্গ : পুরুষ	NTF1788231 ফটো উপলব্ধ	914 নাম : রীতা মনডল স্বামীর নাম: জিতেন মনডল বাড়ির নং : n0203 বয়স : 44 লিঙ্গ : মহিলা	CHQ2623825 ফটো উপলব্ধ	915 নাম : সুদাম মণ্ডল পিতার নাম: খাকু মন্ডল বাড়ির নং : n0130 বয়স : 56 লিঙ্গ : পুরুষ	NTF2304608 ফটো উপলব্ধ
916 নাম : শ্যামল মণ্ডল পিতার নাম: পাঁচু মণ্ডল বাড়ির নং : n0151 বয়স : 38 লিঙ্গ : পুরুষ	CHQ2705630 ফটো উপলব্ধ	917 নাম : প্রমিলা মণ্ডল স্বামীর নাম: ধনেশ্বর মণ্ডল বাড়ির নং : n0154 বয়স : 66 লিঙ্গ : মহিলা	NTF2304236 ফটো উপলব্ধ	918 নাম : লক্ষন মণ্ডল পিতার নাম: রামেশ্বর মণ্ডল বাড়ির নং : n0150 বয়স : 65 লিঙ্গ : পুরুষ	WB/05/043/492525 ফটো উপলব্ধ
919 নাম : বিন্দা মণ্ডল স্বামীর নাম: সুবোধ মণ্ডল বাড়ির নং : n0199 বয়স : 56 লিঙ্গ : মহিলা	CHQ1335199 ফটো উপলব্ধ	920 নাম : মিস্তি মন্ডল স্বামীর নাম: মনোজ কুমার মন্ডল বাড়ির নং : N0133 বয়স : 38 লিঙ্গ : মহিলা	NTF2058618 ফটো উপলব্ধ	921 নাম : বিষ্ণু মণ্ডল পিতার নাম: রাজকুমার মণ্ডল বাড়ির নং : এন0174 বয়স : 23 লিঙ্গ : পুরুষ	NTF2932523 ফটো উপলব্ধ
922 নাম : সুকুমার সরকার পিতার নাম: রুদল সরকার বাড়ির নং : n0203 বয়স : 44 লিঙ্গ : পুরুষ	CHQ2623833 ফটো উপলব্ধ	923 নাম : রাজেশ মন্ডল পিতার নাম: পরেশ মন্ডল বাড়ির নং : n0161 বয়স : 30 লিঙ্গ : পুরুষ	NTF1568070 ফটো উপলব্ধ	924 নাম : সোনা মন্ডল মায়ের নাম: সুকুমার মন্ডল বাড়ির নং : এন084 বয়স : 24 লিঙ্গ : মহিলা	NTF2679322 ফটো উপলব্ধ
925 নাম : বাবলু সবজী পিতার নাম: সালিম সবজী বাড়ির নং : n0145 বয়স : 41 লিঙ্গ : পুরুষ	CHQ2705671 ফটো উপলব্ধ	926 নাম : বাপি মন্ডল পিতার নাম: সুকুমার মন্ডল বাড়ির নং : 001 বয়স : 22 লিঙ্গ : পুরুষ	NTF2831139 ফটো উপলব্ধ	927 নাম : প্রকাশ মন্ডল পিতার নাম: দুঃখ মন্ডল বাড়ির নং : N0184 বয়স : 26 লিঙ্গ : পুরুষ	NTF2058386 ফটো উপলব্ধ
928 নাম : টুম্পা মন্ডল স্বামীর নাম: প্রকাশ মন্ডল বাড়ির নং : n0203 বয়স : 30 লিঙ্গ : মহিলা	NTF1788371 ফটো উপলব্ধ	929 নাম : সন্জিত মন্ডল পিতার নাম: অমল মন্ডল বাড়ির নং : n0147 বয়স : 30 লিঙ্গ : পুরুষ	NTF1688142 ফটো উপলব্ধ	930 নাম : রাইমুনি মন্ডল স্বামীর নাম: সুদাম মন্ডল বাড়ির নং : n0130 বয়স : 51 লিঙ্গ : মহিলা	NTF2304764 ফটো উপলব্ধ
931 নাম : মনোজ কুমার মন্ডল পিতার নাম: কালাচাঁদ মন্ডল বাড়ির নং : n0133 বয়স : 46 লিঙ্গ : পুরুষ	CHQ1334234 ফটো উপলব্ধ	932 নাম : সবিতা মন্ডল পিতার নাম: অশোক মন্ডল বাড়ির নং : n0203 বয়স : 51 লিঙ্গ : মহিলা	NTF1079227 ফটো উপলব্ধ	933 নাম : আনন্দ মন্ডল পিতার নাম: হরি মন্ডল বাড়ির নং : রত্না বয়স : 21 লিঙ্গ : পুরুষ	NTF3028479 ফটো উপলব্ধ
934 নাম : বাবলু মন্ডল পিতার নাম: গুরু মন্ডল বাড়ির নং : n0184 বয়স : 30 লিঙ্গ : পুরুষ	NTF1788314 ফটো উপলব্ধ	935 নাম : বিজয় মণ্ডল পিতার নাম: ক্ষীতীশ মণ্ডল বাড়ির নং : n0204 বয়স : 50 লিঙ্গ : পুরুষ	NTF2304921 ফটো উপলব্ধ	936 নাম : কৃষ্ণ মন্ডল পিতার নাম: রাজ কুমার মন্ডল বাড়ির নং : নং174 বয়স : 24 লিঙ্গ : পুরুষ	NTF2615086 ফটো উপলব্ধ
937 নাম : পাঁচু মন্ডল পিতার নাম: বিণ্ড মন্ডল বাড়ির নং : n0132 বয়স : 33 লিঙ্গ : পুরুষ	NTF1788223 ফটো উপলব্ধ	938 নাম : চৈতন্য মণ্ডল পিতার নাম: ফেকন মন্ডল বাড়ির নং : n0131 বয়স : 39 লিঙ্গ : পুরুষ	CHQ2864221 ফটো উপলব্ধ	939 নাম : জুলি মন্ডল পিতার নাম: বিজয় মন্ডল বাড়ির নং : N0156 বয়স : 30 লিঙ্গ : মহিলা	NTF2058527 ফটো উপলব্ধ

940 নাম : বিজয় মন্ডল পিতার নাম: কোকু মন্ডল বাড়ির নং : n0156 বয়স : 71 লিঙ্গ : পুরুষ	CHQ0747816 ফটো উপলব্ধ	941 নাম : প্রফুল্ল মন্ডল পিতার নাম: বিজয় মন্ডল বাড়ির নং : নং156 বয়স : 25 লিঙ্গ : পুরুষ	NTF2612133 ফটো উপলব্ধ	942 নাম : পুতুল মন্ডল স্বামীর নাম: চৈতন্য মন্ডল বাড়ির নং : n0324 বয়স : 29 লিঙ্গ : মহিলা	NTF2457489 ফটো উপলব্ধ
943 নাম : অসিম মন্ডল পিতার নাম: তুলসী মন্ডল বাড়ির নং : n0153 বয়স : 58 লিঙ্গ : পুরুষ	CHQ2236909 ফটো উপলব্ধ	944 নাম : সরোজিনী মন্ডল স্বামীর নাম: ফেকন মন্ডল বাড়ির নং : n0131 বয়স : 75 লিঙ্গ : মহিলা	NTF2304731 ফটো উপলব্ধ	945 নাম : প্রদীপ মন্ডল পিতার নাম: গৌড় মন্ডল বাড়ির নং : n0136 বয়স : 35 লিঙ্গ : পুরুষ	NTF1424563 ফটো উপলব্ধ
946 নাম : উলি মন্ডল স্বামীর নাম: শিব শঙ্কর মন্ডল বাড়ির নং : n0310 বয়স : 29 লিঙ্গ : মহিলা	NTF2082873 ফটো উপলব্ধ	947 নাম : রেখা মন্ডল স্বামীর নাম: ছোট্ট মন্ডল বাড়ির নং : এন0198 বয়স : 25 লিঙ্গ : মহিলা	NTF2754018 ফটো উপলব্ধ	948 নাম : জিতনী মন্ডল স্বামীর নাম: পাঁচ মন্ডল বাড়ির নং : n0131 বয়স : 33 লিঙ্গ : মহিলা	NTF1424852 ফটো উপলব্ধ
949 নাম : অনিতা মন্ডল স্বামীর নাম: অসিম মন্ডল বাড়ির নং : n0153 বয়স : 42 লিঙ্গ : মহিলা	CHQ2623866 ফটো উপলব্ধ	950 নাম : পিঙ্কি খাতুন স্বামীর নাম: টিংকু সাবজী বাড়ির নং : নং001 বয়স : 24 লিঙ্গ : মহিলা	NTF2615599 ফটো উপলব্ধ	951 নাম : সঙ্গীতা মন্ডল স্বামীর নাম: পংচানন মন্ডল বাড়ির নং : নং001 বয়স : 26 লিঙ্গ : মহিলা	NTF2616001 ফটো উপলব্ধ
952 নাম : শরত মন্ডল পিতার নাম: অসীম মন্ডল বাড়ির নং : এন0153 বয়স : 22 লিঙ্গ : পুরুষ	NTF2860682 ফটো উপলব্ধ	953 নাম : প্রমিলা মন্ডল স্বামীর নাম: বিজয় মন্ডল বাড়ির নং : n0156 বয়স : 66 লিঙ্গ : মহিলা	WB/05/043/492497 ফটো উপলব্ধ	954 নাম : রাজু মন্ডল স্বামীর নাম: ভারতী মন্ডল বাড়ির নং : n0198 বয়স : 39 লিঙ্গ : পুরুষ	NTF0420422 ফটো উপলব্ধ
955 নাম : ছোট্ট মন্ডল স্বামীর নাম: ভারতী মন্ডল বাড়ির নং : n0198 বয়স : 33 লিঙ্গ : পুরুষ	NTF1424639 ফটো উপলব্ধ	956 নাম : সোনিয়া মন্ডল স্বামীর নাম: প্রদীপ মন্ডল বাড়ির নং : n0136 বয়স : 33 লিঙ্গ : মহিলা	NTF1424779 ফটো উপলব্ধ	957 নাম : নিরেন মাঝি পিতার নাম: শশী মাঝি বাড়ির নং : n0176 বয়স : 53 লিঙ্গ : পুরুষ	CHQ0748533 ফটো উপলব্ধ
958 নাম : দিব্যেন্দু মাঝী পিতার নাম: নিরেন মাঝী বাড়ির নং : এন0176 বয়স : 22 লিঙ্গ : পুরুষ	NTF2860591 ফটো উপলব্ধ	959 নাম : প্রতিমা মাঝি স্বামীর নাম: নিরেন মাঝি বাড়ির নং : n0176 বয়স : 36 লিঙ্গ : মহিলা	NTF1079201 ফটো উপলব্ধ	960 নাম : কল্যাণী রজক স্বামীর নাম: নগেন রজক বাড়ির নং : n0181 বয়স : 76 লিঙ্গ : মহিলা	CHQ0748327 ফটো উপলব্ধ
961 নাম : পিয়ালি চৌধুরী স্বামীর নাম: লক্ষন রজক বাড়ির নং : n0181 বয়স : 30 লিঙ্গ : মহিলা	NTF1788355 ফটো উপলব্ধ	962 নাম : দীনেশ চন্দ্র রজক পিতার নাম: বাণেশ্বর রজক বাড়ির নং : n0165 বয়স : 71 লিঙ্গ : পুরুষ	WB/05/043/492556 ফটো উপলব্ধ	963 নাম : লক্ষন রজক পিতার নাম: নগেন রজক বাড়ির নং : n0181 বয়স : 45 লিঙ্গ : পুরুষ	CHQ2237345 ফটো উপলব্ধ
964 নাম : ষষ্ঠী রজক স্বামীর নাম: দিনেশ রজক বাড়ির নং : n0165 বয়স : 61 লিঙ্গ : মহিলা	WB/05/043/492557 ফটো উপলব্ধ	965 নাম : সুরজিত রজক পিতার নাম: দীনেশ রজক বাড়ির নং : n0165 বয়স : 35 লিঙ্গ : পুরুষ	NTF1079193 ফটো উপলব্ধ	966 নাম : জয়া চৌধুরী রজক স্বামীর নাম: দেবজিৎ রজক বাড়ির নং : n0165 বয়স : 34 লিঙ্গ : মহিলা	WZI0998229 ফটো উপলব্ধ
967 নাম : দেবজিৎ রজক পিতার নাম: দীনেশ রজক বাড়ির নং : n0165 বয়স : 41 লিঙ্গ : পুরুষ	CHQ2298222 ফটো উপলব্ধ	968 নাম : মহ ইমরান নাজির পিতার নাম: মোহঃ আব্দুর রহিম বাড়ির নং : এন0273 বয়স : 23 লিঙ্গ : পুরুষ	NTF2753960 ফটো উপলব্ধ	969 নাম : মোহঃ আব্দুর রহিম পিতার নাম: মোহঃ সানাউল্লাহ বাড়ির নং : n0273 বয়স : 54 লিঙ্গ : পুরুষ	NTF2304384 ফটো উপলব্ধ

970	NTF2058576	ফটো উপলব্ধ	971	CHQ2623924	ফটো উপলব্ধ	972	NTF2858231	ফটো উপলব্ধ
নাম : সুদীপ্তা বা রাই স্বামীর নাম: অর্কপ্রভ রাই বাড়ির নং : n0124 বয়স : 34 লিঙ্গ : মহিলা			নাম : কবিতা রাই স্বামীর নাম: অমিত কুমার রাই বাড়ির নং : n0124 বয়স : 56 লিঙ্গ : মহিলা			নাম : মঞ্জু গোস্বামী রাই স্বামীর নাম: সুজিত রাই বাড়ির নং : এন0123 বয়স : 45 লিঙ্গ : মহিলা		
973	WB/05/043/492570	ফটো উপলব্ধ	974	CHQ1334259	ফটো উপলব্ধ	975	NTF1688167	ফটো উপলব্ধ
নাম : লতা রাই স্বামীর নাম: সিতংগ রাই বাড়ির নং : n0125 বয়স : 61 লিঙ্গ : মহিলা			নাম : অনিত রাই পিতার নাম: কেদার রাই বাড়ির নং : n0123 বয়স : 53 লিঙ্গ : পুরুষ			নাম : সৌভিক রাই পিতার নাম: নিশথ রাই বাড়ির নং : n0124 বয়স : 29 লিঙ্গ : পুরুষ		
976	WB/05/043/492564	ফটো উপলব্ধ	977	WB/05/043/492563	ফটো উপলব্ধ	978	NTF2931616	ফটো উপলব্ধ
নাম : সুজিত রাই পিতার নাম: কেদার রাই বাড়ির নং : n0123 বয়স : 57 লিঙ্গ : পুরুষ			নাম : অসিত রাই পিতার নাম: কেদার রাই বাড়ির নং : n0123 বয়স : 64 লিঙ্গ : পুরুষ			নাম : অমিত কুমার রাই পিতার নাম: নির্মল কুমার রাই বাড়ির নং : n0124 বয়স : 58 লিঙ্গ : পুরুষ		
979	NTF0420745	ফটো উপলব্ধ	980	CHQ2623916	ফটো উপলব্ধ	981	NTF1217918	ফটো উপলব্ধ
নাম : সৌরভ রাই পিতার নাম: সিতংগ রাই বাড়ির নং : n0125 বয়স : 44 লিঙ্গ : পুরুষ			নাম : জবা রাই স্বামীর নাম: নিশীথ রাই বাড়ির নং : n0124 বয়স : 44 লিঙ্গ : মহিলা			নাম : অর্কপ্রভ রাই পিতার নাম: অমিত কুমার রাই বাড়ির নং : n0124 বয়স : 32 লিঙ্গ : পুরুষ		
982	NTF2615508	ফটো উপলব্ধ	983	NTF1688241	ফটো উপলব্ধ	984	CHQ2864254	ফটো উপলব্ধ
নাম : সংযুক্তা শুকল পিতার নাম: শুভঙ্কর শুকল বাড়ির নং : N0232 বয়স : 25 লিঙ্গ : মহিলা			নাম : বেবি পাঠক শুকল স্বামীর নাম: প্রকাশ শুকল বাড়ির নং : n0232 বয়স : 29 লিঙ্গ : মহিলা			নাম : বেবি শুকল স্বামীর নাম: শুভঙ্কর শুকল বাড়ির নং : n0234 বয়স : 56 লিঙ্গ : মহিলা		
985	CHQ2864247	ফটো উপলব্ধ	986	WB/05/043/432068	ফটো উপলব্ধ	987	CHQ2623064	ফটো উপলব্ধ
নাম : শুভঙ্কর শুকল পিতার নাম: হরেশ চন্দ্র শুকল বাড়ির নং : n0232 বয়স : 59 লিঙ্গ : পুরুষ			নাম : প্রকাশ শুকল পিতার নাম: রাধেশ শুকল বাড়ির নং : n0270 বয়স : 53 লিঙ্গ : পুরুষ			নাম : মোহঃ ইসরাইল পিতার নাম: সাম মহম্মদ বাড়ির নং : n0226 বয়স : 42 লিঙ্গ : পুরুষ		
988	CHQ2623320	ফটো উপলব্ধ	989	CHQ2623312	ফটো উপলব্ধ	990	NTF2519072	ফটো উপলব্ধ
নাম : মহঃ মনু সবজী পিতার নাম: হেল সবজী বাড়ির নং : n0230 বয়স : 58 লিঙ্গ : পুরুষ			নাম : মিনা বিবি স্বামীর নাম: মনু সবজী বাড়ির নং : n0230 বয়স : 48 লিঙ্গ : মহিলা			নাম : জোহরজান বিবি স্বামীর নাম: সাম মহম্মদ বাড়ির নং : n0226 বয়স : 65 লিঙ্গ : মহিলা		
991	NTF1079151	ফটো উপলব্ধ	992	NTF2058469	ফটো উপলব্ধ	993	CHQ2623346	ফটো উপলব্ধ
নাম : নাজির হোসেন পিতার নাম: জালাউদ্দিন সবজী বাড়ির নং : n0218 বয়স : 43 লিঙ্গ : পুরুষ			নাম : আজমিন খাতুন পিতার নাম: মোঃ মানিক সাবজী বাড়ির নং : N00 বয়স : 26 লিঙ্গ : মহিলা			নাম : মোসাম্মত গোলেনুর বিবি স্বামীর নাম: মোহঃ সনু সবজী বাড়ির নং : n0230 বয়স : 40 লিঙ্গ : মহিলা		
994	CHQ2705655	ফটো উপলব্ধ	995	NTF1424696	ফটো উপলব্ধ	996	NTF1424894	ফটো উপলব্ধ
নাম : এজাজুল সবজী পিতার নাম: মহ ইসলাম সবজী বাড়ির নং : n0226 বয়স : 39 লিঙ্গ : পুরুষ			নাম : সানোয়ারা খাতুন স্বামীর নাম: মোহঃ ইসমাইল বাড়ির নং : n0226 বয়স : 34 লিঙ্গ : মহিলা			নাম : মহঃ সাজেদ সবজী মায়ের নাম: সাইরুন সবজী বাড়ির নং : n0226 বয়স : 33 লিঙ্গ : পুরুষ		
997	NTF1079276	ফটো উপলব্ধ	998	NTF1424712	ফটো উপলব্ধ	999	NTF0419127	ফটো উপলব্ধ
নাম : ইরতেজ সাবজী পিতার নাম: ইসলাম সাবজী বাড়ির নং : n0226 বয়স : 37 লিঙ্গ : পুরুষ			নাম : আলসার বিবি স্বামীর নাম: সেরাজুল সবজী বাড়ির নং : n0226 বয়স : 37 লিঙ্গ : মহিলা			নাম : কুরবান সবজী পিতার নাম: জালাউদ্দিন সবজী বাড়ির নং : n0218 বয়স : 37 লিঙ্গ : পুরুষ		

1000 নাম : নায়েমা বিবি স্বামীর নাম: নাজির হোসেন বাড়ির নং : n0218 বয়স : 43 লিঙ্গ : মহিলা	NTF1424720 ফটো উপলব্ধ	1001 নাম : আজাদ সাবজী মায়ের নাম: সাইনুর বিবি বাড়ির নং : n0226 বয়স : 31 লিঙ্গ : পুরুষ	NTF1688209 ফটো উপলব্ধ	1002 নাম : সাহারা বিবি স্বামীর নাম: ওয়ারিশ সবজি বাড়ির নং : n0218 বয়স : 42 লিঙ্গ : মহিলা	CHQ2623148 ফটো উপলব্ধ
1003 নাম : জারিনা বিবি স্বামীর নাম: জালাউদ্দিন সবজী বাড়ির নং : n0218 বয়স : 76 লিঙ্গ : মহিলা	NTF2304277 ফটো উপলব্ধ	1004 নাম : মহ সারিফুল পিতার নাম: সাম মহম্মদ বাড়ির নং : n0226 বয়স : 38 লিঙ্গ : পুরুষ	CHQ2705549 ফটো উপলব্ধ	1005 নাম : মহঃ সামিম পিতার নাম: ওয়ারিশ সবজী বাড়ির নং : N0218 বয়স : 21 লিঙ্গ : পুরুষ	NTF2929180 ফটো উপলব্ধ
1006 নাম : রৌশনারা খাতুন স্বামীর নাম: মহঃ রেজ্জাক সবজী বাড়ির নং : n0230 বয়স : 42 লিঙ্গ : মহিলা	CHQ2623338 ফটো উপলব্ধ	1007 নাম : জুলু সবজী পিতার নাম: ইসলাম সবজী বাড়ির নং : n0226 বয়স : 31 লিঙ্গ : পুরুষ	NTF1424787 ফটো উপলব্ধ	1008 নাম : বদিয়া স্বামীর নাম: জাহির বাড়ির নং : n0218 বয়স : 61 লিঙ্গ : মহিলা	CHQ2623122 ফটো উপলব্ধ
1009 নাম : মহঃ বাবলু পিতার নাম: মহঃ হেলু সবজি বাড়ির নং : n0230 বয়স : 46 লিঙ্গ : পুরুষ	CHQ1334838 ফটো উপলব্ধ	1010 নাম : জাহির পিতার নাম: রাহেমু বাড়ির নং : n0218 বয়স : 67 লিঙ্গ : পুরুষ	CHQ2623114 ফটো উপলব্ধ	1011 নাম : জালাউদ্দিন সবজী পিতার নাম: রহমান সবজী বাড়ির নং : n0218 বয়স : 82 লিঙ্গ : পুরুষ	NTF0419101 ফটো উপলব্ধ
1012 নাম : ইসুব সবজী পিতার নাম: মোহ সাবদুল সবজী বাড়ির নং : n0226 বয়স : 65 লিঙ্গ : পুরুষ	NTF2519338 ফটো উপলব্ধ	1013 নাম : নুরি খাতুন স্বামীর নাম: মহঃ বাবলু বাড়ির নং : n0230 বয়স : 36 লিঙ্গ : মহিলা	NTF0419317 ফটো উপলব্ধ	1014 নাম : মহঃ পিনটার পিতার নাম: মহঃ মশু সবজী বাড়ির নং : n0230 বয়স : 30 লিঙ্গ : পুরুষ	NTF1867811 ফটো উপলব্ধ
1015 নাম : মহঃ ইমরান পিতার নাম: মহঃ মশু বাড়ির নং : n0230 বয়স : 31 লিঙ্গ : পুরুষ	NTF1688175 ফটো উপলব্ধ	1016 নাম : সফু সবজী পিতার নাম: হেলু সবজী বাড়ির নং : n0230 বয়স : 53 লিঙ্গ : পুরুষ	CHQ1335108 ফটো উপলব্ধ	1017 নাম : সামিম সাবজী পিতার নাম: মহঃ মশু সবজী বাড়ির নং : N0230 বয়স : 27 লিঙ্গ : পুরুষ	NTF2058501 ফটো উপলব্ধ
1018 নাম : রুবিনা খাতুন (বিবি) মায়ের নাম: আসগার সবজী বাড়ির নং : N0226 বয়স : 26 লিঙ্গ : মহিলা	NTF2058436 ফটো উপলব্ধ	1019 নাম : ওয়ারিশ সবজী পিতার নাম: জালাউদ্দিন সবজী বাড়ির নং : n0218 বয়স : 55 লিঙ্গ : পুরুষ	NTF1424928 ফটো উপলব্ধ	1020 নাম : মোসাঃ নাসিমা খাতুন স্বামীর নাম: মোঃ মানিক সবজী বাড়ির নং : n0229 বয়স : 48 লিঙ্গ : মহিলা	NTF1424761 ফটো উপলব্ধ
1021 নাম : মোহঃ সাইজুল পিতার নাম: সামমোহাম্মদ বাড়ির নং : n0226 বয়স : 35 লিঙ্গ : পুরুষ	NTF1079243 ফটো উপলব্ধ	1022 নাম : মহঃ রেজ্জাক সবজী পিতার নাম: মহঃ হেলু সবজী বাড়ির নং : n0230 বয়স : 56 লিঙ্গ : পুরুষ	CHQ2623304 ফটো উপলব্ধ	1023 নাম : মহঃ নাভেদ পিতার নাম: মহঃ রেজ্জাক সবজী বাড়ির নং : এন0230 বয়স : 22 লিঙ্গ : পুরুষ	NTF2836799 ফটো উপলব্ধ
1024 নাম : সাইরুন বেওয়া স্বামীর নাম: ইসলাম বাড়ির নং : n0226 বয়স : 61 লিঙ্গ : মহিলা	CHQ2863611 ফটো উপলব্ধ	1025 নাম : মহঃ মানিক সবজী পিতার নাম: সফিম সবজী বাড়ির নং : n0229 বয়স : 54 লিঙ্গ : পুরুষ	WB/05/043/492572 ফটো উপলব্ধ	1026 নাম : রিমা খাতুন পিতার নাম: মোহাম্মদ মানিক সাবজী বাড়ির নং : এন0014 বয়স : 22 লিঙ্গ : মহিলা	NTF3031713 ফটো উপলব্ধ
1027 নাম : রাশিলা খাতুন বিবি স্বামীর নাম: মাজেদ সাবজি বাড়ির নং : n0226 বয়স : 26 লিঙ্গ : মহিলা	NTF2058568 ফটো উপলব্ধ	1028 নাম : আরজু বিবি স্বামীর নাম: এজাজুল সবজী বাড়ির নং : n0226 বয়স : 30 লিঙ্গ : মহিলা	NTF1923812 ফটো উপলব্ধ	1029 নাম : সেরাজুল সাবজী পিতার নাম: ইসলাম বাড়ির নং : n0226 বয়স : 40 লিঙ্গ : পুরুষ	NTF1079326 ফটো উপলব্ধ

1030 নাম : ইসরাফুল মহ পিতার নাম: সাম মহম্মদ বাড়ির নং : n0226 বয়স : 38 লিঙ্গ : পুরুষ	CHQ2705556 ফটো উপলব্ধ	1031 নাম : আসগর সবজী পিতার নাম: ইসুর সবজী বাড়ির নং : n0226 বয়স : 32 লিঙ্গ : পুরুষ	NTF1424845 ফটো উপলব্ধ	1032 নাম : মাজেদ সাবজী পিতার নাম: ইসলাম বাড়ির নং : n0226 বয়স : 39 লিঙ্গ : পুরুষ	NTF1079292 ফটো উপলব্ধ
1033 নাম : বাবলি খাতুন স্বামীর নাম: কুরবান সাবজী বাড়ির নং : N0218 বয়স : 28 লিঙ্গ : মহিলা	NTF2066983 ফটো উপলব্ধ	1034 নাম : মহম্মদ সোহান সবজী পিতার নাম: নাজির সবজী বাড়ির নং : এন0218 বয়স : 20 লিঙ্গ : পুরুষ	NTF3023744 ফটো উপলব্ধ	1035 নাম : মোহ আসিফ সাবজী পিতার নাম: সন্ট সাবজী বাড়ির নং : এন0230 বয়স : 21 লিঙ্গ : পুরুষ	NTF2873180 ফটো উপলব্ধ
1036 নাম : রেহেনা বিবি স্বামীর নাম: ইসুব সবজী বাড়ির নং : n0226 বয়স : 59 লিঙ্গ : মহিলা	NTF2304152 ফটো উপলব্ধ	1037 নাম : মুরসেদ সাবজী পিতার নাম: ইসলাম সাবজী বাড়ির নং : n0226 বয়স : 39 লিঙ্গ : পুরুষ	NTF1079284 ফটো উপলব্ধ	1038 নাম : রুবি খাতুন স্বামীর নাম: ইরতেজ সাবজী বাড়ির নং : নং00 বয়স : 29 লিঙ্গ : মহিলা	NTF2995256 ফটো উপলব্ধ
1039 নাম : হিরা সরকার স্বামীর নাম: বিজয় সরকার বাড়ির নং : n0192 বয়স : 58 লিঙ্গ : মহিলা	WB/05/043/492595 ফটো উপলব্ধ	1040 নাম : আরতী সরকার স্বামীর নাম: প্রদীপ সরকার বাড়ির নং : n0188 বয়স : 42 লিঙ্গ : মহিলা	NTF1738947 ফটো উপলব্ধ	1041 নাম : স্বপন সরকার পিতার নাম: যোগেন সরকার বাড়ির নং : n0191 বয়স : 38 লিঙ্গ : পুরুষ	CHQ2909448 ফটো উপলব্ধ
1042 নাম : সোনিকা সরকার স্বামীর নাম: বিকাশ সরকার বাড়ির নং : n0178 বয়স : 55 লিঙ্গ : মহিলা	CHQ2624070 ফটো উপলব্ধ	1043 নাম : বিফল সরকার পিতার নাম: খগেন সরকার বাড়ির নং : n0191 বয়স : 52 লিঙ্গ : পুরুষ	CHQ2864007 ফটো উপলব্ধ	1044 নাম : কৃষ্ণ সরকার পিতার নাম: বিজয় সরকার বাড়ির নং : n0192 বয়স : 34 লিঙ্গ : পুরুষ	NTF1567981 ফটো উপলব্ধ
1045 নাম : পারুল সরকার স্বামীর নাম: কাশীনাথ সরকার বাড়ির নং : n0195 বয়স : 66 লিঙ্গ : মহিলা	NTF2304251 ফটো উপলব্ধ	1046 নাম : টুটু মাঝি পিতার নাম: মলয় মাঝি বাড়ির নং : n0179 বয়স : 33 লিঙ্গ : পুরুষ	NTF1313824 ফটো উপলব্ধ	1047 নাম : সুবিয়া সরকার স্বামীর নাম: রুদল সরকার বাড়ির নং : n0177 বয়স : 56 লিঙ্গ : মহিলা	WB/05/043/492607 ফটো উপলব্ধ
1048 নাম : দিলীপ কুমার সরকার পিতার নাম: তরনী কান্ত সরকার বাড়ির নং : n0187 বয়স : 33 লিঙ্গ : পুরুষ	NTF1217900 ফটো উপলব্ধ	1049 নাম : বুবাই সরকার মায়ের নাম: আলো সরকার বাড়ির নং : এন0189 বয়স : 25 লিঙ্গ : পুরুষ	NTF2101962 ফটো উপলব্ধ	1050 নাম : পুলক সরকার পিতার নাম: তরনী কান্ত সরকার বাড়ির নং : n0187 বয়স : 44 লিঙ্গ : পুরুষ	CHQ2624021 ফটো উপলব্ধ
1051 নাম : টুঙ্গা দাস সরকার স্বামীর নাম: কৌশিক সরকার বাড়ির নং : এন0180 বয়স : 24 লিঙ্গ : মহিলা	NTF2530947 ফটো উপলব্ধ	1052 নাম : পল্টু সরকার পিতার নাম: তরনী কান্ত সরকার বাড়ির নং : n0118 বয়স : 38 লিঙ্গ : পুরুষ	CHQ2705259 ফটো উপলব্ধ	1053 নাম : অমল সরকার পিতার নাম: ললিত সরকার বাড়ির নং : n0189 বয়স : 51 লিঙ্গ : পুরুষ	WB/05/043/492610 ফটো উপলব্ধ
1054 নাম : বেলা সরকার স্বামীর নাম: তরনী সরকার বাড়ির নং : n0187 বয়স : 69 লিঙ্গ : মহিলা	WB/05/043/492585 ফটো উপলব্ধ	1055 নাম : মালতী সরকার স্বামীর নাম: ললিত সরকার বাড়ির নং : n0189 বয়স : 81 লিঙ্গ : মহিলা	WB/05/043/492609 ফটো উপলব্ধ	1056 নাম : অনিতা মন্ডল স্বামীর নাম: সিতেশ মন্ডল বাড়ির নং : n0187 বয়স : 42 লিঙ্গ : মহিলা	NTF1079060 ফটো উপলব্ধ
1057 নাম : শুভজিৎ সরকার পিতার নাম: সীতারাম সরকার বাড়ির নং : n0180 বয়স : 32 লিঙ্গ : পুরুষ	NTF1313816 ফটো উপলব্ধ	1058 নাম : শীউলী সরকার পিতার নাম: নিতাই সরকার বাড়ির নং : এন0180 বয়স : 23 লিঙ্গ : মহিলা	UTI2194926 ফটো উপলব্ধ	1059 নাম : বিকাশ সরকার পিতার নাম: মহাদেব সরকার বাড়ির নং : n0178 বয়স : 65 লিঙ্গ : পুরুষ	CHQ1334275 ফটো উপলব্ধ

1060 নাম : চৈতন্য সরকার পিতার নাম : ভূপেশ সরকার বাড়ির নং : n0177 বয়স : 28 লিঙ্গ : পুরুষ	NTF1867837 ফটো উপলব্ধ	1061 নাম : তপন সরকার পিতার নাম : বিজয় সরকার বাড়ির নং : n0188 বয়স : 50 লিঙ্গ : পুরুষ	NTF2829737 ফটো উপলব্ধ	1062 নাম : শ্যামলী সরকার স্বামীর নাম : শঙ্কর সরকার বাড়ির নং : n0182 বয়স : 32 লিঙ্গ : মহিলা	NTF1424902 ফটো উপলব্ধ
1063 নাম : পিয়ালী সরকার পিতার নাম : প্রদীপ সরকার বাড়ির নং : এন0188 বয়স : 25 লিঙ্গ : মহিলা	NTF2155497 ফটো উপলব্ধ	1064 নাম : রবি সরকার পিতার নাম : রুনদল সরকার বাড়ির নং : n0177 বয়স : 29 লিঙ্গ : পুরুষ	NTF1688126 ফটো উপলব্ধ	1065 নাম : মনি সরকার পিতার নাম : কাশীনাথ সরকার বাড়ির নং : n0194 বয়স : 57 লিঙ্গ : পুরুষ	WB/05/043/492588 ফটো উপলব্ধ
1066 নাম : দ্বীপকর সরকার পিতার নাম : অজয় সরকার বাড়ির নং : n0193 বয়স : 30 লিঙ্গ : পুরুষ	NTF1788298 ফটো উপলব্ধ	1067 নাম : বিমল মন্ডল পিতার নাম : পাঁচ মন্ডল বাড়ির নং : n0262 বয়স : 35 লিঙ্গ : পুরুষ	NTF1078963 ফটো উপলব্ধ	1068 নাম : তপন সরকার পিতার নাম : কাশী সরকার বাড়ির নং : n0194 বয়স : 41 লিঙ্গ : পুরুষ	CHQ2623973 ফটো উপলব্ধ
1069 নাম : অলক কুমার সরকার পিতার নাম : তরনীকান্ত সরকার বাড়ির নং : n0187 বয়স : 48 লিঙ্গ : পুরুষ	CHQ1335421 ফটো উপলব্ধ	1070 নাম : মনা সরকার পিতার নাম : কাশী সরকার বাড়ির নং : n0194 বয়স : 62 লিঙ্গ : পুরুষ	WB/05/043/492587 ফটো উপলব্ধ	1071 নাম : প্রদীপ সরকার পিতার নাম : বিজয় সরকার বাড়ির নং : n0188 বয়স : 50 লিঙ্গ : পুরুষ	WB/05/043/492580 ফটো উপলব্ধ
1072 নাম : রবি সরকার পিতার নাম : তরনী কান্ত সরকার বাড়ির নং : n0187 বয়স : 34 লিঙ্গ : পুরুষ	NTF1079102 ফটো উপলব্ধ	1073 নাম : কাকলী মন্ডল স্বামীর নাম : বিমল মন্ডল বাড়ির নং : এন0262 বয়স : 31 লিঙ্গ : মহিলা	NTF2753986 ফটো উপলব্ধ	1074 নাম : ফগনি সরকার স্বামীর নাম : অনিল সরকার বাড়ির নং : n0182 বয়স : 73 লিঙ্গ : মহিলা	WB/05/043/492574 ফটো উপলব্ধ
1075 নাম : গীতা সরকার স্বামীর নাম : বিজয় সরকার বাড়ির নং : n0188 বয়স : 83 লিঙ্গ : মহিলা	CHQ0748640 ফটো উপলব্ধ	1076 নাম : রাম সরকার পিতার নাম : কুন্ত সরকার বাড়ির নং : n0183 বয়স : 62 লিঙ্গ : পুরুষ	CHQ2237048 ফটো উপলব্ধ	1077 নাম : লালো সরকার স্বামীর নাম : অজয় সরকার বাড়ির নং : n0183 বয়স : 55 লিঙ্গ : মহিলা	CHQ2623999 ফটো উপলব্ধ
1078 নাম : আলো সরকার স্বামীর নাম : আমল সরকার বাড়ির নং : n0189 বয়স : 44 লিঙ্গ : মহিলা	CHQ2624047 ফটো উপলব্ধ	1079 নাম : বিউটি মাঝি (সরকার) স্বামীর নাম : তপন (সরকার) বাড়ির নং : n0188 বয়স : 33 লিঙ্গ : মহিলা	NTF1313915 ফটো উপলব্ধ	1080 নাম : বেবি সরকার স্বামীর নাম : অলোক কুমার সরকার বাড়ির নং : n0187 বয়স : 34 লিঙ্গ : মহিলা	NTF1313857 ফটো উপলব্ধ
1081 নাম : খোকা সরকার পিতার নাম : শিশু সরকার বাড়ির নং : n0262 বয়স : 60 লিঙ্গ : পুরুষ	CHQ2863561 ফটো উপলব্ধ	1082 নাম : জয়ন্তী চৌধুরী স্বামীর নাম : রবি সরকার বাড়ির নং : এন0177 বয়স : 27 লিঙ্গ : মহিলা	NTF2873909 ফটো উপলব্ধ	1083 নাম : মিনু সরকার স্বামীর নাম : সুধীর সরকার বাড়ির নং : n0179 বয়স : 46 লিঙ্গ : মহিলা	CHQ1335629 ফটো উপলব্ধ
1084 নাম : সূধীর সরকার পিতার নাম : বেসর সরকার বাড়ির নং : n0179 বয়স : 52 লিঙ্গ : পুরুষ	WB/05/043/492599 ফটো উপলব্ধ	1085 নাম : দয়া সরকার স্বামীর নাম : কাশী সরকার বাড়ির নং : n0194 বয়স : 81 লিঙ্গ : মহিলা	WB/05/043/492586 ফটো উপলব্ধ	1086 নাম : বৈশাখী সরকার স্বামীর নাম : পুলক সরকার বাড়ির নং : n0187 বয়স : 39 লিঙ্গ : মহিলা	CHQ2909380 ফটো উপলব্ধ
1087 নাম : সাগরী কর্মকার (সরকার) স্বামীর নাম : তপন সরকার বাড়ির নং : n0194 বয়স : 34 লিঙ্গ : মহিলা	NTF1313832 ফটো উপলব্ধ	1088 নাম : মিনতী সরকার স্বামীর নাম : সুরেন্দ্র সরকার বাড়ির নং : n0197 বয়স : 56 লিঙ্গ : মহিলা	CHQ2864031 ফটো উপলব্ধ	1089 নাম : কম্পনা সরকার স্বামীর নাম : ধীরেন সরকার বাড়ির নং : n0265 বয়স : 52 লিঙ্গ : মহিলা	CHQ2621407 ফটো উপলব্ধ

1090 নাম : অজয় সরকার পিতার নাম: সতীশ সরকার বাড়ির নং : n0193 বয়স : 56 লিঙ্গ : পুরুষ	WB/05/043/492613 ফটো উপলব্ধ	1091 নাম : ফুলন সরকার স্বামীর নাম: মুনি সরকার বাড়ির নং : N0274 বয়স : 38 লিঙ্গ : মহিলা	NTF0954834 ফটো উপলব্ধ	1092 নাম : তাপসী প্রামাণীক মায়ের নাম: মিনতী সরকার বাড়ির নং : NO197 বয়স : 26 লিঙ্গ : মহিলা	NTF2612109 ফটো উপলব্ধ
1093 নাম : শিবধর সরকার পিতার নাম: অজয় সরকার বাড়ির নং : নং193 বয়স : 24 লিঙ্গ : পুরুষ	NTF2615219 ফটো উপলব্ধ	1094 নাম : মিনু মাঝি স্বামীর নাম: মলয় সরকার বাড়ির নং : n0179 বয়স : 61 লিঙ্গ : মহিলা	CHQ1335405 ফটো উপলব্ধ	1095 নাম : শঙ্কর সরকার পিতার নাম: অনিল সরকার বাড়ির নং : n0182 বয়স : 46 লিঙ্গ : পুরুষ	NTF1424944 ফটো উপলব্ধ
1096 নাম : আলপনা সরকার স্বামীর নাম: সীতারাম সরকার বাড়ির নং : n0180 বয়স : 56 লিঙ্গ : মহিলা	WB/05/043/492577 ফটো উপলব্ধ	1097 নাম : কৌশিক সরকার পিতার নাম: সীতারাম সরকার বাড়ির নং : n0180 বয়স : 34 লিঙ্গ : পুরুষ	NTF1079128 ফটো উপলব্ধ	1098 নাম : পঞ্চমী সরকার মায়ের নাম: পারুল সরকার বাড়ির নং : নং195 বয়স : 24 লিঙ্গ : মহিলা	NTF2612083 ফটো উপলব্ধ
1099 নাম : কৃষ্ণ দাস পিতার নাম: প্রীতিলাল দাস বাড়ির নং : এন0187 বয়স : 26 লিঙ্গ : পুরুষ	NTF2193886 ফটো উপলব্ধ	1100 নাম : দুঃখু সরকার পিতার নাম: কাশী নাথ সরকার বাড়ির নং : n0195 বয়স : 37 লিঙ্গ : পুরুষ	NTF1079185 ফটো উপলব্ধ	1101 নাম : সত্যেন মাঝি পিতার নাম: মলয় মাঝি বাড়ির নং : এন0179 বয়স : 26 লিঙ্গ : পুরুষ	NTF2194876 ফটো উপলব্ধ
1102 নাম : পিথকি মন্ডল স্বামীর নাম: টুটু মাঝি বাড়ির নং : 104 বয়স : 23 লিঙ্গ : মহিলা	NTF3033420 ফটো উপলব্ধ	1103 নাম : নেহা সাহা স্বামীর নাম: সত্যেন মাঝি বাড়ির নং : তিয়োরপাড়া বয়স : 22 লিঙ্গ : মহিলা	NTF3011707 ফটো উপলব্ধ	1104 নাম : রাম সরকার পিতার নাম: কাশীনাথ সরকার বাড়ির নং : n0195 বয়স : 51 লিঙ্গ : পুরুষ	NTF2304244 ফটো উপলব্ধ
1105 নাম : কিরন সরকার স্বামীর নাম: সুজিত সরকার বাড়ির নং : n0193 বয়স : 44 লিঙ্গ : মহিলা	CHQ2624112 ফটো উপলব্ধ	1106 নাম : দীপু সরকার পিতার নাম: অজয় সরকার বাড়ির নং : এন0193 বয়স : 20 লিঙ্গ : পুরুষ	NTF2962389 ফটো উপলব্ধ	1107 নাম : লতিকা সরকার স্বামীর নাম: খোকা সরকার বাড়ির নং : n0263 বয়স : 66 লিঙ্গ : মহিলা	CHQ2624377 ফটো উপলব্ধ
1108 নাম : উৎপল সরকার পিতার নাম: ধীরেন সরকার বাড়ির নং : n0266 বয়স : 38 লিঙ্গ : পুরুষ	NTF0418806 ফটো উপলব্ধ	1109 নাম : নমিতা সরকার পিতার নাম: খোকা সরকার বাড়ির নং : n0262 বয়স : 28 লিঙ্গ : মহিলা	NTF1788306 ফটো উপলব্ধ	1110 নাম : রিনু সাবজী পিতার নাম: রহিম সাবজী বাড়ির নং : এন0222 বয়স : 22 লিঙ্গ : পুরুষ	NTF2895258 ফটো উপলব্ধ
1111 নাম : সামসেদ সবজী পিতার নাম: মোবারক সবজী বাড়ির নং : n0213 বয়স : 37 লিঙ্গ : পুরুষ	NTF0419234 ফটো উপলব্ধ	1112 নাম : মোমতাজ সাবজী পিতার নাম: পাচু বাড়ির নং : n0213 বয়স : 65 লিঙ্গ : পুরুষ	NTF2922458 ফটো উপলব্ধ	1113 নাম : সবজী আলতাজ পিতার নাম: পাচু সবজী বাড়ির নং : n0213 বয়স : 55 লিঙ্গ : পুরুষ	WB/05/043/492616 ফটো উপলব্ধ
1114 নাম : রিনা বিবি স্বামীর নাম: সবজী আলতাজ বাড়ির নং : n0213 বয়স : 55 লিঙ্গ : মহিলা	WB/05/043/492617 ফটো উপলব্ধ	1115 নাম : রীণা বিবি স্বামীর নাম: নুরুল সবজী বাড়ির নং : n0222 বয়স : 40 লিঙ্গ : মহিলা	NTF1424795 ফটো উপলব্ধ	1116 নাম : কুরসেদ সাবজী পিতার নাম: মোবারক সাবজী বাড়ির নং : n0238 বয়স : 43 লিঙ্গ : পুরুষ	NTF1217793 ফটো উপলব্ধ
1117 নাম : ইরফান সাবজী পিতার নাম: কুরসেদ সাবজী বাড়ির নং : এন0213 বয়স : 21 লিঙ্গ : পুরুষ	NTF2860633 ফটো উপলব্ধ	1118 নাম : সবিতা সাহা স্বামীর নাম: উদয় সাহা বাড়ির নং : n0222 বয়স : 37 লিঙ্গ : মহিলা	NTF1079235 ফটো উপলব্ধ	1119 নাম : মোহঃ আমিম সাবজী পিতার নাম: মোহঃ সারিফ সাবজী বাড়ির নং : N0211 বয়স : 26 লিঙ্গ : পুরুষ	NTF2058410 ফটো উপলব্ধ

1120	CHQ2623395	ফটো উপলব্ধ	নাম : সালমা বিবি স্বামীর নাম: রহিম সবজী বাড়ির নং : n0222 বয়স : 44 লিঙ্গ : মহিলা	1121	NTF2873925	ফটো উপলব্ধ	নাম : রেশমা খাতুন স্বামীর নাম: সিন্ধু সাবজী বাড়ির নং : এন0222 বয়স : 24 লিঙ্গ : মহিলা	1122	NTF2843399	ফটো উপলব্ধ	নাম : রেখা খাতুন পিতার নাম: রোহিম সাবজী বাড়ির নং : এন0095 বয়স : 23 লিঙ্গ : মহিলা
1123	NTF2519007	ফটো উপলব্ধ	নাম : রহিম সাবজী পিতার নাম: সুদীন সবজী বাড়ির নং : n0222 বয়স : 50 লিঙ্গ : পুরুষ	1124	NTF0954818	ফটো উপলব্ধ	নাম : জামসেদ সবজী পিতার নাম: মোবারক সবজী বাড়ির নং : N0298 বয়স : 35 লিঙ্গ : পুরুষ	1125	NTF1424589	ফটো উপলব্ধ	নাম : নারগীস বিবি স্বামীর নাম: নৌসাদ সবজী বাড়ির নং : n0213 বয়স : 30 লিঙ্গ : মহিলা
1126	NTF1079078	ফটো উপলব্ধ	নাম : নৌসাদ সাবজী পিতার নাম: মোবারক সাবজী বাড়ির নং : n0213 বয়স : 35 লিঙ্গ : পুরুষ	1127	WB/05/043/492640	ফটো উপলব্ধ	নাম : নুরজাহান বিবি স্বামীর নাম: মোবারক সবজী বাড়ির নং : n0213 বয়স : 66 লিঙ্গ : মহিলা	1128	CHQ2623262	ফটো উপলব্ধ	নাম : আরসাদ আলী পিতার নাম: মোবারক আলী বাড়ির নং : n0213 বয়স : 42 লিঙ্গ : পুরুষ
1129	WB/05/043/492649	ফটো উপলব্ধ	নাম : জলেখা স্বামীর নাম: মোমতাজ বাড়ির নং : n0213 বয়স : 55 লিঙ্গ : মহিলা	1130	NTF1567999	ফটো উপলব্ধ	নাম : বাপন সবজী পিতার নাম: আলতাভ সবজী বাড়ির নং : n0213 বয়স : 30 লিঙ্গ : পুরুষ	1131	NTF1079169	ফটো উপলব্ধ	নাম : আনজুরি বিবি স্বামীর নাম: কুরসেদ সাবজী বাড়ির নং : n0213 বয়স : 36 লিঙ্গ : মহিলা
1132	NTF1424621	ফটো উপলব্ধ	নাম : রুম্পি বিবি স্বামীর নাম: ছোট্ট সবজী বাড়ির নং : n0213 বয়স : 31 লিঙ্গ : মহিলা	1133	CHQ1335884	ফটো উপলব্ধ	নাম : নুরুল সাবজী পিতার নাম: সুদীন সবজী বাড়ির নং : n0222 বয়স : 60 লিঙ্গ : পুরুষ	1134	NTF2058519	ফটো উপলব্ধ	নাম : জহরা খাতুন স্বামীর নাম: সামসেদ সবজী বাড়ির নং : N0213 বয়স : 27 লিঙ্গ : মহিলা
1135	NTF1079086	ফটো উপলব্ধ	নাম : রানী বিবি স্বামীর নাম: আরসাদ আলী বাড়ির নং : n0213 বয়স : 41 লিঙ্গ : মহিলা	1136	NTF1424647	ফটো উপলব্ধ	নাম : কাসতুরী বিবি স্বামীর নাম: জামসেদ সবজী বাড়ির নং : N0298 বয়স : 33 লিঙ্গ : মহিলা	1137	NTF1652569	ফটো উপলব্ধ	নাম : রেশমা খাতুন পিতার নাম: মোমতাজ সবজী বাড়ির নং : n0213 বয়স : 31 লিঙ্গ : মহিলা
1138	NTF2193894	ফটো উপলব্ধ	নাম : বিপ্লব সাহা পিতার নাম: সঞ্জয় সাহা বাড়ির নং : এন0164 বয়স : 25 লিঙ্গ : পুরুষ	1139	NTF1217926	ফটো উপলব্ধ	নাম : লাভলী শুকল সাহা স্বামীর নাম: বিমল সাহা বাড়ির নং : n0217 বয়স : 37 লিঙ্গ : মহিলা	1140	CHQ1335975	ফটো উপলব্ধ	নাম : অজয় সাহা পিতার নাম: দেবেন সাহা বাড়ির নং : n0163 বয়স : 47 লিঙ্গ : পুরুষ
1141	NTF2155422	ফটো উপলব্ধ	নাম : নরেন চন্দ্র সাহা পিতার নাম: সতীশ চন্দ্র সাহা বাড়ির নং : n0 বয়স : 59 লিঙ্গ : পুরুষ	1142	NTF2952265	ফটো উপলব্ধ	নাম : অভিজিত সাহা পিতার নাম: নরেন সাহা বাড়ির নং : এন0 বয়স : 20 লিঙ্গ : পুরুষ	1143	NTF1424910	ফটো উপলব্ধ	নাম : তুলিকা রায় সাহা স্বামীর নাম: কমল সাহা বাড়ির নং : n0217 বয়স : 32 লিঙ্গ : মহিলা
1144	NTF2058550	ফটো উপলব্ধ	নাম : তাপস সাহা পিতার নাম: বাবল সাহা বাড়ির নং : N0217 বয়স : 26 লিঙ্গ : পুরুষ	1145	NTF0421107	ফটো উপলব্ধ	নাম : কমল সাহা পিতার নাম: সুবোল সাহা বাড়ির নং : n0217 বয়স : 43 লিঙ্গ : পুরুষ	1146	NTF2155414	ফটো উপলব্ধ	নাম : কম্পনা সাহা স্বামীর নাম: নরেন চন্দ্র সাহা বাড়ির নং : n0 বয়স : 44 লিঙ্গ : মহিলা
1147	CHQ1335314	ফটো উপলব্ধ	নাম : গীতা সাহা স্বামীর নাম: হরিমোহন সাহা বাড়ির নং : n0126 বয়স : 66 লিঙ্গ : মহিলা	1148	WB/05/043/492685	ফটো উপলব্ধ	নাম : মেনকা সাহা স্বামীর নাম: সুবোল সাহা বাড়ির নং : n0217 বয়স : 71 লিঙ্গ : মহিলা	1149	CHQ1335934	ফটো উপলব্ধ	নাম : প্রভাতী সাহা স্বামীর নাম: বাবল সাহা বাড়ির নং : n0217 বয়স : 46 লিঙ্গ : মহিলা

1150 নাম : সন্তোষ কুমার সাহা পিতার নাম: হরি মোহন সাহা বাড়ির নং : n0126 বয়স : 43 লিঙ্গ : পুরুষ	CHQ2298248 ফটো উপলব্ধ	1151 নাম : সীমা সাহা (সিনহা) স্বামীর নাম: সন্তোষ সাহা বাড়ির নং : n0126 বয়স : 33 লিঙ্গ : মহিলা	NTF1567932 ফটো উপলব্ধ	1152 নাম : বিমল সাহা পিতার নাম: সুবোল সাহা বাড়ির নং : n0217 বয়স : 45 লিঙ্গ : পুরুষ	CHQ1335389 ফটো উপলব্ধ
1153 নাম : নমিতা সাহা স্বামীর নাম: সঞ্জয় সাহা বাড়ির নং : n0164 বয়স : 44 লিঙ্গ : মহিলা	CHQ2624153 ফটো উপলব্ধ	1154 নাম : সুবোল সাহা পিতার নাম: বিপিন সাহা বাড়ির নং : n0217 বয়স : 77 লিঙ্গ : পুরুষ	WB/05/043/492684 ফটো উপলব্ধ	1155 নাম : উমা সাহা স্বামীর নাম: অজয় সাহা বাড়ির নং : n0163 বয়স : 43 লিঙ্গ : মহিলা	CHQ2624146 ফটো উপলব্ধ
1156 নাম : মনোজ কুমার সাহা পিতার নাম: হরিমোহন বাড়ির নং : n0126 বয়স : 47 লিঙ্গ : পুরুষ	CHQ1335025 ফটো উপলব্ধ	1157 নাম : সঞ্জয় সাহা পিতার নাম: দেবেন সাহা বাড়ির নং : n0164 বয়স : 57 লিঙ্গ : পুরুষ	WB/05/043/492682 ফটো উপলব্ধ	1158 নাম : বাবলু সাহা পিতার নাম: সুবোল সাহা বাড়ির নং : n0217 বয়স : 54 লিঙ্গ : পুরুষ	WB/05/043/492722 ফটো উপলব্ধ
1159 নাম : অসম সিংহ স্বামীর নাম: নারায়ন চন্দ্র সিংহ বাড়ির নং : n0306 বয়স : 73 লিঙ্গ : মহিলা	CHQ2240828 ফটো উপলব্ধ	1160 নাম : শিবানী সিংহ স্বামীর নাম: অজয় কুমার সিংহ বাড়ির নং : n0308 বয়স : 36 লিঙ্গ : মহিলা	NTF1078252 ফটো উপলব্ধ	1161 নাম : নারায়ন চন্দ্র সিংহ পিতার নাম: গোপীনাথ সিংহ বাড়ির নং : n0305 বয়স : 72 লিঙ্গ : পুরুষ	CHQ2627552 ফটো উপলব্ধ
1162 নাম : রাশী সিংহ স্বামীর নাম: সন্দীপন সিংহ বাড়ির নং : n0205 বয়স : 42 লিঙ্গ : মহিলা	NTF1567940 ফটো উপলব্ধ	1163 নাম : আরতি রানি সিংহ স্বামীর নাম: সনৎ কুমার সিংহ বাড়ির নং : n0205 বয়স : 76 লিঙ্গ : মহিলা	NTF2690162 ফটো উপলব্ধ	1164 নাম : জয়দীপ সিংহ পিতার নাম: সনৎ কুমার সিংহ বাড়ির নং : n0205 বয়স : 49 লিঙ্গ : পুরুষ	NTF2690170 ফটো উপলব্ধ
1165 নাম : সন্দীপন কুমার সিংহ পিতার নাম: সনত কুমার সিংহ বাড়ির নং : n0205 বয়স : 51 লিঙ্গ : পুরুষ	NTF2304517 ফটো উপলব্ধ	1166 নাম : সুমিত মন্ডল পিতার নাম: সুখদেব মন্ডল বাড়ির নং : নং 265 বয়স : 31 লিঙ্গ : পুরুষ	NTF3018702 ফটো উপলব্ধ	1167 নাম : তাপস চন্দ্র মণ্ডল পিতার নাম: মানিক চন্দ্র মন্ডল বাড়ির নং : এন0133 বয়স : 34 লিঙ্গ : পুরুষ	NRW1014224 ফটো উপলব্ধ
1168 নাম : সদানন্দ কর্মকার পিতার নাম: মহেশ কর্মকার বাড়ির নং : 001 বয়স : 73 লিঙ্গ : পুরুষ	SNZ0419689 ফটো উপলব্ধ	1169 নাম : হেমলতা সাহা স্বামীর নাম: সুধীর সাহা বাড়ির নং : 00 বয়স : 54 লিঙ্গ : মহিলা	NTF2085074 ফটো উপলব্ধ	1170 নাম : সুমিত্রা সাহা পিতার নাম: মৃত সুধীর সাহা বাড়ির নং : এনএইচএন0 বয়স : 28 লিঙ্গ : মহিলা	NTF2778058 ফটো উপলব্ধ
1171 নাম : স্নেহা খাতুন পিতার নাম: এতয়ারী সাবজী বাড়ির নং : বৈকুণ্ঠপুর বয়স : 20 লিঙ্গ : মহিলা	NTF3061546 ফটো উপলব্ধ	1172 নাম : মোহ রোহন সাবজী পিতার নাম: নাজির সাবজী বাড়ির নং : এন0014 বয়স : 21 লিঙ্গ : পুরুষ	NTF3061819 ফটো উপলব্ধ	1173 নাম : উর্বশী সরকার পিতার নাম: উজ্জ্বল সরকার বাড়ির নং : n0187 বয়স : 20 লিঙ্গ : মহিলা	NTF3066099 ফটো উপলব্ধ
1174 নাম : চুমকি সরকার স্বামীর নাম: কৃষ্ণ সরকার বাড়ির নং : এন0193 বয়স : 28 লিঙ্গ : মহিলা	NTF3068053 ফটো উপলব্ধ	1175 নাম : সঞ্জয় সুরেকা পিতার নাম: হরিলাল সুরেকা বাড়ির নং : রতুয়া বয়স : 46 লিঙ্গ : পুরুষ	DMM1481597 ফটো উপলব্ধ	1176 নাম : রাকেশ মণ্ডল পিতার নাম: মাণিক চন্দ্র মণ্ডল বাড়ির নং : বৈকুণ্ঠপুর বয়স : 39 লিঙ্গ : পুরুষ	DZD2725505 ফটো উপলব্ধ
1177 নাম : পিতার নাম: বাড়ির নং : এন এইচ এন বয়স : 29 লিঙ্গ : মহিলা	WEO2629459 ফটো উপলব্ধ	1178 নাম : মঞ্জুরি খাতুন স্বামীর নাম: মহঃ সাজেদ সবজী বাড়ির নং : রতুয়া বয়স : 25 লিঙ্গ : মহিলা	NTF3102704 ফটো উপলব্ধ	1179 নাম : জাহিদ আলি পিতার নাম: আরসাদ আলি বাড়ির নং : রতুয়া বয়স : 20 লিঙ্গ : পুরুষ	NTF3106069 ফটো উপলব্ধ

1180	2	NTF3119757
নাম : মহঃ ফারহাত পিতার নাম: মহঃ রেজাউদ্দিন বাড়ির নং : বৈকুন্ঠপুর বয়স : 19 লিঙ্গ : পুরুষ		
ফটো উপলব্ধ		

1181	1	NTF3121522
নাম : মাহাতাব আনসারী পিতার নাম: রহিম আনসারী বাড়ির নং : এন0098 বয়স : 22 লিঙ্গ : পুরুষ		
ফটো উপলব্ধ		

1182	2	NTF3121647
নাম : মোহম্মদ আসিফ পিতার নাম: মোহম্মদ ইসরাইল বাড়ির নং : রতুয়া বয়স : 19 লিঙ্গ : পুরুষ		
ফটো উপলব্ধ		

1183	1	NTF3123262
নাম : মনীষা পারভীন স্বামীর নাম: সাদ্দাম আনসারি বাড়ির নং : রতুয়া বয়স : 19 লিঙ্গ : মহিলা		
ফটো উপলব্ধ		

1184	1	NTF3134657
নাম : রোজি আফরুজ মায়ের নাম: মোসঃ মোমিনা খাতুন বাড়ির নং : রতুয়া বয়স : 22 লিঙ্গ : মহিলা		ফটো উপলব্ধ

1185	1	NTF3137908
নাম : রোজিনা খাতুন স্বামীর নাম: রাহুল আনসারী বাড়ির নং : 00 বয়স : 22 লিঙ্গ : মহিলা		ফটো উপলব্ধ

নির্বাচক সংখ্যার সারসংক্ষেপ :

A) নির্বাচকের সংখ্যা :

	নির্বাচক তালিকার প্রকৃতি	নির্বাচক তালিকার পরিচিতি :	নির্বাচকের সংখ্যা :				
			পুরুষ	মহিলা	তৃতীয় লিঙ্গ	মোট	
I	মূল তালিকা	মূল তালিকা	বিশেষ নিবিড় সংশোধন ২০২৬ এর চূড়ান্ত ভোটার তালিকার সহিত 06-04-2026 তারিখ অবধি সংশোধিত নির্বাচক তালিকা	625	554	0	1179
II	1- সংযোজন তালিকা	সংযোজনী 1	বিশেষ সংক্ষিপ্ত সংশোধন 2026	3	1	0	4
		সংযোজনী 2	ধারাবাহিক সংশোধন 2026	0	2	0	2
			মোট	3	3	0	6
III	2- বিয়োজন তালিকা	সংযোজনী 1	বিশেষ সংক্ষিপ্ত সংশোধন 2026	0	0	0	0
		সংযোজনী 2	ধারাবাহিক সংশোধন 2026	0	0	0	0
			মোট	0	0	0	0
IV	'লিঙ্গ ক্ষেত্রের' পরিবর্তনের কারণে পার্থক্য			0	0	0	0
V	বিচারপ্রক্রিয়ার অধীনস্থ			0	0	0	0
VI	বিচার বিভাগীয় আধিকারিক কর্তৃক বিচারপূর্বক নিষ্পত্তির পর বিয়োজিত			8	1	0	9
নির্বাচকের মোট সংখ্যা (I+II-III+IV-V-VI)				620	556	0	1176

B) ক্রটি সংশোধনের সংখ্যা :

নির্বাচক তালিকার প্রকৃতি	নির্বাচক তালিকার পরিচিতি :	ক্রটি সংশোধনের সংখ্যা :
সংযোজনী 1	বিশেষ সংক্ষিপ্ত সংশোধন 2026	0
সংযোজনী 2	ধারাবাহিক সংশোধন 2026	0
	মোট	0

নির্বাচক নিবন্ধন আধিকারিকের স্বাক্ষর

E-মৃত, S-স্থানান্তরিত, R-একাধিকবার অন্তর্ভুক্ত, M-নিখোঁজ, Q-যোগ্য নহে