



## নির্বাচক তালিকা 2026 S25 পশ্চিমবঙ্গ

বিধানসভা নির্বাচনক্ষেত্রের নং, নাম ও সংরক্ষণের স্থিতি : 48 - রতুয়া (সাধারণ)		অংশ নং : 67			
বিধানসভা নির্বাচনক্ষেত্রটি যে লোকসভা নির্বাচনক্ষেত্রের / ক্ষেত্রসমূহের অন্তর্ভুক্ত তার নং, নাম ও সংরক্ষণ স্থিতি : 7 - মালদহ উত্তর (সাধারণ)					
1. সংশোধনের পূর্ণ বিবরণ					
সংশোধনের বৎসর :	2026	নির্বাচক তালিকার পরিচিতি :			
ভিত্তি তারিখ :	01-01-2026	বিশেষ নিবিড় সংশোধন ২০২৬ এর চূড়ান্ত ভোটার তালিকার সহিত 06-04-2026 তারিখ অবধি সংশোধিত নির্বাচক তালিকা			
সংশোধনের প্রকৃতি :	ধারাবাহিক সংশোধন 2026				
প্রকাশনার তারিখ :	06-04-2026				
2. অংশ ও নির্বাচনী এলাকার পূর্ণ বিবরণ :					
অংশের ভাগ নং ও নাম :					
1-কালীতলা					
2-মৌমীনপাড়া					
3-শিবপুর					
	প্রধান শহর/গ্রাম	: মোহনপুর (অংশ)			
	ওয়ার্ড	:			
	থানা	: রতুয়া			
	গ্রাম পঞ্চায়েত	: কাহালা			
	ব্লক	: রতুয়া-1			
	মহকুমা	: চাঁচল			
	জেলা	: মালদহ			
	পিন	: 732205			
3. ভোট গ্রহন কেন্দ্রের পূর্ণ বিবরণ :					
ভোট গ্রহন কেন্দ্রের নং, নাম :	ভোট গ্রহন কেন্দ্রের শ্রেণী :		গ্রামীণ		
67 - নরোত্তমপুর কাহালা ম্যানেজড প্রাইমারী স্কুল	এই অংশে সহায়ক ভোটগ্রহন কেন্দ্রের সংখ্যা		0		
ভোট গ্রহন কেন্দ্রের ঠিকানা :	:				
নরোত্তমপুর কাহালা ম্যানেজড প্রাইমারী স্কুল, রুম নং-২, নরোত্তমপুর					
4. নির্বাচকের সংখ্যা :					
প্রথম ক্রমিক নং	শেষ ক্রমিক নং	মোট সংখ্যা			
		পুরুষ	মহিলা	তৃতীয় লিঙ্গ	মোট
1	1063	541	479	0	1020

নির্বাচক নিবন্ধন আধিকারিকের স্বাক্ষর

Nazri Naksha

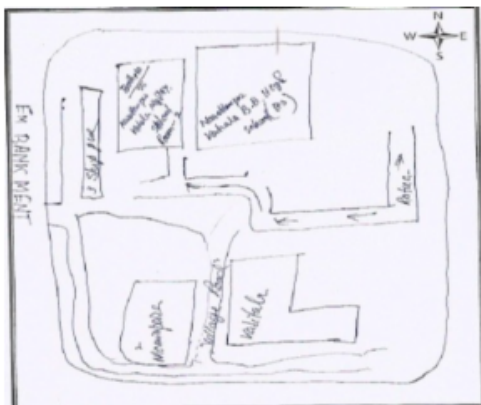

Google Map View

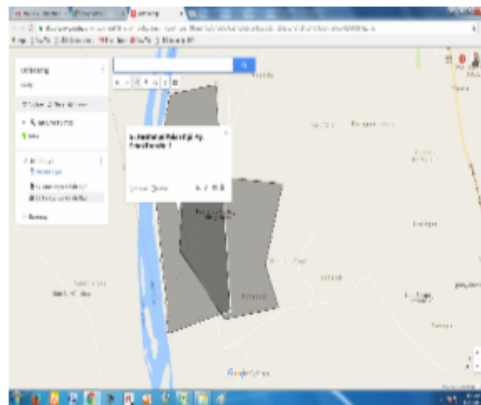

Polling Station Building Front View



Polling Station Front View



Cad View

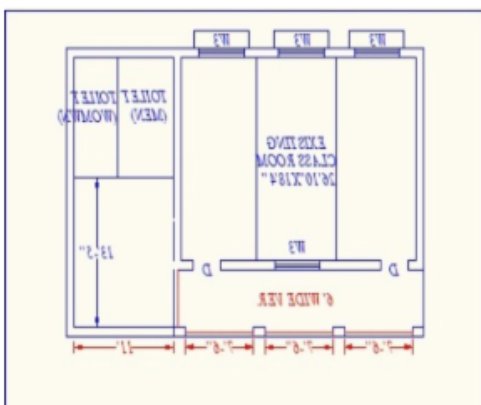

Key MAP View

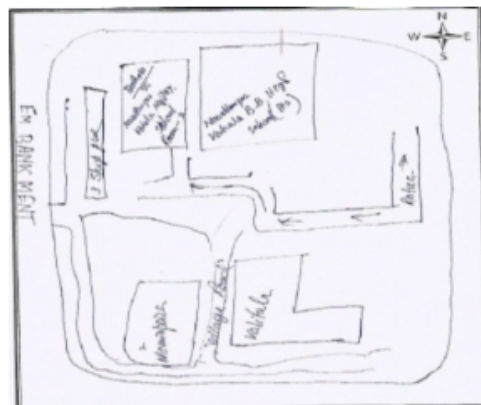

1	NTF2094035	নাম : মহাজাবিন পিতার নাম: গুলমোহাম্মদ আনসারি বাড়ির নং : এন0109 বয়স : 28 লিঙ্গ : মহিলা	ফটো উপলব্ধ	2	NTF2005072	নাম : ওয়াশিম আকরাম পিতার নাম: জিন্না আলি বাড়ির নং : n0111 বয়স : 26 লিঙ্গ : পুরুষ	ফটো উপলব্ধ	3	NTF2093748	নাম : আজহারদ্দিন পিতার নাম: মোহাম্মদ সালেহ বাড়ির নং : এন0000 বয়স : 26 লিঙ্গ : পুরুষ	ফটো উপলব্ধ
4	NTF2005064	নাম : মহঃ জাবির আনসারি পিতার নাম: মহঃ খাবির আলি বাড়ির নং : N0109 বয়স : 30 লিঙ্গ : পুরুষ	ফটো উপলব্ধ	5	NTF2093755	নাম : মহঃ ইমরান পিতার নাম: মহম্মদ সাহাআলাম বাড়ির নং : N000 বয়স : 27 লিঙ্গ : পুরুষ	ফটো উপলব্ধ	6	NTF2093805	নাম : তারিফুল পিতার নাম: মোহাম্মদ কেতাবুল বাড়ির নং : এন0075 বয়স : 25 লিঙ্গ : পুরুষ	ফটো উপলব্ধ
7	NTF2093797	নাম : মোহাম্মদ আসরাফুল পিতার নাম: মোহাম্মদ কেতাবুল বাড়ির নং : এন0078 বয়স : 26 লিঙ্গ : পুরুষ	ফটো উপলব্ধ	8	NTF2093722	নাম : কুরবান আনসারী পিতার নাম: গুল আহম্মদ আনসারি বাড়ির নং : এন0109 বয়স : 26 লিঙ্গ : পুরুষ	ফটো উপলব্ধ	9	NTF2093730	নাম : মোহাম্মদ এজবুল পিতার নাম: মোহাম্মদ ওয়ারেশ বাড়ির নং : এন0102 বয়স : 25 লিঙ্গ : পুরুষ	ফটো উপলব্ধ
10	NTF2093680	নাম : সাবির আনসারি পিতার নাম: কামীরুদ্দীন আনসারি বাড়ির নং : এন0100 বয়স : 25 লিঙ্গ : পুরুষ	ফটো উপলব্ধ	11	NTF2005155	নাম : মাসুম আনসারি পিতার নাম: মাজবুল আনসারি বাড়ির নং : নং 165 বয়স : 26 লিঙ্গ : পুরুষ	ফটো উপলব্ধ	12	NTF2573996	নাম : মোহাম্মদ আশিক আনসারি পিতার নাম: মোহাম্মদ হেলা আনসারি বাড়ির নং : নং 165 বয়স : 25 লিঙ্গ : পুরুষ	ফটো উপলব্ধ
13	NTF2575041	নাম : গুরিয়া খাতুন মায়ের নাম: মর্জিনা বাড়ির নং : নং0125 বয়স : 26 লিঙ্গ : মহিলা	ফটো উপলব্ধ	14	NTF2093763	নাম : ইয়াসীন আনসারি পিতার নাম: সিকন্দর আনসারি বাড়ির নং : N0069 বয়স : 25 লিঙ্গ : পুরুষ	ফটো উপলব্ধ	15	NTF2573863	নাম : নবি আনসারি পিতার নাম: সামসুল আনসারি বাড়ির নং : নং0133 বয়স : 28 লিঙ্গ : পুরুষ	ফটো উপলব্ধ
16	NTF2574465	নাম : ফারুক আনসারি মায়ের নাম: মর্জিনা বাড়ির নং : নং0125 বয়স : 31 লিঙ্গ : পুরুষ	ফটো উপলব্ধ	17	NTF2093649	নাম : মোজাফার আনসারি পিতার নাম: তাসরুল আনসারি বাড়ির নং : এন0066 বয়স : 26 লিঙ্গ : পুরুষ	ফটো উপলব্ধ	18	NTF2093714	নাম : মহ আশিক ইকবাল আনসারী পিতার নাম: মহ মেহেবুব আনসারী বাড়ির নং : এন00 বয়স : 26 লিঙ্গ : পুরুষ	ফটো উপলব্ধ
19	NTF2093789	নাম : মোহাম্মদ তাসবীর আনসারী পিতার নাম: বাটোরুখা বাড়ির নং : এন0066 বয়স : 29 লিঙ্গ : পুরুষ	ফটো উপলব্ধ	20	NTF2900660	নাম : আনবারী খাতুন স্বামীর নাম: মোহাম্মদ তাসবির অবসারী বাড়ির নং : এন0000 বয়স : 24 লিঙ্গ : মহিলা	ফটো উপলব্ধ	21	NTF2093771	নাম : সলেমান আনসারী পিতার নাম: মোহঃ ইসলাম আনসারী বাড়ির নং : এন000 বয়স : 25 লিঙ্গ : পুরুষ	ফটো উপলব্ধ
22	NTF2578698	নাম : পঙ্কজ মন্ডল পিতার নাম: কুমল মন্ডল বাড়ির নং : নং0066 বয়স : 23 লিঙ্গ : পুরুষ	ফটো উপলব্ধ	23	NTF2005130	নাম : নাবিউল আনসারী পিতার নাম: রাসিদ আনসারী বাড়ির নং : n0163 বয়স : 26 লিঙ্গ : পুরুষ	ফটো উপলব্ধ	24	NTF1903012	নাম : মোঃ কামাল পিতার নাম: মহঃ ইশরাফিল বাড়ির নং : নরোত্তম বয়স : 27 লিঙ্গ : পুরুষ	ফটো উপলব্ধ
25	NTF2901197	নাম : সঞ্জু খাতুন পিতার নাম: কমল হোসেন বাড়ির নং : এন0000 বয়স : 22 লিঙ্গ : মহিলা	ফটো উপলব্ধ	26	NTF0206995	নাম : আউয়াল করিম পিতার নাম: গুল আহম্মদ বাড়ির নং : N0109 বয়স : 23 লিঙ্গ : পুরুষ	ফটো উপলব্ধ	27	NTF2005247	নাম : জুমি খাতুন স্বামীর নাম: মহঃ হাসিম হোসেন বাড়ির নং : n0174 বয়স : 27 লিঙ্গ : মহিলা	ফটো উপলব্ধ
28	NTF2574077	নাম : আনজুরা খাতুন পিতার নাম: মোহাম্মদ মোরসেলিম বাড়ির নং : নং0120 বয়স : 24 লিঙ্গ : মহিলা	ফটো উপলব্ধ	29	NTF2574135	নাম : আসমিনা খাতুন স্বামীর নাম: মোহাম্মদ সাইজুব আনসারি বাড়ির নং : নং0002 বয়স : 29 লিঙ্গ : মহিলা	ফটো উপলব্ধ	30	NTF2576296	নাম : রোপিনর খাতুন স্বামীর নাম: জুলকার নায়নু বাড়ির নং : N00033 বয়স : 28 লিঙ্গ : মহিলা	ফটো উপলব্ধ



31	NTF2577112	ফটো উপলব্ধ	32	UTI1625797	ফটো উপলব্ধ	33	NTF2926509	ফটো উপলব্ধ
নাম : নুরেজা খাতুন স্বামীর নাম: মোহাম্মদ খলুক আনসারি বাড়ির নং : N00033 বয়স : 33 লিঙ্গ : মহিলা			নাম : সেতারা খাতুন পিতার নাম: গুলজার আলি বাড়ির নং : 00 বয়স : 27 লিঙ্গ : মহিলা			নাম : সাইনুর খাতুন পিতার নাম: মৃত মাজলুম আনসারি বাড়ির নং : এন0292 বয়স : 23 লিঙ্গ : মহিলা		
34	NTF2576403	ফটো উপলব্ধ	35	NTF2094001	ফটো উপলব্ধ	36	NTF2575959	ফটো উপলব্ধ
নাম : বাস্টি খাতুন স্বামীর নাম: মোহাম্মদ মাকদুম আনসারি বাড়ির নং : N003 বয়স : 29 লিঙ্গ : মহিলা			নাম : মোমেনা খাতুন পিতার নাম: মোঃ ইসরাফিল বাড়ির নং : নরোত্তম বয়স : 26 লিঙ্গ : মহিলা			নাম : বেবি খাতুন স্বামীর নাম: ফে।জিরুদদীন মোহাম্মদ বাড়ির নং : N003 বয়স : 25 লিঙ্গ : মহিলা		
37	NTF2005270	ফটো উপলব্ধ	38	NTF2005262	ফটো উপলব্ধ	39	NTF2093615	ফটো উপলব্ধ
নাম : আসমিনা খাতুন স্বামীর নাম: ছোট আনসারি বাড়ির নং : n0177 বয়স : 28 লিঙ্গ : মহিলা			নাম : তাসলামা খাতুন স্বামীর নাম: মহঃ তাসরিফ আনসারি বাড়ির নং : n0176 বয়স : 30 লিঙ্গ : মহিলা			নাম : বিনা খাতুন স্বামীর নাম: সুলতান মিয়া বাড়ির নং : এন000 বয়স : 32 লিঙ্গ : মহিলা		
40	NTF2576957	ফটো উপলব্ধ	41	NTF2005106	ফটো উপলব্ধ	42	NTF2005254	ফটো উপলব্ধ
নাম : সুহানী খাতুন স্বামীর নাম: মোহাম্মদ রফি আনসারি বাড়ির নং : N00033 বয়স : 30 লিঙ্গ : মহিলা			নাম : জরিনা খাতুন পিতার নাম: সেরাজুল আনসারি বাড়ির নং : n0088 বয়স : 31 লিঙ্গ : মহিলা			নাম : রোমফুল খাতুন স্বামীর নাম: মহঃ নৌবর বাড়ির নং : n0175 বয়স : 31 লিঙ্গ : মহিলা		
43	NTF2093706	ফটো উপলব্ধ	44	NTF2576635	ফটো উপলব্ধ	45	NTF2576536	ফটো উপলব্ধ
নাম : মালী খাতুন স্বামীর নাম: মোকিম আনসারি বাড়ির নং : এন0225 বয়স : 26 লিঙ্গ : মহিলা			নাম : বেলি ঘোষ স্বামীর নাম: মিথুন ঘোষ বাড়ির নং : N003 বয়স : 29 লিঙ্গ : মহিলা			নাম : সমির ঘোষ পিতার নাম: দিলীপ ঘোষ বাড়ির নং : নং 00 বয়স : 24 লিঙ্গ : পুরুষ		
46	NTF2577310	ফটো উপলব্ধ	47	NTF2005148	ফটো উপলব্ধ	48	NTF2875052	ফটো উপলব্ধ
নাম : মহম্মদ তারিকুল মায়ের নাম: আফরোজ বিবি বাড়ির নং : নং072 বয়স : 26 লিঙ্গ : পুরুষ			নাম : বাপান নাদাপ পিতার নাম: তালেপ নাদাপ বাড়ির নং : n0164 বয়স : 28 লিঙ্গ : পুরুষ			নাম : সবিনা পর্বিন স্বামীর নাম: বাপনা নাদাপ বাড়ির নং : এন00 বয়স : 24 লিঙ্গ : মহিলা		
49	NTF2577039	ফটো উপলব্ধ	50	NTF2787026	ফটো উপলব্ধ	51	NTF2787901	ফটো উপলব্ধ
নাম : জমিন প্রমাণিক মায়ের নাম: সিদ্ধার্থ প্রমাণিক বাড়ির নং : N00055 বয়স : 34 লিঙ্গ : মহিলা			নাম : মৌসুমী প্রামাণিক স্বামীর নাম: সনজুয় প্রমাণিক বাড়ির নং : এন000 বয়স : 24 লিঙ্গ : মহিলা			নাম : প্রিয়া পাল পিতার নাম: চন্দন পাল বাড়ির নং : এন000 বয়স : 22 লিঙ্গ : মহিলা		
52	NTF2575132	ফটো উপলব্ধ	53	NTF2093631	ফটো উপলব্ধ	54	NTF2093664	ফটো উপলব্ধ
নাম : মহ ফিরদৌস পিতার নাম: ইহ মফিজুদ্দিন বাড়ির নং : N00033 বয়স : 23 লিঙ্গ : পুরুষ			নাম : নুরনেহার বিবি স্বামীর নাম: মোহাম্মদ গুলজার বাড়ির নং : এন0241 বয়স : 35 লিঙ্গ : মহিলা			নাম : সীমা বিবি স্বামীর নাম: মহঃ আবু মোতাহের বাড়ির নং : এন0119 বয়স : 39 লিঙ্গ : মহিলা		
55	NTF2094043	ফটো উপলব্ধ	56	NTF2576478	ফটো উপলব্ধ	57	NTF2758779	ফটো উপলব্ধ
নাম : নসিমা বেগম স্বামীর নাম: মোহাম্মদ টিকু বাড়ির নং : এন0282 বয়স : 33 লিঙ্গ : মহিলা			নাম : ফিরদৌসি বেগোম স্বামীর নাম: মোহাম্মদ আশরফ আলি বাড়ির নং : N007 বয়স : 34 লিঙ্গ : মহিলা			নাম : তাপসী মন্ডল স্বামীর নাম: বিবেক মন্ডল বাড়ির নং : এন0001 বয়স : 26 লিঙ্গ : মহিলা		
58	NTF1766005	ফটো উপলব্ধ	59	NTF2210680	ফটো উপলব্ধ	60	CHQ2569630	ফটো উপলব্ধ
নাম : সিন্দু মন্ডল স্বামীর নাম: বাহাদুর মন্ডল বাড়ির নং : n0033 বয়স : 39 লিঙ্গ : মহিলা			নাম : শান্তি মণ্ডল স্বামীর নাম: গনেশ মণ্ডল বাড়ির নং : n0034 বয়স : 86 লিঙ্গ : মহিলা			নাম : অরুণ মন্ডল পিতার নাম: খুবলাল মন্ডল বাড়ির নং : n0045 বয়স : 46 লিঙ্গ : পুরুষ		

61	NTF2577906	ফটো উপলব্ধ	62	CHQ1567882	ফটো উপলব্ধ	63	NTF1033174	ফটো উপলব্ধ
নাম : মোহাম্মদ আব্দুল পিতার নাম: মোহাম্মদ নৌসাদ মিঞা বাড়ির নং : নং003 বয়স : 25 লিঙ্গ : পুরুষ			নাম : দিনেশ মন্ডল পিতার নাম: অজিত মন্ডল বাড়ির নং : n0052 বয়স : 45 লিঙ্গ : পুরুষ			নাম : স্বপন কুমার মন্ডল পিতার নাম: সতীশ মন্ডল বাড়ির নং : n0063 বয়স : 62 লিঙ্গ : পুরুষ		
64	NTF2575520	ফটো উপলব্ধ	65	NTF2910024	ফটো উপলব্ধ	66	NTF2917912	ফটো উপলব্ধ
নাম : নূরুদ্দ পরিয়ান স্বামীর নাম: সৈফুল মোহাম্মদ বাড়ির নং : N0001 বয়স : 25 লিঙ্গ : মহিলা			নাম : পরিমল মণ্ডল পিতার নাম: বাসুদেব মণ্ডল বাড়ির নং : n0026 বয়স : 51 লিঙ্গ : পুরুষ			নাম : প্রদীপ মণ্ডল পিতার নাম: রামচরন মণ্ডল বাড়ির নং : n0029 বয়স : 53 লিঙ্গ : পুরুষ		
67	NTF1541457	ফটো উপলব্ধ	68	NTF2578193	ফটো উপলব্ধ	69	CHQ2180511	ফটো উপলব্ধ
নাম : শ্যামল মন্ডল পিতার নাম: জ্যোতিষ মন্ডল বাড়ির নং : n0014 বয়স : 28 লিঙ্গ : পুরুষ			নাম : আকতারি খাতুন পিতার নাম: মোহাম্মদ মঞ্জলা বাড়ির নং : নং003 বয়স : 32 লিঙ্গ : মহিলা			নাম : সঞ্জয় মন্ডল পিতার নাম: খোকা মন্ডল বাড়ির নং : n0016 বয়স : 43 লিঙ্গ : পুরুষ		
70	NTF2105963	ফটো উপলব্ধ	71	NTF2211621	ফটো উপলব্ধ	72	NTF2211365	ফটো উপলব্ধ
নাম : বিবেক মন্ডল পিতার নাম: নিমাই মন্ডল বাড়ির নং : এন0013 বয়স : 25 লিঙ্গ : পুরুষ			নাম : শান্তি মন্ডল স্বামীর নাম: রুপলাল মণ্ডল বাড়ির নং : n0037 বয়স : 60 লিঙ্গ : মহিলা			নাম : দেবেন মণ্ডল পিতার নাম: কিস্ট মন্ডল বাড়ির নং : n0027 বয়স : 66 লিঙ্গ : পুরুষ		
73	CHQ1554997	ফটো উপলব্ধ	74	CHQ2960763	ফটো উপলব্ধ	75	NTF2758704	ফটো উপলব্ধ
নাম : গীতা মণ্ডল স্বামীর নাম: অনন্ত মণ্ডল বাড়ির নং : n0033 বয়স : 51 লিঙ্গ : মহিলা			নাম : উৎপল মন্ডল পিতার নাম: সুধীর মন্ডল বাড়ির নং : n0022 বয়স : 37 লিঙ্গ : পুরুষ			নাম : মাধবী মন্ডল স্বামীর নাম: পরিমল মন্ডল বাড়ির নং : এন0001 বয়স : 24 লিঙ্গ : মহিলা		
76	NTF1033190	ফটো উপলব্ধ	77	NTF2213304	ফটো উপলব্ধ	78	NTF2575447	ফটো উপলব্ধ
নাম : সীমা মন্ডল স্বামীর নাম: হৃদয় মন্ডল বাড়ির নং : n0020 বয়স : 36 লিঙ্গ : মহিলা			নাম : অঞ্জলী মণ্ডল স্বামীর নাম: অক্ষয় মণ্ডল বাড়ির নং : n0063 বয়স : 57 লিঙ্গ : মহিলা			নাম : রোবীউল মহমদ পিতার নাম: সজ্জাদ মোহমদ বাড়ির নং : N0001 বয়স : 25 লিঙ্গ : পুরুষ		
79	NTF2786507	ফটো উপলব্ধ	80	NTF2578565	ফটো উপলব্ধ	81	CHQ2180586	ফটো উপলব্ধ
নাম : জ্যোৎস্না মন্ডল স্বামীর নাম: অচিন্তা মন্ডল বাড়ির নং : এন0009 বয়স : 22 লিঙ্গ : মহিলা			নাম : মঞ্জিলা খাতুন স্বামীর নাম: মোহাম্মদ এনামুল বাড়ির নং : নং024 বয়স : 27 লিঙ্গ : মহিলা			নাম : বাহাদুর মণ্ডল পিতার নাম: সর্বেশ্বর মণ্ডল বাড়ির নং : n0033 বয়স : 46 লিঙ্গ : পুরুষ		
82	CHQ1555341	ফটো উপলব্ধ	83	NTF2578318	ফটো উপলব্ধ	84	CHQ1567890	ফটো উপলব্ধ
নাম : বিশো মন্ডল স্বামীর নাম: খুবলাল মণ্ডল বাড়ির নং : n0045 বয়স : 60 লিঙ্গ : মহিলা			নাম : চৈতালি মন্ডল পিতার নাম: ধীরেন মন্ডল বাড়ির নং : নং024 বয়স : 26 লিঙ্গ : মহিলা			নাম : বিজয় মন্ডল পিতার নাম: বটারণ মন্ডল বাড়ির নং : n0050 বয়স : 45 লিঙ্গ : পুরুষ		
85	CHQ2180560	ফটো উপলব্ধ	86	NTF2577971	ফটো উপলব্ধ	87	NTF2758670	ফটো উপলব্ধ
নাম : অনন্ত মণ্ডল পিতার নাম: সর্বেশ্বর মণ্ডল বাড়ির নং : n0033 বয়স : 61 লিঙ্গ : পুরুষ			নাম : লিপি বিবি স্বামীর নাম: অতিউল আনসারি বাড়ির নং : এন0003 বয়স : 27 লিঙ্গ : মহিলা			নাম : শঙ্কু মন্ডল পিতার নাম: শীতল মন্ডল বাড়ির নং : এন0001 বয়স : 23 লিঙ্গ : পুরুষ		
88	NTF2758753	ফটো উপলব্ধ	89	CHQ1556034	ফটো উপলব্ধ	90	NTF2788016	ফটো উপলব্ধ
নাম : লিপি মন্ডল স্বামীর নাম: বিপ্লব মন্ডল বাড়ির নং : এন0001 বয়স : 28 লিঙ্গ : মহিলা			নাম : স্বাতী মণ্ডল স্বামীর নাম: নরেন মণ্ডল বাড়ির নং : n0023 বয়স : 51 লিঙ্গ : মহিলা			নাম : মাংলা মন্ডল পিতার নাম: লক্ষণ মন্ডল বাড়ির নং : এন0046 বয়স : 24 লিঙ্গ : পুরুষ		

91 নাম : সেফালি মন্ডল স্বামীর নাম: দাসু মণ্ডল বাড়ির নং : n0032 বয়স : 61 লিঙ্গ : মহিলা	NTF2212496 ফটো উপলব্ধ	92 নাম : তানিক মন্ডল পিতার নাম: খুবলাল মন্ডল বাড়ির নং : n0045 বয়স : 44 লিঙ্গ : পুরুষ	CHQ2180669 ফটো উপলব্ধ	93 নাম : পুষ্প মন্ডল স্বামীর নাম: দিবাকর মন্ডল বাড়ির নং : n0022 বয়স : 42 লিঙ্গ : মহিলা	NTF1033208 ফটো উপলব্ধ
94 নাম : পৌতম মন্ডল পিতার নাম: হীরালাল মন্ডল বাড়ির নং : N0180 বয়স : 51 লিঙ্গ : পুরুষ	NTF0946293 ফটো উপলব্ধ	95 নাম : ছোট্ট মন্ডল পিতার নাম: সরবেশ্বর মন্ডল বাড়ির নং : n0033 বয়স : 25 লিঙ্গ : পুরুষ	NTF1397256 ফটো উপলব্ধ	96 নাম : বাসুদেব মণ্ডল পিতার নাম: কিস্ট মন্ডল বাড়ির নং : n0026 বয়স : 79 লিঙ্গ : পুরুষ	NTF2210474 ফটো উপলব্ধ
97 নাম : শিল্পী ঘোষ মন্ডল স্বামীর নাম: তুলসী মন্ডল বাড়ির নং : এন001 বয়স : 32 লিঙ্গ : মহিলা	NTF2758761 ফটো উপলব্ধ	98 নাম : সূতি মন্ডল স্বামীর নাম: শ্যামল মন্ডল বাড়ির নং : n0056 বয়স : 46 লিঙ্গ : মহিলা	NTF1033034 ফটো উপলব্ধ	99 নাম : আমল মন্ডল পিতার নাম: নীরেন মন্ডল বাড়ির নং : এন001 বয়স : 23 লিঙ্গ : পুরুষ	NTF2758548 ফটো উপলব্ধ
100 নাম : গীতা মণ্ডল স্বামীর নাম: বাসুদেব মণ্ডল বাড়ির নং : n0026 বয়স : 74 লিঙ্গ : মহিলা	NTF2211332 ফটো উপলব্ধ	101 নাম : সন্তু মন্ডল পিতার নাম: হিরালাল মন্ডল বাড়ির নং : n0042 বয়স : 55 লিঙ্গ : পুরুষ	CHQ1556612 ফটো উপলব্ধ	102 নাম : জীতেন মণ্ডল পিতার নাম: বাসুদেব মণ্ডল বাড়ির নং : n0026 বয়স : 49 লিঙ্গ : পুরুষ	NTF2211357 ফটো উপলব্ধ
103 নাম : জবা মন্ডল স্বামীর নাম: উজ্জল মন্ডল বাড়ির নং : এন0001 বয়স : 23 লিঙ্গ : মহিলা	NTF2758621 ফটো উপলব্ধ	104 নাম : হরেশ মন্ডল পিতার নাম: জোগিলাল মন্ডল বাড়ির নং : n0025 বয়স : 46 লিঙ্গ : পুরুষ	CHQ2180958 ফটো উপলব্ধ	105 নাম : সীমা মন্ডল স্বামীর নাম: দিপাক মন্ডল বাড়ির নং : n0037 বয়স : 33 লিঙ্গ : মহিলা	NTF2005114 ফটো উপলব্ধ
106 নাম : রেনুরানী মন্ডল স্বামীর নাম: শন্তু মন্ডল বাড়ির নং : n0042 বয়স : 43 লিঙ্গ : মহিলা	CHQ2568251 ফটো উপলব্ধ	107 নাম : সূতি মন্ডল স্বামীর নাম: বীরেন মন্ডল বাড়ির নং : n0034 বয়স : 43 লিঙ্গ : মহিলা	CHQ1569128 ফটো উপলব্ধ	108 নাম : পারভীন খাতুন স্বামীর নাম: মোহাম্মদ জাকির হোসেন বাড়ির নং : এন0135 বয়স : 42 লিঙ্গ : মহিলা	NTF2578144 ফটো উপলব্ধ
109 নাম : রুবী মন্ডল স্বামীর নাম: মোহঃ হাকিম বাড়ির নং : n0024 বয়স : 23 লিঙ্গ : মহিলা	NTF2578268 ফটো উপলব্ধ	110 নাম : ডিট্ট মন্ডল পিতার নাম: উত্তম মন্ডল বাড়ির নং : এন0001 বয়স : 23 লিঙ্গ : পুরুষ	NTF2758696 ফটো উপলব্ধ	111 নাম : চন্দ্রিকা মন্ডল মায়ের নাম: বীমান মন্ডল বাড়ির নং : এন0008 বয়স : 27 লিঙ্গ : মহিলা	NTF2786523 ফটো উপলব্ধ
112 নাম : রুবী মন্ডল স্বামীর নাম: বাপি মন্ডল বাড়ির নং : এন0000 বয়স : 24 লিঙ্গ : মহিলা	NTF2899094 ফটো উপলব্ধ	113 নাম : ধীরেন মণ্ডল পিতার নাম: বসন্ত মণ্ডল বাড়ির নং : n0035 বয়স : 61 লিঙ্গ : পুরুষ	NTF2827806 ফটো উপলব্ধ	114 নাম : পরিমল মন্ডল পিতার নাম: নীরেন মন্ডল বাড়ির নং : এন001 বয়স : 25 লিঙ্গ : পুরুষ	NTF2758522 ফটো উপলব্ধ
115 নাম : দুলাল মন্ডল পিতার নাম: পশুপতি মন্ডল বাড়ির নং : n0021 বয়স : 37 লিঙ্গ : পুরুষ	NTF1033240 ফটো উপলব্ধ	116 নাম : শোভারানী মন্ডল স্বামীর নাম: গোপাল মন্ডল বাড়ির নং : n0026 বয়স : 44 লিঙ্গ : মহিলা	CHQ1569417 ফটো উপলব্ধ	117 নাম : সোনিকা কর্মকার স্বামীর নাম: দীপক কর্মকার বাড়ির নং : n0024 বয়স : 26 লিঙ্গ : মহিলা	NTF2577518 ফটো উপলব্ধ
118 নাম : চৈতালি মন্ডল স্বামীর নাম: তডিৎ মন্ডল বাড়ির নং : এন0001 বয়স : 23 লিঙ্গ : মহিলা	NTF2758605 ফটো উপলব্ধ	119 নাম : হৃদয় মণ্ডল পিতার নাম: সুধীর মণ্ডল বাড়ির নং : n0022 বয়স : 41 লিঙ্গ : পুরুষ	CHQ1555093 ফটো উপলব্ধ	120 নাম : রিক্ত আনন্দ পিতার নাম: জৈন আদি বাড়ির নং : N000 বয়স : 23 লিঙ্গ : পুরুষ	NTF2576205 ফটো উপলব্ধ

121	NTF2210920	ফটো উপলব্ধ	122	NTF2212454	ফটো উপলব্ধ	123	CHQ2568368	ফটো উপলব্ধ
নাম : খুবলাল মণ্ডল পিতার নাম: কার্তিক মন্ডল বাড়ির নং : n0045 বয়স : 71 লিঙ্গ : পুরুষ			নাম : দাসু মণ্ডল পিতার নাম: মুত মহাতাপ মন্ডল বাড়ির নং : n0032 বয়স : 72 লিঙ্গ : পুরুষ			নাম : রীনা মণ্ডল স্বামীর নাম: নীরেন মণ্ডল বাড়ির নং : n0046 বয়স : 54 লিঙ্গ : মহিলা		
124	NTF2758803	ফটো উপলব্ধ	125	NTF1033042	ফটো উপলব্ধ	126	NTF2140788	ফটো উপলব্ধ
নাম : রাজেশ মন্ডল পিতার নাম: ছেদু মন্ডল বাড়ির নং : এন001 বয়স : 23 লিঙ্গ : পুরুষ			নাম : দিপালী মন্ডল স্বামীর নাম: সঞ্জীত মন্ডল বাড়ির নং : n0021 বয়স : 40 লিঙ্গ : মহিলা			নাম : লাটিম মন্ডল পিতার নাম: সুভাষ মন্ডল বাড়ির নং : এন0049 বয়স : 26 লিঙ্গ : পুরুষ		
127	WB/05/043/411019	ফটো উপলব্ধ	128	WB/05/043/411028	ফটো উপলব্ধ	129	NTF0211540	ফটো উপলব্ধ
নাম : রাম চন্দ্র মণ্ডল পিতার নাম: কুতরু মণ্ডল বাড়ির নং : n0040 বয়স : 61 লিঙ্গ : পুরুষ			নাম : গয়া মণ্ডল পিতার নাম: খোকা মণ্ডল বাড়ির নং : n0001 বয়স : 56 লিঙ্গ : পুরুষ			নাম : ভরত মন্ডল পিতার নাম: খুবলাল মন্ডল বাড়ির নং : n0045 বয়স : 40 লিঙ্গ : পুরুষ		
130	NTF1296854	ফটো উপলব্ধ	131	NTF1296839	ফটো উপলব্ধ	132	CHQ2840452	ফটো উপলব্ধ
নাম : দীপালী বালা মন্ডল পিতার নাম: গুরুপ্রসাদ মন্ডল বাড়ির নং : n0051 বয়স : 64 লিঙ্গ : মহিলা			নাম : বেবি মন্ডল স্বামীর নাম: কৃষ্ণ চন্দ্র মন্ডল বাড়ির নং : n0018 বয়স : 34 লিঙ্গ : মহিলা			নাম : সুরেন মণ্ডল পিতার নাম: ভুষ্ণ মণ্ডল বাড়ির নং : n0018 বয়স : 66 লিঙ্গ : পুরুষ		
133	CHQ2180529	ফটো উপলব্ধ	134	NTF1541556	ফটো উপলব্ধ	135	WB/05/043/411118	ফটো উপলব্ধ
নাম : শোভা মন্ডল স্বামীর নাম: অজিত মন্ডল বাড়ির নং : n0016 বয়স : 44 লিঙ্গ : মহিলা			নাম : আচিন্ত মন্ডল পিতার নাম: নরেশ মন্ডল বাড়ির নং : n0009 বয়স : 30 লিঙ্গ : পুরুষ			নাম : নিখিল মণ্ডল পিতার নাম: ভগবান মণ্ডল বাড়ির নং : n0028 বয়স : 59 লিঙ্গ : পুরুষ		
136	CHQ1569219	ফটো উপলব্ধ	137	CHQ1553973	ফটো উপলব্ধ	138	CHQ2568483	ফটো উপলব্ধ
নাম : মাধাই মন্ডল পিতার নাম: বৈদ্যনাথ মন্ডল বাড়ির নং : n0019 বয়স : 43 লিঙ্গ : পুরুষ			নাম : পৌড় মণ্ডল পিতার নাম: বৈদ্যনাথ মণ্ডল বাড়ির নং : n0019 বয়স : 48 লিঙ্গ : পুরুষ			নাম : জয়োত্তী মন্ডল স্বামীর নাম: দীনেশ মন্ডল বাড়ির নং : n0052 বয়স : 44 লিঙ্গ : মহিলা		
139	WB/05/043/411005	ফটো উপলব্ধ	140	NTF1296870	ফটো উপলব্ধ	141	WB/05/043/411009	ফটো উপলব্ধ
নাম : ছেদু মণ্ডল পিতার নাম: অজিত মণ্ডল বাড়ির নং : n0052 বয়স : 50 লিঙ্গ : পুরুষ			নাম : পুতুল মন্ডল পিতার নাম: ফতুল মন্ডল বাড়ির নং : n0051 বয়স : 36 লিঙ্গ : মহিলা			নাম : সীতল মণ্ডল পিতার নাম: অনিল মণ্ডল বাড়ির নং : n0021 বয়স : 53 লিঙ্গ : পুরুষ		
142	WB/05/043/411046	ফটো উপলব্ধ	143	NTF1033273	ফটো উপলব্ধ	144	CHQ1555002	ফটো উপলব্ধ
নাম : সন্তোষ মণ্ডল পিতার নাম: জলীল মণ্ডল বাড়ির নং : n0020 বয়স : 56 লিঙ্গ : পুরুষ			নাম : কৃষ্ণ মন্ডল পিতার নাম: দাসু মন্ডল বাড়ির নং : n0006 বয়স : 35 লিঙ্গ : পুরুষ			নাম : বীরেন মণ্ডল পিতার নাম: গনেশ মণ্ডল বাড়ির নং : n0034 বয়স : 61 লিঙ্গ : পুরুষ		
145	WB/05/043/411027	ফটো উপলব্ধ	146	NTF2758415	ফটো উপলব্ধ	147	CHQ1553817	ফটো উপলব্ধ
নাম : ঠাকুর মণ্ডল পিতার নাম: খোকা মণ্ডল বাড়ির নং : n0001 বয়স : 61 লিঙ্গ : পুরুষ			নাম : মান্নি মন্ডল পিতার নাম: সুবীর মন্ডল বাড়ির নং : এন0001 বয়স : 23 লিঙ্গ : মহিলা			নাম : পশুপতি মণ্ডল পিতার নাম: চুলাই মণ্ডল বাড়ির নং : n0065 বয়স : 71 লিঙ্গ : পুরুষ		
148	NTF1673813	ফটো উপলব্ধ	149	WB/05/043/411158	ফটো উপলব্ধ	150	WB/05/043/411141	ফটো উপলব্ধ
নাম : তপন মন্ডল পিতার নাম: অঞ্চল মন্ডল বাড়ির নং : n0063 বয়স : 29 লিঙ্গ : পুরুষ			নাম : সুবীর মণ্ডল পিতার নাম: মদন মণ্ডল বাড়ির নং : n0050 বয়স : 66 লিঙ্গ : পুরুষ			নাম : কম্পনা মণ্ডল স্বামীর নাম: প্রভাষ মণ্ডল বাড়ির নং : n0029 বয়স : 51 লিঙ্গ : মহিলা		

151 নাম : বাটরন মণ্ডল পিতার নাম: মদন মণ্ডল বাড়ির নং : n0050 বয়স : 73 লিঙ্গ : পুরুষ ফটো উপলব্ধ	WB/05/043/411093	152 নাম : বাচ্চান মন্ডল পিতার নাম: সুপিন মন্ডল বাড়ির নং : এন001 বয়স : 25 লিঙ্গ : পুরুষ ফটো উপলব্ধ	NTF2758464	153 নাম : সুলেখা মণ্ডল স্বামীর নাম: ঠাকুর মণ্ডল বাড়ির নং : n0001 বয়স : 57 লিঙ্গ : মহিলা ফটো উপলব্ধ	CHQ2568293
154 নাম : জ্যোতিষ মণ্ডল পিতার নাম: গদারাম মণ্ডল বাড়ির নং : n0014 বয়স : 61 লিঙ্গ : পুরুষ ফটো উপলব্ধ	CHQ1556364	155 নাম : বাবু মন্ডল পিতার নাম: সুরেন মন্ডল বাড়ির নং : n0018 বয়স : 36 লিঙ্গ : পুরুষ ফটো উপলব্ধ	NTF1200047	156 নাম : গীতারানী মণ্ডল স্বামীর নাম: ধীরেন মণ্ডল বাড়ির নং : n0010 বয়স : 61 লিঙ্গ : মহিলা ফটো উপলব্ধ	WB/05/043/411103
157 নাম : দীপক মন্ডল পিতার নাম: নিতাই মন্ডল বাড়ির নং : এন0019 বয়স : 32 লিঙ্গ : পুরুষ ফটো উপলব্ধ	NTF2787273	158 নাম : পারুল মন্ডল স্বামীর নাম: রাজ কুমার মন্ডল বাড়ির নং : n0025 বয়স : 37 লিঙ্গ : মহিলা ফটো উপলব্ধ	NTF1033000	159 নাম : নরেশ মণ্ডল পিতার নাম: যোগীলাল মণ্ডল বাড়ির নং : n0025 বয়স : 55 লিঙ্গ : পুরুষ ফটো উপলব্ধ	CHQ2180941
160 নাম : পিকি মন্ডল স্বামীর নাম: স্বপন মন্ডল বাড়ির নং : এন0001 বয়স : 30 লিঙ্গ : মহিলা ফটো উপলব্ধ	NTF2758480	161 নাম : দিপালী মন্ডল স্বামীর নাম: যোগেশ মন্ডল বাড়ির নং : n0006 বয়স : 37 লিঙ্গ : মহিলা ফটো উপলব্ধ	NTF1033141	162 নাম : দিবাকর মণ্ডল পিতার নাম: রামচরন মণ্ডল বাড়ির নং : n0029 বয়স : 50 লিঙ্গ : পুরুষ ফটো উপলব্ধ	CHQ1554518
163 নাম : লতিকা মন্ডল স্বামীর নাম: সুরেন মন্ডল বাড়ির নং : n0034 বয়স : 40 লিঙ্গ : মহিলা ফটো উপলব্ধ	NTF1200070	164 নাম : গীতা মণ্ডল স্বামীর নাম: সুরেন মণ্ডল বাড়ির নং : n0034 বয়স : 59 লিঙ্গ : মহিলা ফটো উপলব্ধ	CHQ1554708	165 নাম : সুকান্ত মন্ডল পিতার নাম: সুরেন মন্ডল বাড়ির নং : n0033 বয়স : 36 লিঙ্গ : পুরুষ ফটো উপলব্ধ	NTF1033224
166 নাম : সুলোচনা মন্ডল স্বামীর নাম: বিপ্লব মন্ডল বাড়ির নং : n0008 বয়স : 34 লিঙ্গ : মহিলা ফটো উপলব্ধ	NTF1541598	167 নাম : মানিক মণ্ডল পিতার নাম: সুবল মণ্ডল বাড়ির নং : n0047 বয়স : 49 লিঙ্গ : পুরুষ ফটো উপলব্ধ	CHQ2180651	168 নাম : চিরঞ্জিত মন্ডল পিতার নাম: নিতাই মন্ডল বাড়ির নং : এন001 বয়স : 25 লিঙ্গ : পুরুষ ফটো উপলব্ধ	NTF2758498
169 নাম : অনিমা মন্ডল স্বামীর নাম: উওম মন্ডল বাড়ির নং : n0042 বয়স : 43 লিঙ্গ : মহিলা ফটো উপলব্ধ	NTF1766047	170 নাম : অর্জুন মন্ডল পিতার নাম: রঞ্জিত মন্ডল বাড়ির নং : n0046 বয়স : 28 লিঙ্গ : পুরুষ ফটো উপলব্ধ	NTF1765981	171 নাম : উমেশ মণ্ডল পিতার নাম: বসন্ত মণ্ডল বাড়ির নং : n0035 বয়স : 57 লিঙ্গ : পুরুষ ফটো উপলব্ধ	CHQ1554765
172 নাম : অশোক মণ্ডল পিতার নাম: ধনঞ্জয় মণ্ডল বাড়ির নং : n0030 বয়স : 53 লিঙ্গ : পুরুষ ফটো উপলব্ধ	NTF2979847	173 নাম : দিপক মন্ডল পিতার নাম: রুপলাল মন্ডল বাড়ির নং : n0037 বয়স : 32 লিঙ্গ : পুরুষ ফটো উপলব্ধ	NTF1541549	174 নাম : জোগেশ মন্ডল পিতার নাম: সুরেন মণ্ডল বাড়ির নং : n0018 বয়স : 49 লিঙ্গ : পুরুষ ফটো উপলব্ধ	CHQ1553908
175 নাম : অসিত মন্ডল পিতার নাম: মাধাই মন্ডল বাড়ির নং : এন001 বয়স : 24 লিঙ্গ : পুরুষ ফটো উপলব্ধ	NTF2758720	176 নাম : নন্দলাল মণ্ডল পিতার নাম: গুজু মণ্ডল বাড়ির নং : n0048 বয়স : 58 লিঙ্গ : পুরুষ ফটো উপলব্ধ	WB/05/043/411060	177 নাম : কল্যাণী মণ্ডল স্বামীর নাম: মানীক মণ্ডল বাড়ির নং : n0047 বয়স : 43 লিঙ্গ : মহিলা ফটো উপলব্ধ	CHQ2568269
178 নাম : নীরেন মণ্ডল পিতার নাম: ছবিলাল মণ্ডল বাড়ির নং : n0012 বয়স : 53 লিঙ্গ : পুরুষ ফটো উপলব্ধ	WB/05/043/411037	179 নাম : নিরেন মণ্ডল পিতার নাম: বিরজলাল মণ্ডল বাড়ির নং : n0011 বয়স : 61 লিঙ্গ : পুরুষ ফটো উপলব্ধ	WB/05/043/411104	180 নাম : বিকাশ মণ্ডল পিতার নাম: মহেশ মণ্ডল বাড়ির নং : n0056 বয়স : 49 লিঙ্গ : পুরুষ ফটো উপলব্ধ	CHQ2180917

181 নাম : রীনাবালা মণ্ডল স্বামীর নাম: ক্ষিতিশ মণ্ডল বাড়ির নং : n0054 বয়স : 58 লিঙ্গ : মহিলা	WB/05/043/411023	ফটো উপলব্ধ	182 নাম : নীরেন মণ্ডল পিতার নাম: ফুদু মণ্ডল বাড়ির নং : n0046 বয়স : 56 লিঙ্গ : পুরুষ	CHQ2568350	ফটো উপলব্ধ	183 নাম : বরেন মন্ডল পিতার নাম: ফেকন মন্ডল বাড়ির নং : n0043 বয়স : 32 লিঙ্গ : পুরুষ	NTF1397280	ফটো উপলব্ধ
184 নাম : তড়িত মন্ডল পিতার নাম: ফেকন মন্ডল বাড়ির নং : N0181 বয়স : 36 লিঙ্গ : পুরুষ	NTF0946269	ফটো উপলব্ধ	185 নাম : ফেকন মণ্ডল পিতার নাম: ছবিলাল মণ্ডল বাড়ির নং : n0043 বয়স : 63 লিঙ্গ : পুরুষ	WB/05/043/411079	ফটো উপলব্ধ	186 নাম : সীমা মন্ডল স্বামীর নাম: গৌতম মন্ডল বাড়ির নং : N0180 বয়স : 34 লিঙ্গ : মহিলা	NTF1541572	ফটো উপলব্ধ
187 নাম : বিক্রম মন্ডল পিতার নাম: নিতাই মন্ডল বাড়ির নং : এন0001 বয়স : 24 লিঙ্গ : পুরুষ	NTF2758571	ফটো উপলব্ধ	188 নাম : মনিকা মণ্ডল স্বামীর নাম: রঞ্জিত মণ্ডল বাড়ির নং : n0046 বয়স : 50 লিঙ্গ : মহিলা	CHQ1555333	ফটো উপলব্ধ	189 নাম : সুচিতা মন্ডল স্বামীর নাম: অশ্বিনী মন্ডল বাড়ির নং : n0046 বয়স : 43 লিঙ্গ : মহিলা	CHQ1569136	ফটো উপলব্ধ
190 নাম : সনিকা মণ্ডল স্বামীর নাম: বুদ্ধ মণ্ডল বাড়ির নং : n0044 বয়স : 61 লিঙ্গ : মহিলা	WB/05/043/411110	ফটো উপলব্ধ	191 নাম : রুপলাল মণ্ডল পিতার নাম: কালু মণ্ডল বাড়ির নং : n0037 বয়স : 68 লিঙ্গ : পুরুষ	WB/05/043/411144	ফটো উপলব্ধ	192 নাম : সঞ্জয় মন্ডল মায়ের নাম: সোমারিয়া বাড়ির নং : n0054 বয়স : 42 লিঙ্গ : পুরুষ	CHQ2698256	ফটো উপলব্ধ
193 নাম : কাজল মণ্ডল স্বামীর নাম: হরেশ মণ্ডল বাড়ির নং : n0025 বয়স : 36 লিঙ্গ : মহিলা	CHQ2569622	ফটো উপলব্ধ	194 নাম : বদ্রী নারায়ন মণ্ডল পিতার নাম: ভগবান মণ্ডল বাড়ির নং : n0028 বয়স : 63 লিঙ্গ : পুরুষ	CHQ1553882	ফটো উপলব্ধ	195 নাম : বিশখা মণ্ডল স্বামীর নাম: দেবেন মণ্ডল বাড়ির নং : n0027 বয়স : 61 লিঙ্গ : মহিলা	WB/05/043/411048	ফটো উপলব্ধ
196 নাম : সম্পতি মণ্ডল স্বামীর নাম: বসন্তলাল মণ্ডল বাড়ির নং : n0007 বয়স : 76 লিঙ্গ : মহিলা	WB/05/043/411086	ফটো উপলব্ধ	197 নাম : মমতা মন্ডল স্বামীর নাম: পরিমাল মন্ডল বাড়ির নং : n0026 বয়স : 42 লিঙ্গ : মহিলা	NTF0946285	ফটো উপলব্ধ	198 নাম : গোপাল মণ্ডল পিতার নাম: বাসুদেব মণ্ডল বাড়ির নং : n0026 বয়স : 56 লিঙ্গ : পুরুষ	WB/05/043/411097	ফটো উপলব্ধ
199 নাম : চন্দনা মন্ডল স্বামীর নাম: নীরেন মন্ডল বাড়ির নং : n0003 বয়স : 47 লিঙ্গ : মহিলা	NTF1033075	ফটো উপলব্ধ	200 নাম : সনিকা মণ্ডল স্বামীর নাম: রমেশ মণ্ডল বাড়ির নং : n0003 বয়স : 58 লিঙ্গ : মহিলা	WB/05/043/411135	ফটো উপলব্ধ	201 নাম : দয়ারানী মন্ডল স্বামীর নাম: সুনিল মন্ডল বাড়ির নং : n0022 বয়স : 37 লিঙ্গ : মহিলা	CHQ2905081	ফটো উপলব্ধ
202 নাম : সুনিল মণ্ডল পিতার নাম: মদন মণ্ডল বাড়ির নং : n0022 বয়স : 56 লিঙ্গ : পুরুষ	CHQ2568459	ফটো উপলব্ধ	203 নাম : রাজকুমার মণ্ডল পিতার নাম: অনিল মণ্ডল বাড়ির নং : n0021 বয়স : 42 লিঙ্গ : পুরুষ	CHQ2568210	ফটো উপলব্ধ	204 নাম : লিটন মন্ডল পিতার নাম: সুধীর মন্ডল বাড়ির নং : এন001 বয়স : 24 লিঙ্গ : পুরুষ	NTF2758373	ফটো উপলব্ধ
205 নাম : সালমা খাতুন স্বামীর নাম: আবদুল মঈন বাড়ির নং : এন000 বয়স : 24 লিঙ্গ : মহিলা	NTF2578482	ফটো উপলব্ধ	206 নাম : নমিতা মন্ডল স্বামীর নাম: নিমাই মন্ডল বাড়ির নং : n0013 বয়স : 44 লিঙ্গ : মহিলা	CHQ1569326	ফটো উপলব্ধ	207 নাম : রাজ কুমার মন্ডল পিতার নাম: বাসুদেব মন্ডল বাড়ির নং : n0012 বয়স : 40 লিঙ্গ : পুরুষ	NTF1033083	ফটো উপলব্ধ
208 নাম : বাটরন মণ্ডল পিতার নাম: তিলক মণ্ডল বাড়ির নং : n0065 বয়স : 71 লিঙ্গ : পুরুষ	WB/05/043/411091	ফটো উপলব্ধ	209 নাম : রাজ মন্ডল পিতার নাম: অধন মন্ডল বাড়ির নং : n0063 বয়স : 34 লিঙ্গ : পুরুষ	NTF1296821	ফটো উপলব্ধ	210 নাম : মহঃ এনামুল পিতার নাম: মালেক বাড়ির নং : n0049 বয়স : 33 লিঙ্গ : পুরুষ	NTF1296888	ফটো উপলব্ধ

Generated After  
Authentication by  
Judicial Officers

211 নাম : প্রতিমা মন্ডল স্বামীর নাম: প্রভাষ মন্ডল বাড়ির নং : n0049 বয়স : 38 লিঙ্গ : মহিলা	NTF1296813 ফটো উপলব্ধ	212 নাম : ললিতা মন্ডল স্বামীর নাম: ভিকু মন্ডল বাড়ির নং : n0041 বয়স : 30 লিঙ্গ : মহিলা	NTF1766096 ফটো উপলব্ধ	213 নাম : চম্পলা মণ্ডল স্বামীর নাম: সুধীর মণ্ডল বাড়ির নং : n0050 বয়স : 61 লিঙ্গ : মহিলা	CHQ1556232 ফটো উপলব্ধ
214 নাম : বাবলু মন্ডল পিতার নাম: হেদু লাল মন্ডল বাড়ির নং : n0006 বয়স : 36 লিঙ্গ : পুরুষ	CHQ2960805 ফটো উপলব্ধ	215 নাম : ভিকু মন্ডল পিতার নাম: উপেন মন্ডল বাড়ির নং : n0041 বয়স : 33 লিঙ্গ : পুরুষ	NTF1541523 ফটো উপলব্ধ	216 নাম : মিলন মণ্ডল স্বামীর নাম: রাম মণ্ডল বাড়ির নং : n0040 বয়স : 51 লিঙ্গ : মহিলা	WB/05/043/411020 ফটো উপলব্ধ
217 নাম : খগেন মণ্ডল পিতার নাম: দেবেন মণ্ডল বাড়ির নং : n0039 বয়স : 55 লিঙ্গ : পুরুষ	NTF0212183 ফটো উপলব্ধ	218 নাম : সুশীলা মণ্ডল স্বামীর নাম: বলরাম মণ্ডল বাড়ির নং : n0002 বয়স : 61 লিঙ্গ : মহিলা	WB/05/043/411082 ফটো উপলব্ধ	219 নাম : সঞ্জীত মণ্ডল পিতার নাম: জলীল মণ্ডল বাড়ির নং : n0020 বয়স : 51 লিঙ্গ : পুরুষ	CHQ1556356 ফটো উপলব্ধ
220 নাম : সুধীর মণ্ডল পিতার নাম: মুত নগেন মণ্ডল বাড়ির নং : n0022 বয়স : 77 লিঙ্গ : পুরুষ	NTF2210672 ফটো উপলব্ধ	221 নাম : গৌতম মণ্ডল পিতার নাম: সর্বেশ্বর মণ্ডল বাড়ির নং : n0033 বয়স : 51 লিঙ্গ : পুরুষ	CHQ2840403 ফটো উপলব্ধ	222 নাম : আনন্দ মণ্ডল পিতার নাম: খোকা মণ্ডল বাড়ির নং : n0001 বয়স : 59 লিঙ্গ : পুরুষ	CHQ2568301 ফটো উপলব্ধ
223 নাম : পাপিয়া মন্ডল স্বামীর নাম: হুদয় মন্ডল বাড়ির নং : n0055 বয়স : 34 লিঙ্গ : মহিলা	NTF1296797 ফটো উপলব্ধ	224 নাম : হুদয় মন্ডল পিতার নাম: ফুল্লু মন্ডল বাড়ির নং : n0055 বয়স : 43 লিঙ্গ : পুরুষ	CHQ1567916 ফটো উপলব্ধ	225 নাম : তারা মন্ডল স্বামীর নাম: হেদু মন্ডল বাড়ির নং : n0052 বয়স : 43 লিঙ্গ : মহিলা	CHQ2840486 ফটো উপলব্ধ
226 নাম : বেবী মন্ডল স্বামীর নাম: বিকাশ মন্ডল বাড়ির নং : n0045 বয়স : 34 লিঙ্গ : মহিলা	NTF1033026 ফটো উপলব্ধ	227 নাম : রীতা মন্ডল স্বামীর নাম: সুরেশ মন্ডল বাড়ির নং : n0045 বয়স : 39 লিঙ্গ : মহিলা	NTF1032994 ফটো উপলব্ধ	228 নাম : পিঙ্কি মন্ডল স্বামীর নাম: বিবেক মন্ডল বাড়ির নং : এন0001 বয়স : 30 লিঙ্গ : মহিলা	NTF2758506 ফটো উপলব্ধ
229 নাম : বন্দনা মন্ডল স্বামীর নাম: অশোক মন্ডল বাড়ির নং : n0018 বয়স : 38 লিঙ্গ : মহিলা	NTF1033158 ফটো উপলব্ধ	230 নাম : পান্থী মণ্ডল স্বামীর নাম: নরেশ মণ্ডল বাড়ির নং : n0009 বয়স : 56 লিঙ্গ : মহিলা	WB/05/043/411087 ফটো উপলব্ধ	231 নাম : আদর্শ মন্ডল পিতার নাম: দেবেন মন্ডল বাড়ির নং : n0027 বয়স : 32 লিঙ্গ : পুরুষ	NTF1673771 ফটো উপলব্ধ
232 নাম : বেবী মন্ডল স্বামীর নাম: অরুণ মন্ডল বাড়ির নং : n0026 বয়স : 34 লিঙ্গ : মহিলা	NTF1033018 ফটো উপলব্ধ	233 নাম : বিমল মন্ডল পিতার নাম: রমেশ মন্ডল বাড়ির নং : n0003 বয়স : 31 লিঙ্গ : পুরুষ	NTF1541465 ফটো উপলব্ধ	234 নাম : রিনা মন্ডল পিতার নাম: নরেন মন্ডল বাড়ির নং : এন0023 বয়স : 32 লিঙ্গ : মহিলা	NTF2787398 ফটো উপলব্ধ
235 নাম : বিপ্লব মন্ডল পিতার নাম: দীনেশ মন্ডল বাড়ির নং : n0008 বয়স : 33 লিঙ্গ : পুরুষ	NTF1541432 ফটো উপলব্ধ	236 নাম : মান্নু মণ্ডল পিতার নাম: খোকা মণ্ডল বাড়ির নং : n0016 বয়স : 57 লিঙ্গ : পুরুষ	CHQ2180495 ফটো উপলব্ধ	237 নাম : বাপি মন্ডল পিতার নাম: বদরিনারায়ন মন্ডল বাড়ির নং : n0028 বয়স : 37 লিঙ্গ : পুরুষ	NTF1541416 ফটো উপলব্ধ
238 নাম : লক্ষ্মী মন্ডল স্বামীর নাম: রাম মণ্ডল বাড়ির নং : n0036 বয়স : 51 লিঙ্গ : মহিলা	NTF2210540 ফটো উপলব্ধ	239 নাম : মিনারানী মণ্ডল স্বামীর নাম: বাটরন মণ্ডল বাড়ির নং : n0050 বয়স : 65 লিঙ্গ : মহিলা	WB/05/043/411092 ফটো উপলব্ধ	240 নাম : ফুলকী মন্ডল স্বামীর নাম: কেশব মন্ডল বাড়ির নং : n0030 বয়স : 33 লিঙ্গ : মহিলা	NTF1766039 ফটো উপলব্ধ

Issued After  
Application by  
Judicial Officers

241 নাম : মায়ামন্ডল স্বামীর নাম : কৃষ্ণ মন্ডল বাড়ির নং : n0006 বয়স : 34 লিঙ্গ : মহিলা	NTF1766021 ফটো উপলব্ধ	242 নাম : অনিল মণ্ডল পিতার নাম : বসন্ত মণ্ডল বাড়ির নং : n0035 বয়স : 49 লিঙ্গ : পুরুষ	WB/05/043/411059 ফটো উপলব্ধ	243 নাম : ইতি মণ্ডল পিতার নাম : উমেশ মণ্ডল বাড়ির নং : n0035 বয়স : 48 লিঙ্গ : মহিলা	CHQ1554773 ফটো উপলব্ধ
244 নাম : উত্তম মণ্ডল পিতার নাম : হীরালাল মণ্ডল বাড়ির নং : n0042 বয়স : 51 লিঙ্গ : পুরুষ	CHQ1554104 ফটো উপলব্ধ	245 নাম : গোপি মন্ডল পিতার নাম : দাসু মন্ডল বাড়ির নং : n0032 বয়স : 29 লিঙ্গ : পুরুষ	NTF1673797 ফটো উপলব্ধ	246 নাম : রঞ্জিত মণ্ডল পিতার নাম : ফকু মণ্ডল বাড়ির নং : n0046 বয়স : 58 লিঙ্গ : পুরুষ	CHQ1555325 ফটো উপলব্ধ
247 নাম : প্রমিলা মণ্ডল স্বামীর নাম : ফেকন মণ্ডল বাড়ির নং : n0043 বয়স : 57 লিঙ্গ : মহিলা	WB/05/043/411080 ফটো উপলব্ধ	248 নাম : বিশুজিৎ মন্ডল পিতার নাম : ফেকন মন্ডল বাড়ির নং : এন000 বয়স : 21 লিঙ্গ : পুরুষ	NTF2965192 ফটো উপলব্ধ	249 নাম : রাজু মন্ডল পিতার নাম : সতীশ মন্ডল বাড়ির নং : n0014 বয়স : 33 লিঙ্গ : পুরুষ	NTF1200013 ফটো উপলব্ধ
250 নাম : গীতারানী মণ্ডল স্বামীর নাম : জ্যোতিষ মণ্ডল বাড়ির নং : n0014 বয়স : 57 লিঙ্গ : মহিলা	CHQ1554427 ফটো উপলব্ধ	251 নাম : কম্পনা মণ্ডল স্বামীর নাম : খশিলাল মণ্ডল বাড়ির নং : n0005 বয়স : 58 লিঙ্গ : মহিলা	WB/05/043/411043 ফটো উপলব্ধ	252 নাম : কৈলাশ মন্ডল পিতার নাম : প্রদীপ মন্ডল বাড়ির নং : এন0029 বয়স : 23 লিঙ্গ : পুরুষ	NTF2787323 ফটো উপলব্ধ
253 নাম : সনঞ্জয় মন্ডল পিতার নাম : মনু মন্ডল বাড়ির নং : এন0040 বয়স : 25 লিঙ্গ : পুরুষ	NTF2787307 ফটো উপলব্ধ	254 নাম : সুকুমার মন্ডল পিতার নাম : নন্দলাল মন্ডল বাড়ির নং : n0048 বয়স : 31 লিঙ্গ : পুরুষ	NTF1397264 ফটো উপলব্ধ	255 নাম : উতুল মণ্ডল স্বামীর নাম : সুবল মণ্ডল বাড়ির নং : n0048 বয়স : 55 লিঙ্গ : মহিলা	WB/05/043/411166 ফটো উপলব্ধ
256 নাম : রিনা মন্ডল স্বামীর নাম : দুলাল মন্ডল বাড়ির নং : n0012 বয়স : 36 লিঙ্গ : মহিলা	NTF1033117 ফটো উপলব্ধ	257 নাম : বীরেন মণ্ডল পিতার নাম : ছবিলাল মণ্ডল বাড়ির নং : n0012 বয়স : 49 লিঙ্গ : পুরুষ	WB/05/043/411515 ফটো উপলব্ধ	258 নাম : টিকু মন্ডল পিতার নাম : নিরেন মন্ডল বাড়ির নং : n0011 বয়স : 32 লিঙ্গ : পুরুষ	NTF1541481 ফটো উপলব্ধ
259 নাম : রিঙ্কু মন্ডল পিতার নাম : নিরেন মন্ডল বাড়ির নং : N0149 বয়স : 38 লিঙ্গ : পুরুষ	NTF0212316 ফটো উপলব্ধ	260 নাম : বীনারানী মণ্ডল স্বামীর নাম : নিরেন মণ্ডল বাড়ির নং : n0011 বয়স : 56 লিঙ্গ : মহিলা	WB/05/043/411105 ফটো উপলব্ধ	261 নাম : সৃজন মন্ডল পিতার নাম : অনন্ত মন্ডল বাড়ির নং : এন0001 বয়স : 23 লিঙ্গ : পুরুষ	NTF2758613 ফটো উপলব্ধ
262 নাম : কাজল মন্ডল স্বামীর নাম : সন্তোষ মন্ডল বাড়ির নং : n0014 বয়স : 45 লিঙ্গ : মহিলা	NTF1033182 ফটো উপলব্ধ	263 নাম : মাল্লোরানী মণ্ডল স্বামীর নাম : সতীশ মণ্ডল বাড়ির নং : n0014 বয়স : 61 লিঙ্গ : মহিলা	WB/05/043/411151 ফটো উপলব্ধ	264 নাম : সৃজীত মন্ডল পিতার নাম : অজিত মন্ডল বাড়ির নং : নং016 বয়স : 24 লিঙ্গ : মহিলা	NTF2577716 ফটো উপলব্ধ
265 নাম : সুলেখা মন্ডল স্বামীর নাম : সঞ্জয় মন্ডল বাড়ির নং : n0016 বয়স : 30 লিঙ্গ : মহিলা	NTF1541564 ফটো উপলব্ধ	266 নাম : কুন্তু মন্ডল পিতার নাম : মৃতঃ মহাতাপ মন্ডল বাড়ির নং : n0032 বয়স : 52 লিঙ্গ : পুরুষ	CHQ2180768 ফটো উপলব্ধ	267 নাম : সারতী শর্মা (মন্ডল) স্বামীর নাম : জীতেন মন্ডল বাড়ির নং : n0026 বয়স : 38 লিঙ্গ : মহিলা	NTF1200088 ফটো উপলব্ধ
268 নাম : পুতুল মন্ডল স্বামীর নাম : অপেশ মন্ডল বাড়ির নং : n0025 বয়স : 36 লিঙ্গ : মহিলা	NTF1200021 ফটো উপলব্ধ	269 নাম : জানতি মণ্ডল স্বামীর নাম : অপেশ মণ্ডল বাড়ির নং : n0003 বয়স : 48 লিঙ্গ : মহিলা	CHQ1554401 ফটো উপলব্ধ	270 নাম : সঙ্গীতা মন্ডল স্বামীর নাম : রাজু মন্ডল বাড়ির নং : n0063 বয়স : 33 লিঙ্গ : মহিলা	NTF1766054 ফটো উপলব্ধ

271 নাম : উৎপল মন্ডল পিতার নাম: বৈদ্যনাথ মন্ডল বাড়ির নং : n0006 বয়স : 35 লিঙ্গ : পুরুষ	NTF1033166 ফটো উপলব্ধ	272 নাম : নরেন মণ্ডল পিতার নাম: মদন মণ্ডল বাড়ির নং : n0023 বয়স : 61 লিঙ্গ : পুরুষ	WB/05/043/411062 ফটো উপলব্ধ	273 নাম : বিথি মন্ডল স্বামীর নাম: নরেশ মন্ডল বাড়ির নং : n0020 বয়স : 38 লিঙ্গ : মহিলা	NTF1033059 ফটো উপলব্ধ
274 নাম : শ্যামল মন্ডল পিতার নাম: জলীল মন্ডল বাড়ির নং : n0020 বয়স : 39 লিঙ্গ : পুরুষ	NTF1200005 ফটো উপলব্ধ	275 নাম : বেনু বিবি স্বামীর নাম: গুল আহমেদ রক্বানি বাড়ির নং : নং024 বয়স : 64 লিঙ্গ : মহিলা	NTF2578979 ফটো উপলব্ধ	276 নাম : কাঞ্চন মণ্ডল স্বামীর নাম: সুপীন মণ্ডল বাড়ির নং : n0060 বয়স : 63 লিঙ্গ : মহিলা	WB/05/043/411169 ফটো উপলব্ধ
277 নাম : রমেশ মণ্ডল পিতার নাম: তিনকড়ি মণ্ডল বাড়ির নং : n0003 বয়স : 63 লিঙ্গ : পুরুষ	WB/05/043/411134 ফটো উপলব্ধ	278 নাম : সতীশ মণ্ডল পিতার নাম: গদারাম মণ্ডল বাড়ির নং : n0014 বয়স : 66 লিঙ্গ : পুরুষ	WB/05/043/411150 ফটো উপলব্ধ	279 নাম : দিলিপ মন্ডল পিতার নাম: রমেশ মন্ডল বাড়ির নং : n0003 বয়স : 28 লিঙ্গ : পুরুষ	NTF1903004 ফটো উপলব্ধ
280 নাম : মাম্পি মন্ডল স্বামীর নাম: পিন্টু মন্ডল বাড়ির নং : n0033 বয়স : 29 লিঙ্গ : মহিলা	NTF1766013 ফটো উপলব্ধ	281 নাম : স্বপন মন্ডল পিতার নাম: বাটরন মন্ডল বাড়ির নং : n0065 বয়স : 39 লিঙ্গ : পুরুষ	NTF1200054 ফটো উপলব্ধ	282 নাম : কোশিলা মণ্ডল স্বামীর নাম: পশুপতি মণ্ডল বাড়ির নং : n0065 বয়স : 61 লিঙ্গ : মহিলা	WB/05/043/411063 ফটো উপলব্ধ
283 নাম : অধ্বন মণ্ডল পিতার নাম: বৈদ্যনাথ মণ্ডল বাড়ির নং : n0063 বয়স : 66 লিঙ্গ : পুরুষ	WB/05/043/411006 ফটো উপলব্ধ	284 নাম : কিরন মন্ডল স্বামীর নাম: নিমাই মন্ডল বাড়ির নং : n0028 বয়স : 40 লিঙ্গ : মহিলা	NTF1541622 ফটো উপলব্ধ	285 নাম : সঙ্করী মন্ডল স্বামীর নাম: নিখিল মন্ডল বাড়ির নং : n0028 বয়স : 45 লিঙ্গ : মহিলা	CHQ2568392 ফটো উপলব্ধ
286 নাম : লিপি মন্ডল স্বামীর নাম: ছোট মন্ডল বাড়ির নং : 000 বয়স : 25 লিঙ্গ : মহিলা	NTF2787364 ফটো উপলব্ধ	287 নাম : নিমাই মণ্ডল পিতার নাম: ভগবান মণ্ডল বাড়ির নং : n0028 বয়স : 48 লিঙ্গ : পুরুষ	CHQ1556083 ফটো উপলব্ধ	288 নাম : বিকাশ মণ্ডল স্বামীর নাম: ভানুভতী মণ্ডল বাড়ির নং : n0049 বয়স : 45 লিঙ্গ : পুরুষ	CHQ1568419 ফটো উপলব্ধ
289 নাম : সনেকা মন্ডল স্বামীর নাম: সুভাষ মন্ডল বাড়ির নং : n0049 বয়স : 46 লিঙ্গ : মহিলা	CHQ2568186 ফটো উপলব্ধ	290 নাম : মনু মণ্ডল পিতার নাম: কুতরু মণ্ডল বাড়ির নং : n0040 বয়স : 51 লিঙ্গ : পুরুষ	WB/05/043/411021 ফটো উপলব্ধ	291 নাম : রাধা রানী মন্ডল স্বামীর নাম: শীতল মন্ডল বাড়ির নং : n0024 বয়স : 40 লিঙ্গ : মহিলা	NTF1033232 ফটো উপলব্ধ
292 নাম : পঞ্চমী মন্ডল স্বামীর নাম: মহাদেব মন্ডল বাড়ির নং : n0047 বয়স : 29 লিঙ্গ : মহিলা	NTF1902998 ফটো উপলব্ধ	293 নাম : আজিমা বিবি পিতার নাম: রাকুল আনসারী বাড়ির নং : 000 বয়স : 35 লিঙ্গ : মহিলা	UTI1509892 ফটো উপলব্ধ	294 নাম : মুক্তি মন্ডল পিতার নাম: হেদ মন্ডল বাড়ির নং : এন001 বয়স : 25 লিঙ্গ : মহিলা	NTF2758795 ফটো উপলব্ধ
295 নাম : অশোক মন্ডল পিতার নাম: বাটোরন মন্ডল বাড়ির নং : n0065 বয়স : 41 লিঙ্গ : মহিলা	NTF1033257 ফটো উপলব্ধ	296 নাম : মালা মণ্ডল স্বামীর নাম: প্রদীপ মণ্ডল বাড়ির নং : n0029 বয়স : 48 লিঙ্গ : মহিলা	CHQ2180628 ফটো উপলব্ধ	297 নাম : বিউটি মন্ডল স্বামীর নাম: বিকাশ মন্ডল বাড়ির নং : n0049 বয়স : 32 লিঙ্গ : মহিলা	NTF1673755 ফটো উপলব্ধ
298 নাম : সনিকা মণ্ডল পিতার নাম: ভগবান মণ্ডল বাড়ির নং : n0028 বয়স : 51 লিঙ্গ : মহিলা	WB/05/043/411119 ফটো উপলব্ধ	299 নাম : বেবী রানী মন্ডল স্বামীর নাম: দিনেশ মন্ডল বাড়ির নং : n0008 বয়স : 49 লিঙ্গ : মহিলা	NTF2771053 ফটো উপলব্ধ	300 নাম : পিন্টু মন্ডল পিতার নাম: ছেদলাল মন্ডল বাড়ির নং : n0033 বয়স : 38 লিঙ্গ : পুরুষ	NTF1033125 ফটো উপলব্ধ

301 নাম : কাঞ্চন মন্ডল স্বামীর নাম: মতিলাল মন্ডল বাড়ির নং : n0015 বয়স : 46 লিঙ্গ : মহিলা	CHQ2568418 ফটো উপলব্ধ	302 নাম : কুশমী মন্ডল স্বামীর নাম: ফতুল মন্ডল বাড়ির নং : n0051 বয়স : 63 লিঙ্গ : মহিলা	WB/05/043/411068 ফটো উপলব্ধ	303 নাম : শোভা মন্ডল স্বামীর নাম: মধায় মন্ডল বাড়ির নং : n0019 বয়স : 42 লিঙ্গ : মহিলা	CHQ2180727 ফটো উপলব্ধ
304 নাম : মমোন মন্ডল পিতার নাম: অজিত মন্ডল বাড়ির নং : nং024 বয়স : 25 লিঙ্গ : পুরুষ	NTF2577807 ফটো উপলব্ধ	305 নাম : বিভা মন্ডল স্বামীর নাম: ভরত মন্ডল বাড়ির নং : n0045 বয়স : 33 লিঙ্গ : মহিলা	NTF1541580 ফটো উপলব্ধ	306 নাম : বিশ্বরূপ মন্ডল পিতার নাম: অশ্বিনী মন্ডল বাড়ির নং : এন0045 বয়স : 22 লিঙ্গ : পুরুষ	NTF2938702 ফটো উপলব্ধ
307 নাম : শিল্পী মন্ডল পিতার নাম: সুনিল মন্ডল বাড়ির নং : এন0045 বয়স : 20 লিঙ্গ : মহিলা	NTF2938348 ফটো উপলব্ধ	308 নাম : কথুরাম মন্ডল পিতার নাম: দ্বিজেন মন্ডল বাড়ির নং : এন0045 বয়স : 20 লিঙ্গ : পুরুষ	NTF2938710 ফটো উপলব্ধ	309 নাম : কৃষ্ণ চন্দ্র মন্ডল পিতার নাম: সুরেন মন্ডল বাড়ির নং : n0018 বয়স : 35 লিঙ্গ : পুরুষ	NTF1200062 ফটো উপলব্ধ
310 নাম : পারুল মন্ডল স্বামীর নাম: সুরেন মন্ডল বাড়ির নং : n0018 বয়স : 61 লিঙ্গ : মহিলা	WB/05/043/411124 ফটো উপলব্ধ	311 নাম : বিপ্লব মন্ডল পিতার নাম: বটারেপ মন্ডল বাড়ির নং : n0050 বয়স : 44 লিঙ্গ : পুরুষ	CHQ1567924 ফটো উপলব্ধ	312 নাম : টুম্পা মন্ডল স্বামীর নাম: পরিমল মন্ডল বাড়ির নং : এন0001 বয়স : 24 লিঙ্গ : মহিলা	NTF2758530 ফটো উপলব্ধ
313 নাম : রাধারানী মন্ডল স্বামীর নাম: যোগীলাল মন্ডল বাড়ির নং : n0025 বয়স : 76 লিঙ্গ : মহিলা	WB/05/043/411132 ফটো উপলব্ধ	314 নাম : দুলাল মন্ডল পিতার নাম: সর্বেশ্বর মন্ডল বাড়ির নং : n0029 বয়স : 45 লিঙ্গ : পুরুষ	NTF1033216 ফটো উপলব্ধ	315 নাম : অভয় মন্ডল পিতার নাম: পশুপতি মন্ডল বাড়ির নং : এন0001 বয়স : 24 লিঙ্গ : পুরুষ	NTF2758431 ফটো উপলব্ধ
316 নাম : সুবল মন্ডল পিতার নাম: গুজু মন্ডল বাড়ির নং : n0048 বয়স : 60 লিঙ্গ : পুরুষ	NTF2213221 ফটো উপলব্ধ	317 নাম : দীপঙ্কর মন্ডল পিতার নাম: পদ মন্ডল বাড়ির নং : N0058 বয়স : 26 লিঙ্গ : পুরুষ	NTF2005023 ফটো উপলব্ধ	318 নাম : মিতুন মন্ডল পিতার নাম: মল্ল মন্ডল বাড়ির নং : nং016 বয়স : 24 লিঙ্গ : পুরুষ	NTF2577203 ফটো উপলব্ধ
319 নাম : অমল মন্ডল পিতার নাম: দেবেন মন্ডল বাড়ির নং : n0039 বয়স : 53 লিঙ্গ : পুরুষ	WB/05/043/411052 ফটো উপলব্ধ	320 নাম : কমলা মন্ডল স্বামীর নাম: তিনকড়ি মন্ডল বাড়ির নং : n0003 বয়স : 81 লিঙ্গ : মহিলা	WB/05/043/411136 ফটো উপলব্ধ	321 নাম : উদয় মন্ডল পিতার নাম: বলরাম মন্ডল বাড়ির নং : n0002 বয়স : 37 লিঙ্গ : পুরুষ	CHQ2960771 ফটো উপলব্ধ
322 নাম : কাঞ্চন মন্ডল স্বামীর নাম: অশোক মন্ডল বাড়ির নং : n0030 বয়স : 43 লিঙ্গ : মহিলা	CHQ2181840 ফটো উপলব্ধ	323 নাম : সুদর্শন মন্ডল পিতার নাম: প্রভাষ মন্ডল বাড়ির নং : n0029 বয়স : 29 লিঙ্গ : পুরুষ	NTF1673805 ফটো উপলব্ধ	324 নাম : মিস্ট্রন মন্ডল পিতার নাম: ধীরেন মন্ডল বাড়ির নং : এন0010 বয়স : 28 লিঙ্গ : পুরুষ	NTF2093995 ফটো উপলব্ধ
325 নাম : রেন মন্ডল স্বামীর নাম: লক্ষন মন্ডল বাড়ির নং : n0046 বয়স : 52 লিঙ্গ : মহিলা	WB/05/043/411073 ফটো উপলব্ধ	326 নাম : বিবেক মন্ডল পিতার নাম: সুবীর মন্ডল বাড়ির নং : n0050 বয়স : 33 লিঙ্গ : পুরুষ	NTF1200039 ফটো উপলব্ধ	327 নাম : মোঠন মন্ডল পিতার নাম: নিরেন মন্ডল বাড়ির নং : এন0012 বয়স : 26 লিঙ্গ : পুরুষ	NTF2787216 ফটো উপলব্ধ
328 নাম : মিতুন মন্ডল পিতার নাম: ক্ষিতিশ মন্ডল বাড়ির নং : n0054 বয়স : 33 লিঙ্গ : পুরুষ	NTF1296789 ফটো উপলব্ধ	329 নাম : ক্ষিতিশ মন্ডল পিতার নাম: বেচন মন্ডল বাড়ির নং : n0054 বয়স : 66 লিঙ্গ : পুরুষ	WB/05/043/411022 ফটো উপলব্ধ	330 নাম : সবিতা মন্ডল স্বামীর নাম: উৎপল মন্ডল বাড়ির নং : এন0001 বয়স : 26 লিঙ্গ : মহিলা	NTF2758639 ফটো উপলব্ধ

331 নাম : প্রভাষ মণ্ডল পিতার নাম: গোকুল মণ্ডল বাড়ির নং : n0049 বয়স : 54 লিঙ্গ : পুরুষ	CHQ1556182 ফটো উপলব্ধ	332 নাম : দ্বিজেন মণ্ডল পিতার নাম: বিরজুলাল মণ্ডল বাড়ির নং : n0013 বয়স : 56 লিঙ্গ : পুরুষ	WB/05/043/411106 ফটো উপলব্ধ	333 নাম : বিশো মণ্ডল স্বামীর নাম: সুবল মণ্ডল বাড়ির নং : n0047 বয়স : 71 লিঙ্গ : মহিলা	WB/05/043/411163 ফটো উপলব্ধ
334 নাম : ফুলতী মণ্ডল স্বামীর নাম: ছবিলাল মণ্ডল বাড়ির নং : n0012 বয়স : 81 লিঙ্গ : মহিলা	WB/05/043/411036 ফটো উপলব্ধ	335 নাম : উজ্জল মন্ডল পিতার নাম: ধীরেন মন্ডল বাড়ির নং : n0010 বয়স : 37 লিঙ্গ : পুরুষ	CHQ2960789 ফটো উপলব্ধ	336 নাম : রূপালী মন্ডল স্বামীর নাম: রাজকুমার মন্ডল বাড়ির নং : n0021 বয়স : 34 লিঙ্গ : মহিলা	NTF1766088 ফটো উপলব্ধ
337 নাম : চৈতন্য মন্ডল পিতার নাম: ক্ষিতিশ মন্ডল বাড়ির নং : n0050 বয়স : 30 লিঙ্গ : পুরুষ	NTF1902915 ফটো উপলব্ধ	338 নাম : কৃষ্ণ মন্ডল পিতার নাম: ফুল্ল মন্ডল বাড়ির নং : n0055 বয়স : 33 লিঙ্গ : পুরুষ	NTF1902956 ফটো উপলব্ধ	339 নাম : মায়ী মন্ডল মায়ের নাম: সোমারিয়া মন্ডল বাড়ির নং : n0054 বয়স : 39 লিঙ্গ : মহিলা	CHQ2840833 ফটো উপলব্ধ
340 নাম : ফতুল মণ্ডল পিতার নাম: গুরুপ্রসাদ মণ্ডল বাড়ির নং : n0051 বয়স : 71 লিঙ্গ : পুরুষ	WB/05/043/411067 ফটো উপলব্ধ	341 নাম : মনিকা মণ্ডল স্বামীর নাম: ধীরেন মণ্ডল বাড়ির নং : n0035 বয়স : 44 লিঙ্গ : মহিলা	NTF2973360 ফটো উপলব্ধ	342 নাম : শকুন্তলা মণ্ডল স্বামীর নাম: বসন্ত মণ্ডল বাড়ির নং : n0035 বয়স : 79 লিঙ্গ : মহিলা	WB/05/043/411058 ফটো উপলব্ধ
343 নাম : মালতী মণ্ডল স্বামীর নাম: ধনঞ্জয় মণ্ডল বাড়ির নং : n0030 বয়স : 82 লিঙ্গ : মহিলা	WB/05/043/411054 ফটো উপলব্ধ	344 নাম : নিমাই মণ্ডল পিতার নাম: বিরজুলাল মণ্ডল বাড়ির নং : n0013 বয়স : 52 লিঙ্গ : পুরুষ	WB/05/043/411108 ফটো উপলব্ধ	345 নাম : সুভাষ মণ্ডল পিতার নাম: গোকুল মণ্ডল বাড়ির নং : n0049 বয়স : 56 লিঙ্গ : পুরুষ	CHQ1556158 ফটো উপলব্ধ
346 নাম : মেনোকা মণ্ডল স্বামীর নাম: দ্বিজেন মণ্ডল বাড়ির নং : n0013 বয়স : 49 লিঙ্গ : মহিলা	WB/05/043/411107 ফটো উপলব্ধ	347 নাম : শচিন মন্ডল পিতার নাম: সুবল মন্ডল বাড়ির নং : n0048 বয়স : 31 লিঙ্গ : পুরুষ	NTF1541440 ফটো উপলব্ধ	348 নাম : উর্মিলা মণ্ডল স্বামীর নাম: নন্দলাল মণ্ডল বাড়ির নং : n0048 বয়স : 51 লিঙ্গ : মহিলা	WB/05/043/411061 ফটো উপলব্ধ
349 নাম : রেখা মণ্ডল স্বামীর নাম: ছেদলাল মণ্ডল বাড়ির নং : n0006 বয়স : 66 লিঙ্গ : মহিলা	WB/05/043/411038 ফটো উপলব্ধ	350 নাম : সুপীন মণ্ডল পিতার নাম: কালু মণ্ডল বাড়ির নং : n0060 বয়স : 70 লিঙ্গ : পুরুষ	WB/05/043/411168 ফটো উপলব্ধ	351 নাম : ধীরেন মণ্ডল পিতার নাম: বিরজুলাল মণ্ডল বাড়ির নং : n0010 বয়স : 66 লিঙ্গ : পুরুষ	WB/05/043/411102 ফটো উপলব্ধ
352 নাম : শ্রীমন্ত মন্ডল পিতার নাম: নরেশ মন্ডল বাড়ির নং : n0009 বয়স : 30 লিঙ্গ : পুরুষ	NTF1541473 ফটো উপলব্ধ	353 নাম : অনিমা মণ্ডল স্বামীর নাম: বন্দী মণ্ডল বাড়ির নং : n0028 বয়স : 67 লিঙ্গ : মহিলা	CHQ2568384 ফটো উপলব্ধ	354 নাম : নরেশ মণ্ডল পিতার নাম: বসন্তলাল মণ্ডল বাড়ির নং : n0009 বয়স : 61 লিঙ্গ : পুরুষ	CHQ1555150 ফটো উপলব্ধ
355 নাম : মনিকা মন্ডল স্বামীর নাম: প্রদীপ মন্ডল বাড়ির নং : N0145 বয়স : 37 লিঙ্গ : মহিলা	NTF0946277 ফটো উপলব্ধ	356 নাম : প্রদীপ মণ্ডল পিতার নাম: বসন্তলাল মণ্ডল বাড়ির নং : n0007 বয়স : 53 লিঙ্গ : পুরুষ	WB/05/043/411090 ফটো উপলব্ধ	357 নাম : বন্দনা মন্ডল পিতার নাম: মিত্র মন্ডল বাড়ির নং : n0026 বয়স : 38 লিঙ্গ : পুরুষ	NTF1033091 ফটো উপলব্ধ
358 নাম : খুশিলাল মণ্ডল পিতার নাম: জগন্ মণ্ডল বাড়ির নং : n0005 বয়স : 61 লিঙ্গ : পুরুষ	WB/05/043/411042 ফটো উপলব্ধ	359 নাম : মুন্নি মন্ডল স্বামীর নাম: গোপী মন্ডল বাড়ির নং : এন0032 বয়স : 27 লিঙ্গ : মহিলা	NTF2787257 ফটো উপলব্ধ	360 নাম : তপেশ মন্ডল পিতার নাম: তিনকড়ি মন্ডল বাড়ির নং : n0025 বয়স : 41 লিঙ্গ : পুরুষ	NTF1033067 ফটো উপলব্ধ

361 নাম : বিবেক মন্ডল পিতার নাম: সুপিন মন্ডল বাড়ির নং : এন001 বয়স : 28 লিঙ্গ : পুরুষ	NTF2758472 ফটো উপলব্ধ	362 নাম : তুলশী মন্ডল পিতার নাম: ফতুল মন্ডল বাড়ির নং : n0051 বয়স : 38 লিঙ্গ : পুরুষ	CHQ2905099 ফটো উপলব্ধ	363 নাম : রীতা মন্ডল স্বামীর নাম: নিতাই মন্ডল বাড়ির নং : n0019 বয়স : 43 লিঙ্গ : মহিলা	CHQ1568716 ফটো উপলব্ধ
364 নাম : নিতাই মণ্ডল পিতার নাম: বৈদ্যনাথ মণ্ডল বাড়ির নং : n0019 বয়স : 50 লিঙ্গ : পুরুষ	WB/05/043/411113 ফটো উপলব্ধ	365 নাম : মতিলাল মণ্ডল পিতার নাম: ফাগু মণ্ডল বাড়ির নং : n0015 বয়স : 59 লিঙ্গ : পুরুষ	WB/05/043/411039 ফটো উপলব্ধ	366 নাম : মহাদেব মন্ডল পিতার নাম: সুবল মন্ডল বাড়ির নং : n0047 বয়স : 36 লিঙ্গ : পুরুষ	NTF0211524 ফটো উপলব্ধ
367 নাম : জিতেন মন্ডল পিতার নাম: বিরেন মন্ডল বাড়ির নং : এন0055 বয়স : 26 লিঙ্গ : পুরুষ	NTF2140820 ফটো উপলব্ধ	368 নাম : জয়দেব মন্ডল পিতার নাম: নরেন মন্ডল বাড়ির নং : এন0001 বয়স : 23 লিঙ্গ : পুরুষ	NTF2758589 ফটো উপলব্ধ	369 নাম : সুরেন মণ্ডল পিতার নাম: গণেশ মণ্ডল বাড়ির নং : n0034 বয়স : 66 লিঙ্গ : পুরুষ	CHQ1553866 ফটো উপলব্ধ
370 নাম : তারামনি মন্ডল স্বামীর নাম: বীরেন মন্ডল বাড়ির নং : n0006 বয়স : 44 লিঙ্গ : মহিলা	NTF1033109 ফটো উপলব্ধ	371 নাম : শুকুনন্দলা মন্ডল স্বামীর নাম: মান্ন মন্ডল বাড়ির নং : n0016 বয়স : 46 লিঙ্গ : মহিলা	CHQ2180503 ফটো উপলব্ধ	372 নাম : অর্জিত মণ্ডল পিতার নাম: খোকা মণ্ডল বাড়ির নং : n0016 বয়স : 59 লিঙ্গ : পুরুষ	CHQ2180487 ফটো উপলব্ধ
373 নাম : বিমান মন্ডল পিতার নাম: দিনেশ মন্ডল বাড়ির নং : n0008 বয়স : 30 লিঙ্গ : পুরুষ	NTF1541515 ফটো উপলব্ধ	374 নাম : আষ্টমী মন্ডল স্বামীর নাম: শ্যামল মন্ডল বাড়ির নং : এন0001 বয়স : 24 লিঙ্গ : মহিলা	NTF2758738 ফটো উপলব্ধ	375 নাম : দিপক মন্ডল পিতার নাম: বাটরন মন্ডল বাড়ির নং : n0065 বয়স : 49 লিঙ্গ : পুরুষ	NTF1541499 ফটো উপলব্ধ
376 নাম : পরিমল মন্ডল পিতার নাম: রমেশ মন্ডল বাড়ির নং : n0003 বয়স : 30 লিঙ্গ : পুরুষ	NTF1765973 ফটো উপলব্ধ	377 নাম : মিঠু মন্ডল পিতার নাম: ছেদলাল মন্ডল বাড়ির নং : n0065 বয়স : 44 লিঙ্গ : পুরুষ	NTF1033265 ফটো উপলব্ধ	378 নাম : অষ্টমি মন্ডল স্বামীর নাম: স্বপন মন্ডল বাড়ির নং : n0063 বয়স : 33 লিঙ্গ : মহিলা	NTF1541606 ফটো উপলব্ধ
379 নাম : সম্পা মন্ডল স্বামীর নাম: সুদর্শন মন্ডল বাড়ির নং : এন0001 বয়স : 25 লিঙ্গ : মহিলা	NTF2758712 ফটো উপলব্ধ	380 নাম : চন্দ্রীকা মন্ডল স্বামীর নাম: দ্বিজেন মন্ডল বাড়ির নং : n0029 বয়স : 31 লিঙ্গ : মহিলা	NTF1397272 ফটো উপলব্ধ	381 নাম : দ্বিজেন মন্ডল পিতার নাম: রামচরণ মন্ডল বাড়ির নং : n0029 বয়স : 45 লিঙ্গ : পুরুষ	CHQ2568236 ফটো উপলব্ধ
382 নাম : মিনা মণ্ডল স্বামীর নাম: বাটরন মণ্ডল বাড়ির নং : n0050 বয়স : 66 লিঙ্গ : মহিলা	WB/05/043/411094 ফটো উপলব্ধ	383 নাম : প্রভাষ মণ্ডল পিতার নাম: রামচরণ মণ্ডল বাড়ির নং : n0029 বয়স : 60 লিঙ্গ : পুরুষ	WB/05/043/411140 ফটো উপলব্ধ	384 নাম : মিনতী মণ্ডল স্বামীর নাম: উপিন মণ্ডল বাড়ির নং : n0041 বয়স : 67 লিঙ্গ : মহিলা	WB/05/043/411012 ফটো উপলব্ধ
385 নাম : বিশাখা মন্ডল স্বামীর নাম: অমল কুমার মন্ডল বাড়ির নং : n0039 বয়স : 41 লিঙ্গ : মহিলা	NTF0212209 ফটো উপলব্ধ	386 নাম : অশ্বিনী কুমার মন্ডল পিতার নাম: দেবেন মন্ডল বাড়ির নং : n0039 বয়স : 55 লিঙ্গ : পুরুষ	NTF2974335 ফটো উপলব্ধ	387 নাম : বলরাম মণ্ডল পিতার নাম: কান্তিক মণ্ডল বাড়ির নং : n0002 বয়স : 66 লিঙ্গ : পুরুষ	WB/05/043/411081 ফটো উপলব্ধ
388 নাম : বেচনি মন্ডল স্বামীর নাম: গয়া মন্ডল বাড়ির নং : n0001 বয়স : 32 লিঙ্গ : মহিলা	NTF1541614 ফটো উপলব্ধ	389 নাম : গুরু চরন মন্ডল পিতার নাম: প্রভাষ চন্দ্র মন্ডল বাড়ির নং : এন0001 বয়স : 23 লিঙ্গ : পুরুষ	NTF2758514 ফটো উপলব্ধ	390 নাম : চন্দনা মণ্ডল স্বামীর নাম: বিরেন মণ্ডল বাড়ির নং : n0055 বয়স : 48 লিঙ্গ : মহিলা	WB/05/043/411078 ফটো উপলব্ধ

391	NTF2577393	ফটো উপলব্ধ	392	CHQ2180776	ফটো উপলব্ধ	393	NTF1902873	ফটো উপলব্ধ
নাম : কবিতা মন্ডল স্বামীর নাম: মিতুন মন্ডল বাড়ির নং : নং024 বয়স : 27 লিঙ্গ : মহিলা			নাম : সুরুন্তলা মন্ডল স্বামীর নাম: কুন্তু মন্ডল বাড়ির নং : n0032 বয়স : 46 লিঙ্গ : মহিলা			নাম : জয়ন্ত মন্ডল পিতার নাম: উপেন মন্ডল বাড়ির নং : n0041 বয়স : 30 লিঙ্গ : পুরুষ		
394	NTF1902907	ফটো উপলব্ধ	395	CHQ0615914	ফটো উপলব্ধ	396	CHQ1554492	ফটো উপলব্ধ
নাম : বিষ্ণু মন্ডল পিতার নাম: ফুলু মন্ডল বাড়ির নং : n0055 বয়স : 27 লিঙ্গ : পুরুষ			নাম : রাম মন্ডল পিতার নাম: কালু মন্ডল বাড়ির নং : n0036 বয়স : 57 লিঙ্গ : পুরুষ			নাম : কেশব মন্ডল পিতার নাম: ধনঞ্জয় মন্ডল বাড়ির নং : n0030 বয়স : 48 লিঙ্গ : পুরুষ		
397	WB/05/043/411066	ফটো উপলব্ধ	398	WB/05/043/411065	ফটো উপলব্ধ	399	WB/05/043/411157	ফটো উপলব্ধ
নাম : শকুন্তলা মন্ডল স্বামীর নাম: গৌদ মন্ডল বাড়ির নং : n0058 বয়স : 59 লিঙ্গ : মহিলা			নাম : গৌদ মন্ডল পিতার নাম: পাঁচ মন্ডল বাড়ির নং : n0058 বয়স : 63 লিঙ্গ : পুরুষ			নাম : সুদাম মন্ডল পিতার নাম: মিতুন মন্ডল বাড়ির নং : n0057 বয়স : 71 লিঙ্গ : পুরুষ		
400	NTF1673789	ফটো উপলব্ধ	401	WB/05/043/411167	ফটো উপলব্ধ	402	CHQ1554161	ফটো উপলব্ধ
নাম : অলক মন্ডল পিতার নাম: সুবীর মন্ডল বাড়ির নং : n0050 বয়স : 29 লিঙ্গ : পুরুষ			নাম : লক্ষী মন্ডল স্বামীর নাম: সুরেন মন্ডল বাড়ির নং : n0024 বয়স : 56 লিঙ্গ : মহিলা			নাম : সুরেন মন্ডল পিতার নাম: মদন মন্ডল বাড়ির নং : n0024 বয়স : 66 লিঙ্গ : পুরুষ		
403	WB/05/043/411160	ফটো উপলব্ধ	404	CHQ2180602	ফটো উপলব্ধ	405	NTF2938355	ফটো উপলব্ধ
নাম : শুশিলা মন্ডল স্বামীর নাম: সুবীর মন্ডল বাড়ির নং : n0022 বয়স : 71 লিঙ্গ : মহিলা			নাম : নিতাই মন্ডল পিতার নাম: অনিল মন্ডল বাড়ির নং : n0021 বয়স : 51 লিঙ্গ : পুরুষ			নাম : দেবু মন্ডল পিতার নাম: মনু মন্ডল বাড়ির নং : এন0021 বয়স : 20 লিঙ্গ : পুরুষ		
406	NTF2758555	ফটো উপলব্ধ	407	NTF2758654	ফটো উপলব্ধ	408	NTF0211458	ফটো উপলব্ধ
নাম : তপন মন্ডল পিতার নাম: বদ্রীনারায়ণ মন্ডল বাড়ির নং : এন0001 বয়স : 24 লিঙ্গ : পুরুষ			নাম : দেবশীষ মন্ডল পিতার নাম: অশোক মন্ডল বাড়ির নং : এন0001 বয়স : 23 লিঙ্গ : পুরুষ			নাম : রামদাস মন্ডল পিতার নাম: নিরোদা মন্ডল বাড়ির নং : N0142 বয়স : 43 লিঙ্গ : পুরুষ		
409	NTF1541507	ফটো উপলব্ধ	410	NTF2140713	ফটো উপলব্ধ	411	NTF2005304	ফটো উপলব্ধ
নাম : পাণ্ডু মন্ডল পিতার নাম: লক্ষন মন্ডল বাড়ির নং : n0061 বয়স : 32 লিঙ্গ : পুরুষ			নাম : সুলেখা মন্ডল স্বামীর নাম: রামদাস মন্ডল বাড়ির নং : এন0142 বয়স : 37 লিঙ্গ : মহিলা			নাম : সুস্মিতা মন্ডল পিতার নাম: প্রভাষ মন্ডল বাড়ির নং : n0180 বয়স : 27 লিঙ্গ : মহিলা		
412	NTF2758563	ফটো উপলব্ধ	413	NTF2005171	ফটো উপলব্ধ	414	NTF2200228	ফটো উপলব্ধ
নাম : রীতা মন্ডল স্বামীর নাম: অভিরাম মন্ডল বাড়ির নং : এন0001 বয়স : 29 লিঙ্গ : মহিলা			নাম : বেবী মন্ডল স্বামীর নাম: বিজয় মন্ডল বাড়ির নং : n0167 বয়স : 28 লিঙ্গ : মহিলা			নাম : পায়েল মন্ডল স্বামীর নাম: উৎপল মন্ডল বাড়ির নং : ন0 বয়স : 26 লিঙ্গ : মহিলা		
415	NTF1541424	ফটো উপলব্ধ	416	CHQ2568335	ফটো উপলব্ধ	417	CHQ2569614	ফটো উপলব্ধ
নাম : দিলীপ মন্ডল পিতার নাম: ফেকু মন্ডল বাড়ির নং : n0053 বয়স : 33 লিঙ্গ : পুরুষ			নাম : অভিরাম মন্ডল পিতার নাম: ফাগু মন্ডল বাড়ির নং : n0038 বয়স : 59 লিঙ্গ : পুরুষ			নাম : অর্চনা মন্ডল স্বামীর নাম: নিতাই মন্ডল বাড়ির নং : n0038 বয়স : 52 লিঙ্গ : মহিলা		
418	NTF2005197	ফটো উপলব্ধ	419	NTF2005296	ফটো উপলব্ধ	420	NTF2005221	ফটো উপলব্ধ
নাম : ঝাটু মন্ডল পিতার নাম: লক্ষন মন্ডল বাড়ির নং : n0169 বয়স : 26 লিঙ্গ : পুরুষ			নাম : ফাল্গুনি মন্ডল পিতার নাম: রাজু মন্ডল বাড়ির নং : n0179 বয়স : 30 লিঙ্গ : মহিলা			নাম : পবন মন্ডল পিতার নাম: লক্ষন মন্ডল বাড়ির নং : n0172 বয়স : 27 লিঙ্গ : পুরুষ		

421 নাম : বিউটি মন্ডল স্বামীর নাম: পাঙ্ক মন্ডল বাড়ির নং : n0170 বয়স : 26 লিঙ্গ : মহিলা	NTF2005205 ফটো উপলব্ধ	422 নাম : ছোটন মন্ডল পিতার নাম: সুধীর মন্ডল বাড়ির নং : n0 বয়স : 25 লিঙ্গ : পুরুষ	NTF2140838 ফটো উপলব্ধ	423 নাম : প্রিতম মন্ডল পিতার নাম: জিবন মন্ডল বাড়ির নং : 00 বয়স : 23 লিঙ্গ : পুরুষ	NTF2786069 ফটো উপলব্ধ
424 নাম : রমা মন্ডল স্বামীর নাম: জয়ন্ত মন্ডল বাড়ির নং : n0 বয়স : 28 লিঙ্গ : মহিলা	NTF2200251 ফটো উপলব্ধ	425 নাম : প্রেম কুমার মন্ডল পিতার নাম: লক্ষন মন্ডল বাড়ির নং : n0061 বয়স : 29 লিঙ্গ : পুরুষ	NTF1673763 ফটো উপলব্ধ	426 নাম : মুকেশ মন্ডল পিতার নাম: বীরেন মন্ডল বাড়ির নং : n0 বয়স : 25 লিঙ্গ : পুরুষ	NTF2200244 ফটো উপলব্ধ
427 নাম : সুশান্ত মন্ডল পিতার নাম: খুশিলাল মন্ডল বাড়ির নং : n0178 বয়স : 28 লিঙ্গ : পুরুষ	NTF2005288 ফটো উপলব্ধ	428 নাম : জয়ন্ত মন্ডল পিতার নাম: নরেশ মন্ডল বাড়ির নং : n0171 বয়স : 27 লিঙ্গ : পুরুষ	NTF2005213 ফটো উপলব্ধ	429 নাম : শ্যামলী মন্ডল পিতার নাম: বাবু মন্ডল বাড়ির নং : n0168 বয়স : 31 লিঙ্গ : মহিলা	NTF2005189 ফটো উপলব্ধ
430 নাম : চিকন মন্ডল স্বামীর নাম: দিলীপ মন্ডল বাড়ির নং : n0053 বয়স : 37 লিঙ্গ : মহিলা	NTF1296805 ফটো উপলব্ধ	431 নাম : বিনয় মন্ডল পিতার নাম: লক্ষন মন্ডল বাড়ির নং : n0166 বয়স : 28 লিঙ্গ : পুরুষ	NTF2005163 ফটো উপলব্ধ	432 নাম : রুমা মন্ডল স্বামীর নাম: প্রদীপ মন্ডল বাড়ির নং : এন0001 বয়স : 27 লিঙ্গ : মহিলা	NTF2758456 ফটো উপলব্ধ
433 নাম : বিশাল মন্ডল পিতার নাম: নিতাই মন্ডল বাড়ির নং : এন0145 বয়স : 25 লিঙ্গ : পুরুষ	NTF2105922 ফটো উপলব্ধ	434 নাম : রিংকি মন্ডল স্বামীর নাম: ছোট মন্ডল বাড়ির নং : n0 বয়স : 25 লিঙ্গ : মহিলা	NTF2200269 ফটো উপলব্ধ	435 নাম : শকুন্তলা মণ্ডল স্বামীর নাম: লক্ষন মন্ডল বাড়ির নং : n0061 বয়স : 62 লিঙ্গ : মহিলা	CHQ2568277 ফটো উপলব্ধ
436 নাম : রিন্টু মন্ডল পিতার নাম: রণজীত মন্ডল বাড়ির নং : N00033 বয়স : 24 লিঙ্গ : পুরুষ	NTF2575702 ফটো উপলব্ধ	437 নাম : মিলি মন্ডল স্বামীর নাম: জয়ন্ত মন্ডল বাড়ির নং : এন0171 বয়স : 24 লিঙ্গ : মহিলা	NTF2786465 ফটো উপলব্ধ	438 নাম : পূজা মন্ডল স্বামীর নাম: রিঙ্কু মন্ডল বাড়ির নং : এন0149 বয়স : 24 লিঙ্গ : মহিলা	NTF2786432 ফটো উপলব্ধ
439 নাম : নির্মালা মন্ডল স্বামীর নাম: হরিবোল মন্ডল বাড়ির নং : n0017 বয়স : 55 লিঙ্গ : মহিলা	NTF2210458 ফটো উপলব্ধ	440 নাম : বিক্রম মন্ডল পিতার নাম: উপেন মন্ডল বাড়ির নং : n0 বয়স : 26 লিঙ্গ : পুরুষ	NTF2200236 ফটো উপলব্ধ	441 নাম : রাজেশ মন্ডল পিতার নাম: গুদার মন্ডল বাড়ির নং : nং0144 বয়স : 24 লিঙ্গ : পুরুষ	NTF2574234 ফটো উপলব্ধ
442 নাম : রিঙ্কু মন্ডল পিতার নাম: হরিবল মন্ডল বাড়ির নং : এন000 বয়স : 25 লিঙ্গ : পুরুষ	NTF2913127 ফটো উপলব্ধ	443 নাম : লক্ষন মন্ডল পিতার নাম: কালু মন্ডল বাড়ির নং : n0061 বয়স : 63 লিঙ্গ : পুরুষ	NTF2213189 ফটো উপলব্ধ	444 নাম : নিতাই মন্ডল পিতার নাম: ফাওলাল মন্ডল বাড়ির নং : n0038 বয়স : 62 লিঙ্গ : পুরুষ	NTF2480812 ফটো উপলব্ধ
445 নাম : হরিবোল মন্ডল পিতার নাম: মৃতঃ গজু মন্ডল বাড়ির নং : n0017 বয়স : 64 লিঙ্গ : পুরুষ	NTF2210441 ফটো উপলব্ধ	446 নাম : রাজেশ মন্ডল পিতার নাম: হরিবোল মন্ডল বাড়ির নং : 000 বয়স : 26 লিঙ্গ : পুরুষ	NTF2999670 ফটো উপলব্ধ	447 নাম : আরশাদ মন্ডল পিতার নাম: হারিশ মন্ডল বাড়ির নং : N00033 বয়স : 27 লিঙ্গ : পুরুষ	NTF2575330 ফটো উপলব্ধ
448 নাম : আসিফ মন্ডল পিতার নাম: আসিফ মন্ডল বাড়ির নং : এন000 বয়স : 23 লিঙ্গ : পুরুষ	NTF2893162 ফটো উপলব্ধ	449 নাম : সংসদ মন্ডল পিতার নাম: কেদাম মন্ডল বাড়ির নং : N00033 বয়স : 23 লিঙ্গ : পুরুষ	NTF2575231 ফটো উপলব্ধ	450 নাম : মহম্মদ সাকিব মন্ডল পিতার নাম: মহম্মদ সাকিব মন্ডল বাড়ির নং : n0162 বয়স : 23 লিঙ্গ : পুরুষ	NTF2005122 ফটো উপলব্ধ

451	NTF2005239	ফটো উপলব্ধ	452	NTF2578060	ফটো উপলব্ধ	453	NTF2577633	ফটো উপলব্ধ
নাম : মোহাম্মদ সাজরুল পিতার নাম: মোহাম্মদ সাহিদ বাড়ির নং : n0173 বয়স : 26 লিঙ্গ : পুরুষ			নাম : আবজাব বেগম পিতার নাম: মহি তাজমুল আনসারি বাড়ির নং : নং254 বয়স : 23 লিঙ্গ : পুরুষ			নাম : আন্টমী মন্ডল স্বামীর নাম: চৈতন্য মন্ডল বাড়ির নং : নং254 বয়স : 25 লিঙ্গ : মহিলা		
454	NTF2578441	ফটো উপলব্ধ	455	NTF2578789	ফটো উপলব্ধ	456	CHQ2294254	ফটো উপলব্ধ
নাম : মাসেদুল আনসারি পিতার নাম: মহম্মদ মোক্তার আনসারি বাড়ির নং : নং254 বয়স : 25 লিঙ্গ : পুরুষ			নাম : মহম্মদ সান্তার পিতার নাম: বশির আনসারি বাড়ির নং : নং254 বয়স : 66 লিঙ্গ : পুরুষ			নাম : রতন সাহা পিতার নাম: হিমন্ত কুমার সাহা বাড়ির নং : n0031 বয়স : 43 লিঙ্গ : পুরুষ		
457	WB/05/043/411183	ফটো উপলব্ধ	458	WB/05/043/411181	ফটো উপলব্ধ	459	NTF1673466	ফটো উপলব্ধ
নাম : শরণ কুমার সাহা পিতার নাম: হেমন্ত কুমার সাহা বাড়ির নং : n0031 বয়স : 53 লিঙ্গ : পুরুষ			নাম : কল্যানী সাহা স্বামীর নাম: হেমন্ত সাহা বাড়ির নং : n0031 বয়স : 71 লিঙ্গ : মহিলা			নাম : উমা মন্ডল পিতার নাম: নির্মল মন্ডল বাড়ির নং : এন001 বয়স : 29 লিঙ্গ : মহিলা		
460	NTF2938322	ফটো উপলব্ধ	461	NTF2938090	ফটো উপলব্ধ	462	NTF2938108	ফটো উপলব্ধ
নাম : ইতি মন্ডল স্বামীর নাম: অর্জুন মন্ডল বাড়ির নং : এন00 বয়স : 22 লিঙ্গ : মহিলা			নাম : স্বস্তিকা মন্ডল পিতার নাম: শীতল মন্ডল বাড়ির নং : এন000 বয়স : 20 লিঙ্গ : মহিলা			নাম : অমরজিৎ মন্ডল পিতার নাম: উমেশ মন্ডল বাড়ির নং : এন000 বয়স : 20 লিঙ্গ : পুরুষ		
463	NTF2938538	ফটো উপলব্ধ	464	NTF2938660	ফটো উপলব্ধ	465	NTF3042280	ফটো উপলব্ধ
নাম : মানশি মন্ডল পিতার নাম: উত্তম মন্ডল বাড়ির নং : এন000 বয়স : 20 লিঙ্গ : মহিলা			নাম : চিন্ময় মন্ডল পিতার নাম: মাহু মন্ডল বাড়ির নং : এন00211 বয়স : 21 লিঙ্গ : পুরুষ			নাম : মানসী মন্ডল পিতার নাম: বিষ্ণু মন্ডল বাড়ির নং : 000 বয়স : 21 লিঙ্গ : মহিলা		
466	NTF1032838	ফটো উপলব্ধ	467	NTF3059987	ফটো উপলব্ধ	468	NTF3062080	ফটো উপলব্ধ
নাম : প্রতিমা মন্ডল স্বামীর নাম: পৌতম মন্ডল বাড়ির নং : এন0033 বয়স : 42 লিঙ্গ : মহিলা			নাম : অঙ্কিতা মন্ডল পিতার নাম: পরিমল মন্ডল বাড়ির নং : এন0026 বয়স : 19 লিঙ্গ : মহিলা			নাম : পুনাম মন্ডল পিতার নাম: গোপাল মন্ডল বাড়ির নং : এন0026 বয়স : 21 লিঙ্গ : মহিলা		
469	NTF3066891	ফটো উপলব্ধ	470	NTF3068152	ফটো উপলব্ধ	471	NTF3062825	ফটো উপলব্ধ
নাম : সিমা মন্ডল পিতার নাম: দীপক মন্ডল বাড়ির নং : 000 বয়স : 39 লিঙ্গ : মহিলা			নাম : প্রসেনজিত মন্ডল পিতার নাম: গৌর মন্ডল বাড়ির নং : 000 বয়স : 20 লিঙ্গ : পুরুষ			নাম : সম্পা মন্ডল পিতার নাম: সুনীল মন্ডল বাড়ির নং : এন0022 বয়স : 19 লিঙ্গ : মহিলা		
472	NTF3064342	ফটো উপলব্ধ	473	NTF3064375	ফটো উপলব্ধ	474	UTI1792720	ফটো উপলব্ধ
নাম : দেবশীষ মন্ডল পিতার নাম: নীরেন মন্ডল বাড়ির নং : এন0046 বয়স : 19 লিঙ্গ : পুরুষ			নাম : রাজা মন্ডল পিতার নাম: যোগেশ মন্ডল বাড়ির নং : এন0018 বয়স : 19 লিঙ্গ : পুরুষ			নাম : রেখা মন্ডল পিতার নাম: সুগেন মন্ডল বাড়ির নং : 000 বয়স : 26 লিঙ্গ : মহিলা		
475	NTF3075272	ফটো উপলব্ধ	476	NTF3082211	ফটো উপলব্ধ	477	NTF3082229	ফটো উপলব্ধ
নাম : ছবি মন্ডল স্বামীর নাম: টিংকু মন্ডল বাড়ির নং : 000 বয়স : 24 লিঙ্গ : মহিলা			নাম : নরেন মন্ডল পিতার নাম: দিনেশ মন্ডল বাড়ির নং : 000 বয়স : 21 লিঙ্গ : পুরুষ			নাম : তাপস মন্ডল পিতার নাম: ছেদু মন্ডল বাড়ির নং : 0000 বয়স : 21 লিঙ্গ : পুরুষ		
478	NTF2018158	ফটো উপলব্ধ	479	NTF3083979	ফটো উপলব্ধ			
নাম : জেলেকা খাতুন পিতার নাম: আব্দুল তোয়াব বাড়ির নং : 165 বয়স : 27 লিঙ্গ : মহিলা			নাম : শতানী মন্ডল পিতার নাম: মানিক মন্ডল বাড়ির নং : এন0047 বয়স : 21 লিঙ্গ : মহিলা					

480 নাম : আস্তুরী খান স্বামীর নাম : আফসারুল আনসারী বাড়ির নং : 000 বয়স : 27 লিঙ্গ : মহিলা	NTF2460749 ফটো উপলব্ধ	481 নাম : নসিমা স্বামীর নাম : মোহাম্মদ রহমত আনসারি বাড়ির নং : n0099 বয়স : 56 লিঙ্গ : মহিলা	NTF2212660 ফটো উপলব্ধ	482 নাম : মহঃ সিদুল আলী পিতার নাম : মহৈ সেরাজুল বাড়ির নং : n0079 বয়স : 42 লিঙ্গ : পুরুষ	NTF0213546 ফটো উপলব্ধ
483 নাম : মহম্মদ সাহাআলাম পিতার নাম : নূর মহম্মাদ মিঞা বাড়ির নং : n0094 বয়স : 61 লিঙ্গ : পুরুষ	CHQ1556372 ফটো উপলব্ধ	484 নাম : মোস্তাক আনসারি পিতার নাম : গুলাম এযসীন আনসারি বাড়ির নং : n0105 বয়স : 51 লিঙ্গ : পুরুষ	NTF2210359 ফটো উপলব্ধ	485 নাম : সাবিনা ইয়াসমিন স্বামীর নাম : আওয়েশ কারান বাড়ির নং : N0109 বয়স : 28 লিঙ্গ : মহিলা	NTF2156446 ফটো উপলব্ধ
486 নাম : মহঃ আশরাফ আনসারী পিতার নাম : মহঃ গোলাম ইয়াছিন বাড়ির নং : n0155 বয়স : 29 লিঙ্গ : পুরুষ	CHQ2568608 ফটো উপলব্ধ	487 নাম : লুটফুন বিবি স্বামীর নাম : রহমত আনসারি বাড়ির নং : n0101 বয়স : 63 লিঙ্গ : মহিলা	NTF2339729 ফটো উপলব্ধ	488 নাম : আফসারুল আনসারী পিতার নাম : মহঃ রাকুল আনসারী বাড়ির নং : n0122 বয়স : 29 লিঙ্গ : পুরুষ	NTF1541630 ফটো উপলব্ধ
489 নাম : মোহাম্মদ হাবিব হামজা আনসারি পিতার নাম : মোহাম্মদ রহমত আনসারি বাড়ির নং : n0099 বয়স : 36 লিঙ্গ : পুরুষ	CHQ2905123 ফটো উপলব্ধ	490 নাম : আনয়ারুল আনসারি পিতার নাম : সৌসাদ আনসারী বাড়ির নং : n0100 বয়স : 29 লিঙ্গ : পুরুষ	NTF1673870 ফটো উপলব্ধ	491 নাম : মহঃইট মিঞা পিতার নাম : ফাুক বাড়ির নং : n0082 বয়স : 35 লিঙ্গ : পুরুষ	NTF1296896 ফটো উপলব্ধ
492 নাম : জলিল আনসারি পিতার নাম : মণীরুদ্দীন আনসারি বাড়ির নং : n0114 বয়স : 56 লিঙ্গ : পুরুষ	CHQ2568889 ফটো উপলব্ধ	493 নাম : জিগার আনসারি পিতার নাম : মোবরক আনসারি বাড়ির নং : এন000 বয়স : 24 লিঙ্গ : পুরুষ	NTF2898914 ফটো উপলব্ধ	494 নাম : মীরা বেওয়া স্বামীর নাম : ইব্রাহিম আনসারি বাড়ির নং : n0068 বয়স : 63 লিঙ্গ : মহিলা	CHQ1568583 ফটো উপলব্ধ
495 নাম : রামেলা বিবি স্বামীর নাম : মহঃইসলাম আনসারী বাড়ির নং : n0128 বয়স : 49 লিঙ্গ : মহিলা	NTF2210391 ফটো উপলব্ধ	496 নাম : চাঁদনী বিবি স্বামীর নাম : মহম্মদ সালেক বাড়ির নং : n0094 বয়স : 46 লিঙ্গ : মহিলা	CHQ2181519 ফটো উপলব্ধ	497 নাম : রিনা বিবি স্বামীর নাম : আব্দুল বারিক বাড়ির নং : n0070 বয়স : 35 লিঙ্গ : মহিলা	NTF1033612 ফটো উপলব্ধ
498 নাম : জাহাঙ্গির মিয়া পিতার নাম : আসিরুদ্দিন মিয়া বাড়ির নং : n0072 বয়স : 66 লিঙ্গ : পুরুষ	CHQ1553999 ফটো উপলব্ধ	499 নাম : নূর মহম্মদ পিতার নাম : মরাদ আলি মুন্শি বাড়ির নং : n0094 বয়স : 87 লিঙ্গ : পুরুষ	CHQ2181493 ফটো উপলব্ধ	500 নাম : আফরোজ বিবি বেওয়া স্বামীর নাম : মহম্মদ সজ্জত মিয়া বাড়ির নং : n0072 বয়স : 49 লিঙ্গ : মহিলা	CHQ1554294 ফটো উপলব্ধ
501 নাম : কোরমান হুসেইন পিতার নাম : ইসরাফুল মাহ বাড়ির নং : এন0000 বয়স : 22 লিঙ্গ : পুরুষ	NTF2898559 ফটো উপলব্ধ	502 নাম : সঞ্জু খাতুন পিতার নাম : হজরত আনসারী বাড়ির নং : এন0070 বয়স : 26 লিঙ্গ : মহিলা	NTF2455574 ফটো উপলব্ধ	503 নাম : আনয়ারা পিতার নাম : ওয়াজিদ আনসারি বাড়ির নং : n0100 বয়স : 51 লিঙ্গ : মহিলা	NTF2210318 ফটো উপলব্ধ
504 নাম : মোরসালিন মোহাম্মদ পিতার নাম : হারুন বাড়ির নং : n0120 বয়স : 58 লিঙ্গ : পুরুষ	NTF2210631 ফটো উপলব্ধ	505 নাম : সাবিবান নেশা স্বামীর নাম : অফ. জল বাড়ির নং : n0080 বয়স : 66 লিঙ্গ : মহিলা	NTF2210953 ফটো উপলব্ধ	506 নাম : ভালুদ্দিন পিতার নাম : রাবুল বাড়ির নং : n0102 বয়স : 38 লিঙ্গ : পুরুষ	CHQ2568996 ফটো উপলব্ধ
507 নাম : মহ আসগার পিতার নাম : মুনিব বাড়ির নং : n0090 বয়স : 63 লিঙ্গ : পুরুষ	WB/05/043/411312 ফটো উপলব্ধ	508 নাম : লাবলী বিবি স্বামীর নাম : মহম্মদ আইনুল বাড়ির নং : n0084 বয়স : 41 লিঙ্গ : মহিলা	CHQ2698298 ফটো উপলব্ধ	509 নাম : নজরুল ইসলাম মিয়া পিতার নাম : মহঃ সাহিদ মিয়া বাড়ির নং : n0086 বয়স : 33 লিঙ্গ : পুরুষ	NTF1200252 ফটো উপলব্ধ

510 নাম : জারিফা খাতুন স্বামীর নাম: আনয়ারুল আনসারি বাড়ির নং : এন0130 বয়স : 23 লিঙ্গ : মহিলা	NTF2788040 ফটো উপলব্ধ	511 নাম : সরিফা ন বিবি স্বামীর নাম: মহম্মদ ইসরাফিল বাড়ির নং : নরোত্তম বয়স : 51 লিঙ্গ : মহিলা	NTF2339950 ফটো উপলব্ধ	512 নাম : সাবেরা বিবি স্বামীর নাম: মহম্মদ ওয়াহেদ বাড়ির নং : n0090 বয়স : 49 লিঙ্গ : মহিলা	CHQ2568590 ফটো উপলব্ধ
513 নাম : সানাউল আনসারী পিতার নাম: মহঃ ইসলাম আনসারী বাড়ির নং : N0128 বয়স : 26 লিঙ্গ : পুরুষ	NTF2005031 ফটো উপলব্ধ	514 নাম : রিজু নাদাপ পিতার নাম: তালেব নাদাপ বাড়ির নং : n0089 বয়স : 30 লিঙ্গ : পুরুষ	NTF1902832 ফটো উপলব্ধ	515 নাম : বিবি অলিফা ন স্বামীর নাম: ফারুক বাড়ির নং : n0082 বয়স : 64 লিঙ্গ : মহিলা	NTF2479921 ফটো উপলব্ধ
516 নাম : সিকন্দর আনসারী পিতার নাম: সাগর আনসারী বাড়ির নং : n0069 বয়স : 50 লিঙ্গ : পুরুষ	NTF2210698 ফটো উপলব্ধ	517 নাম : রুশ্মা খাতুন স্বামীর নাম: মোঃ মোহাম্মদ পিতা আনসারি বাড়ির নং : এন0078 বয়স : 43 লিঙ্গ : মহিলা	NTF2140911 ফটো উপলব্ধ	518 নাম : আনেশা বিবি স্বামীর নাম: মহম্মদ আসগার বাড়ির নং : n0090 বয়স : 53 লিঙ্গ : মহিলা	NTF2855427 ফটো উপলব্ধ
519 নাম : অজমি খাতুন স্বামীর নাম: মহঃ আনোয়ার আনসারী বাড়ির নং : এন0118 বয়স : 25 লিঙ্গ : মহিলা	NTF2156438 ফটো উপলব্ধ	520 নাম : মোঃ উসমান আনসারি পিতার নাম: গোলাম মোহম্মদ বাড়ির নং : n0070 বয়স : 56 লিঙ্গ : পুরুষ	CHQ2568855 ফটো উপলব্ধ	521 নাম : সিতারা বিবি স্বামীর নাম: মরসালিম আনসারী বাড়ির নং : n0120 বয়স : 49 লিঙ্গ : মহিলা	CHQ2569119 ফটো উপলব্ধ
522 নাম : মিন বিবি স্বামীর নাম: বিলাল আনসারী বাড়ির নং : n0069 বয়স : 33 লিঙ্গ : মহিলা	NTF1397561 ফটো উপলব্ধ	523 নাম : আলো আনসারি স্বামীর নাম: সিকন্দর আনসারি বাড়ির নং : n0069 বয়স : 43 লিঙ্গ : মহিলা	NTF0213785 ফটো উপলব্ধ	524 নাম : ফ লসারী বিবি স্বামীর নাম: বিলাল আনসারী বাড়ির নং : n0104 বয়স : 45 লিঙ্গ : মহিলা	CHQ2569085 ফটো উপলব্ধ
525 নাম : লিপি খাতুন স্বামীর নাম: মতিলাল আনসারী বাড়ির নং : এন0067 বয়স : 25 লিঙ্গ : মহিলা	NTF2140937 ফটো উপলব্ধ	526 নাম : মালেখা বিবি স্বামীর নাম: জলিল আনসারি বাড়ির নং : n0114 বয়স : 42 লিঙ্গ : মহিলা	CHQ2568905 ফটো উপলব্ধ	527 নাম : রাবুল আনসারী পিতার নাম: দুঃখু আনসারী বাড়ির নং : n0132 বয়স : 69 লিঙ্গ : পুরুষ	CHQ1556901 ফটো উপলব্ধ
528 নাম : মহম্মদ নাজিম পিতার নাম: আলফাজ হোসেন বাড়ির নং : n0075 বয়স : 30 লিঙ্গ : পুরুষ	NTF1397413 ফটো উপলব্ধ	529 নাম : সতিফা বেওয়া স্বামীর নাম: মহম্মদ নৌসাদ বাড়ির নং : n0072 বয়স : 51 লিঙ্গ : মহিলা	NTF2210763 ফটো উপলব্ধ	530 নাম : হালিমান বিবি স্বামীর নাম: মজিব মিঞা বাড়ির নং : n0091 বয়স : 75 লিঙ্গ : মহিলা	NTF2478337 ফটো উপলব্ধ
531 নাম : রমেশা বেওয়া স্বামীর নাম: রুখনী আনসারি বাড়ির নং : n0099 বয়স : 53 লিঙ্গ : মহিলা	NTF2339695 ফটো উপলব্ধ	532 নাম : মহম্মদ ইসরাফিল পিতার নাম: মহম্মদ মিয়া বাড়ির নং : নরোত্তম বয়স : 63 লিঙ্গ : পুরুষ	CHQ1553924 ফটো উপলব্ধ	533 নাম : মরিয়ম খাতুন মায়ের নাম: নুরনেশা বাড়ির নং : n0072 বয়স : 30 লিঙ্গ : মহিলা	NTF1397587 ফটো উপলব্ধ
534 নাম : মনজুর আলম মিয়া পিতার নাম: জাহাঙ্গির মিয়া বাড়ির নং : n0072 বয়স : 33 লিঙ্গ : পুরুষ	NTF1397389 ফটো উপলব্ধ	535 নাম : সালমা বিবি স্বামীর নাম: মোঃ উসমান আনসারি বাড়ির নং : n0070 বয়স : 46 লিঙ্গ : মহিলা	CHQ2569663 ফটো উপলব্ধ	536 নাম : গোলাবন বিবি স্বামীর নাম: কামীরুদদীন আনসারি বাড়ির নং : n0100 বয়স : 53 লিঙ্গ : মহিলা	NTF2210326 ফটো উপলব্ধ
537 নাম : মোঃ রাজু মিয়া পিতার নাম: জাহাঙ্গির বাড়ির নং : n0072 বয়স : 37 লিঙ্গ : পুরুষ	NTF1200153 ফটো উপলব্ধ	538 নাম : টুলি বিবি অন্যান্য: মহম্মদ সইদুল বাড়ির নং : এন025 বয়স : 41 লিঙ্গ : মহিলা	NTF1033422 ফটো উপলব্ধ	539 নাম : মোহম্মদ সাইজুব আনসারি পিতার নাম: মুত সাফিরদ্দিন বাড়ির নং : n0136 বয়স : 39 লিঙ্গ : পুরুষ	CHQ2840908 ফটো উপলব্ধ

540 নাম : মেমবানী বিবি স্বামীর নাম : মহঃ বাবুল আনসারী বাড়ির নং : n0079 বয়স : মহিলা	NTF1033463 ফটো উপলব্ধ	541 নাম : কয়েনা বিবি স্বামীর নাম : নোসাদ বাড়ির নং : n0116 বয়স : 56 লিঙ্গ : মহিলা	NTF2210904 ফটো উপলব্ধ	542 নাম : মহঃ ইসলাম আনসারী পিতার নাম : রামজান মোমিন বাড়ির নং : n0128 বয়স : 62 লিঙ্গ : পুরুষ	NTF2210409 ফটো উপলব্ধ
543 নাম : আসিফ আনসারী পিতার নাম : জাইনুল আনসারী বাড়ির নং : n0114 বয়স : পুরুষ	NTF1397397 ফটো উপলব্ধ	544 নাম : এতাবুল আনসারি পিতার নাম : সাহাদাদ আনসারি বাড়ির নং : n0123 বয়স : 51 লিঙ্গ : পুরুষ	NTF2210821 ফটো উপলব্ধ	545 নাম : ছোট আনসারী পিতার নাম : আবুল আনসারী বাড়ির নং : n0122 বয়স : পুরুষ	NTF1766245 ফটো উপলব্ধ
546 নাম : ইলিয়াস আনসারী পিতার নাম : ইসরাফিল আনসারী বাড়ির নং : n0088 বয়স : পুরুষ	NTF1397439 ফটো উপলব্ধ	547 নাম : আকলিমা বেওয়া স্বামীর নাম : সাহিদ মিয়া বাড়ির নং : n0086 বয়স : 76 লিঙ্গ : মহিলা	NTF2211118 ফটো উপলব্ধ	548 নাম : চুমকি আনসারী স্বামীর নাম : মহঃ আইনুল আনসারী বাড়ির নং : n0094 বয়স : 33 লিঙ্গ : মহিলা	NTF1673862 ফটো উপলব্ধ
549 নাম : সালেহা বিবি স্বামীর নাম : এতাবুল আনসারি বাড়ির নং : n0123 বয়স : 39 লিঙ্গ : মহিলা	CHQ2568814 ফটো উপলব্ধ	550 নাম : সিকন্দর মোহাম্মদ পিতার নাম : ফারুক মিয়া বাড়ির নং : n0082 বয়স : 38 লিঙ্গ : পুরুষ	NTF0213215 ফটো উপলব্ধ	551 নাম : গুলআহাম্মদ পিতার নাম : হানিফ বাড়ির নং : n0109 বয়স : 64 লিঙ্গ : পুরুষ	NTF2210268 ফটো উপলব্ধ
552 নাম : আসবুন বিবি স্বামীর নাম : তানজুর আনসারি বাড়ির নং : n0099 বয়স : 49 লিঙ্গ : মহিলা	CHQ2181410 ফটো উপলব্ধ	553 নাম : মহঃ গুলজার পিতার নাম : মহঃ গেনা বাড়ির নং : N0241 বয়স : 37 লিঙ্গ : পুরুষ	NTF0946376 ফটো উপলব্ধ	554 নাম : মোহাম্মদ মঞ্জুল পিতার নাম : মোহাম্মদ নিজাম বাড়ির নং : n0075 বয়স : 46 লিঙ্গ : পুরুষ	NTF1033539 ফটো উপলব্ধ
555 নাম : মহ ফিরোজ আলি পিতার নাম : মোহাম্মদ মাজহারুল বাড়ির নং : এন000 বয়স : পুরুষ	NTF2900546 ফটো উপলব্ধ	556 নাম : মার্জিনা বিবি স্বামীর নাম : মোবারক বাড়ির নং : n0107 বয়স : 51 লিঙ্গ : মহিলা	CHQ2181139 ফটো উপলব্ধ	557 নাম : রিশা খাতুন স্বামীর নাম : হেলা আনসারি বাড়ির নং : এন0130 বয়স : 25 লিঙ্গ : মহিলা	NTF2788073 ফটো উপলব্ধ
558 নাম : মহঃ পিকুল আনসারি পিতার নাম : মহঃ সারিফ দিন আনসারি বাড়ির নং : n0078 বয়স : পুরুষ	NTF1033562 ফটো উপলব্ধ	559 নাম : মনি বিবি স্বামীর নাম : মোহঃ দুলাল বাড়ির নং : n0078 বয়স : মহিলা	NTF1397553 ফটো উপলব্ধ	560 নাম : একমল আনসারি পিতার নাম : সিরাজুল আনসারী বাড়ির নং : n0068 বয়স : পুরুষ	CHQ2698272 ফটো উপলব্ধ
561 নাম : মহম্মদ আইনুল পিতার নাম : নুর মহম্মদ মিয়া বাড়ির নং : n0094 বয়স : 46 লিঙ্গ : পুরুষ	CHQ2181535 ফটো উপলব্ধ	562 নাম : নাজিনা বিবি স্বামীর নাম : নজরুল ইসলাম বাড়ির নং : n0086 বয়স : 31 লিঙ্গ : মহিলা	NTF1673946 ফটো উপলব্ধ	563 নাম : আসগারী বিবি স্বামীর নাম : ভালুদ্দিন বাড়ির নং : n0132 বয়স : 33 লিঙ্গ : মহিলা	NTF1541689 ফটো উপলব্ধ
564 নাম : সাবেরা বিবি স্বামীর নাম : মহঃ সালতাজ বাড়ির নং : n0083 বয়স : 44 লিঙ্গ : মহিলা	NTF0213686 ফটো উপলব্ধ	565 নাম : রেখা খাতুন স্বামীর নাম : মহঃ ছটু বাড়ির নং : n0082 বয়স : মহিলা	NTF1673912 ফটো উপলব্ধ	566 নাম : রাহেনা বিবি স্বামীর নাম : রহিম আবদুল বাড়ির নং : n0072 বয়স : 44 লিঙ্গ : মহিলা	NTF1033323 ফটো উপলব্ধ
567 নাম : তেতরি বিবি স্বামীর নাম : মুস্তাক আনসারি বাড়ির নং : n0105 বয়স : মহিলা	NTF0213033 ফটো উপলব্ধ	568 নাম : হাদিসান স্বামীর নাম : নুর মোহাম্মদ বাড়ির নং : n0094 বয়স : 83 লিঙ্গ : মহিলা	NTF2212892 ফটো উপলব্ধ	569 নাম : সালিম আনসারি পিতার নাম : হামিদ আনসারি বাড়ির নং : n0104 বয়স : 52 লিঙ্গ : পুরুষ	NTF2856169 ফটো উপলব্ধ

570	NTF1033604	নাম : সাদ্দাম আনসারী পিতার নাম: মহ হজরত আনসারী বাড়ির নং : n0120 বয়স : 34 লিঙ্গ : পুরুষ	ফটো উপলব্ধ	571	NTF2339604	নাম : খালেদা বিবি স্বামীর নাম: গুলাম ইয়াসিন আনসারী বাড়ির নং : n0105 বয়স : 75 লিঙ্গ : মহিলা	ফটো উপলব্ধ	572	NTF1397496	নাম : সুবিনা খাতুন স্বামীর নাম: মোজাম্মিল আনসারী বাড়ির নং : n0068 বয়স : 35 লিঙ্গ : মহিলা	ফটো উপলব্ধ
573	NTF2758597	নাম : মোহাম্মদ জাফর আনসারি পিতার নাম: মোহাম্মদ তানজুর আনসারি বাড়ির নং : এন001 বয়স : 23 লিঙ্গ : পুরুষ	ফটো উপলব্ধ	574	NTF1033646	নাম : সুলতানা বিবি স্বামীর নাম: মহঃ সেলিম বাড়ির নং : n0109 বয়স : 43 লিঙ্গ : মহিলা	ফটো উপলব্ধ	575	NTF1397595	নাম : আতিউল আনসারী পিতার নাম: মুরসিদ আনসারী বাড়ির নং : 000 বয়স : 32 লিঙ্গ : পুরুষ	ফটো উপলব্ধ
576	NTF3021250	নাম : মুরসিদ আনসারী পিতার নাম: আব্দুল বাড়ির নং : 000 বয়স : 66 লিঙ্গ : পুরুষ	ফটো উপলব্ধ	577	CHQ1569441	নাম : মোক্তার পিতার নাম: আহম্মদ বাড়ির নং : n0107 বয়স : 62 লিঙ্গ : পুরুষ	ফটো উপলব্ধ	578	NTF2005098	নাম : সিনা খাতুন স্বামীর নাম: মহঃ সাগির আনসারী বাড়ির নং : n0068 বয়স : 62 লিঙ্গ : মহিলা	ফটো উপলব্ধ
579	NTF0214049	নাম : মহ আক্তার মিঞা পিতার নাম: সহিদ মিঞা বাড়ির নং : n0086 বয়স : 46 লিঙ্গ : পুরুষ	ফটো উপলব্ধ	580	CHQ2569093	নাম : মর্জিনা স্বামীর নাম: মোরাজ বাড়ির নং : n0104 বয়স : 51 লিঙ্গ : মহিলা	ফটো উপলব্ধ	581	NTF3022027	নাম : হজরত আনসারী পিতার নাম: গুলমহম্মদ বাড়ির নং : n0070 বয়স : 62 লিঙ্গ : পুরুষ	ফটো উপলব্ধ
582	NTF1397462	নাম : রাবেদা বিবি স্বামীর নাম: মহঃ হাফিজুদ্দিন বাড়ির নং : n0130 বয়স : 35 লিঙ্গ : মহিলা	ফটো উপলব্ধ	583	WB/05/043/411496	নাম : আব্দুল বারিক পিতার নাম: আশু আনসারী বাড়ির নং : n0127 বয়স : 52 লিঙ্গ : পুরুষ	ফটো উপলব্ধ	584	NTF1397355	নাম : মহঃ বারকাত আনসারী পিতার নাম: মহঃ হেনা আনসারী বাড়ির নং : n0127 বয়স : 31 লিঙ্গ : পুরুষ	ফটো উপলব্ধ
585	NTF2478790	নাম : মবেদা স্বামীর নাম: খালেদ বাড়ির নং : n0068 বয়স : 46 লিঙ্গ : মহিলা	ফটো উপলব্ধ	586	NTF1902733	নাম : মহম্মদ সাইদুল পিতার নাম: মহম্মদ নিজাম বাড়ির নং : n0072 বয়স : 45 লিঙ্গ : পুরুষ	ফটো উপলব্ধ	587	NTF0946350	নাম : মহঃ আজমির আনসারী মায়ের নাম: মীর বেওয়া বাড়ির নং : N0226 বয়স : 40 লিঙ্গ : পুরুষ	ফটো উপলব্ধ
588	CHQ2568798	নাম : খালেদ পিতার নাম: শাহাদাত বাড়ির নং : n0123 বয়স : 61 লিঙ্গ : পুরুষ	ফটো উপলব্ধ	589	WB/05/043/411349	নাম : রুকুমুদ্দিন পিতার নাম: সেকাবাত বাড়ির নং : n0118 বয়স : 71 লিঙ্গ : পুরুষ	ফটো উপলব্ধ	590	CHQ1556661	নাম : আনসারি বিবি স্বামীর নাম: হজরত আলি বাড়ির নং : n0091 বয়স : 44 লিঙ্গ : মহিলা	ফটো উপলব্ধ
591	NTF1033729	নাম : বেবী মন্ডল স্বামীর নাম: প্রদীপ মন্ডল বাড়ির নং : N0241 বয়স : 38 লিঙ্গ : মহিলা	ফটো উপলব্ধ	592	NTF1033588	নাম : জুলকার আনসারী পিতার নাম: হাবিব আনসারী বাড়ির নং : n0080 বয়স : 39 লিঙ্গ : পুরুষ	ফটো উপলব্ধ	593	NTF1033638	নাম : বিলাল আনসারী পিতার নাম: সত্তার আনসারী বাড়ির নং : n0069 বয়স : 46 লিঙ্গ : পুরুষ	ফটো উপলব্ধ
594	CHQ2568897	নাম : খায়রুন খাতুন পিতার নাম: মানিরুদ্দিন বাড়ির নং : n0114 বয়স : 66 লিঙ্গ : মহিলা	ফটো উপলব্ধ	595	CHQ1569276	নাম : জুলকার নইন পিতার নাম: মহঃ নেসার আলী বাড়ির নং : n0110 বয়স : 44 লিঙ্গ : পুরুষ	ফটো উপলব্ধ	596	NTF1397330	নাম : মহঃ মাকদুম আনসারী পিতার নাম: মহঃ নেসার আনসারী বাড়ির নং : n0109 বয়স : 35 লিঙ্গ : পুরুষ	ফটো উপলব্ধ
597	NTF3021276	নাম : মেমবারী বিবি স্বামীর নাম: মুরসিদ আনসারী বাড়ির নং : n0108 বয়স : 56 লিঙ্গ : মহিলা	ফটো উপলব্ধ	598	NTF0946392	নাম : সাহানা জি বিবি স্বামীর নাম: আসরাফ আনসারি বাড়ির নং : N0263 বয়স : 39 লিঙ্গ : মহিলা	ফটো উপলব্ধ	599	NTF1033653	নাম : মহঃ কুলে আলাম পিতার নাম: আফজাল বাড়ির নং : n0104 বয়স : 34 লিঙ্গ : পুরুষ	ফটো উপলব্ধ

600 নাম : নুরনেশা স্বামীর নাম: কাসিম বাড়ির নং : n0072 বয়স : 71 লিঙ্গ : মহিলা	CHQ1554286 ফটো উপলব্ধ	601 নাম : মর্জিনা বিবি স্বামীর নাম: তাগেব বাড়ির নং : n0089 বয়স : 53 লিঙ্গ : মহিলা	NTF2971968 ফটো উপলব্ধ	602 নাম : মাংলু মন্ডল পিতার নাম: সুদাম মন্ডল বাড়ির নং : n0069 বয়স : 42 লিঙ্গ : পুরুষ	CHQ2698264 ফটো উপলব্ধ
603 নাম : মহঃ সোহেল পিতার নাম: মহঃ সালেক বাড়ির নং : নং 012 বয়স : 23 লিঙ্গ : পুরুষ	NTF2916054 ফটো উপলব্ধ	604 নাম : আরসেদ মিঞা পিতার নাম: মজিব মিঞা বাড়ির নং : n0091 বয়স : 44 লিঙ্গ : পুরুষ	CHQ1556760 ফটো উপলব্ধ	605 নাম : তাগেব নাদাপ পিতার নাম: আলাউদ্দিন নাদাপ বাড়ির নং : n0089 বয়স : 53 লিঙ্গ : পুরুষ	NTF2971976 ফটো উপলব্ধ
606 নাম : মকিম আনসারী পিতার নাম: জামসেদ আনসারী বাড়ির নং : N0225 বয়স : 39 লিঙ্গ : পুরুষ	NTF0213454 ফটো উপলব্ধ	607 নাম : মহঃ রবিউল আনসারী পিতার নাম: রিয়াজুদ্দিন আনসারী বাড়ির নং : n0118 বয়স : 38 লিঙ্গ : পুরুষ	NTF1033505 ফটো উপলব্ধ	608 নাম : আনজুম বিবি স্বামীর নাম: মহঃ জামাল বাড়ির নং : n0099 বয়স : 42 লিঙ্গ : মহিলা	CHQ2569671 ফটো উপলব্ধ
609 নাম : আসমা খাতুন পিতার নাম: গেনা মিঞা বাড়ির নং : n0083 বয়স : 32 লিঙ্গ : মহিলা	NTF1296904 ফটো উপলব্ধ	610 নাম : মহঃ ফাজিরুদ্দিন পিতার নাম: মহঃ ইব্রাহিম বাড়ির নং : n0075 বয়স : 28 লিঙ্গ : পুরুষ	NTF1902840 ফটো উপলব্ধ	611 নাম : মহঃ বাবু পিতার নাম: মহঃ ফকিরুদ্দিন বাড়ির নং : n0082 বয়স : 35 লিঙ্গ : পুরুষ	NTF1296938 ফটো উপলব্ধ
612 নাম : মাহামুদা খাতুন (বিবি) স্বামীর নাম: মহঃ আজিজ বাড়ির নং : n0080 বয়স : 30 লিঙ্গ : মহিলা	NTF1673821 ফটো উপলব্ধ	613 নাম : মহঃ আজিজ পিতার নাম: ফকু বাড়ির নং : n0080 বয়স : 37 লিঙ্গ : পুরুষ	NTF1033661 ফটো উপলব্ধ	614 নাম : সুলতান মিঞা পিতার নাম: সহিদ মিঞা বাড়ির নং : n0086 বয়স : 46 লিঙ্গ : পুরুষ	CHQ1569409 ফটো উপলব্ধ
615 নাম : রিপা খাতুন (বিবি) স্বামীর নাম: মহঃ আহিযুব আলী বাড়ির নং : n0136 বয়স : 32 লিঙ্গ : মহিলা	NTF1397520 ফটো উপলব্ধ	616 নাম : কাইফ মিয়া পিতার নাম: মুরসেদ মিঞা বাড়ির নং : মোহনগঞ্জ বয়স : 22 লিঙ্গ : পুরুষ	NTF2863678 ফটো উপলব্ধ	617 নাম : মোহঃ দুলাল পিতার নাম: মোহাম্মদ কাশিম বাড়ির নং : n0078 বয়স : 46 লিঙ্গ : পুরুষ	CHQ1568799 ফটো উপলব্ধ
618 নাম : মহঃ সাকিম পিতার নাম: কামীরুদ্দীন আনসারী বাড়ির নং : n0100 বয়স : 31 লিঙ্গ : পুরুষ	NTF1766237 ফটো উপলব্ধ	619 নাম : মজরামিনা স্বামীর নাম: মহঃ মুহাম্মদ রুকুমুদ্দিন বাড়ির নং : n0118 বয়স : 63 লিঙ্গ : মহিলা	NTF2212173 ফটো উপলব্ধ	620 নাম : মহঃ হিকমত আনসারী মায়ের নাম: রমেশা বাড়ির নং : n0099 বয়স : 32 লিঙ্গ : পুরুষ	NTF1766161 ফটো উপলব্ধ
621 নাম : রেশমা খাতুন (বিবি) স্বামীর নাম: মহঃ আক্তার বাড়ির নং : n0086 বয়স : 34 লিঙ্গ : মহিলা	NTF1673847 ফটো উপলব্ধ	622 নাম : মহঃ সাদেক আনসারী পিতার নাম: মহঃ তানজুর আনসারী বাড়ির নং : n0099 বয়স : 37 লিঙ্গ : পুরুষ	NTF1902774 ফটো উপলব্ধ	623 নাম : দৌলত আনসারী পিতার নাম: মোস্তাক আনসারী বাড়ির নং : n0105 বয়স : 27 লিঙ্গ : পুরুষ	NTF1902980 ফটো উপলব্ধ
624 নাম : মহঃ সালেক পিতার নাম: নুরমহম্মদ মিঞা বাড়ির নং : n0094 বয়স : 53 লিঙ্গ : পুরুষ	CHQ2181501 ফটো উপলব্ধ	625 নাম : মহঃ তাসরিফ আনসারী পিতার নাম: মহঃ কামরুদ্দিন আনসারী বাড়ির নং : n0100 বয়স : 44 লিঙ্গ : পুরুষ	NTF1200096 ফটো উপলব্ধ	626 নাম : মহঃ মাইনুদ্দিন পিতার নাম: মহঃ হারুন রসিদ বাড়ির নং : n0120 বয়স : 61 লিঙ্গ : পুরুষ	NTF2211662 ফটো উপলব্ধ
627 নাম : আনবারী বিবি স্বামীর নাম: মহঃ কেতাবুল বাড়ির নং : n0075 বয়স : 59 লিঙ্গ : মহিলা	NTF1033554 ফটো উপলব্ধ	628 নাম : জালুসান স্বামীর নাম: এব্রাহিম বাড়ির নং : n0075 বয়স : 56 লিঙ্গ : মহিলা	WB/05/043/411514 ফটো উপলব্ধ	629 নাম : মহঃ সাদেক আনসারী পিতার নাম: রাবুল বাড়ির নং : n0132 বয়স : 43 লিঙ্গ : পুরুষ	CHQ2840676 ফটো উপলব্ধ

630	NTF3022696	নাম : মোহাম্মদ গেনা আনসারি পিতার নাম: আশু বাড়ির নং : n0127 বয়স : 66 লিঙ্গ : পুরুষ	ফটো উপলব্ধ	631	NTF2758423	নাম : সবিনা খাতুন পিতার নাম: মহঃ আসগার বাড়ির নং : এন0001 বয়স : 24 লিঙ্গ : মহিলা	ফটো উপলব্ধ	632	NTF2869477	নাম : সাহিল আনসারি পিতার নাম: জলিল আনসারি বাড়ির নং : এন00 বয়স : 24 লিঙ্গ : পুরুষ	ফটো উপলব্ধ
633	CHQ2569655	নাম : রুকসানা বিবি স্বামীর নাম: মহঃ মণ্টু বাড়ির নং : n0136 বয়স : 42 লিঙ্গ : মহিলা	ফটো উপলব্ধ	634	NTF1033349	নাম : মহঃ সাইকুল পিতার নাম: মহঃ মফিজুদ্দিন বাড়ির নং : n0068 বয়স : 35 লিঙ্গ : পুরুষ	ফটো উপলব্ধ	635	WB/05/043/411354	নাম : রিনা পিতার নাম: মালু বাড়ির নং : n0123 বয়স : 50 লিঙ্গ : মহিলা	ফটো উপলব্ধ
636	WB/05/043/411413	নাম : অলেহা স্বামীর নাম: হেনা বাড়ির নং : n0076 বয়স : 61 লিঙ্গ : মহিলা	ফটো উপলব্ধ	637	NTF1673839	নাম : রিমা খাতুন (বিবি) স্বামীর নাম: মহঃ রবিউল আনসারী বাড়ির নং : n0118 বয়স : 36 লিঙ্গ : মহিলা	ফটো উপলব্ধ	638	NTF1033497	নাম : মহঃ রফি আনসারী পিতার নাম: মহঃ রুকুমুদ্দিন আনসারী বাড়ির নং : n0114 বয়স : 35 লিঙ্গ : পুরুষ	ফটো উপলব্ধ
639	WB/05/043/411244	নাম : জাইনুল পিতার নাম: মনিরুদ্দিন বাড়ির নং : n0114 বয়স : 67 লিঙ্গ : পুরুষ	ফটো উপলব্ধ	640	CHQ2181584	নাম : রুবি স্বামীর নাম: মমতাজ বাড়ির নং : n0084 বয়স : 49 লিঙ্গ : মহিলা	ফটো উপলব্ধ	641	NTF1902824	নাম : মহঃ রিংকু মিঞা পিতার নাম: এব্রাহীম বাড়ির নং : n0075 বয়স : 30 লিঙ্গ : পুরুষ	ফটো উপলব্ধ
642	WB/05/043/411241	নাম : আলিফান স্বামীর নাম: গেনা বাড়ির নং : n0083 বয়স : 71 লিঙ্গ : মহিলা	ফটো উপলব্ধ	643	NTF1864602	নাম : মহঃ মানায়ার আনসারী পিতার নাম: গুল আহাম্মাদ রাব্বানী বাড়ির নং : n0109 বয়স : 36 লিঙ্গ : পুরুষ	ফটো উপলব্ধ	644	NTF2856466	নাম : মহম্মদ আহায়েদ পিতার নাম: মহম্মদ মুনিব বাড়ির নং : n0090 বয়স : 58 লিঙ্গ : পুরুষ	ফটো উপলব্ধ
645	CHQ1556422	নাম : কামীরুদদীন আনসারি পিতার নাম: ওয়াজিদ আনসারি বাড়ির নং : n0100 বয়স : 65 লিঙ্গ : পুরুষ	ফটো উপলব্ধ	646	NTF1200138	নাম : মহঃ আরিফ আনসারি পিতার নাম: কামিরুদ্দিন আনসারি বাড়ির নং : n0100 বয়স : 35 লিঙ্গ : পুরুষ	ফটো উপলব্ধ	647	NTF2997369	নাম : রোকিয়া খাতুন স্বামীর নাম: মহ সাকিম বাড়ির নং : 000 বয়স : 21 লিঙ্গ : মহিলা	ফটো উপলব্ধ
648	NTF2005080	নাম : সাকিনা খাতুন পিতার নাম: সিরাজুল আনসারি বাড়ির নং : n0068 বয়স : 27 লিঙ্গ : মহিলা	ফটো উপলব্ধ	649	NTF2005056	নাম : মহঃ হাকিম পিতার নাম: সেরাজুল বাড়ির নং : N068 বয়স : 26 লিঙ্গ : পুরুষ	ফটো উপলব্ধ	650	WB/05/043/411365	নাম : মহঃ মণ্টু আনসারি পিতার নাম: মহঃ সাফির বাড়ির নং : n0136 বয়স : 50 লিঙ্গ : পুরুষ	ফটো উপলব্ধ
651	NTF2477537	নাম : মোবারক আনসারি পিতার নাম: আহমাদ বাড়ির নং : n0107 বয়স : 56 লিঙ্গ : পুরুষ	ফটো উপলব্ধ	652	NTF1397421	নাম : মহঃ আনসার আনসারী পিতার নাম: মহঃ রাব্বুল আনসারী বাড়ির নং : n0132 বয়স : 33 লিঙ্গ : পুরুষ	ফটো উপলব্ধ	653	NTF2869444	নাম : নঈম পিতার নাম: সেকন্দার আনসারি বাড়ির নং : এন00 বয়স : 22 লিঙ্গ : পুরুষ	ফটো উপলব্ধ
654	NTF2758399	নাম : সামসেদ আনসারী পিতার নাম: রাব্বুল আনসারী বাড়ির নং : এন001 বয়স : 23 লিঙ্গ : পুরুষ	ফটো উপলব্ধ	655	WB/05/043/411364	নাম : পচিয়া স্বামীর নাম: সাফির বাড়ির নং : n0136 বয়স : 71 লিঙ্গ : মহিলা	ফটো উপলব্ধ	656	NTF2210235	নাম : গুলাম ইয়াসিন আনসারী পিতার নাম: আহমাদ বাড়ির নং : n0105 বয়স : 78 লিঙ্গ : পুরুষ	ফটো উপলব্ধ
657	NTF1397363	নাম : মহঃ সাগির আনসারী পিতার নাম: মহঃ সৌকত আনসারী বাড়ির নং : n0068 বয়স : 32 লিঙ্গ : পুরুষ	ফটো উপলব্ধ	658	NTF1397298	নাম : মহঃ জামিল আনসারী পিতার নাম: ইসরাফীল আনসারী বাড়ির নং : n0068 বয়স : 35 লিঙ্গ : পুরুষ	ফটো উপলব্ধ	659	NTF1541655	নাম : মতিলাল আনসারী পিতার নাম: মহঃ জামসেদ বাড়ির নং : n0067 বয়স : 30 লিঙ্গ : পুরুষ	ফটো উপলব্ধ

660	WB/05/043/411299	নাম : খাইরুল স্বামীর নাম: হারুন বাড়ির নং : n0120 বয়স : 91 লিঙ্গ : মহিলা	ফটো উপলব্ধ	661	WB/05/043/411245	নাম : কৌসারী স্বামীর নাম: জাইনুল বাড়ির নং : n0114 বয়স : 90 লিঙ্গ : মহিলা	ফটো উপলব্ধ	662	NTF1902881	নাম : মহঃ শাহাজাহান পিতার নাম: মহঃ গেনা বাড়ির নং : n0083 বয়স : 29 লিঙ্গ : পুরুষ	ফটো উপলব্ধ
663	NTF1902725	নাম : সাবানা ইয়াসমিন স্বামীর নাম: মহঃ বাবু বাড়ির নং : n0082 বয়স : 27 লিঙ্গ : মহিলা	ফটো উপলব্ধ	664	NTF1864594	নাম : রিজুয়ানা খাতুন (বিবি) স্বামীর নাম: মহঃ মানায়ার আনসারী বাড়ির নং : n0109 বয়স : 30 লিঙ্গ : মহিলা	ফটো উপলব্ধ	665	NTF1864586	নাম : মুন্নি বিবি স্বামীর নাম: মহঃ কুলেয়ালাম বাড়ির নং : n0104 বয়স : 32 লিঙ্গ : মহিলা	ফটো উপলব্ধ
666	NTF1033364	নাম : লাইলি বিবি স্বামীর নাম: সিকন্দর মিঞা বাড়ির নং : n0082 বয়স : 43 লিঙ্গ : মহিলা	ফটো উপলব্ধ	667	CHQ2568871	নাম : রীনা বিবি স্বামীর নাম: গুলাস্থান বাড়ির নং : n0110 বয়স : 45 লিঙ্গ : মহিলা	ফটো উপলব্ধ	668	WB/05/043/411402	নাম : সাহানারা বেগম স্বামীর নাম: মহঃ খাবির আলি বাড়ির নং : n0109 বয়স : 61 লিঙ্গ : মহিলা	ফটো উপলব্ধ
669	NTF2210987	নাম : আলেমগুর পিতার নাম: অফ. জল বাড়ির নং : n0080 বয়স : 51 লিঙ্গ : পুরুষ	ফটো উপলব্ধ	670	NTF1033430	নাম : মহঃ সাদাককাস পিতার নাম: মহঃ রুকুমুদ্দিন আনসারী বাড়ির নং : n0075 বয়স : 40 লিঙ্গ : পুরুষ	ফটো উপলব্ধ	671	WB/05/043/411215	নাম : এব্রাহিম পিতার নাম: মনিরুদ্দিন বাড়ির নং : n0075 বয়স : 69 লিঙ্গ : পুরুষ	ফটো উপলব্ধ
672	NTF1673987	নাম : আঞ্জলি মন্ডল স্বামীর নাম: মাংলু মন্ডল বাড়ির নং : n0069 বয়স : 34 লিঙ্গ : মহিলা	ফটো উপলব্ধ	673	CHQ0618355	নাম : মালেক পিতার নাম: নুরমহম্মদ বাড়ির নং : n0095 বয়স : 69 লিঙ্গ : পুরুষ	ফটো উপলব্ধ	674	WB/05/043/411291	নাম : কুরসেদ মিঞা পিতার নাম: মজিব মিঞা বাড়ির নং : n0091 বয়স : 51 লিঙ্গ : পুরুষ	ফটো উপলব্ধ
675	CHQ2840841	নাম : মোজাম্মিল আনসারী মায়ের নাম: মিরো বেওয়া বাড়ির নং : n0068 বয়স : 39 লিঙ্গ : পুরুষ	ফটো উপলব্ধ	676	NTF1673979	নাম : সালমা আনসারী স্বামীর নাম: মহঃ আজমির আনসারী বাড়ির নং : N0226 বয়স : 32 লিঙ্গ : মহিলা	ফটো উপলব্ধ	677	NTF3022704	নাম : সিতারা বিবি স্বামীর নাম: মোহম্মদ সেরাজুল মোহম্মদ সেরাজুল বাড়ির নং : n0079 বয়স : 68 লিঙ্গ : মহিলা	ফটো উপলব্ধ
678	CHQ2568806	নাম : মালু পিতার নাম: শাহাদাত বাড়ির নং : n0123 বয়স : 57 লিঙ্গ : পুরুষ	ফটো উপলব্ধ	679	NTF2993392	নাম : রাহুল আনসারি পিতার নাম: এতাবুল আনসারি বাড়ির নং : 000 বয়স : 22 লিঙ্গ : পুরুষ	ফটো উপলব্ধ	680	NTF1033406	নাম : দীল জান খাতুন পিতার নাম: রসিদ বাড়ির নং : n0078 বয়স : 41 লিঙ্গ : মহিলা	ফটো উপলব্ধ
681	NTF0946343	নাম : মহঃ তাহের পিতার নাম: মহঃ হেনা বাড়ির নং : N0234 বয়স : 40 লিঙ্গ : পুরুষ	ফটো উপলব্ধ	682	NTF2969632	নাম : মহম্মদ তাজেল পিতার নাম: হেনা বাড়ির নং : 000 বয়স : 24 লিঙ্গ : পুরুষ	ফটো উপলব্ধ	683	NTF1397603	নাম : বাবলী খাতুন স্বামীর নাম: মহঃ সাদাককাস বাড়ির নং : n0075 বয়স : 33 লিঙ্গ : মহিলা	ফটো উপলব্ধ
684	NTF1033448	নাম : মহঃ আনয়ার আনসারী পিতার নাম: গুল আহম্মেদ রাক্বানী বাড়ির নং : n0118 বয়স : 36 লিঙ্গ : পুরুষ	ফটো উপলব্ধ	685	NTF1033299	নাম : নাজমা খাতুন স্বামীর নাম: মহিমুদ্দিন আনসারী বাড়ির নং : n0116 বয়স : 40 লিঙ্গ : মহিলা	ফটো উপলব্ধ	686	NTF1397405	নাম : মহঃ মুন্না আনসারী পিতার নাম: মহঃ জাইনুল আনসারী বাড়ির নং : n0114 বয়স : 34 লিঙ্গ : পুরুষ	ফটো উপলব্ধ
687	NTF2211381	নাম : সবেনা বিবি স্বামীর নাম: রাব্বুল আনসারী বাড়ির নং : n0132 বয়স : 62 লিঙ্গ : মহিলা	ফটো উপলব্ধ	688	NTF1902857	নাম : দুঃখু মিঞা পিতার নাম: মহঃ ইব্রাহিম বাড়ির নং : n0075 বয়স : 29 লিঙ্গ : পুরুষ	ফটো উপলব্ধ	689	NTF1766252	নাম : মুরসেদ মিঞা পিতার নাম: মজিব মিঞা বাড়ির নং : n0091 বয়স : 53 লিঙ্গ : পুরুষ	ফটো উপলব্ধ

690 নাম : রিজুয়ানা আনসারী পিতার নাম: মহঃ হজরত আনসারী বাড়ির নং : n0070 বয়স : 36 লিঙ্গ : মহিলা	NTF1766203 ফটো উপলব্ধ	691 নাম : বিলাল আনসারী পিতার নাম: হামিদ আনসারী বাড়ির নং : n0104 বয়স : 58 লিঙ্গ : পুরুষ	NTF2210862 ফটো উপলব্ধ	692 নাম : মহঃ ইসরাইল পিতার নাম: ফাঙ্ক বাড়ির নং : n0082 বয়স : 30 লিঙ্গ : পুরুষ	NTF1902675 ফটো উপলব্ধ
693 নাম : গেনা পিতার নাম: দোষ মহম্মদ বাড়ির নং : n0083 বয়স : 76 লিঙ্গ : পুরুষ	CHQ1554005 ফটো উপলব্ধ	694 নাম : রৌসান বিবি স্বামীর নাম: মহম্মদ সাহাআলাম বাড়ির নং : n0094 বয়স : 47 লিঙ্গ : মহিলা	CHQ2181527 ফটো উপলব্ধ	695 নাম : লাল মোহম্মদ মিয়া পিতার নাম: মহঃ জাহাঙ্গীর বাড়ির নং : n0072 বয়স : 34 লিঙ্গ : পুরুষ	NTF1200203 ফটো উপলব্ধ
696 নাম : ইদুল আনসারী পিতার নাম: মুরসিদ আনসারী বাড়ির নং : এন001 বয়স : 23 লিঙ্গ : পুরুষ	NTF2758381 ফটো উপলব্ধ	697 নাম : বিবি রুস্তি খাতুন স্বামীর নাম: মহঃ কালাম আনসারী বাড়ির নং : n0067 বয়স : 44 লিঙ্গ : মহিলা	CHQ1556745 ফটো উপলব্ধ	698 নাম : হালেমা বিবি স্বামীর নাম: খুরসেদ মিঞা বাড়ির নং : n0091 বয়স : 37 লিঙ্গ : মহিলা	NTF0946301 ফটো উপলব্ধ
699 নাম : নিহারুন বিবি পিতার নাম: মনিরুদ্দিন বাড়ির নং : n0075 বয়স : 43 লিঙ্গ : মহিলা	CHQ2569689 ফটো উপলব্ধ	700 নাম : নাসিনাখাতুন বিবি স্বামীর নাম: আরসেদ মিঞা বাড়ির নং : n0091 বয়স : 39 লিঙ্গ : মহিলা	NTF1673953 ফটো উপলব্ধ	701 নাম : মহম্মদ হাফিজুদ্দিন পিতার নাম: মহঃ কাশিম বাড়ির নং : n0130 বয়স : 43 লিঙ্গ : পুরুষ	NTF1033398 ফটো উপলব্ধ
702 নাম : মহঃ নুরুল পিতার নাম: নৌসাদ বাড়ির নং : n0130 বয়স : 31 লিঙ্গ : পুরুষ	NTF1673896 ফটো উপলব্ধ	703 নাম : হেলু আনসারী পিতার নাম: নৌসাদ বাড়ির নং : n0130 বয়স : 33 লিঙ্গ : পুরুষ	NTF1397371 ফটো উপলব্ধ	704 নাম : সমিম আনসারি পিতার নাম: মনু আনসারি বাড়ির নং : এন00 বয়স : 22 লিঙ্গ : পুরুষ	NTF2869451 ফটো উপলব্ধ
705 নাম : নুরতেজা বিবি স্বামীর নাম: মহঃ সাদেক আনসারী বাড়ির নং : n0132 বয়স : 41 লিঙ্গ : মহিলা	NTF1033521 ফটো উপলব্ধ	706 নাম : মহাঃ আইয়ুব আলী পিতার নাম: মহঃ সাফিরুদ্দিন বাড়ির নং : 000 বয়স : 42 লিঙ্গ : পুরুষ	CHQ2569697 ফটো উপলব্ধ	707 নাম : মহঃ কালাম আনসারী পিতার নাম: জামসেদ আনসারী বাড়ির নং : n0067 বয়স : 54 লিঙ্গ : পুরুষ	WB/05/043/411248 ফটো উপলব্ধ
708 নাম : রৌসান বিবি স্বামীর নাম: হজরত বাড়ির নং : n0070 বয়স : 56 লিঙ্গ : মহিলা	NTF2339810 ফটো উপলব্ধ	709 নাম : মহঃ কেতাবুল পিতার নাম: মহঃ কাশিম বাড়ির নং : n0078 বয়স : 50 লিঙ্গ : পুরুষ	NTF2835643 ফটো উপলব্ধ	710 নাম : মতিউল আনসারি পিতার নাম: মুরশিদ আনসারি বাড়ির নং : 000 বয়স : 27 লিঙ্গ : পুরুষ	NTF1902972 ফটো উপলব্ধ
711 নাম : রহমাত পিতার নাম: শামু বাড়ির নং : n0101 বয়স : 71 লিঙ্গ : পুরুষ	WB/05/043/411332 ফটো উপলব্ধ	712 নাম : বেরাফুল বিবি স্বামীর নাম: মনসুর বাড়ির নং : n0116 বয়স : 49 লিঙ্গ : মহিলা	NTF1902717 ফটো উপলব্ধ	713 নাম : মহঃ সালতাজ পিতার নাম: মহঃ গেনা বাড়ির নং : n0083 বয়স : 48 লিঙ্গ : পুরুষ	CHQ1554351 ফটো উপলব্ধ
714 নাম : ফাঙ্ক পিতার নাম: মহাম্মদ বাড়ির নং : n0082 বয়স : 69 লিঙ্গ : পুরুষ	WB/05/043/411494 ফটো উপলব্ধ	715 নাম : সাহিন আনসারী পিতার নাম: মহঃ রহমত আনসারী বাড়ির নং : n0099 বয়স : 28 লিঙ্গ : মহিলা	NTF1766179 ফটো উপলব্ধ	716 নাম : দিল্লহার বিবি স্বামীর নাম: মফিজুদ্দিন বাড়ির নং : n0122 বয়স : 58 লিঙ্গ : মহিলা	CHQ2840684 ফটো উপলব্ধ
717 নাম : মোসাওয়ার আনসারী পিতার নাম: মহঃ মোফিজ আনসারী বাড়ির নং : n0122 বয়স : 31 লিঙ্গ : পুরুষ	NTF1397306 ফটো উপলব্ধ	718 নাম : নুরেজা বিবি স্বামীর নাম: মহঃ সাটারু বাড়ির নং : n0066 বয়স : 46 লিঙ্গ : মহিলা	NTF1397579 ফটো উপলব্ধ	719 নাম : রেজি খাতুন স্বামীর নাম: ফারুক আনসারী বাড়ির নং : এন001 বয়স : 26 লিঙ্গ : মহিলা	NTF2758811 ফটো উপলব্ধ

720	NTF0213066	ফটো উপলব্ধ	721	CHQ0617985	ফটো উপলব্ধ	722	NTF2213064	ফটো উপলব্ধ
নাম : মহঃ এজাজুল আনসারি পিতার নাম: মহঃ মকবুল আনসারি বাড়ির নং : n0106 বয়স : 37 লিঙ্গ : পুরুষ			নাম : কমলুর বিবি স্বামীর নাম: মোহাম্মদ দানেশ আনসারি বাড়ির নং : n0134 বয়স : 58 লিঙ্গ : মহিলা			নাম : ফুলসারী বিবি স্বামীর নাম: রামিজ আনসারী বাড়ির নং : n0096 বয়স : 60 লিঙ্গ : মহিলা		
723	NTF1033489	ফটো উপলব্ধ	724	NTF1397611	ফটো উপলব্ধ	725	WB/05/043/411283	ফটো উপলব্ধ
নাম : মহঃ মাকসুদ আনসারী পিতার নাম: মহঃ বটোরান আনসারী বাড়ির নং : n0066 বয়স : 35 লিঙ্গ : পুরুষ			নাম : রেসীম পারভিন স্বামীর নাম: মহঃ মোসারার আলী বাড়ির নং : n0106 বয়স : 38 লিঙ্গ : মহিলা			নাম : সাকিলা স্বামীর নাম: মকবুল বাড়ির নং : n0106 বয়স : 63 লিঙ্গ : মহিলা		
726	NTF2212314	ফটো উপলব্ধ	727	NTF2893071	ফটো উপলব্ধ	728	NTF1033695	ফটো উপলব্ধ
নাম : রশিদ আনসারি পিতার নাম: বশিরুদ্দিন আনসারি বাড়ির নং : n0126 বয়স : 73 লিঙ্গ : পুরুষ			নাম : রাহুল আনসারি পিতার নাম: মোহাম্মদ জাজিল আনসারি বাড়ির নং : এন0000 বয়স : 22 লিঙ্গ : পুরুষ			নাম : ফেনসী খাতুন স্বামীর নাম: মঞ্জুর বাড়ির নং : n0096 বয়স : 37 লিঙ্গ : মহিলা		
729	CHQ1569375	ফটো উপলব্ধ	730	NTF1541671	ফটো উপলব্ধ	731	NTF1397314	ফটো উপলব্ধ
নাম : মোঃ মোসারার আলি পিতার নাম: মহঃ মকবুল বাড়ির নং : n0106 বয়স : 48 লিঙ্গ : পুরুষ			নাম : সুহানি বিবি স্বামীর নাম: মহঃ আজিজ আনসারী বাড়ির নং : n0126 বয়স : 31 লিঙ্গ : মহিলা			নাম : মহঃ হোসেন আনসারী পিতার নাম: মহঃ দানেশ আনসারী বাড়ির নং : n0134 বয়স : 33 লিঙ্গ : পুরুষ		
732	NTF1673904	ফটো উপলব্ধ	733	NTF0946426	ফটো উপলব্ধ	734	CHQ2905131	ফটো উপলব্ধ
নাম : মহঃ মানয়ারুল আনসারী পিতার নাম: মহঃ দানেশ আনসারী বাড়ির নং : n0134 বয়স : 30 লিঙ্গ : পুরুষ			নাম : খাসরুন বিবি স্বামীর নাম: মাজলুম আনসারী বাড়ির নং : N0292 বয়স : 44 লিঙ্গ : মহিলা			নাম : মহঃ হাসিম হোসেন পিতার নাম: মোহাম্মদ রমিজা আনসারী বাড়ির নং : n0096 বয়স : 41 লিঙ্গ : পুরুষ		
735	NTF2881175	ফটো উপলব্ধ	736	CHQ2568830	ফটো উপলব্ধ	737	NTF1200229	ফটো উপলব্ধ
নাম : রেকবিলা মিয়া পিতার নাম: ওয়হেড বাড়ির নং : এন00 বয়স : 22 লিঙ্গ : পুরুষ			নাম : মোহাম্মদ দানেশ আনসারি পিতার নাম: মোহাম্মদ গুদার মোমিন বাড়ির নং : n0134 বয়স : 64 লিঙ্গ : পুরুষ			নাম : ফারুক আনসারী পিতার নাম: মহঃ হাবিব আনসারী বাড়ির নং : n0071 বয়স : 33 লিঙ্গ : পুরুষ		
738	NTF2976504	ফটো উপলব্ধ	739	NTF2992592	ফটো উপলব্ধ	740	NTF1033596	ফটো উপলব্ধ
নাম : নুরজেনা বিবি স্বামীর নাম: হাবিব বাড়ির নং : n0071 বয়স : 64 লিঙ্গ : মহিলা			নাম : রামিয়া খাতুন স্বামীর নাম: মহঃ মানয়ারুল আনসারী বাড়ির নং : 000 বয়স : 20 লিঙ্গ : মহিলা			নাম : শিলা বিবি স্বামীর নাম: মহঃ মাইনুদ্দিন বাড়ির নং : n0071 বয়স : 43 লিঙ্গ : মহিলা		
741	NTF2211548	ফটো উপলব্ধ	742	NTF2869485	ফটো উপলব্ধ	743	NTF2898476	ফটো উপলব্ধ
নাম : মহঃ সাহিদ আনসারী পিতার নাম: মহঃ বাসিরুদ্দিন বাড়ির নং : n0126 বয়স : 67 লিঙ্গ : পুরুষ			নাম : মহঃ মোফাজ্জাল পিতার নাম: মহঃ সালাতাজ বাড়ির নং : এন00 বয়স : 22 লিঙ্গ : পুরুষ			নাম : রাজেশ আলি পিতার নাম: সামসুল আলি বাড়ির নং : এন0000 বয়স : 25 লিঙ্গ : পুরুষ		
744	NTF2892974	ফটো উপলব্ধ	745	NTF1902808	ফটো উপলব্ধ	746	NTF1766187	ফটো উপলব্ধ
নাম : সাবিনা খাতুন স্বামীর নাম: মোহাম্মদ মকসুদ আনসারি বাড়ির নং : এন000 বয়স : 24 লিঙ্গ : মহিলা			নাম : মহঃ আজিজ আনসারি পিতার নাম: মোহাম্মদ নুরুল আনসারি বাড়ির নং : n0126 বয়স : 37 লিঙ্গ : পুরুষ			নাম : শিলা আনসারি স্বামীর নাম: মোহাম্মদ জামিল আনসারি বাড়ির নং : n0096 বয়স : 28 লিঙ্গ : মহিলা		
747	CHQ2568988	ফটো উপলব্ধ	748	NTF1200161	ফটো উপলব্ধ	749	NTF3009966	ফটো উপলব্ধ
নাম : মর্জিনা বিবি স্বামীর নাম: তাসরুল আনসারি বাড়ির নং : n0066 বয়স : 41 লিঙ্গ : মহিলা			নাম : মাসুদ আনসারী পিতার নাম: মোহাম্মদ রামিজ আনসারি বাড়ির নং : n0096 বয়স : 34 লিঙ্গ : পুরুষ			নাম : কাসমিরা খাতুন স্বামীর নাম: মহঃ এজাজুল আনসারি বাড়ির নং : 000 বয়স : 26 লিঙ্গ : মহিলা		

750	NTF2908549	ফটো উপলব্ধ	751	NTF1200120	ফটো উপলব্ধ	752	NTF2212637	ফটো উপলব্ধ
নাম : জুয়েল আনসারি পিতার নাম: মোহম্মদ মুস্তাক আনসারি বাড়ির নং : এন0000 বয়স : 21 লিঙ্গ : পুরুষ			নাম : মহঃ দৌলত পিতার নাম: মোহম্মদ রমিজা আনসারি বাড়ির নং : n0096 বয়স : 36 লিঙ্গ : পুরুষ			নাম : জয়েদা বেওয়া পিতার নাম: নুরুল আনসারি বাড়ির নং : n0126 বয়স : 58 লিঙ্গ : মহিলা		
753	NTF1397322	ফটো উপলব্ধ	754	CHQ2568970	ফটো উপলব্ধ	755	CHQ2840668	ফটো উপলব্ধ
নাম : জিয়াউল আনসারি পিতার নাম: রশিদ আনসারি বাড়ির নং : n0126 বয়স : 32 লিঙ্গ : পুরুষ			নাম : তাসল আনসারি পিতার নাম: বটরুআ বাড়ির নং : n0066 বয়স : 43 লিঙ্গ : মহিলা			নাম : তাসলেমা স্বামীর নাম: বটোরান আনসারি বাড়ির নং : n0066 বয়স : 67 লিঙ্গ : মহিলা		
756	NTF2339273	ফটো উপলব্ধ	757	NTF2480853	ফটো উপলব্ধ	758	CHQ2569069	ফটো উপলব্ধ
নাম : বটোরান আনসারি পিতার নাম: বসিরুদ্দিন আনসারি বাড়ির নং : n0066 বয়স : 68 লিঙ্গ : পুরুষ			নাম : হাবিব আনসারি পিতার নাম: গোলাম বাড়ির নং : n0071 বয়স : 76 লিঙ্গ : পুরুষ			নাম : পোলেনুর বিবি স্বামীর নাম: মহঃসাহিদ আনসারী বাড়ির নং : n0126 বয়স : 53 লিঙ্গ : মহিলা		
759	CHQ2569077	ফটো উপলব্ধ	760	NTF2900132	ফটো উপলব্ধ	761	NTF2940898	ফটো উপলব্ধ
নাম : গোলেনর বিবি পিতার নাম: রশিদ আনসারি বাড়ির নং : n0126 বয়স : 42 লিঙ্গ : মহিলা			নাম : মোহম্মদ হুসেন আনসারি পিতার নাম: গুল আহমদ রক্বানি বাড়ির নং : এন000 বয়স : 44 লিঙ্গ : পুরুষ			নাম : শুকতারা খাতুন স্বামীর নাম: মহঃ নুরুল বাড়ির নং : এন000 বয়স : 30 লিঙ্গ : মহিলা		
762	NTF2942852	ফটো উপলব্ধ	763	NTF2945038	ফটো উপলব্ধ	764	NTF2942704	ফটো উপলব্ধ
নাম : রাজিম খাতুন স্বামীর নাম: সেখ দুলারা বাড়ির নং : এন000 বয়স : 24 লিঙ্গ : মহিলা			নাম : মোহম্মদ আরিফ পিতার নাম: মালেক বাড়ির নং : এন000 বয়স : 24 লিঙ্গ : পুরুষ			নাম : লিপি খাতুন স্বামীর নাম: মোহম্মদ হাঈউল আনসারি বাড়ির নং : এন000 বয়স : 23 লিঙ্গ : মহিলা		
765	NTF2942746	ফটো উপলব্ধ	766	NTF2938124	ফটো উপলব্ধ	767	NTF2942787	ফটো উপলব্ধ
নাম : সুমি খাতুন পিতার নাম: মোহম্মদ কালাম আনসারি বাড়ির নং : এন000 বয়স : 23 লিঙ্গ : মহিলা			নাম : তানজিলা খাতুন স্বামীর নাম: মহঃ অনবার তারিক আনসারি বাড়ির নং : এন000 বয়স : 21 লিঙ্গ : মহিলা			নাম : আবিদা সুলতানা স্বামীর নাম: মহঃ হোসেন আনসারি বাড়ির নং : এন000 বয়স : 20 লিঙ্গ : মহিলা		
768	CHQ2568707	ফটো উপলব্ধ	769	NTF0946384	ফটো উপলব্ধ	770	NTF2479087	ফটো উপলব্ধ
নাম : আনসারি বিবি স্বামীর নাম: একদিল মিয়া বাড়ির নং : n0103 বয়স : 51 লিঙ্গ : মহিলা			নাম : নামনুর বিবি স্বামীর নাম: তাজমুল আনসারী বাড়ির নং : 000 বয়স : 40 লিঙ্গ : মহিলা			নাম : মাজবুল আনসারি পিতার নাম: মুদ্দীন মোমিন বাড়ির নং : n0097 বয়স : 55 লিঙ্গ : পুরুষ		
771	NTF2210284	ফটো উপলব্ধ	772	NTF2211431	ফটো উপলব্ধ	773	NTF1200195	ফটো উপলব্ধ
নাম : সামসুল আনসারী পিতার নাম: দুঃখু আনসারী বাড়ির নং : n0133 বয়স : 76 লিঙ্গ : পুরুষ			নাম : তাজমুল আনসারী পিতার নাম: মুদ্দীন আনসারী বাড়ির নং : n0097 বয়স : 59 লিঙ্গ : পুরুষ			নাম : ইমতিহান আনসারি পিতার নাম: আজমাত আনসারি বাড়ির নং : n0121 বয়স : 34 লিঙ্গ : পুরুষ		
774	NTF2869501	ফটো উপলব্ধ	775	CHQ2568699	ফটো উপলব্ধ	776	NTF2140762	ফটো উপলব্ধ
নাম : রুমি খাতুন স্বামীর নাম: ইমাম হুসেন বাড়ির নং : এন00 বয়স : 23 লিঙ্গ : মহিলা			নাম : একদিল আনসারী পিতার নাম: মোহম্মদ কোবাদ আনসারী বাড়ির নং : n0103 বয়স : 56 লিঙ্গ : পুরুষ			নাম : অশ্বীরা খাতুন স্বামীর নাম: ইমতিহান আনসারী বাড়ির নং : এন0121 বয়স : 31 লিঙ্গ : মহিলা		
777	NTF2211795	ফটো উপলব্ধ	778	CHQ2840882	ফটো উপলব্ধ	779	CHQ1556752	ফটো উপলব্ধ
নাম : কাফে রুন বিবি স্বামীর নাম: আজমাত আনসারি বাড়ির নং : n0121 বয়স : 57 লিঙ্গ : মহিলা			নাম : নাজরানা বিবি স্বামীর নাম: মহঃ মালেক আনসারী বাড়ির নং : n0103 বয়স : 44 লিঙ্গ : মহিলা			নাম : অসুযারা বিবি স্বামীর নাম: মাজুল আনসারি বাড়ির নং : n0097 বয়স : 46 লিঙ্গ : মহিলা		

780	NTF2140853	ফটো উপলব্ধ	781	NTF1673938	ফটো উপলব্ধ	782	NTF2211779	ফটো উপলব্ধ
নাম : মহঃ ইমাম আনসারী পিতার নাম: মহ মানু আনসারী বাড়ির নং : ন0 বয়স : 26 লিঙ্গ : পুরুষ			নাম : সারজিনা খাতুন স্বামীর নাম: রহিম আনসারী বাড়ির নং : n0137 বয়স : 31 লিঙ্গ : মহিলা			নাম : আজমাত আনসারী পিতার নাম: সামু মোমিন বাড়ির নং : n0121 বয়স : 66 লিঙ্গ : পুরুষ		
783	CHQ2568681	ফটো উপলব্ধ	784	CHQ2569168	ফটো উপলব্ধ	785	NTF0946368	ফটো উপলব্ধ
নাম : মহ মালেক আনসারী পিতার নাম: মহ কোবাদ আনসারী বাড়ির নং : এন0103 বয়স : 65 লিঙ্গ : পুরুষ			নাম : রহিম আনসারী পিতার নাম: সামসুল আনসারী বাড়ির নং : n0137 বয়স : 46 লিঙ্গ : পুরুষ			নাম : বানুয়ারা বিবি স্বামীর নাম: মহঃ আনবার আলি বাড়ির নং : N0246 বয়স : 46 লিঙ্গ : মহিলা		
786	NTF1766104	ফটো উপলব্ধ	787	NTF1200104	ফটো উপলব্ধ	788	WB/05/043/411209	ফটো উপলব্ধ
নাম : আতিকুল আলি পিতার নাম: মহঃ আজমত আলি বাড়ির নং : n0102 বয়স : 29 লিঙ্গ : পুরুষ			নাম : মহঃ আশুরুল আনসারী পিতার নাম: মহঃ রাব্বুল আনসারী বাড়ির নং : n0161 বয়স : 33 লিঙ্গ : পুরুষ			নাম : মহঃ সাহেব পিতার নাম: ইশমাইল বাড়ির নং : n0088 বয়স : 51 লিঙ্গ : পুরুষ		
789	CHQ1556349	ফটো উপলব্ধ	790	NTF1902667	ফটো উপলব্ধ	791	NTF2211597	ফটো উপলব্ধ
নাম : মহঃ আকবর আলি পিতার নাম: মহঃ মুসলিম আলি বাড়ির নং : n0161 বয়স : 47 লিঙ্গ : পুরুষ			নাম : মহঃ সামিউল আলি পিতার নাম: মহঃ আজমাত আলি বাড়ির নং : n0102 বয়স : 27 লিঙ্গ : পুরুষ			নাম : আজমত আলি পিতার নাম: আব্বাস বাড়ির নং : n0102 বয়স : 65 লিঙ্গ : পুরুষ		
792	NTF2210516	ফটো উপলব্ধ	793	CHQ2960847	ফটো উপলব্ধ	794	NTF2479293	ফটো উপলব্ধ
নাম : মহঃ ওয়ারেশ পিতার নাম: আব্বাস আলি বাড়ির নং : n0102 বয়স : 58 লিঙ্গ : পুরুষ			নাম : মাজুরী বিবি স্বামীর নাম: মহম্মদ সাহেব বাড়ির নং : n0088 বয়স : 39 লিঙ্গ : মহিলা			নাম : মহম্মদ আনবার আলি পিতার নাম: ইশমাইল বাড়ির নং : n0088 বয়স : 56 লিঙ্গ : পুরুষ		
795	NTF1199777	ফটো উপলব্ধ	796	NTF2997989	ফটো উপলব্ধ	797	NTF1766120	ফটো উপলব্ধ
নাম : জমতিয়া বিবি স্বামীর নাম: মোহম্মদ ওয়ারেশ বাড়ির নং : n0102 বয়স : 47 লিঙ্গ : মহিলা			নাম : মোহাম্মদ ইমাম পিতার নাম: কালু মিয়া বাড়ির নং : কালু মিয়া বয়স : 24 লিঙ্গ : পুরুষ			নাম : অনাযারা খাতুন পিতার নাম: মহম্মদ ইশাক বাড়ির নং : n0077 বয়স : 36 লিঙ্গ : মহিলা		
798	NTF2480481	ফটো উপলব্ধ	799	NTF1766146	ফটো উপলব্ধ	800	NTF2210797	ফটো উপলব্ধ
নাম : রবীনা পিতার নাম: ইশাক বাড়ির নং : n0077 বয়স : 43 লিঙ্গ : মহিলা			নাম : ভিকান আলি পিতার নাম: ইশাক বাড়ির নং : n0077 বয়স : 29 লিঙ্গ : পুরুষ			নাম : মহঃ মেহেবুব আনসারি পিতার নাম: মৃত মহঃ রিয়াজুদ্দিন আনসারি বাড়ির নং : এন00 বয়স : 48 লিঙ্গ : পুরুষ		
801	NTF2787661	ফটো উপলব্ধ	802	NTF2211746	ফটো উপলব্ধ	803	NTF1543511	ফটো উপলব্ধ
নাম : রুস্পা খাতুন পিতার নাম: খেলব বাড়ির নং : এন000 বয়স : 22 লিঙ্গ : মহিলা			নাম : মাজে দা খাতুন স্বামীর নাম: রিয়াজুদ্দিন আনসারি বাড়ির নং : এন00 বয়স : 76 লিঙ্গ : মহিলা			নাম : রোজিয়া খাতুন স্বামীর নাম: এক্রামুল আনসারি বাড়ির নং : n0181 বয়স : 30 লিঙ্গ : মহিলা		
804	NTF1200211	ফটো উপলব্ধ	805	NTF2967321	ফটো উপলব্ধ	806	WB/05/043/411197	ফটো উপলব্ধ
নাম : আসমা খাতুন স্বামীর নাম: মোহঃ মেহেবুব আনসারি বাড়ির নং : এন00 বয়স : 43 লিঙ্গ : মহিলা			নাম : মহঃ মাসুদ আনসারি পিতার নাম: মহঃ মেহেবুব আনসারি বাড়ির নং : এন0112 বয়স : 22 লিঙ্গ : পুরুষ			নাম : মহঃ আখতার রৌশান পিতার নাম: মহঃ আলাউদ্দিন বাড়ির নং : n0115 বয়স : 49 লিঙ্গ : পুরুষ		
807	CHQ2181071	ফটো উপলব্ধ	808	NTF1397512	ফটো উপলব্ধ	809	CHQ2568574	ফটো উপলব্ধ
নাম : মোহঃ আসরাফ আলি পিতার নাম: মোহঃ আলাউদ্দিন বাড়ির নং : n0115 বয়স : 44 লিঙ্গ : পুরুষ			নাম : কামরুন নেশা খাতুন স্বামীর নাম: মহঃ আখতার রৌশান বাড়ির নং : n0115 বয়স : 39 লিঙ্গ : মহিলা			নাম : মহঃ আবু বরকত আলি পিতার নাম: মহঃ আলাউদ্দিন বাড়ির নং : n0115 বয়স : 41 লিঙ্গ : পুরুষ		



বিধানসভা নির্বাচনক্ষেত্রের নং, নাম : 48-রতুয়া  
ভাগ নং, নাম : 2-মোমীনপাড়া

810	YEX1111582	নাম : আফরোজ বানু স্বামীর নাম: মোহম্মদ আবু বরকত আলি বাড়ির নং : এন0115 বয়স : 36 লিঙ্গ : মহিলা	ফটো উপলব্ধ	811	NTF2479962	নাম : কামরুন নেসা স্বামীর নাম: আলাউদ্দিন বাড়ির নং : n0115 বয়স : 76 লিঙ্গ : মহিলা	ফটো উপলব্ধ	812	CHQ2294262	নাম : মোহম্মদ বাবুল পিতার নাম: মোহম্মদ তামিজুদ্দিন বাড়ির নং : n0113 বয়স : 43 লিঙ্গ : পুরুষ	ফটো উপলব্ধ
813	NTF1033307	নাম : জিনা বিবি স্বামীর নাম: আজমত আলি বাড়ির নং : n0125 বয়স : 57 লিঙ্গ : মহিলা	ফটো উপলব্ধ	814	NTF2210565	নাম : আমিন বিবি স্বামীর নাম: মহম্মদ মুসলিম বাড়ির নং : n0073 বয়স : 76 লিঙ্গ : মহিলা	ফটো উপলব্ধ	815	WB/05/043/411318	নাম : খুশবার পিতার নাম: মুশলীম বাড়ির নং : n0073 বয়স : 54 লিঙ্গ : পুরুষ	ফটো উপলব্ধ
816	NTF1902782	নাম : মহঃ সাফা করিম আনসারি পিতার নাম: মহঃ গেনা আনসারি বাড়ির নং : n0098 বয়স : 27 লিঙ্গ : পুরুষ	ফটো উপলব্ধ	817	NTF2211712	নাম : জিনা বিবি স্বামীর নাম: মোহম্মদ গেনা আনসারি আনসারী বাড়ির নং : n0098 বয়স : 50 লিঙ্গ : মহিলা	ফটো উপলব্ধ	818	CHQ2960839	নাম : জামিলা বিবি স্বামীর নাম: মহঃ আকবর আলী বাড়ির নং : n0073 বয়স : 37 লিঙ্গ : মহিলা	ফটো উপলব্ধ
819	NTF2212181	নাম : মাহিমুদ্দিন আনসারী পিতার নাম: গুদর মোমিন বাড়ির নং : n0125 বয়স : 51 লিঙ্গ : পুরুষ	ফটো উপলব্ধ	820	NTF2576114	নাম : শিউলী পরভীন স্বামীর নাম: মোহম্মদ রাজেশ আলি বাড়ির নং : N00033 বয়স : 25 লিঙ্গ : মহিলা	ফটো উপলব্ধ	821	NTF2898138	নাম : মোহম্মদ রকীউল মোমিন পিতার নাম: মোহম্মদ মাহিমুদ্দিন মোমিন বাড়ির নং : এন000 বয়স : 22 লিঙ্গ : পুরুষ	ফটো উপলব্ধ
822	NTF1296946	নাম : মহঃনৌবর পিতার নাম: মহঃমুসলিম বাড়ির নং : n0073 বয়স : 36 লিঙ্গ : পুরুষ	ফটো উপলব্ধ	823	CHQ2568731	নাম : নাসীমা স্বামীর নাম: খুশবার বাড়ির নং : n0073 বয়স : 51 লিঙ্গ : মহিলা	ফটো উপলব্ধ	824	NTF2478253	নাম : মহ হাসেন পিতার নাম: কুতুবুদ্দিন বাড়ির নং : n0093 বয়স : 56 লিঙ্গ : পুরুষ	ফটো উপলব্ধ
825	NTF2480440	নাম : সাকিক বিবি স্বামীর নাম: কাইয়ুম বাড়ির নং : n0093 বয়স : 53 লিঙ্গ : মহিলা	ফটো উপলব্ধ	826	NTF0983726	নাম : সানুয়ারা বিবি স্বামীর নাম: মহ হাসেন বাড়ির নং : n0093 বয়স : 45 লিঙ্গ : মহিলা	ফটো উপলব্ধ	827	CHQ1557032	নাম : আব্দুক রোহিম পিতার নাম: কুতুবুদ্দিন বাড়ির নং : n0093 বয়স : 53 লিঙ্গ : পুরুষ	ফটো উপলব্ধ
828	CHQ2568723	নাম : মোহম্মদ আকতার পিতার নাম: মোহম্মদ কুতুবুদ্দিন বাড়ির নং : n0093 বয়স : 49 লিঙ্গ : পুরুষ	ফটো উপলব্ধ	829	NTF2853422	নাম : মেবা খাতুন পিতার নাম: মহ হাসেন বাড়ির নং : এন0093 বয়স : 23 লিঙ্গ : মহিলা	ফটো উপলব্ধ	830	NTF1200179	নাম : মহঃ আনবার তারিক আনসারী পিতার নাম: মহঃ গিয়াসুদ্দিন আনসারী বাড়ির নং : n0131 বয়স : 33 লিঙ্গ : পুরুষ	ফটো উপলব্ধ
831	CHQ2569044	নাম : সালমা খাতুন বিবি স্বামীর নাম: মহঃ আলতাজ আনসারী বাড়ির নং : n0129 বয়স : 41 লিঙ্গ : মহিলা	ফটো উপলব্ধ	832	NTF1766195	নাম : মোহম্মদ হাইউল আনসারি পিতার নাম: লাতিয়ে মোহম্মদ গিয়াসুদ্দিন আনসারি বাড়ির নং : n0131 বয়স : 28 লিঙ্গ : পুরুষ	ফটো উপলব্ধ	833	NTF2339836	নাম : সাকবানা বিবি স্বামীর নাম: মহঃমস্তাজ আনসারী বাড়ির নং : n0129 বয়স : 49 লিঙ্গ : মহিলা	ফটো উপলব্ধ
834	NTF2210771	নাম : নায়ারা বেওয়া স্বামীর নাম: সামসুল আনসারী বাড়ির নং : n0117 বয়স : 61 লিঙ্গ : মহিলা	ফটো উপলব্ধ	835	NTF1902790	নাম : খয়রুল আনসারি পিতার নাম: লাতিয়ে গিয়াসুদ্দিন আনসারি বাড়ির নং : n0131 বয়স : 27 লিঙ্গ : পুরুষ	ফটো উপলব্ধ	836	NTF2210607	নাম : রাবিয়া বেওয়া স্বামীর নাম: মহ নেজামুদ্দিন আনসারী বাড়ির নং : n0129 বয়স : 76 লিঙ্গ : মহিলা	ফটো উপলব্ধ
837	NTF2210581	নাম : মহঃ আলতাজ আনসারী পিতার নাম: মহঃ নেজামুদ্দিন আনসারী বাড়ির নং : n0129 বয়স : 56 লিঙ্গ : পুরুষ	ফটো উপলব্ধ	838	NTF1033547	নাম : বুলি বিবি স্বামীর নাম: মহঃ মাজরুল বাড়ির নং : n0117 বয়স : 41 লিঙ্গ : মহিলা	ফটো উপলব্ধ	839	NTF2758407	নাম : মহঃ রাজাবাবু আনসারী পিতার নাম: মহঃ মস্তাজ আনসারী বাড়ির নং : এন001 বয়স : 23 লিঙ্গ : পুরুষ	ফটো উপলব্ধ

840	NTF1766229	নাম : টিপু সুলতান আনসারী মায়ের নাম : নায়রা আনসারী বাড়ির নং : n0117 বয়স : 31 লিঙ্গ : পুরুষ	ফটো উপলব্ধ	841	NTF2210805	নাম : রোমিনা বেওয়া স্বামীর নাম : মোহাম্মদ গিয়াসুদ্দিন আনসারি বাড়ির নং : n0131 বয়স : 66 লিঙ্গ : মহিলা	ফটো উপলব্ধ	842	NTF1766211	নাম : মহঃ সমিউল আনসারী মায়ের নাম : নায়রা আনসারী বাড়ির নং : n0117 বয়স : 28 লিঙ্গ : পুরুষ	ফটো উপলব্ধ
843	NTF1033703	নাম : হাসিনা বিবি স্বামীর নাম : মহঃ তাহের বাড়ির নং : N0234 বয়স : 37 লিঙ্গ : মহিলা	ফটো উপলব্ধ	844	WB/05/043/411270	নাম : মহঃ মস্তাজ আনসারী পিতার নাম : নেজামুদ্দিন আনসারী বাড়ির নং : n0129 বয়স : 51 লিঙ্গ : পুরুষ	ফটো উপলব্ধ	845	NTF1397546	নাম : হেমা খাতুন (বিবি) স্বামীর নাম : রবিউল বাড়ির নং : n0131 বয়স : 33 লিঙ্গ : মহিলা	ফটো উপলব্ধ
846	NTF2912350	নাম : মহ মতিউর আনসারি পিতার নাম : মহ আলতাজ আনসারী বাড়ির নং : এন0129 বয়স : 22 লিঙ্গ : পুরুষ	ফটো উপলব্ধ	847	NTF2990471	নাম : শিল্পী খাতুন স্বামীর নাম : মহ মতিউর আনসারি বাড়ির নং : 000 বয়স : 22 লিঙ্গ : মহিলা	ফটো উপলব্ধ	848	NTF1902758	নাম : ছোট্ট মন্ডল পিতার নাম : অধরন মন্ডল বাড়ির নং : n0063 বয়স : 28 লিঙ্গ : পুরুষ	ফটো উপলব্ধ
849	NTF2787349	নাম : শিল্পা মন্ডল পিতার নাম : পৌতম মন্ডল বাড়ির নং : এন0033 বয়স : 22 লিঙ্গ : মহিলা	ফটো উপলব্ধ	850	NTF1902923	নাম : আদরি মন্ডল স্বামীর নাম : প্রেম কুমার মন্ডল বাড়ির নং : n0061 বয়স : 27 লিঙ্গ : মহিলা	ফটো উপলব্ধ	851	NTF1902741	নাম : তারামুনি মন্ডল স্বামীর নাম : সুকান্ত মন্ডল বাড়ির নং : n0033 বয়স : 29 লিঙ্গ : মহিলা	ফটো উপলব্ধ
852	NTF1397348	নাম : মহঃ রাহুল মিঞা পিতার নাম : মহঃ মফিজুদ্দিন বাড়ির নং : n0092 বয়স : 31 লিঙ্গ : পুরুষ	ফটো উপলব্ধ	853	NTF2005049	নাম : মহঃ সোহেল পিতার নাম : মহঃ মফিজুদ্দিন বাড়ির নং : N0092 বয়স : 26 লিঙ্গ : পুরুষ	ফটো উপলব্ধ	854	CHQ2905107	নাম : মানজুমা খাতুন স্বামীর নাম : মহঃ সিদুল আলি বাড়ির নং : n0092 বয়স : 38 লিঙ্গ : মহিলা	ফটো উপলব্ধ
855	NTF2478436	নাম : পুসিয়া বিবি স্বামীর নাম : মংলা বাড়ির নং : n0081 বয়স : 69 লিঙ্গ : মহিলা	ফটো উপলব্ধ	856	CHQ1554336	নাম : রাবেদা বিবি স্বামীর নাম : মহম্মদ আখতার বাড়ির নং : n0081 বয়স : 39 লিঙ্গ : মহিলা	ফটো উপলব্ধ	857	NTF2478402	নাম : মহম্মদ মাংলা পিতার নাম : মাহম্মদ বাড়ির নং : n0081 বয়স : 76 লিঙ্গ : পুরুষ	ফটো উপলব্ধ
858	NTF2908416	নাম : সরফরাজ হোসেন পিতার নাম : সামসুল মিয়া বাড়ির নং : এন000 বয়স : 21 লিঙ্গ : পুরুষ	ফটো উপলব্ধ	859	NTF2892909	নাম : রবিউল মিয়া পিতার নাম : সামসুল মিয়া বাড়ির নং : এন0000 বয়স : 23 লিঙ্গ : পুরুষ	ফটো উপলব্ধ	860	NTF2908382	নাম : রিমা খাতুন স্বামীর নাম : সেলীম মিয়া বাড়ির নং : এন0000 বয়স : 21 লিঙ্গ : মহিলা	ফটো উপলব্ধ
861	NTF2479665	নাম : সামসুল মিয়া পিতার নাম : সাফির বাড়ির নং : n0087 বয়স : 51 লিঙ্গ : পুরুষ	ফটো উপলব্ধ	862	NTF2140804	নাম : রুকসার খাতুন স্বামীর নাম : সইদুল মিঞা বাড়ির নং : এন0087 বয়স : 27 লিঙ্গ : মহিলা	ফটো উপলব্ধ	863	CHQ2181568	নাম : সাজেদা বিবি স্বামীর নাম : সামসুল মিয়া বাড়ির নং : n0087 বয়স : 42 লিঙ্গ : মহিলা	ফটো উপলব্ধ
864	NTF2212116	নাম : মনজুর মিয়া পিতার নাম : সাফির মিঞা বাড়ির নং : n0087 বয়স : 54 লিঙ্গ : পুরুষ	ফটো উপলব্ধ	865	NTF2881183	নাম : সলিম হুসেন পিতার নাম : মনজুর বাড়ির নং : এন00 বয়স : 23 লিঙ্গ : পুরুষ	ফটো উপলব্ধ	866	NTF2211233	নাম : সাইরা বিবি স্বামীর নাম : মজুর মিঞা বাড়ির নং : n0087 বয়স : 48 লিঙ্গ : মহিলা	ফটো উপলব্ধ
867	NTF1766112	নাম : সাবরিন আনসারী স্বামীর নাম : আবু আতাহার বাড়ির নং : n0119 বয়স : 32 লিঙ্গ : মহিলা	ফটো উপলব্ধ	868	CHQ2905149	নাম : আবু আতাহার পিতার নাম : মহঃ মোস্তাকিম বাড়ির নং : n0119 বয়স : 37 লিঙ্গ : পুরুষ	ফটো উপলব্ধ	869	CHQ2840742	নাম : মহঃ আবু মোতাহের পিতার নাম : মহঃ মোস্তাকিম বাড়ির নং : n0119 বয়স : 47 লিঙ্গ : পুরুষ	ফটো উপলব্ধ

870	NTF3000429	নাম : রাজিয়া পারভীন পিতার নাম: মোহাম্মদ আবু মোতাহের বাড়ির নং : নরোত্তমপুর বয়স : 20 লিঙ্গ : মহিলা	ফটো উপলব্ধ	871	NTF2578342	নাম : মোহঃ রফিকুল মিয়া পিতার নাম: মোহঃ নৌসাদ মিয়া বাড়ির নং : নং003 বয়স : 29 লিঙ্গ : পুরুষ	ফটো উপলব্ধ	872	NTF2786796	নাম : মোহাম্মদ রবি মায়ের নাম: মোহাম্মদ সুলতান বাড়ির নং : এন000 বয়স : 26 লিঙ্গ : পুরুষ	ফটো উপলব্ধ
873	NTF2339307	নাম : গুল আহমেদ রাব্বানি পিতার নাম: হাজি ইউসুফ বাড়ির নং : n0111 বয়স : 68 লিঙ্গ : পুরুষ	ফটো উপলব্ধ	874	NTF1033455	নাম : বাবলু আলি পিতার নাম: সেরাজুল আলি বাড়ির নং : n0111 বয়স : 35 লিঙ্গ : পুরুষ	ফটো উপলব্ধ	875	NTF2758829	নাম : জিন্না আলি পিতার নাম: হাজি মোহাম্মদ ইউসুফ আনসারি বাড়ির নং : এন001 বয়স : 62 লিঙ্গ : পুরুষ	ফটো উপলব্ধ
876	CHQ2905115	নাম : মহঃ আহাদ আনসারী পিতার নাম: গুল আহম্মদ রববানী বাড়ির নং : n0111 বয়স : 40 লিঙ্গ : পুরুষ	ফটো উপলব্ধ	877	CHQ2568657	নাম : সামজিদা খাতুন স্বামীর নাম: জীন্না আনসারী বাড়ির নং : n0111 বয়স : 48 লিঙ্গ : মহিলা	ফটো উপলব্ধ	878	NTF1673888	নাম : রুকি খাতুন স্বামীর নাম: মহঃ আহাদ আনসারী বাড়ির নং : n0111 বয়স : 32 লিঙ্গ : মহিলা	ফটো উপলব্ধ
879	NTF0213140	নাম : তারজিনা খাতুন স্বামীর নাম: মহঃ হোসেন আনসারি বাড়ির নং : n0111 বয়স : 40 লিঙ্গ : মহিলা	ফটো উপলব্ধ	880	NTF1397488	নাম : বাবলী বিবি স্বামীর নাম: বাবলু আলী বাড়ির নং : n0111 বয়স : 35 লিঙ্গ : মহিলা	ফটো উপলব্ধ	881	NTF2463974	নাম : রুখসার বিবি স্বামীর নাম: মহঃ রিজু আনসারী বাড়ির নং : এন0124 বয়স : 25 লিঙ্গ : মহিলা	ফটো উপলব্ধ
882	NTF1296912	নাম : সাহাজান আনসারী পিতার নাম: সাইফুদ্দিন আনসারী বাড়ির নং : n0124 বয়স : 33 লিঙ্গ : পুরুষ	ফটো উপলব্ধ	883	NTF2212538	নাম : মহঃ সারিফুদ্দিন পিতার নাম: মোহাম্মদ হপিজুদ্দীন বাড়ির নং : n0124 বয়স : 76 লিঙ্গ : পুরুষ	ফটো উপলব্ধ	884	NTF0946434	নাম : মহঃ টিঙ্কু পিতার নাম: মোহাম্মদ শরিফউদ্দিন বাড়ির নং : N0282 বয়স : 37 লিঙ্গ : পুরুষ	ফটো উপলব্ধ
885	NTF1033570	নাম : রবেদা বিবি স্বামীর নাম: আলেকজান্দার বাড়ির নং : n0124 বয়স : 43 লিঙ্গ : মহিলা	ফটো উপলব্ধ	886	CHQ2568947	নাম : মহঃ সন্টু আনসারী পিতার নাম: মোহাম্মদ শরিফউদ্দিন বাড়ির নং : n0124 বয়স : 43 লিঙ্গ : পুরুষ	ফটো উপলব্ধ	887	NTF1200112	নাম : মহঃ রিজু আনসারী পিতার নাম: মোহাম্মদ শরিফউদ্দিন বাড়ির নং : n0124 বয়স : 33 লিঙ্গ : পুরুষ	ফটো উপলব্ধ
888	NTF1296920	নাম : আক্তার আনসারী পিতার নাম: সামসুল আনসারী বাড়ির নং : N0282 বয়স : 34 লিঙ্গ : পুরুষ	ফটো উপলব্ধ	889	NTF2213163	নাম : খুশবাবী বিবি স্বামীর নাম: মোহাম্মদ সরিফউদ্দিন বাড়ির নং : n0124 বয়স : 71 লিঙ্গ : মহিলা	ফটো উপলব্ধ	890	NTF1397470	নাম : মুনমুন খাতুন স্বামীর নাম: মহঃ সন্টু আনসারী বাড়ির নং : n0124 বয়স : 34 লিঙ্গ : মহিলা	ফটো উপলব্ধ
891	CHQ1569052	নাম : মোসরাফ আনসারী পিতার নাম: সাফুর রহমান বাড়ির নং : n0135 বয়স : 51 লিঙ্গ : পুরুষ	ফটো উপলব্ধ	892	NTF1199827	নাম : হেদায়াতুল্লাহ আনসারি পিতার নাম: মহঃ সাপুর রহমান অনসারী বাড়ির নং : n0135 বয়স : 36 লিঙ্গ : পুরুষ	ফটো উপলব্ধ	893	NTF2480242	নাম : মোহাম্মদ জাকির হোসেন পিতার নাম: মোঃ সাপুর রহমান বাড়ির নং : n0135 বয়স : 56 লিঙ্গ : পুরুষ	ফটো উপলব্ধ
894	NTF1200146	নাম : জাসেদা খাতুন স্বামীর নাম: মোসরাফ আনসারী বাড়ির নং : n0135 বয়স : 37 লিঙ্গ : মহিলা	ফটো উপলব্ধ	895	NTF2480234	নাম : লবলী নাহার পিতার নাম: সাফুর বাড়ির নং : n0135 বয়স : 56 লিঙ্গ : মহিলা	ফটো উপলব্ধ	896	NTF3052081	নাম : সাহানা জ খাতুন স্বামীর নাম: আক্তার আনসারি বাড়ির নং : এন0133 বয়স : 29 লিঙ্গ : মহিলা	ফটো উপলব্ধ
897	NTF3057478	নাম : আমিরুল মহ, পিতার নাম: সাহেব মহ, বাড়ির নং : এন0088 বয়স : 21 লিঙ্গ : পুরুষ	ফটো উপলব্ধ	898	NTF3057940	নাম : জাহানুর বিবি স্বামীর নাম: মহম্মদ মালেক বাড়ির নং : 000 বয়স : 49 লিঙ্গ : মহিলা	ফটো উপলব্ধ	899	NTF3064201	নাম : সিদ্দিক আনসারি পিতার নাম: আব্দুল বারিক বাড়ির নং : এন0127 বয়স : 21 লিঙ্গ : পুরুষ	ফটো উপলব্ধ



900	NTF3072980
নাম : শিরিণা খাতুন স্বামীর নাম: রিফু আনসারি বাড়ির নং : নরোত্তমপুর মোমিন পারা বয়স : 32 লিঙ্গ : মহিলা	ফটো উপলব্ধ

901	UTI1133362	নাম : রাশী ঘোষ পিতার নাম: দিলীপ ঘোষ বাড়ির নং : রতন ঘোষ বয়স : 33 লিঙ্গ : মহিলা	ফটো উপলব্ধ	902	NTF2578862	নাম : বিবি অশ্বেফা স্বামীর নাম: মোহঃ মোকতার আনসারি বাড়ির নং : নং254 বয়স : 36 লিঙ্গ : মহিলা	ফটো উপলব্ধ	903	NTF1902709	নাম : মুন্না আনসারি পিতার নাম: মিরাজ আনসারি বাড়ির নং : নরোত্তমপুর বয়স : 28 লিঙ্গ : পুরুষ	ফটো উপলব্ধ
904	NTF1397645	নাম : অমিত কর্মকার পিতার নাম: মনু কর্মকার বাড়ির নং : n0158 বয়স : 33 লিঙ্গ : পুরুষ	ফটো উপলব্ধ	905	NTF1397629	নাম : দীপক কর্মকার পিতার নাম: মনু কর্মকার বাড়ির নং : n0158 বয়স : 40 লিঙ্গ : পুরুষ	ফটো উপলব্ধ	906	NTF1397652	নাম : তাপু কর্মকার স্বামীর নাম: মনু কর্মকার বাড়ির নং : n0158 বয়স : 66 লিঙ্গ : মহিলা	ফটো উপলব্ধ
907	NTF1296953	নাম : মনু কর্মকার পিতার নাম: উমেশ কর্মকার বাড়ির নং : n0158 বয়স : 76 লিঙ্গ : পুরুষ	ফটো উপলব্ধ	908	NTF2788099	নাম : শিল্পী কর্মকার স্বামীর নাম: অমিত কর্মকার বাড়ির নং : নং 056 বয়স : 22 লিঙ্গ : মহিলা	ফটো উপলব্ধ	909	CHQ2960862	নাম : সন্তোষ ঘোষ পিতার নাম: বাবুলাল ঘোষ বাড়ির নং : শিবপুর বয়স : 49 লিঙ্গ : পুরুষ	ফটো উপলব্ধ
910	CHQ1569110	নাম : প্রভাষ ঘোষ পিতার নাম: গুল্লু ঘোষ বাড়ির নং : n0156 বয়স : 63 লিঙ্গ : পুরুষ	ফটো উপলব্ধ	911	NTF1397660	নাম : নারায়ণ ঘোষ পিতার নাম: নিভাষ ঘোষ বাড়ির নং : n0156 বয়স : 32 লিঙ্গ : পুরুষ	ফটো উপলব্ধ	912	CHQ1556885	নাম : দুলাল ঘোষ পিতার নাম: খগেন ঘোষ বাড়ির নং : n0154 বয়স : 49 লিঙ্গ : পুরুষ	ফটো উপলব্ধ
913	CHQ2569234	নাম : দিলীপ ঘোষ পিতার নাম: গুল্লু ঘোষ বাড়ির নং : n0156 বয়স : 59 লিঙ্গ : পুরুষ	ফটো উপলব্ধ	914	NTF1766278	নাম : বিষ্ণু ঘোষ পিতার নাম: সুভাষ ঘোষ বাড়ির নং : n0156 বয়স : 29 লিঙ্গ : পুরুষ	ফটো উপলব্ধ	915	NTF0214585	নাম : রাজু ঘোষ পিতার নাম: নিভাষ ঘোষ বাড়ির নং : n0156 বয়স : 37 লিঙ্গ : পুরুষ	ফটো উপলব্ধ
916	NTF2140895	নাম : রিকি ঘোষ স্বামীর নাম: নারায়ণ ঘোষ বাড়ির নং : এন0157 বয়স : 29 লিঙ্গ : মহিলা	ফটো উপলব্ধ	917	NTF1397686	নাম : মিঠুন কুমার ঘোষ পিতার নাম: সুভাষ ঘোষ বাড়ির নং : n0156 বয়স : 34 লিঙ্গ : পুরুষ	ফটো উপলব্ধ	918	NTF1033794	নাম : আলোনি মন্ডল স্বামীর নাম: রাম মন্ডল বাড়ির নং : n0155 বয়স : 34 লিঙ্গ : মহিলা	ফটো উপলব্ধ
919	CHQ2569713	নাম : সান্তনা ঘোষ স্বামীর নাম: অমর ঘোষ বাড়ির নং : n0152 বয়স : 40 লিঙ্গ : মহিলা	ফটো উপলব্ধ	920	CHQ2569176	নাম : শব্দু ঘোষ পিতার নাম: বাবুলাল ঘোষ বাড়ির নং : n0155 বয়স : 40 লিঙ্গ : পুরুষ	ফটো উপলব্ধ	921	NTF2213254	নাম : পুষিয়া ঘোষ স্বামীর নাম: নিভাষ ঘোষ বাড়ির নং : n0156 বয়স : 56 লিঙ্গ : মহিলা	ফটো উপলব্ধ
922	WB/05/043/411421	নাম : জ্যোত্স্না ঘোষ স্বামীর নাম: দিলীপ ঘোষ বাড়ির নং : n0156 বয়স : 55 লিঙ্গ : মহিলা	ফটো উপলব্ধ	923	NTF2211142	নাম : সুভাষ ঘোষ পিতার নাম: গুল্লু ঘোষ বাড়ির নং : n0156 বয়স : 69 লিঙ্গ : পুরুষ	ফটো উপলব্ধ	924	NTF2156453	নাম : শঙ্করী বসাক স্বামীর নাম: কার্তিক বসাক বাড়ির নং : এন0152 বয়স : 28 লিঙ্গ : মহিলা	ফটো উপলব্ধ
925	NTF1033836	নাম : দীপালি ঘোষ স্বামীর নাম: সন্তোষ ঘোষ বাড়ির নং : n0154 বয়স : 45 লিঙ্গ : মহিলা	ফটো উপলব্ধ	926	NTF1674035	নাম : মুনকি ঘোষ স্বামীর নাম: মুনিলাল ঘোষ বাড়ির নং : n0154 বয়স : 35 লিঙ্গ : মহিলা	ফটো উপলব্ধ	927	NTF1033752	নাম : মিঠুন মন্ডল পিতার নাম: কান্দু মন্ডল বাড়ির নং : n0154 বয়স : 34 লিঙ্গ : পুরুষ	ফটো উপলব্ধ
928	NTF2456903	নাম : মামুনি ঘোষ স্বামীর নাম: বিফল ঘোষ বাড়ির নং : এন0156 বয়স : 26 লিঙ্গ : মহিলা	ফটো উপলব্ধ	929	WB/05/043/411424	নাম : প্রমীলা ঘোষ স্বামীর নাম: শচীন ঘোষ বাড়ির নং : n0152 বয়স : 71 লিঙ্গ : মহিলা	ফটো উপলব্ধ	930	WB/05/043/411420	নাম : ভারতী ঘোষ স্বামীর নাম: প্রভাষ ঘোষ বাড়ির নং : n0156 বয়স : 57 লিঙ্গ : মহিলা	ফটো উপলব্ধ

931 নাম : অমর ঘোষ পিতার নাম: শচীন ঘোষ বাড়ির নং : n0152 বয়স : 43 লিঙ্গ : পুরুষ	CHQ2569705 ফটো উপলব্ধ	932 নাম : ফুলেশ্বরী ঘোষ স্বামীর নাম: বাবুলাল ঘোষ বাড়ির নং : n0155 বয়স : 73 লিঙ্গ : মহিলা	WB/05/043/411474 ফটো উপলব্ধ	933 নাম : নিভাষ ঘোষ পিতার নাম: গুল্লু ঘোষ বাড়ির নং : n0156 বয়স : 67 লিঙ্গ : পুরুষ	WB/05/043/411487 ফটো উপলব্ধ
934 নাম : মুন্নি ঘোষ স্বামীর নাম: শমু ঘোষ বাড়ির নং : n0155 বয়স : 39 লিঙ্গ : মহিলা	CHQ2569721 ফটো উপলব্ধ	935 নাম : বিফল ঘোষ পিতার নাম: প্রভাষ ঘোষ বাড়ির নং : n0156 বয়স : 32 লিঙ্গ : পুরুষ	NTF1397637 ফটো উপলব্ধ	936 নাম : কাজল ঘোষ স্বামীর নাম: রাজু ঘোষ বাড়ির নং : এন0156 বয়স : 30 লিঙ্গ : মহিলা	NTF2140879 ফটো উপলব্ধ
937 নাম : রতন ঘোষ পিতার নাম: শচীন ঘোষ বাড়ির নং : n0152 বয়স : 39 লিঙ্গ : পুরুষ	CHQ2569184 ফটো উপলব্ধ	938 নাম : কার্তিক ঘোষ পিতার নাম: অমর ঘোষ বাড়ির নং : 000 বয়স : 22 লিঙ্গ : পুরুষ	NTF2980803 ফটো উপলব্ধ	939 নাম : সুজান প্রমাণিক পিতার নাম: রাম প্রমাণিক বাড়ির নং : এন00 বয়স : 24 লিঙ্গ : পুরুষ	NTF2786408 ফটো উপলব্ধ
940 নাম : কালু প্রামানিক পিতার নাম: সীতেশ প্রামানিক বাড়ির নং : n0138 বয়স : 53 লিঙ্গ : পুরুষ	WB/05/043/411436 ফটো উপলব্ধ	941 নাম : পিঙ্কি প্রামানিক স্বামীর নাম: তপন প্রামানিক বাড়ির নং : n0138 বয়স : 35 লিঙ্গ : মহিলা	NTF1397678 ফটো উপলব্ধ	942 নাম : তপন প্রামানিক পিতার নাম: সীতেশ প্রামানিক বাড়ির নং : n0138 বয়স : 39 লিঙ্গ : পুরুষ	CHQ2569739 ফটো উপলব্ধ
943 নাম : চন্দনা প্রামানিক স্বামীর নাম: কালু প্রামানিক বাড়ির নং : n0138 বয়স : 49 লিঙ্গ : মহিলা	WB/05/043/411437 ফটো উপলব্ধ	944 নাম : সন্দ্যা প্রামানিক স্বামীর নাম: সীতেশ প্রামানিক বাড়ির নং : n0138 বয়স : 83 লিঙ্গ : মহিলা	WB/05/043/411435 ফটো উপলব্ধ	945 নাম : মনোজ প্রামানিক পিতার নাম: কালু প্রামানিক বাড়ির নং : n0138 বয়স : 31 লিঙ্গ : পুরুষ	NTF1766260 ফটো উপলব্ধ
946 নাম : অনিতা প্রামানিক স্বামীর নাম: রাম প্রামানিক বাড়ির নং : n0138 বয়স : 46 লিঙ্গ : মহিলা	CHQ1556406 ফটো উপলব্ধ	947 নাম : রাম প্রামানিক পিতার নাম: সীতেশ প্রামানিক বাড়ির নং : n0138 বয়স : 49 লিঙ্গ : পুরুষ	CHQ1556398 ফটো উপলব্ধ	948 নাম : দিপি প্রামানিক স্বামীর নাম: রবি প্রামানিক বাড়ির নং : n0139 বয়স : 30 লিঙ্গ : মহিলা	NTF1766286 ফটো উপলব্ধ
949 নাম : নমিতা প্রামানিক স্বামীর নাম: উত্তম প্রামানিক বাড়ির নং : n0139 বয়স : 33 লিঙ্গ : মহিলা	NTF1296961 ফটো উপলব্ধ	950 নাম : শীলা প্রামানিক স্বামীর নাম: সিদ্ধার্থ প্রামানিক বাড়ির নং : n0139 বয়স : 50 লিঙ্গ : মহিলা	WB/05/043/411432 ফটো উপলব্ধ	951 নাম : কৃষ্ণ প্রামাণিক পিতার নাম: সিদ্ধার্থ প্রামাণিক বাড়ির নং : এন0139 বয়স : 25 লিঙ্গ : পুরুষ	NTF2140887 ফটো উপলব্ধ
952 নাম : ছোটন প্রামানিক পিতার নাম: সিদ্ধার্থ প্রামানিক বাড়ির নং : n0139 বয়স : 29 লিঙ্গ : পুরুষ	NTF1674001 ফটো উপলব্ধ	953 নাম : লতা প্রামানিক পিতার নাম: ধীরেন প্রামানিক বাড়ির নং : n0140 বয়স : 42 লিঙ্গ : মহিলা	CHQ2294312 ফটো উপলব্ধ	954 নাম : আরতি প্রামানিক স্বামীর নাম: ধীরেন প্রামানিক বাড়ির নং : n0140 বয়স : 57 লিঙ্গ : মহিলা	WB/05/043/411428 ফটো উপলব্ধ
955 নাম : সিদ্ধার্থ প্রামানিক পিতার নাম: নীরেন প্রামানিক বাড়ির নং : n0139 বয়স : 53 লিঙ্গ : পুরুষ	WB/05/043/411431 ফটো উপলব্ধ	956 নাম : রবী প্রামানিক পিতার নাম: নীরেন প্রামানিক বাড়ির নং : n0139 বয়স : 38 লিঙ্গ : পুরুষ	CHQ2294338 ফটো উপলব্ধ	957 নাম : ধীরেন প্রামানিক পিতার নাম: নকুল প্রামানিক বাড়ির নং : n0140 বয়স : 65 লিঙ্গ : পুরুষ	NTF2477545 ফটো উপলব্ধ
958 নাম : উত্তম প্রামানিক পিতার নাম: নীরেন প্রামানিক বাড়ির নং : n0139 বয়স : 49 লিঙ্গ : পুরুষ	NTF2922466 ফটো উপলব্ধ	959 নাম : বিশখা প্রামানিক স্বামীর নাম: নীরেন প্রামানিক বাড়ির নং : n0139 বয়স : 69 লিঙ্গ : মহিলা	NTF2210201 ফটো উপলব্ধ	960 নাম : নীরেন প্রামানিক পিতার নাম: নকুল প্রামানিক বাড়ির নং : n0139 বয়স : 78 লিঙ্গ : পুরুষ	NTF2477560 ফটো উপলব্ধ

961 নাম : কার্তিক মেহেনা বসাক পিতার নাম: শিবলাল মেহেনা বসাক বাড়ির নং : এন001 বয়স : 42 লিঙ্গ : পুরুষ	NTF2758688 ফটো উপলব্ধ	962 নাম : সঞ্জয় বসাক পিতার নাম: শিবলাল বসাক বাড়ির নং : n0149 বয়স : 38 লিঙ্গ : পুরুষ	CHQ2569259 ফটো উপলব্ধ	963 নাম : সুলক বসাক পিতার নাম: সুরেন বসাক বাড়ির নং : n0149 বয়স : 51 লিঙ্গ : পুরুষ	CHQ1555978 ফটো উপলব্ধ
964 নাম : রীনা বসাক স্বামীর নাম: সুলক বসাক বাড়ির নং : n0149 বয়স : 46 লিঙ্গ : মহিলা	NTF1200278 ফটো উপলব্ধ	965 নাম : রাখী ঘোষ স্বামীর নাম: দুলাল ঘোষ বাড়ির নং : n0149 বয়স : 41 লিঙ্গ : মহিলা	NTF1033745 ফটো উপলব্ধ	966 নাম : উজ্জ্বল বসাক পিতার নাম: রমেশ বসাক বাড়ির নং : n0149 বয়স : 34 লিঙ্গ : পুরুষ	NTF1296987 ফটো উপলব্ধ
967 নাম : রেনু বসাক স্বামীর নাম: রমেশ বসাক বাড়ির নং : n0149 বয়স : 51 লিঙ্গ : মহিলা	WB/05/043/411448 ফটো উপলব্ধ	968 নাম : লক্ষ্মী বসাক স্বামীর নাম: শিবলাল বসাক বাড়ির নং : n0149 বয়স : 56 লিঙ্গ : মহিলা	CHQ2181741 ফটো উপলব্ধ	969 নাম : শিবলাল বসাক পিতার নাম: সুরেন বসাক বাড়ির নং : n0149 বয়স : 61 লিঙ্গ : পুরুষ	CHQ2181733 ফটো উপলব্ধ
970 নাম : প্রবোধ বসাক পিতার নাম: গদারাম বসাক বাড়ির নং : n0150 বয়স : 64 লিঙ্গ : পুরুষ	NTF2340149 ফটো উপলব্ধ	971 নাম : পঙ্কজ বসাক পিতার নাম: রমেশ বসাক বাড়ির নং : n0149 বয়স : 29 লিঙ্গ : পুরুষ	NTF1673995 ফটো উপলব্ধ	972 নাম : রমেশ বসাক পিতার নাম: সুরেন বসাক বাড়ির নং : n0149 বয়স : 57 লিঙ্গ : পুরুষ	WB/05/043/411447 ফটো উপলব্ধ
973 নাম : শীলা ঘোষ স্বামীর নাম: বিনয় ঘোষ বাড়ির নং : n0149 বয়স : 35 লিঙ্গ : মহিলা	NTF1033828 ফটো উপলব্ধ	974 নাম : সুবোধ বসাক পিতার নাম: গদারাম বসাক বাড়ির নং : n0150 বয়স : 58 লিঙ্গ : পুরুষ	WB/05/043/411442 ফটো উপলব্ধ	975 নাম : পিংকি বসাক স্বামীর নাম: সঞ্জয় বসাক বাড়ির নং : n0149 বয়স : 31 লিঙ্গ : মহিলা	NTF1674019 ফটো উপলব্ধ
976 নাম : বেলী বসাক স্বামীর নাম: প্রবোধ বসাক বাড়ির নং : n0150 বয়স : 54 লিঙ্গ : মহিলা	NTF3007770 ফটো উপলব্ধ	977 নাম : মনোজ বসাক পিতার নাম: বাটরন বসাক বাড়ির নং : n0149 বয়স : 39 লিঙ্গ : পুরুষ	NTF1296995 ফটো উপলব্ধ	978 নাম : শোভা বসাক স্বামীর নাম: সুবোধ বসাক বাড়ির নং : n0150 বয়স : 52 লিঙ্গ : মহিলা	NTF2813707 ফটো উপলব্ধ
979 নাম : মুন্নি বিবি স্বামীর নাম: মোহাম্মদ অলিবোরী শাহ বাড়ির নং : এন000 বয়স : 41 লিঙ্গ : মহিলা	NTF2786762 ফটো উপলব্ধ	980 নাম : মালতী মন্ডল স্বামীর নাম: খগেন মন্ডল বাড়ির নং : n0147 বয়স : 52 লিঙ্গ : মহিলা	NTF2211068 ফটো উপলব্ধ	981 নাম : তুলো মন্ডল স্বামীর নাম: নগেন মন্ডল বাড়ির নং : এন0147 বয়স : 50 লিঙ্গ : মহিলা	NTF2746162 ফটো উপলব্ধ
982 নাম : সৌমেন মন্ডল পিতার নাম: বৈদ্যনাথ মন্ডল বাড়ির নং : n0147 বয়স : 55 লিঙ্গ : পুরুষ	CHQ1556323 ফটো উপলব্ধ	983 নাম : খগেন মন্ডল পিতার নাম: বৈদ্যনাথ মন্ডল বাড়ির নং : n0147 বয়স : 66 লিঙ্গ : পুরুষ	CHQ2569341 ফটো উপলব্ধ	984 নাম : মনোবী মন্ডল পিতার নাম: ধীরেন মন্ডল বাড়ির নং : এন0141 বয়স : 29 লিঙ্গ : মহিলা	NTF2786184 ফটো উপলব্ধ
985 নাম : সম্পা মন্ডল পিতার নাম: বীরেন মন্ডল বাড়ির নং : এন0147 বয়স : 25 লিঙ্গ : মহিলা	NTF2921682 ফটো উপলব্ধ	986 নাম : নগেন মন্ডল পিতার নাম: বৈদ্যনাথ মন্ডল বাড়ির নং : n0147 বয়স : 57 লিঙ্গ : পুরুষ	NTF2746154 ফটো উপলব্ধ	987 নাম : নেতলা মন্ডল স্বামীর নাম: দীপক মন্ডল বাড়ির নং : n0145 বয়স : 40 লিঙ্গ : মহিলা	CHQ2569374 ফটো উপলব্ধ
988 নাম : সন্দীপ ঘোষ পিতার নাম: বাবুলাল ঘোষ বাড়ির নং : n0148 বয়স : 40 লিঙ্গ : পুরুষ	NTF1033786 ফটো উপলব্ধ	989 নাম : সমর মন্ডল পিতার নাম: নগেন মন্ডল বাড়ির নং : n0147 বয়স : 27 লিঙ্গ : পুরুষ	NTF1902816 ফটো উপলব্ধ	990 নাম : উপিন মন্ডল পিতার নাম: টিংকু মন্ডল বাড়ির নং : n0148 বয়স : 81 লিঙ্গ : পুরুষ	NTF2211183 ফটো উপলব্ধ

991 নাম : চুমকি ঘোষ স্বামীর নাম: সন্দীপ ঘোষ বাড়ির নং : n0148 বয়স : 25 লিঙ্গ : মহিলা	NTF1902683 ফটো উপলব্ধ	992 নাম : বীরেন মণ্ডল পিতার নাম: হরিপদ মণ্ডল বাড়ির নং : n0151 বয়স : 51 লিঙ্গ : পুরুষ	CHQ2181808 ফটো উপলব্ধ	993 নাম : দিপালী মন্ডল স্বামীর নাম: সৌমেন মন্ডল বাড়ির নং : n0147 বয়স : 38 লিঙ্গ : মহিলা	NTF0215012 ফটো উপলব্ধ
994 নাম : উজ্জল মন্ডল পিতার নাম: খগেন্দ্র নাথ মন্ডল বাড়ির নং : N0196 বয়স : 35 লিঙ্গ : পুরুষ	NTF0946442 ফটো উপলব্ধ	995 নাম : বিশ্বদেব মন্ডল পিতার নাম: ধীরেন মন্ডল বাড়ির নং : নং বয়স : 23 লিঙ্গ : পুরুষ	NTF2871465 ফটো উপলব্ধ	996 নাম : দেবেন মণ্ডল পিতার নাম: জ্যোতিষ মণ্ডল বাড়ির নং : n0153 বয়স : 40 লিঙ্গ : পুরুষ	CHQ2569275 ফটো উপলব্ধ
997 নাম : জীতনী মণ্ডল স্বামীর নাম: হরিপদ মণ্ডল বাড়ির নং : n0151 বয়স : 67 লিঙ্গ : মহিলা	NTF2761880 ফটো উপলব্ধ	998 নাম : মনোরঞ্জন ঘোষ পিতার নাম: শচীন ঘোষ বাড়ির নং : 000 বয়স : 42 লিঙ্গ : পুরুষ	NTF1033802 ফটো উপলব্ধ	999 নাম : লক্ষ্মী মন্ডল পিতার নাম: নাগিন মন্ডল বাড়ির নং : এন00 বয়স : 24 লিঙ্গ : মহিলা	NTF2874998 ফটো উপলব্ধ
1000 নাম : রমনী মণ্ডল স্বামীর নাম: বিপীন মণ্ডল বাড়ির নং : n0143 বয়স : 71 লিঙ্গ : মহিলা	WB/05/043/411476 ফটো উপলব্ধ	1001 নাম : সারদা মণ্ডল স্বামীর নাম: জ্যোতিষ মণ্ডল বাড়ির নং : n0153 বয়স : 81 লিঙ্গ : মহিলা	WB/05/043/411461 ফটো উপলব্ধ	1002 নাম : শঙ্করী মণ্ডল স্বামীর নাম: নিতাই মণ্ডল বাড়ির নং : n0145 বয়স : 50 লিঙ্গ : মহিলা	WB/05/043/411121 ফটো উপলব্ধ
1003 নাম : ভারতী মণ্ডল স্বামীর নাম: স্বাক্ষ মণ্ডল বাড়ির নং : n0145 বয়স : 63 লিঙ্গ : মহিলা	WB/05/043/411465 ফটো উপলব্ধ	1004 নাম : অশোক মণ্ডল স্বামীর নাম: আশু মণ্ডল বাড়ির নং : n0143 বয়স : 48 লিঙ্গ : মহিলা	CHQ2569325 ফটো উপলব্ধ	1005 নাম : বাসুদেব মণ্ডল পিতার নাম: বিপীন মণ্ডল বাড়ির নং : n0143 বয়স : 51 লিঙ্গ : পুরুষ	WB/05/043/411478 ফটো উপলব্ধ
1006 নাম : বীরেন মণ্ডল পিতার নাম: কিষ্ট মণ্ডল বাড়ির নং : n0141 বয়স : 51 লিঙ্গ : পুরুষ	WB/05/043/411455 ফটো উপলব্ধ	1007 নাম : প্রমিলা মন্ডল স্বামীর নাম: উপিন মন্ডল বাড়ির নং : n0148 বয়স : 72 লিঙ্গ : মহিলা	WB/05/043/411450 ফটো উপলব্ধ	1008 নাম : দীপক মণ্ডল পিতার নাম: রসিক মণ্ডল বাড়ির নং : 000 বয়স : 57 লিঙ্গ : পুরুষ	CHQ1556315 ফটো উপলব্ধ
1009 নাম : ধীরেন মণ্ডল পিতার নাম: কিষ্ট মণ্ডল বাড়ির নং : n0141 বয়স : 66 লিঙ্গ : পুরুষ	CHQ1555051 ফটো উপলব্ধ	1010 নাম : মায়ী ঘোষ স্বামীর নাম: মনোরঞ্জন ঘোষ বাড়ির নং : n0153 বয়স : 30 লিঙ্গ : মহিলা	NTF1674027 ফটো উপলব্ধ	1011 নাম : হরিপদ মণ্ডল পিতার নাম: কাচালী মণ্ডল বাড়ির নং : n0151 বয়স : 73 লিঙ্গ : পুরুষ	NTF2211076 ফটো উপলব্ধ
1012 নাম : সমিতা মন্ডল স্বামীর নাম: দেবেন মন্ডল বাড়ির নং : n0153 বয়স : 56 লিঙ্গ : মহিলা	NTF2212157 ফটো উপলব্ধ	1013 নাম : রাম মণ্ডল পিতার নাম: জ্যোতিষ মণ্ডল বাড়ির নং : n0153 বয়স : 51 লিঙ্গ : পুরুষ	CHQ2569283 ফটো উপলব্ধ	1014 নাম : সুনীল মণ্ডল পিতার নাম: উপিন মণ্ডল বাড়ির নং : n0148 বয়স : 42 লিঙ্গ : পুরুষ	CHQ2569333 ফটো উপলব্ধ
1015 নাম : নিতাই মণ্ডল পিতার নাম: রসিক মণ্ডল বাড়ির নং : n0145 বয়স : 63 লিঙ্গ : পুরুষ	CHQ1555069 ফটো উপলব্ধ	1016 নাম : মেনকা মণ্ডল স্বামীর নাম: বাসুদেব মণ্ডল বাড়ির নং : n0143 বয়স : 44 লিঙ্গ : মহিলা	CHQ2569317 ফটো উপলব্ধ	1017 নাম : সুকদেব মণ্ডল পিতার নাম: বিপীন মণ্ডল বাড়ির নং : n0143 বয়স : 54 লিঙ্গ : পুরুষ	WB/05/043/411477 ফটো উপলব্ধ
1018 নাম : প্রতিমা মন্ডল স্বামীর নাম: বীরেন মন্ডল বাড়ির নং : n0141 বয়স : 32 লিঙ্গ : মহিলা	NTF1296979 ফটো উপলব্ধ	1019 নাম : প্রদীপ মণ্ডল পিতার নাম: আঘন মণ্ডল বাড়ির নং : n0146 বয়স : 53 লিঙ্গ : পুরুষ	WB/05/043/411468 ফটো উপলব্ধ	1020 নাম : কনিকা মন্ডল স্বামীর নাম: মানিক মন্ডল বাড়ির নং : n0145 বয়স : 41 লিঙ্গ : মহিলা	NTF1033760 ফটো উপলব্ধ

<p>1021</p> <p>WB/05/043/411464</p> <p>নাম : বাবু মণ্ডল পিতার নাম: রসিক মণ্ডল বাড়ির নং : n0145 বয়স : 71 লিঙ্গ : পুরুষ</p> <p>ফটো উপলব্ধ</p>	<p>1022</p> <p>WB/05/043/411454</p> <p>নাম : রীতা মণ্ডল স্বামীর নাম: ধীরেন মণ্ডল বাড়ির নং : n0141 বয়স : 56 লিঙ্গ : মহিলা</p> <p>ফটো উপলব্ধ</p>	<p>1023</p> <p>CHQ2698306</p> <p>নাম : কম্পনা মন্ডল স্বামীর নাম: শুনীল মন্ডল বাড়ির নং : n0148 বয়স : 40 লিঙ্গ : মহিলা</p> <p>ফটো উপলব্ধ</p>
<p>1024</p> <p>CHQ2181881</p> <p>নাম : নেতলা মণ্ডল স্বামীর নাম: বীরেন মণ্ডল বাড়ির নং : n0151 বয়স : 50 লিঙ্গ : মহিলা</p> <p>ফটো উপলব্ধ</p>	<p>1025</p> <p>NTF3021524</p> <p>নাম : শশাঙ্ক মন্ডল পিতার নাম: আঘনু মণ্ডল বাড়ির নং : 000 বয়স : 46 লিঙ্গ : পুরুষ</p> <p>ফটো উপলব্ধ</p>	<p>1026</p> <p>NTF1902766</p> <p>নাম : ইন্দ্রজিৎ মন্ডল পিতার নাম: ধীরেন মন্ডল বাড়ির নং : 000 বয়স : 27 লিঙ্গ : পুরুষ</p> <p>ফটো উপলব্ধ</p>
<p>1027</p> <p>CHQ2569358</p> <p>নাম : কবিতা মণ্ডল স্বামীর নাম: গুদর মণ্ডল বাড়ির নং : n0144 বয়স : 44 লিঙ্গ : মহিলা</p> <p>ফটো উপলব্ধ</p>	<p>1028</p> <p>WB/05/043/411459</p> <p>নাম : কমলা মণ্ডল স্বামীর নাম: ছবিলাল মণ্ডল বাড়ির নং : n0144 বয়স : 59 লিঙ্গ : মহিলা</p> <p>ফটো উপলব্ধ</p>	<p>1029</p> <p>NTF1033778</p> <p>নাম : অনিল মন্ডল পিতার নাম: উপিন মন্ডল বাড়ির নং : n0142 বয়স : 35 লিঙ্গ : পুরুষ</p> <p>ফটো উপলব্ধ</p>
<p>1030</p> <p>CHQ1556711</p> <p>নাম : গুদর মণ্ডল পিতার নাম: ছবিলাল মণ্ডল বাড়ির নং : n0144 বয়স : 56 লিঙ্গ : পুরুষ</p> <p>ফটো উপলব্ধ</p>	<p>1031</p> <p>NTF1902691</p> <p>নাম : স্বপন মন্ডল পিতার নাম: বদ্রী নারায়ন মন্ডল বাড়ির নং : n0028 বয়স : 27 লিঙ্গ : পুরুষ</p> <p>ফটো উপলব্ধ</p>	<p>1032</p> <p>NTF1902931</p> <p>নাম : সারদা মন্ডল স্বামীর নাম: ছবিলাল মন্ডল বাড়ির নং : n0144 বয়স : 83 লিঙ্গ : মহিলা</p> <p>ফটো উপলব্ধ</p>
<p>1033</p> <p>NTF3055423</p> <p>নাম : প্রিয়াঙ্কা প্রমাণিক স্বামীর নাম: ছোটন প্রমাণিক বাড়ির নং : এন0139 বয়স : 20 লিঙ্গ : মহিলা</p> <p>ফটো উপলব্ধ</p>	<p>1034</p> <p>NTF3074549</p> <p>নাম : প্রশান্ত বসাক পিতার নাম: প্রবোধ বসাক বাড়ির নং : 000 বয়স : 24 লিঙ্গ : পুরুষ</p> <p>ফটো উপলব্ধ</p>	



1035	2	NTF3114659
নাম : মহঃ আয়েস কারান পিতার নাম: মহ আকবর আলি বাড়ির নং : 000 বয়স : 18 লিঙ্গ : পুরুষ		ফটো উপলব্ধ



1036	2	NTF3126703	ফটো উপলব্ধ	1037	2	NTF3128014	ফটো উপলব্ধ	1038	2	NTF3128063	ফটো উপলব্ধ
নাম : কাইয়ুম পিতার নাম: কুতুবুদ্দিন বাড়ির নং : 000 বয়স : 59 লিঙ্গ : পুরুষ				নাম : সানজু খাতুন স্বামীর নাম: কামাল হোসেন বাড়ির নং : এন000 বয়স : 22 লিঙ্গ : মহিলা				নাম : মোজাফফর আনসারি পিতার নাম: ভাসরুল বাড়ির নং : এন000 বয়স : 26 লিঙ্গ : পুরুষ			
1039	2	NTF3128089	ফটো উপলব্ধ	1040	2	NTF3128105	ফটো উপলব্ধ	1041	3	NTF3133030	ফটো উপলব্ধ
নাম : আজুওয়ারা খাতুন পিতার নাম: মোহাম্মদ মোরসালিম বাড়ির নং : এন000 বয়স : 24 লিঙ্গ : মহিলা				নাম : সাইনুর খাতুন পিতার নাম: মজলুম আনসারি বাড়ির নং : এন000 বয়স : 23 লিঙ্গ : মহিলা				নাম : সমীর মণ্ডল পিতার নাম: বাসুদেব মন্ডল বাড়ির নং : বাসুদেব মন্ডল বয়স : 24 লিঙ্গ : পুরুষ			
1042	1	NTF3133493	ফটো উপলব্ধ	1043	2	NTF3133501	ফটো উপলব্ধ	1044	2	NTF3133527	ফটো উপলব্ধ
নাম : মৌসুমী চৌধুরী স্বামীর নাম: দুলাল মন্ডল বাড়ির নং : 000 বয়স : 27 লিঙ্গ : মহিলা				নাম : বাবুল আনসারী পিতার নাম: মাজবুল আনসারি বাড়ির নং : 000 বয়স : 20 লিঙ্গ : পুরুষ				নাম : তারিকুল আনোয়ার আনসারি পিতার নাম: মহঃ মাইনুদ্দিন আনসারি বাড়ির নং : 000 বয়স : 20 লিঙ্গ : পুরুষ			
1045	2	NTF3133535	ফটো উপলব্ধ	1046	1	NTF3133725	ফটো উপলব্ধ	1047	2	NTF3137627	ফটো উপলব্ধ
নাম : রামজান আনসারি পিতার নাম: তাজুর আনসারি বাড়ির নং : 000 বয়স : 19 লিঙ্গ : পুরুষ				নাম : অভিজিৎ প্রামানিক পিতার নাম: উত্তম প্রামানিক বাড়ির নং : 000 বয়স : 18 লিঙ্গ : পুরুষ				নাম : মহ সুরাজ পিতার নাম: মহ আসগার বাড়ির নং : 000 বয়স : 18 লিঙ্গ : পুরুষ			
1048	2	NTF3141777	ফটো উপলব্ধ	1049	2	NTF3142700	ফটো উপলব্ধ	1050	1	NTF3142767	ফটো উপলব্ধ
নাম : মোসা সায়েবা খাতুন স্বামীর নাম: মোসাওয়ার আনসারী বাড়ির নং : 000 বয়স : 25 লিঙ্গ : মহিলা				নাম : তারানা খাতুন স্বামীর নাম: মহঃ সাহাজান আনসারি বাড়ির নং : 000 বয়স : 19 লিঙ্গ : মহিলা				নাম : মুসকান পারভীন স্বামীর নাম: নবি আনসারি বাড়ির নং : 000 বয়স : 21 লিঙ্গ : মহিলা			
1051	1	NTF3144508	ফটো উপলব্ধ	1052	2	NTF3144789	ফটো উপলব্ধ	1053	2	NTF3144821	ফটো উপলব্ধ
নাম : ওমকার মন্ডল পিতার নাম: নিমাই মন্ডল বাড়ির নং : 000 বয়স : 21 লিঙ্গ : পুরুষ				নাম : সাবানা খাতুন পিতার নাম: মহঃ আলেক্সান্দ্র বাড়ির নং : 000 বয়স : 22 লিঙ্গ : মহিলা				নাম : মহ জুয়েল পিতার নাম: মহম্মদ সাজ্জাত বাড়ির নং : মোহাম্মদ সাজ্জাত বয়স : 20 লিঙ্গ : পুরুষ			
1054	1	NTF3148194	ফটো উপলব্ধ	1055	1	NTF3148319	ফটো উপলব্ধ	1056	1	NTF3148483	ফটো উপলব্ধ
নাম : অজয় মন্ডল পিতার নাম: রামদাস মন্ডল বাড়ির নং : এন0000 বয়স : 20 লিঙ্গ : পুরুষ				নাম : বাপি মন্ডল পিতার নাম: বিকাশ মন্ডল বাড়ির নং : 000 বয়স : 19 লিঙ্গ : পুরুষ				নাম : সিদ্ধার্থ মন্ডল পিতার নাম: মাধাই মন্ডল বাড়ির নং : 000 বয়স : 19 লিঙ্গ : পুরুষ			
1057	1	NTF3148848	ফটো উপলব্ধ	1058	1	NTF3149358	ফটো উপলব্ধ	1059	1	NTF3149366	ফটো উপলব্ধ
নাম : জয়দেব মন্ডল পিতার নাম: তানিক মন্ডল বাড়ির নং : 000 বয়স : 20 লিঙ্গ : পুরুষ				নাম : সুভূ মন্ডল পিতার নাম: লক্ষন মন্ডল বাড়ির নং : এন000 বয়স : 20 লিঙ্গ : পুরুষ				নাম : সুজন মন্ডল পিতার নাম: তানিক মন্ডল বাড়ির নং : 000 বয়স : 19 লিঙ্গ : পুরুষ			
1060	1	NTF3149614	ফটো উপলব্ধ	1061	2	NTF3149622	ফটো উপলব্ধ	1062	2	NTF3149689	ফটো উপলব্ধ
নাম : শুভজিৎ মন্ডল পিতার নাম: মানিক মন্ডল বাড়ির নং : এন001 বয়স : 18 লিঙ্গ : পুরুষ				নাম : রোজিনা খাতুন স্বামীর নাম: মহঃ বারকাত আনসারী বাড়ির নং : এন0127 বয়স : 22 লিঙ্গ : মহিলা				নাম : সামিনা খাতুন পিতার নাম: মহঃ ইসলাম আনসারী বাড়ির নং : এন0128 বয়স : 22 লিঙ্গ : মহিলা			
1063	3	NTF3149820	ফটো উপলব্ধ								
নাম : মান্দী মন্ডল পিতার নাম: সোমেন মন্ডল বাড়ির নং : 000 বয়স : 20 লিঙ্গ : মহিলা											

নির্বাচক সংখ্যার সারসংক্ষেপ :

A) নির্বাচকের সংখ্যা :

	নির্বাচক তালিকার প্রকৃতি	নির্বাচক তালিকার পরিচিতি :	নির্বাচকের সংখ্যা :				
			পুরুষ	মহিলা	তৃতীয় লিঙ্গ	মোট	
I	মূল তালিকা	মূল তালিকা	বিশেষ নিবিড় সংশোধন ২০২৬ এর চূড়ান্ত ভোটার তালিকার সহিত 06-04-2026 তারিখ অবধি সংশোধিত নির্বাচক তালিকা	551	483	0	1034
II	1- সংযোজন তালিকা	সংযোজনী 1	বিশেষ সংক্ষিপ্ত সংশোধন 2026	1	0	0	1
		সংযোজনী 2	ধারাবাহিক সংশোধন 2026	17	11	0	28
			মোট	18	11	0	29
III	2- বিয়োজন তালিকা	সংযোজনী 1	বিশেষ সংক্ষিপ্ত সংশোধন 2026	0	0	0	0
		সংযোজনী 2	ধারাবাহিক সংশোধন 2026	0	0	0	0
			মোট	0	0	0	0
IV	'লিঙ্গ ক্ষেত্রের' পরিবর্তনের কারণে পার্থক্য			0	0	0	0
V	বিচারপ্রক্রিয়ার অধীনস্থ			0	0	0	0
VI	বিচার বিভাগীয় আধিকারিক কর্তৃক বিচারপূর্বক নিষ্পত্তির পর বিয়োজিত			28	15	0	43
নির্বাচকের মোট সংখ্যা (I+II-III+IV-V-VI)				541	479	0	1020

B) ক্রটি সংশোধনের সংখ্যা :

নির্বাচক তালিকার প্রকৃতি	নির্বাচক তালিকার পরিচিতি :	ক্রটি সংশোধনের সংখ্যা :
সংযোজনী 1	বিশেষ সংক্ষিপ্ত সংশোধন 2026	0
সংযোজনী 2	ধারাবাহিক সংশোধন 2026	0
	মোট	0

নির্বাচক নিবন্ধন আধিকারিকের স্বাক্ষর

E-মৃত, S-স্থানান্তরিত, R-একাধিকবার অন্তর্ভুক্ত, M-নিখোঁজ, Q-যোগ্য নহে