

নির্বাচক তালিকা 2026 S25 পশ্চিমবঙ্গ



বিধানসভা নির্বাচনক্ষেত্রের নং, নাম ও সংরক্ষণের স্থিতি : 48 - রতুয়া (সাধারণ)		অংশ নং : 72																			
বিধানসভা নির্বাচনক্ষেত্রটি যে লোকসভা নির্বাচনক্ষেত্রের / ক্ষেত্রসমূহের অন্তর্ভুক্ত তার নং, নাম ও সংরক্ষণ স্থিতি : 7 - মালদহ উত্তর (সাধারণ)																					
1. সংশোধনের পূর্ণ বিবরণ																					
সংশোধনের বৎসর :	2026	নির্বাচক তালিকার পরিচিতি : বিশেষ নিবিড় সংশোধন ২০২৬ এর চূড়ান্ত ভোটার তালিকার সহিত 06-04-2026 তারিখ অবধি সংশোধিত নির্বাচক তালিকা																			
ভিত্তি তারিখ :	01-01-2026																				
সংশোধনের প্রকৃতি :	ধারাবাহিক সংশোধন 2026																				
প্রকাশনার তারিখ :	06-04-2026																				
2. অংশ ও নির্বাচনী এলাকার পূর্ণ বিবরণ :																					
অংশের ভাগ নং ও নাম :																					
1-হরগোবিন্দপুর	<table border="1" style="width: 100%; border-collapse: collapse;"> <tr> <td>প্রধান শহর/গ্রাম</td> <td>:</td> </tr> <tr> <td>ওয়ার্ড</td> <td>:</td> </tr> <tr> <td>থানা</td> <td>: রতুয়া</td> </tr> <tr> <td>গ্রাম পঞ্চায়েত</td> <td>:</td> </tr> <tr> <td>ব্লক</td> <td>: রতুয়া-1</td> </tr> <tr> <td>মহকুমা</td> <td>: চাঁচল</td> </tr> <tr> <td>জেলা</td> <td>: মালদহ</td> </tr> <tr> <td>পিন</td> <td>: 732205</td> </tr> </table>					প্রধান শহর/গ্রাম	:	ওয়ার্ড	:	থানা	: রতুয়া	গ্রাম পঞ্চায়েত	:	ব্লক	: রতুয়া-1	মহকুমা	: চাঁচল	জেলা	: মালদহ	পিন	: 732205
প্রধান শহর/গ্রাম						:															
ওয়ার্ড						:															
থানা						: রতুয়া															
গ্রাম পঞ্চায়েত						:															
ব্লক						: রতুয়া-1															
মহকুমা						: চাঁচল															
জেলা	: মালদহ																				
পিন	: 732205																				
2-মোমিনপাড়া																					
3. ভোট গ্রহন কেন্দ্রের পূর্ণ বিবরণ :																					
ভোট গ্রহন কেন্দ্রের নং, নাম :	ভোট গ্রহন কেন্দ্রের শ্রেণী :		সাধারণ																		
72 - হরগোবিন্দপুর প্রাইমারী স্কুল	এই অংশে সহায়ক ভোটগ্রহন কেন্দ্রের সংখ্যা		0																		
ভোট গ্রহন কেন্দ্রের ঠিকানা :	:																				
হরগোবিন্দপুর প্রাইমারী স্কুল, রুম নং ২, হরগোবিন্দপুর মোমিনপাড়া																					
4. নির্বাচকের সংখ্যা :																					
প্রথম ক্রমিক নং	শেষ ক্রমিক নং	মোট সংখ্যা																			
		পুরুষ	মহিলা	তৃতীয় লিঙ্গ	মোট																
1	759	356	308	0	664																

নির্বাচক নিবন্ধন আধিকারিকের স্বাক্ষর

Nazri Naksha

Google Map View

Nazri Naksha

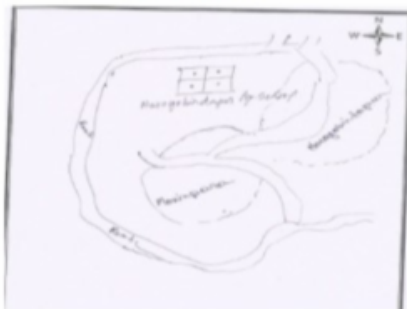

Google Map View

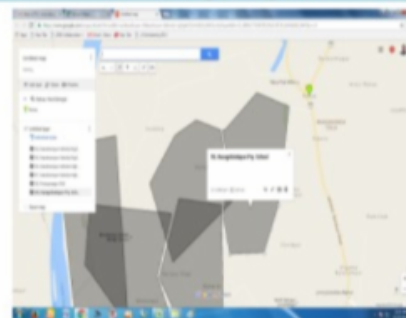

Polling Station Building Front View

Polling Station Front View

Polling Station Building Front View



Polling Station Front View



Cad View

Key MAP View

CAD View

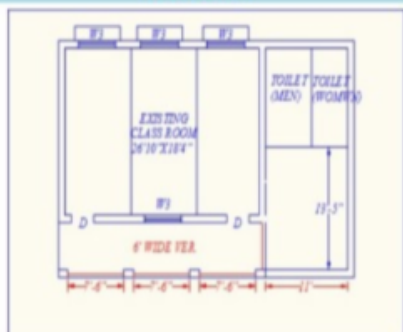

Key MAP View

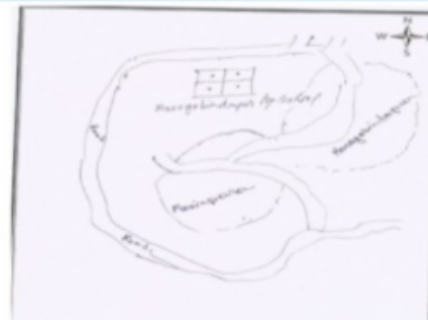

1	NTF1036425	ফটো উপলব্ধ	নাম : মহঃ ইমরান আলি পিতার নাম: মহঃ নৌসাদ আলি বাড়ির নং : n0177 বয়স : 34 লিঙ্গ : পুরুষ	2	NTF2903284	ফটো উপলব্ধ	নাম : আলম মোহাম্মদ মায়ের নাম: পূর্ণা বাড়ির নং : এন0017 বয়স : 27 লিঙ্গ : পুরুষ	3	INP1381136	ফটো উপলব্ধ	নাম : জুলি খাতুন পিতার নাম: আবোদ বাড়ির নং : এন020 বয়স : 33 লিঙ্গ : মহিলা
4	NTF2903557	ফটো উপলব্ধ	নাম : মোহাম্মদ সফে ল আলম পিতার নাম: মোহাম্মদ জাহাঙ্গির আলম বাড়ির নং : এন0098 বয়স : 22 লিঙ্গ : পুরুষ	5	NTF2870715	ফটো উপলব্ধ	নাম : মহঃ গোলাম জিলানি পিতার নাম: আবদুল মাল্লান বাড়ির নং : বয়স : 21 লিঙ্গ : পুরুষ	6	NTF2853620	ফটো উপলব্ধ	নাম : ইউসুফ আলি পিতার নাম: মহঃ নীলু শাহ বাড়ির নং : এন0148 বয়স : 26 লিঙ্গ : পুরুষ
7	NTF2923548	ফটো উপলব্ধ	নাম : সামীর আসরাফ পিতার নাম: মোজাফফার আলি শাহ বাড়ির নং : নং0 বয়স : 23 লিঙ্গ : পুরুষ	8	NTF2787638	ফটো উপলব্ধ	নাম : রিমা খাতুন স্বামীর নাম: সাহিম মিয়া মোহাম্মদ বাড়ির নং : এন0203 বয়স : 23 লিঙ্গ : মহিলা	9	NTF2903573	ফটো উপলব্ধ	নাম : মঞ্জিল খাতুন পিতার নাম: মোহাম্মদ রফিক আনসারি বাড়ির নং : এন0192 বয়স : 28 লিঙ্গ : মহিলা
10	NTF2626828	ফটো উপলব্ধ	নাম : শিলা খাতুন স্বামীর নাম: মহঃ হিফ জুল ইমানী আনসারী বাড়ির নং : নং0 বয়স : 26 লিঙ্গ : মহিলা	11	NTF2626836	ফটো উপলব্ধ	নাম : সিদ্দিকী খাতুন পিতার নাম: সেখ টিটু বাড়ির নং : নং0 বয়স : 27 লিঙ্গ : মহিলা	12	CHQ2577534	ফটো উপলব্ধ	নাম : আমেনুর খাতুন পিতার নাম: সেখ হাফিজুদ্দীন বাড়ির নং : n0134 বয়স : 62 লিঙ্গ : মহিলা
13	NTF2626604	ফটো উপলব্ধ	নাম : রানি খাতুন স্বামীর নাম: মোস্তারকন আনসারী বাড়ির নং : নং 0023 বয়স : 32 লিঙ্গ : মহিলা	14	NTF2626851	ফটো উপলব্ধ	নাম : মোহনার খাতুন পিতার নাম: ইলিয়াস আনসারি বাড়ির নং : নং0 বয়স : 26 লিঙ্গ : মহিলা	15	NTF2870780	ফটো উপলব্ধ	নাম : আয়েশা খাতুন পিতার নাম: মহ মোকররাম হোসেন শাহ বাড়ির নং : বয়স : 22 লিঙ্গ : মহিলা
16	NTF2878783	ফটো উপলব্ধ	নাম : তাসনী খাতুন স্বামীর নাম: মহঃ আবতুর হুসেন বাড়ির নং : বয়স : 22 লিঙ্গ : মহিলা	17	NTF2902906	ফটো উপলব্ধ	নাম : মাজিনুর খাতুন স্বামীর নাম: মহঃ ফুরকান বাড়ির নং : এন0264 বয়স : 26 লিঙ্গ : মহিলা	18	NTF1993187	ফটো উপলব্ধ	নাম : রোজিনা খাতুন স্বামীর নাম: হাম্মান শাহ বাড়ির নং : n0278 বয়স : 31 লিঙ্গ : মহিলা
19	NTF2792802	ফটো উপলব্ধ	নাম : সাহিরান খাতুন স্বামীর নাম: মোহাম্মদ সমীউল আনসারি বাড়ির নং : এন00 বয়স : 23 লিঙ্গ : মহিলা	20	NTF2792828	ফটো উপলব্ধ	নাম : মোনিকা খাতুন স্বামীর নাম: আখতারুল আনসারী বাড়ির নং : এন00 বয়স : 26 লিঙ্গ : মহিলা	21	NTF2792513	ফটো উপলব্ধ	নাম : চন্ডেলী খাতুন স্বামীর নাম: মোহাম্মদ দিলবর হুসেন বাড়ির নং : এন000 বয়স : 26 লিঙ্গ : মহিলা
22	NTF2792596	ফটো উপলব্ধ	নাম : সুইটি খাতুন স্বামীর নাম: মোহাম্মদ আমির আনসারি বাড়ির নং : এন00 বয়স : 22 লিঙ্গ : মহিলা	23	NTF2830529	ফটো উপলব্ধ	নাম : সামিনা খাতুন স্বামীর নাম: মহঃ ইস্তফা আনসারি বাড়ির নং : এন0203 বয়স : 22 লিঙ্গ : মহিলা	24	NTF2463495	ফটো উপলব্ধ	নাম : রাবিনা খাতুন স্বামীর নাম: মহঃ নিজাম শাহ বাড়ির নং : বয়স : 22 লিঙ্গ : মহিলা
25	NTF2157766	ফটো উপলব্ধ	নাম : আমেনা খাতুন বিবি স্বামীর নাম: মহঃ রহিম বাড়ির নং : ন0 বয়স : 27 লিঙ্গ : মহিলা	26	WB/05/043/426388	ফটো উপলব্ধ	নাম : ইসলাম খান পিতার নাম: সালাম খান বাড়ির নং : n0145 বয়স : 53 লিঙ্গ : পুরুষ	27	CHQ2844983	ফটো উপলব্ধ	নাম : সাজেনা বিবি স্বামীর নাম: ইসলাম খান বাড়ির নং : n0145 বয়স : 49 লিঙ্গ : মহিলা
28	NTF1298512	ফটো উপলব্ধ	নাম : মৌসুমি প্রামানিক চৌধুরী স্বামীর নাম: গনেশ চৌধুরী বাড়ির নং : n0053 বয়স : 35 লিঙ্গ : মহিলা	29	WB/05/043/426207	ফটো উপলব্ধ	নাম : অন্নপূর্ণা চৌধুরী স্বামীর নাম: সুবোদ চন্দ্র চৌধুরী বাড়ির নং : n0053 বয়স : 75 লিঙ্গ : মহিলা	30	CHQ2577922	ফটো উপলব্ধ	নাম : গনেশ চৌধুরী পিতার নাম: সুবোদ চৌধুরী বাড়ির নং : n0053 বয়স : 44 লিঙ্গ : পুরুষ

31	NTF2626984	নাম : মহঃ জাবির পিতার নাম: মোহম্মদ মহীউদ্দীন বাড়ির নং : নং0 বয়স : 24 লিঙ্গ : পুরুষ	ফটো উপলব্ধ	32	NTF2068591	নাম : লাকি খাতুন স্বামীর নাম: সেখ শেরশান বাড়ির নং : n0084 বয়স : 32 লিঙ্গ : মহিলা	ফটো উপলব্ধ	33	NTF1036474	নাম : সাহীন বেগম স্বামীর নাম: সেখ মেহের বান বাড়ির নং : n0084 বয়স : 38 লিঙ্গ : মহিলা	ফটো উপলব্ধ
34	CHQ2576965	নাম : সেখ জাহাঙ্গীর পিতার নাম: রাজিত বাড়ির নং : n0084 বয়স : 38 লিঙ্গ : পুরুষ	ফটো উপলব্ধ	35	CHQ2905917	নাম : সেখ শেরশান পিতার নাম: সেখ রাজিত বাড়ির নং : n0084 বয়স : 38 লিঙ্গ : পুরুষ	ফটো উপলব্ধ	36	NTF2161248	নাম : সালেহা বিবি স্বামীর নাম: হাম্মান আনসারি বাড়ির নং : N0084 বয়স : 34 লিঙ্গ : মহিলা	ফটো উপলব্ধ
37	CHQ2845014	নাম : সেখ মেহরবান পিতার নাম: রাজিত বাড়ির নং : n0084 বয়স : 43 লিঙ্গ : পুরুষ	ফটো উপলব্ধ	38	NTF2487718	নাম : বিবি তাসেদা স্বামীর নাম: রাজিত বাড়ির নং : n0084 বয়স : 78 লিঙ্গ : মহিলা	ফটো উপলব্ধ	39	NTF2627081	নাম : মহঃ নাসিউল পিতার নাম: মহঃ মুসাঝ্বার বাড়ির নং : N0 027 বয়স : 25 লিঙ্গ : পুরুষ	ফটো উপলব্ধ
40	NTF2921708	নাম : সিতারা খাতুন স্বামীর নাম: মহঃ নাসিউল বাড়ির নং : এন000 বয়স : 22 লিঙ্গ : মহিলা	ফটো উপলব্ধ	41	NTF2491389	নাম : সাগরিকা প্রমাণিক স্বামীর নাম: মহেন্দ্র বাড়ির নং : n0060 বয়স : 59 লিঙ্গ : মহিলা	ফটো উপলব্ধ	42	NTF1201508	নাম : নারুগোলাপ প্রামানিক পিতার নাম: মহেন্দ্র প্রামানিক বাড়ির নং : n0060 বয়স : 35 লিঙ্গ : পুরুষ	ফটো উপলব্ধ
43	NTF2627677	নাম : লোটিকা প্রমাণিক স্বামীর নাম: শাক্কার প্রমাণিক বাড়ির নং : N007 বয়স : 26 লিঙ্গ : মহিলা	ফটো উপলব্ধ	44	CHQ2192037	নাম : তপন চৌধুরী পিতার নাম: আকাল চৌধুরী বাড়ির নং : n0060 বয়স : 59 লিঙ্গ : পুরুষ	ফটো উপলব্ধ	45	NTF0227322	নাম : জমুনা প্রামানিক (চৌধুরী) স্বামীর নাম: তপন চৌধুরী বাড়ির নং : n0060 বয়স : 41 লিঙ্গ : মহিলা	ফটো উপলব্ধ
46	WB/05/043/426205	নাম : মিনা স্বামীর নাম: রাজেন বাড়ির নং : n0060 বয়স : 56 লিঙ্গ : মহিলা	ফটো উপলব্ধ	47	NTF1201482	নাম : শিব শংকর প্রামানিক পিতার নাম: মহেন্দ্র প্রামানিক বাড়ির নং : n0060 বয়স : 35 লিঙ্গ : পুরুষ	ফটো উপলব্ধ	48	NTF1675149	নাম : আদরি প্রামানিক পিতার নাম: মহেন্দ্র প্রামানিক বাড়ির নং : n0060 বয়স : 30 লিঙ্গ : মহিলা	ফটো উপলব্ধ
49	NTF2627487	নাম : কোকণ প্রমাণিক পিতার নাম: মহেন্দ্র প্রমাণিক বাড়ির নং : N007 বয়স : 26 লিঙ্গ : পুরুষ	ফটো উপলব্ধ	50	WB/05/043/426208	নাম : উর্মিলা প্রামানিক স্বামীর নাম: সদানন্দ প্রামানিক বাড়ির নং : n0061 বয়স : 75 লিঙ্গ : মহিলা	ফটো উপলব্ধ	51	NTF1905348	নাম : অমিত প্রামানিক পিতার নাম: মহেন্দ্র প্রামানিক বাড়ির নং : n0249 বয়স : 29 লিঙ্গ : পুরুষ	ফটো উপলব্ধ
52	NTF0230722	নাম : সদানন্দ প্রামানিক পিতার নাম: মহানন্দ প্রামানিক বাড়ির নং : n0061 বয়স : 85 লিঙ্গ : পুরুষ	ফটো উপলব্ধ	53	WB/05/043/426199	নাম : মোহিনী প্রামানিক পিতার নাম: ব্রজলাল প্রামানিক বাড়ির নং : n0054 বয়স : 84 লিঙ্গ : পুরুষ	ফটো উপলব্ধ	54	WB/05/043/426200	নাম : মালতী স্বামীর নাম: মোহনী প্রামানিক বাড়ির নং : n0054 বয়স : 71 লিঙ্গ : মহিলা	ফটো উপলব্ধ
55	WB/05/043/426624	নাম : প্রফুল্ল প্রামানিক পিতার নাম: মোহনী প্রামানিক বাড়ির নং : n0054 বয়স : 63 লিঙ্গ : পুরুষ	ফটো উপলব্ধ	56	NTF1298520	নাম : গোপাল প্রামানিক পিতার নাম: প্রফুল্ল প্রামানিক বাড়ির নং : n0054 বয়স : 33 লিঙ্গ : পুরুষ	ফটো উপলব্ধ	57	WB/05/043/426201	নাম : সন্ধ্যা স্বামীর নাম: প্রফুল্ল বাড়ির নং : n0054 বয়স : 56 লিঙ্গ : মহিলা	ফটো উপলব্ধ
58	CHQ2845238	নাম : মন্দিরা প্রামানিক স্বামীর নাম: রুপচাঁদ প্রামানিক বাড়ির নং : n0054 বয়স : 45 লিঙ্গ : মহিলা	ফটো উপলব্ধ	59	CHQ2295384	নাম : অজয় প্রামানিক পিতার নাম: মহিনী প্রামানিক বাড়ির নং : n0054 বয়স : 44 লিঙ্গ : পুরুষ	ফটো উপলব্ধ	60	NTF1543578	নাম : রাধী প্রামানিক স্বামীর নাম: অজয় প্রামানিক বাড়ির নং : n0054 বয়স : 38 লিঙ্গ : মহিলা	ফটো উপলব্ধ



61 নাম : মাখন সরকার পিতার নাম: বাটোরান সরকার বাড়ির নং : n0054 বয়স : 29 লিঙ্গ : পুরুষ	NTF1675107 ফটো উপলব্ধ	62 নাম : রাজেন প্রামানিক পিতার নাম: আকালু প্রামানিক বাড়ির নং : n0059 বয়স : 63 লিঙ্গ : পুরুষ	WB/05/043/426204 ফটো উপলব্ধ	63 নাম : সঞ্জয় প্রামানিক পিতার নাম: রাজেন প্রামানিক বাড়ির নং : n0059 বয়স : 36 লিঙ্গ : পুরুষ	NTF1298538 ফটো উপলব্ধ
64 নাম : ধনঞ্জয় প্রামানিক পিতার নাম: রাজেন প্রামানিক বাড়ির নং : n0059 বয়স : 32 লিঙ্গ : পুরুষ	NTF1298546 ফটো উপলব্ধ	65 নাম : রুপচাঁদ প্রামানিক পিতার নাম: মোহিনী প্রামানিক বাড়ির নং : n0054 বয়স : 55 লিঙ্গ : পুরুষ	CHQ1566942 ফটো উপলব্ধ	66 নাম : বিপ্লব প্রামানিক পিতার নাম: পারাফুল প্রামানিক বাড়ির নং : হরগোবিন্দপুর, পাট নং-72 বয়স : 29 লিঙ্গ : পুরুষ	NTF2951952 ফটো উপলব্ধ
67 নাম : বুনু মন্ডল স্বামীর নাম: মাখন মন্ডল বাড়ির নং : এন0054 বয়স : 25 লিঙ্গ : মহিলা	NTF2902815 ফটো উপলব্ধ	68 নাম : পূজা প্রামানিক পিতার নাম: রুপচাঁদ প্রামানিক বাড়ির নং : হরগোবিন্দপুর বয়স : 22 লিঙ্গ : মহিলা	NTF3038882 ফটো উপলব্ধ	69 নাম : জাহানারা পারভিন পিতার নাম: মহঃ নুরুদ্দিন বাড়ির নং : n0251 বয়স : 28 লিঙ্গ : মহিলা	NTF1905363 ফটো উপলব্ধ
70 নাম : লায়লা পারভিন স্বামীর নাম: সেখ সাগির বাড়ির নং : কালুটোলা বয়স : 25 লিঙ্গ : মহিলা	NTF2626315 ফটো উপলব্ধ	71 নাম : সাহানা পারভিন পিতার নাম: মহঃ ইসরার হোসেন বাড়ির নং : n0252 বয়স : 27 লিঙ্গ : মহিলা	NTF1905371 ফটো উপলব্ধ	72 নাম : রোজি পারভীন স্বামীর নাম: সেখ সাদিকুল বাড়ির নং : এন00 বয়স : 24 লিঙ্গ : মহিলা	NTF2792711 ফটো উপলব্ধ
73 নাম : বিবি মৌসারি স্বামীর নাম: সেখ ফেজু বাড়ির নং : n0132 বয়স : 45 লিঙ্গ : মহিলা	CHQ2577674 ফটো উপলব্ধ	74 নাম : সেখ ফেজু পিতার নাম: সেখ রহিস বাড়ির নং : n0132 বয়স : 55 লিঙ্গ : পুরুষ	CHQ2577666 ফটো উপলব্ধ	75 নাম : মহঃ শাহাজান বাদশা পিতার নাম: মহঃ সিদ্দিক শাহ বাড়ির নং : N0066 বয়স : 26 লিঙ্গ : পুরুষ	NTF2068393 ফটো উপলব্ধ
76 নাম : মহঃ বাবলু আলি পিতার নাম: মহঃ হাবিল আলি বাড়ির নং : নং0 বয়স : 25 লিঙ্গ : পুরুষ	NTF2627115 ফটো উপলব্ধ	77 নাম : রিকি বিবি স্বামীর নাম: মহঃ রাজু বাড়ির নং : N0 বয়স : 25 লিঙ্গ : মহিলা	NTF2626752 ফটো উপলব্ধ	78 নাম : রিমা বিবি স্বামীর নাম: মহঃ লিট শাহ বাড়ির নং : n0885 বয়স : 30 লিঙ্গ : মহিলা	NTF1993252 ফটো উপলব্ধ
79 নাম : টুলি বিবি স্বামীর নাম: মহঃ দৌলাত বাড়ির নং : n0128 বয়স : 30 লিঙ্গ : মহিলা	NTF1543438 ফটো উপলব্ধ	80 নাম : মহঃ বিক্রম পিতার নাম: মহঃ সুলতান শাহ বাড়ির নং : N0164 বয়স : 30 লিঙ্গ : পুরুষ	NTF2068484 ফটো উপলব্ধ	81 নাম : রজনীনা বিবি স্বামীর নাম: মহঃ লিটন বাড়ির নং : নং0 বয়স : 30 লিঙ্গ : মহিলা	NTF2626802 ফটো উপলব্ধ
82 নাম : মহঃ ফিরোজ আনসারি পিতার নাম: মহঃ মোক্তার আনসারি বাড়ির নং : n0123 বয়স : 30 লিঙ্গ : মহিলা	NTF0983916 ফটো উপলব্ধ	83 নাম : সরবার আনসারি পিতার নাম: আলাউদ্দিন আনসারি বাড়ির নং : n0123 বয়স : 49 লিঙ্গ : পুরুষ	WB/05/043/426669 ফটো উপলব্ধ	84 নাম : নাফিসা বিবি স্বামীর নাম: সেখ জাহাঙ্গির বাড়ির নং : n0101 বয়স : 41 লিঙ্গ : মহিলা	CHQ2578946 ফটো উপলব্ধ
85 নাম : জাহানুর বিবি স্বামীর নাম: মহঃ এজাবল মোস্তাফা বাড়ির নং : n0125 বয়স : 48 লিঙ্গ : মহিলা	CHQ1566959 ফটো উপলব্ধ	86 নাম : আরমিন বিবি স্বামীর নাম: মহঃ রাজেশ সানু বাড়ির নং : n0123 বয়স : 30 লিঙ্গ : মহিলা	NTF1768829 ফটো উপলব্ধ	87 নাম : আনজম বিবি পিতার নাম: মোহাবুল আনসারি বাড়ির নং : n0889 বয়স : 30 লিঙ্গ : মহিলা	NTF1905249 ফটো উপলব্ধ
88 নাম : আসমিন বিবি স্বামীর নাম: ফুলমাত মিত্র বাড়ির নং : n0123 বয়স : 30 লিঙ্গ : মহিলা	NTF1905264 ফটো উপলব্ধ	89 নাম : তানজা বিবি স্বামীর নাম: মহঃ ফিরোজ আনসারি বাড়ির নং : n0123 বয়স : 30 লিঙ্গ : মহিলা	NTF1905009 ফটো উপলব্ধ	90 নাম : সোন আনসারি পিতার নাম: মোক্তার আনসারি বাড়ির নং : n0123 বয়স : 27 লিঙ্গ : পুরুষ	NTF1905017 ফটো উপলব্ধ



91 নাম : রাবিনা খাতুন বিবি স্বামীর নাম: মহঃ সাবিউদ্দিন বাড়ির নং : n0008 বয়স : 34 লিঙ্গ : মহিলা	NTF1768530 ফটো উপলব্ধ	92 নাম : মহঃ আমির আনসারী পিতার নাম: মহঃ মোক্তার আনসারী বাড়ির নং : n0123 বয়স : 33 লিঙ্গ : পুরুষ	NTF1298348 ফটো উপলব্ধ	93 নাম : মহঃ ইমরান আনসারী পিতার নাম: মহঃ মোক্তার আনসারী বাড়ির নং : n0123 বয়স : 33 লিঙ্গ : পুরুষ	NTF1298330 ফটো উপলব্ধ
94 নাম : জলি বিবি স্বামীর নাম: মহঃ ইমরান বাড়ির নং : n0123 বয়স : 31 লিঙ্গ : মহিলা	NTF1399757 ফটো উপলব্ধ	95 নাম : মাংলু শাহ পিতার নাম: মহঃ হাইদার আলি বাড়ির নং : N0163 বয়স : 39 লিঙ্গ : পুরুষ	NTF0947143 ফটো উপলব্ধ	96 নাম : মাজবুন বিবি স্বামীর নাম: মহঃ সাহাজাহান শাহ বাড়ির নং : n0128 বয়স : 71 লিঙ্গ : মহিলা	NTF2343424 ফটো উপলব্ধ
97 নাম : সুরাজ খান পিতার নাম: রবু খান বাড়ির নং : n0101 বয়স : 30 লিঙ্গ : পুরুষ	NTF1543297 ফটো উপলব্ধ	98 নাম : আরমানী বিবি স্বামীর নাম: আরসেদ মিয়া বাড়ির নং : n0173 বয়স : 46 লিঙ্গ : মহিলা	CHQ2577740 ফটো উপলব্ধ	99 নাম : মুসামাত নুরজাহান খাতুন স্বামীর নাম: মোহাম্মদ নেশওয়ার আলি বাড়ির নং : n0101 বয়স : 64 লিঙ্গ : মহিলা	NTF2221844 ফটো উপলব্ধ
100 নাম : সালমা বিবি স্বামীর নাম: সুলতান বাড়ির নং : n0154 বয়স : 49 লিঙ্গ : মহিলা	NTF2490720 ফটো উপলব্ধ	101 নাম : মহঃ আফজল পিতার নাম: মহঃ সাফিলুদ্দিন বাড়ির নং : n0008 বয়স : 39 লিঙ্গ : পুরুষ	CHQ2905909 ফটো উপলব্ধ	102 নাম : মহ রাজ শাউ পিতার নাম: মোহাম্মদ সুলতান শাহ বাড়ির নং : নং 98 বয়স : 28 লিঙ্গ : পুরুষ	NTF2792950 ফটো উপলব্ধ
103 নাম : হীরা বিবি স্বামীর নাম: মহঃ মোক্তার আনসারী বাড়ির নং : n0123 বয়স : 57 লিঙ্গ : মহিলা	NTF2488674 ফটো উপলব্ধ	104 নাম : মহঃ তাহের আলি শাহ পিতার নাম: মহঃ হাইদার আলি শাহ বাড়ির নং : n0159 বয়স : 40 লিঙ্গ : পুরুষ	CHQ2699205 ফটো উপলব্ধ	105 নাম : মজেডা বিবি স্বামীর নাম: মোঃ অনিমুদদীন বাড়ির নং : n0023 বয়স : 61 লিঙ্গ : মহিলা	NTF2221745 ফটো উপলব্ধ
106 নাম : মহঃ নিকি পিতার নাম: মহঃ সুলতান শাহ বাড়ির নং : n0154 বয়স : 29 লিঙ্গ : পুরুষ	NTF1675065 ফটো উপলব্ধ	107 নাম : মেরাফুল বিবি স্বামীর নাম: সাইফুদ্দিন আনসারি বাড়ির নং : N0000 বয়স : 51 লিঙ্গ : মহিলা	NTF2488047 ফটো উপলব্ধ	108 নাম : নুরেশা খাতুন স্বামীর নাম: মহঃ আফজাল বাড়ির নং : N0008 বয়স : 36 লিঙ্গ : মহিলা	NTF0946996 ফটো উপলব্ধ
109 নাম : মোহাম্মদ সুলতান সাহা পিতার নাম: মহঃ হারুণ শাহ বাড়ির নং : n0154 বয়স : 48 লিঙ্গ : পুরুষ	NTF2490258 ফটো উপলব্ধ	110 নাম : রুকসেনা বিবি স্বামীর নাম: নূর হোসেন শাহ বাড়ির নং : n0879 বয়স : 31 লিঙ্গ : মহিলা	NTF1993195 ফটো উপলব্ধ	111 নাম : মোসাঃ ফাতেমা খাতুন স্বামীর নাম: মহঃ তাহের আলি শাহ বাড়ির নং : N0159 বয়স : 29 লিঙ্গ : মহিলা	NTF2083764 ফটো উপলব্ধ
112 নাম : আসগুন বিবি স্বামীর নাম: তোফিজ আনসারি বাড়ির নং : এন0186 বয়স : 41 লিঙ্গ : মহিলা	NTF2161206 ফটো উপলব্ধ	113 নাম : রেজিনা খাতুন স্বামীর নাম: লিখ সনাউল বাড়ির নং : এন0000 বয়স : 29 লিঙ্গ : মহিলা	NTF2141257 ফটো উপলব্ধ	114 নাম : টলি বিবি স্বামীর নাম: রাইম আনসারী বাড়ির নং : N0000 বয়স : 33 লিঙ্গ : মহিলা	NTF2626778 ফটো উপলব্ধ
115 নাম : সিতারা বিবি স্বামীর নাম: মিল শাহ বাড়ির নং : এন0000 বয়স : 33 লিঙ্গ : মহিলা	NTF2627701 ফটো উপলব্ধ	116 নাম : মহঃ দৌলাত পিতার নাম: মহঃ সাজাহান বাড়ির নং : n0128 বয়স : 45 লিঙ্গ : পুরুষ	CHQ2577328 ফটো উপলব্ধ	117 নাম : শিল্পা বিবি স্বামীর নাম: মহঃ সাফি জুল বাড়ির নং : নং0 বয়স : 34 লিঙ্গ : মহিলা	NTF2626877 ফটো উপলব্ধ
118 নাম : ফে. কিয়া বিবি পিতার নাম: হাফিজান বিবি বাড়ির নং : নং0 বয়স : 36 লিঙ্গ : মহিলা	NTF2626729 ফটো উপলব্ধ	119 নাম : ফুল কুমার মন্ডল পিতার নাম: রঞ্জিত মন্ডল বাড়ির নং : এন0000 বয়স : 26 লিঙ্গ : পুরুষ	NTF2141794 ফটো উপলব্ধ	120 নাম : জরিনা বিবি স্বামীর নাম: আজরুল মিয়া বাড়ির নং : এন0227 বয়স : 33 লিঙ্গ : মহিলা	NTF2175859 ফটো উপলব্ধ

121 নাম : মহাঃ সাবিউদ্দিন পিতার নাম: মহঃ সাফিলুদ্দিন বাড়ির নং : n0008 বয়স : 35 লিঙ্গ : পুরুষ	NTF0983890 ফটো উপলব্ধ	122 নাম : সাহানাজ ইসলাম স্বামীর নাম: মোঃ আকতারুল ইসলাম বাড়ির নং : এন00 বয়স : 38 লিঙ্গ : মহিলা	DLN3094976 ফটো উপলব্ধ	123 নাম : মহঃ রাহুল শাহ পিতার নাম: মহঃ হাবিল শাহ বাড়ির নং : পাট নং-72 মো- 7407814276 বয়স : 24 লিঙ্গ : পুরুষ	NTF2942522 ফটো উপলব্ধ
124 নাম : সানাউল আনসারি পিতার নাম: সারাফাত আনসারি বাড়ির নং : এন00 বয়স : 22 লিঙ্গ : পুরুষ	NTF2938629 ফটো উপলব্ধ	125 নাম : মহঃ রাজিব শাহ পিতার নাম: মহঃ সুলতান শাহ বাড়ির নং : এন00 বয়স : 21 লিঙ্গ : পুরুষ	NTF2938579 ফটো উপলব্ধ	126 নাম : মহঃ জাহেদ আনসারি পিতার নাম: মহঃ সাহাউদ্দিন বাড়ির নং : এন000 বয়স : 20 লিঙ্গ : পুরুষ	NTF2938603 ফটো উপলব্ধ
127 নাম : রেজিনা বিবি স্বামীর নাম: মোহাম্মদ আহসেন আনসারি বাড়ির নং : বয়স : 50 লিঙ্গ : মহিলা	NTF2870913 ফটো উপলব্ধ	128 নাম : জলেখা বিবি স্বামীর নাম: শেখ এশ্রফ, ট বাড়ির নং : বয়স : 33 লিঙ্গ : মহিলা	NTF2870954 ফটো উপলব্ধ	129 নাম : মাসুদ বিশ্বাস পিতার নাম: রুকুমুদ্দিন বিশ্বাস বাড়ির নং : n0152 বয়স : 37 লিঙ্গ : পুরুষ	CHQ2905990 ফটো উপলব্ধ
130 নাম : সেখ রুকুমুদ্দিন বিশ্বাস পিতার নাম: মুত আরসাদ আলি বাড়ির নং : n0152 বয়স : 71 লিঙ্গ : পুরুষ	CHQ2844900 ফটো উপলব্ধ	131 নাম : সালমা পারভীন স্বামীর নাম: মাসুদ বিশ্বাস বাড়ির নং : n0152 বয়স : 32 লিঙ্গ : মহিলা	NTF1399609 ফটো উপলব্ধ	132 নাম : সেখ মোস্তাকিম পিতার নাম: সেখ এজাবুল বাড়ির নং : n0135 বয়স : 34 লিঙ্গ : পুরুষ	NTF1036987 ফটো উপলব্ধ
133 নাম : সেখ হোসেন পিতার নাম: সেখ এজাবুল বাড়ির নং : n0135 বয়স : 51 লিঙ্গ : পুরুষ	NTF2487080 ফটো উপলব্ধ	134 নাম : সেখ হোসেন পিতার নাম: এজাবুল বাড়ির নং : n0135 বয়স : 43 লিঙ্গ : পুরুষ	CHQ2576940 ফটো উপলব্ধ	135 নাম : তানজুরুনা খাতুন স্বামীর নাম: সেখ মাসরুল বাড়ির নং : n0080 বয়স : 33 লিঙ্গ : মহিলা	NTF1037381 ফটো উপলব্ধ
136 নাম : সেখ সান্তার পিতার নাম: জাহিরউদ্দিন সেখ বাড়ির নং : n0079 বয়স : 52 লিঙ্গ : পুরুষ	CHQ2578912 ফটো উপলব্ধ	137 নাম : মহঃ রাহুল পিতার নাম: রহমান বাড়ির নং : n0104 বয়স : 45 লিঙ্গ : পুরুষ	NTF0230441 ফটো উপলব্ধ	138 নাম : তাসলীমা নাসরিন স্বামীর নাম: মোঃ মাংলু হোসেন বাড়ির নং : N0015 বয়স : 28 লিঙ্গ : মহিলা	NTF2087021 ফটো উপলব্ধ
139 নাম : সেখ টিটু পিতার নাম: আবুল বাড়ির নং : n0085 বয়স : 56 লিঙ্গ : পুরুষ	NTF2490225 ফটো উপলব্ধ	140 নাম : মোহাম্মদ সফি জুল শাহ পিতার নাম: বাকসু শাহ বাড়ির নং : n0078 বয়স : 35 লিঙ্গ : পুরুষ	NTF1037316 ফটো উপলব্ধ	141 নাম : সেখ ছেকমাল পিতার নাম: সেখ রহিস বাড়ির নং : n0135 বয়স : 63 লিঙ্গ : পুরুষ	NTF2344638 ফটো উপলব্ধ
142 নাম : সেখ মাসরুল পিতার নাম: সেখ রিয়াজ আলি বাড়ির নং : n0080 বয়স : 50 লিঙ্গ : পুরুষ	CHQ2845691 ফটো উপলব্ধ	143 নাম : সিতারা বিবি স্বামীর নাম: সেখ মোসরাফ, আলি বাড়ির নং : n0080 বয়স : 46 লিঙ্গ : মহিলা	CHQ2578920 ফটো উপলব্ধ	144 নাম : সেখ হুমায়ুন সেখ পিতার নাম: সেখ টিটু বাড়ির নং : এন0085 বয়স : 28 লিঙ্গ : পুরুষ	NTF2193936 ফটো উপলব্ধ
145 নাম : আফসারা বিবি স্বামীর নাম: আফসার বাড়ির নং : n0085 বয়স : 55 লিঙ্গ : মহিলা	NTF2488617 ফটো উপলব্ধ	146 নাম : আফসারা বিবি স্বামীর নাম: সারাফাত আনসারি বাড়ির নং : n0078 বয়স : 53 লিঙ্গ : মহিলা	NTF1037241 ফটো উপলব্ধ	147 নাম : সারাফাত আনসারি পিতার নাম: মোহাম্মদ আবেদ আনসারি বাড়ির নং : n0112 বয়স : 56 লিঙ্গ : পুরুষ	CHQ2576601 ফটো উপলব্ধ
148 নাম : মহঃ মোকাদ্দাস হোসেন পিতার নাম: মহঃ নৌসাদ আলি শাহ বাড়ির নং : n0078 বয়স : 33 লিঙ্গ : পুরুষ	NTF1298181 ফটো উপলব্ধ	149 নাম : সাহানাজ খাতুন স্বামীর নাম: মোহাম্মদ রফীউল শাহ বাড়ির নং : N0078 বয়স : 33 লিঙ্গ : মহিলা	NTF2141331 ফটো উপলব্ধ	150 নাম : মহঃ দিলবর আনসারী পিতার নাম: মহঃ সাহাউদ্দিন আনসারী বাড়ির নং : এন0112 বয়স : 23 লিঙ্গ : পুরুষ	NTF2699510 ফটো উপলব্ধ

151 নাম : সেখ মানউয়ার হোসেন পিতার নাম: সেখ রিয়াজ আলি বাড়ির নং : n0080 বয়স : 49 লিঙ্গ : পুরুষ	CHQ2577856 ফটো উপলব্ধ	152 নাম : মোহাম্মদ মাংলু হোসেন পিতার নাম: মুত খোদা বাকশ বাড়ির নং : n0015 বয়স : 40 লিঙ্গ : পুরুষ	CHQ2699098 ফটো উপলব্ধ	153 নাম : মোহাম্মদ সাহাউদ্দিন আনসারি পিতার নাম: মোহাম্মদ আবেদ আনসারি বাড়ির নং : n0112 বয়স : 61 লিঙ্গ : পুরুষ	CHQ0634279 ফটো উপলব্ধ
154 নাম : খিচিয়া খাতুন পিতার নাম: হাম্মান আনসারী বাড়ির নং : n0112 বয়স : 42 লিঙ্গ : মহিলা	CHQ2578953 ফটো উপলব্ধ	155 নাম : সেখ রুবেল পিতার নাম: সেখ এজবুল বাড়ির নং : n0115 বয়স : 30 লিঙ্গ : পুরুষ	NTF1037100 ফটো উপলব্ধ	156 নাম : রুনা লাইলা স্বামীর নাম: সেখ হোসেন বাড়ির নং : n0135 বয়স : 40 লিঙ্গ : মহিলা	NTF1037092 ফটো উপলব্ধ
157 নাম : সুফিয়া বিবি স্বামীর নাম: আমেরুল আনসারি বাড়ির নং : n0112 বয়স : 36 লিঙ্গ : মহিলা	NTF1036797 ফটো উপলব্ধ	158 নাম : দিগর বিবি স্বামীর নাম: সেখ ছেকমেল বাড়ির নং : n0135 বয়স : 48 লিঙ্গ : মহিলা	CHQ2576932 ফটো উপলব্ধ	159 নাম : আনোখা বেওয়া স্বামীর নাম: সেখ জাহিরুদ্দিন বাড়ির নং : n0079 বয়স : 71 লিঙ্গ : মহিলা	NTF2487353 ফটো উপলব্ধ
160 নাম : সেখ আনজুল পিতার নাম: সেখ জাহিরুদ্দিন বাড়ির নং : n0079 বয়স : 46 লিঙ্গ : পুরুষ	CHQ2845139 ফটো উপলব্ধ	161 নাম : অরবী বেওয়া স্বামীর নাম: বাকসু বাড়ির নং : n0078 বয়স : 61 লিঙ্গ : মহিলা	NTF2222743 ফটো উপলব্ধ	162 নাম : আমেরুল আনসারি পিতার নাম: মোহাম্মদ আবেদ আনসারী বাড়ির নং : n0112 বয়স : 40 লিঙ্গ : পুরুষ	NTF1037209 ফটো উপলব্ধ
163 নাম : জাসমিন বিবি স্বামীর নাম: মোহাম্মদ সাহাউদ্দিন আনসারি বাড়ির নং : n0112 বয়স : 41 লিঙ্গ : মহিলা	CHQ2578961 ফটো উপলব্ধ	164 নাম : সেখ মোসারফ, হোসেন পিতার নাম: রিয়াজ আলি বাড়ির নং : n0080 বয়স : 53 লিঙ্গ : পুরুষ	CHQ2577849 ফটো উপলব্ধ	165 নাম : তেরুন বেওয়া স্বামীর নাম: বাকু বাড়ির নং : n0015 বয়স : 61 লিঙ্গ : মহিলা	NTF2490894 ফটো উপলব্ধ
166 নাম : বিবি নুরজাহান স্বামীর নাম: সেখ আনজুল বাড়ির নং : n0079 বয়স : 35 লিঙ্গ : মহিলা	NTF1036458 ফটো উপলব্ধ	167 নাম : খাতুন বেওয়া স্বামীর নাম: সেখ আবুল বাড়ির নং : n0085 বয়স : 83 লিঙ্গ : মহিলা	NTF2487510 ফটো উপলব্ধ	168 নাম : রাহেলা বেওয়া স্বামীর নাম: রহমান বাড়ির নং : n0104 বয়স : 73 লিঙ্গ : মহিলা	NTF2489334 ফটো উপলব্ধ
169 নাম : সেখ সুনীল পিতার নাম: সেখ এজবুল বাড়ির নং : n0115 বয়স : 30 লিঙ্গ : পুরুষ	NTF2103398 ফটো উপলব্ধ	170 নাম : বানু বেওয়া পিতার নাম: সেকাওয়াত বাড়ির নং : n0112 বয়স : 81 লিঙ্গ : মহিলা	NTF2490704 ফটো উপলব্ধ	171 নাম : সীমা বিবি স্বামীর নাম: সেখ হাসেন বাড়ির নং : n0135 বয়স : 33 লিঙ্গ : মহিলা	NTF1037332 ফটো উপলব্ধ
172 নাম : সুকরু সেখ পিতার নাম: জাহিরুদ্দিন বাড়ির নং : n0079 বয়স : 36 লিঙ্গ : পুরুষ	CHQ2961597 ফটো উপলব্ধ	173 নাম : সহানা বেওয়া স্বামীর নাম: খুসিলাল বাড়ির নং : n0166 বয়স : 48 লিঙ্গ : মহিলা	CHQ2577229 ফটো উপলব্ধ	174 নাম : সামিম সেখ পিতার নাম: সেখ সাত্তার বাড়ির নং : এন0025 বয়স : 23 লিঙ্গ : পুরুষ	NTF2791812 ফটো উপলব্ধ
175 নাম : আজিজুর রহমান পিতার নাম: মহঃ রাহুল বাড়ির নং : এন000 বয়স : 22 লিঙ্গ : পুরুষ	NTF2792273 ফটো উপলব্ধ	176 নাম : মেহেনুর বিবি স্বামীর নাম: সেখ সাত্তার বাড়ির নং : n0079 বয়স : 51 লিঙ্গ : মহিলা	NTF2487684 ফটো উপলব্ধ	177 নাম : সাবেরা বেওয়া স্বামীর নাম: সেখ রিয়াজ আলি বাড়ির নং : n0080 বয়স : 71 লিঙ্গ : মহিলা	NTF2489649 ফটো উপলব্ধ
178 নাম : সেখ সামিম আলি পিতার নাম: সাখ মোসারফ বাড়ির নং : n0080 বয়স : 27 লিঙ্গ : পুরুষ	NTF1674878 ফটো উপলব্ধ	179 নাম : সাবিনা আসমিন স্বামীর নাম: সেখ মানউয়ার হোসেন বাড়ির নং : n0080 বয়স : 37 লিঙ্গ : মহিলা	CHQ2905925 ফটো উপলব্ধ	180 নাম : সেখ মিঠু পিতার নাম: সেখ আফসার বাড়ির নং : n0085 বয়স : 35 লিঙ্গ : পুরুষ	NTF1036714 ফটো উপলব্ধ



181 নাম : ফেন্দী বিবি স্বামীর নাম : মীর সেখ বাড়ির নং : n0085 বয়স : মহিলা	NTF1543206 ফটো উপলব্ধ	182 নাম : মানসুরা বেওয়া স্বামীর নাম : মহঃ থাকসু শাহ বাড়ির নং : n0078 বয়স : 76 লিঙ্গ : মহিলা	CHQ2577526 ফটো উপলব্ধ	183 নাম : মহঃ রফিউল শাহ পিতার নাম : মহঃ থাকসু শাহ বাড়ির নং : n0078 বয়স : 39 লিঙ্গ : পুরুষ	CHQ2699148 ফটো উপলব্ধ
184 নাম : সেখ এজাজুল পিতার নাম : সেখ ভৈয়ব বাড়ির নং : n0135 বয়স : 62 লিঙ্গ : পুরুষ	CHQ2845006 ফটো উপলব্ধ	185 নাম : সেখ সাজ্জাদ পিতার নাম : সেখ এজাজুল বাড়ির নং : n0135 বয়স : পুরুষ	NTF1399500 ফটো উপলব্ধ	186 নাম : সেখ বাবর পিতার নাম : সেখ সান্তার বাড়ির নং : n0079 বয়স : 27 লিঙ্গ : পুরুষ	NTF1904952 ফটো উপলব্ধ
187 নাম : কামরুন বিবি স্বামীর নাম : টাটু সেখ বাড়ির নং : n0085 বয়স : 50 লিঙ্গ : মহিলা	WB/05/043/426023 ফটো উপলব্ধ	188 নাম : মোঃ সাইদুল হাভুস স্বামীর নাম : মীর সেকর সেখ বাড়ির নং : n0079 বয়স : 49 লিঙ্গ : মহিলা	NTF1768480 ফটো উপলব্ধ	189 নাম : নাইমুন বেওয়া স্বামীর নাম : এজাবুল বাড়ির নং : n0135 বয়স : 80 লিঙ্গ : মহিলা	NTF2487825 ফটো উপলব্ধ
190 নাম : সেখ রাজ পিতার নাম : সেখ সান্তার বাড়ির নং : n0079 বয়স : 28 লিঙ্গ : পুরুষ	NTF1768373 ফটো উপলব্ধ	191 নাম : মোনিরা খাতুন স্বামীর নাম : সেখ মোস্তাকিম বাড়ির নং : 000 বয়স : 24 লিঙ্গ : মহিলা	NTF3038809 ফটো উপলব্ধ	192 নাম : সেখ আমির পিতার নাম : স্ক চেব্বেল বাড়ির নং : নং বয়স : 23 লিঙ্গ : পুরুষ	NTF2927895 ফটো উপলব্ধ
193 নাম : বিকাশ মণ্ডল পিতার নাম : অনিল মণ্ডল বাড়ির নং : n0041 বয়স : 28 লিঙ্গ : পুরুষ	NTF1399948 ফটো উপলব্ধ	194 নাম : বিউটি মহলদার স্বামীর নাম : বিকাশ বাড়ির নং : এন0041 বয়স : 24 লিঙ্গ : মহিলা	NTF2831204 ফটো উপলব্ধ	195 নাম : ললিতা মন্ডল স্বামীর নাম : অশোক বাড়ির নং : এন0041 বয়স : 22 লিঙ্গ : মহিলা	NTF2832681 ফটো উপলব্ধ
196 নাম : যোগেন মণ্ডল পিতার নাম : ভাদু মণ্ডল বাড়ির নং : n0042 বয়স : 81 লিঙ্গ : পুরুষ	CHQ1567239 ফটো উপলব্ধ	197 নাম : হরিবল মন্ডল পিতার নাম : যোগেন মন্ডল বাড়ির নং : n0042 বয়স : 53 লিঙ্গ : পুরুষ	NTF3033685 ফটো উপলব্ধ	198 নাম : প্রতিমা মন্ডল স্বামীর নাম : হরিবোল মন্ডল বাড়ির নং : n0042 বয়স : 50 লিঙ্গ : মহিলা	CHQ1568211 ফটো উপলব্ধ
199 নাম : মিনা মণ্ডল স্বামীর নাম : শক্ত মণ্ডল বাড়ির নং : n0042 বয়স : 33 লিঙ্গ : মহিলা	NTF1543404 ফটো উপলব্ধ	200 নাম : বাবলু মন্ডল পিতার নাম : অনিল মন্ডল বাড়ির নং : N0041 বয়স : 25 লিঙ্গ : পুরুষ	NTF2068476 ফটো উপলব্ধ	201 নাম : সমর মণ্ডল পিতার নাম : বিহারী মণ্ডল বাড়ির নং : n0045 বয়স : 45 লিঙ্গ : পুরুষ	CHQ2577104 ফটো উপলব্ধ
202 নাম : মীর্টন মণ্ডল পিতার নাম : বিহারী মণ্ডল বাড়ির নং : n0045 বয়স : 32 লিঙ্গ : পুরুষ	NTF1543529 ফটো উপলব্ধ	203 নাম : রিফল মন্ডল পিতার নাম : বিহারী মন্ডল বাড়ির নং : n0045 বয়স : 35 লিঙ্গ : পুরুষ	NTF1036953 ফটো উপলব্ধ	204 নাম : রিটা মন্ডল কপাবনীক স্বামীর নাম : বাপি মন্ডল বাড়ির নং : এন0037 বয়স : 28 লিঙ্গ : মহিলা	NTF2699551 ফটো উপলব্ধ
205 নাম : ছোটন মন্ডল পিতার নাম : হরিবল মন্ডল বাড়ির নং : n0042 বয়স : 29 লিঙ্গ : পুরুষ	NTF1768449 ফটো উপলব্ধ	206 নাম : প্রকাশ মন্ডল পিতার নাম : অনিল মন্ডল বাড়ির নং : n0041 বয়স : 29 লিঙ্গ : পুরুষ	NTF1768464 ফটো উপলব্ধ	207 নাম : সোনিয়া মন্ডল স্বামীর নাম : টিংকু মন্ডল বাড়ির নং : n0046 বয়স : 38 লিঙ্গ : মহিলা	NTF1201540 ফটো উপলব্ধ
208 নাম : পমল মন্ডল পিতার নাম : রঞ্জিত মন্ডল বাড়ির নং : n0037 বয়স : 29 লিঙ্গ : পুরুষ	NTF1905140 ফটো উপলব্ধ	209 নাম : রঞ্জিত মণ্ডল পিতার নাম : সতীশ মণ্ডল বাড়ির নং : n0037 বয়স : 64 লিঙ্গ : পুরুষ	WB/05/043/426262 ফটো উপলব্ধ	210 নাম : বাপী মণ্ডল পিতার নাম : রঞ্জিত মণ্ডল বাড়ির নং : n0037 বয়স : 33 লিঙ্গ : পুরুষ	NTF1400027 ফটো উপলব্ধ

211 নাম : অনিল মণ্ডল পিতার নাম: সতীশ মণ্ডল বাড়ির নং : n0041 বয়স : 61 লিঙ্গ : পুরুষ ফটো উপলব্ধ	WB/05/043/426240	212 নাম : ফুলোবতী স্বামীর নাম: অনিল বাড়ির নং : n0041 বয়স : 57 লিঙ্গ : মহিলা ফটো উপলব্ধ	WB/05/043/426241	213 নাম : পিংকী মণ্ডল স্বামীর নাম: হিমাংশু মণ্ডল বাড়ির নং : n0041 বয়স : 43 লিঙ্গ : মহিলা ফটো উপলব্ধ	CHQ2578854
214 নাম : অশোক মন্ডল পিতার নাম: অনিল মন্ডল বাড়ির নং : n0041 বয়স : 35 লিঙ্গ : পুরুষ ফটো উপলব্ধ	NTF1037050	215 নাম : দীপক মন্ডল পিতার নাম: অনিল মন্ডল বাড়ির নং : হরগোবিন্দপুর বয়স : 22 লিঙ্গ : পুরুষ ফটো উপলব্ধ	NTF2989432	216 নাম : টিংকু মণ্ডল পিতার নাম: তারাশ মণ্ডল বাড়ির নং : n0046 বয়স : 46 লিঙ্গ : পুরুষ ফটো উপলব্ধ	CHQ2577567
217 নাম : গীতা মন্ডল স্বামীর নাম: রিফ ল মন্ডল বাড়ির নং : N00033 বয়স : 25 লিঙ্গ : মহিলা ফটো উপলব্ধ	NTF2627644	218 নাম : বুমা মন্ডল স্বামীর নাম: সোমোর মন্ডল বাড়ির নং : N003 বয়স : 26 লিঙ্গ : মহিলা ফটো উপলব্ধ	NTF2627578	219 নাম : রৌজান বিবি স্বামীর নাম: সেখ মুরতুজ বাড়ির নং : n0096 বয়স : 51 লিঙ্গ : মহিলা ফটো উপলব্ধ	NTF2489375
220 নাম : সেখ রাজেশ পিতার নাম: সেখ মতুজ বাড়ির নং : N0096 বয়স : 26 লিঙ্গ : পুরুষ ফটো উপলব্ধ	NTF2068385	221 নাম : সেখ ইদুল পিতার নাম: সেখ মুর্তুজ বাড়ির নং : n0096 বয়স : 34 লিঙ্গ : পুরুষ ফটো উপলব্ধ	NTF1201458	222 নাম : সেখ মুতুজ পিতার নাম: সেখ সবরতি বাড়ির নং : n0096 বয়স : 57 লিঙ্গ : পুরুষ ফটো উপলব্ধ	NTF2489250
223 নাম : পান্ডব মন্ডল পিতার নাম: গধন মন্ডল বাড়ির নং : এন0038 বয়স : 26 লিঙ্গ : পুরুষ ফটো উপলব্ধ	NTF2141224	224 নাম : গুধন মন্ডল পিতার নাম: নাথুরাম মণ্ডল বাড়ির নং : n0038 বয়স : 71 লিঙ্গ : পুরুষ ফটো উপলব্ধ	NTF2489961	225 নাম : শকুন্তলা স্বামীর নাম: গুধন বাড়ির নং : n0038 বয়স : 61 লিঙ্গ : মহিলা ফটো উপলব্ধ	WB/05/043/426247
226 নাম : লক্ষী মন্ডল পিতার নাম: গুধন মন্ডল বাড়ির নং : n0038 বয়স : 34 লিঙ্গ : মহিলা ফটো উপলব্ধ	NTF1399856	227 নাম : প্রতিমা মণ্ডল স্বামীর নাম: সুবল মণ্ডল বাড়ির নং : n0040 বয়স : 43 লিঙ্গ : মহিলা ফটো উপলব্ধ	CHQ1568229	228 নাম : শম্ভু মন্ডল পিতার নাম: জ্যোতিশ মন্ডল বাড়ির নং : n0040 বয়স : 35 লিঙ্গ : পুরুষ ফটো উপলব্ধ	NTF1037324
229 নাম : সুবল মন্ডল পিতার নাম: জ্যোতিশ মন্ডল বাড়ির নং : n0040 বয়স : 56 লিঙ্গ : পুরুষ ফটো উপলব্ধ	CHQ1465046	230 নাম : সিল্টু মন্ডল পিতার নাম: চনাজ্যোয় মন্ডল বাড়ির নং : N0001 বয়স : 38 লিঙ্গ : পুরুষ ফটো উপলব্ধ	NTF2627453	231 নাম : রেখা মন্ডল স্বামীর নাম: রাম মন্ডল বাড়ির নং : এন0039 বয়স : 26 লিঙ্গ : মহিলা ফটো উপলব্ধ	NTF2699478
232 নাম : রুপালী মন্ডল পিতার নাম: ক্ষিতিশ মন্ডল বাড়ির নং : এন0039 বয়স : 23 লিঙ্গ : মহিলা ফটো উপলব্ধ	NTF2699593	233 নাম : রাম মন্ডল পিতার নাম: ক্ষেতিশ মন্ডল বাড়ির নং : n0039 বয়স : 30 লিঙ্গ : পুরুষ ফটো উপলব্ধ	NTF1768696	234 নাম : পুটুল মন্ডল স্বামীর নাম: সনাতন মন্ডল বাড়ির নং : এন0043 বয়স : 25 লিঙ্গ : মহিলা ফটো উপলব্ধ	NTF2900157
235 নাম : ক্ষিতীশ মন্ডল পিতার নাম: মৃত মধুসূদন মন্ডল বাড়ির নং : n0039 বয়স : 85 লিঙ্গ : পুরুষ ফটো উপলব্ধ	CHQ1568633	236 নাম : মিনতী স্বামীর নাম: ক্ষেতিশ বাড়ির নং : n0039 বয়স : 57 লিঙ্গ : মহিলা ফটো উপলব্ধ	WB/05/043/426245	237 নাম : টুঙ্গা মন্ডল (মার্বী) স্বামীর নাম: বিটু মার্বী বাড়ির নং : N0031 বয়স : 26 লিঙ্গ : মহিলা ফটো উপলব্ধ	NTF2068732
238 নাম : নুর মহ শাহ পিতার নাম: মহ সরাজুল শাহ বাড়ির নং : নং0 বয়স : 32 লিঙ্গ : পুরুষ ফটো উপলব্ধ	NTF2626927	239 নাম : মোকসেদুর মহঃ পিতার নাম: মহঃ শাহানুর বাড়ির নং : এন0023 বয়স : 23 লিঙ্গ : পুরুষ ফটো উপলব্ধ	NTF2792232	240 নাম : বৈজন্তী বসাক স্বামীর নাম: শ্রীমন্ত মার্বী বাড়ির নং : এন0030 বয়স : 25 লিঙ্গ : মহিলা ফটো উপলব্ধ	NTF2103406

241 নাম : রুবি বসাক স্বামীর নাম: হেমন্ত মাঝি বাড়ির নং : n0030 বয়স : 30 লিঙ্গ : মহিলা	NTF2068559 ফটো উপলব্ধ	242 নাম : তিলচন্দ্র মাঝি পিতার নাম: সিতারাম মাঝি বাড়ির নং : n0030 বয়স : 71 লিঙ্গ : পুরুষ	WB/05/043/426362 ফটো উপলব্ধ	243 নাম : নিমাই মাঝি পিতার নাম: সীতারাম মাঝি বাড়ির নং : n0031 বয়স : 66 লিঙ্গ : পুরুষ	WB/05/043/426364 ফটো উপলব্ধ
244 নাম : পপি মাঝি স্বামীর নাম: নিমাই মাঝি বাড়ির নং : n0031 বয়স : 57 লিঙ্গ : মহিলা	WB/05/043/426365 ফটো উপলব্ধ	245 নাম : হেমন্ত মাঝি পিতার নাম: ত্রিলোচন মাঝি বাড়ির নং : n0030 বয়স : 37 লিঙ্গ : পুরুষ	NTF1037126 ফটো উপলব্ধ	246 নাম : সীমন্ত মাঝি পিতার নাম: ত্রিলোচন মাঝি বাড়ির নং : n0030 বয়স : 35 লিঙ্গ : পুরুষ	NTF1037084 ফটো উপলব্ধ
247 নাম : ভারতী মাঝি স্বামীর নাম: তিলচাঁদ বাড়ির নং : n0030 বয়স : 63 লিঙ্গ : মহিলা	WB/05/043/426363 ফটো উপলব্ধ	248 নাম : মদিরা পরভীন মায়ের নাম: জাহানুর বিবি বাড়ির নং : পাট নং- 71 বয়স : 20 লিঙ্গ : মহিলা	NTF2937977 ফটো উপলব্ধ	249 নাম : বিটু মাঝি পিতার নাম: নিমাই মাঝি বাড়ির নং : n0031 বয়স : 28 লিঙ্গ : পুরুষ	NTF1768688 ফটো উপলব্ধ
250 নাম : আব্দুল মান্নান পিতার নাম: ফারুক শাহ বাড়ির নং : n0071 বয়স : 52 লিঙ্গ : পুরুষ	CHQ0633958 ফটো উপলব্ধ	251 নাম : তাজকরুনা বিবি স্বামীর নাম: আব্দুল মান্নান বাড়ির নং : n0071 বয়স : 43 লিঙ্গ : মহিলা	CHQ2193944 ফটো উপলব্ধ	252 নাম : ফ. লসারী খাতুন স্বামীর নাম: মোহাম্মদ গুলাম রব্বানি বাড়ির নং : এন0071 বয়স : 26 লিঙ্গ : মহিলা	NTF2173508 ফটো উপলব্ধ
253 নাম : মোহাম্মদ গোলাম এসদানি পিতার নাম: আব্দুল মান্নান বাড়ির নং : এন0071 বয়স : 25 লিঙ্গ : পুরুষ	NTF2173854 ফটো উপলব্ধ	254 নাম : মহঃ গোলাম রব্বানি পিতার নাম: আব্দুল মান্নান বাড়ির নং : n0071 বয়স : 31 লিঙ্গ : পুরুষ	NTF1543594 ফটো উপলব্ধ	255 নাম : মহঃ তানবির রেজা পিতার নাম: আব্দুল মান্নান বাড়ির নং : এন0071 বয়স : 23 লিঙ্গ : পুরুষ	NTF2699106 ফটো উপলব্ধ
256 নাম : আরসেদ মিঞা পিতার নাম: মহম্মদ মিঞা বাড়ির নং : n0230 বয়স : 52 লিঙ্গ : পুরুষ	CHQ1567262 ফটো উপলব্ধ	257 নাম : মেহেরবান মিঞা পিতার নাম: মোস্তাকিম মিঞা বাড়ির নং : n0218 বয়স : 26 লিঙ্গ : পুরুষ	NTF2068674 ফটো উপলব্ধ	258 নাম : রাজা মিঞা পিতার নাম: বাকসু মিঞা বাড়ির নং : নং0 বয়স : 25 লিঙ্গ : পুরুষ	NTF2627198 ফটো উপলব্ধ
259 নাম : মৈনুদ্দিন মিঞা পিতার নাম: মোস্তাফিজুদ্দিন মিঞা বাড়ির নং : n0220 বয়স : 28 লিঙ্গ : পুরুষ	NTF1905041 ফটো উপলব্ধ	260 নাম : মেহেরুদ্দিন মিঞা পিতার নাম: মোস্তাফিজুদ্দিন মিঞা বাড়ির নং : n0220 বয়স : 26 লিঙ্গ : পুরুষ	NTF2068575 ফটো উপলব্ধ	261 নাম : মুনির মিয়া পিতার নাম: আরসেদ মিয়া বাড়ির নং : N007 বয়স : 25 লিঙ্গ : পুরুষ	NTF2627529 ফটো উপলব্ধ
262 নাম : বাদল মিয়া পিতার নাম: মজবুল মিয়া বাড়ির নং : N0222 বয়স : 27 লিঙ্গ : পুরুষ	NTF1993120 ফটো উপলব্ধ	263 নাম : কৈসল মিয়া পিতার নাম: বাস্তু মিয়া বাড়ির নং : এন0205 বয়স : 22 লিঙ্গ : পুরুষ	NTF2902799 ফটো উপলব্ধ	264 নাম : মর্জিনা বিবি স্বামীর নাম: লেখ রামজান বাড়ির নং : n0089 বয়স : 39 লিঙ্গ : মহিলা	NTF1037399 ফটো উপলব্ধ
265 নাম : সেখ কোরবান পিতার নাম: রসুল বাড়ির নং : n0089 বয়স : 54 লিঙ্গ : পুরুষ	CHQ2577179 ফটো উপলব্ধ	266 নাম : তান্নো বিবি স্বামীর নাম: কোরবান বাড়ির নং : n0089 বয়স : 44 লিঙ্গ : মহিলা	CHQ2577187 ফটো উপলব্ধ	267 নাম : গোলাম রসুল পিতার নাম: সেখ মুদ্দিন বাড়ির নং : n0089 বয়স : 71 লিঙ্গ : পুরুষ	NTF2486769 ফটো উপলব্ধ
268 নাম : সেখ রামজান পিতার নাম: গোলাম রসুল বাড়ির নং : n0089 বয়স : 47 লিঙ্গ : পুরুষ	CHQ1567742 ফটো উপলব্ধ	269 নাম : সেখ মজামোল পিতার নাম: সেখ রসুল বাড়ির নং : n0089 বয়স : 39 লিঙ্গ : পুরুষ	NTF1298231 ফটো উপলব্ধ	270 নাম : মোমেনুর বিবি স্বামীর নাম: লেখ রামজান বাড়ির নং : n0089 বয়স : 39 লিঙ্গ : মহিলা	NTF1037290 ফটো উপলব্ধ

271	NTF2627156	নাম : সেখ আতিউল রহমান পিতার নাম : সেখ ফাজলুর রহমান বাড়ির নং : N0 বয়স : 24 লিঙ্গ : পুরুষ	ফটো উপলব্ধ	272	NTF2626349	নাম : আহমাদ রেজা পিতার নাম : মফি জাদদীন আনসারি বাড়ির নং : নং0006 বয়স : 24 লিঙ্গ : পুরুষ	ফটো উপলব্ধ	273	NTF2222495	নাম : বিবি সালেহা স্বামীর নাম : সেখ রোস্তম বাড়ির নং : n0133 বয়স : 52 লিঙ্গ : মহিলা	ফটো উপলব্ধ
274	NTF1298371	নাম : স্ক সিকিল পিতার নাম : স্ক সিক্যাল বাড়ির নং : n0133 বয়স : 36 লিঙ্গ : পুরুষ	ফটো উপলব্ধ	275	CHQ2576916	নাম : বাসি বেওয়া স্বামীর নাম : সেখ দুলু বাড়ির নং : n0133 বয়স : 56 লিঙ্গ : মহিলা	ফটো উপলব্ধ	276	NTF1399641	নাম : আকিলুল হক পিতার নাম : আব্দুল হক বাড়ির নং : n0133 বয়স : 33 লিঙ্গ : পুরুষ	ফটো উপলব্ধ
277	NTF1036466	নাম : সামিনা বিবি স্বামীর নাম : লিখ সাকিল বাড়ির নং : n0133 বয়স : 36 লিঙ্গ : মহিলা	ফটো উপলব্ধ	278	NTF2222404	নাম : সেখ রোস্তম পিতার নাম : সেখ হাফিজুদ্দিন বাড়ির নং : n0133 বয়স : 65 লিঙ্গ : পুরুষ	ফটো উপলব্ধ	279	CHQ0636019	নাম : বিবি সাফরিনা স্বামীর নাম : জয়নাল শাহ বাড়ির নং : n0143 বয়স : 60 লিঙ্গ : মহিলা	ফটো উপলব্ধ
280	CHQ1464981	নাম : মহ ইশা পিতার নাম : মহঃ সানাউল্লা বাড়ির নং : n0102 বয়স : 48 লিঙ্গ : পুরুষ	ফটো উপলব্ধ	281	NTF0229179	নাম : মহঃ এনামুল শাহ পিতার নাম : মহঃ হানিফ শাহ বাড়ির নং : n0007 বয়স : 38 লিঙ্গ : পুরুষ	ফটো উপলব্ধ	282	NTF1036417	নাম : মহঃ সাজরুল শাহ পিতার নাম : মহঃ আলিমুদ্দিন বাড়ির নং : n0150 বয়স : 40 লিঙ্গ : পুরুষ	ফটো উপলব্ধ
283	NTF2626976	নাম : মহঃ অম্বপাক শাহ পিতার নাম : মহঃ আলি শাহ বাড়ির নং : নং0 বয়স : 24 লিঙ্গ : পুরুষ	ফটো উপলব্ধ	284	NTF2627610	নাম : আস্তরী বিবি স্বামীর নাম : সতিলাল বাড়ির নং : N00055 বয়স : 40 লিঙ্গ : মহিলা	ফটো উপলব্ধ	285	NTF2221943	নাম : তহরমি বিবি স্বামীর নাম : সুদ্দিন শাহ বাড়ির নং : n0106 বয়স : 71 লিঙ্গ : মহিলা	ফটো উপলব্ধ
286	NTF1993161	নাম : নুর হোসেন শাহ পিতার নাম : সেরাজুদ্দিন বাড়ির নং : n0276 বয়স : 28 লিঙ্গ : পুরুষ	ফটো উপলব্ধ	287	CHQ2577427	নাম : সেখ সতিলাল পিতার নাম : সেখ জালাল বাড়ির নং : n0169 বয়স : 50 লিঙ্গ : পুরুষ	ফটো উপলব্ধ	288	CHQ1465657	নাম : সাহানুর বিবি স্বামীর নাম : মহেদুর শাহ বাড়ির নং : n0164 বয়স : 46 লিঙ্গ : মহিলা	ফটো উপলব্ধ
289	NTF1298421	নাম : আজহার শাহ পিতার নাম : মোহাম্মদ জুরক্দিন শাহ বাড়ির নং : n0160 বয়স : 31 লিঙ্গ : পুরুষ	ফটো উপলব্ধ	290	NTF2634681	নাম : মহেদুর শাহ পিতার নাম : মৃত ইউনুস শাহ বাড়ির নং : n0164 বয়স : 56 লিঙ্গ : পুরুষ	ফটো উপলব্ধ	291	CHQ2576783	নাম : সাকিনা বিবি স্বামীর নাম : তাকিদ আলী শাহ বাড়ির নং : n0138 বয়স : 43 লিঙ্গ : মহিলা	ফটো উপলব্ধ
292	NTF2627438	নাম : অজিজুর শাহ পিতার নাম : রাজু শাহ বাড়ির নং : N00033 বয়স : 24 লিঙ্গ : পুরুষ	ফটো উপলব্ধ	293	NTF2627362	নাম : নাসিব হোসেন পিতার নাম : জাগির হোসেন বাড়ির নং : N00033 বয়স : 30 লিঙ্গ : পুরুষ	ফটো উপলব্ধ	294	NTF2626380	নাম : দুলারি খাতুন স্বামীর নাম : মোহাম্মদ একিদল শাহ বাড়ির নং : হরগোবিন্দপুর বয়স : 24 লিঙ্গ : মহিলা	ফটো উপলব্ধ
295	NTF2626638	নাম : রবিউল শাহ পিতার নাম : আলিজান শাহ বাড়ির নং : নং 0047 বয়স : 24 লিঙ্গ : পুরুষ	ফটো উপলব্ধ	296	CHQ1569466	নাম : আশুরী বিবি স্বামীর নাম : হাবিল শাহ বাড়ির নং : n0035 বয়স : 48 লিঙ্গ : মহিলা	ফটো উপলব্ধ	297	NTF1399518	নাম : আকতারুল হক স্বামীর নাম : মহঃ সাজরুল শাহ বাড়ির নং : n0143 বয়স : 33 লিঙ্গ : মহিলা	ফটো উপলব্ধ
298	NTF0983924	নাম : আইনুল শাহ পিতার নাম : আইনাল শাহ বাড়ির নং : n0143 বয়স : 33 লিঙ্গ : পুরুষ	ফটো উপলব্ধ	299	CHQ2961647	নাম : নিয়াজুল শাহ পিতার নাম : মহঃ কামিউদ্দিন বাড়ির নং : n0149 বয়স : 33 লিঙ্গ : পুরুষ	ফটো উপলব্ধ	300	NTF1036680	নাম : বিবি সেতুল স্বামীর নাম : নিয়াজুল শাহ বাড়ির নং : n0149 বয়স : 33 লিঙ্গ : মহিলা	ফটো উপলব্ধ



301 নাম : মহঃ সামাদ শাহ পিতার নাম: মহঃ কামিরুদ্দিন বাড়ির নং : n0149 বয়স : 48 লিঙ্গ : পুরুষ	CHQ2961639 ফটো উপলব্ধ	302 নাম : পাতল পিতার নাম: কামিরুদ্দিন বাড়ির নং : n0149 বয়স : 53 লিঙ্গ : পুরুষ	CHQ0635326 ফটো উপলব্ধ	303 নাম : তাসলিম খাতুন স্বামীর নাম: কামিরুদ্দিন বাড়ির নং : n0149 বয়স : 43 লিঙ্গ : মহিলা	NTF1036656 ফটো উপলব্ধ
304 নাম : আজিনা বিবি স্বামীর নাম: আলিমুদ্দিন বাড়ির নং : n0150 বয়স : 63 লিঙ্গ : মহিলা	WB/05/043/426044 ফটো উপলব্ধ	305 নাম : রিনা বিবি স্বামীর নাম: আজরুল বাড়ির নং : n0150 বয়স : 47 লিঙ্গ : মহিলা	CHQ2845683 ফটো উপলব্ধ	306 নাম : হাবিবা বেগম স্বামীর নাম: মহঃ মোজাক্কির বাড়ির নং : n0150 বয়স : 37 লিঙ্গ : মহিলা	NTF1037019 ফটো উপলব্ধ
307 নাম : মহঃ মোজাক্কির শাহ পিতার নাম: আলিমুদ্দিন শাহ বাড়ির নং : n0150 বয়স : 35 লিঙ্গ : পুরুষ	NTF1037001 ফটো উপলব্ধ	308 নাম : হাসিনা খাতুন পিতার নাম: ওরাসুজ্জব বাড়ির নং : n0065 বয়স : 31 লিঙ্গ : মহিলা	NTF1399450 ফটো উপলব্ধ	309 নাম : মহঃ জলিল জাক্বার পিতার নাম: মহঃ ওলি শাহ বাড়ির নং : n0065 বয়স : 31 লিঙ্গ : পুরুষ	NTF1543305 ফটো উপলব্ধ
310 নাম : আশিক আলি শাহ পিতার নাম: করিম হোসেন শাহ বাড়ির নং : n0138 বয়স : 66 লিঙ্গ : পুরুষ	CHQ2576767 ফটো উপলব্ধ	311 নাম : সাঞ্জুরী বিবি স্বামীর নাম: মহঃ আইনুল বাড়ির নং : n0143 বয়স : 31 লিঙ্গ : মহিলা	NTF1543461 ফটো উপলব্ধ	312 নাম : মাসুমা আলী স্বামীর নাম: মহঃ ফিরদৌসী হোসেন বাড়ির নং : n0144 বয়স : 42 লিঙ্গ : মহিলা	NTF1399997 ফটো উপলব্ধ
313 নাম : রুস্পা বিবি স্বামীর নাম: কাইদা আজম বাড়ির নং : n0106 বয়স : 30 লিঙ্গ : মহিলা	NTF1675123 ফটো উপলব্ধ	314 নাম : খসবু বিবি স্বামীর নাম: রাফিকুল বাড়ির নং : n0106 বয়স : 31 লিঙ্গ : মহিলা	NTF1543453 ফটো উপলব্ধ	315 নাম : মহঃ জাগির হোসেন পিতার নাম: রামিজ বাড়ির নং : n0155 বয়স : 61 লিঙ্গ : পুরুষ	WB/05/043/426310 ফটো উপলব্ধ
316 নাম : মহঃ আলিবরি শাহ পিতার নাম: মহঃ কুদ্দুশ শাহ বাড়ির নং : n0155 বয়স : 40 লিঙ্গ : পুরুষ	NTF1543339 ফটো উপলব্ধ	317 নাম : মহঃ নিজাম শাহ পিতার নাম: মহঃ কুদ্দুশ শাহ বাড়ির নং : n0155 বয়স : 35 লিঙ্গ : পুরুষ	NTF1036599 ফটো উপলব্ধ	318 নাম : মহঃ সুরাজ আলি পিতার নাম: মহঃ জাগির আলি বাড়ির নং : n0155 বয়স : 37 লিঙ্গ : পুরুষ	NTF1399971 ফটো উপলব্ধ
319 নাম : মহঃ সাগির হোসেন পিতার নাম: মহঃ জাগির হোসেন বাড়ির নং : 1 বয়স : 35 লিঙ্গ : পুরুষ	NTF1037217 ফটো উপলব্ধ	320 নাম : লিলিফা বিবি স্বামীর নাম: মোহাম্মদ ওলী শাহ বাড়ির নং : n0065 বয়স : 56 লিঙ্গ : মহিলা	NTF2222230 ফটো উপলব্ধ	321 নাম : মানসুরা স্বামীর নাম: সাহাবুল বাড়ির নং : n0164 বয়স : 53 লিঙ্গ : মহিলা	CHQ1464650 ফটো উপলব্ধ
322 নাম : বিবি তাসলি পিতার নাম: বাকাস আলি বাড়ির নং : n0169 বয়স : 44 লিঙ্গ : মহিলা	NTF1298470 ফটো উপলব্ধ	323 নাম : ফিরদৌসি খাতুন পিতার নাম: সুদ্দিন শাহ বাড়ির নং : n0106 বয়স : 33 লিঙ্গ : মহিলা	NTF1399724 ফটো উপলব্ধ	324 নাম : মহঃ হাজউল পিতার নাম: মহঃ হানিফ বাড়ির নং : n0007 বয়স : 40 লিঙ্গ : পুরুষ	CHQ2699122 ফটো উপলব্ধ
325 নাম : সাজমা বিবি স্বামীর নাম: মহঃ এনামুল বাড়ির নং : n0143 বয়স : 35 লিঙ্গ : মহিলা	NTF1904960 ফটো উপলব্ধ	326 নাম : হাসি বিবি স্বামীর নাম: জাগির বাড়ির নং : n0155 বয়স : 55 লিঙ্গ : মহিলা	NTF2491397 ফটো উপলব্ধ	327 নাম : রমালা বিবি স্বামীর নাম: জাগির আলি বাড়ির নং : n0155 বয়স : 47 লিঙ্গ : মহিলা	CHQ2844991 ফটো উপলব্ধ
328 নাম : রজিনা স্বামীর নাম: মহঃ মাহাসুদ শাহ বাড়ির নং : n0102 বয়স : 41 লিঙ্গ : মহিলা	CHQ2905891 ফটো উপলব্ধ	329 নাম : তাসলিমা নাসরিন স্বামীর নাম: মোহাম্মদ এনামুল শাহ বাড়ির নং : এন0007 বয়স : 27 লিঙ্গ : মহিলা	NTF2141893 ফটো উপলব্ধ	330 নাম : নুরজাহান বিবি স্বামীর নাম: মোহাম্মদ জাহিরুদ্দিন শাহ বাড়ির নং : n0160 বয়স : 56 লিঙ্গ : মহিলা	NTF2221174 ফটো উপলব্ধ

331 নাম : সেখ জালাল পিতার নাম : সেখ নাবির বাড়ির নং : n0169 বয়স : 76 লিঙ্গ : পুরুষ	NTF2486843 ফটো উপলব্ধ	332 নাম : মহঃ বাপি হোসেন পিতার নাম : আহমেদ আলি শাহ বাড়ির নং : n0144 বয়স : 52 লিঙ্গ : পুরুষ	NTF2489235 ফটো উপলব্ধ	333 নাম : ইম্মা পারভিন পিতার নাম : মহঃ সানাউল্লা শাহ বাড়ির নং : n0102 বয়স : 39 লিঙ্গ : মহিলা	NTF1543537 ফটো উপলব্ধ
334 নাম : সুদিন শাহ পিতার নাম : সেখ জুতান বাড়ির নং : n0106 বয়স : 81 লিঙ্গ : পুরুষ	NTF2221919 ফটো উপলব্ধ	335 নাম : সুলেখা বিবি স্বামীর নাম : সাগির হোসেন বাড়ির নং : \\\n বয়স : 33 লিঙ্গ : মহিলা	NTF1298405 ফটো উপলব্ধ	336 নাম : আলিজান শাহ পিতার নাম : সুদিন শাহ বাড়ির নং : n0106 বয়স : 51 লিঙ্গ : পুরুষ	CHQ2192193 ফটো উপলব্ধ
337 নাম : বিবি সাবিনা স্বামীর নাম : সেখ মকবার বাড়ির নং : n0169 বয়স : 43 লিঙ্গ : মহিলা	NTF1037407 ফটো উপলব্ধ	338 নাম : লাতলি বিবি স্বামীর নাম : আশিক আলি শাহ বাড়ির নং : n0138 বয়স : 42 লিঙ্গ : মহিলা	NTF0227934 ফটো উপলব্ধ	339 নাম : মোহাম্মদ বেলাল শাহ পিতার নাম : নবির বাড়ির নং : n0169 বয়স : 85 লিঙ্গ : পুরুষ	NTF2487155 ফটো উপলব্ধ
340 নাম : এনামুল শাহ পিতার নাম : মহঃ জয়নাল বাড়ির নং : n0143 বয়স : 43 লিঙ্গ : পুরুষ	NTF1036870 ফটো উপলব্ধ	341 নাম : মহঃ ফিরদৌস হোসেন পিতার নাম : মহঃ আহমেদ আলি শাহ বাড়ির নং : n0144 বয়স : 54 লিঙ্গ : পুরুষ	NTF2489227 ফটো উপলব্ধ	342 নাম : ফুলসারী বিবি স্বামীর নাম : মহঃ সামাদ শাহ বাড়ির নং : n0149 বয়স : 36 লিঙ্গ : মহিলা	NTF1201532 ফটো উপলব্ধ
343 নাম : মোহাম্মদ আপতার হোসেন পিতার নাম : মহঃ আতাউল রহমান বাড়ির নং : n0150 বয়স : 29 লিঙ্গ : পুরুষ	NTF1674944 ফটো উপলব্ধ	344 নাম : ফোদিক শাহ পিতার নাম : মহঃ কামরুদ্দিন শাহ বাড়ির নং : n0149 বয়স : 38 লিঙ্গ : পুরুষ	NTF1036631 ফটো উপলব্ধ	345 নাম : আজরুল শাহ পিতার নাম : মহঃ আলিমুদ্দিন শাহ বাড়ির নং : n0150 বয়স : 51 লিঙ্গ : পুরুষ	CHQ1568252 ফটো উপলব্ধ
346 নাম : সাইরা বিবি স্বামীর নাম : মহঃ সানাউল্লা শাহ বাড়ির নং : n0102 বয়স : 76 লিঙ্গ : মহিলা	CHQ0637090 ফটো উপলব্ধ	347 নাম : আহমেদ আলি শাহ পিতার নাম : মুত মহাম্মাদ আলি শাহ বাড়ির নং : n0144 বয়স : 76 লিঙ্গ : পুরুষ	NTF2489292 ফটো উপলব্ধ	348 নাম : কামিরুদ্দিন শাহ পিতার নাম : বন্না শাহ বাড়ির নং : n0149 বয়স : 80 লিঙ্গ : পুরুষ	NTF2488302 ফটো উপলব্ধ
349 নাম : রোবিনা বিবি স্বামীর নাম : আলিজান শাহ বাড়ির নং : n0106 বয়স : 46 লিঙ্গ : মহিলা	CHQ1567502 ফটো উপলব্ধ	350 নাম : বাদশা শাহ পিতার নাম : হজরত আলি বাড়ির নং : N0 021 বয়স : 25 লিঙ্গ : পুরুষ	NTF2627024 ফটো উপলব্ধ	351 নাম : মোহাম্মদ সানাউল শাহ পিতার নাম : সাহাজাত শাহ বাড়ির নং : কাহালা বয়স : 25 লিঙ্গ : পুরুষ	NTF2626430 ফটো উপলব্ধ
352 নাম : আনজুরা খাতুন পিতার নাম : আজরুল বাড়ির নং : N0 বয়স : 24 লিঙ্গ : মহিলা	NTF2626695 ফটো উপলব্ধ	353 নাম : সানি শাহ মায়ের নাম : মানসুর বাড়ির নং : N0 বয়স : 24 লিঙ্গ : পুরুষ	NTF2627206 ফটো উপলব্ধ	354 নাম : বিবি জেহেরন স্বামীর নাম : হানিফ বাড়ির নং : n0007 বয়স : 66 লিঙ্গ : মহিলা	NTF2767622 ফটো উপলব্ধ
355 নাম : সেখ ইকতার পিতার নাম : সেখ ইলিয়াস বাড়ির নং : নং 138 বয়স : 25 লিঙ্গ : পুরুষ	NTF2626679 ফটো উপলব্ধ	356 নাম : নাজিয়া পারভিন পিতার নাম : সামিম আক্তার বাড়ির নং : n0144 বয়স : 45 লিঙ্গ : মহিলা	NTF2489698 ফটো উপলব্ধ	357 নাম : নাসিফা খাতুন স্বামীর নাম : মহঃ বাপি হোসেন বাড়ির নং : n0144 বয়স : 31 লিঙ্গ : মহিলা	NTF1399542 ফটো উপলব্ধ
358 নাম : সেখ আলি পিতার নাম : জালাল সেখ বাড়ির নং : n0169 বয়স : 43 লিঙ্গ : পুরুষ	NTF0229310 ফটো উপলব্ধ	359 নাম : মহ মতিলাল শাহ পিতার নাম : মহ বেলাল শাহ বাড়ির নং : n0169 বয়স : 53 লিঙ্গ : পুরুষ	CHQ1567767 ফটো উপলব্ধ	360 নাম : সেখ মকবার পিতার নাম : সেখ জালাল বাড়ির নং : n0169 বয়স : 33 লিঙ্গ : পুরুষ	NTF1399773 ফটো উপলব্ধ

361 নাম : বিবি লালো স্বামীর নাম: কুদ্দুস শাহ বাড়ির নং : n0155 বয়স : 61 লিঙ্গ : মহিলা	NTF2344729 ফটো উপলব্ধ	362 নাম : মোহাম্মদ সারুক পিতার নাম: মহঃ ওলি শাহ বাড়ির নং : n0065 বয়স : 29 লিঙ্গ : পুরুষ	NTF1768704 ফটো উপলব্ধ	363 নাম : মহ জুমান শাহ পিতার নাম: মহঃ হানিফ শাহ বাড়ির নং : n0007 বয়স : 40 লিঙ্গ : পুরুষ	CHQ2577344 ফটো উপলব্ধ
364 নাম : মহঃ আরাফত শাহ পিতার নাম: মহঃ হানিফ শাহ বাড়ির নং : N0007 বয়স : 35 লিঙ্গ : পুরুষ	NTF0947093 ফটো উপলব্ধ	365 নাম : রুকসেনা খাতুন পিতার নাম: মহঃ হানিফ শাহ বাড়ির নং : n0007 বয়স : 31 লিঙ্গ : মহিলা	NTF1674951 ফটো উপলব্ধ	366 নাম : মানো বিবি স্বামীর নাম: মহঃ মতিলাল শাহ বাড়ির নং : n0169 বয়স : 41 লিঙ্গ : মহিলা	NTF1036573 ফটো উপলব্ধ
367 নাম : বিবি মোমেনা স্বামীর নাম: বেলাল বাড়ির নং : n0169 বয়স : 76 লিঙ্গ : মহিলা	NTF2487916 ফটো উপলব্ধ	368 নাম : মহঃ রাজেশ শাহ পিতার নাম: মোহাম্মদ জুরুদ্দিন শাহ শাহ বাড়ির নং : n0160 বয়স : 34 লিঙ্গ : পুরুষ	NTF1298439 ফটো উপলব্ধ	369 নাম : মহঃ মাহাসুদ শাহ পিতার নাম: মহঃ সানাউল্লাহ শাহ বাড়ির নং : n0102 বয়স : 44 লিঙ্গ : পুরুষ	NTF0230219 ফটো উপলব্ধ
370 নাম : মহঃ পিরজাদা আনসারি পিতার নাম: মৌলানা আলিমুদ্দিন বাড়ির নং : n0150 বয়স : 29 লিঙ্গ : পুরুষ	NTF1905033 ফটো উপলব্ধ	371 নাম : মহঃ কুদ্দুশ শাহ পিতার নাম: মহঃ রামিজ শাহ বাড়ির নং : n0155 বয়স : 71 লিঙ্গ : পুরুষ	CHQ1569268 ফটো উপলব্ধ	372 নাম : হাপেজা স্বামীর নাম: মহঃ একরার আলি বাড়ির নং : n0155 বয়স : 42 লিঙ্গ : মহিলা	CHQ0634964 ফটো উপলব্ধ
373 নাম : রুকসেনা বিবি স্বামীর নাম: পাতলু শাহ বাড়ির নং : N0153 বয়স : 45 লিঙ্গ : মহিলা	NTF0947127 ফটো উপলব্ধ	374 নাম : এস্তেফানু আলি পিতার নাম: মৌলানা আলিমুদ্দিন বাড়ির নং : n0150 বয়স : 30 লিঙ্গ : পুরুষ	NTF1399666 ফটো উপলব্ধ	375 নাম : মোহাম্মদ ওলী শাহ পিতার নাম: মহঃ রহমান শাহ বাড়ির নং : n0065 বয়স : 71 লিঙ্গ : পুরুষ	NTF0228429 ফটো উপলব্ধ
376 নাম : কাইদা আজম পিতার নাম: সুদ্দিন বাড়ির নং : n0106 বয়স : 39 লিঙ্গ : পুরুষ	CHQ2699056 ফটো উপলব্ধ	377 নাম : জাইনাল শাহ পিতার নাম: মহঃ জালালুদ্দিন শাহ বাড়ির নং : n0143 বয়স : 72 লিঙ্গ : পুরুষ	CHQ0636001 ফটো উপলব্ধ	378 নাম : মহঃ হাবিল শাহ পিতার নাম: মহঃ খাবিরুদ্দিন শাহ বাড়ির নং : n0035 বয়স : 57 লিঙ্গ : পুরুষ	NTF2488468 ফটো উপলব্ধ
379 নাম : মোহাম্মদ জুরুদ্দিন শাহ পিতার নাম: মহঃ আসগার শাহ বাড়ির নং : n0160 বয়স : 70 লিঙ্গ : পুরুষ	NTF2221166 ফটো উপলব্ধ	380 নাম : বিবি লালু স্বামীর নাম: মহঃ আলি বাড়ির নং : n0155 বয়স : 40 লিঙ্গ : মহিলা	NTF1036557 ফটো উপলব্ধ	381 নাম : মোহেরুন খাতুন বিবি স্বামীর নাম: মহঃ সনাউল শাহ বাড়ির নং : এন0025 বয়স : 23 লিঙ্গ : মহিলা	NTF2699163 ফটো উপলব্ধ
382 নাম : মহ সাহাজান আলি শাহ পিতার নাম: মহ বজরুক আলি শাহ বাড়ির নং : এন0068 বয়স : 31 লিঙ্গ : পুরুষ	NTF2913374 ফটো উপলব্ধ	383 নাম : ফ লতরা বিবি স্বামীর নাম: মোহাম্মদ সুরজ আলি বাড়ির নং : বয়স : 34 লিঙ্গ : মহিলা	NTF2902864 ফটো উপলব্ধ	384 নাম : নাজমিনা খাতুন স্বামীর নাম: মহঃ আলীউল শাহ বাড়ির নং : হরগোবিন্দপুর বয়স : 25 লিঙ্গ : মহিলা	NTF2960151 ফটো উপলব্ধ
385 নাম : মোহাম্মদ আলীউল শাহ পিতার নাম: মোহাম্মদ মোসব্বের শাহ বাড়ির নং : বয়স : 23 লিঙ্গ : পুরুষ	NTF2876027 ফটো উপলব্ধ	386 নাম : খোতেন্দু খাতুন স্বামীর নাম: মোহাম্মদ পীরজাদা আনসারি বাড়ির নং : বয়স : 22 লিঙ্গ : মহিলা	NTF2870731 ফটো উপলব্ধ	387 নাম : সাহিল শাহ পিতার নাম: আশিক আলি শাহ বাড়ির নং : এন0138 বয়স : 22 লিঙ্গ : পুরুষ	NTF2853018 ফটো উপলব্ধ
388 নাম : রাহেল আলম শাহ পিতার নাম: তাকিত হোসেন শাহ বাড়ির নং : 000 বয়স : 22 লিঙ্গ : পুরুষ	NTF3029998 ফটো উপলব্ধ	389 নাম : সামিম শাহ পিতার নাম: তাকিত আলি শাহ বাড়ির নং : নং 00 বয়স : 20 লিঙ্গ : পুরুষ	NTF3015252 ফটো উপলব্ধ	390 নাম : তহারুল শেখ পিতার নাম: শেখ সইদুল বাড়ির নং : বয়স : 23 লিঙ্গ : পুরুষ	NTF2875839 ফটো উপলব্ধ



391 নাম : সেখ রাজু পিতার নাম: সেখ সেমজুদ্দিন বাড়ির নং : n0246 বয়স : 28 লিঙ্গ : পুরুষ	NTF1905314 ফটো উপলব্ধ	392 নাম : আসিয়া বিবি পিতার নাম: সেমজুদ্দিন সেক বাড়ির নং : N0001 বয়স : 55 লিঙ্গ : মহিলা	NTF2627388 ফটো উপলব্ধ	393 নাম : সমজুদ্দিন পিতার নাম: হেরুদীন মোহাম্মদ বাড়ির নং : N0022 বয়স : 55 লিঙ্গ : পুরুষ	NTF2627370 ফটো উপলব্ধ
394 নাম : অনিতা সরকার স্বামীর নাম: শচীন সরকার বাড়ির নং : n0034 বয়স : 46 লিঙ্গ : মহিলা	NTF1768548 ফটো উপলব্ধ	395 নাম : বাটোরান সরকার পিতার নাম: হরিপদ মন্ডল বাড়ির নং : n0033 বয়স : 64 লিঙ্গ : পুরুষ	CHQ1465814 ফটো উপলব্ধ	396 নাম : শচীন সরকার পিতার নাম: হরিপদ সরকার বাড়ির নং : n0034 বয়স : 63 লিঙ্গ : পুরুষ	CHQ1465954 ফটো উপলব্ধ
397 নাম : রমেশ সরকার মায়ের নাম: মায়া সরকার বাড়ির নং : এন0047 বয়স : 46 লিঙ্গ : পুরুষ	NTF2161164 ফটো উপলব্ধ	398 নাম : মায়া সরকার স্বামীর নাম: কাপ্তু সরকার বাড়ির নং : n0047 বয়স : 84 লিঙ্গ : মহিলা	WB/05/043/426366 ফটো উপলব্ধ	399 নাম : শিবু সরকার পিতার নাম: কাপ্তু সরকার বাড়ির নং : n0047 বয়স : 39 লিঙ্গ : পুরুষ	NTF1298553 ফটো উপলব্ধ
400 নাম : রাঙ্গিনী সরকার স্বামীর নাম: শিবু সরকার বাড়ির নং : n0047 বয়স : 36 লিঙ্গ : মহিলা	NTF1768498 ফটো উপলব্ধ	401 নাম : রেখা স্বামীর নাম: বাটোরান বাড়ির নং : n0033 বয়স : 59 লিঙ্গ : মহিলা	CHQ1465822 ফটো উপলব্ধ	402 নাম : লক্ষন সরকার পিতার নাম: বাটোরান সরকার বাড়ির নং : n0033 বয়স : 35 লিঙ্গ : পুরুষ	NTF1298157 ফটো উপলব্ধ
403 নাম : হায়াতে মারুফা সুলতান স্বামীর নাম: মহঃ রাবিউল আনসারি বাড়ির নং : নং 0022 বয়স : 28 লিঙ্গ : মহিলা	NTF2626562 ফটো উপলব্ধ	404 নাম : ইরফান পিতার নাম: বারকাত বাড়ির নং : কাহাল বয়স : 24 লিঙ্গ : পুরুষ	NTF2626364 ফটো উপলব্ধ	405 নাম : রুস্পা খাতুন স্বামীর নাম: মহঃ রাজা বাড়ির নং : এন000 বয়স : 26 লিঙ্গ : মহিলা	NTF2792307 ফটো উপলব্ধ
406 নাম : মোহাম্মদ কৌলাত সাই পিতার নাম: কিমু বাড়ির নং : n0108 বয়স : 66 লিঙ্গ : পুরুষ	NTF2488278 ফটো উপলব্ধ	407 নাম : মোসাঃ আনজুমা খাতুন স্বামীর নাম: মোহাম্মদ ফরিদ হুসেন বাড়ির নং : এন0108 বয়স : 28 লিঙ্গ : মহিলা	NTF2141323 ফটো উপলব্ধ	408 নাম : রাজা সাই পিতার নাম: মোহাম্মদ কৌলাত সাই বাড়ির নং : N0108 বয়স : 26 লিঙ্গ : পুরুষ	NTF2078558 ফটো উপলব্ধ
409 নাম : রুমি বিবি স্বামীর নাম: মোহাম্মদ কৌলাত শাহ বাড়ির নং : n0108 বয়স : 46 লিঙ্গ : মহিলা	CHQ2577054 ফটো উপলব্ধ	410 নাম : মোহাম্মদ বরকত সাই পিতার নাম: মুরসেদ সাই বাড়ির নং : n0233 বয়স : 56 লিঙ্গ : পুরুষ	CHQ2582955 ফটো উপলব্ধ	411 নাম : জুলেমা বিবি স্বামীর নাম: দৌলাত সাই বাড়ির নং : n0108 বয়স : 51 লিঙ্গ : মহিলা	CHQ1466044 ফটো উপলব্ধ
412 নাম : দৌলাত পিতার নাম: কিমু বাড়ির নং : n0108 বয়স : 56 লিঙ্গ : পুরুষ	CHQ2577039 ফটো উপলব্ধ	413 নাম : রুফিকুল পিতার নাম: কিমু বাড়ির নং : n0108 বয়স : 55 লিঙ্গ : পুরুষ	NTF0981746 ফটো উপলব্ধ	414 নাম : পিকি খাতুন স্বামীর নাম: কু আসিফ বাড়ির নং : বয়স : 25 লিঙ্গ : মহিলা	NTF2878403 ফটো উপলব্ধ
415 নাম : ওয়াহাব সাই পিতার নাম: হাপিজুদ্দিন সাই বাড়ির নং : n0172 বয়স : 55 লিঙ্গ : পুরুষ	CHQ2193241 ফটো উপলব্ধ	416 নাম : সরক শাই পিতার নাম: ওহাপ শাই বাড়ির নং : N00033 বয়স : 24 লিঙ্গ : পুরুষ	NTF2627545 ফটো উপলব্ধ	417 নাম : আলিয়া বিবি স্বামীর নাম: ওয়াহাব সাই বাড়ির নং : n0172 বয়স : 47 লিঙ্গ : মহিলা	CHQ1567387 ফটো উপলব্ধ
418 নাম : লগনী স্বামীর নাম: জগদীশ বাড়ির নং : n0057 বয়স : 76 লিঙ্গ : মহিলা	WB/05/043/426400 ফটো উপলব্ধ	419 নাম : আমির হামজা পিতার নাম: মহঃ ফুমান আলি শাহ বাড়ির নং : নং0 বয়স : 26 লিঙ্গ : পুরুষ	NTF2627149 ফটো উপলব্ধ	420 নাম : মহঃ করাইসিন শাহ পিতার নাম: হামিদ বাড়ির নং : n0157 বয়স : 55 লিঙ্গ : পুরুষ	NTF2490274 ফটো উপলব্ধ

421	WB/05/043/426440	ফটো উপলব্ধ	422	CHQ0637363	ফটো উপলব্ধ	423	NTF1905199	ফটো উপলব্ধ
নাম : সানওয়ারা স্বামীর নাম: লাইলাপ বাড়ির নং : n0157 বয়স : 53 লিঙ্গ : মহিলা			নাম : মহ লাইলাপ হোসেন পিতার নাম: হামিদ বাড়ির নং : n0157 বয়স : 60 লিঙ্গ : পুরুষ			নাম : নিয়াজ শাহ পিতার নাম: মহঃ লাইলাফ বাড়ির নং : n0157 বয়স : 27 লিঙ্গ : পুরুষ		
424	NTF1905330	ফটো উপলব্ধ	425	NTF2627271	ফটো উপলব্ধ	426	CHQ2577203	ফটো উপলব্ধ
নাম : নাসিম হোসেন পিতার নাম: খুসিলাল শাহ বাড়ির নং : n0248 বয়স : 27 লিঙ্গ : পুরুষ			নাম : রোজিনা খাতুন অন্যান্য: নাসিব হোসেন বাড়ির নং : N0031 বয়স : 26 লিঙ্গ : মহিলা			নাম : সেলি বিবি স্বামীর নাম: কোরাইসিন বাড়ির নং : n0157 বয়স : 60 লিঙ্গ : মহিলা		
427	NTF2900165	ফটো উপলব্ধ	428	NTF3034139	ফটো উপলব্ধ	429	NTF2626448	ফটো উপলব্ধ
নাম : মোহম্মদ রবি হোসেন পিতার নাম: মোহম্মদ অঞ্জুর আলম বাড়ির নং : বয়স : 21 লিঙ্গ : পুরুষ			নাম : সিলপি খাতুন স্বামীর নাম: মহঃ আব্দাস মিঞা বাড়ির নং : হরগোবিন্দপুর বয়স : 20 লিঙ্গ : মহিলা			নাম : শেফালী খাতুন পিতার নাম: মোহম্মদ লোকমান আলি বাড়ির নং : হরগোবিন্দপুর,পাট নং-72 বয়স : 25 লিঙ্গ : মহিলা		
430	NTF1993112	ফটো উপলব্ধ	431	NTF2344141	ফটো উপলব্ধ	432	NTF3008927	ফটো উপলব্ধ
নাম : মাজেনুর খাতুন স্বামীর নাম: কোরবাল মিঞা বাড়ির নং : হরগোবিন্দপুর,পাট নং-72 বয়স : 29 লিঙ্গ : মহিলা			নাম : সাইনাস পারভীন স্বামীর নাম: মহঃ ইশা বাড়ির নং : পাট নং- 72 বয়স : 37 লিঙ্গ : মহিলা			নাম : সুনিরা খাতুন পিতার নাম: মহঃ আলিাবা শাহ বাড়ির নং : এন0159 বয়স : 24 লিঙ্গ : মহিলা		
433	NTF0228973	ফটো উপলব্ধ	434	NTF2786580	ফটো উপলব্ধ	435	NTF2222909	ফটো উপলব্ধ
নাম : ইলাফি সাহ পিতার নাম: হামিদ বাড়ির নং : নং041 বয়স : 53 লিঙ্গ : পুরুষ			নাম : সেখ আসিফ পিতার নাম: সেখ জাভেদ বাড়ির নং : নং164 বয়স : 24 লিঙ্গ : পুরুষ			নাম : বেলা বিবি স্বামীর নাম: মহঃ কারুন শাহ বাড়ির নং : এন0010 বয়স : 60 লিঙ্গ : মহিলা		
436	CHQ2577211	ফটো উপলব্ধ	437	NTF2626059	ফটো উপলব্ধ	438	NTF3032117	ফটো উপলব্ধ
নাম : বিবি সালিম স্বামীর নাম: মহঃ ইলাফি বাড়ির নং : নং041 বয়স : 53 লিঙ্গ : মহিলা			নাম : হাসিনা খাতুন পিতার নাম: মহঃ ইসলাম সাই বাড়ির নং : নং007 বয়স : 25 লিঙ্গ : মহিলা			নাম : মহঃ মোসাফিল শাহ পিতার নাম: সহিদ শাহ বাড়ির নং : নং12 বয়স : 48 লিঙ্গ : পুরুষ		
439	CHQ2699213	ফটো উপলব্ধ	440	NTF3048709	ফটো উপলব্ধ	441	NTF3060415	ফটো উপলব্ধ
নাম : ইন্তোজা বিবি স্বামীর নাম: মহঃ মুনির শাহ বাড়ির নং : নং 12 বয়স : 50 লিঙ্গ : মহিলা			নাম : মোহম্মদ সোহেল শাহ পিতার নাম: মুনির শাহ বাড়ির নং : এন000 বয়স : 25 লিঙ্গ : পুরুষ			নাম : সামিম আকতার পিতার নাম: আলিজান বাড়ির নং : নং106 বয়স : 21 লিঙ্গ : পুরুষ		
442	NTF3060431	ফটো উপলব্ধ	443	NTF3061322	ফটো উপলব্ধ	444	NTF3064961	ফটো উপলব্ধ
নাম : অভিজিৎ প্রামাণিক পিতার নাম: রুপচাঁদ প্রামাণিক বাড়ির নং : নং0054 বয়স : 23 লিঙ্গ : পুরুষ			নাম : মণিকা কর্মকার স্বামীর নাম: গোপাল প্রামাণিক বাড়ির নং : নং0054 বয়স : 33 লিঙ্গ : মহিলা			নাম : ইউসুফ আলি পিতার নাম: মহিদুল শাহ বাড়ির নং : নং164 বয়স : 19 লিঙ্গ : পুরুষ		
445	NTF3065687	ফটো উপলব্ধ	446	NTF3073988	ফটো উপলব্ধ	447	NTF3079399	ফটো উপলব্ধ
নাম : ফিরোজ সেখ পিতার নাম: আলি সেখ বাড়ির নং : নং169 বয়স : 21 লিঙ্গ : পুরুষ			নাম : জাসমি খাতুন স্বামীর নাম: মহঃ বাবলু আলি বাড়ির নং : নং019 বয়স : 22 লিঙ্গ : মহিলা			নাম : মহ জামিউল শাহ পিতার নাম: মহ মতিলাল শাহ বাড়ির নং : 000 বয়স : 21 লিঙ্গ : পুরুষ		
448	NTF3085347	ফটো উপলব্ধ	449	NTF3088192	ফটো উপলব্ধ	450	NTF3100187	ফটো উপলব্ধ
নাম : মোহঃ মুস্তাফিজুর পিতার নাম: মোহঃ সাহানুর বাড়ির নং : 000 বয়স : 22 লিঙ্গ : পুরুষ			নাম : নারগিস খানাম স্বামীর নাম: রাজেশ সেখ বাড়ির নং : 000 বয়স : 21 লিঙ্গ : মহিলা			নাম : মহ সমীউল শাহ পিতার নাম: মহ মতিলাল শাহ বাড়ির নং : 169 বয়স : 23 লিঙ্গ : পুরুষ		



451	NTF3109246
নাম : জীবন মন্ডল পিতার নাম: সুবল মন্ডল বাড়ির নং : 000 বয়স : 22 লিঙ্গ : পুরুষ	ফটো উপলব্ধ

452	NTF2944114	ফটো উপলব্ধ	453	NTF2938033	ফটো উপলব্ধ	454	NTF1400084	ফটো উপলব্ধ
নাম : জামিলা খাতুন স্বামীর নাম: মোহাম্মদ ইরশাদ হুসেন বাড়ির নং : পাট নং 72 বয়স : 20 লিঙ্গ : মহিলা			নাম : নাজরানা খাতুন পিতার নাম: মুহঃ লালোন শাহ বাড়ির নং : পাট নং-71 বয়স : 21 লিঙ্গ : মহিলা			নাম : মস্তারুল আনসারী মায়ের নাম: আসিরুদ্দিন আনসারী বাড়ির নং : n0194 বয়স : 35 লিঙ্গ : পুরুষ		
455	NTF2831352	ফটো উপলব্ধ	456	NTF2699387	ফটো উপলব্ধ	457	CHQ1464957	ফটো উপলব্ধ
নাম : মোহঃ আশিক আনসারি পিতার নাম: মোহঃ ফাজিউল আনসারি বাড়ির নং : মোমিনপাড়া হরগোবিন্দপুর বয়স : 24 লিঙ্গ : পুরুষ			নাম : মোহাম্মদ আহমদ হোসেন পিতার নাম: মোহাম্মদ ইকরাম হোসেন বাড়ির নং : এন0198 বয়স : 23 লিঙ্গ : পুরুষ			নাম : মৌলাবী মকসুদ আলম আনসারি পিতার নাম: মেহেরুদ্দিন আনসারী বাড়ির নং : n0182 বয়স : 76 লিঙ্গ : পুরুষ		
458	WB/05/043/426570	ফটো উপলব্ধ	459	NTF2222636	ফটো উপলব্ধ	460	NTF2627289	ফটো উপলব্ধ
নাম : সাবাজান বেওয়া স্বামীর নাম: হাকিম বাড়ির নং : n0201 বয়স : 50 লিঙ্গ : মহিলা			নাম : সাজেনুর বিবি স্বামীর নাম: নুর হোসেন আনসারী বাড়ির নং : n0200 বয়স : 59 লিঙ্গ : মহিলা			নাম : সরিফা খাতুন পিতার নাম: মোহাম্মদ খলেক আনসারি বাড়ির নং : N0032 বয়স : 26 লিঙ্গ : মহিলা		
461	CHQ2578276	ফটো উপলব্ধ	462	CHQ2578425	ফটো উপলব্ধ	463	NTF2491520	ফটো উপলব্ধ
নাম : নজরুল আনসারী পিতার নাম: আসিরুদ্দিন আনসারী বাড়ির নং : n0194 বয়স : 49 লিঙ্গ : পুরুষ			নাম : স্বাকসু মিঞা পিতার নাম: মজিব বাড়ির নং : n0205 বয়স : 56 লিঙ্গ : পুরুষ			নাম : আমিনুর বিবি স্বামীর নাম: নৌসাদ বাড়ির নং : n0217 বয়স : 57 লিঙ্গ : মহিলা		
464	NTF1400043	ফটো উপলব্ধ	465	NTF0231589	ফটো উপলব্ধ	466	NTF1768852	ফটো উপলব্ধ
নাম : আকতারুল আনসারী পিতার নাম: মহ আসিরুদ্দিন আনসারি বাড়ির নং : n0194 বয়স : 34 লিঙ্গ : পুরুষ			নাম : সারফুন নেসা বিবি স্বামীর নাম: মোহাম্মদ দিলদার আনসারি বাড়ির নং : n0200 বয়স : 43 লিঙ্গ : মহিলা			নাম : মইনুদ্দিন আনসারী পিতার নাম: আব্দুল কাইয়ুম আনসারী বাড়ির নং : n0196 বয়স : 43 লিঙ্গ : পুরুষ		
467	NTF2490407	ফটো উপলব্ধ	468	CHQ1464841	ফটো উপলব্ধ	469	CHQ1567775	ফটো উপলব্ধ
নাম : মোক্তারী বেওয়া স্বামীর নাম: আব্দুল কাইয়ুম আনসারী বাড়ির নং : n0196 বয়স : 58 লিঙ্গ : মহিলা			নাম : সামসুল মিঞা পিতার নাম: মহম্মদ বাড়ির নং : n0203 বয়স : 53 লিঙ্গ : পুরুষ			নাম : নাজমা বিবি স্বামীর নাম: মফিজুদ্দিন আনসারী বাড়ির নং : n0198 বয়স : 71 লিঙ্গ : মহিলা		
470	NTF0231605	ফটো উপলব্ধ	471	CHQ2961753	ফটো উপলব্ধ	472	NTF1543669	ফটো উপলব্ধ
নাম : বিবি সাহেনা স্বামীর নাম: আলিমুদ্দিন বাড়ির নং : n0199 বয়স : 63 লিঙ্গ : মহিলা			নাম : মহঃ ইস্তাখা আলি পিতার নাম: আলিমুদ্দিন বাড়ির নং : n0199 বয়স : 37 লিঙ্গ : পুরুষ			নাম : সালমা সাহানা স্বামীর নাম: ইস্তেয়াক আলি বাড়ির নং : n0199 বয়স : 31 লিঙ্গ : মহিলা		
473	WB/05/043/426499	ফটো উপলব্ধ	474	WB/05/043/426632	ফটো উপলব্ধ	475	WB/05/043/426500	ফটো উপলব্ধ
নাম : মাহাবুব আনসারী পিতার নাম: আলি মহঃ বাড়ির নং : n0200 বয়স : 71 লিঙ্গ : পুরুষ			নাম : নুরহোসেন পিতার নাম: আলিমহঃ বাড়ির নং : n0200 বয়স : 70 লিঙ্গ : পুরুষ			নাম : জাহানুর স্বামীর নাম: মাহাম্মদ বাড়ির নং : n0200 বয়স : 61 লিঙ্গ : মহিলা		
476	CHQ0638510	ফটো উপলব্ধ	477	NTF1037795	ফটো উপলব্ধ	478	CHQ2961803	ফটো উপলব্ধ
নাম : মহঃ দিলদার আনসারী পিতার নাম: আলি মহঃ আনসারী বাড়ির নং : n0200 বয়স : 51 লিঙ্গ : পুরুষ			নাম : সাবিনা খাতুন বিবি স্বামীর নাম: মৌলা কালাল আনসারী মৌলা কলাল বাড়ির নং : n0200 বয়স : 37 লিঙ্গ : মহিলা			নাম : মহঃ নাসিম পিতার নাম: মহঃ হাকিম বাড়ির নং : n0201 বয়স : 37 লিঙ্গ : পুরুষ		
479	WB/05/043/426595	ফটো উপলব্ধ	480	CHQ1465608	ফটো উপলব্ধ	481	CHQ2194033	ফটো উপলব্ধ
নাম : নুরবানো স্বামীর নাম: হাফিজুদ্দিন বাড়ির নং : n0202 বয়স : 71 লিঙ্গ : মহিলা			নাম : কামাল আখতার পিতার নাম: হাফিজুদ্দিন মিঞা বাড়ির নং : n0202 বয়স : 46 লিঙ্গ : পুরুষ			নাম : বিবি সাজমিনা স্বামীর নাম: মহঃ কামাল আখতার বাড়ির নং : n0202 বয়স : 44 লিঙ্গ : মহিলা		

482 নাম : সামিউল হক পিতার নাম : মঃ মানসুর মিয়া বাড়ির নং : n0203 বয়স : পুরুষ	NTF1543693 ফটো উপলব্ধ	483 নাম : সাজু মিয়া পিতার নাম : সামসুল মিয়া বাড়ির নং : n0203 বয়স : 37 লিঙ্গ : পুরুষ	NTF1400142 ফটো উপলব্ধ	484 নাম : হাকিমা বেওয়া স্বামীর নাম : আজমাত বাড়ির নং : n0187 বয়স : 63 লিঙ্গ : মহিলা	WB/05/043/426532 ফটো উপলব্ধ
485 নাম : ইসলাম হোসেন পিতার নাম : আজমত আনসারী বাড়ির নং : n0187 বয়স : পুরুষ	CHQ2845584 ফটো উপলব্ধ	486 নাম : মজিব পিতার নাম : বিলু বাড়ির নং : n0205 বয়স : 81 লিঙ্গ : পুরুষ	CHQ2578417 ফটো উপলব্ধ	487 নাম : মহঃআব্দুল রাহিম পিতার নাম : মহঃ মজিব বাড়ির নং : n0205 বয়স : 38 লিঙ্গ : পুরুষ	NTF1201706 ফটো উপলব্ধ
488 নাম : সাবনাম মোস্তারি বিবি স্বামীর নাম : মহঃ আব্দুল রাহিম বাড়ির নং : n0205 বয়স : 34 লিঙ্গ : মহিলা	NTF1543651 ফটো উপলব্ধ	489 নাম : সেখ সালাতফ পিতার নাম : ভাদু বাড়ির নং : n0206 বয়স : 54 লিঙ্গ : পুরুষ	CHQ0638890 ফটো উপলব্ধ	490 নাম : সেখ আব্দুল আজমাত পিতার নাম : সেখ ভাদু বাড়ির নং : n0207 বয়স : 71 লিঙ্গ : পুরুষ	NTF1037787 ফটো উপলব্ধ
491 নাম : নাগিনা খাতুন স্বামীর নাম : জালালাদিন বাড়ির নং : n0207 বয়স : মহিলা	NTF1037688 ফটো উপলব্ধ	492 নাম : ইদ্রিশ পিতার নাম : এমামুদ্দিন বাড়ির নং : n0219 বয়স : 54 লিঙ্গ : পুরুষ	CHQ0638627 ফটো উপলব্ধ	493 নাম : মহঃ সাহামুল পিতার নাম : মহঃ এমামুদ্দিন বাড়ির নং : n0219 বয়স : 47 লিঙ্গ : পুরুষ	CHQ2193613 ফটো উপলব্ধ
494 নাম : হিরা বিবি স্বামীর নাম : মোহঃ সাহামুল বাড়ির নং : n0219 বয়স : 43 লিঙ্গ : মহিলা	CHQ2578334 ফটো উপলব্ধ	495 নাম : মোস্তাফিজুদ্দিন পিতার নাম : বাকেরালি বাড়ির নং : n0220 বয়স : 72 লিঙ্গ : পুরুষ	CHQ2578524 ফটো উপলব্ধ	496 নাম : নৈমুদ্দিন মিয়া পিতার নাম : মোস্তাফিজুদ্দিন মিয়া বাড়ির নং : n0220 বয়স : 44 লিঙ্গ : পুরুষ	CHQ2193787 ফটো উপলব্ধ
497 নাম : সলমা বিবি স্বামীর নাম : নাইমুদ্দিন বাড়ির নং : n0220 বয়স : 40 লিঙ্গ : মহিলা	NTF1037647 ফটো উপলব্ধ	498 নাম : মহঃ সিরাজুদ্দিন পিতার নাম : মহঃ বাকের আলী বাড়ির নং : n0221 বয়স : 69 লিঙ্গ : পুরুষ	CHQ2578508 ফটো উপলব্ধ	499 নাম : মহঃ কালিমুল্লা পিতার নাম : মহঃ জহুর শাহ বাড়ির নং : N0210 বয়স : 40 লিঙ্গ : পুরুষ	NTF0947192 ফটো উপলব্ধ
500 নাম : মহঃ হিরাউল রহমান পিতার নাম : মহঃ সীরাজুদ্দিন বাড়ির নং : n0221 বয়স : 34 লিঙ্গ : পুরুষ	NTF1298660 ফটো উপলব্ধ	501 নাম : মহঃ সালাহউদ্দিন পিতার নাম : মহঃ সেরাজুদ্দিন বাড়ির নং : n0221 বয়স : 29 লিঙ্গ : পুরুষ	NTF1675172 ফটো উপলব্ধ	502 নাম : মহঃ সাকিম মিয়া পিতার নাম : মহঃ আলি মিয়া বাড়ির নং : n0223 বয়স : 58 লিঙ্গ : পুরুষ	NTF2855096 ফটো উপলব্ধ
503 নাম : মহঃ আব্বাস মিয়া পিতার নাম : মহঃ সাকিম মিয়া বাড়ির নং : n0223 বয়স : 31 লিঙ্গ : পুরুষ	NTF1543636 ফটো উপলব্ধ	504 নাম : আতিমান বিবি স্বামীর নাম : মহঃ সাকিম মিয়া বাড়ির নং : n0223 বয়স : 57 লিঙ্গ : মহিলা	WB/05/043/426568 ফটো উপলব্ধ	505 নাম : সাহাবুদ আনসারী পিতার নাম : রাফিদ আনসারী বাড়ির নং : n0213 বয়স : 59 লিঙ্গ : পুরুষ	WB/05/043/426561 ফটো উপলব্ধ
506 নাম : সাবেরা স্বামীর নাম : সাহাবুদ বাড়ির নং : n0213 বয়স : 53 লিঙ্গ : মহিলা	WB/05/043/426562 ফটো উপলব্ধ	507 নাম : রুমালি বিবি স্বামীর নাম : মোস্তাফা আনসারী বাড়ির নং : n0213 বয়স : 37 লিঙ্গ : মহিলা	NTF1543602 ফটো উপলব্ধ	508 নাম : মোস্তাফা আনসারী পিতার নাম : মহামুদ আনসারী বাড়ির নং : n0213 বয়স : 36 লিঙ্গ : পুরুষ	NTF1037837 ফটো উপলব্ধ
509 নাম : সাহাবুদ পিতার নাম : রাফিদ বাড়ির নং : n0214 বয়স : 56 লিঙ্গ : পুরুষ	WB/05/043/426528 ফটো উপলব্ধ	510 নাম : আজাদ পিতার নাম : ইউসুফ বাড়ির নং : n0216 বয়স : 56 লিঙ্গ : পুরুষ	CHQ1568930 ফটো উপলব্ধ	511 নাম : বিবিজান বেওয়া স্বামীর নাম : ইউসুফ বাড়ির নং : n0217 বয়স : 77 লিঙ্গ : মহিলা	CHQ2845436 ফটো উপলব্ধ

512 নাম : সাবির সিদ্দিক পিতার নাম : মহঃ নৌশাদ বাড়ির নং : n0817 বয়স : 22 লিঙ্গ : পুরুষ	NTF1400050 ফটো উপলব্ধ	513 নাম : মহঃ সাফেদুল মিয়া পিতার নাম : মহঃ নৌশাদ মিয়া বাড়ির নং : n0817 বয়স : 22 লিঙ্গ : পুরুষ	NTF1675164 ফটো উপলব্ধ	514 নাম : মহঃ আলেক আনসারি পিতার নাম : মহঃ আলাউদ্দিন আনসারি বাড়ির নং : n0185 বয়স : 61 লিঙ্গ : পুরুষ	WB/05/043/426511 ফটো উপলব্ধ
515 নাম : সহোদা বিবি স্বামীর নাম : মহঃ আলেক আনসারি বাড়ির নং : n0185 বয়স : 43 লিঙ্গ : মহিলা	CHQ2845345 ফটো উপলব্ধ	516 নাম : ছোট বিবি স্বামীর নাম : সাজু মিয়া বাড়ির নং : n0219 বয়স : 38 লিঙ্গ : মহিলা	NTF1201714 ফটো উপলব্ধ	517 নাম : মহঃ ইস্তাফা আনসারী পিতার নাম : মহঃ মাহাবুব আনসারী বাড়ির নং : n0213 বয়স : 29 লিঙ্গ : পুরুষ	NTF1864743 ফটো উপলব্ধ
518 নাম : আসমিরা খাতুন স্বামীর নাম : মহঃ হিরোউর .রহমান বাড়ির নং : n0221 বয়স : 30 লিঙ্গ : মহিলা	NTF1768951 ফটো উপলব্ধ	519 নাম : বিবি সুকিদা স্বামীর নাম : বাকু মিয়া বাড়ির নং : n0205 বয়স : 51 লিঙ্গ : মহিলা	CHQ2578433 ফটো উপলব্ধ	520 নাম : মহঃ হাসান রেজা পিতার নাম : মহঃ মফিজউদ্দিন মৌলবী বাড়ির নং : n0198 বয়স : 34 লিঙ্গ : পুরুষ	NTF1768902 ফটো উপলব্ধ
521 নাম : সাহেদা খাতুন স্বামীর নাম : মোঃ সারিফ আহমেদ বাড়ির নং : n0183 বয়স : 41 লিঙ্গ : মহিলা	NTF0231837 ফটো উপলব্ধ	522 নাম : জাহানারা বিবি স্বামীর নাম : আজাদ বাড়ির নং : n0216 বয়স : 50 লিঙ্গ : মহিলা	CHQ1568609 ফটো উপলব্ধ	523 নাম : মর্জিনা বিবি স্বামীর নাম : মহঃ সাহাবুদ আনসারী বাড়ির নং : n0214 বয়স : 50 লিঙ্গ : মহিলা	WB/05/043/426529 ফটো উপলব্ধ
524 নাম : ডালিম খাতুন স্বামীর নাম : ইসলাম আনসারি বাড়ির নং : n0187 বয়স : 36 লিঙ্গ : মহিলা	NTF1768845 ফটো উপলব্ধ	525 নাম : তুহিনা খাতুন স্বামীর নাম : মহঃ ইস্তেখাব আলি বাড়ির নং : n0199 বয়স : 33 লিঙ্গ : মহিলা	NTF1768969 ফটো উপলব্ধ	526 নাম : মৌলা কালল পিতার নাম : আলি মহঃ বাড়ির নং : n0200 বয়স : 67 লিঙ্গ : পুরুষ	NTF0231555 ফটো উপলব্ধ
527 নাম : মকসুদ মিয়া পিতার নাম : মজিব মিয়া বাড়ির নং : n0205 বয়স : 53 লিঙ্গ : পুরুষ	CHQ1568377 ফটো উপলব্ধ	528 নাম : আনসারী বিবি স্বামীর নাম : মোঃ সাইদুল আজিজ বাড়ির নং : n0807 বয়স : 21 লিঙ্গ : মহিলা	NTF1037779 ফটো উপলব্ধ	529 নাম : রিমা খাতুন পিতার নাম : ইদ্রিশ বাড়ির নং : n0022 বয়স : 25 লিঙ্গ : মহিলা	NTF2627255 ফটো উপলব্ধ
530 নাম : মোঃ সারিফ আহমেদ পিতার নাম : মোঃ আতার আলি বাড়ির নং : n0183 বয়স : 41 লিঙ্গ : পুরুষ	NTF1768977 ফটো উপলব্ধ	531 নাম : আলেকা বিবি পিতার নাম : রাজু মিয়া বাড়ির নং : n0223 বয়স : 33 লিঙ্গ : মহিলা	NTF1201730 ফটো উপলব্ধ	532 নাম : সেখ সাদ্দম মিয়া পিতার নাম : সেখ আলতাফ বাড়ির নং : এন0207 বয়স : 23 লিঙ্গ : পুরুষ	NTF2699247 ফটো উপলব্ধ
533 নাম : আনোয়ারা বিবি স্বামীর নাম : মহম্মদ তালেব আনসারি বাড়ির নং : n0185 বয়স : 49 লিঙ্গ : মহিলা	CHQ2845360 ফটো উপলব্ধ	534 নাম : দিলবর খাতুন পিতার নাম : মেহেদুল আনসারি বাড়ির নং : N003 বয়স : 25 লিঙ্গ : মহিলা	NTF2627594 ফটো উপলব্ধ	535 নাম : মহম্মদ তালেব আনসারি পিতার নাম : আলাউদ্দিন আনসারি বাড়ির নং : n0185 বয়স : 55 লিঙ্গ : পুরুষ	CHQ2845352 ফটো উপলব্ধ
536 নাম : কুমি খাতুন স্বামীর নাম : সয়াজদান বাড়ির নং : N0003 বয়স : 21 লিঙ্গ : মহিলা	NTF2627586 ফটো উপলব্ধ	537 নাম : মহঃ মতিউর রহমান পিতার নাম : মহঃ সিরাজুদ্দিন বাড়ির নং : n0221 বয়স : 33 লিঙ্গ : পুরুষ	NTF1298678 ফটো উপলব্ধ	538 নাম : মোকতার আলম পিতার নাম : বাকু মিয়া বাড়ির নং : n0003 বয়স : 24 লিঙ্গ : পুরুষ	NTF2627537 ফটো উপলব্ধ
539 নাম : অসবুনি বিবি স্বামীর নাম : সামসুল মিয়া বাড়ির নং : n0227 বয়স : 48 লিঙ্গ : মহিলা	NTF2975902 ফটো উপলব্ধ	540 নাম : তাজরুল মিয়া পিতার নাম : সামসুল মিয়া বাড়ির নং : n0227 বয়স : 40 লিঙ্গ : পুরুষ	NTF1201672 ফটো উপলব্ধ	541 নাম : খাইরুন বিবি স্বামীর নাম : মাকসুদ মিয়া বাড়ির নং : n0205 বয়স : 46 লিঙ্গ : মহিলা	CHQ2845451 ফটো উপলব্ধ



542 নাম : সেখ আলতাক পিতার নাম: সেখ ভাদু বাড়ির নং : n0207 বয়স : 60 লিঙ্গ : পুরুষ	NTF2488971 ফটো উপলব্ধ	543 নাম : শেখ সাফিজুর পিতার নাম: আজমত বাড়ির নং : n0208 বয়স : 44 লিঙ্গ : পুরুষ	CHQ2295426 ফটো উপলব্ধ	544 নাম : রুকসেনা বিবি স্বামীর নাম: শেখ সাফিজুর বাড়ির নং : n0208 বয়স : 42 লিঙ্গ : মহিলা	CHQ2295418 ফটো উপলব্ধ
545 নাম : আহম্মাদ রেজা আনসারী পিতার নাম: আঃ কাইউম আনসারী বাড়ির নং : n0196 বয়স : 36 লিঙ্গ : পুরুষ	NTF1298637 ফটো উপলব্ধ	546 নাম : নৌসাদ পিতার নাম: ইউসুফ বাড়ির নং : n0217 বয়স : 61 লিঙ্গ : পুরুষ	CHQ2578326 ফটো উপলব্ধ	547 নাম : মনসুর মিঞা পিতার নাম: মহম্মাদ মিঞা বাড়ির নং : n0203 বয়স : 76 লিঙ্গ : পুরুষ	NTF2491223 ফটো উপলব্ধ
548 নাম : মহঃ সাফিজুর পিতার নাম: মহঃ হাকিম মিঞা বাড়ির নং : n0203 বয়স : 43 লিঙ্গ : পুরুষ	NTF1037746 ফটো উপলব্ধ	549 নাম : মোসা কোহিনুর খাতুন স্বামীর নাম: নিজামুদ্দিন মিঞা বাড়ির নং : n0220 বয়স : 37 লিঙ্গ : মহিলা	CHQ2906063 ফটো উপলব্ধ	550 নাম : নেজামুদ্দিন পিতার নাম: মোস্তাফিজুদ্দিন বাড়ির নং : n0220 বয়স : 51 লিঙ্গ : পুরুষ	CHQ1567254 ফটো উপলব্ধ
551 নাম : মহঃ হিফজুল ইমানী আনসারী পিতার নাম: মৌলভী মাকসুদ আলাম আনসারী বাড়ির নং : n0182 বয়স : 35 লিঙ্গ : পুরুষ	NTF1037720 ফটো উপলব্ধ	552 নাম : বিবি হেনা স্বামীর নাম: ইব্রিংশ বাড়ির নং : n0219 বয়স : 41 লিঙ্গ : মহিলা	CHQ2295459 ফটো উপলব্ধ	553 নাম : মিলি বিবি স্বামীর নাম: সাহিম মিঞা বাড়ির নং : n0201 বয়স : 32 লিঙ্গ : মহিলা	NTF1037704 ফটো উপলব্ধ
554 নাম : তাজুল আনসারি পিতার নাম: মহ জাইনুল আনসারি বাড়ির নং : n0194 বয়স : 54 লিঙ্গ : পুরুষ	CHQ2578300 ফটো উপলব্ধ	555 নাম : মহঃ আফাক আখতার পিতার নাম: মহঃ হাফিজুদ্দিন বাড়ির নং : n0202 বয়স : 49 লিঙ্গ : পুরুষ	NTF2491355 ফটো উপলব্ধ	556 নাম : আসমিনা বিবি পিতার নাম: ইদুল মিঞা বাড়ির নং : N0194 বয়স : 39 লিঙ্গ : মহিলা	NTF0947200 ফটো উপলব্ধ
557 নাম : মহঃ রাজু মিঞা পিতার নাম: মহঃ মানসুর মিঞা বাড়ির নং : n0203 বয়স : 49 লিঙ্গ : পুরুষ	NTF1201722 ফটো উপলব্ধ	558 নাম : ইদুল মিঞা পিতার নাম: মজিব মিঞা বাড়ির নং : n0205 বয়স : 46 লিঙ্গ : পুরুষ	CHQ2578458 ফটো উপলব্ধ	559 নাম : জাহেরা খাতুন স্বামীর নাম: মহঃ মতিউর রহমান বাড়ির নং : পাট নং-72 বয়স : 30 লিঙ্গ : মহিলা	NTF2068492 ফটো উপলব্ধ
560 নাম : কাশতুরি খাতুন স্বামীর নাম: মহঃ সালাহুদ্দিন বাড়ির নং : এন032 বয়স : 23 লিঙ্গ : মহিলা	NTF2699320 ফটো উপলব্ধ	561 নাম : নাসরিমা খাতুন বিবি স্বামীর নাম: সামিউল মিঞা বাড়ির নং : এন0203 বয়স : 23 লিঙ্গ : মহিলা	NTF2699429 ফটো উপলব্ধ	562 নাম : হালেমা বিবি স্বামীর নাম: ফাজাউল আনসারি বাড়ির নং : n0187 বয়স : 66 লিঙ্গ : মহিলা	CHQ2578128 ফটো উপলব্ধ
563 নাম : রুবি খাতুন স্বামীর নাম: মহ আফাক আখতার বাড়ির নং : n0202 বয়স : 44 লিঙ্গ : মহিলা	CHQ2699338 ফটো উপলব্ধ	564 নাম : হালিমা বেগম স্বামীর নাম: ইসমাত বেগম বাড়ির নং : n0203 বয়স : 43 লিঙ্গ : মহিলা	NTF1037696 ফটো উপলব্ধ	565 নাম : তাসলেমা বিবি স্বামীর নাম: মোস্তাফিজুদ্দিন বাড়ির নং : n0220 বয়স : 63 লিঙ্গ : মহিলা	NTF2490647 ফটো উপলব্ধ
566 নাম : অসদান্না আনসারি পিতার নাম: মেহবুব আনসারি বাড়ির নং : N008 বয়স : 49 লিঙ্গ : পুরুষ	NTF2627503 ফটো উপলব্ধ	567 নাম : মহাঃ সাহিম মিঞা পিতার নাম: মানসুর মিঞা বাড়ির নং : n0203 বয়স : 30 লিঙ্গ : পুরুষ	NTF1201680 ফটো উপলব্ধ	568 নাম : ফাজাউল আনসারী পিতার নাম: মহঃ আলি মোমিন বাড়ির নং : আরাজি বয়স : 69 লিঙ্গ : পুরুষ	CHQ1568641 ফটো উপলব্ধ
569 নাম : নাজমা বিবি স্বামীর নাম: নজরুল আনসারী বাড়ির নং : n0194 বয়স : 46 লিঙ্গ : মহিলা	CHQ2578284 ফটো উপলব্ধ	570 নাম : সুলেখা খাতুন পিতার নাম: হাকিম মিঞা বাড়ির নং : n0201 বয়স : 29 লিঙ্গ : মহিলা	NTF1675230 ফটো উপলব্ধ	571 নাম : আসবুন বিবি স্বামীর নাম: মনসুর বাড়ির নং : n0203 বয়স : 61 লিঙ্গ : মহিলা	NTF2489318 ফটো উপলব্ধ



572 নাম : জুলি বিবি স্বামীর নাম: সেখ আলতাফ বাড়ির নং : n0207 বয়স : 46 লিঙ্গ : মহিলা	NTF2489367 ফটো উপলব্ধ	573 নাম : মেহারা স্বামীর নাম: এজাজুল বাড়ির নং : n0182 বয়স : 56 লিঙ্গ : মহিলা	WB/05/043/426182 ফটো উপলব্ধ	574 নাম : বিবি কাইতুননেসা স্বামীর নাম: জহুর আলি শাহ বাড়ির নং : n0183 বয়স : 78 লিঙ্গ : মহিলা	WB/05/043/426599 ফটো উপলব্ধ
575 নাম : মহঃ শাহানুর পিতার নাম: মহঃ জহুর শাহ বাড়ির নং : n0183 বয়স : 48 লিঙ্গ : পুরুষ	WB/05/043/426612 ফটো উপলব্ধ	576 নাম : মর্জিনা খাতুন (বিবি) স্বামীর নাম: মহঃ শাহানুর বাড়ির নং : n0183 বয়স : 40 লিঙ্গ : মহিলা	CHQ2699320 ফটো উপলব্ধ	577 নাম : মহঃ আইউব শাহ পিতার নাম: মহঃ জহুর শাহ বাড়ির নং : n0183 বয়স : 44 লিঙ্গ : পুরুষ	WB/05/043/426603 ফটো উপলব্ধ
578 নাম : বিবি হাফিজান স্বামীর নাম: সুদ্দিন বাড়ির নং : n0185 বয়স : 73 লিঙ্গ : মহিলা	CHQ2845378 ফটো উপলব্ধ	579 নাম : খালেদ আনসারী পিতার নাম: আলাউদ্দিন বাড়ির নং : n0185 বয়স : 61 লিঙ্গ : পুরুষ	CHQ2578060 ফটো উপলব্ধ	580 নাম : আনসারী বিবি স্বামীর নাম: খালেদ আনসারী বাড়ির নং : n0185 বয়স : 55 লিঙ্গ : মহিলা	WB/05/043/426510 ফটো উপলব্ধ
581 নাম : সুকিতা বিবি স্বামীর নাম: মেহেদুল আনসারী বাড়ির নং : n0194 বয়স : 50 লিঙ্গ : মহিলা	NTF3072097 ফটো উপলব্ধ	582 নাম : মহঃ মিস্টার আনসারী পিতার নাম: মহঃ আজমোত আনসারী বাড়ির নং : n0187 বয়স : 29 লিঙ্গ : পুরুষ	NTF1675206 ফটো উপলব্ধ	583 নাম : সক্রিনা বিবি স্বামীর নাম: মহঃ নাসিম মিঞা বাড়ির নং : n0201 বয়স : 34 লিঙ্গ : মহিলা	NTF1298652 ফটো উপলব্ধ
584 নাম : আমিনা বিবি স্বামীর নাম: সালতাফ বাড়ির নং : n0206 বয়স : 50 লিঙ্গ : মহিলা	NTF2489276 ফটো উপলব্ধ	585 নাম : অফি জুল সেক পিতার নাম: সন্তোষ সেক বাড়ির নং : N003 বয়স : 25 লিঙ্গ : পুরুষ	NTF2627511 ফটো উপলব্ধ	586 নাম : নাবিআ খাতুন স্বামীর নাম: মৈনুদ্দীন আনসারি বাড়ির নং : বয়স : 21 লিঙ্গ : মহিলা	NTF2870723 ফটো উপলব্ধ
587 নাম : সহজদী বিবি স্বামীর নাম: নজরুল মিয়া বাড়ির নং : বয়স : 31 লিঙ্গ : মহিলা	NTF2870749 ফটো উপলব্ধ	588 নাম : মোহ আজিম পিতার নাম: নুরহোসেন বাড়ির নং : কালুতোলা বয়স : 23 লিঙ্গ : পুরুষ	NTF2996346 ফটো উপলব্ধ	589 নাম : কিসমত পিতার নাম: মাহাবুব আনসারি বাড়ির নং : এন0200 বয়স : 22 লিঙ্গ : পুরুষ	NTF2872950 ফটো উপলব্ধ
590 নাম : নজরুল মিয়া পিতার নাম: সামসুল মিয়া বাড়ির নং : বয়স : 33 লিঙ্গ : পুরুষ	NTF2875888 ফটো উপলব্ধ	591 নাম : রোহেল মিয়া পিতার নাম: সামসুল মিয়া বাড়ির নং : আরাজি বয়স : 21 লিঙ্গ : পুরুষ	NTF3006632 ফটো উপলব্ধ	592 নাম : মেহেদুল আনসারী পিতার নাম: আসিরুদ্দিন আনসারী বাড়ির নং : n0194 বয়স : 48 লিঙ্গ : পুরুষ	CHQ2578292 ফটো উপলব্ধ
593 নাম : হাসিনা খাতুন স্বামীর নাম: মোহম্মদ হাসান রেজা বাড়ির নং : এন0198 বয়স : 22 লিঙ্গ : মহিলা	NTF2903334 ফটো উপলব্ধ	594 নাম : মাসুম আনসারি পিতার নাম: মোহম্মদ খালেদ আনসারি মোহম্মদ খালেদ আনসারি বাড়ির নং : কাহালা বয়স : 21 লিঙ্গ : পুরুষ	NTF2929875 ফটো উপলব্ধ	595 নাম : রাজিম আনসারি পিতার নাম: মহঃ মালেক আনসারি বাড়ির নং : এন0193 বয়স : 23 লিঙ্গ : পুরুষ	NTF2699619 ফটো উপলব্ধ
596 নাম : মহঃ মালেক আনসারি পিতার নাম: মহঃ আমরুল্লাহ আনসারী বাড়ির নং : n0193 বয়স : 61 লিঙ্গ : পুরুষ	NTF2344216 ফটো উপলব্ধ	597 নাম : আয়েশা বিবি স্বামীর নাম: কুদ্দুস আনসারী বাড়ির নং : n0186 বয়স : 51 লিঙ্গ : মহিলা	CHQ2578383 ফটো উপলব্ধ	598 নাম : কুদ্দুস আনসারী পিতার নাম: সাজিরুদ্দিন আনসারী বাড়ির নং : n0186 বয়স : 60 লিঙ্গ : পুরুষ	CHQ2578375 ফটো উপলব্ধ
599 নাম : ওয়াহেদ আনসারী পিতার নাম: সাইফুদ্দিন আনসারী বাড়ির নং : n0186 বয়স : 32 লিঙ্গ : পুরুষ	NTF1298611 ফটো উপলব্ধ	600 নাম : সান্তার পিতার নাম: সাপিরুদ্দিন বাড়ির নং : n0193 বয়স : 62 লিঙ্গ : পুরুষ	CHQ2845394 ফটো উপলব্ধ	601 নাম : ছেদু আনসারী পিতার নাম: সাফিরুদ্দিন আনসারী বাড়ির নং : n0193 বয়স : 48 লিঙ্গ : পুরুষ	NTF1400035 ফটো উপলব্ধ

Generated After
Application by
Judicial Officers

602	NTF2344083	ফটো উপলব্ধ	নাম : সফির আনসারি পিতার নাম: আমিরুল্লাহ আনসারি বাড়ির নং : n0193 বয়স : 76 লিঙ্গ : পুরুষ	603	NTF2830479	ফটো উপলব্ধ	নাম : নাসির আনসারি পিতার নাম: কুদ্দুস আনসারি বাড়ির নং : 00186 বয়স : 22 লিঙ্গ : পুরুষ	604	CHQ0638403	ফটো উপলব্ধ	নাম : বিবি কোহিনুর স্বামীর নাম: কাপিরুদ্দিন আনসারী বাড়ির নং : n0193 বয়স : 48 লিঙ্গ : মহিলা
605	CHQ2578391	ফটো উপলব্ধ	নাম : তোফিক জ আনসারি পিতার নাম: সাইফুদ্দিন আনসারি বাড়ির নং : n0186 বয়স : 43 লিঙ্গ : পুরুষ	606	NTF1543685	ফটো উপলব্ধ	নাম : আজমির বিবি স্বামীর নাম: উরুহেদ আনসারি বাড়ির নং : n0193 বয়স : 33 লিঙ্গ : মহিলা	607	NTF1675156	ফটো উপলব্ধ	নাম : মহঃ সাহেব আনসারি পিতার নাম: মহঃ মালেক আনসারি বাড়ির নং : n0193 বয়স : 29 লিঙ্গ : পুরুষ
608	NTF2344802	ফটো উপলব্ধ	নাম : কাপিরুদ্দিন আনসারী পিতার নাম: আমরুল্লাহ আনসারী বাড়ির নং : n0193 বয়স : 66 লিঙ্গ : পুরুষ	609	CHQ2578235	ফটো উপলব্ধ	নাম : সাবানা বিবি স্বামীর নাম: হেদ আনসারী বাড়ির নং : n0193 বয়স : 36 লিঙ্গ : মহিলা	610	NTF1298629	ফটো উপলব্ধ	নাম : আফরোজি বিবি স্বামীর নাম: মহ সালিমুদ্দিন আনসারি বাড়ির নং : n0195 বয়স : 46 লিঙ্গ : মহিলা
611	CHQ2578177	ফটো উপলব্ধ	নাম : রানু বিবি স্বামীর নাম: আতাউল আনসারি বাড়ির নং : n0192 বয়স : 66 লিঙ্গ : মহিলা	612	NTF1768860	ফটো উপলব্ধ	নাম : সেলি খাতুন স্বামীর নাম: হাসান মিয়া বাড়ির নং : n0190 বয়স : 30 লিঙ্গ : মহিলা	613	CHQ2578201	ফটো উপলব্ধ	নাম : তোহেমা বিবি স্বামীর নাম: তাজুল আনসারি বাড়ির নং : n0192 বয়স : 48 লিঙ্গ : মহিলা
614	CHQ2845477	ফটো উপলব্ধ	নাম : মোঃ বাসিরুদ্দিন আনসারি পিতার নাম: ফাকিরুদ্দিন আনসারি বাড়ির নং : n0195 বয়স : 51 লিঙ্গ : পুরুষ	615	NTF2699197	ফটো উপলব্ধ	নাম : মহঃ সাইয়ুব আনসারি পিতার নাম: মহঃ নূর আলম আনসারী বাড়ির নং : এন0181 বয়স : 23 লিঙ্গ : পুরুষ	616	CHQ1568658	ফটো উপলব্ধ	নাম : মহঃ সালিমুদ্দিন আনসারী পিতার নাম: ফাকুরুদ্দিন আনসারি বাড়ির নং : n0195 বয়স : 56 লিঙ্গ : পুরুষ
617	CHQ2193837	ফটো উপলব্ধ	নাম : সামসুল আনসারী পিতার নাম: সাপিদ আনসারী বাড়ির নং : n0190 বয়স : 56 লিঙ্গ : পুরুষ	618	CHQ2578599	ফটো উপলব্ধ	নাম : সৌফান বিবি স্বামীর নাম: সামসুল আনসারি বাড়ির নং : n0190 বয়স : 51 লিঙ্গ : মহিলা	619	NTF1675198	ফটো উপলব্ধ	নাম : মহঃইমরান আনসারী পিতার নাম: মোঃ বাসিরুদ্দিন আনসারি বাড়ির নং : n0195 বয়স : 29 লিঙ্গ : পুরুষ
620	CHQ2579001	ফটো উপলব্ধ	নাম : সাবিনা বিবি স্বামীর নাম: মোঃ বাসিরুদ্দিন আনসারি বাড়ির নং : n0195 বয়স : 45 লিঙ্গ : মহিলা	621	NTF1768944	ফটো উপলব্ধ	নাম : মহঃ সাফিক আনসারী পিতার নাম: মহঃ আতাউল আনসারী বাড়ির নং : n0192 বয়স : 31 লিঙ্গ : পুরুষ	622	CHQ2295475	ফটো উপলব্ধ	নাম : জাহানারা খাতুন স্বামীর নাম: মোঃ বাবরক বাড়ির নং : n0190 বয়স : 30 লিঙ্গ : মহিলা
623	CHQ2699288	ফটো উপলব্ধ	নাম : সাবেরা বিবি স্বামীর নাম: আনোয়ার আনসারি বাড়ির নং : n0192 বয়স : 43 লিঙ্গ : মহিলা	624	NTF1298645	ফটো উপলব্ধ	নাম : মহঃ রাফিক আনসারী পিতার নাম: মহঃ আতাউল আনসারী বাড়ির নং : n0192 বয়স : 34 লিঙ্গ : পুরুষ	625	CHQ2578169	ফটো উপলব্ধ	নাম : মহম্মদ আতাউল আনসারী পিতার নাম: জৈনুদ্দিন আনসারী বাড়ির নং : n0192 বয়স : 71 লিঙ্গ : পুরুষ
626	WB/05/043/426563	ফটো উপলব্ধ	নাম : মোবারক আনসারী পিতার নাম: রাফিদ আনসারী বাড়ির নং : n0210 বয়স : 61 লিঙ্গ : পুরুষ	627	WB/05/043/426564	ফটো উপলব্ধ	নাম : আকলিমা বিবি স্বামীর নাম: মোবারক আনসারী বাড়ির নং : n0210 বয়স : 58 লিঙ্গ : মহিলা	628	NTF1037654	ফটো উপলব্ধ	নাম : মহঃ হাসেন মিঞা পিতার নাম: মহঃ মসলিম মিঞা বাড়ির নং : n0210 বয়স : 38 লিঙ্গ : পুরুষ
629	NTF1201698	ফটো উপলব্ধ	নাম : রাজু আনসারী পিতার নাম: মোবারক আনসারী বাড়ির নং : n0210 বয়স : 38 লিঙ্গ : পুরুষ	630	NTF1037753	ফটো উপলব্ধ	নাম : পিংকি বিবি স্বামীর নাম: রাজু আনসারী বাড়ির নং : n0210 বয়স : 30 লিঙ্গ : মহিলা	631	NTF2905107	ফটো উপলব্ধ	নাম : সাহেব খাতুন পিতার নাম: মোহম্মদ সফিক আনসারি বাড়ির নং : এন0192 বয়স : 25 লিঙ্গ : মহিলা

632 নাম : আলিমা বিবি স্বামীর নাম: মহম্মাদ আজাদ আলি আনসারি বাড়ির নং : নং188 বয়স : 50 লিঙ্গ : মহিলা	CHQ1568088 ফটো উপলব্ধ	633 নাম : মহম্মাদ আজাদ আলি আনসারি পিতার নাম: মহম্মাদ আলি আনসারি বাড়ির নং : নং188 বয়স : 63 লিঙ্গ : পুরুষ	CHQ2578136 ফটো উপলব্ধ	634 নাম : রিনা খাতুন পিতার নাম: স্ক সরাজুল বাড়ির নং : নং0021 বয়স : 27 লিঙ্গ : মহিলা	NTF2627214 ফটো উপলব্ধ
635 নাম : সঞ্জুরী খাতুন স্বামীর নাম: মহ ইমরান আলি বাড়ির নং : নং0022 বয়স : 25 লিঙ্গ : মহিলা	NTF2627263 ফটো উপলব্ধ	636 নাম : সুলতানা খাতুন স্বামীর নাম: সিটন শেক বাড়ির নং : N003 বয়স : 25 লিঙ্গ : মহিলা	NTF2627552 ফটো উপলব্ধ	637 নাম : মাহাজাবিন পারভিন স্বামীর নাম: মোহাম্মাদ আলি বাড়ির নং : n0181 বয়স : 22 লিঙ্গ : মহিলা	NTF2921120 ফটো উপলব্ধ
638 নাম : মহ জামিউল আনসারি পিতার নাম: মহ এজাবুল আনসারি বাড়ির নং : n0211 বয়স : 29 লিঙ্গ : পুরুষ	NTF1768928 ফটো উপলব্ধ	639 নাম : মহঃ রাবিউল আনসারী পিতার নাম: মহঃ এজাবুল আনসারী বাড়ির নং : n0211 বয়স : 38 লিঙ্গ : পুরুষ	NTF0231704 ফটো উপলব্ধ	640 নাম : আস্ফরী বিবি স্বামীর নাম: মহঃ সেরাজুদ্দিন বাড়ির নং : n0182 বয়স : 32 লিঙ্গ : মহিলা	NTF1037829 ফটো উপলব্ধ
641 নাম : মোহম্মাদ নুরুল আখতার পিতার নাম: মহঃহাফিজুদ্দিন বাড়ির নং : n0181 বয়স : 42 লিঙ্গ : পুরুষ	CHQ2295467 ফটো উপলব্ধ	642 নাম : মহঃ মোকাদ্দার পিতার নাম: মহঃ জানু বাড়ির নং : n0212 বয়স : 38 লিঙ্গ : পুরুষ	NTF1037662 ফটো উপলব্ধ	643 নাম : বেগু মিয়া পিতার নাম: জানু মিয়া বাড়ির নং : n0212 বয়স : 34 লিঙ্গ : পুরুষ	NTF1037712 ফটো উপলব্ধ
644 নাম : মহঃ এমামুল মিয়া পিতার নাম: মহঃ জানু মিয়া বাড়ির নং : n0212 বয়স : 30 লিঙ্গ : পুরুষ	NTF1543610 ফটো উপলব্ধ	645 নাম : সিমি বিবি স্বামীর নাম: মোঃ মোকাদ্দার বাড়ির নং : n0212 বয়স : 29 লিঙ্গ : মহিলা	NTF1543677 ফটো উপলব্ধ	646 নাম : মহঃ ফুজু শাহ পিতার নাম: ভুবন বাড়ির নং : n0181 বয়স : 51 লিঙ্গ : পুরুষ	CHQ1465475 ফটো উপলব্ধ
647 নাম : লাবলী খাতুন স্বামীর নাম: মহঃ নুরুল আখতার বাড়ির নং : n0181 বয়স : 42 লিঙ্গ : মহিলা	NTF0947176 ফটো উপলব্ধ	648 নাম : মহঃ জালালুদ্দিন পিতার নাম: মহঃ হাফিজুদ্দিন বাড়ির নং : n0181 বয়স : 40 লিঙ্গ : পুরুষ	CHQ2578557 ফটো উপলব্ধ	649 নাম : মহঃ আজম কাউসার পিতার নাম: মহঃ হাফিজুদ্দিন বাড়ির নং : n0181 বয়স : 36 লিঙ্গ : পুরুষ	CHQ2961746 ফটো উপলব্ধ
650 নাম : তোমিনা বিবি স্বামীর নাম: জানু মিয়া বাড়ির নং : n0212 বয়স : 59 লিঙ্গ : মহিলা	NTF2491041 ফটো উপলব্ধ	651 নাম : রোজিমান বিবি স্বামীর নাম: মহঃ এজাবুল আনসারী বাড়ির নং : n0211 বয়স : 66 লিঙ্গ : মহিলা	CHQ2578367 ফটো উপলব্ধ	652 নাম : মোমিনা বিবি স্বামীর নাম: মহঃ ফুজু শাহ বাড়ির নং : n0181 বয়স : 51 লিঙ্গ : মহিলা	NTF1298603 ফটো উপলব্ধ
653 নাম : মহঃ সামিউল আনসারী পিতার নাম: মহঃ এজাবুল আনসারী বাড়ির নং : n0211 বয়স : 29 লিঙ্গ : পুরুষ	NTF1768910 ফটো উপলব্ধ	654 নাম : আমেলি খাতুন স্বামীর নাম: মহঃ জামিউল আনসারি বাড়ির নং : নং 0001 বয়স : 24 লিঙ্গ : মহিলা	NTF2626554 ফটো উপলব্ধ	655 নাম : মোহাম্মাদ আলি পিতার নাম: মহঃ ফুজু সাহ বাড়ির নং : নং00 বয়স : 26 লিঙ্গ : পুরুষ	NTF2627743 ফটো উপলব্ধ
656 নাম : হাইমুন বেওয়া স্বামীর নাম: ঘিসান মোমিন বাড়ির নং : n0191 বয়স : 50 লিঙ্গ : মহিলা	CHQ2961811 ফটো উপলব্ধ	657 নাম : তামিনুর খাতুন স্বামীর নাম: মহ হুমায়ুন আনসারি বাড়ির নং : n0189 বয়স : 31 লিঙ্গ : মহিলা	NTF1768837 ফটো উপলব্ধ	658 নাম : আনোয়ারা বিবি স্বামীর নাম: ইলিয়াস আনসারী বাড়ির নং : n0189 বয়স : 45 লিঙ্গ : মহিলা	CHQ2699304 ফটো উপলব্ধ
659 নাম : মহঃ আবুল আদসারি পিতার নাম: মহঃ আবেদ আনসারী বাড়ির নং : n0191 বয়স : 61 লিঙ্গ : পুরুষ	NTF1400100 ফটো উপলব্ধ	660 নাম : জবেদা বেওয়া স্বামীর নাম: আবেদ বাড়ির নং : n0191 বয়স : 61 লিঙ্গ : মহিলা	CHQ1568708 ফটো উপলব্ধ	661 নাম : ইলিয়াস আনসারি পিতার নাম: আবুল বাড়ির নং : n0189 বয়স : 49 লিঙ্গ : পুরুষ	NTF2487304 ফটো উপলব্ধ



662	CHQ2578219	ফটো উপলব্ধ	663	NTF1037852	ফটো উপলব্ধ	664	NTF1037811	ফটো উপলব্ধ
নাম : মহঃ জাহিরুদ্দিন আনসারী পিতার নাম : মহঃ আবুল আনসারী বাড়ির নং : n0189 বয়স : 41 লিঙ্গ : পুরুষ			নাম : মোসাঃ আবেদা বিবি স্বামীর নাম : মহঃ জাহিরুদ্দিন আনসারী বাড়ির নং : n0189 বয়স : 41 লিঙ্গ : মহিলা			নাম : আনজুরি বিবি স্বামীর নাম : মহঃ জাহাঙ্গীর আনসারী বাড়ির নং : n0191 বয়স : 34 লিঙ্গ : মহিলা		
665	NTF1400126	ফটো উপলব্ধ	666	NTF1543644	ফটো উপলব্ধ	667	NTF1675222	ফটো উপলব্ধ
নাম : মোহঃ আবুলগাঈর আনসারী পিতার নাম : মহঃ আবেদ আনসারী বাড়ির নং : n0191 বয়স : 33 লিঙ্গ : পুরুষ			নাম : মহঃ সালাহুদ্দীন আনসারী পিতার নাম : মহঃ আবেদ আলহাঙ্গীর বাড়ির নং : n0191 বয়স : 33 লিঙ্গ : পুরুষ			নাম : লাভলী বিবি স্বামীর নাম : মহঃ সালামগীর আনসারী বাড়ির নং : n0191 বয়স : 31 লিঙ্গ : মহিলা		
668	NTF1400118	ফটো উপলব্ধ	669	NTF2786945	ফটো উপলব্ধ	670	NTF2878825	ফটো উপলব্ধ
নাম : সাহিদ আলহাঙ্গীর পিতার নাম : মিসান আনসারী বাড়ির নং : n0191 বয়স : 33 লিঙ্গ : পুরুষ			নাম : অফসানা এ খাতুন স্বামীর নাম : সাহিদ অমসারী বাড়ির নং : এন00191 বয়স : 28 লিঙ্গ : মহিলা			নাম : অসমিনা খাতুন স্বামীর নাম : মোহাম্মদ হারুণ মিয়া বাড়ির নং : বয়স : 23 লিঙ্গ : মহিলা		
671	NTF2879062	ফটো উপলব্ধ	672	NTF2903326	ফটো উপলব্ধ	673	NTF2870806	ফটো উপলব্ধ
নাম : শবনম বেগম স্বামীর নাম : সংসদ হুসেন বাড়ির নং : এন00 বয়স : 22 লিঙ্গ : মহিলা			নাম : মোহাম্মদ ইরশাদ হোসেন পিতার নাম : মোহাম্মদ তাস্দিম মিয়া বাড়ির নং : এন0215 বয়স : 21 লিঙ্গ : পুরুষ			নাম : অর্জিনা খাতুন স্বামীর নাম : মোহীদর বাড়ির নং : বয়স : 23 লিঙ্গ : মহিলা		
674	NTF2871002	ফটো উপলব্ধ	675	NTF2675320	ফটো উপলব্ধ	676	NTF2488542	ফটো উপলব্ধ
নাম : রোজিনা খাতুন স্বামীর নাম : মোহাম্মদ মোস্তফিজ মিয়া বাড়ির নং : বয়স : 23 লিঙ্গ : মহিলা			নাম : কামরুন বিবি স্বামীর নাম : মহঃ বেচান মিঞা বাড়ির নং : n0209 বয়স : 57 লিঙ্গ : মহিলা			নাম : মুশলিম মিঞা পিতার নাম : সাইবু বাড়ির নং : n0204 বয়স : 72 লিঙ্গ : পুরুষ		
677	CHQ2699346	ফটো উপলব্ধ	678	NTF1675180	ফটো উপলব্ধ	679	NTF2627461	ফটো উপলব্ধ
নাম : ফিরোজ সিদ্দিক স্বামীর নাম : তৈমুর মিঞা বাড়ির নং : n0215 বয়স : 33 লিঙ্গ : মহিলা			নাম : তাসরিপ মিঞা পিতার নাম : মাকবুল মিঞা বাড়ির নং : n0215 বয়স : 30 লিঙ্গ : পুরুষ			নাম : সামসাদ হুসেন পিতার নাম : তাইমুর মিয়া বাড়ির নং : N003 বয়স : 24 লিঙ্গ : পুরুষ		
680	CHQ2845485	ফটো উপলব্ধ	681	NTF0232033	ফটো উপলব্ধ	682	NTF1400076	ফটো উপলব্ধ
নাম : মোস্তাকিম মিঞা পিতার নাম : মহঃ আলি মিঞা বাড়ির নং : n0218 বয়স : 74 লিঙ্গ : পুরুষ			নাম : হোসেন সিদ্দিক পিতার নাম : মুশলিম মিঞা বাড়ির নং : n0215 বয়স : 33 লিঙ্গ : পুরুষ			নাম : ফলমাতে মিঞা পিতার নাম : মোস্তাকিম বাড়ির নং : n0218 বয়স : 33 লিঙ্গ : পুরুষ		
683	NTF1400134	ফটো উপলব্ধ	684	NTF1037738	ফটো উপলব্ধ	685	WB/05/043/426593	ফটো উপলব্ধ
নাম : কোরবান মিঞা পিতার নাম : মোস্তাকিম বাড়ির নং : n0218 বয়স : 33 লিঙ্গ : পুরুষ			নাম : আনসারি খাতুন পিতার নাম : মোমিন মোস্তাকিম বাড়ির নং : n0218 বয়স : 33 লিঙ্গ : মহিলা			নাম : মহঃ তৈমুর মিঞা(হোসেন) পিতার নাম : মহঃ মাকবুল মিঞা বাড়ির নং : n0215 বয়স : 53 লিঙ্গ : পুরুষ		
686	WB/05/043/426566	ফটো উপলব্ধ	687	WB/05/043/426521	ফটো উপলব্ধ	688	NTF1768878	ফটো উপলব্ধ
নাম : সামুজা বিবি স্বামীর নাম : মোস্তাকিম মিঞা বাড়ির নং : n0218 বয়স : 56 লিঙ্গ : মহিলা			নাম : মজাবুল মিঞা পিতার নাম : ইসমাইল মিঞা বাড়ির নং : n0222 বয়স : 59 লিঙ্গ : পুরুষ			নাম : তোহসেন মিঞা পিতার নাম : মুশলিম মিঞা বাড়ির নং : n0215 বয়স : 33 লিঙ্গ : পুরুষ		
689	NTF1768894	ফটো উপলব্ধ	690	NTF1543628	ফটো উপলব্ধ	691	NTF2627560	ফটো উপলব্ধ
নাম : মহঃ সালাহুদ্দীন মিঞা পিতার নাম : মহঃ বেচান মিঞা বাড়ির নং : n0209 বয়স : 33 লিঙ্গ : পুরুষ			নাম : মহঃ হারুন মিঞা পিতার নাম : মহঃ বেচান মিঞা বাড়ির নং : n0209 বয়স : 30 লিঙ্গ : পুরুষ			নাম : সামসুন নাহার বিবি স্বামীর নাম : মজাবুল মিঞা বাড়ির নং : N003 বয়স : 33 লিঙ্গ : মহিলা		

692 নাম : রেজি খাতুন স্বামীর নাম : মহঃ হোসেন বাড়ির নং : n0204 বয়স : 29 লিঙ্গ : মহিলা	NTF1768886 ফটো উপলব্ধ	693 নাম : মোহীদর মিয়া পিতার নাম : মোস্তাকিম মিয়া বাড়ির নং : N33 বয়স : 25 লিঙ্গ : পুরুষ	NTF2627305 ফটো উপলব্ধ	694 নাম : মহঃ বেচান মিঞা পিতার নাম : মহঃ দাবিরুদ্দিন বাড়ির নং : n0209 বয়স : 63 লিঙ্গ : পুরুষ	NTF2489987 ফটো উপলব্ধ
695 নাম : কোরবান মোমিন পিতার নাম : রমজান আনসারি বাড়ির নং : n0197 বয়স : 63 লিঙ্গ : পুরুষ	NTF2770444 ফটো উপলব্ধ	696 নাম : উম্মে খাতুন স্বামীর নাম : মোহাম্মদ ইকরাম হোসেন বাড়ির নং : n0197 বয়স : 49 লিঙ্গ : মহিলা	NTF1037761 ফটো উপলব্ধ	697 নাম : মোসাঃ নুরেফা বিবি স্বামীর নাম : মহঃ রহমান আনসারি আনসারী বাড়ির নং : n0197 বয়স : 43 লিঙ্গ : মহিলা	NTF1037845 ফটো উপলব্ধ
698 নাম : রুমালী বিবি স্বামীর নাম : মহঃ লোকমান আলী বাড়ির নং : n0197 বয়স : 48 লিঙ্গ : মহিলা	NTF1037878 ফটো উপলব্ধ	699 নাম : তাজরুন বিবি স্বামীর নাম : কোরবান মোমিন বাড়ির নং : n0197 বয়স : 55 লিঙ্গ : মহিলা	NTF2770485 ফটো উপলব্ধ	700 নাম : মহম্মদ লোকমান আলী পিতার নাম : আব্দুল কাইয়ুম আলি বাড়ির নং : n0197 বয়স : 53 লিঙ্গ : পুরুষ	NTF2490191 ফটো উপলব্ধ
701 নাম : মোহঃ রহমান আনসারি পিতার নাম : মহঃ রমজান আনসারী বাড়ির নং : n0197 বয়স : 50 লিঙ্গ : পুরুষ	NTF2223113 ফটো উপলব্ধ	702 নাম : সাহাফরিন আনসারি পিতার নাম : রহমান বাড়ির নং : না বয়স : 21 লিঙ্গ : পুরুষ	NTF3028842 ফটো উপলব্ধ	703 নাম : বিবি মায়্যা স্বামীর নাম : লালন শাহ বাড়ির নং : n0184 বয়স : 49 লিঙ্গ : মহিলা	CHQ2845493 ফটো উপলব্ধ
704 নাম : লালন শাহ পিতার নাম : আব্দুল শাহ বাড়ির নং : n0184 বয়স : 56 লিঙ্গ : পুরুষ	NTF2488245 ফটো উপলব্ধ	705 নাম : নেহা খাতুন পিতার নাম : মহঃ লালন শাহ বাড়ির নং : এন0184 বয়স : 23 লিঙ্গ : মহিলা	NTF2699023 ফটো উপলব্ধ	706 নাম : কিসমাত আনসারি পিতার নাম : আব্দুল কাইয়ুম আনসারি বাড়ির নং : এন0196 বয়স : 23 লিঙ্গ : পুরুষ	NTF2699031 ফটো উপলব্ধ
707 নাম : জুলি বিবি স্বামীর নাম : মোহাম্মদ বাবলু আনসারী বাড়ির নং : নং211 বয়স : 41 লিঙ্গ : মহিলা	NTF1201581 ফটো উপলব্ধ	708 নাম : মাসরুল আনসারি পিতার নাম : কাইয়ুম আনসারি বাড়ির নং : 196 বয়স : 27 লিঙ্গ : পুরুষ	NTF2626406 ফটো উপলব্ধ	709 নাম : মান্নি খাতুন পিতার নাম : সেখ রাজু বাড়ির নং : নং196 বয়স : 25 লিঙ্গ : মহিলা	NTF2174019 ফটো উপলব্ধ
710 নাম : মহঃ মাহাতাব আনসারী পিতার নাম : রাফিদ আনসারী বাড়ির নং : নং266 বয়স : 54 লিঙ্গ : পুরুষ	NTF0229435 ফটো উপলব্ধ	711 নাম : ইরফান আনসারি পিতার নাম : মহঃ বাসিরুদ্দিন আনসারি বাড়ির নং : নং231 বয়স : 25 লিঙ্গ : পুরুষ	NTF2626646 ফটো উপলব্ধ	712 নাম : ফারবানা খাতুন পিতার নাম : মোস্তাকিম বাড়ির নং : নং204 বয়স : 28 লিঙ্গ : মহিলা	NTF2050169 ফটো উপলব্ধ
713 নাম : সাহানুর খাতুন স্বামীর নাম : মহঃ সাবির মিঞা বাড়ির নং : নং217 বয়স : 27 লিঙ্গ : মহিলা	NTF1905090 ফটো উপলব্ধ	714 নাম : মোজবিলা বিবি স্বামীর নাম : মাহাতাব আনসারী বাড়ির নং : নং266 বয়স : 35 লিঙ্গ : মহিলা	NTF1037365 ফটো উপলব্ধ	715 নাম : মোহাম্মদ সাবির আনসারি পিতার নাম : মোহাম্মদ সালিমুদ্দিন আনসারি বাড়ির নং : নং195 বয়স : 26 লিঙ্গ : পুরুষ	NTF2626414 ফটো উপলব্ধ
716 নাম : আমিরান খাতুন স্বামীর নাম : জাকির আনসারি বাড়ির নং : নং140 বয়স : 21 লিঙ্গ : মহিলা	NTF3015872 ফটো উপলব্ধ	717 নাম : রিখি খাতুন স্বামীর নাম : ইরফান আনসারি বাড়ির নং : নং231 বয়স : 26 লিঙ্গ : মহিলা	NTF2961902 ফটো উপলব্ধ	718 নাম : রহিম আনসারী পিতার নাম : ইদ্রিস আনসারী বাড়ির নং : নং204 বয়স : 38 লিঙ্গ : পুরুষ	NTF1037639 ফটো উপলব্ধ
719 নাম : মোহাম্মদ নাজির আনসারি পিতার নাম : মোহাম্মদ আলেক আনসারি বাড়ির নং : নং185 বয়স : 26 লিঙ্গ : পুরুষ	NTF2141810 ফটো উপলব্ধ	720 নাম : সাবানা খাতুন পিতার নাম : আতাউল আনসারি বাড়ির নং : নং192 বয়স : 26 লিঙ্গ : মহিলা	NTF2626794 ফটো উপলব্ধ	721 নাম : সাহেবা স্বামীর নাম : মোহাম্মদ বারকত সাইন বাড়ির নং : নং233 বয়স : 52 লিঙ্গ : মহিলা	NTF2487791 ফটো উপলব্ধ



722	NTF2068583	ফটো উপলব্ধ	723	NTF1399393	ফটো উপলব্ধ	724	NTF1399401	ফটো উপলব্ধ
নাম : মহঃ ফুরকান পিতার নাম: মহঃ বারকাত আলি বাড়ির নং : নং233 বয়স : 26 লিঙ্গ : পুরুষ			নাম : মহসেন খাতুন পিতার নাম: তাফিরুদ্দিন আনসারী বাড়ির নং : নং18 বয়স : 33 লিঙ্গ : পুরুষ			নাম : সাইরা বিবি স্বামীর নাম: মহসেন আনসারী বাড়ির নং : নং18 বয়স : 33 লিঙ্গ : মহিলা		
725	NTF2485399	ফটো উপলব্ধ	726	NTF3050358	ফটো উপলব্ধ	727	NTF3058609	ফটো উপলব্ধ
নাম : সাহেদিন আনসারি পিতার নাম: তাফিরুদ্দিন আনসারি বাড়ির নং : নং12 বয়স : 53 লিঙ্গ : পুরুষ			নাম : রিকি খাতুন পিতার নাম: মামসুল আনসারি বাড়ির নং : নং128 বয়স : 23 লিঙ্গ : মহিলা			নাম : শাহনাজ খাতুন পিতার নাম: মহাবুব আনসারি বাড়ির নং : নং200 বয়স : 23 লিঙ্গ : মহিলা		
728	NTF3058799	ফটো উপলব্ধ	729	NTF3059383	ফটো উপলব্ধ	730	NTF3059425	ফটো উপলব্ধ
নাম : রিকি মিশর পিতার নাম: মাসুদ বাড়ির নং : নং12 বয়স : 22 লিঙ্গ : পুরুষ			নাম : রোজিনা খাতুন স্বামীর নাম: নাজিম আনসারি বাড়ির নং : নং194 বয়স : 23 লিঙ্গ : মহিলা			নাম : নাজিম আনসারি পিতার নাম: মজরুল আনসারি বাড়ির নং : নং199 বয়স : 23 লিঙ্গ : পুরুষ		
731	NTF3059516	ফটো উপলব্ধ	732	NTF3059557	ফটো উপলব্ধ	733	NTF3059573	ফটো উপলব্ধ
নাম : কোরবান মিয়া পিতার নাম: আজাদ মিয়া বাড়ির নং : নং216 বয়স : 25 লিঙ্গ : পুরুষ			নাম : সাজান মিয়া পিতার নাম: আজাদ মিয়া বাড়ির নং : নং216 বয়স : 22 লিঙ্গ : পুরুষ			নাম : রিজুয়ানা খাতুন স্বামীর নাম: কোরবান মিয়া বাড়ির নং : নং216 বয়স : 20 লিঙ্গ : মহিলা		
734	NTF3060100	ফটো উপলব্ধ	735	NTF3060290	ফটো উপলব্ধ	736	NTF3060613	ফটো উপলব্ধ
নাম : সামিনা খাতুন স্বামীর নাম: বেলা মিয়া বাড়ির নং : নং213 বয়স : 22 লিঙ্গ : মহিলা			নাম : এহেसान আনসারি পিতার নাম: সারাফাত আনসারি বাড়ির নং : নং112 বয়স : 19 লিঙ্গ : পুরুষ			নাম : সুলতানা খাতুন স্বামীর নাম: সেখ সাদ্দাম মিয়া বাড়ির নং : নং207 বয়স : 21 লিঙ্গ : মহিলা		
737	NTF3061561	ফটো উপলব্ধ	738	NTF3061645	ফটো উপলব্ধ	739	NTF3061694	ফটো উপলব্ধ
নাম : রুকসানা খাতুন স্বামীর নাম: তাসরিফ আনসারি বাড়ির নং : নং213 বয়স : 27 লিঙ্গ : মহিলা			নাম : সারুক আনসারি পিতার নাম: বাসিরুদ্দিন আনসারি বাড়ির নং : নং185 বয়স : 23 লিঙ্গ : পুরুষ			নাম : শাহনাজ খাতুন পিতার নাম: আবদুল রোহিম আনসারি বাড়ির নং : নং20 বয়স : 20 লিঙ্গ : মহিলা		
740	NTF3061736	ফটো উপলব্ধ	741	NTF3068004	ফটো উপলব্ধ	742	NTF3068038	ফটো উপলব্ধ
নাম : রোজি খাতুন পিতার নাম: মহাবুব আনসারি বাড়ির নং : নং200 বয়স : 19 লিঙ্গ : মহিলা			নাম : খুশবু খাতুন স্বামীর নাম: মসরুল আনসারি বাড়ির নং : 196 বয়স : 23 লিঙ্গ : মহিলা			নাম : তাফিজুল আনসারি পিতার নাম: ইলিয়াস আনসারি বাড়ির নং : নং189 বয়স : 21 লিঙ্গ : পুরুষ		
743	NTF3062585	ফটো উপলব্ধ	744	NTF3063138	ফটো উপলব্ধ	745	NTF3063153	ফটো উপলব্ধ
নাম : রোহানা খাতুন স্বামীর নাম: সামিউল আনসারি বাড়ির নং : নং193 বয়স : 22 লিঙ্গ : মহিলা			নাম : নৌসারী খাতুন স্বামীর নাম: নিয়াজুল আনসারি বাড়ির নং : নং185 বয়স : 20 লিঙ্গ : মহিলা			নাম : নিয়াজুল আনসারি পিতার নাম: তালেব আনসারি বাড়ির নং : নং185 বয়স : 22 লিঙ্গ : পুরুষ		
746	NTF3063666	ফটো উপলব্ধ	747	NTF3064615	ফটো উপলব্ধ	748	NTF3064953	ফটো উপলব্ধ
নাম : শিলা খাতুন স্বামীর নাম: মোহঃ আজিম বাড়ির নং : নং200 বয়স : 23 লিঙ্গ : মহিলা			নাম : মোহঃ শের খান পিতার নাম: মোহঃ ইদ্রিশ মিয়া বাড়ির নং : নং219 বয়স : 19 লিঙ্গ : পুরুষ			নাম : মোহঃ আলি আসগর আনসারি পিতার নাম: মোহঃ আনোয়ার আনসারি বাড়ির নং : নং181 বয়স : 20 লিঙ্গ : পুরুষ		
749	NTF3064987	ফটো উপলব্ধ	750	NTF3065000	ফটো উপলব্ধ	751	NTF3065018	ফটো উপলব্ধ
নাম : আসিফ আনসারি পিতার নাম: মৌলা কালাল বাড়ির নং : নং200 বয়স : 20 লিঙ্গ : পুরুষ			নাম : নাইমা খাতুন স্বামীর নাম: বাদল মিয়া বাড়ির নং : নং222 বয়স : 22 লিঙ্গ : মহিলা			নাম : মোহঃ ইয়ুব আনসারি পিতার নাম: মোহঃ তাজুল আনসারি বাড়ির নং : নং194 বয়স : 22 লিঙ্গ : পুরুষ		



752	NTF3065026
নাম : সামিমা খাতুন স্বামীর নাম: মেহেরবান মিঞা বাড়ির নং : নং218 বয়স : 22 লিঙ্গ : মহিলা	ফটো উপলব্ধ

753	NTF3065638
নাম : এনামুল আনসারি পিতার নাম: কুদ্দুস আনসারি বাড়ির নং : নং186 বয়স : 20 লিঙ্গ : পুরুষ	ফটো উপলব্ধ

754	NTF3083201
নাম : মহঃ দৌলাত আনসারি পিতার নাম: মহঃমোহাতাব আনসারি বাড়ির নং : 000 বয়স : 19 লিঙ্গ : পুরুষ	ফটো উপলব্ধ

755	NTF3087947
নাম : মহঃবাবুল আনসারি পিতার নাম: মহঃ এজবুল আনসারি বাড়ির নং : 000 বয়স : 45 লিঙ্গ : পুরুষ	ফটো উপলব্ধ

756	NTF1399419
নাম : মেহেরুন বিবি স্বামীর নাম: সাহেদিন আনসারী বাড়ির নং : 000 বয়স : 38 লিঙ্গ : মহিলা	ফটো উপলব্ধ

757	NTF3096344
নাম : আসমিনা খাতুন স্বামীর নাম: মহঃ এনামুল মিঞা বাড়ির নং : 000 বয়স : 19 লিঙ্গ : মহিলা	ফটো উপলব্ধ

758	NTF3097896
নাম : আলম মিঞা পিতার নাম: মোজাবুল মিঞা বাড়ির নং : 0000 বয়স : 20 লিঙ্গ : পুরুষ	ফটো উপলব্ধ

Generated After
Application by
Judicial Officers





759	1	NTF3144235
নাম : টোটন মন্ডল পিতার নাম: হরিবোল মন্ডল বাড়ির নং : না বয়স : 22 লিঙ্গ : পুরুষ		ফটো উপলব্ধ

নির্বাচক সংখ্যার সারসংক্ষেপ :

A) নির্বাচকের সংখ্যা :

	নির্বাচক তালিকার প্রকৃতি	নির্বাচক তালিকার পরিচিতি :	নির্বাচকের সংখ্যা :				
			পুরুষ	মহিলা	তৃতীয় লিঙ্গ	মোট	
I	মূল তালিকা	মূল তালিকা	বিশেষ নিবিড় সংশোধন ২০২৬ এর চূড়ান্ত ভোটার তালিকার সহিত 06-04-2026 তারিখ অবধি সংশোধিত নির্বাচক তালিকা	395	363	0	758
II	1- সংযোজন তালিকা	সংযোজনী 1	বিশেষ সংক্ষিপ্ত সংশোধন 2026	0	0	0	0
		সংযোজনী 2	ধারাবাহিক সংশোধন 2026	1	0	0	1
		মোট		1	0	0	1
III	2- বিয়োজন তালিকা	সংযোজনী 1	বিশেষ সংক্ষিপ্ত সংশোধন 2026	0	0	0	0
		সংযোজনী 2	ধারাবাহিক সংশোধন 2026	0	0	0	0
		মোট		0	0	0	0
IV	'লিঙ্গ ক্ষেত্রের' পরিবর্তনের কারণে পার্থক্য			0	0	0	0
V	বিচারপ্রক্রিয়ার অধীনস্থ			0	0	0	0
VI	বিচার বিভাগীয় আধিকারিক কর্তৃক বিচারপূর্বক নিষ্পত্তির পর বিয়োজিত			40	55	0	95
নির্বাচকের মোট সংখ্যা (I+II-III+IV-V-VI)				356	308	0	664

B) ক্রটি সংশোধনের সংখ্যা :

নির্বাচক তালিকার প্রকৃতি	নির্বাচক তালিকার পরিচিতি :	ক্রটি সংশোধনের সংখ্যা :
সংযোজনী 1	বিশেষ সংক্ষিপ্ত সংশোধন 2026	0
সংযোজনী 2	ধারাবাহিক সংশোধন 2026	0
	মোট	0

নির্বাচক নিবন্ধন আধিকারিকের স্বাক্ষর

E-মৃত, S-স্থানান্তরিত, R-একাধিকবার অন্তর্ভুক্ত, M-নিখোঁজ, Q-যোগ্য নহে