

## নির্বাচক তালিকা 2026 S25 পশ্চিমবঙ্গ



বিধানসভা নির্বাচনক্ষেত্রের নং, নাম ও সংরক্ষণের স্থিতি : 50 - মালদহ (তপশীলি জাতি)		অংশ নং : 101																			
বিধানসভা নির্বাচনক্ষেত্রটি যে লোকসভা নির্বাচনক্ষেত্রের / ক্ষেত্রসমূহের অন্তর্ভুক্ত তার নং, নাম ও সংরক্ষণ স্থিতি : 7 - মালদহ উত্তর (সাধারণ)																					
1. সংশোধনের পূর্ণ বিবরণ																					
সংশোধনের বৎসর :	2026	নির্বাচক তালিকার পরিচিতি :																			
ভিত্তি তারিখ :	01-01-2026	বিশেষ নিবিড় সংশোধন ২০২৬ এর চূড়ান্ত ভোটার তালিকার সহিত 06-04-2026 তারিখ অবধি সংশোধিত নির্বাচক তালিকা																			
সংশোধনের প্রকৃতি :	ধারাবাহিক সংশোধন 2026																				
প্রকাশনার তারিখ :	06-04-2026																				
2. অংশ ও নির্বাচনী এলাকার পূর্ণ বিবরণ :																					
অংশের ভাগ নং ও নাম :																					
1-রেলকুঠি(মদেরডিপোর সামনে ও পিছনের পাড়া)		<table style="width: 100%; border-collapse: collapse;"> <tr> <td style="width: 50%;">প্রধান শহর/গ্রাম</td> <td style="width: 50%;">: ওল্ড মালদা</td> </tr> <tr> <td>ওয়ার্ড</td> <td>: 006</td> </tr> <tr> <td>থানা</td> <td>: মালদহ</td> </tr> <tr> <td>গ্রাম পঞ্চগয়েত</td> <td>:</td> </tr> <tr> <td>ব্লক</td> <td>:</td> </tr> <tr> <td>মহকুমা</td> <td>: মালদহ সদর</td> </tr> <tr> <td>জেলা</td> <td>: মালদহ</td> </tr> <tr> <td>পিন</td> <td>: 732128</td> </tr> </table>				প্রধান শহর/গ্রাম	: ওল্ড মালদা	ওয়ার্ড	: 006	থানা	: মালদহ	গ্রাম পঞ্চগয়েত	:	ব্লক	:	মহকুমা	: মালদহ সদর	জেলা	: মালদহ	পিন	: 732128
প্রধান শহর/গ্রাম	: ওল্ড মালদা																				
ওয়ার্ড	: 006																				
থানা	: মালদহ																				
গ্রাম পঞ্চগয়েত	:																				
ব্লক	:																				
মহকুমা	: মালদহ সদর																				
জেলা	: মালদহ																				
পিন	: 732128																				
2-চালিশাপাড়া																					
3-কাম্বনজম্বাপল্লী																					
3. ভোট গ্রহন কেন্দ্রের পূর্ণ বিবরণ :																					
ভোট গ্রহন কেন্দ্রের নং, নাম :		ভোট গ্রহন কেন্দ্রের শ্রেণী :		শহরাঞ্চল																	
101 - চালিশাপাড়া মিউনিসিপাল প্রাথমিক স্কুল		এই অংশে সহায়ক ভোটগ্রহন কেন্দ্রের সংখ্যা		0																	
ভোট গ্রহন কেন্দ্রের ঠিকানা :		:																			
চালিশাপাড়া মিউনিসিপাল প্রাথমিক স্কুল, চালিশাপাড়া																					
4. নির্বাচকের সংখ্যা :																					
প্রথম ক্রমিক নং	শেষ ক্রমিক নং	মোট সংখ্যা																			
		পুরুষ	মহিলা	তৃতীয় লিঙ্গ	মোট																
1	1169	557	587	0	1144																

নির্বাচক নিবন্ধন আধিকারিকের স্বাক্ষর

### Nazri Naksha



### Google Map View

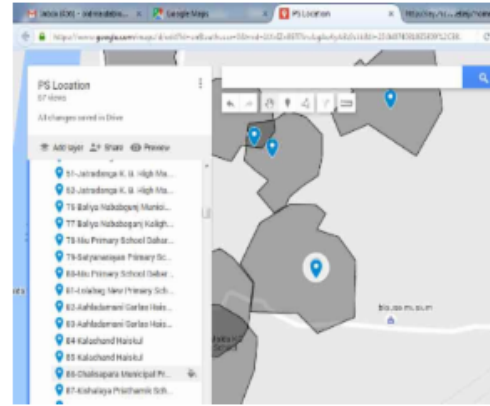

### Polling Station Building Front View



### Polling Station Front View



### Cad View

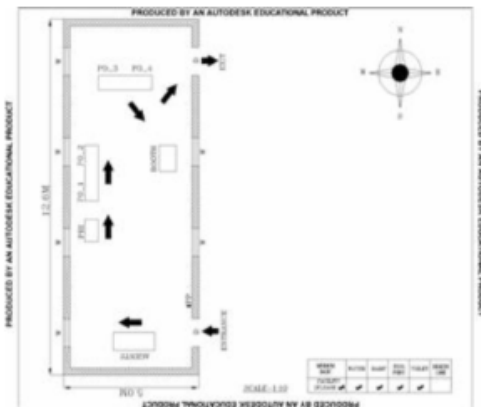

### Key MAP View

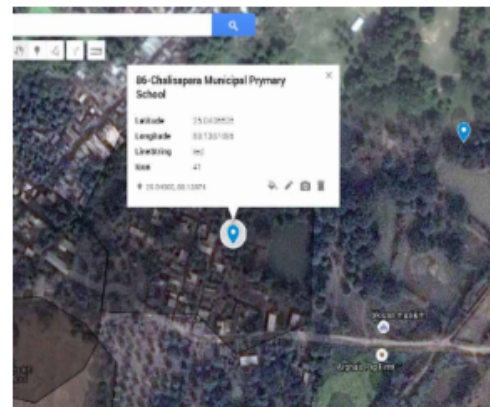



1 নাম : দোস্ত মহম্মদ পিতার নাম: দোস্ত মহঃ বাড়ির নং : নতুন বয়স : 26 লিঙ্গ : পুরুষ	WZJ1848027 ফটো উপলব্ধ	2 নাম : মাসুম আলি পিতার নাম: মুলতাজ আলি বাড়ির নং : এন0165 বয়স : 25 লিঙ্গ : পুরুষ	WZJ1780147 ফটো উপলব্ধ	3 নাম : সিব কুমারি মাহতো মায়ের নাম: কমলি মাহতো বাড়ির নং : স্কু বয়স : 27 লিঙ্গ : পুরুষ	WZJ2037364 ফটো উপলব্ধ
4 নাম : মহঃ একবাল পিতার নাম: মহঃ গোলাম বাড়ির নং : নং0119 বয়স : 25 লিঙ্গ : পুরুষ	WZJ1840263 ফটো উপলব্ধ	5 নাম : তৌসিফ ইসলাম পিতার নাম: নজরুল ইসলাম বাড়ির নং : এন017 বয়স : 25 লিঙ্গ : পুরুষ	WZJ1780261 ফটো উপলব্ধ	6 নাম : রোহিণী খাতুন স্বামীর নাম: মনি হোসেন বাড়ির নং : এন0146 বয়স : 26 লিঙ্গ : মহিলা	WZJ2125722 ফটো উপলব্ধ
7 নাম : আজ, হার আলি পিতার নাম: মাইমুদ আলি বাড়ির নং : N0164 বয়স : 24 লিঙ্গ : পুরুষ	WZJ2036812 ফটো উপলব্ধ	8 নাম : লিপিকা ইয়াসমিন স্বামীর নাম: মোসারারফ, হোসেন বাড়ির নং : 0170/এ বয়স : 27 লিঙ্গ : মহিলা	WZJ1848019 ফটো উপলব্ধ	9 নাম : সাহিল ইসলাম পিতার নাম: মহঃ তেঁতলু বাড়ির নং : এন0140 বয়স : 23 লিঙ্গ : পুরুষ	WZJ2246015 ফটো উপলব্ধ
10 নাম : জ্যোতি কুমারী পিতার নাম: মনোজ মাহাতো বাড়ির নং : N-0015 বয়স : 24 লিঙ্গ : মহিলা	WZJ2035319 ফটো উপলব্ধ	11 নাম : উমে কুলসুম স্বামীর নাম: টিপু সুলতান বাড়ির নং : এন0101 বয়স : 34 লিঙ্গ : মহিলা	SEU0975011 ফটো উপলব্ধ	12 নাম : মোসাঃ সুলতানা খাতুন স্বামীর নাম: জাহাঙ্গির সেখ বাড়ির নং : নতুন বয়স : 28 লিঙ্গ : মহিলা	WZJ1847987 ফটো উপলব্ধ
13 নাম : আজমিরা খাতুন স্বামীর নাম: আতাউল রহমান বাড়ির নং : নং153 বয়স : 28 লিঙ্গ : মহিলা	WZJ1738145 ফটো উপলব্ধ	14 নাম : মুসকুরা খাতুন পিতার নাম: মহঃ নজরুল ইসলাম বাড়ির নং : এন0157 বয়স : 22 লিঙ্গ : মহিলা	WZJ2245132 ফটো উপলব্ধ	15 নাম : রিংকি খাতুন স্বামীর নাম: রকি সেখ বাড়ির নং : নতুন বয়স : 29 লিঙ্গ : মহিলা	WZJ1847946 ফটো উপলব্ধ
16 নাম : বিউটি খাতুন মায়ের নাম: কাল্টু সেখ বাড়ির নং : 96 বয়স : 23 লিঙ্গ : মহিলা	WZJ2126027 ফটো উপলব্ধ	17 নাম : সাহানা পাড়ভিনা স্বামীর নাম: মহঃ পাঞ্জ বাড়ির নং : এন0153 বয়স : 23 লিঙ্গ : মহিলা	WZJ2125433 ফটো উপলব্ধ	18 নাম : মুসকান খাতুন পিতার নাম: মহসিন আলি বাড়ির নং : নতুন বয়স : 25 লিঙ্গ : মহিলা	WZJ1847961 ফটো উপলব্ধ
19 নাম : মোসাঃ নাগমা খাতুন পিতার নাম: মাইমুদ আলি বাড়ির নং : নতুন বয়স : 27 লিঙ্গ : মহিলা	WZJ1847995 ফটো উপলব্ধ	20 নাম : আয়েশা খাতুন পিতার নাম: সলাউদ্দিন সেখ বাড়ির নং : নং144 বয়স : 23 লিঙ্গ : মহিলা	WZJ2126316 ফটো উপলব্ধ	21 নাম : মাস হালিমা খাতুন স্বামীর নাম: সাদাম হোসেন বাড়ির নং : N0166 বয়স : 25 লিঙ্গ : মহিলা	WZJ2037208 ফটো উপলব্ধ
22 নাম : সাহিদা খাতুন স্বামীর নাম: সনাওয়াজ আলি বাড়ির নং : N0108 বয়স : 27 লিঙ্গ : মহিলা	WZJ2036333 ফটো উপলব্ধ	23 নাম : মেহেরবা খাতুন বিবি স্বামীর নাম: ডাঃ আলিম আলি বাড়ির নং : নতুন বয়স : 29 লিঙ্গ : মহিলা	WZJ1847979 ফটো উপলব্ধ	24 নাম : জয়ন্তী ঘোষ পিতার নাম: ফনী ঘোষ বাড়ির নং : N-0066 বয়স : 45 লিঙ্গ : মহিলা	JSL2919215 ফটো উপলব্ধ
25 নাম : সুভাষ চৌধুরী পিতার নাম: দারোগী চৌধুরী বাড়ির নং : n0071 বয়স : 53 লিঙ্গ : পুরুষ	WB/07/045/246429 ফটো উপলব্ধ	26 নাম : সুজিত চৌধুরী পিতার নাম: দুধনাথ চৌধুরী বাড়ির নং : n0005 বয়স : 30 লিঙ্গ : পুরুষ	WZJ1310424 ফটো উপলব্ধ	27 নাম : প্রমিলা চৌধুরী পিতার নাম: সিতারু চৌধুরী বাড়ির নং : n0004 বয়স : 39 লিঙ্গ : মহিলা	WZJ0979005 ফটো উপলব্ধ
28 নাম : দুলালী চৌধুরী স্বামীর নাম: সিতারু চৌধুরী বাড়ির নং : n0004 বয়স : 61 লিঙ্গ : মহিলা	WB/07/045/246434 ফটো উপলব্ধ	29 নাম : সিতারু চৌধুরী পিতার নাম: মুন চৌধুরী বাড়ির নং : n0004 বয়স : 66 লিঙ্গ : পুরুষ	WB/07/045/246433 ফটো উপলব্ধ	30 নাম : ফুলেশ্বরী চৌধুরী স্বামীর নাম: সফল চৌধুরী বাড়ির নং : n0012 বয়স : 51 লিঙ্গ : মহিলা	JSL1532985 ফটো উপলব্ধ



বিধানসভা নির্বাচনকেন্দ্রের নং, নাম : 50-মালদহ  
ভাগ নং, নাম : 1-রেলকুঠি(মদেরডিপোর সামনে ও পিছনের পাড়া)

31 নাম : কার্তিক চৌধুরী পিতার নাম: মদন চৌধুরী বাড়ির নং : n0009 বয়স : 30 লিঙ্গ : পুরুষ	WZJ1310556 ফটো উপলব্ধ	32 নাম : বিতারা চৌধুরী পিতার নাম: দুধনাথ চৌধুরী বাড়ির নং : n0005 বয়স : 29 লিঙ্গ : মহিলা	WZJ1587302 ফটো উপলব্ধ	33 নাম : মাননী চৌধুরী স্বামীর নাম: গনেশ চৌধুরী বাড়ির নং : n0010 বয়স : 56 লিঙ্গ : মহিলা	JSL1532449 ফটো উপলব্ধ
34 নাম : মিনু মণ্ডল (চৌধুরী) স্বামীর নাম: ঝঞ্টু চৌধুরী বাড়ির নং : n0009 বয়স : 36 লিঙ্গ : মহিলা	WZJ0979047 ফটো উপলব্ধ	35 নাম : কৃষ্ণ চৌধুরী পিতার নাম: গুর্জা চৌধুরী বাড়ির নং : 45 বয়স : 40 লিঙ্গ : পুরুষ	WZJ0762617 ফটো উপলব্ধ	36 নাম : মমতা চৌধুরী পিতার নাম: সুফল চৌধুরী বাড়ির নং : 012 বয়স : 28 লিঙ্গ : মহিলা	WZJ1624931 ফটো উপলব্ধ
37 নাম : রবি চৌধুরী পিতার নাম: সুফল চৌধুরী বাড়ির নং : n0012 বয়স : 30 লিঙ্গ : পুরুষ	WZJ1421452 ফটো উপলব্ধ	38 নাম : কৈলাস চৌধুরী পিতার নাম: সিতাকু চৌধুরী বাড়ির নং : 0004 বয়স : 39 লিঙ্গ : পুরুষ	WZJ0854828 ফটো উপলব্ধ	39 নাম : দুধনাথ চৌধুরী পিতার নাম: অযোধ্যা চৌধুরী বাড়ির নং : n0005 বয়স : 61 লিঙ্গ : পুরুষ	WB/07/045/246431 ফটো উপলব্ধ
40 নাম : গঙ্গাজলী চৌধুরী স্বামীর নাম: গুর্জা চৌধুরী বাড়ির নং : n0043 বয়স : 66 লিঙ্গ : মহিলা	WB/07/045/246422 ফটো উপলব্ধ	41 নাম : মন্টু চৌধুরী পিতার নাম: গুর্জা চৌধুরী বাড়ির নং : n0043 বয়স : 37 লিঙ্গ : পুরুষ	WZJ0978809 ফটো উপলব্ধ	42 নাম : সুনিতি চৌধুরী পিতার নাম: রঞ্জিত চৌধুরী বাড়ির নং : n0071 বয়স : 32 লিঙ্গ : পুরুষ	WZJ1077734 ফটো উপলব্ধ
43 নাম : কাশিম সেখ পিতার নাম: লাবলু সেখ বাড়ির নং : এনএচএন বয়স : 23 লিঙ্গ : পুরুষ	WZJ2245728 ফটো উপলব্ধ	44 নাম : রামবিলাস চৌধুরী পিতার নাম: গোপী চৌধুরী বাড়ির নং : n0012 বয়স : 60 লিঙ্গ : পুরুষ	WB/07/045/246445 ফটো উপলব্ধ	45 নাম : আব্দুল আলি পিতার নাম: আজাদ আলি বাড়ির নং : এনএচএন বয়স : 25 লিঙ্গ : পুরুষ	WZJ2245967 ফটো উপলব্ধ
46 নাম : উত্তম চৌধুরী পিতার নাম: দুধ নাথ চৌধুরী বাড়ির নং : না বয়স : 21 লিঙ্গ : পুরুষ	WZJ2284446 ফটো উপলব্ধ	47 নাম : গোপাল চৌধুরী পিতার নাম: গনেশ চৌধুরী বাড়ির নং : এন এইচ এন বয়স : 43 লিঙ্গ : পুরুষ	WZJ0762609 ফটো উপলব্ধ	48 নাম : সুনীতি চৌধুরী স্বামীর নাম: বিনোদ চৌধুরী বাড়ির নং : n0012 বয়স : 37 লিঙ্গ : মহিলা	WZJ1587294 ফটো উপলব্ধ
49 নাম : বাবলু চৌধুরী পিতার নাম: মদন চৌধুরী বাড়ির নং : n0009 বয়স : 36 লিঙ্গ : পুরুষ	WZJ0854786 ফটো উপলব্ধ	50 নাম : সরস্বতী চৌধুরী স্বামীর নাম: মিটন চৌধুরী বাড়ির নং : N-0004 বয়স : 28 লিঙ্গ : মহিলা	WZJ2035855 ফটো উপলব্ধ	51 নাম : দিল বাসিয়া চৌধুরী স্বামীর নাম: বাবলু চৌধুরী বাড়ির নং : N-0009 বয়স : 34 লিঙ্গ : মহিলা	WZJ2035970 ফটো উপলব্ধ
52 নাম : রামবিন্দু চৌধুরী পিতার নাম: বিপদ চৌধুরী বাড়ির নং : n0028 বয়স : 66 লিঙ্গ : পুরুষ	JSL1533421 ফটো উপলব্ধ	53 নাম : মাখন চৌধুরী পিতার নাম: রামবিলাস চৌধুরী বাড়ির নং : n0012 বয়স : 32 লিঙ্গ : পুরুষ	WZJ1077676 ফটো উপলব্ধ	54 নাম : দিলীপ চৌধুরী পিতার নাম: রামবিলাস চৌধুরী বাড়ির নং : n0012 বয়স : 37 লিঙ্গ : পুরুষ	WZJ0854901 ফটো উপলব্ধ
55 নাম : প্রিয়ান্বিতা মন্ডল চৌধুরী স্বামীর নাম: রবি চৌধুরী বাড়ির নং : এন0012 বয়স : 26 লিঙ্গ : মহিলা	WZJ1786847 ফটো উপলব্ধ	56 নাম : বিনোদ চৌধুরী পিতার নাম: বাসুদেব চৌধুরী বাড়ির নং : n0013 বয়স : 41 লিঙ্গ : পুরুষ	WZJ0245043 ফটো উপলব্ধ	57 নাম : টমি মন্ডল স্বামীর নাম: মুকেশ মন্ডল বাড়ির নং : n0012 বয়স : 32 লিঙ্গ : মহিলা	WZJ1310218 ফটো উপলব্ধ
58 নাম : হরেন দাস পিতার নাম: কালিচরন দাস বাড়ির নং : n0009 বয়স : 48 লিঙ্গ : পুরুষ	WZJ0854943 ফটো উপলব্ধ	59 নাম : মিনা চৌধুরী স্বামীর নাম: মিটন চৌধুরী বাড়ির নং : স্ক বয়স : 31 লিঙ্গ : মহিলা	WZJ2036432 ফটো উপলব্ধ	60 নাম : সুশীলা চৌধুরী স্বামীর নাম: রামবিন্দু চৌধুরী বাড়ির নং : n0028 বয়স : 55 লিঙ্গ : মহিলা	WZJ2377828 ফটো উপলব্ধ



বিধানসভা নির্বাচনক্ষেত্রের নং, নাম : 50-মালদহ  
ভাগ নং, নাম : 1-রেলকুঠি(মদেরডিপোর সামনে ও পিছনের পাড়া)

61 নাম : মিঠুন চৌধুরী পিতার নাম: বাসু চৌধুরী বাড়ির নং : N0013 বয়স : 26 লিঙ্গ : পুরুষ	WZJ1738236 ফটো উপলব্ধ	62 নাম : দিপালী চৌধুরী স্বামীর নাম: কার্তিক চৌধুরী বাড়ির নং : N0009 বয়স : 32 লিঙ্গ : মহিলা	WZJ1738194 ফটো উপলব্ধ	63 নাম : বাবু চৌধুরী পিতার নাম: গনেশ চৌধুরী বাড়ির নং : n0010 বয়স : 41 লিঙ্গ : পুরুষ	JSL2919272 ফটো উপলব্ধ
64 নাম : শান্তনা চৌধুরী স্বামীর নাম: রাজেন্দ্র চৌধুরী বাড়ির নং : n0010 বয়স : 33 লিঙ্গ : মহিলা	WZJ1187061 ফটো উপলব্ধ	65 নাম : রাজেন্দ্র চৌধুরী পিতার নাম: গনেশ চৌধুরী বাড়ির নং : n0010 বয়স : 44 লিঙ্গ : পুরুষ	JSL1531755 ফটো উপলব্ধ	66 নাম : মিন্তন চৌধুরী পিতার নাম: সিতারু চৌধুরী বাড়ির নং : n0004 বয়স : 36 লিঙ্গ : পুরুষ	WZJ0854778 ফটো উপলব্ধ
67 নাম : লোটন কুমার চৌধুরী পিতার নাম: সফল চৌধুরী বাড়ির নং : n0012 বয়স : 31 লিঙ্গ : পুরুষ	WZJ1187137 ফটো উপলব্ধ	68 নাম : গুর্জা চৌধুরী পিতার নাম: পুষ্পলাল চৌধুরী বাড়ির নং : n0043 বয়স : 71 লিঙ্গ : পুরুষ	WB/07/045/246421 ফটো উপলব্ধ	69 নাম : লক্ষী চৌধুরী স্বামীর নাম: লোটন কুমার চৌধুরী বাড়ির নং : n0012 বয়স : 29 লিঙ্গ : মহিলা	WZJ1421668 ফটো উপলব্ধ
70 নাম : সুশীলা চৌধুরী স্বামীর নাম: বাসুদেব চৌধুরী বাড়ির নং : n0013 বয়স : 57 লিঙ্গ : মহিলা	WB/07/045/246448 ফটো উপলব্ধ	71 নাম : মমতা চৌধুরী স্বামীর নাম: দিলীপ চৌধুরী বাড়ির নং : n0012 বয়স : 34 লিঙ্গ : মহিলা	WZJ1310200 ফটো উপলব্ধ	72 নাম : ফুলো চৌধুরী স্বামীর নাম: রামবিলাস চৌধুরী বাড়ির নং : n0012 বয়স : 58 লিঙ্গ : মহিলা	WB/07/045/246446 ফটো উপলব্ধ
73 নাম : বাপী চৌধুরী স্বামীর নাম: সর্জিত চৌধুরী বাড়ির নং : N0005 বয়স : 26 লিঙ্গ : মহিলা	WZJ2036143 ফটো উপলব্ধ	74 নাম : সরস্বতী চৌধুরী স্বামীর নাম: সুনীল চৌধুরী বাড়ির নং : n0071 বয়স : 31 লিঙ্গ : মহিলা	WZJ1310234 ফটো উপলব্ধ	75 নাম : লাখপতি চৌধুরী স্বামীর নাম: সুভাষ চৌধুরী বাড়ির নং : n0071 বয়স : 49 লিঙ্গ : মহিলা	WB/07/045/246428 ফটো উপলব্ধ
76 নাম : সুন্দরী চৌধুরী স্বামীর নাম: দুধনাথ চৌধুরী বাড়ির নং : n0005 বয়স : 59 লিঙ্গ : মহিলা	WB/07/045/246432 ফটো উপলব্ধ	77 নাম : অজয় কুমার চৌধুরী পিতার নাম: সুভাষ চৌধুরী বাড়ির নং : n0071 বয়স : 31 লিঙ্গ : পুরুষ	WZJ1187152 ফটো উপলব্ধ	78 নাম : কালু চৌধুরী পিতার নাম: রঞ্জিত চৌধুরী বাড়ির নং : n0071 বয়স : 33 লিঙ্গ : পুরুষ	WZJ1310523 ফটো উপলব্ধ
79 নাম : বিষ্ণু চৌধুরী পিতার নাম: গুর্জা চৌধুরী বাড়ির নং : n0043 বয়স : 38 লিঙ্গ : পুরুষ	WZJ1077700 ফটো উপলব্ধ	80 নাম : জ্যোৎস্না চৌধুরী স্বামীর নাম: কৃষ্ণ চৌধুরী বাড়ির নং : 45 বয়স : 32 লিঙ্গ : মহিলা	WZJ1310226 ফটো উপলব্ধ	81 নাম : তালহাত জাহান স্বামীর নাম: মহঃ ফি.টু আলী বাড়ির নং : এন0136 বয়স : 27 লিঙ্গ : মহিলা	UTI2126621 ফটো উপলব্ধ
82 নাম : জয়ন্তী দাস পিতার নাম: সামির দাস বাড়ির নং : N0065 বয়স : 30 লিঙ্গ : মহিলা	WZJ2037075 ফটো উপলব্ধ	83 নাম : সধিতা দাস পিতার নাম: প্রদীপ দাস বাড়ির নং : n0040 বয়স : 42 লিঙ্গ : মহিলা	WZJ0854976 ফটো উপলব্ধ	84 নাম : রতন কুমার দাস পিতার নাম: শ্যামাপদ দাস বাড়ির নং : 00 বয়স : 60 লিঙ্গ : পুরুষ	WZJ1881341 ফটো উপলব্ধ
85 নাম : বিশাল কুমার দাস পিতার নাম: প্রদীপ কুমার দাস বাড়ির নং : N-0040 বয়স : 25 লিঙ্গ : পুরুষ	WZJ2034981 ফটো উপলব্ধ	86 নাম : বিশ্বজিত দাস পিতার নাম: নব কুমার দাস বাড়ির নং : N0060 বয়স : 41 লিঙ্গ : পুরুষ	WZJ2037158 ফটো উপলব্ধ	87 নাম : কৃষ্ণা দাস পিতার নাম: শ্যামাপদ দাস বাড়ির নং : 00 বয়স : 64 লিঙ্গ : মহিলা	WZJ1881374 ফটো উপলব্ধ
88 নাম : কার্তিক চন্দ্র দাস পিতার নাম: শ্যামাপদ দাস বাড়ির নং : 00 বয়স : 74 লিঙ্গ : পুরুষ	WZJ1077817 ফটো উপলব্ধ	89 নাম : কাঞ্চন কুমার দাস পিতার নাম: কার্তিক চন্দ্র দাস বাড়ির নং : n0085 বয়স : 39 লিঙ্গ : পুরুষ	WZJ1077809 ফটো উপলব্ধ	90 নাম : কম্পনা দাস স্বামীর নাম: কার্তিক চন্দ্র দাস বাড়ির নং : 00 বয়স : 64 লিঙ্গ : মহিলা	WZJ1077791 ফটো উপলব্ধ



বিধানসভা নির্বাচনক্ষেত্রের নং, নাম : 50-মালদহ  
ভাগ নং, নাম : 1-রেলকুঠি(মদেরডিপোর সামনে ও পিছনের পাড়া)

91	JSL2919306	নাম : অনিল দাস পিতার নাম: বলরাম দাস বাড়ির নং : n0070 বয়স : 39 লিঙ্গ : পুরুষ	ফটো উপলব্ধ	92	WZJ2125607	নাম : কৌশিক দাস পিতার নাম: প্রফুল্ল দাস বাড়ির নং : এনএইচএন বয়স : 24 লিঙ্গ : মহিলা	ফটো উপলব্ধ	93	WB/07/045/246459	নাম : রুপা দাস স্বামীর নাম: সমীর দাস বাড়ির নং : n0065 বয়স : 49 লিঙ্গ : মহিলা	ফটো উপলব্ধ
94	JSL1532365	নাম : বলরাম দাস পিতার নাম: রঘুনাথ দাস বাড়ির নং : n0070 বয়স : 72 লিঙ্গ : পুরুষ	ফটো উপলব্ধ	95	WZJ0855080	নাম : শিলা দাস স্বামীর নাম: রতন কুমার দাস বাড়ির নং : 00 বয়স : 39 লিঙ্গ : মহিলা	ফটো উপলব্ধ	96	WZJ1881358	নাম : বাসন্তী দাস পিতার নাম: শ্যামাপদ দাস বাড়ির নং : 00 বয়স : 67 লিঙ্গ : মহিলা	ফটো উপলব্ধ
97	WZJ1881382	নাম : জ্যোৎস্না দাস পিতার নাম: শ্যামাপদ দাস বাড়ির নং : 00 বয়স : 68 লিঙ্গ : মহিলা	ফটো উপলব্ধ	98	WZJ1881333	নাম : আদরী দাস স্বামীর নাম: বলরাম দাস বাড়ির নং : n0070 বয়স : 59 লিঙ্গ : মহিলা	ফটো উপলব্ধ	99	WZJ0245225	নাম : মায়ী দাস স্বামীর নাম: দুলাল দাস বাড়ির নং : 67 বয়স : 66 লিঙ্গ : মহিলা	ফটো উপলব্ধ
100	WZJ1520451	নাম : পপি দাস স্বামীর নাম: বিস্বজিত দাস বাড়ির নং : n0060 বয়স : 38 লিঙ্গ : মহিলা	ফটো উপলব্ধ	101	WZJ1421528	নাম : কৌশিক কুমার দাস পিতার নাম: কার্তিক চন্দ্র দাস বাড়ির নং : 00 বয়স : 29 লিঙ্গ : পুরুষ	ফটো উপলব্ধ	102	WZJ2125169	নাম : জয়া দাস পিতার নাম: তাপস দাস বাড়ির নং : এন0050 বয়স : 23 লিঙ্গ : মহিলা	ফটো উপলব্ধ
103	WZJ1310440	নাম : শকুন্তলা দাস স্বামীর নাম: অনিল দাস বাড়ির নং : n0070 বয়স : 35 লিঙ্গ : মহিলা	ফটো উপলব্ধ	104	WZJ2126399	নাম : দীপ দাস পিতার নাম: ইরেন দাস বাড়ির নং : এনএইচএন বয়স : 33 লিঙ্গ : পুরুষ	ফটো উপলব্ধ	105	WZJ2125474	নাম : গীতা দাস স্বামীর নাম: উজ্জল দাস বাড়ির নং : নু বয়স : 28 লিঙ্গ : মহিলা	ফটো উপলব্ধ
106	JSL1531854	নাম : বিপ্লব কুমার দে মায়ের নাম: হাসিরানী দে বাড়ির নং : n0201 বয়স : 46 লিঙ্গ : পুরুষ	ফটো উপলব্ধ	107	WZJ1421510	নাম : চম্পা সাহা (দে) স্বামীর নাম: বিপ্লব কুমার দে বাড়ির নং : n0202 বয়স : 33 লিঙ্গ : মহিলা	ফটো উপলব্ধ	108	WZJ1881366	নাম : মীরা রানি পদ্মার স্বামীর নাম: সুদেন পোদ্দার বাড়ির নং : n0036 বয়স : 60 লিঙ্গ : মহিলা	ফটো উপলব্ধ
109	JSL3255387	নাম : বন্ধু পোদ্দার পিতার নাম: সুদেন পোদ্দার বাড়ির নং : রেলি কুঠি বয়স : 38 লিঙ্গ : পুরুষ	ফটো উপলব্ধ	110	WZJ2284610	নাম : সুমি পোদ্দার পিতার নাম: প্রণব পোদ্দার বাড়ির নং : না বয়স : 21 লিঙ্গ : মহিলা	ফটো উপলব্ধ	111	JSL2919348	নাম : প্রনব পোদ্দার পিতার নাম: সুদেন পোদ্দার বাড়ির নং : n0036 বয়স : 41 লিঙ্গ : পুরুষ	ফটো উপলব্ধ
112	WZJ0978999	নাম : উজ্জল পোদ্দার পিতার নাম: সুদেন পোদ্দার বাড়ির নং : n0036 বয়স : 34 লিঙ্গ : পুরুষ	ফটো উপলব্ধ	113	WZJ1310515	নাম : কাজল পোদ্দার পিতার নাম: সুদেন পোদ্দার বাড়ির নং : n0036 বয়স : 31 লিঙ্গ : পুরুষ	ফটো উপলব্ধ	114	WZJ2125748	নাম : অশোক পণ্ডিত পিতার নাম: গণেশ পণ্ডিত বাড়ির নং : এন0035 বয়স : 35 লিঙ্গ : পুরুষ	ফটো উপলব্ধ
115	WZJ1669704	নাম : শিল্পী পন্ডিত স্বামীর নাম: সঞ্জিত পন্ডিত বাড়ির নং : n0035 বয়স : 30 লিঙ্গ : মহিলা	ফটো উপলব্ধ	116	WZJ1310481	নাম : লক্ষী পন্ডিত পিতার নাম: গণেশ পন্ডিত বাড়ির নং : n0035 বয়স : 30 লিঙ্গ : মহিলা	ফটো উপলব্ধ	117	WZJ0854935	নাম : বাবলু পন্ডিত পিতার নাম: গণেশ পন্ডিত বাড়ির নং : n0035 বয়স : 43 লিঙ্গ : পুরুষ	ফটো উপলব্ধ
118	WZJ2420966	নাম : উর্মিলা পণ্ডিত স্বামীর নাম: গণেশ পণ্ডিত বাড়ির নং : নিই হাউস নং বয়স : 71 লিঙ্গ : মহিলা	ফটো উপলব্ধ	119	WZJ0979013	নাম : লক্ষী রানী পণ্ডিত স্বামীর নাম: বাবলু পণ্ডিত বাড়ির নং : n0035 বয়স : 39 লিঙ্গ : মহিলা	ফটো উপলব্ধ	120	WZJ0854927	নাম : সঞ্জিত পন্ডিত পিতার নাম: গণেশ পন্ডিত বাড়ির নং : এন0035 বয়স : 45 লিঙ্গ : পুরুষ	ফটো উপলব্ধ



বিধানসভা নির্বাচনকেন্দ্রের নং, নাম : 50-মালদহ  
ভাগ নং, নাম : 1-রেলকুঠি(মদেরডিপোর সামনে ও পিছনের পাড়া)

121 নাম : মহামায়া প্রমোনিক পিতার নাম : মঙ্গলধর প্রমোনিক বাড়ির নং : n0834 বয়স : 27 লিঙ্গ : মহিলা	WZJ1520386 ফটো উপলব্ধ	122 নাম : অরুণ প্রমোনিক মায়ের নাম : মহামায়া প্রমোনিক বাড়ির নং : এন0234 বয়স : 27 লিঙ্গ : পুরুষ	WZJ1780204 ফটো উপলব্ধ	123 নাম : বিবেক প্রামানিক পিতার নাম : মৃত কালিচরণ প্রামানিক বাড়ির নং : নং234 বয়স : 24 লিঙ্গ : পুরুষ	WZJ2241172 ফটো উপলব্ধ
124 নাম : সাইনাজ পারভিন পিতার নাম : সাহাজাহান বাড়ির নং : n0225 বয়স : 37 লিঙ্গ : মহিলা	WZJ0979856 ফটো উপলব্ধ	125 নাম : রোহিত পাশোয়ান পিতার নাম : পরমেশ্বর পাশোয়ান বাড়ির নং : n0041 বয়স : 30 লিঙ্গ : পুরুষ	WZJ1310333 ফটো উপলব্ধ	126 নাম : ভলেন্দ্র প্রসাদ পাশোয়ান পিতার নাম : পরমেশ্বর পাশোয়ান বাড়ির নং : n0041 বয়স : 43 লিঙ্গ : পুরুষ	JSL2729200 ফটো উপলব্ধ
127 নাম : ধরমিন্দর পাশোয়ান মায়ের নাম : সুনীতি পাশোয়ান বাড়ির নং : নং041 বয়স : 26 লিঙ্গ : পুরুষ	WZJ2125623 ফটো উপলব্ধ	128 নাম : রবীন্দ্র পাশোয়ান পিতার নাম : পরমেশ্বর পাশোয়ান বাড়ির নং : n0041 বয়স : 50 লিঙ্গ : পুরুষ	JSL1532035 ফটো উপলব্ধ	129 নাম : সুনীতা পাশোয়ান স্বামীর নাম : রবীন্দ্র পাশোয়ান বাড়ির নং : n0041 বয়স : 45 লিঙ্গ : মহিলা	JSL3255379 ফটো উপলব্ধ
130 নাম : সুনীতি মন্ডল স্বামীর নাম : সন্তু মন্ডল বাড়ির নং : n0041 বয়স : 32 লিঙ্গ : মহিলা	WZJ1520444 ফটো উপলব্ধ	Q 131 নাম : রুমকি পাশোয়ান স্বামীর নাম : ভলেন্দ্র প্রসাদ পাশোয়ান বাড়ির নং : বয়স : 32 লিঙ্গ : মহিলা	WZJ1421460 ফটো উপলব্ধ	132 নাম : আরতি পাশোয়ান মায়ের নাম : সুনীতি পাশোয়ান বাড়ির নং : নং041 বয়স : 23 লিঙ্গ : মহিলা	WZJ2125706 ফটো উপলব্ধ
133 নাম : ধনেশ্বর পাশোয়ান স্বামীর নাম : পরমেশ্বর পাশোয়ান বাড়ির নং : n0041 বয়স : 66 লিঙ্গ : মহিলা	WB/07/045/246497 ফটো উপলব্ধ	134 নাম : বিদ্যুৎ নাথ পোদ্দার পিতার নাম : রবীন্দ্র নাথ পোদ্দার বাড়ির নং : n0039 বয়স : 30 লিঙ্গ : পুরুষ	WZJ1421536 ফটো উপলব্ধ	135 নাম : অমিয় পোদ্দার পিতার নাম : রবীন্দ্র নাথ পোদ্দার বাড়ির নং : এন0039 বয়স : 23 লিঙ্গ : পুরুষ	WZJ2125680 ফটো উপলব্ধ
136 নাম : দিপিকা মঞ্জুদার পোদ্দার স্বামীর নাম : বঙ্ক পোদ্দার বাড়ির নং : RELI KUTHI বয়স : 31 লিঙ্গ : মহিলা	WDB2541936 ফটো উপলব্ধ	137 নাম : সূচিত্রা বর্মন পিতার নাম : গৌড় বর্মন বাড়ির নং : N-0039 বয়স : 26 লিঙ্গ : মহিলা	WZJ1766252 ফটো উপলব্ধ	138 নাম : রুমা বিবি স্বামীর নাম : রাসুল হোসেন বাড়ির নং : নতুন বয়স : 27 লিঙ্গ : মহিলা	WZJ1848001 ফটো উপলব্ধ
139 নাম : কাজল বিবি স্বামীর নাম : লাবলু সেখ বাড়ির নং : এনএচএন বয়স : 40 লিঙ্গ : মহিলা	JVR3200219 ফটো উপলব্ধ	140 নাম : আবিদা বিবি স্বামীর নাম : নাজির হোসেন বাড়ির নং : এন0224 বয়স : 39 লিঙ্গ : মহিলা	JSL2730745 ফটো উপলব্ধ	141 নাম : রেখা বিবি স্বামীর নাম : খুরসেদ সেখ বাড়ির নং : নং188 বয়স : 30 লিঙ্গ : মহিলা	WZJ1831213 ফটো উপলব্ধ
142 নাম : পারভিনা বিবি স্বামীর নাম : মোহাম্মদ আলাউদ্দিন বাড়ির নং : নং091 বয়স : 29 লিঙ্গ : মহিলা	WZJ1831189 ফটো উপলব্ধ	143 নাম : সীমা বিবি স্বামীর নাম : সফিকুল ইসলাম বাড়ির নং : এন0095 বয়স : 23 লিঙ্গ : মহিলা	WZJ2125573 ফটো উপলব্ধ	144 নাম : সালমা বিবি স্বামীর নাম : চানু সেখ বাড়ির নং : নং125 বয়স : 25 লিঙ্গ : মহিলা	WZJ1840453 ফটো উপলব্ধ
145 নাম : রেশমা বিবি স্বামীর নাম : জুয়েল সেখ বাড়ির নং : নং142 বয়স : 33 লিঙ্গ : মহিলা	WZJ1831254 ফটো উপলব্ধ	146 নাম : আব্বো মণ্ডল স্বামীর নাম : বালেশ্বর মণ্ডল বাড়ির নং : n0007 বয়স : 56 লিঙ্গ : মহিলা	WB/07/045/246513 ফটো উপলব্ধ	147 নাম : কৈলাস মন্ডল পিতার নাম : দীনেশ মন্ডল বাড়ির নং : n0011 বয়স : 35 লিঙ্গ : পুরুষ	WZJ1187103 ফটো উপলব্ধ
148 নাম : রামকদুলারী মণ্ডল স্বামীর নাম : রাজেশ মণ্ডল বাড়ির নং : n0008 বয়স : 56 লিঙ্গ : মহিলা	WB/07/045/246509 ফটো উপলব্ধ	149 নাম : দীপাদেবী মণ্ডল স্বামীর নাম : ছক্ক মণ্ডল বাড়ির নং : n0007 বয়স : 76 লিঙ্গ : মহিলা	WB/07/045/246508 ফটো উপলব্ধ	150 নাম : শঙ্কর মন্ডল পিতার নাম : সুদেব মন্ডল বাড়ির নং : n0042 বয়স : 32 লিঙ্গ : পুরুষ	WZJ1187129 ফটো উপলব্ধ



বিধানসভা নির্বাচনক্ষেত্রের নং, নাম : 50-মালদহ  
ভাগ নং, নাম : 1-রেলকুঠি(মদেরডিপোর সামনে ও পিছনের পাড়া)

151 নাম : সাবিত্রী মন্ডল স্বামীর নাম: বিণ্ড মন্ডল বাড়ির নং : n0042 বয়স : 40 লিঙ্গ : মহিলা	WZJ0245779 ফটো উপলব্ধ	152 নাম : রাখি মন্ডল স্বামীর নাম: সুকুমার মন্ডল বাড়ির নং : N0025 বয়স : 25 লিঙ্গ : মহিলা	WZJ2035442 ফটো উপলব্ধ	153 নাম : মুকেশ মন্ডল পিতার নাম: রাজেশ মন্ডল বাড়ির নং : N0008 বয়স : 31 লিঙ্গ : পুরুষ	WZJ1738277 ফটো উপলব্ধ
154 নাম : মনোজ মন্ডল পিতার নাম: সুদেব মন্ডল বাড়ির নং : N-0042 বয়স : 26 লিঙ্গ : পুরুষ	WZJ2034759 ফটো উপলব্ধ	155 নাম : সরোজিনী মন্ডল স্বামীর নাম: ভোমন মন্ডল বাড়ির নং : 001 বয়স : 39 লিঙ্গ : মহিলা	WZJ0854893 ফটো উপলব্ধ	156 নাম : সুদেব মন্ডল পিতার নাম: পূর্ণ মন্ডল বাড়ির নং : n0042 বয়স : 57 লিঙ্গ : পুরুষ	JSL1689397 ফটো উপলব্ধ
157 নাম : শুসান্ত মন্ডল পিতার নাম: মঞ্জু মন্ডল বাড়ির নং : n0037 বয়স : 31 লিঙ্গ : পুরুষ	WZJ1310366 ফটো উপলব্ধ	158 নাম : মঞ্জু মণ্ডল পিতার নাম: দশরথ মণ্ডল বাড়ির নং : n0037 বয়স : 59 লিঙ্গ : পুরুষ	WB/07/045/246504 ফটো উপলব্ধ	159 নাম : চঞ্চলা মণ্ডল স্বামীর নাম: গনেশ মণ্ডল বাড়ির নং : n0022 বয়স : 61 লিঙ্গ : মহিলা	WB/07/045/246426 ফটো উপলব্ধ
160 নাম : কমলদেব মন্ডল পিতার নাম: নুক্র মন্ডল বাড়ির নং : n0018 বয়স : 36 লিঙ্গ : পুরুষ	WZJ0854802 ফটো উপলব্ধ	161 নাম : দীনেশ মণ্ডল পিতার নাম: নুক্র মণ্ডল বাড়ির নং : n0011 বয়স : 61 লিঙ্গ : পুরুষ	WB/07/045/246514 ফটো উপলব্ধ	162 নাম : চম্পলা মন্ডল স্বামীর নাম: সুদেব মন্ডল বাড়ির নং : n0042 বয়স : 51 লিঙ্গ : মহিলা	WZJ1926922 ফটো উপলব্ধ
163 নাম : কবিতা মন্ডল স্বামীর নাম: কমলদেব মন্ডল বাড়ির নং : N-0018 বয়স : 28 লিঙ্গ : মহিলা	WZJ2035293 ফটো উপলব্ধ	164 নাম : বিণ্ড মন্ডল পিতার নাম: পূন্য মণ্ডল বাড়ির নং : n0042 বয়স : 53 লিঙ্গ : পুরুষ	JSL1387729 ফটো উপলব্ধ	165 নাম : নিলু মন্ডল স্বামীর নাম: বিক্রম মন্ডল বাড়ির নং : N-007 বয়স : 30 লিঙ্গ : মহিলা	WZJ2035798 ফটো উপলব্ধ
166 নাম : কালিদাসী মণ্ডল স্বামীর নাম: পূর্ণ মণ্ডল বাড়ির নং : n0042 বয়স : 82 লিঙ্গ : মহিলা	WZJ1926914 ফটো উপলব্ধ	167 নাম : শিবু মন্ডল পিতার নাম: জয়দেব মন্ডল বাড়ির নং : N-0025 বয়স : 25 লিঙ্গ : পুরুষ	WZJ2034940 ফটো উপলব্ধ	168 নাম : বিক্রম মন্ডল পিতার নাম: রাজারাম মন্ডল বাড়ির নং : n0007 বয়স : 31 লিঙ্গ : পুরুষ	WZJ1187079 ফটো উপলব্ধ
169 নাম : দিপালি মন্ডল স্বামীর নাম: কৈলাস মন্ডল বাড়ির নং : N0011 বয়স : 26 লিঙ্গ : মহিলা	WZJ1738186 ফটো উপলব্ধ	170 নাম : রমেশ মণ্ডল পিতার নাম: নুক্র মণ্ডল বাড়ির নং : n0018 বয়স : 47 লিঙ্গ : পুরুষ	JSL1531748 ফটো উপলব্ধ	171 নাম : সুকুমার মন্ডল পিতার নাম: ঠাকুর দাস মন্ডল বাড়ির নং : n0025 বয়স : 32 লিঙ্গ : পুরুষ	WZJ1187145 ফটো উপলব্ধ
172 নাম : রেখা মণ্ডল পিতার নাম: রাজারাম মণ্ডল বাড়ির নং : n0007 বয়স : 33 লিঙ্গ : মহিলা	WZJ0979062 ফটো উপলব্ধ	173 নাম : ভোমন মণ্ডল পিতার নাম: অমৃত মণ্ডল বাড়ির নং : 01 বয়স : 42 লিঙ্গ : পুরুষ	JSL2206118 ফটো উপলব্ধ	174 নাম : তনুশ্রী মন্ডল স্বামীর নাম: শঙ্কর মন্ডল বাড়ির নং : এন0042 বয়স : 27 লিঙ্গ : মহিলা	WZJ1786706 ফটো উপলব্ধ
175 নাম : মান্নু মন্ডল মায়ের নাম: চঞ্চলা মন্ডল বাড়ির নং : N0022 বয়স : 31 লিঙ্গ : পুরুষ	WZJ1738244 ফটো উপলব্ধ	176 নাম : সঞ্জয় মন্ডল পিতার নাম: গনেশ মন্ডল বাড়ির নং : 022 বয়স : 33 লিঙ্গ : পুরুষ	WZJ1624956 ফটো উপলব্ধ	177 নাম : বিকাশ মন্ডল পিতার নাম: রমেশ মন্ডল বাড়ির নং : না বয়স : 21 লিঙ্গ : পুরুষ	WZJ2284578 ফটো উপলব্ধ
178 নাম : নিরঞ্জন মন্ডল পিতার নাম: ঠাকুরদাস মন্ডল বাড়ির নং : এন0025 বয়স : 34 লিঙ্গ : পুরুষ	WZJ2125730 ফটো উপলব্ধ	179 নাম : জ্যোতি মন্ডল স্বামীর নাম: গনেশ মন্ডল বাড়ির নং : 022 বয়স : 29 লিঙ্গ : মহিলা	WZJ1624782 ফটো উপলব্ধ	180 নাম : লক্ষ্মী কুমারী মন্ডল স্বামীর নাম: পঙ্কজ মন্ডল বাড়ির নং : N-0007 বয়স : 30 লিঙ্গ : মহিলা	IKB2017465 ফটো উপলব্ধ



181	WZJ1312628	নাম : অখিল কুমার মন্ডল পিতার নাম: মধুসূদন মন্ডল বাড়ির নং : n0214 বয়স : 36 লিঙ্গ : পুরুষ	ফটো উপলব্ধ	182	WZJ1310184	নাম : সমর মন্ডল পিতার নাম: বাডু মন্ডল বাড়ির নং : নু বয়স : 36 লিঙ্গ : পুরুষ	ফটো উপলব্ধ	183	WB/07/045/246283	নাম : বাডু মন্ডল পিতার নাম: নগেন মন্ডল বাড়ির নং : n0195 বয়স : 70 লিঙ্গ : পুরুষ	ফটো উপলব্ধ
184	WZJ1421619	নাম : সন্টু মন্ডল পিতার নাম: মৃত রামপ্রকাশ মন্ডল বাড়ির নং : নু বয়স : 30 লিঙ্গ : পুরুষ	ফটো উপলব্ধ	185	WZJ2035897	নাম : পঙ্কজ মন্ডল পিতার নাম: মৃত রাজারাম মন্ডল বাড়ির নং : N-0007 বয়স : 28 লিঙ্গ : পুরুষ	ফটো উপলব্ধ	186	WZJ2035822	নাম : অনিমা মন্ডল স্বামীর নাম: সমর মন্ডল বাড়ির নং : N-0197 বয়স : 27 লিঙ্গ : মহিলা	ফটো উপলব্ধ
187	WZJ1855394	নাম : লক্ষ্মী মন্ডল স্বামীর নাম: রমেশ মন্ডল বাড়ির নং : নং018 বয়স : 40 লিঙ্গ : মহিলা	ফটো উপলব্ধ	188	WZJ2125920	নাম : শিল্পী মন্ডল স্বামীর নাম: মনোজ মন্ডল বাড়ির নং : 42 বয়স : 24 লিঙ্গ : মহিলা	ফটো উপলব্ধ	189	WZJ2125144	নাম : রুদ্র মন্ডল স্বামীর নাম: অঞ্জলি মন্ডল বাড়ির নং : এন0197 বয়স : 29 লিঙ্গ : পুরুষ	ফটো উপলব্ধ
190	WB/07/045/246284	নাম : সন্ধ্যা মন্ডল স্বামীর নাম: বাডু মন্ডল বাড়ির নং : নু বয়স : 57 লিঙ্গ : মহিলা	ফটো উপলব্ধ	191	WB/07/045/372328	নাম : অঞ্জলী মন্ডল স্বামীর নাম: রাম প্রকাশ মন্ডল বাড়ির নং : নু বয়স : 66 লিঙ্গ : মহিলা	ফটো উপলব্ধ	192	WZJ1312636	নাম : সন্ধ্যা মন্ডল পিতার নাম: মধুসূদন মন্ডল বাড়ির নং : n0215 বয়স : 30 লিঙ্গ : মহিলা	ফটো উপলব্ধ
193	WZJ1520378	নাম : লক্ষীরানী মন্ডল স্বামীর নাম: মধুসূদন মন্ডল বাড়ির নং : n0214 বয়স : 50 লিঙ্গ : মহিলা	ফটো উপলব্ধ	194	WZJ2125177	নাম : সরস্বতী মন্ডল স্বামীর নাম: আদরী মন্ডল বাড়ির নং : এন0082 বয়স : 23 লিঙ্গ : মহিলা	ফটো উপলব্ধ	195	YEZ1506435	নাম : সুনীতা মল্লিক স্বামীর নাম: দিলীপ মল্লিক বাড়ির নং : n0229 বয়স : 43 লিঙ্গ : মহিলা	ফটো উপলব্ধ
196	YEZ0574285	নাম : দিলীপ মল্লিক পিতার নাম: পিতাম্বর মল্লিক বাড়ির নং : n0228 বয়স : 33 লিঙ্গ : পুরুষ	ফটো উপলব্ধ	197	WZJ2036531	নাম : রুকি মল্লিক পিতার নাম: দিলিপ মল্লিক বাড়ির নং : N0229 বয়স : 26 লিঙ্গ : পুরুষ	ফটো উপলব্ধ	198	WZJ2374056	নাম : স্বপ্না মল্লিক স্বামীর নাম: বিকী মল্লিক বাড়ির নং : বেরোজগরা বয়স : 30 লিঙ্গ : মহিলা	ফটো উপলব্ধ
199	WZJ2036630	নাম : বিকি মল্লিক পিতার নাম: দিলিপ মল্লিক বাড়ির নং : N0229 বয়স : 29 লিঙ্গ : পুরুষ	ফটো উপলব্ধ	200	WZJ1520428	নাম : রূপালি মাহাতো স্বামীর নাম: অজয় মাহাতো বাড়ির নং : n0033 বয়স : 34 লিঙ্গ : মহিলা	ফটো উপলব্ধ	201	WZJ2034882	নাম : নিতেশ কুমার মাহাতো পিতার নাম: রামপ্রবেশ মাহাতো বাড়ির নং : N-0015 বয়স : 25 লিঙ্গ : পুরুষ	ফটো উপলব্ধ
202	WZJ1624725	নাম : ফুলকুমারী মাহাতো পিতার নাম: অরবিন্দ মাহাতো বাড়ির নং : NO026 বয়স : 31 লিঙ্গ : মহিলা	ফটো উপলব্ধ	203	WZJ0245886	নাম : শান্তি মাহাতো স্বামীর নাম: সারমেন মাহাতো বাড়ির নং : n0029 বয়স : 40 লিঙ্গ : মহিলা	ফটো উপলব্ধ	204	WB/07/045/246553	নাম : কমলী মাহাতো স্বামীর নাম: অরবিন্দ মাহাতো বাড়ির নং : n0026 বয়স : 53 লিঙ্গ : মহিলা	ফটো উপলব্ধ
205	WB/07/045/246540	নাম : সারদাদেবী মাহাতো স্বামীর নাম: নবীন মাহাতো বাড়ির নং : n0072 বয়স : 55 লিঙ্গ : মহিলা	ফটো উপলব্ধ	206	WZJ1786953	নাম : অবিনাশ কুমার মাহাতো পিতার নাম: মনোজ মাহাতো বাড়ির নং : এন0015 বয়স : 26 লিঙ্গ : পুরুষ	ফটো উপলব্ধ	207	WZJ2312619	নাম : কাজল মাহাতো পিতার নাম: নবীন মাহাতো বাড়ির নং : এন049 বয়স : 26 লিঙ্গ : মহিলা	ফটো উপলব্ধ
208	WZJ2284552	নাম : নিলম মাহাতো পিতার নাম: মৃত প্রহ্লাদ মাহাতো বাড়ির নং : না বয়স : 24 লিঙ্গ : মহিলা	ফটো উপলব্ধ	209	WZJ2125664	নাম : আজাদ আলি পিতার নাম: বাদল রহমান বাড়ির নং : এন0015 বয়স : 26 লিঙ্গ : পুরুষ	ফটো উপলব্ধ	210	WZJ1520436	নাম : রুবি রায় স্বামীর নাম: ঝন্টু রায় বাড়ির নং : n0072 বয়স : 31 লিঙ্গ : মহিলা	ফটো উপলব্ধ



বিধানসভা নির্বাচনক্ষেত্রের নং, নাম : 50-মালদহ  
ভাগ নং, নাম : 1-রেলকুঠি(মদেরডিপোর সামনে ও পিছনের পাড়া)

211	WB/07/045/246534	নাম : সঞ্জয় মাহাতো পিতার নাম: বিসনদেব মাহাতো বাড়ির নং : n0019 বয়স : 56 লিঙ্গ : পুরুষ	ফটো উপলব্ধ	212	WZJ0855064	নাম : বিজয় মাহাতো পিতার নাম: সুনীল মাহাতো বাড়ির নং : n0017 বয়স : 34 লিঙ্গ : পুরুষ	ফটো উপলব্ধ	213	WZJ1077783	নাম : দীপক মাহাতো পিতার নাম: সুনীল মাহাতো বাড়ির নং : n0017 বয়স : 37 লিঙ্গ : পুরুষ	ফটো উপলব্ধ
214	WZJ1310325	নাম : বিক্রম কুমার মাহাতো পিতার নাম: সঞ্জয় মাহাতো বাড়ির নং : n0019 বয়স : 31 লিঙ্গ : পুরুষ	ফটো উপলব্ধ	215	WZJ2422202	নাম : অসিত ধর পিতার নাম: বলরাম ধর বাড়ির নং : n0024 বয়স : 59 লিঙ্গ : পুরুষ	ফটো উপলব্ধ	216	WB/07/045/246555	নাম : সুনীতি মাহাতো স্বামীর নাম: রামউদগার মাহাতো বাড়ির নং : n0032 বয়স : 61 লিঙ্গ : মহিলা	ফটো উপলব্ধ
217	WZJ1310382	নাম : অজয় মাহাতো পিতার নাম: রাজকুমার মাহাতো বাড়ির নং : n0033 বয়স : 35 লিঙ্গ : পুরুষ	ফটো উপলব্ধ	218	WZJ0245894	নাম : তপন মাহাতো পিতার নাম: ছোটন মাহাতো বাড়ির নং : 31 বয়স : 37 লিঙ্গ : পুরুষ	ফটো উপলব্ধ	219	WZJ1077742	নাম : বিষ্ণু মাহাতো পিতার নাম: নবীন মাহাতো বাড়ির নং : n0072 বয়স : 33 লিঙ্গ : পুরুষ	ফটো উপলব্ধ
220	JSL2206209	নাম : টুনী দেবী মাহাতো স্বামীর নাম: রামপ্রবেশ মাহাতো বাড়ির নং : n0015 বয়স : 44 লিঙ্গ : মহিলা	ফটো উপলব্ধ	221	JSL1532480	নাম : রেনু মাহাতো স্বামীর নাম: রাজকুমার মাহাতো বাড়ির নং : n0033 বয়স : 60 লিঙ্গ : মহিলা	ফটো উপলব্ধ	222	JSL3175502	নাম : মামনি ধর স্বামীর নাম: অজিত বরন ধর বাড়ির নং : n0024 বয়স : 42 লিঙ্গ : মহিলা	ফটো উপলব্ধ
223	WZJ1624758	নাম : অমিত মাহাতো মায়ের নাম: শকুন্তলা মাহাতো বাড়ির নং : 0027 বয়স : 27 লিঙ্গ : পুরুষ	ফটো উপলব্ধ	224	WZJ1881309	নাম : অজিত বরন ধর পিতার নাম: বলরাম ধর বাড়ির নং : n0024 বয়স : 51 লিঙ্গ : পুরুষ	ফটো উপলব্ধ	225	WZJ2092922	নাম : মনোজ কুমার মাহাতো পিতার নাম: বিরাসী মাহাতো বাড়ির নং : n0015 বয়স : 49 লিঙ্গ : পুরুষ	ফটো উপলব্ধ
226	WZJ2125649	নাম : নিরোজ মাহাতো পিতার নাম: প্রহ্লাদ মাহাতো বাড়ির নং : এন0027 বয়স : 26 লিঙ্গ : পুরুষ	ফটো উপলব্ধ	227	WZJ2125862	নাম : প্রিয়াঙ্কা মাহাতো স্বামীর নাম: বিষ্ণু মাহাতো বাড়ির নং : 72 বয়স : 28 লিঙ্গ : মহিলা	ফটো উপলব্ধ	228	WZJ1310291	নাম : পলি মাহাতো স্বামীর নাম: দীপক মাহাতো বাড়ির নং : n0017 বয়স : 32 লিঙ্গ : মহিলা	ফটো উপলব্ধ
229	WB/07/045/246532	নাম : সুনীল মাহাতো পিতার নাম: বিসনদেব মাহাতো বাড়ির নং : n0017 বয়স : 61 লিঙ্গ : পুরুষ	ফটো উপলব্ধ	230	WB/07/045/246535	নাম : রবীতা মাহাতো স্বামীর নাম: সঞ্জয় মাহাতো বাড়ির নং : n0019 বয়স : 51 লিঙ্গ : মহিলা	ফটো উপলব্ধ	231	WB/07/045/246533	নাম : সুলেমা মাহাতো স্বামীর নাম: সুনীল মাহাতো বাড়ির নং : n0017 বয়স : 56 লিঙ্গ : মহিলা	ফটো উপলব্ধ
232	JSL1531672	নাম : রামপ্রবেশ মাহাতো পিতার নাম: বিরাসী মাহাতো বাড়ির নং : n0015 বয়স : 47 লিঙ্গ : পুরুষ	ফটো উপলব্ধ	233	WZJ2034791	নাম : সৌরভ মাহাতো পিতার নাম: সনঞ্জয় মাহাতো বাড়ির নং : N-0019 বয়স : 28 লিঙ্গ : পুরুষ	ফটো উপলব্ধ	234	WZJ2246106	নাম : সম্পা ধর পিতার নাম: অজিত বরন ধর বাড়ির নং : এন0024 বয়স : 22 লিঙ্গ : মহিলা	ফটো উপলব্ধ
235	JSL2729259	নাম : সারমন মাহাতো পিতার নাম: ছোটন মাহাতো বাড়ির নং : n0029 বয়স : 43 লিঙ্গ : পুরুষ	ফটো উপলব্ধ	236	JSL1533082	নাম : শুকুন্তলা মাহাতো স্বামীর নাম: প্রহ্লাদ মাহাতো বাড়ির নং : n0027 বয়স : 46 লিঙ্গ : মহিলা	ফটো উপলব্ধ	237	WZJ0855072	নাম : কানাইলাল মাহাতো পিতার নাম: নবীন মাহাতো বাড়ির নং : n0072 বয়স : 39 লিঙ্গ : পুরুষ	ফটো উপলব্ধ
238	WZJ0854919	নাম : রবি যাদব পিতার নাম: সুরেশ যাদব বাড়ির নং : n0066 বয়স : 37 লিঙ্গ : পুরুষ	ফটো উপলব্ধ	239	WB/07/045/246419	নাম : সুরেশ যাদব পিতার নাম: রামভঙ্জু যাদব বাড়ির নং : n0066 বয়স : 59 লিঙ্গ : পুরুষ	ফটো উপলব্ধ	240	WZJ1421445	নাম : পাণ্ডু যাদব পিতার নাম: সুরেশ যাদব বাড়ির নং : n0066 বয়স : 29 লিঙ্গ : পুরুষ	ফটো উপলব্ধ



বিধানসভা নির্বাচনক্ষেত্রের নং, নাম : 50-মালদহ  
ভাগ নং, নাম : 1-রেলকুঠি(মদেরডিপোর সামনে ও পিছনের পাড়া)

241 নাম : তাপস যাদব পিতার নাম: অনিল যাদব বাড়ির নং : N-0066 বয়স : 26 লিঙ্গ : পুরুষ	WZJ2035244 ফটো উপলব্ধ	242 নাম : শুভু যাদব পিতার নাম: অনিল যাদব বাড়ির নং : n0066 বয়স : 28 লিঙ্গ : পুরুষ	WZJ1520402 ফটো উপলব্ধ	243 নাম : রেনু যাদব স্বামীর নাম: সুরেশ যাদব বাড়ির নং : n0066 বয়স : 53 লিঙ্গ : মহিলা	WB/07/045/246420 ফটো উপলব্ধ
244 নাম : পিংকি যাদব স্বামীর নাম: রবি যাদব বাড়ির নং : n0066 বয়স : 34 লিঙ্গ : মহিলা	WZJ1077726 ফটো উপলব্ধ	245 নাম : অর্চনা রজক স্বামীর নাম: সনাতন রজক বাড়ির নং : n0081 বয়স : 50 লিঙ্গ : মহিলা	JSL2919249 ফটো উপলব্ধ	246 নাম : উমা রজক মায়ের নাম: মৃত সনাতন রজক বাড়ির নং : 81 বয়স : 23 লিঙ্গ : মহিলা	WZJ2126159 ফটো উপলব্ধ
247 নাম : কুমা রজক মায়ের নাম: সনাতন রজক বাড়ির নং : 81 বয়স : 23 লিঙ্গ : মহিলা	WZJ2126050 ফটো উপলব্ধ	248 নাম : বাসন্তী রবিদাস স্বামীর নাম: দুঃখু রবিদাস বাড়ির নং : n0199 বয়স : 51 লিঙ্গ : মহিলা	WZJ1310457 ফটো উপলব্ধ	Q 249 নাম : দুঃখ রবিদাস পিতার নাম: ভোলা রবিদাস বাড়ির নং : বয়স : 57 লিঙ্গ : পুরুষ	WZJ1310465 ফটো উপলব্ধ
250 নাম : ববিতা রায় পিতার নাম: চামরু রায় বাড়ির নং : n0020 বয়স : 38 লিঙ্গ : মহিলা	WZJ0978817 ফটো উপলব্ধ	251 নাম : মনি রায় পিতার নাম: অর্জুন রায় বাড়ির নং : n0067 বয়স : 29 লিঙ্গ : পুরুষ	WZJ1421437 ফটো উপলব্ধ	252 নাম : রাজো রায় স্বামীর নাম: রামজফফু এঃয় বাড়ির নং : n0073 বয়স : 61 লিঙ্গ : মহিলা	WB/07/045/246568 ফটো উপলব্ধ
253 নাম : রামনন্দন রায় পিতার নাম: যুগো রায় বাড়ির নং : n0031 বয়স : 66 লিঙ্গ : পুরুষ	WB/07/045/246565 ফটো উপলব্ধ	254 নাম : ঝন্টু রায় পিতার নাম: রামনন্দন রায় বাড়ির নং : n0031 বয়স : 31 লিঙ্গ : পুরুষ	WZJ1421569 ফটো উপলব্ধ	255 নাম : শিবনন্দন রায় পিতার নাম: হরিনন্দন রায় বাড়ির নং : n0067 বয়স : 49 লিঙ্গ : পুরুষ	WB/07/045/246564 ফটো উপলব্ধ
256 নাম : রানি রায় পিতার নাম: ব্রিজনন্দন রায় বাড়ির নং : n0067 বয়স : 37 লিঙ্গ : মহিলা	WZJ0855056 ফটো উপলব্ধ	257 নাম : সঞ্জিত রায় পিতার নাম: রামঝাঞ্জু রায় বাড়ির নং : n0073 বয়স : 37 লিঙ্গ : পুরুষ	JSL3255395 ফটো উপলব্ধ	258 নাম : সানি রায় পিতার নাম: অর্জুন রায় বাড়ির নং : n0067 বয়স : 32 লিঙ্গ : পুরুষ	WZJ1187095 ফটো উপলব্ধ
259 নাম : রুবি দেবী স্বামীর নাম: শিবনন্দন মন্ডল বাড়ির নং : n0067 বয়স : 40 লিঙ্গ : মহিলা	WZJ1077718 ফটো উপলব্ধ	260 নাম : কানাই রায় পিতার নাম: ব্রজনন্দন রায় বাড়ির নং : n0067 বয়স : 29 লিঙ্গ : পুরুষ	WZJ1421643 ফটো উপলব্ধ	261 নাম : আরতি রায় স্বামীর নাম: বুলন রায় বাড়ির নং : n0248 বয়স : 38 লিঙ্গ : মহিলা	WZJ1624964 ফটো উপলব্ধ
262 নাম : কৃষ্ণ নন্দন রায় পিতার নাম: ব্রিজনন্দন রায় বাড়ির নং : n0067 বয়স : 30 লিঙ্গ : পুরুষ	WZJ1310507 ফটো উপলব্ধ	263 নাম : গায়ত্রী রায় স্বামীর নাম: ব্রিজনন্দন রায় বাড়ির নং : n0067 বয়স : 53 লিঙ্গ : মহিলা	WB/07/045/246563 ফটো উপলব্ধ	264 নাম : ব্রিজনন্দন রায় পিতার নাম: হরিনন্দন রায় বাড়ির নং : n0067 বয়স : 57 লিঙ্গ : পুরুষ	WB/07/045/246562 ফটো উপলব্ধ
265 নাম : সঙ্গীতা রায় স্বামীর নাম: অনিল রায় বাড়ির নং : n0020 বয়স : 40 লিঙ্গ : মহিলা	WZJ0854810 ফটো উপলব্ধ	266 নাম : চামেলী রায় স্বামীর নাম: চামরু রায় বাড়ির নং : n0020 বয়স : 59 লিঙ্গ : মহিলা	WZJ2093003 ফটো উপলব্ধ	267 নাম : পাখি মন্ডল স্বামীর নাম: কৃষ্ণ নন্দন রায় বাড়ির নং : n0067 বয়স : 23 লিঙ্গ : মহিলা	WZJ2241263 ফটো উপলব্ধ
268 নাম : আশা রায় স্বামীর নাম: রামঝাঞ্জু রায় বাড়ির নং : n0073 বয়স : 32 লিঙ্গ : মহিলা	WZJ1421676 ফটো উপলব্ধ	269 নাম : নীতা রায় স্বামীর নাম: অর্জুন রায় বাড়ির নং : n0067 বয়স : 56 লিঙ্গ : মহিলা	WB/07/045/246571 ফটো উপলব্ধ	270 নাম : অনিল রায় পিতার নাম: চামরু রায় বাড়ির নং : n0020 বয়স : 42 লিঙ্গ : পুরুষ	JSL2729242 ফটো উপলব্ধ



বিধানসভা নির্বাচনকেন্দ্রের নং, নাম : 50-মালদহ  
ভাগ নং, নাম : 1-রেলকুঠি(মদেরডিপোর সামনে ও পিছনের পাড়া)

271 নাম : অভিজিৎ সেন রায় পিতার নাম: অনিল রায় বাড়ির নং : এন0020 বয়স : 20 লিঙ্গ : পুরুষ	WZJ2366136 ফটো উপলব্ধ	272 নাম : তৌফিক রেজা পিতার নাম: কাউসার আলি বাড়ির নং : 112 বয়স : 23 লিঙ্গ : পুরুষ	WZJ2126423 ফটো উপলব্ধ	273 নাম : রাধা শর্মা পিতার নাম: কানাইলাল শর্মা বাড়ির নং : n0006 বয়স : 53 লিঙ্গ : মহিলা	WZJ2095404 ফটো উপলব্ধ
274 নাম : মানসুর শেখ পিতার নাম: মানু শেখ বাড়ির নং : নং0096 বয়স : 30 লিঙ্গ : পুরুষ	WZJ1840347 ফটো উপলব্ধ	275 নাম : মহ সমিম পিতার নাম: শেখ সাইরুল বাড়ির নং : এন0139 বয়স : 27 লিঙ্গ : পুরুষ	WZJ1780154 ফটো উপলব্ধ	276 নাম : পাপাই সাহা পিতার নাম: দেবেন সাহা বাড়ির নং : n0023 বয়স : 30 লিঙ্গ : পুরুষ	WZJ1310390 ফটো উপলব্ধ
277 নাম : দেবেন সাহা পিতার নাম: জগদীশ সাহা বাড়ির নং : n0023 বয়স : 66 লিঙ্গ : পুরুষ	WB/07/045/246492 ফটো উপলব্ধ	278 নাম : দেবাশীষ সাহা পিতার নাম: দেবেন সাহা বাড়ির নং : n0023 বয়স : 31 লিঙ্গ : পুরুষ	WZJ1310408 ফটো উপলব্ধ	279 নাম : বীণাপানি সাহা স্বামীর নাম: দেবেন সাহা বাড়ির নং : n0023 বয়স : 55 লিঙ্গ : মহিলা	WZJ1881325 ফটো উপলব্ধ
280 নাম : প্রিয়াঙ্কা সাহা স্বামীর নাম: দেবাশীষ সাহা বাড়ির নং : এন-0023 বয়স : 26 লিঙ্গ : মহিলা	WZJ2034817 ফটো উপলব্ধ	281 নাম : দীপঙ্কর সিং পিতার নাম: গোপাল সিং বাড়ির নং : n0068 বয়স : 29 লিঙ্গ : পুরুষ	WZJ1421429 ফটো উপলব্ধ	282 নাম : প্রমীলা সিং স্বামীর নাম: গোপাল সিং বাড়ির নং : n0068 বয়স : 59 লিঙ্গ : মহিলা	WB/07/045/246587 ফটো উপলব্ধ
283 নাম : গোপাল সিং পিতার নাম: খোকু সিং বাড়ির নং : n0068 বয়স : 66 লিঙ্গ : পুরুষ	WB/07/045/246586 ফটো উপলব্ধ	284 নাম : যষ্টি সিং পিতার নাম: গোপাল সিং বাড়ির নং : n0068 বয়স : 41 লিঙ্গ : পুরুষ	JSL2919389 ফটো উপলব্ধ	285 নাম : বাপি সেখ পিতার নাম: নুর ইসলাম বাড়ির নং : 94 বয়স : 26 লিঙ্গ : পুরুষ	WZJ2126365 ফটো উপলব্ধ
286 নাম : মোহঃ নাসিরুদ্দিন সেখ পিতার নাম: মোহঃ জামাল সেখ বাড়ির নং : 168 বয়স : 24 লিঙ্গ : পুরুষ	WZJ2125987 ফটো উপলব্ধ	287 নাম : আজমাল হক মায়ের নাম: মোহঃ ইনসান আলি বাড়ির নং : 175 বয়স : 23 লিঙ্গ : পুরুষ	WZJ2125896 ফটো উপলব্ধ	288 নাম : হৃদয় হরিজন পিতার নাম: রাম চরিত্র হরিজন বাড়ির নং : n0002 বয়স : 59 লিঙ্গ : পুরুষ	JSL1533736 ফটো উপলব্ধ
289 নাম : দীপা হরিজন স্বামীর নাম: সুরাজ হরিজন বাড়ির নং : নতুন বয়স : 30 লিঙ্গ : মহিলা	WZJ1840354 ফটো উপলব্ধ	290 নাম : মনোজ হরিজন পিতার নাম: হৃদয় হরিজন বাড়ির নং : N-0139 বয়স : 25 লিঙ্গ : পুরুষ	WZJ2035673 ফটো উপলব্ধ	Q 291 নাম : মিঠু হরিজন পিতার নাম: ধীরেন হরিজন বাড়ির নং : বয়স : 41 লিঙ্গ : পুরুষ	WZJ1310499 ফটো উপলব্ধ
292 নাম : সুরজ হরিজন পিতার নাম: হৃদয় হরিজন বাড়ির নং : n0002 বয়স : 34 লিঙ্গ : পুরুষ	WZJ0978825 ফটো উপলব্ধ	293 নাম : আশরাফুল হোসেন পিতার নাম: আইজুল হোসেন বাড়ির নং : নতুন বয়স : 25 লিঙ্গ : পুরুষ	WZJ1847953 ফটো উপলব্ধ	294 নাম : তুলসী যাদব স্বামীর নাম: গুড্ডু যাদব বাড়ির নং : এন006 বয়স : 25 লিঙ্গ : মহিলা	WZJ2410371 ফটো উপলব্ধ
295 নাম : দেবা যাদব পিতার নাম: অনিল যাদব বাড়ির নং : এন0066 বয়স : 20 লিঙ্গ : পুরুষ	WZJ2411049 ফটো উপলব্ধ	296 নাম : লক্ষ্মী রায় পিতার নাম: শিবনন্দন রায় বাড়ির নং : এন0067 বয়স : 20 লিঙ্গ : মহিলা	WZJ2411056 ফটো উপলব্ধ	297 নাম : সোনু পাশোয়ান পাশোয়ান পিতার নাম: রবীন্দ্র পাশোয়ান বাড়ির নং : গুড্ডু মালদহ বয়স : 22 লিঙ্গ : পুরুষ	WZJ2442234 ফটো উপলব্ধ

298 নাম : নজিবুল সেখ পিতার নাম: মহঃ খলিল সেখ বাড়ির নং : n0121 বয়স : 41 লিঙ্গ : পুরুষ	JSL1266410 ফটো উপলব্ধ	299 নাম : আফজাল মিঞা পিতার নাম: মহম্মাদ রশতুম বাড়ির নং : n0122 বয়স : 62 লিঙ্গ : পুরুষ	JSL1268762 ফটো উপলব্ধ	300 নাম : হাবিবা বিবি স্বামীর নাম: মোস্তাকিম মোহাম্মাদ বাড়ির নং : চালিশাপাড়া বয়স : 32 লিঙ্গ : মহিলা	WZJ1422005 ফটো উপলব্ধ
301 নাম : জামিল সেখ পিতার নাম: জাহাঙ্গীর সেখ বাড়ির নং : n0152 বয়স : 33 লিঙ্গ : পুরুষ	WZJ1187350 ফটো উপলব্ধ	302 নাম : নাসিমা খাতুন স্বামীর নাম: সালাম সেখ বাড়ির নং : N0131 বয়স : 24 লিঙ্গ : মহিলা	WZJ2037653 ফটো উপলব্ধ	303 নাম : সাবানা খাতুন স্বামীর নাম: বাবু সেখ বাড়ির নং : এন এইচ এন বয়স : 24 লিঙ্গ : মহিলা	WZJ2284354 ফটো উপলব্ধ
304 নাম : রোহিম স্ক পিতার নাম: সাউকাত বাড়ির নং : n0088 বয়স : 45 লিঙ্গ : পুরুষ	JSL1266071 ফটো উপলব্ধ	305 নাম : নারগিস স্বামীর নাম: নুরুল বাড়ির নং : n0145 বয়স : 53 লিঙ্গ : মহিলা	JSL1269844 ফটো উপলব্ধ	306 নাম : মেরুনা পিতার নাম: সোলেমান সেখ বাড়ির নং : n0135 বয়স : 60 লিঙ্গ : মহিলা	JSL1269778 ফটো উপলব্ধ
307 নাম : মোহাম্মদ সেলিম পিতার নাম: আবদুল কাশেম বাড়ির নং : n0140 বয়স : 71 লিঙ্গ : পুরুষ	JSL1268119 ফটো উপলব্ধ	308 নাম : মহঃ সামিউল ইসলাম পিতার নাম: মহঃ হোসেন সেখ বাড়ির নং : n0150 বয়স : 35 লিঙ্গ : পুরুষ	WZJ0855338 ফটো উপলব্ধ	309 নাম : আব্দুল রসিদ পিতার নাম: মৃত ফাইয়ুদ্দিন বাড়ির নং : n0095 বয়স : 66 লিঙ্গ : পুরুষ	JSL1268283 ফটো উপলব্ধ
310 নাম : খাইরুল আলাম পিতার নাম: আফসার বাড়ির নং : n0117 বয়স : 30 লিঙ্গ : পুরুষ	WZJ1310598 ফটো উপলব্ধ	311 নাম : সেলি বিবি স্বামীর নাম: মহঃ হোসেন আলি বাড়ির নং : n0226 বয়স : 51 লিঙ্গ : মহিলা	JSL1269240 ফটো উপলব্ধ	312 নাম : অহেদ আলি পিতার নাম: সফু সেখ বাড়ির নং : n0169 বয়স : 29 লিঙ্গ : পুরুষ	WZJ1421767 ফটো উপলব্ধ
313 নাম : জামরুল সেখ পিতার নাম: খলিল সেখ বাড়ির নং : n0121 বয়স : 39 লিঙ্গ : পুরুষ	JSL2453942 ফটো উপলব্ধ	314 নাম : বাবু সেখ পিতার নাম: মফি সেখ বাড়ির নং : n0111 বয়স : 29 লিঙ্গ : পুরুষ	WZJ1421932 ফটো উপলব্ধ	315 নাম : রম্পা খাতুন স্বামীর নাম: আমিনুল হক বাড়ির নং : নং116 বয়স : 24 লিঙ্গ : মহিলা	WZJ2241347 ফটো উপলব্ধ
316 নাম : সুমি খাতুন স্বামীর নাম: সারোয়ার সেখ বাড়ির নং : ফু বয়স : 30 লিঙ্গ : মহিলা	WZJ1572130 ফটো উপলব্ধ	317 নাম : জাকির পিতার নাম: খলিল বাড়ির নং : n0116 বয়স : 59 লিঙ্গ : পুরুষ	JSL1265073 ফটো উপলব্ধ	318 নাম : এনামুল হোসেন পিতার নাম: সাইজুল হোসেন বাড়ির নং : চালিশাপাড়া বয়স : 40 লিঙ্গ : পুরুষ	JSL3088457 ফটো উপলব্ধ
319 নাম : রাবিয়া বিবি স্বামীর নাম: সেলিম সেখ বাড়ির নং : n0147 বয়স : 52 লিঙ্গ : মহিলা	JSL1269414 ফটো উপলব্ধ	320 নাম : মৌসুমী খাতুন পিতার নাম: মোস্তাফা আলি বাড়ির নং : 141 বয়স : 27 লিঙ্গ : মহিলা	WZJ1624816 ফটো উপলব্ধ	321 নাম : ফুলসারি বিবি স্বামীর নাম: এনামুল হোসেন বাড়ির নং : n0135 বয়স : 35 লিঙ্গ : মহিলা	WZJ0855759 ফটো উপলব্ধ
322 নাম : উরুদা বিবি স্বামীর নাম: ইব্রাহিম আলি বাড়ির নং : n0162 বয়স : 37 লিঙ্গ : মহিলা	JSL3255429 ফটো উপলব্ধ	323 নাম : সাব্বার সেখ পিতার নাম: মহঃ তেতলু বাড়ির নং : NO140 বয়স : 28 লিঙ্গ : পুরুষ	WZJ1624741 ফটো উপলব্ধ	324 নাম : মোস্তাকিম মহাম্মাদ পিতার নাম: লাল মহাম্মাদ বাড়ির নং : চালিশাপাড়া বয়স : 38 লিঙ্গ : পুরুষ	JSL2919520 ফটো উপলব্ধ
325 নাম : জাকির হোসেন পিতার নাম: লাল মহম্মাদ বাড়ির নং : n0113 বয়স : 32 লিঙ্গ : পুরুষ	WZJ1422013 ফটো উপলব্ধ	326 নাম : সেলি বিবি স্বামীর নাম: বকুল সেখ বাড়ির নং : n0141 বয়স : 48 লিঙ্গ : মহিলা	JSL1695162 ফটো উপলব্ধ	327 নাম : বকুল সেখ পিতার নাম: আবুল হাসেন বাড়ির নং : n0141 বয়স : 57 লিঙ্গ : পুরুষ	JSL1695154 ফটো উপলব্ধ



328 নাম : মহঃ মুস্তাক আলি পিতার নাম: মহঃ মাইফুল আলি বাড়ির নং : N-0226 বয়স : 24 লিঙ্গ : পুরুষ	WZJ2035756 ফটো উপলব্ধ	329 নাম : নাসিরুদ্দিন আহমেদ পিতার নাম: নৌসাদ আলি বাড়ির নং : নং121 বয়স : 23 লিঙ্গ : পুরুষ	WZJ2241313 ফটো উপলব্ধ	330 নাম : রোবু সেখ পিতার নাম: মহঃ মশু সেখ বাড়ির নং : 165 বয়স : 36 লিঙ্গ : পুরুষ	WZJ0762666 ফটো উপলব্ধ
331 নাম : সেবি বিবি স্বামীর নাম: মহঃ ইনসান আলি বাড়ির নং : n0115 বয়স : 55 লিঙ্গ : মহিলা	JSL1269000 ফটো উপলব্ধ	332 নাম : নজরুল ইসলাম পিতার নাম: মহঃ মানু সেখ বাড়ির নং : n0147 বয়স : 36 লিঙ্গ : পুরুষ	WZJ0979435 ফটো উপলব্ধ	333 নাম : নুরুল পিতার নাম: রহমান বাড়ির নং : n0145 বয়স : 59 লিঙ্গ : পুরুষ	JSL1268259 ফটো উপলব্ধ
334 নাম : নেজামুল ইসলাম পিতার নাম: নুরুল ইসলাম বাড়ির নং : n0145 বয়স : 33 লিঙ্গ : পুরুষ	WZJ1077973 ফটো উপলব্ধ	335 নাম : নাজেম সেখ পিতার নাম: আফজাল মিয়া বাড়ির নং : n0122 বয়স : 31 লিঙ্গ : পুরুষ	WZJ1187400 ফটো উপলব্ধ	336 নাম : ফতেজুন বিবি স্বামীর নাম: নৌসাদ আলি বাড়ির নং : 00 বয়স : 52 লিঙ্গ : মহিলা	JSL1269158 ফটো উপলব্ধ
337 নাম : আসাদুল পিতার নাম: আইজুল হোসেন বাড়ির নং : n0135 বয়স : 29 লিঙ্গ : পুরুষ	WZJ1520683 ফটো উপলব্ধ	338 নাম : ফিরোজা বিবি স্বামীর নাম: সাহীদুর রহমান বাড়ির নং : n0108 বয়স : 56 লিঙ্গ : মহিলা	JSL1269539 ফটো উপলব্ধ	339 নাম : সান্ত্ব সেখ পিতার নাম: আজান সেখ বাড়ির নং : n0152 বয়স : 47 লিঙ্গ : পুরুষ	WZJ0855346 ফটো উপলব্ধ
340 নাম : স্বপন আলি পিতার নাম: কালু সেখ বাড়ির নং : n0147 বয়স : 59 লিঙ্গ : পুরুষ	JSL1266592 ফটো উপলব্ধ	341 নাম : অসমিন পরভিন স্বামীর নাম: মোহাম্মদ সবীউল ইসলাম বাড়ির নং : 140 বয়স : 28 লিঙ্গ : মহিলা	WZJ2284487 ফটো উপলব্ধ	342 নাম : ইব্রাহিম আলি পিতার নাম: মোহাম্মদ আয়ুব আলি বাড়ির নং : n0162 বয়স : 45 লিঙ্গ : পুরুষ	JSL1265958 ফটো উপলব্ধ
343 নাম : আলিমা খাতুন স্বামীর নাম: মহঃ পাঞ্জু বাড়ির নং : এন0153 বয়স : 22 লিঙ্গ : মহিলা	WZJ2238293 ফটো উপলব্ধ	344 নাম : সেলিম সেখ পিতার নাম: আবুল সেখ বাড়ির নং : n0149 বয়স : 64 লিঙ্গ : পুরুষ	JSL1270529 ফটো উপলব্ধ	345 নাম : জাকির সেখ পিতার নাম: মহঃ সেলিম বাড়ির নং : n0140 বয়স : 37 লিঙ্গ : পুরুষ	JSL3175585 ফটো উপলব্ধ
346 নাম : সাফিক ল ইসলাম পিতার নাম: আব্দুল রসিদ বাড়ির নং : n0095 বয়স : 32 লিঙ্গ : পুরুষ	WZJ1187483 ফটো উপলব্ধ	347 নাম : আনেসা বিবি স্বামীর নাম: জাকির বাড়ির নং : n0116 বয়স : 52 লিঙ্গ : মহিলা	JSL1265800 ফটো উপলব্ধ	348 নাম : মহঃ ইলিয়াস আলি পিতার নাম: সেখ সোলেমান বাড়ির নং : n0135 বয়স : 61 লিঙ্গ : পুরুষ	JSL1267699 ফটো উপলব্ধ
349 নাম : মৌসুমী বিবি স্বামীর নাম: বাবলু সেখ বাড়ির নং : 142 বয়স : 29 লিঙ্গ : মহিলা	WZJ1520535 ফটো উপলব্ধ	350 নাম : সাহেনা খাতুন স্বামীর নাম: রবু সেখ বাড়ির নং : 165 বয়স : 36 লিঙ্গ : মহিলা	WZJ0855312 ফটো উপলব্ধ	351 নাম : মমিনা খাতুন পিতার নাম: মফি সেখ বাড়ির নং : n0111 বয়স : 38 লিঙ্গ : মহিলা	JSL3255544 ফটো উপলব্ধ
352 নাম : আলাউদ্দিন পিতার নাম: রাইবুল সেখ বাড়ির নং : n0115 বয়স : 30 লিঙ্গ : পুরুষ	WZJ1421734 ফটো উপলব্ধ	353 নাম : মাইমুদ আলী পিতার নাম: গোলাম মহম্মদ বাড়ির নং : n0164 বয়স : 49 লিঙ্গ : পুরুষ	JSL1269869 ফটো উপলব্ধ	354 নাম : আবু তাহের পিতার নাম: মহঃ আরিফ বাড়ির নং : N-226 বয়স : 26 লিঙ্গ : পুরুষ	WZJ2035194 ফটো উপলব্ধ
355 নাম : বেবী বিবি স্বামীর নাম: নিশু বাড়ির নং : n0153 বয়স : 67 লিঙ্গ : মহিলা	JSL1267350 ফটো উপলব্ধ	356 নাম : সাগর সেখ পিতার নাম: জুমুন সেখ বাড়ির নং : n0152 বয়স : 30 লিঙ্গ : পুরুষ	WZJ1310846 ফটো উপলব্ধ	357 নাম : রোশেনারা খাতুন(বিবি) স্বামীর নাম: মহঃ রাহুল বাড়ির নং : n0152 বয়স : 33 লিঙ্গ : মহিলা	WZJ1310648 ফটো উপলব্ধ

Admitted After  
Application by  
Judicial Officers

358 নাম : সাবেরা স্বামীর নাম: জুমান বাড়ির নং : n0152 বয়স : 56 লিঙ্গ : মহিলা	JSL1270594 ফটো উপলব্ধ	359 নাম : নুরজাহান খাতুন পিতার নাম: বুলু সেখ বাড়ির নং : N0115 বয়স : 24 লিঙ্গ : মহিলা	WZJ2035517 ফটো উপলব্ধ	360 নাম : সাইরা বানু বিবি স্বামীর নাম: মহঃ টিকু বাড়ির নং : n0156 বয়স : 41 লিঙ্গ : মহিলা	JSL2729655 ফটো উপলব্ধ
361 নাম : রবিউল ইসলাম পিতার নাম: আরমান সেখ বাড়ির নং : n0151 বয়স : 39 লিঙ্গ : পুরুষ	WZJ0979153 ফটো উপলব্ধ	362 নাম : মানোয়ারা স্বামীর নাম: আরমান বাড়ির নং : n0151 বয়স : 59 লিঙ্গ : মহিলা	JSL1269919 ফটো উপলব্ধ	363 নাম : ইব্রাহিম সেখ পিতার নাম: জুলু আলি বাড়ির নং : N0164 বয়স : 26 লিঙ্গ : পুরুষ	WZJ1738202 ফটো উপলব্ধ
364 নাম : সামসের পিতার নাম: হোসনৌ বাড়ির নং : n0126 বয়স : 59 লিঙ্গ : পুরুষ	JSL1265834 ফটো উপলব্ধ	365 নাম : সানাওয়াজ আলি পিতার নাম: রাকিব মিঞা বাড়ির নং : n0108 বয়স : 41 লিঙ্গ : পুরুষ	JSL2919421 ফটো উপলব্ধ	366 নাম : আনোয়ারা বিবি স্বামীর নাম: খারেক আলী বাড়ির নং : নং বয়স : 40 লিঙ্গ : মহিলা	WZJ0979740 ফটো উপলব্ধ
367 নাম : রবিউল ইসলাম পিতার নাম: আয়ুব আলি বাড়ির নং : n0162 বয়স : 41 লিঙ্গ : পুরুষ	JSL2729853 ফটো উপলব্ধ	368 নাম : সোনাবি পিতার নাম: হামিদ বাড়ির নং : n0159 বয়স : 52 লিঙ্গ : মহিলা	JSL1270040 ফটো উপলব্ধ	369 নাম : পায়েল বিবি স্বামীর নাম: মহঃ তাফিজুল ইসলাম বাড়ির নং : n0150 বয়স : 31 লিঙ্গ : মহিলা	WZJ1520642 ফটো উপলব্ধ
370 নাম : তনুজা বিবি স্বামীর নাম: জালিম সেখ বাড়ির নং : n0152 বয়স : 38 লিঙ্গ : মহিলা	WZJ1520626 ফটো উপলব্ধ	371 নাম : আসমা বিবি স্বামীর নাম: রমজান সেখ বাড়ির নং : n0178 বয়স : 30 লিঙ্গ : মহিলা	WZJ1422096 ফটো উপলব্ধ	372 নাম : রুমি বিবি স্বামীর নাম: হজরত ইসলাম বাড়ির নং : n0145 বয়স : 50 লিঙ্গ : মহিলা	JSL1269828 ফটো উপলব্ধ
373 নাম : সাহাজাহান সেখ পিতার নাম: ইউসুফ সেখ বাড়ির নং : n0118 বয়স : 57 লিঙ্গ : পুরুষ	JSL3088010 ফটো উপলব্ধ	374 নাম : ইমাজুল ইসলাম পিতার নাম: আইয়ুব আলী বাড়ির নং : n0178 বয়স : 60 লিঙ্গ : পুরুষ	JSL1266477 ফটো উপলব্ধ	375 নাম : রাইবুল পিতার নাম: জুলমাত বাড়ির নং : n0115 বয়স : 59 লিঙ্গ : পুরুষ	JSL1270412 ফটো উপলব্ধ
376 নাম : জাসমিন বিবি স্বামীর নাম: রবিউল ইসলাম বাড়ির নং : এন0151 বয়স : 26 লিঙ্গ : মহিলা	WZJ1786938 ফটো উপলব্ধ	377 নাম : আনসার আলি পিতার নাম: মোস্তাফা আলি বাড়ির নং : n0141 বয়স : 30 লিঙ্গ : পুরুষ	WZJ1310739 ফটো উপলব্ধ	378 নাম : দুলো বিবি স্বামীর নাম: মোহাম্মদ বিগু বাড়ির নং : n0141 বয়স : 56 লিঙ্গ : মহিলা	JSL1267947 ফটো উপলব্ধ
379 নাম : রোকাইয়া খাতুন পিতার নাম: মহঃ সাইজুল হোসেন বাড়ির নং : n0135 বয়স : 28 লিঙ্গ : মহিলা	WZJ1187210 ফটো উপলব্ধ	380 নাম : ডলি বিবি স্বামীর নাম: মহঃ ইলিয়াস আলি বাড়ির নং : n0135 বয়স : 50 লিঙ্গ : মহিলা	JSL1269737 ফটো উপলব্ধ	381 নাম : আফসানা খাতুন পিতার নাম: সাইজুল বাড়ির নং : n0135 বয়স : 30 লিঙ্গ : মহিলা	WZJ1421940 ফটো উপলব্ধ
382 নাম : নিয়ামাত সেখ পিতার নাম: মালেক সেখ বাড়ির নং : n0131 বয়স : 33 লিঙ্গ : পুরুষ	WZJ0979344 ফটো উপলব্ধ	383 নাম : সারবিন খাতুন পিতার নাম: সফিদ সবজি বাড়ির নং : n0129 বয়স : 34 লিঙ্গ : মহিলা	WZJ0855387 ফটো উপলব্ধ	384 নাম : আমজুদদীন সাজী পিতার নাম: সাপিত সাজী বাড়ির নং : নং129 বয়স : 24 লিঙ্গ : পুরুষ	WZJ2036846 ফটো উপলব্ধ
385 নাম : জাহানারা স্বামীর নাম: খলিল বাড়ির নং : n0121 বয়স : 74 লিঙ্গ : মহিলা	JSL1265826 ফটো উপলব্ধ	386 নাম : নাজেমা খাতুন পিতার নাম: নজরুল ইসলাম বাড়ির নং : N-157 বয়স : 24 লিঙ্গ : মহিলা	WZJ2035210 ফটো উপলব্ধ	387 নাম : নাসিরান খাতুন পিতার নাম: নাসিরুল ইসলাম বাড়ির নং : n0157 বয়স : 28 লিঙ্গ : মহিলা	WZJ1587351 ফটো উপলব্ধ

388	JSL1266667	নাম : ওয়াহেদা স্বামীর নাম: মফু বাড়ির নং : n0169 বয়স : 56 লিঙ্গ : মহিলা	ফটো উপলব্ধ	389	JSL1265099	নাম : মহঃ আহমেদ আলী পিতার নাম: মুত মহঃ আয়ুব আলি বাড়ির নং : n0162 বয়স : 44 লিঙ্গ : পুরুষ	ফটো উপলব্ধ	390	WZJ2125219	নাম : শায়েরা খাতুন পিতার নাম: মহঃ চিকু আলি বাড়ির নং : এন0156 বয়স : 23 লিঙ্গ : মহিলা	ফটো উপলব্ধ
391	WZJ0978858	নাম : খুরসেদ সেখ পিতার নাম: রসিদ সেখ বাড়ির নং : n0188 বয়স : 38 লিঙ্গ : পুরুষ	ফটো উপলব্ধ	392	WZJ2125342	নাম : কারিমা খাতুন স্বামীর নাম: মহঃ মিঠু আলি বাড়ির নং : এন0136 বয়স : 23 লিঙ্গ : মহিলা	ফটো উপলব্ধ	393	WZJ2125193	নাম : সারিনা খাতুন পিতার নাম: মহঃ সাহেবজান বাড়ির নং : এন0154 বয়স : 23 লিঙ্গ : মহিলা	ফটো উপলব্ধ
394	JSL1265610	নাম : আমিনুল ইসলাম পিতার নাম: আব্দুল লতিফ বাড়ির নং : n0157 বয়স : 61 লিঙ্গ : পুরুষ	ফটো উপলব্ধ	395	WZJ1421783	নাম : রাক্বানী সেখ পিতার নাম: বুলু সেখ বাড়ির নং : n0115 বয়স : 29 লিঙ্গ : পুরুষ	ফটো উপলব্ধ	396	JSL3255411	নাম : সারিনা বিবি স্বামীর নাম: রাজু বাড়ির নং : n0115 বয়স : 40 লিঙ্গ : মহিলা	ফটো উপলব্ধ
397	JSL2919538	নাম : রাজু পিতার নাম: জুলমাত হোসেন বাড়ির নং : n0115 বয়স : 44 লিঙ্গ : পুরুষ	ফটো উপলব্ধ	398	WZJ1520543	নাম : সোমা খাতুন পিতার নাম: স্বপন আলি বাড়ির নং : n0147 বয়স : 28 লিঙ্গ : মহিলা	ফটো উপলব্ধ	399	WZJ1187269	নাম : রোজী খাতুন (বিবি) স্বামীর নাম: মহঃ রাবিউল ইসলাম বাড়ির নং : n0152 বয়স : 31 লিঙ্গ : মহিলা	ফটো উপলব্ধ
400	WZJ1187343	নাম : আমির সেখ পিতার নাম: জাহাঙ্গীর সেখ বাড়ির নং : n0152 বয়স : 31 লিঙ্গ : পুরুষ	ফটো উপলব্ধ	401	JSL1270339	নাম : জুমান সেখ পিতার নাম: আজান সেখ বাড়ির নং : n0152 বয়স : 65 লিঙ্গ : পুরুষ	ফটো উপলব্ধ	402	JSL1265578	নাম : সপিত সবজী পিতার নাম: লতিফ বাড়ির নং : n0129 বয়স : 63 লিঙ্গ : পুরুষ	ফটো উপলব্ধ
403	WZJ1077940	নাম : সারিনা বিবি স্বামীর নাম: মানু সেখ বাড়ির নং : n0126 বয়স : 33 লিঙ্গ : মহিলা	ফটো উপলব্ধ	404	WZJ2037109	নাম : মাসুম খাতুন স্বামীর নাম: নাজেম সেখ বাড়ির নং : N0122 বয়স : 24 লিঙ্গ : মহিলা	ফটো উপলব্ধ	405	JSL1269372	নাম : মর্জিনা স্বামীর নাম: সালামত বাড়ির নং : n0154 বয়স : 52 লিঙ্গ : মহিলা	ফটো উপলব্ধ
406	WZJ1187244	নাম : আয়েশা বিবি স্বামীর নাম: রাজেশ সেখ বাড়ির নং : n0183 বয়স : 35 লিঙ্গ : মহিলা	ফটো উপলব্ধ	407	WZJ2241230	নাম : রিক্কি খাতুন পিতার নাম: মহঃ মফু শেখ বাড়ির নং : নং169 বয়স : 26 লিঙ্গ : মহিলা	ফটো উপলব্ধ	408	JSL1265107	নাম : মহঃ খুরশেদ আলি পিতার নাম: ওসমান সেখ বাড়ির নং : n0155 বয়স : 42 লিঙ্গ : পুরুষ	ফটো উপলব্ধ
409	WZJ1738301	নাম : সুরাজ সেখ মায়ের নাম: মমতাজ সেখ বাড়ির নং : N0138 বয়স : 26 লিঙ্গ : পুরুষ	ফটো উপলব্ধ	410	JSL1266337	নাম : মহঃ সাইফুল পিতার নাম: আব্দুল কাশিম বাড়ির নং : n0140 বয়স : 67 লিঙ্গ : পুরুষ	ফটো উপলব্ধ	411	WZJ0246330	নাম : আফরোজা বিবি স্বামীর নাম: মহঃ সাহেবজান বাড়ির নং : n0154 বয়স : 43 লিঙ্গ : মহিলা	ফটো উপলব্ধ
412	WZJ1310630	নাম : মহঃ সাবির পিতার নাম: মহঃ সাইফুল বাড়ির নং : n0140 বয়স : 30 লিঙ্গ : পুরুষ	ফটো উপলব্ধ	413	WZJ0979310	নাম : মহঃ ফিটু আলী পিতার নাম: হাতেম আলী বাড়ির নং : n0136 বয়স : 34 লিঙ্গ : পুরুষ	ফটো উপলব্ধ	414	JSL3255528	নাম : আবদুল্লা আলি পিতার নাম: হাতেম আলি বাড়ির নং : n0136 বয়স : 37 লিঙ্গ : পুরুষ	ফটো উপলব্ধ
415	JSL1266915	নাম : মিররা স্বামীর নাম: হাতেম বাড়ির নং : n0136 বয়স : 72 লিঙ্গ : মহিলা	ফটো উপলব্ধ	416	WZJ1421924	নাম : মহঃ ইসরাইল আলী পিতার নাম: মহঃ ইলিয়াস আলী বাড়ির নং : n0135 বয়স : 29 লিঙ্গ : পুরুষ	ফটো উপলব্ধ	417	JSL1269760	নাম : সামিনা বিবি স্বামীর নাম: মহঃ আইজুল হোসেন বাড়ির নং : n0135 বয়স : 48 লিঙ্গ : মহিলা	ফটো উপলব্ধ

418 নাম : মহঃ আইজুল হোসেন পিতার নাম: সেখ সুলেমান বাড়ির নং : n0135 বয়স : 60 লিঙ্গ : পুরুষ	JSL1268952 ফটো উপলব্ধ	419 নাম : মিনজু বিবি স্বামীর নাম: রেজাউল ইসলাম বাড়ির নং : n0150 বয়স : 38 লিঙ্গ : মহিলা	WZJ0855767 ফটো উপলব্ধ	420 নাম : মহঃ তফিজুল ইসলাম পিতার নাম: মহঃ হোসেন বাড়ির নং : n0150 বয়স : 32 লিঙ্গ : পুরুষ	WZJ1077882 ফটো উপলব্ধ
421 নাম : আতাউল রহমান পিতার নাম: মহঃ নিশু বাড়ির নং : n0153 বয়স : 43 লিঙ্গ : পুরুষ	JSL2453926 ফটো উপলব্ধ	422 নাম : মহঃ হাসেন পিতার নাম: মহঃ মণ্টু বাড়ির নং : n0169 বয়স : 33 লিঙ্গ : পুরুষ	WZJ0979120 ফটো উপলব্ধ	423 নাম : মহঃ মিতু আলি পিতার নাম: হাতেম আলি বাড়ির নং : n0136 বয়স : 32 লিঙ্গ : পুরুষ	WZJ1187301 ফটো উপলব্ধ
424 নাম : সাবির সেখ পিতার নাম: মণ্টু সেখ বাড়ির নং : n0169 বয়স : 40 লিঙ্গ : পুরুষ	JSL2729408 ফটো উপলব্ধ	425 নাম : নাইমা খাতুন(বিবি) স্বামীর নাম: জনু সেখ বাড়ির নং : n0099 বয়স : 32 লিঙ্গ : মহিলা	WZJ1187541 ফটো উপলব্ধ	426 নাম : মহঃ তেতলু পিতার নাম: আব্দুল কশেম বাড়ির নং : n0140 বয়স : 62 লিঙ্গ : পুরুষ	JSL1694132 ফটো উপলব্ধ
427 নাম : মহঃ মাইফুল আলি পিতার নাম: আব্দুল মজিদ মিয়া বাড়ির নং : এন0226 বয়স : 54 লিঙ্গ : পুরুষ	JSL1695386 ফটো উপলব্ধ	428 নাম : কুরবান আলি পিতার নাম: ফজলু রহমান বাড়ির নং : n0209 বয়স : 31 লিঙ্গ : পুরুষ	WZJ1310994 ফটো উপলব্ধ	429 নাম : বেগম খাতুন পিতার নাম: রসিদ সেখ বাড়ির নং : n0188 বয়স : 33 লিঙ্গ : মহিলা	WZJ1077957 ফটো উপলব্ধ
430 নাম : টুলি স্বামীর নাম: স্বপন বাড়ির নং : n0147 বয়স : 51 লিঙ্গ : মহিলা	JSL1269356 ফটো উপলব্ধ	431 নাম : সাবিনা খাতুন পিতার নাম: সাহাজান শেখ বাড়ির নং : এইচ.নং129 বয়স : 23 লিঙ্গ : মহিলা	WZJ2125185 ফটো উপলব্ধ	432 নাম : নাসিরুল ইসলাম পিতার নাম: আব্দুল লতিফ বাড়ির নং : n0157 বয়স : 48 লিঙ্গ : পুরুষ	JSL1266923 ফটো উপলব্ধ
433 নাম : কাইমা খাতুন (বিবি) স্বামীর নাম: নজরুল ইসলাম বাড়ির নং : n0157 বয়স : 49 লিঙ্গ : মহিলা	JSL3175528 ফটো উপলব্ধ	434 নাম : ইসলাম সেখ পিতার নাম: রামজু সেখ বাড়ির নং : n0154 বয়স : 66 লিঙ্গ : পুরুষ	JSL1267921 ফটো উপলব্ধ	435 নাম : সামিনা বিবি স্বামীর নাম: রহিম সেখ বাড়ির নং : n0088 বয়স : 36 লিঙ্গ : মহিলা	JSL3255510 ফটো উপলব্ধ
436 নাম : মোহাম্মদ রাহুল পিতার নাম: সবরাত্তি সেখ বাড়ির নং : n0152 বয়স : 39 লিঙ্গ : পুরুষ	WZJ1077890 ফটো উপলব্ধ	437 নাম : সামিউল আলিম পিতার নাম: নৌসাদ আলি বাড়ির নং : n0121 বয়স : 31 লিঙ্গ : পুরুষ	WZJ1187434 ফটো উপলব্ধ	438 নাম : আশুরী বিবি স্বামীর নাম: মহঃ সাইফুল বাড়ির নং : n0140 বয়স : 51 লিঙ্গ : মহিলা	JSL1269703 ফটো উপলব্ধ
439 নাম : নৌসাদ আলি পিতার নাম: খলিল সেখ বাড়ির নং : 00 বয়স : 58 লিঙ্গ : পুরুষ	JSL1265081 ফটো উপলব্ধ	440 নাম : আশুরী বিবি স্বামীর নাম: সাইজুল রহমান বাড়ির নং : n0180 বয়স : 50 লিঙ্গ : মহিলা	JSL1265933 ফটো উপলব্ধ	441 নাম : চাদনি খাতুন পিতার নাম: রাজু সেখ বাড়ির নং : এন0115 বয়স : 22 লিঙ্গ : মহিলা	WZJ2238368 ফটো উপলব্ধ
442 নাম : মোমেনা খাতুন বিবি স্বামীর নাম: জাকির সেখ বাড়ির নং : n0140 বয়স : 33 লিঙ্গ : মহিলা	WZJ1310622 ফটো উপলব্ধ	443 নাম : রকেতা খাতুন পিতার নাম: ইসলাম সেখ বাড়ির নং : n0154 বয়স : 31 লিঙ্গ : মহিলা	WZJ1422070 ফটো উপলব্ধ	444 নাম : আজমিরা স্বামীর নাম: বসিরুদ্দিন বাড়ির নং : n0153 বয়স : 62 লিঙ্গ : মহিলা	JSL1267376 ফটো উপলব্ধ
445 নাম : মোহাম্মদ বশিরুদ্দিন পিতার নাম: সাহাবুদ্দিন বাড়ির নং : n0153 বয়স : 57 লিঙ্গ : পুরুষ	JSL1265149 ফটো উপলব্ধ	446 নাম : জাহিরুদ্দিন সেখ পিতার নাম: রামজু সেখ বাড়ির নং : n0154 বয়স : 35 লিঙ্গ : পুরুষ	WZJ0979229 ফটো উপলব্ধ	447 নাম : রেহানা স্বামীর নাম: সরবতী বাড়ির নং : n0152 বয়স : 57 লিঙ্গ : মহিলা	JSL3087970 ফটো উপলব্ধ

বিধানসভা নির্বাচনকেন্দ্রের নং, নাম : 50-মালদহ  
ভাগ নং, নাম : 2-চালিশাপাড়া

448 নাম : আনসারি বিবি স্বামীর নাম: সাইজুল হোসেন বাড়ির নং : n0135 বয়স : 61 লিঙ্গ : মহিলা	JSL1269745 ফটো উপলব্ধ	449 নাম : সাইজুল হোসেন পিতার নাম: সোলেমান সেখ বাড়ির নং : n0135 বয়স : 67 লিঙ্গ : পুরুষ	JSL1266279 ফটো উপলব্ধ	450 নাম : আরমান পিতার নাম: ছেচরু বাড়ির নং : n0151 বয়স : 63 লিঙ্গ : পুরুষ	JSL1269604 ফটো উপলব্ধ
451 নাম : মহঃ আক্রাম আলি পিতার নাম: টিঙ্কু আলি বাড়ির নং : N0156 বয়স : 26 লিঙ্গ : পুরুষ	WZJ1738269 ফটো উপলব্ধ	452 নাম : জাহাঙ্গীর সেখ পিতার নাম: আজান সেখ বাড়ির নং : n0152 বয়স : 57 লিঙ্গ : পুরুষ	JSL1266691 ফটো উপলব্ধ	453 নাম : নাদো বেওয়া পিতার নাম: ফাইমুদ্দিন বাড়ির নং : n0095 বয়স : 86 লিঙ্গ : মহিলা	JSL1268366 ফটো উপলব্ধ
454 নাম : ফাতেমা বিবি স্বামীর নাম: মাইমুদ আলি বাড়ির নং : n0164 বয়স : 48 লিঙ্গ : মহিলা	JSL1270420 ফটো উপলব্ধ	455 নাম : মহঃ রাবিউল ইসলাম পিতার নাম: সুব্রোতি সেখ বাড়ির নং : n0152 বয়স : 36 লিঙ্গ : পুরুষ	WZJ0855395 ফটো উপলব্ধ	456 নাম : মহম্মাদ আজিমউদ্দিন পিতার নাম: মহম্মাদ বাসিরউদ্দিন বাড়ির নং : n0153 বয়স : 36 লিঙ্গ : পুরুষ	WZJ0762716 ফটো উপলব্ধ
457 নাম : হজরত ইসলাম পিতার নাম: রহমান বাড়ির নং : n0145 বয়স : 56 লিঙ্গ : পুরুষ	JSL1695089 ফটো উপলব্ধ	458 নাম : বেবি বিবি স্বামীর নাম: হজরত আলী বাড়ির নং : n0126 বয়স : 32 লিঙ্গ : মহিলা	WZJ1077924 ফটো উপলব্ধ	459 নাম : বেবি স্বামীর নাম: রসিদ বাড়ির নং : n0095 বয়স : 54 লিঙ্গ : মহিলা	JSL1268879 ফটো উপলব্ধ
460 নাম : মহঃ জাকির হোসেন অন্যান্য: নাজিম বাড়ির নং : N0129 বয়স : 36 লিঙ্গ : পুরুষ	WZJ1738160 ফটো উপলব্ধ	461 নাম : মহঃ ফজুর সেখ পিতার নাম: ভাদু বাড়ির নং : n0097 বয়স : 64 লিঙ্গ : পুরুষ	JSL3144052 ফটো উপলব্ধ	462 নাম : হালিমা বিবি স্বামীর নাম: বাজেন সেখ বাড়ির নং : n0097 বয়স : 38 লিঙ্গ : মহিলা	WZJ0855270 ফটো উপলব্ধ
463 নাম : মানু সেখ পিতার নাম: সামসের আলী বাড়ির নং : n0126 বয়স : 37 লিঙ্গ : পুরুষ	WZJ0855841 ফটো উপলব্ধ	464 নাম : সাবার আলি পিতার নাম: জুমান সেখ বাড়ির নং : এন0152 বয়স : 28 লিঙ্গ : পুরুষ	WZJ1786912 ফটো উপলব্ধ	465 নাম : সনিয়া বিবি স্বামীর নাম: রবিউল ইসলাম বাড়ির নং : n0162 বয়স : 34 লিঙ্গ : মহিলা	WZJ0979369 ফটো উপলব্ধ
466 নাম : রাজেস সেখ পিতার নাম: জাব্বার সেখ বাড়ির নং : n0183 বয়স : 49 লিঙ্গ : পুরুষ	JSL1265222 ফটো উপলব্ধ	467 নাম : আজু স্বামীর নাম: জাব্বার বাড়ির নং : n0183 বয়স : 75 লিঙ্গ : মহিলা	JSL1266568 ফটো উপলব্ধ	468 নাম : এজাবুল সেখ পিতার নাম: কাবুল সেখ বাড়ির নং : n0181 বয়স : 33 লিঙ্গ : পুরুষ	WZJ1187335 ফটো উপলব্ধ
469 নাম : এনামুল সেখ পিতার নাম: নিয়ামত সেখ বাড়ির নং : এন0181 বয়স : 41 লিঙ্গ : পুরুষ	DDW2188563 ফটো উপলব্ধ	470 নাম : মহঃ কালু সেখ পিতার নাম: নেকু বাড়ির নং : n0181 বয়স : 57 লিঙ্গ : পুরুষ	JSL2206613 ফটো উপলব্ধ	471 নাম : রেজীনা খাতুন স্বামীর নাম: খুরসেদ সেখ বাড়ির নং : n0181 বয়স : 36 লিঙ্গ : মহিলা	WZJ1187285 ফটো উপলব্ধ
472 নাম : আমনা বিবি স্বামীর নাম: কাবুল সেখ বাড়ির নং : n0181 বয়স : 61 লিঙ্গ : মহিলা	DDW1360411 ফটো উপলব্ধ	473 নাম : কাবুল সেখ পিতার নাম: নেকু বাড়ির নং : n0181 বয়স : 64 লিঙ্গ : পুরুষ	JSL2729580 ফটো উপলব্ধ	474 নাম : রামজানু সেখ পিতার নাম: ফেকু সেখ বাড়ির নং : n0181 বয়স : 39 লিঙ্গ : পুরুষ	WZJ0855593 ফটো উপলব্ধ
475 নাম : আয়েশা খাতুন (বিবি) স্বামীর নাম: সাইফুল ইসলাম বাড়ির নং : n0178 বয়স : 33 লিঙ্গ : মহিলা	WZJ1310663 ফটো উপলব্ধ	476 নাম : বাজেন সেখ পিতার নাম: মহঃ ফজুর সেখ বাড়ির নং : n0097 বয়স : 45 লিঙ্গ : পুরুষ	WZJ0979336 ফটো উপলব্ধ	477 নাম : ফুদন বেওয়া স্বামীর নাম: আব্দুল লতিব বাড়ির নং : n0169 বয়স : 88 লিঙ্গ : মহিলা	JSL1266261 ফটো উপলব্ধ

Generated After  
Authentication by  
Judicial Officers

478 নাম : আনওয়ারী স্বামীর নাম: আকবর বাড়ির নং : n0183 বয়স : 49 লিঙ্গ : মহিলা	JSL1268440 ফটো উপলব্ধ	479 নাম : আকবর পিতার নাম: জাব্বার বাড়ির নং : n0183 বয়স : 53 লিঙ্গ : পুরুষ	JSL1267467 ফটো উপলব্ধ	480 নাম : নেহা বিবি স্বামীর নাম: মহঃ খুরশেদ আলি বাড়ির নং : n0155 বয়স : 31 লিঙ্গ : মহিলা	WZJ1310903 ফটো উপলব্ধ
481 নাম : বিউটি খাতুন পিতার নাম: সালামাত সেখ বাড়ির নং : n0154 বয়স : 33 লিঙ্গ : মহিলা	WZJ1421809 ফটো উপলব্ধ	482 নাম : মহঃ সামিউল পিতার নাম: বিণ্ডু সেখ বাড়ির নং : n0141 বয়স : 31 লিঙ্গ : পুরুষ	WZJ1187517 ফটো উপলব্ধ	483 নাম : মহঃ ইসমাইল আলি পিতার নাম: মহঃ ইলিয়াস আলি বাড়ির নং : n0135 বয়স : 31 লিঙ্গ : পুরুষ	WZJ1187327 ফটো উপলব্ধ
484 নাম : মতিবুল সেখ পিতার নাম: হাফিজুল সেখ বাড়ির নং : n0135 বয়স : 35 লিঙ্গ : পুরুষ	WZJ1187467 ফটো উপলব্ধ	485 নাম : সারিফা খাতুন পিতার নাম: সাইজুল হোসেন বাড়ির নং : n0135 বয়স : 42 লিঙ্গ : মহিলা	JSL3088499 ফটো উপলব্ধ	486 নাম : আমির আলি পিতার নাম: হজরত ইসলাম বাড়ির নং : nং145 বয়স : 23 লিঙ্গ : পুরুষ	WZJ2241222 ফটো উপলব্ধ
487 নাম : নবিনা খাতুন পিতার নাম: আব্দুল রাকিব বাড়ির নং : n0108 বয়স : 37 লিঙ্গ : মহিলা	JSL2919504 ফটো উপলব্ধ	488 নাম : সাবনাম খাতুন পিতার নাম: সাইফুল ইসলাম বাড়ির নং : n0178 বয়স : 29 লিঙ্গ : মহিলা	WZJ1421858 ফটো উপলব্ধ	489 নাম : রোজি খাতুন (বিবি) স্বামীর নাম: কালু (খালেম) সেখ বাড়ির নং : n0118 বয়স : 42 লিঙ্গ : মহিলা	WZJ1031616 ফটো উপলব্ধ
490 নাম : আমিনা স্বামীর নাম: রাইবুল বাড়ির নং : n0115 বয়স : 52 লিঙ্গ : মহিলা	JSL1269307 ফটো উপলব্ধ	491 নাম : মোমিনা খাতুন মায়ের নাম: ক্ষিরোদা বাড়ির নং : n0155 বয়স : 43 লিঙ্গ : মহিলা	JSL3175700 ফটো উপলব্ধ	492 নাম : মহঃ আকবর পিতার নাম: মহঃ সাইফুল ইসলাম বাড়ির নং : n0178 বয়স : 30 লিঙ্গ : পুরুষ	WZJ1421841 ফটো উপলব্ধ
493 নাম : রিনা পারভীন স্বামীর নাম: ইমাজুল ইসলাম বাড়ির নং : n0178 বয়স : 42 লিঙ্গ : মহিলা	JSL2730679 ফটো উপলব্ধ	494 নাম : খতেজা স্বামীর নাম: আফসার বাড়ির নং : n0117 বয়স : 54 লিঙ্গ : মহিলা	JSL1266105 ফটো উপলব্ধ	495 নাম : ডালিম আলি পিতার নাম: হাতেম আলি বাড়ির নং : n0136 বয়স : 40 লিঙ্গ : পুরুষ	JSL2729820 ফটো উপলব্ধ
496 নাম : রকি সেখ পিতার নাম: মালেক সেখ বাড়ির নং : n0131 বয়স : 31 লিঙ্গ : পুরুষ	WZJ1187319 ফটো উপলব্ধ	497 নাম : মালেক সেখ পিতার নাম: ফেকু বাড়ির নং : n0131 বয়স : 61 লিঙ্গ : পুরুষ	JSL1267632 ফটো উপলব্ধ	498 নাম : ক্ষিরোদা স্বামীর নাম: ওসমান বাড়ির নং : n0155 বয়স : 71 লিঙ্গ : মহিলা	JSL1270065 ফটো উপলব্ধ
499 নাম : বাবলু সেখ পিতার নাম: সেলিম সেখ বাড়ির নং : 142 বয়স : 37 লিঙ্গ : পুরুষ	WZJ0246496 ফটো উপলব্ধ	500 নাম : রেজাউল ইসলাম পিতার নাম: মহঃ হোসেন বাড়ির নং : n0150 বয়স : 41 লিঙ্গ : পুরুষ	JSL2919454 ফটো উপলব্ধ	501 নাম : রাসেল আহমেদ পিতার নাম: মহঃ সেলিম বাড়ির নং : n0147 বয়স : 33 লিঙ্গ : পুরুষ	WZJ0979260 ফটো উপলব্ধ
502 নাম : বিণ্ডু পিতার নাম: হাসেন বাড়ির নং : n0141 বয়স : 58 লিঙ্গ : পুরুষ	JSL1267939 ফটো উপলব্ধ	503 নাম : সাকিনা বিবি স্বামীর নাম: মহঃ সেলিম বাড়ির নং : n0140 বয়স : 65 লিঙ্গ : মহিলা	JSL1270636 ফটো উপলব্ধ	504 নাম : মাজেদা খাতুন(বিবি) স্বামীর নাম: আব্দুল্লা আলি বাড়ির নং : n0136 বয়স : 35 লিঙ্গ : মহিলা	WZJ1310705 ফটো উপলব্ধ
505 নাম : সাবনাম খাতুন পিতার নাম: সাইজুল বাড়ির নং : n0135 বয়স : 36 লিঙ্গ : মহিলা	WZJ0855437 ফটো উপলব্ধ	506 নাম : সাইদা বেওয়া স্বামীর নাম: সোলেমান বাড়ির নং : n0135 বয়স : 73 লিঙ্গ : মহিলা	JSL1269810 ফটো উপলব্ধ	507 নাম : রানী বিবি স্বামীর নাম: সফিত সবজী বাড়ির নং : n0129 বয়স : 44 লিঙ্গ : মহিলা	WB/07/045/006551 ফটো উপলব্ধ



508 নাম : নাজরুল ইসলাম পিতার নাম: আব্দুল লতিফ বাড়ির নং : n0157 বয়স : 57 লিঙ্গ : পুরুষ	JSL1266451 ফটো উপলব্ধ	509 নাম : আনসার সেখ পিতার নাম: মোহাম্মদ মোফী ক্ব বাড়ির নং : n0111 বয়স : 35 লিঙ্গ : পুরুষ	WZJ1031632 ফটো উপলব্ধ	510 নাম : মাজিফুল সবজি পিতার নাম: সাপিত সবজি বাড়ির নং : n0129 বয়স : 29 লিঙ্গ : পুরুষ	WZJ1520501 ফটো উপলব্ধ
511 নাম : নাজেমা বিবি স্বামীর নাম: আফজাল মিঞা বাড়ির নং : n0122 বয়স : 56 লিঙ্গ : মহিলা	JSL1267129 ফটো উপলব্ধ	512 নাম : রহিলা পিতার নাম: সুদ্ধ বাড়ির নং : n0149 বয়স : 72 লিঙ্গ : মহিলা	JSL1266022 ফটো উপলব্ধ	513 নাম : সারিকা খাতুন (বিবি) স্বামীর নাম: মহঃ সামিউল ইসলাম বাড়ির নং : n0150 বয়স : 32 লিঙ্গ : মহিলা	WZJ1187236 ফটো উপলব্ধ
514 নাম : সাবিনা বিবি স্বামীর নাম: রবিউল ইসলাম বাড়ির নং : 143 বয়স : 35 লিঙ্গ : মহিলা	WZJ0855536 ফটো উপলব্ধ	515 নাম : নাইম সেখ পিতার নাম: খলিল সেখ বাড়ির নং : n0121 বয়স : 52 লিঙ্গ : পুরুষ	JSL1270586 ফটো উপলব্ধ	516 নাম : জলি খাতুন পিতার নাম: জুল্ল আলি বাড়ির নং : N0164 বয়স : 24 লিঙ্গ : মহিলা	WZJ2036242 ফটো উপলব্ধ
517 নাম : কাদের শেখ পিতার নাম: মঞ্জুর আলম বাড়ির নং : 00 বয়স : 66 লিঙ্গ : পুরুষ	WZJ2327351 ফটো উপলব্ধ	518 নাম : জিন্নাতুন বিবি স্বামীর নাম: ফজুর সেখ বাড়ির নং : n0097 বয়স : 44 লিঙ্গ : মহিলা	JSL2206720 ফটো উপলব্ধ	519 নাম : আদরী খাতুন পিতার নাম: আরমান সেখ বাড়ির নং : 151 বয়স : 27 লিঙ্গ : মহিলা	WZJ1624774 ফটো উপলব্ধ
520 নাম : নাসরিন খাতুন বিবি স্বামীর নাম: মড. আহমেদ আলি বাড়ির নং : n0162 বয়স : 33 লিঙ্গ : মহিলা	WZJ0855684 ফটো উপলব্ধ	521 নাম : আনসারী বিবি স্বামীর নাম: নাসিরুল ইসলাম বাড়ির নং : n0157 বয়স : 45 লিঙ্গ : মহিলা	JSL2206407 ফটো উপলব্ধ	522 নাম : সুমি খাতুন স্বামীর নাম: জামরুল সেখ বাড়ির নং : n0241 বয়স : 34 লিঙ্গ : মহিলা	WZJ0862532 ফটো উপলব্ধ
523 নাম : সালাম সেখ পিতার নাম: মালেক সেখ বাড়ির নং : n0161 বয়স : 31 লিঙ্গ : পুরুষ	WZJ0855320 ফটো উপলব্ধ	524 নাম : মোস্তাকিম আলি পিতার নাম: মোস্তাফা আলি বাড়ির নং : n0141 বয়স : 36 লিঙ্গ : পুরুষ	WZJ0855106 ফটো উপলব্ধ	525 নাম : মঞ্জুরী স্বামীর নাম: সনু বাড়ির নং : n0169 বয়স : 54 লিঙ্গ : মহিলা	JSL1268101 ফটো উপলব্ধ
526 নাম : মনু পিতার নাম: আব্দুল লতিব বাড়ির নং : n0169 বয়স : 68 লিঙ্গ : পুরুষ	JSL1265313 ফটো উপলব্ধ	527 নাম : গুলাফসা খাতুন বিবি স্বামীর নাম: রাসেল আহমেদ বাড়ির নং : এন0147 বয়স : 29 লিঙ্গ : মহিলা	WZJ1786979 ফটো উপলব্ধ	528 নাম : মোস্তাফা আলি পিতার নাম: হাসেন বাড়ির নং : n0141 বয়স : 62 লিঙ্গ : পুরুষ	JSL1268077 ফটো উপলব্ধ
529 নাম : মহঃ আরিফ পিতার নাম: সুলতান সেখ বাড়ির নং : n0226 বয়স : 64 লিঙ্গ : পুরুষ	JSL1267525 ফটো উপলব্ধ	530 নাম : নাজমা স্বামীর নাম: কালু বাড়ির নং : n0181 বয়স : 52 লিঙ্গ : মহিলা	JSL2206639 ফটো উপলব্ধ	531 নাম : সাহের বিবি স্বামীর নাম: মালেক বাড়ির নং : n0131 বয়স : 56 লিঙ্গ : মহিলা	JSL1267830 ফটো উপলব্ধ
532 নাম : ফরিদা স্বামীর নাম: মানু বাড়ির নং : n0147 বয়স : 52 লিঙ্গ : মহিলা	JSL1269380 ফটো উপলব্ধ	533 নাম : মুরসেদা বিবি স্বামীর নাম: ইমামুল ইসলাম বাড়ির নং : n0157 বয়স : 52 লিঙ্গ : মহিলা	JSL1265768 ফটো উপলব্ধ	534 নাম : বাবলি বিবি স্বামীর নাম: মহঃ আলি বাড়ির নং : n0164 বয়স : 47 লিঙ্গ : মহিলা	WZJ0855734 ফটো উপলব্ধ
535 নাম : জনু সেখ পিতার নাম: আসগর সেখ বাড়ির নং : n0099 বয়স : 44 লিঙ্গ : পুরুষ	WZJ0979419 ফটো উপলব্ধ	536 নাম : লিপিকা আফরুজ স্বামীর নাম: নাজরুল ইসলাম বাড়ির নং : 0147 বয়স : 29 লিঙ্গ : মহিলা	UQX1702687 ফটো উপলব্ধ	537 নাম : আরজিনা খাতুন পিতার নাম: আকবর আলী বাড়ির নং : n0183 বয়স : 30 লিঙ্গ : মহিলা	WZJ1310796 ফটো উপলব্ধ



বিধানসভা নির্বাচনকেন্দ্রের নং, নাম : 50-মালদহ  
ভাগ নং, নাম : 2-চালিশাপাড়া

538 নাম : তাসলিমা বিবি স্বামীর নাম: মহঃ আরিফ বাড়ির নং : n0226 বয়স : 55 লিঙ্গ : মহিলা	JSL1267046 ফটো উপলব্ধ	539 নাম : মানু পিতার নাম: কালু বাড়ির নং : n0147 বয়স : 64 লিঙ্গ : পুরুষ	JSL1266774 ফটো উপলব্ধ	540 নাম : রোজন বেওয়া স্বামীর নাম: কালু সেখ বাড়ির নং : n0147 বয়স : 86 লিঙ্গ : মহিলা	JSL1269455 ফটো উপলব্ধ
541 নাম : মহঃ সাবির সেখ পিতার নাম: আমিনুল ইসলাম বাড়ির নং : n0157 বয়স : 31 লিঙ্গ : পুরুষ	WZJ1421726 ফটো উপলব্ধ	542 নাম : মারুফা খাতুন স্বামীর নাম: সাবের আলি বাড়ির নং : n0157 বয়স : 33 লিঙ্গ : মহিলা	WZJ1077874 ফটো উপলব্ধ	543 নাম : মোসারত খাতুন পিতার নাম: এমামুল ইসলাম বাড়ির নং : n0157 বয়স : 35 লিঙ্গ : মহিলা	WZJ0855445 ফটো উপলব্ধ
544 নাম : এমামুল ইসলাম পিতার নাম: আব্দুল লতিফ বাড়ির নং : n0157 বয়স : 62 লিঙ্গ : পুরুষ	JSL1266113 ফটো উপলব্ধ	545 নাম : রাবিউল সেখ পিতার নাম: কালু সেখ বাড়ির নং : n0181 বয়স : 27 লিঙ্গ : পুরুষ	WZJ2361640 ফটো উপলব্ধ	546 নাম : রুবি খাতুন স্বামীর নাম: সুরজ সেখ বাড়ির নং : এন0138 বয়স : 24 লিঙ্গ : মহিলা	WZJ2242949 ফটো উপলব্ধ
547 নাম : মহঃ ইনসান আলি পিতার নাম: জুলমাত হোসেন বাড়ির নং : n0115 বয়স : 68 লিঙ্গ : পুরুষ	JSL1267780 ফটো উপলব্ধ	548 নাম : সেলিনা স্বামীর নাম: বুলু বাড়ির নং : n0115 বয়স : 51 লিঙ্গ : মহিলা	JSL1694777 ফটো উপলব্ধ	549 নাম : ইসনুর স্বামীর নাম: মফি বাড়ির নং : n0111 বয়স : 59 লিঙ্গ : মহিলা	JSL1268770 ফটো উপলব্ধ
550 নাম : রফিকুল ইসলাম পিতার নাম: আব্দুল রসিদ বাড়ির নং : n0152 বয়স : 31 লিঙ্গ : পুরুষ	WZJ1310853 ফটো উপলব্ধ	551 নাম : বেদি বিবি স্বামীর নাম: আমিনুল ইসলাম বাড়ির নং : n0157 বয়স : 52 লিঙ্গ : মহিলা	JSL1265644 ফটো উপলব্ধ	552 নাম : সাবের আলি পিতার নাম: আমিনুল ইসলাম বাড়ির নং : n0157 বয়স : 36 লিঙ্গ : পুরুষ	WZJ0855353 ফটো উপলব্ধ
553 নাম : রুশ্বা খাতুন পিতার নাম: আফজাল মিঞা বাড়ির নং : n0122 বয়স : 30 লিঙ্গ : মহিলা	WZJ1520519 ফটো উপলব্ধ	554 নাম : বাবলু পিতার নাম: মহঃ সেলিম বাড়ির নং : n0140 বয়স : 36 লিঙ্গ : পুরুষ	WZJ0855171 ফটো উপলব্ধ	555 নাম : আমির হোসেন পিতার নাম: বকুল সেখ বাড়ির নং : n0141 বয়স : 28 লিঙ্গ : পুরুষ	WZJ1520477 ফটো উপলব্ধ
556 নাম : মহঃ আলি পিতার নাম: গোলাম মহম্মদ বাড়ির নং : n0164 বয়স : 49 লিঙ্গ : পুরুষ	JSL1269166 ফটো উপলব্ধ	557 নাম : নার্গিস বিবি স্বামীর নাম: জুলু আলি বাড়ির নং : n0164 বয়স : 46 লিঙ্গ : মহিলা	JSL1268465 ফটো উপলব্ধ	558 নাম : রেবা বিবি স্বামীর নাম: মহঃ তেতলু বাড়ির নং : n0140 বয়স : 48 লিঙ্গ : মহিলা	JSL1270644 ফটো উপলব্ধ
559 নাম : ওলেমা খাতুন পিতার নাম: আজান সেখ বাড়ির নং : n0152 বয়স : 44 লিঙ্গ : মহিলা	JSL2730661 ফটো উপলব্ধ	560 নাম : হেনা খাতুন পিতার নাম: আরমান সেখ বাড়ির নং : n0151 বয়স : 30 লিঙ্গ : মহিলা	WZJ1422047 ফটো উপলব্ধ	561 নাম : মহঃ টিকু পিতার নাম: মহঃ গোলাম বাড়ির নং : n0156 বয়স : 47 লিঙ্গ : পুরুষ	JSL1268937 ফটো উপলব্ধ
562 নাম : আফসার পিতার নাম: রুস্তম বাড়ির নং : n0117 বয়স : 58 লিঙ্গ : পুরুষ	JSL1268903 ফটো উপলব্ধ	563 নাম : বুলু পিতার নাম: জুলমাত বাড়ির নং : n0115 বয়স : 52 লিঙ্গ : পুরুষ	JSL1267491 ফটো উপলব্ধ	564 নাম : রাজেশ সেখ পিতার নাম: রেনু সেখ বাড়ির নং : হু বয়স : 38 লিঙ্গ : পুরুষ	JSL3095049 ফটো উপলব্ধ
565 নাম : ইমরান আহমেদ পিতার নাম: সেলিম সেখ বাড়ির নং : n0147 বয়স : 29 লিঙ্গ : পুরুষ	WZJ1520493 ফটো উপলব্ধ	566 নাম : সানিম সেখ পিতার নাম: সাবেদ সেখ বাড়ির নং : এনএচএন বয়স : 38 লিঙ্গ : পুরুষ	JSL2922326 ফটো উপলব্ধ	567 নাম : মহঃ পাঙ্গু পিতার নাম: মহঃ নিশু বাড়ির নং : n0153 বয়স : 37 লিঙ্গ : পুরুষ	JSL3255478 ফটো উপলব্ধ

568 নাম : মহঃ সাবিউল ইসলাম পিতার নাম: তেতলু সেখ বাড়ির নং : N0140 বয়স : 26 লিঙ্গ : পুরুষ	WZJ1738228 ফটো উপলব্ধ	569 নাম : হাজরাত আলি পিতার নাম: সামসের আলি বাড়ির নং : n0126 বয়স : 40 লিঙ্গ : পুরুষ	JSL2919413 ফটো উপলব্ধ	570 নাম : সোমা খাতুন(বিবি) স্বামীর নাম: জাহিরুদ্দিন সেখ বাড়ির নং : 154 বয়স : 33 লিঙ্গ : মহিলা	WZJ1624972 ফটো উপলব্ধ
571 নাম : কুমা খাতুন পিতার নাম: সেখ ফ.জুর আলি বাড়ির নং : নং097 বয়স : 25 লিঙ্গ : মহিলা	WZJ2036101 ফটো উপলব্ধ	572 নাম : আমান আলি পিতার নাম: হজরত ইসলাম বাড়ির নং : 145 বয়স : 27 লিঙ্গ : পুরুষ	WZJ1624907 ফটো উপলব্ধ	573 নাম : সাবেরা খাতুন পিতার নাম: নৌসাদ সেখ বাড়ির নং : নাই বয়স : 33 লিঙ্গ : মহিলা	WZJ1090984 ফটো উপলব্ধ
574 নাম : নাসরিন খাতুন স্বামীর নাম: কুরবান আলি বাড়ির নং : N0209 বয়স : 24 লিঙ্গ : মহিলা	WZJ2037299 ফটো উপলব্ধ	575 নাম : মহঃ আক্রাম আলী পিতার নাম: মহঃ আইয়ুব আলী বাড়ির নং : n0162 বয়স : 39 লিঙ্গ : পুরুষ	JSL2919439 ফটো উপলব্ধ	576 নাম : জাহানারা বেওয়া স্বামীর নাম: গোলাম সারওয়ার বাড়ির নং : n0157 বয়স : 77 লিঙ্গ : মহিলা	JSL1693928 ফটো উপলব্ধ
577 নাম : মহঃ সাহেব জান পিতার নাম: মহঃ রামজু বাড়ির নং : n0154 বয়স : 52 লিঙ্গ : পুরুষ	JSL1266154 ফটো উপলব্ধ	578 নাম : নাসরিন খাতুন স্বামীর নাম: মহঃ হাসেন বাড়ির নং : n0169 বয়স : 33 লিঙ্গ : মহিলা	WZJ1520618 ফটো উপলব্ধ	579 নাম : কাবুল সেখ পিতার নাম: জাহাঙ্গির সেখ বাড়ির নং : n0152 বয়স : 29 লিঙ্গ : পুরুষ	WZJ1520592 ফটো উপলব্ধ
580 নাম : ইন্দ্রা খাতুন স্বামীর নাম: রকি শেখ বাড়ির নং : n0183 বয়স : 30 লিঙ্গ : মহিলা	WZJ1421890 ফটো উপলব্ধ	581 নাম : মহঃ নাসিমুদ্দিন পিতার নাম: সেখ সাহাবুদ্দিন বাড়ির নং : n0153 বয়স : 54 লিঙ্গ : পুরুষ	JSL1270099 ফটো উপলব্ধ	582 নাম : রিনা স্বামীর নাম: সাজাহান বাড়ির নং : n0118 বয়স : 49 লিঙ্গ : মহিলা	JSL1693845 ফটো উপলব্ধ
583 নাম : খালেদা বেগম পিতার নাম: সাইফুল ইসলাম বাড়ির নং : n0178 বয়স : 33 লিঙ্গ : মহিলা	WZJ1310655 ফটো উপলব্ধ	584 নাম : খালেম পিতার নাম: ইউসুফ বাড়ির নং : n0118 বয়স : 55 লিঙ্গ : পুরুষ	JSL1270008 ফটো উপলব্ধ	585 নাম : মুসতারি খাতুন স্বামীর নাম: আমির হোসেন বাড়ির নং : N0141 বয়স : 26 লিঙ্গ : মহিলা	WZJ2035418 ফটো উপলব্ধ
586 নাম : সাদ্দাম হোসেন পিতার নাম: সালামত সেখ বাড়ির নং : n0154 বয়স : 29 লিঙ্গ : পুরুষ	WZJ1421965 ফটো উপলব্ধ	587 নাম : মিনা স্বামীর নাম: মোস্তাফা বাড়ির নং : n0141 বয়স : 58 লিঙ্গ : মহিলা	JSL1269711 ফটো উপলব্ধ	588 নাম : রবিউল ইসলাম পিতার নাম: মহঃ হোসেন বাড়ির নং : 143 বয়স : 41 লিঙ্গ : পুরুষ	WZJ0246405 ফটো উপলব্ধ
589 নাম : পারভীন বিবি স্বামীর নাম: নাইম সেখ বাড়ির নং : n0121 বয়স : 39 লিঙ্গ : মহিলা	WZJ0246363 ফটো উপলব্ধ	590 নাম : ফরিদা স্বামীর নাম: আব্দুর বাড়ির নং : n0172 বয়স : 57 লিঙ্গ : মহিলা	JSL1268085 ফটো উপলব্ধ	591 নাম : আনজুরি বিবি স্বামীর নাম: আবুল সেখ বাড়ির নং : n0239 বয়স : 62 লিঙ্গ : মহিলা	JSL1266956 ফটো উপলব্ধ
592 নাম : সাহানা বিবি স্বামীর নাম: সামসের আলি বাড়ির নং : n0126 বয়স : 56 লিঙ্গ : মহিলা	JSL1267434 ফটো উপলব্ধ	593 নাম : মালেকা স্বামীর নাম: আইয়ুব বাড়ির নং : n0178 বয়স : 77 লিঙ্গ : মহিলা	JSL1267053 ফটো উপলব্ধ	594 নাম : আয়েশা পারভীন পিতার নাম: ইমাজুল ইসলাম বাড়ির নং : ফু বয়স : 20 লিঙ্গ : মহিলা	WZJ2337483 ফটো উপলব্ধ
595 নাম : মরিয়ম খাতুন স্বামীর নাম: আলীউদ্দিন বাড়ির নং : নং115 বয়স : 23 লিঙ্গ : মহিলা	WZJ2241370 ফটো উপলব্ধ	596 নাম : মহঃ সামিউল পিতার নাম: মহঃ জাহাঙ্গীর সেখ বাড়ির নং : n0208 বয়স : 31 লিঙ্গ : পুরুষ	WZJ1310986 ফটো উপলব্ধ	597 নাম : মুসলিমা বিবি স্বামীর নাম: সাবির আলি বাড়ির নং : n0193 বয়স : 42 লিঙ্গ : মহিলা	JSL3088200 ফটো উপলব্ধ

বিধানসভা নির্বাচনকেন্দ্রের নং, নাম : 50-মালদহ  
ভাগ নং, নাম : 2-চালিশাপাড়া

598 নাম : সামিমা খাতুন পিতার নাম: মহঃ স্বপন আলি বাড়ির নং : n0147 বয়স : 34 লিঙ্গ : মহিলা	WZJ0855411 ফটো উপলব্ধ	599 নাম : আনোয়ারী বিবি স্বামীর নাম: মহঃ সালাউদ্দিন বাড়ির নং : n0144 বয়স : 56 লিঙ্গ : মহিলা	WB/07/045/411668 ফটো উপলব্ধ	600 নাম : মহঃ নূরুল ইসলাম পিতার নাম: মহঃ আব্দুল লতিব বাড়ির নং : n0157 বয়স : 51 লিঙ্গ : পুরুষ	JSL1267681 ফটো উপলব্ধ
601 নাম : সালাউদ্দিন পিতার নাম: সাহাবুদ্দিন বাড়ির নং : n0144 বয়স : 58 লিঙ্গ : পুরুষ	JSL1270230 ফটো উপলব্ধ	602 নাম : দুলালী খাতুন পিতার নাম: ওসমান বাড়ির নং : n0155 বয়স : 38 লিঙ্গ : মহিলা	WZJ0855452 ফটো উপলব্ধ	603 নাম : আমিনুল হক পিতার নাম: মহঃ জাকির বাড়ির নং : n0116 বয়স : 31 লিঙ্গ : পুরুষ	WZJ1310713 ফটো উপলব্ধ
604 নাম : এনামুল সেখ পিতার নাম: মফি সেখ বাড়ির নং : n0111 বয়স : 32 লিঙ্গ : পুরুষ	WZJ1310721 ফটো উপলব্ধ	605 নাম : রিংকি খাতুন পিতার নাম: রেনু সেখ বাড়ির নং : নু বয়স : 36 লিঙ্গ : মহিলা	WZJ1082098 ফটো উপলব্ধ	606 নাম : রিক্কু সেখ পিতার নাম: রেনু সেখ বাড়ির নং : নু বয়স : 31 লিঙ্গ : পুরুষ	WZJ1319300 ফটো উপলব্ধ
607 নাম : জুব্বু আলি পিতার নাম: গোলাম মহম্মদ বাড়ির নং : n0164 বয়স : 52 লিঙ্গ : পুরুষ	JSL1265172 ফটো উপলব্ধ	608 নাম : মহঃ মেরাজ আলি পিতার নাম: কাইউম আনসারী বাড়ির নং : n0106 বয়স : 37 লিঙ্গ : পুরুষ	JSL3255536 ফটো উপলব্ধ	609 নাম : নিয়াজ আনসারী পিতার নাম: আব্দুল কাইয়ুম আনসারী বাড়ির নং : n0106 বয়স : 31 লিঙ্গ : পুরুষ	WZJ1187442 ফটো উপলব্ধ
610 নাম : সঙ্গীতা খাতুন(বিবি) স্বামীর নাম: মহঃ মেরাজ আলি বাড়ির নং : n0106 বয়স : 32 লিঙ্গ : মহিলা	WZJ1310770 ফটো উপলব্ধ	611 নাম : সুমি খাতুন স্বামীর নাম: আমিন আনসারি বাড়ির নং : n0106 বয়স : 30 লিঙ্গ : মহিলা	WZJ1422054 ফটো উপলব্ধ	612 নাম : আমিন আনসারি পিতার নাম: আব্দুল কাইয়ুম আনসারি বাড়ির নং : নু বয়স : 34 লিঙ্গ : পুরুষ	WZJ1187418 ফটো উপলব্ধ
613 নাম : পাঁচো বিবি (কুইলি) স্বামীর নাম: আব্দুল কাইয়ুম আনসারী বাড়ির নং : n0106 বয়স : 46 লিঙ্গ : মহিলা	WZJ0979203 ফটো উপলব্ধ	614 নাম : সাালেমা বিবি স্বামীর নাম: মির আবদুল্লা বাড়ির নং : n0171 বয়স : 56 লিঙ্গ : মহিলা	JSL1270164 ফটো উপলব্ধ	615 নাম : মীর ফরিদ পিতার নাম: মীর আবদুল্লা বাড়ির নং : n0171 বয়স : 40 লিঙ্গ : পুরুষ	JSL2729382 ফটো উপলব্ধ
616 নাম : মীর আবদুল্লা মীর পিতার নাম: মীর হাসেন আলি বাড়ির নং : n0171 বয়স : 66 লিঙ্গ : পুরুষ	JSL1268515 ফটো উপলব্ধ	617 নাম : রুমি বিবি স্বামীর নাম: ফরিদ মীর বাড়ির নং : n0171 বয়স : 35 লিঙ্গ : মহিলা	UQX1356369 ফটো উপলব্ধ	618 নাম : জয়নাল আবেদিন পিতার নাম: নেজুয়া আবেদিন বাড়ির নং : n0091 বয়স : 61 লিঙ্গ : পুরুষ	JSL1266311 ফটো উপলব্ধ
619 নাম : মহঃ আলাউদ্দিন পিতার নাম: জয়লাল আবেদিন বাড়ির নং : n0091 বয়স : 32 লিঙ্গ : পুরুষ	WZJ1187392 ফটো উপলব্ধ	620 নাম : সাালেখা খাতুন পিতার নাম: জয়নাল খাতুন বাড়ির নং : এন0091 বয়স : 25 লিঙ্গ : মহিলা	WZJ2125227 ফটো উপলব্ধ	621 নাম : সামিনা বিবি স্বামীর নাম: জাইনাল আবেদিন বাড়ির নং : n0091 বয়স : 59 লিঙ্গ : মহিলা	JSL1266626 ফটো উপলব্ধ
622 নাম : ছুমেরা বিবি স্বামীর নাম: ইসমাইল বাদশাহ বাড়ির নং : n0091 বয়স : 35 লিঙ্গ : মহিলা	WZJ0855213 ফটো উপলব্ধ	623 নাম : ইসমাইল বাদশাহ পিতার নাম: জয়নাল আবেদিন বাড়ির নং : n0091 বয়স : 37 লিঙ্গ : পুরুষ	WZJ0979443 ফটো উপলব্ধ	624 নাম : মোহাম্মদ জাকির হোসেন পিতার নাম: মহঃ শাহাজাহান মহালদার বাড়ির নং : n0139 বয়স : 38 লিঙ্গ : পুরুষ	JSL3255494 ফটো উপলব্ধ
625 নাম : মহঃ হোসেন আলি পিতার নাম: বুদ্ধ আলি বাড়ির নং : n0165 বয়স : 67 লিঙ্গ : পুরুষ	JSL1268929 ফটো উপলব্ধ	626 নাম : মহঃ হোসেন পিতার নাম: কুমেদ আলি বাড়ির নং : n0177 বয়স : 37 লিঙ্গ : পুরুষ	WZJ0762674 ফটো উপলব্ধ	627 নাম : অঙ্গুরি বিবি স্বামীর নাম: মুলতাজ আলি বাড়ির নং : n0165 বয়স : 60 লিঙ্গ : মহিলা	JSL1269174 ফটো উপলব্ধ

628	JSL1267061	নাম : টুলি বিবি স্বামীর নাম: মহঃ শরিফ আলি বাড়ির নং : n0163 বয়স : 57 লিঙ্গ : মহিলা	ফটো উপলব্ধ	629	JSL2730687	নাম : সাকিলা খাতুন পিতার নাম: মহঃ শরিফ আলি বাড়ির নং : n0163 বয়স : 39 লিঙ্গ : মহিলা	ফটো উপলব্ধ	630	WZJ0855239	নাম : মহঃ হাসেন পিতার নাম: কুমেদ আলি বাড়ির নং : n0177 বয়স : 34 লিঙ্গ : পুরুষ	ফটো উপলব্ধ
631	WZJ2125268	নাম : অভিষেক মাহাতো পিতার নাম: রামপ্রবেশ মাহাতো বাড়ির নং : এন0015 বয়স : 23 লিঙ্গ : পুরুষ	ফটো উপলব্ধ	632	WZJ1421999	নাম : সাবানা খাতুন বিবি স্বামীর নাম: মহঃ আতাউল রহমান বাড়ির নং : n0163 বয়স : 29 লিঙ্গ : মহিলা	ফটো উপলব্ধ	633	NLW1891357	নাম : জরিলা খাতুন পিতার নাম: সাবির আলি বাড়ির নং : হু বয়স : 30 লিঙ্গ : মহিলা	ফটো উপলব্ধ
634	WZJ0246280	নাম : মোসারফ হোসেন পিতার নাম: আজম আলি বাড়ির নং : n0170 বয়স : 35 লিঙ্গ : পুরুষ	ফটো উপলব্ধ	635	WZJ2037323	নাম : সালমা খাতুন স্বামীর নাম: ইমরান আলি বাড়ির নং : N0165 বয়স : 25 লিঙ্গ : মহিলা	ফটো উপলব্ধ	636	WZJ0855635	নাম : রুবিনা বিবি স্বামীর নাম: আব্দুল রহিম বাড়ির নং : n0120 বয়স : 37 লিঙ্গ : মহিলা	ফটো উপলব্ধ
637	JSL1267996	নাম : সাহেব পিতার নাম: মুসলিম বাড়ির নং : n0101 বয়স : 52 লিঙ্গ : পুরুষ	ফটো উপলব্ধ	638	WZJ0856476	নাম : আরেফ আলি পিতার নাম: নবী সেখ বাড়ির নং : এনএচএন বয়স : 48 লিঙ্গ : পুরুষ	ফটো উপলব্ধ	639	JSL1268788	নাম : আব্দুল রহিম পিতার নাম: মঞ্জুর বাড়ির নং : n0120 বয়স : 55 লিঙ্গ : পুরুষ	ফটো উপলব্ধ
640	WZJ2035657	নাম : সারেকা খাতুন পিতার নাম: সাহাজাহান আলি বাড়ির নং : N-0139 বয়স : 32 লিঙ্গ : মহিলা	ফটো উপলব্ধ	641	JSL1269497	নাম : সানোয়ারা বিবি স্বামীর নাম: মহসীন আলি বাড়ির নং : n0170 বয়স : 45 লিঙ্গ : মহিলা	ফটো উপলব্ধ	642	WZJ1310820	নাম : মহঃ আসরুদ্দিন পিতার নাম: মঞ্জুর সেখ বাড়ির নং : n0143 বয়স : 31 লিঙ্গ : পুরুষ	ফটো উপলব্ধ
643	WZJ2090397	নাম : কুমেদ আলি পিতার নাম: আব্দুল মজিদ মিয়া বাড়ির নং : n0177 বয়স : 62 লিঙ্গ : পুরুষ	ফটো উপলব্ধ	644	WZJ1310614	নাম : পারভিন খাতুন (বিবি) স্বামীর নাম: মহঃ জাকির হোসেন বাড়ির নং : n0139 বয়স : 31 লিঙ্গ : মহিলা	ফটো উপলব্ধ	645	JSL1264845	নাম : মুন আলি পিতার নাম: মুসলিম বাড়ির নং : n0101 বয়স : 56 লিঙ্গ : পুরুষ	ফটো উপলব্ধ
646	JSL2919470	নাম : বিউটি বিবি স্বামীর নাম: সাবির সেখ বাড়ির নং : n0177 বয়স : 39 লিঙ্গ : মহিলা	ফটো উপলব্ধ	647	WZJ1310812	নাম : সারিনা সুলতানা পিতার নাম: মহঃ হোসেন আলি বাড়ির নং : n0165 বয়স : 30 লিঙ্গ : মহিলা	ফটো উপলব্ধ	648	WZJ1187566	নাম : সারিফা খাতুন (বিবি) স্বামীর নাম: মহঃ হাসেন বাড়ির নং : n0177 বয়স : 31 লিঙ্গ : মহিলা	ফটো উপলব্ধ
649	JSL1268168	নাম : রোবেদা বিবি স্বামীর নাম: সাহেব বাড়ির নং : n0101 বয়স : 52 লিঙ্গ : মহিলা	ফটো উপলব্ধ	650	JSL1267400	নাম : হাদিসা স্বামীর নাম: মুনু বাড়ির নং : n0101 বয়স : 52 লিঙ্গ : মহিলা	ফটো উপলব্ধ	651	WZJ1310606	নাম : সোনালী খাতুন (বিবি) স্বামীর নাম: মহঃ সানাউল্লা আলী বাড়ির নং : n0120 বয়স : 32 লিঙ্গ : মহিলা	ফটো উপলব্ধ
652	WZJ0377432	নাম : আজাদ আলি পিতার নাম: আবুবকর সেখ বাড়ির নং : হু বয়স : 63 লিঙ্গ : পুরুষ	ফটো উপলব্ধ	653	JSL2919546	নাম : হিরু সেখ পিতার নাম: মানজুর সেখ বাড়ির নং : n0143 বয়স : 42 লিঙ্গ : পুরুষ	ফটো উপলব্ধ	654	JSL1268580	নাম : মহঃ সাহাজান আলি পিতার নাম: মহঃ মুসলিম আলি বাড়ির নং : n0139 বয়স : 58 লিঙ্গ : পুরুষ	ফটো উপলব্ধ
655	WZJ1520691	নাম : আহিয়া বিবি স্বামীর নাম: মুন্না সেখ বাড়ির নং : n0101 বয়স : 36 লিঙ্গ : মহিলা	ফটো উপলব্ধ	656	WZJ1520527	নাম : সাবিয়া খাতুন পিতার নাম: সাহেব আলি বাড়ির নং : n0101 বয়স : 31 লিঙ্গ : মহিলা	ফটো উপলব্ধ	657	WZJ2036051	নাম : রাহিমা বিবি স্বামীর নাম: মুক্তার সেখ বাড়ির নং : N0163 বয়স : 32 লিঙ্গ : মহিলা	ফটো উপলব্ধ

658 নাম : মেরিনা খাতুন স্বামীর নাম: বাবলু সেখ বাড়ির নং : N-0140 বয়স : 26 লিঙ্গ : মহিলা	WZJ2035723 ফটো উপলব্ধ	659 নাম : নাসিমা খাতুন(বিবি) স্বামীর নাম: মহঃ হোসেন বাড়ির নং : n0177 বয়স : 33 লিঙ্গ : মহিলা	WZJ0855569 ফটো উপলব্ধ	660 নাম : মির স্বামীর নাম: মঞ্জুর বাড়ির নং : n0143 বয়স : 60 লিঙ্গ : মহিলা	JSL1269224 ফটো উপলব্ধ
661 নাম : ইমরান আলি পিতার নাম: মুলতাজ আলি বাড়ির নং : n0165 বয়স : 29 লিঙ্গ : পুরুষ	WZJ1421692 ফটো উপলব্ধ	662 নাম : সাবির আলি পিতার নাম: মুসলিম বাড়ির নং : n0101 বয়স : 41 লিঙ্গ : পুরুষ	JSL2919405 ফটো উপলব্ধ	663 নাম : সালেমা বিবি স্বামীর নাম: মোহাম্মদ করিম বাড়ির নং : n0120 বয়স : 40 লিঙ্গ : মহিলা	WZJ0855460 ফটো উপলব্ধ
664 নাম : জৈগুন নেশা পিতার নাম: জামিরুল হক বাড়ির নং : হু বয়স : 31 লিঙ্গ : মহিলা	WZJ1164813 ফটো উপলব্ধ	665 নাম : মর্তেজা বিবি স্বামীর নাম: মহঃ নাসিমুদ্দিন বাড়ির নং : n0165 বয়স : 43 লিঙ্গ : মহিলা	JSL2453900 ফটো উপলব্ধ	666 নাম : মহঃ আতাউল রহমান পিতার নাম: মহঃ আরিফ আলি বাড়ির নং : n0163 বয়স : 34 লিঙ্গ : পুরুষ	WZJ0855379 ফটো উপলব্ধ
667 নাম : মহসীন আলি পিতার নাম: আজম আলি বাড়ির নং : n0170 বয়স : 47 লিঙ্গ : পুরুষ	JSL1264852 ফটো উপলব্ধ	668 নাম : মোহঃ সানাউল্লা আলি পিতার নাম: মঞ্জুর আলী বাড়ির নং : n0120 বয়স : 41 লিঙ্গ : পুরুষ	JSL2729762 ফটো উপলব্ধ	669 নাম : সালামত আলি পিতার নাম: মহঃ হোসেন আলি বাড়ির নং : n0165 বয়স : 33 লিঙ্গ : পুরুষ	WZJ0979468 ফটো উপলব্ধ
670 নাম : মুক্তার সেখ পিতার নাম: আরমান সেখ বাড়ির নং : n0163 বয়স : 43 লিঙ্গ : পুরুষ	JSL3088481 ফটো উপলব্ধ	671 নাম : মহঃ আরসাদ আলি পিতার নাম: মহঃ শরিফ আলি বাড়ির নং : n0163 বয়স : 34 লিঙ্গ : পুরুষ	WZJ0979245 ফটো উপলব্ধ	672 নাম : মহঃ আহাদ আলি পিতার নাম: মহঃ নাজিবুল হোসেন বাড়ির নং : নং0089 বয়স : 25 লিঙ্গ : পুরুষ	WZJ1840255 ফটো উপলব্ধ
673 নাম : সফি আলী পিতার নাম: মঞ্জুর আলী বাড়ির নং : n0120 বয়স : 43 লিঙ্গ : পুরুষ	JSL1266949 ফটো উপলব্ধ	674 নাম : মহঃ করিম পিতার নাম: মনজুর আলি বাড়ির নং : n0120 বয়স : 56 লিঙ্গ : পুরুষ	JSL1270768 ফটো উপলব্ধ	675 নাম : মহঃ রাবিউল আলি পিতার নাম: সাহেব আলি বাড়ির নং : n0101 বয়স : 29 লিঙ্গ : পুরুষ	WZJ1520485 ফটো উপলব্ধ
676 নাম : মুলতাজ আলি পিতার নাম: বুদ্ধ আলি বাড়ির নং : n0165 বয়স : 69 লিঙ্গ : পুরুষ	JSL1264993 ফটো উপলব্ধ	677 নাম : সাহানা খাতুন(বিবি) স্বামীর নাম: হিরু সেখ বাড়ির নং : n0143 বয়স : 37 লিঙ্গ : মহিলা	WZJ0855510 ফটো উপলব্ধ	678 নাম : আকরম আলি পিতার নাম: ওয়ারেশ আলি বাড়ির নং : 100 বয়স : 23 লিঙ্গ : পুরুষ	WZJ2126217 ফটো উপলব্ধ
679 নাম : নিলুফা খাতুন স্বামীর নাম: সালামাত আলি বাড়ির নং : হু বয়স : 26 লিঙ্গ : মহিলা	WZJ2034718 ফটো উপলব্ধ	680 নাম : সুলেখা খাতুন পিতার নাম: মহঃ শরিফ আলি বাড়ির নং : n0163 বয়স : 30 লিঙ্গ : মহিলা	WZJ1587344 ফটো উপলব্ধ	681 নাম : টিপু সুলতান পিতার নাম: মহঃ মুনু বাড়ির নং : n0101 বয়স : 31 লিঙ্গ : পুরুষ	WZJ1187509 ফটো উপলব্ধ
682 নাম : জাবেদ আলি পিতার নাম: মহঃ মুনু বাড়ির নং : n0101 বয়স : 32 লিঙ্গ : পুরুষ	WZJ1187491 ফটো উপলব্ধ	683 নাম : মুন্না সেখ পিতার নাম: মুসলেম বাড়ির নং : n0101 বয়স : 47 লিঙ্গ : পুরুষ	JSL1267798 ফটো উপলব্ধ	684 নাম : ফিরোজা স্বামীর নাম: মঞ্জুর বাড়ির নং : n0120 বয়স : 77 লিঙ্গ : মহিলা	JSL1265529 ফটো উপলব্ধ
685 নাম : আমেনা বিবি স্বামীর নাম: সাহাজাহান আলি বাড়ির নং : n0139 বয়স : 53 লিঙ্গ : মহিলা	JSL1268655 ফটো উপলব্ধ	686 নাম : মঞ্জুর আলি পিতার নাম: কাদির আলি বাড়ির নং : n0120 বয়স : 86 লিঙ্গ : পুরুষ	JSL1267772 ফটো উপলব্ধ	687 নাম : সাইরুন বিবি স্বামীর নাম: রাইবুল হোসেন বাড়ির নং : এন0176 বয়স : 60 লিঙ্গ : মহিলা	JSL1270289 ফটো উপলব্ধ

688 নাম : রাফিকুল হোসেন পিতার নাম: রাইবুল হোসেন বাড়ির নং : n0176 বয়স : 51 লিঙ্গ : পুরুষ	WZJ0855783 ফটো উপলব্ধ	689 নাম : নাসিমা খাতুন পিতার নাম: রাইবুল হোসেন বাড়ির নং : n0176 বয়স : 34 লিঙ্গ : মহিলা	WZJ0979393 ফটো উপলব্ধ	690 নাম : মহঃ মজিফুল ইসলাম পিতার নাম: আব্দুল মাজিদ মিয়া বাড়ির নং : n0230 বয়স : 56 লিঙ্গ : পুরুষ	JSL1268275 ফটো উপলব্ধ
691 নাম : সাদিকুল ইসলাম পিতার নাম: রাইবুল হোসেন বাড়ির নং : n0176 বয়স : 40 লিঙ্গ : পুরুষ	JSL2730695 ফটো উপলব্ধ	692 নাম : সানজিনা খাতুন স্বামীর নাম: সামিম সেখ বাড়ির নং : এনএচএন বয়স : 34 লিঙ্গ : মহিলা	WZJ0979211 ফটো উপলব্ধ	693 নাম : জুবেদা খাতুন পিতার নাম: আরেপ আলি বাড়ির নং : ফু বয়স : 24 লিঙ্গ : মহিলা	WZJ2037869 ফটো উপলব্ধ
694 নাম : আসমা খাতুন স্বামীর নাম: মহঃ আক্রম আলি বাড়ির নং : নং162 বয়স : 26 লিঙ্গ : মহিলা	WZJ1840289 ফটো উপলব্ধ	695 নাম : সাহানা খাতুন পিতার নাম: মোহাম্মদ সাইরুল সেখ বাড়ির নং : নং2134 বয়স : 23 লিঙ্গ : মহিলা	WZJ2125946 ফটো উপলব্ধ	696 নাম : ফরিদা খাতুন পিতার নাম: বুলু সেখ বাড়ির নং : নং0115 বয়স : 26 লিঙ্গ : মহিলা	WZJ1840271 ফটো উপলব্ধ
697 নাম : সাবিনা খাতুন (বিবি) স্বামীর নাম: মহঃ এক্রাম সেখ বাড়ির নং : নং0168 বয়স : 29 লিঙ্গ : মহিলা	WZJ1840321 ফটো উপলব্ধ	698 নাম : ফরিদা খাতুন বিবি স্বামীর নাম: ইমরান সেখ বাড়ির নং : নং0173 বয়স : 28 লিঙ্গ : মহিলা	WZJ1840313 ফটো উপলব্ধ	699 নাম : মর্জিনা খাতুন( বিবি) স্বামীর নাম: নাজিবুল সেখ বাড়ির নং : নং0121 বয়স : 32 লিঙ্গ : মহিলা	WZJ1840339 ফটো উপলব্ধ
700 নাম : ইয়াসিন খান পিতার নাম: ঈশা খান বাড়ির নং : n0123 বয়স : 55 লিঙ্গ : পুরুষ	JSL2729531 ফটো উপলব্ধ	701 নাম : রুমা বিবি স্বামীর নাম: নাসের খাঁন বাড়ির নং : n0123 বয়স : 41 লিঙ্গ : মহিলা	WZJ1077841 ফটো উপলব্ধ	702 নাম : মহঃ রকি খাঁন পিতার নাম: ঈশা খাঁন বাড়ির নং : n0123 বয়স : 44 লিঙ্গ : পুরুষ	JSL2453884 ফটো উপলব্ধ
703 নাম : নারগিশ খাতুন স্বামীর নাম: ইয়াশিন খাঁন বাড়ির নং : n0123 বয়স : 42 লিঙ্গ : মহিলা	JSL2453892 ফটো উপলব্ধ	704 নাম : নসিমা খাতুন পিতার নাম: নাসের খান বাড়ির নং : নং123 বয়স : 22 লিঙ্গ : মহিলা	WZJ2246445 ফটো উপলব্ধ	705 নাম : সাবানা বিবি স্বামীর নাম: রাজেস খাঁন বাড়ির নং : n0123 বয়স : 39 লিঙ্গ : মহিলা	WZJ1187590 ফটো উপলব্ধ
706 নাম : মহঃ সাফিউর রহমান পিতার নাম: ইয়াসিন খান বাড়ির নং : নং123 বয়স : 22 লিঙ্গ : পুরুষ	WZJ2241206 ফটো উপলব্ধ	707 নাম : নাসের খান পিতার নাম: ইশা খান বাড়ির নং : n0123 বয়স : 48 লিঙ্গ : পুরুষ	JSL1693910 ফটো উপলব্ধ	708 নাম : রাজেস খাঁন পিতার নাম: ইশা খাঁন বাড়ির নং : n0123 বয়স : 41 লিঙ্গ : পুরুষ	JSL2729556 ফটো উপলব্ধ
709 নাম : সিরিন বিবি স্বামীর নাম: মহঃ রকি খাঁন বাড়ির নং : নং123 বয়স : 42 লিঙ্গ : মহিলা	WZJ0762682 ফটো উপলব্ধ	710 নাম : পুষ্পা গোস্বামী পিতার নাম: মৃত সুভাষ গোস্বামী বাড়ির নং : N-184 বয়স : 27 লিঙ্গ : মহিলা	WZJ2034841 ফটো উপলব্ধ	711 নাম : সন্ধ্যা গোস্বামী স্বামীর নাম: সুভাষ গোস্বামী বাড়ির নং : n0184 বয়স : 44 লিঙ্গ : মহিলা	JSL2206894 ফটো উপলব্ধ
712 নাম : সরস্বতী চৌধুরী পিতার নাম: দুধনার্থ চৌধুরী বাড়ির নং : N0005 বয়স : 26 লিঙ্গ : মহিলা	WZJ2037620 ফটো উপলব্ধ	713 নাম : সেখ জাহাঙ্গির পিতার নাম: নুরুল ইসলাম বাড়ির নং : 397 বয়স : 37 লিঙ্গ : পুরুষ	WZJ0246504 ফটো উপলব্ধ	714 নাম : সর্বিনা পারভিন স্বামীর নাম: মিতুন সেখ বাড়ির নং : নং138 বয়স : 34 লিঙ্গ : মহিলা	WZJ0979278 ফটো উপলব্ধ
715 নাম : নেক পারভিন স্বামীর নাম: সাহেব সেখ বাড়ির নং : নং166 বয়স : 27 লিঙ্গ : মহিলা	WZJ1903384 ফটো উপলব্ধ	716 নাম : নুরজাহান বিবি স্বামীর নাম: রামজান আলি বাড়ির নং : নং0125 বয়স : 26 লিঙ্গ : মহিলা	WZJ1840479 ফটো উপলব্ধ	717 নাম : সালেহা বিবি স্বামীর নাম: আজিমুদ্দিন সেখ বাড়ির নং : n0242 বয়স : 46 লিঙ্গ : মহিলা	WZJ1587328 ফটো উপলব্ধ

718 নাম : ফিরদৌসী পারভীন স্বামীর নাম: মহঃ নজরুল ইসলাম বাড়ির নং : n0175 বয়স : 34 লিঙ্গ : মহিলা	WZJ0855478 ফটো উপলব্ধ	719 নাম : মোমেনা বিবি স্বামীর নাম: রেনু সেখ বাড়ির নং : এনএচএন বয়স : 57 লিঙ্গ : মহিলা	WZJ1257336 ফটো উপলব্ধ	720 নাম : মুসকান বিবি স্বামীর নাম: রাজীব হোসেন বাড়ির নং : নং0158 বয়স : 25 লিঙ্গ : মহিলা	WZJ1840420 ফটো উপলব্ধ
721 নাম : তাহেরা বিবি স্বামীর নাম: মুন্না বাড়ির নং : n0076 বয়স : 52 লিঙ্গ : মহিলা	JSL2752699 ফটো উপলব্ধ	722 নাম : মহঃ ইসমাইল পিতার নাম: আব্দুল মান্নান মোমিন বাড়ির নং : n0175 বয়স : 35 লিঙ্গ : পুরুষ	WZJ1077833 ফটো উপলব্ধ	723 নাম : সহোদা বিবি স্বামীর নাম: আজাদ আলি বাড়ির নং : এনএচএন বয়স : 62 লিঙ্গ : মহিলা	WZJ0377440 ফটো উপলব্ধ
724 নাম : মহ নজরুল ইসলাম পিতার নাম: আব্দুল মান্নান মোমিন বাড়ির নং : n0175 বয়স : 44 লিঙ্গ : পুরুষ	JSL2919462 ফটো উপলব্ধ	725 নাম : রেখা বিবি স্বামীর নাম: মহঃ ইনসান বাড়ির নং : n0175 বয়স : 47 লিঙ্গ : মহিলা	JSL1268820 ফটো উপলব্ধ	726 নাম : রুনা খাতুন (বিবি) স্বামীর নাম: মহঃ ইসমাইল বাড়ির নং : n0175 বয়স : 33 লিঙ্গ : মহিলা	WZJ1077825 ফটো উপলব্ধ
727 নাম : সালেখ সেখ পিতার নাম: আজিমুদ্দিন সেখ বাড়ির নং : N0243 বয়স : 24 লিঙ্গ : পুরুষ	WZJ2035376 ফটো উপলব্ধ	728 নাম : ইদান খাতুন স্বামীর নাম: মুন্না শেখ বাড়ির নং : n0130 বয়স : 33 লিঙ্গ : মহিলা	WZJ0979286 ফটো উপলব্ধ	729 নাম : সাদিকুল সেখ পিতার নাম: জিন্নাত আলি বাড়ির নং : n0103 বয়স : 38 লিঙ্গ : পুরুষ	WZJ1187475 ফটো উপলব্ধ
730 নাম : রূপালী খাতুন(বিবি) স্বামীর নাম: মাইনুর হোসেন বাড়ির নং : n0103 বয়স : 42 লিঙ্গ : মহিলা	WZJ1310754 ফটো উপলব্ধ	731 নাম : আইনুর হোসেন পিতার নাম: জিন্নাত আলি বাড়ির নং : n0103 বয়স : 45 লিঙ্গ : পুরুষ	JSL2919561 ফটো উপলব্ধ	732 নাম : বাবলি বিবি স্বামীর নাম: মহঃ কাদের বাড়ির নং : হু বয়স : 28 লিঙ্গ : মহিলা	WZJ2035764 ফটো উপলব্ধ
733 নাম : হাফিজুদ্দিন সেখ পিতার নাম: মহঃ মুস্তাফা বাড়ির নং : n0166 বয়স : 32 লিঙ্গ : পুরুষ	WZJ1310937 ফটো উপলব্ধ	734 নাম : রুবি খাতুন পিতার নাম: উমেদ আলি বাড়ির নং : n0146 বয়স : 31 লিঙ্গ : মহিলা	WZJ1422062 ফটো উপলব্ধ	735 নাম : রেখা বিবি স্বামীর নাম: মহঃ সাইদুল বাড়ির নং : 00 বয়স : 53 লিঙ্গ : মহিলা	WZJ2422715 ফটো উপলব্ধ
736 নাম : রিক্কি বিবি স্বামীর নাম: ফিরোজ খাঁন বাড়ির নং : n0166 বয়স : 33 লিঙ্গ : মহিলা	WZJ1187582 ফটো উপলব্ধ	737 নাম : সালিম সেখ পিতার নাম: হারুন সেখ বাড়ির নং : n0130 বয়স : 29 লিঙ্গ : পুরুষ	WZJ1421817 ফটো উপলব্ধ	738 নাম : নাইম ইসলাম পিতার নাম: নজরুল ইসলাম বাড়ির নং : 107 বয়স : 27 লিঙ্গ : পুরুষ	WZJ1624915 ফটো উপলব্ধ
739 নাম : ছুমায়ন সেখ পিতার নাম: বাবুল হোসেন বাড়ির নং : n0107 বয়স : 38 লিঙ্গ : পুরুষ	JSL3255452 ফটো উপলব্ধ	740 নাম : ফাতিমা বেওয়া স্বামীর নাম: আবদুল মালেক বাড়ির নং : n0093 বয়স : 62 লিঙ্গ : মহিলা	JSL1268861 ফটো উপলব্ধ	741 নাম : সাহানা বিবি স্বামীর নাম: ফিরোজ সেখ বাড়ির নং : n0189 বয়স : 38 লিঙ্গ : মহিলা	WZJ1077932 ফটো উপলব্ধ
742 নাম : নাসিমা খাতুন পিতার নাম: নাজির হোসেন বাড়ির নং : n0089 বয়স : 30 লিঙ্গ : মহিলা	WZJ1422104 ফটো উপলব্ধ	743 নাম : মহ নজিবুল হোসেন পিতার নাম: সেখজহর আলি বাড়ির নং : n0089 বয়স : 54 লিঙ্গ : পুরুষ	JSL1268739 ফটো উপলব্ধ	744 নাম : লিলু সেখ পিতার নাম: আসগার সেখ বাড়ির নং : n0189 বয়স : 50 লিঙ্গ : পুরুষ	JSL1269851 ফটো উপলব্ধ
745 নাম : সাইনারা খাতুন পিতার নাম: মহঃ জিন্নাত সেখ বাড়ির নং : n0103 বয়স : 32 লিঙ্গ : মহিলা	WZJ1421775 ফটো উপলব্ধ	746 নাম : খাইরুণ খাতুন (বিবি) স্বামীর নাম: হালিম সেখ বাড়ির নং : n0130 বয়স : 32 লিঙ্গ : মহিলা	WZJ1421742 ফটো উপলব্ধ	747 নাম : ডলি বিবি স্বামীর নাম: সালিম সেখ বাড়ির নং : এন0130 বয়স : 28 লিঙ্গ : মহিলা	WZJ1786664 ফটো উপলব্ধ

748 নাম : পিক্তি খাতুন পিতার নাম: ইদু মহলদার বাড়ির নং : এন0119 বয়স : 26 লিঙ্গ : মহিলা	WZJ1685437 ফটো উপলব্ধ	749 নাম : আয়েশা খাতুন স্বামীর নাম: জাকির হোসেন বাড়ির নং : n0093 বয়স : 31 লিঙ্গ : মহিলা	WZJ1421908 ফটো উপলব্ধ	750 নাম : মানসুরা বিবি স্বামীর নাম: মহঃ মাইফুল আলি বাড়ির নং : n0146 বয়স : 45 লিঙ্গ : মহিলা	JSL2206589 ফটো উপলব্ধ
751 নাম : হালিম সেখ পিতার নাম: হারুন সেখ বাড়ির নং : n0130 বয়স : 32 লিঙ্গ : পুরুষ	WZJ0979302 ফটো উপলব্ধ	752 নাম : রবিউল হোসেন পিতার নাম: নেজ্জ সেখ বাড়ির নং : n0107 বয়স : 54 লিঙ্গ : পুরুষ	JSL1270503 ফটো উপলব্ধ	753 নাম : মহঃ জাহাঙ্গীর পিতার নাম: উমর আলি বাড়ির নং : n0146 বয়স : 42 লিঙ্গ : পুরুষ	JSL1266378 ফটো উপলব্ধ
754 নাম : উমর আলি পিতার নাম: আবদুল মজিদ মিয়া বাড়ির নং : n0146 বয়স : 67 লিঙ্গ : পুরুষ	JSL1266550 ফটো উপলব্ধ	755 নাম : সাদ্দাম হোসেন পিতার নাম: আব্দুল মজিদ মিয়া বাড়ির নং : n0146 বয়স : 32 লিঙ্গ : পুরুষ	WZJ1077916 ফটো উপলব্ধ	756 নাম : রুকসানা বিবি স্বামীর নাম: মহঃ মজিফুল ইসলাম বাড়ির নং : n0146 বয়স : 54 লিঙ্গ : মহিলা	JSL1270404 ফটো উপলব্ধ
757 নাম : মণি হোসেন পিতার নাম: উমর আলি বাড়ির নং : n0146 বয়স : 38 লিঙ্গ : পুরুষ	JSL2730729 ফটো উপলব্ধ	758 নাম : ওয়াহেদা বিবি স্বামীর নাম: মহঃ নাজিবুল হোসেন বাড়ির নং : n0089 বয়স : 48 লিঙ্গ : মহিলা	JSL1268036 ফটো উপলব্ধ	759 নাম : হালিমা বেওয়া স্বামীর নাম: হারুন সেখ বাড়ির নং : n0130 বয়স : 54 লিঙ্গ : মহিলা	JSL1270537 ফটো উপলব্ধ
760 নাম : জাহানারা বিবি স্বামীর নাম: উমর আলি বাড়ির নং : n0146 বয়স : 62 লিঙ্গ : মহিলা	JSL1269398 ফটো উপলব্ধ	761 নাম : হাসো বিবি স্বামীর নাম: বাবুল হোসেন বাড়ির নং : n0107 বয়স : 56 লিঙ্গ : মহিলা	JSL1268200 ফটো উপলব্ধ	762 নাম : তোহিত হোসেন পিতার নাম: রবিউল হোসেন বাড়ির নং : এন01070 বয়স : 21 লিঙ্গ : পুরুষ	WZJ2284339 ফটো উপলব্ধ
763 নাম : আশুরা খাতুন বিবি স্বামীর নাম: মহঃ জাহাঙ্গীর বাড়ির নং : n0146 বয়স : 35 লিঙ্গ : মহিলা	WZJ1587369 ফটো উপলব্ধ	764 নাম : শেফালি বিবি স্বামীর নাম: মহঃ নসিবুল হোসেন বাড়ির নং : n0089 বয়স : 38 লিঙ্গ : মহিলা	WZJ0762690 ফটো উপলব্ধ	765 নাম : ফিরোজ খাঁন পিতার নাম: মহঃ মস্তোফা বাড়ির নং : n0166 বয়স : 41 লিঙ্গ : পুরুষ	JSL2919512 ফটো উপলব্ধ
766 নাম : ফিরোজ বিবি স্বামীর নাম: নাজির হোসেন বাড়ির নং : n0089 বয়স : 57 লিঙ্গ : মহিলা	JSL1269315 ফটো উপলব্ধ	767 নাম : জাকির হোসেন পিতার নাম: আব্দুল মালেক বাড়ির নং : n0093 বয়স : 36 লিঙ্গ : পুরুষ	JSL3255486 ফটো উপলব্ধ	768 নাম : সুলেখা খাতুন পিতার নাম: মহঃ সাইদুল বাড়ির নং : N-0090 বয়স : 25 লিঙ্গ : মহিলা	WZJ2035079 ফটো উপলব্ধ
769 নাম : রুবিনা খাতুন পিতার নাম: মহঃ মজিফুল ইসলাম বাড়ির নং : n0146 বয়স : 35 লিঙ্গ : মহিলা	WZJ0855718 ফটো উপলব্ধ	770 নাম : সাবির আলি পিতার নাম: মহঃ আকিরুদ্দিন বাড়ির নং : n0090 বয়স : 47 লিঙ্গ : পুরুষ	JSL1266394 ফটো উপলব্ধ	771 নাম : সামিম আলি পিতার নাম: সাবির আলি বাড়ির নং : 009 বয়স : 21 লিঙ্গ : পুরুষ	WZJ2338630 ফটো উপলব্ধ
772 নাম : সিমা খাতুন স্বামীর নাম: মোঃ হুময়ান সেখ বাড়ির নং : নং107 বয়স : 27 লিঙ্গ : মহিলা	IQR1372671 ফটো উপলব্ধ	773 নাম : সিতারা স্বামীর নাম: উমেদ বাড়ির নং : n0146 বয়স : 62 লিঙ্গ : মহিলা	JSL1270347 ফটো উপলব্ধ	774 নাম : আব্দুল আহেদ আলি পিতার নাম: মহঃ নাজিবুল হোসেন বাড়ির নং : n0089 বয়স : 28 লিঙ্গ : পুরুষ	WZJ1520469 ফটো উপলব্ধ
775 নাম : মহঃ মনিরুল ইসলাম পিতার নাম: মহঃ মজিফুল ইসলাম বাড়ির নং : n0146 বয়স : 33 লিঙ্গ : পুরুষ	WZJ0855726 ফটো উপলব্ধ	776 নাম : সারিনা বিবি স্বামীর নাম: রবিউল হোসেন বাড়ির নং : n0107 বয়স : 41 লিঙ্গ : মহিলা	JSL3255460 ফটো উপলব্ধ	777 নাম : মহঃ সেকেন্দার আলি পিতার নাম: উমেদ বাড়ির নং : n0146 বয়স : 36 লিঙ্গ : পুরুষ	JSL3255437 ফটো উপলব্ধ

778 নাম : চাঁদনি খাতুন পিতার নাম: উমেদ আলি বাড়ির নং : n0146 বয়স : 30 লিঙ্গ : মহিলা	WZJ1422039 ফটো উপলব্ধ	779 নাম : সাবিনা ইয়াসমিন পিতার নাম: নাজির হোসেন বাড়ির নং : n0089 বয়স : 32 লিঙ্গ : মহিলা	WZJ1187228 ফটো উপলব্ধ	780 নাম : মাইনুর হোসেন পিতার নাম: জিন্নাত সেখ বাড়ির নং : n0103 বয়স : 45 লিঙ্গ : পুরুষ	JSL2729887 ফটো উপলব্ধ
781 নাম : দুলালী খাতুন (বিবি) স্বামীর নাম: আইনুর হোসেন বাড়ির নং : n0103 বয়স : 37 লিঙ্গ : মহিলা	WZJ1187186 ফটো উপলব্ধ	782 নাম : ফরিদ খাঁন পিতার নাম: মহঃ মোস্তাফা বাড়ির নং : n0166 বয়স : 35 লিঙ্গ : পুরুষ	WZJ0855742 ফটো উপলব্ধ	783 নাম : নাজির হোসেন পিতার নাম: জহর বাড়ির নং : n0089 বয়স : 62 লিঙ্গ : পুরুষ	JSL1693431 ফটো উপলব্ধ
784 নাম : ফিরোজ সেখ পিতার নাম: আসগার সেখ বাড়ির নং : n0189 বয়স : 40 লিঙ্গ : পুরুষ	JSL3175692 ফটো উপলব্ধ	785 নাম : সাদ্দাম হোসেন পিতার নাম: মহঃ মোস্তাফা বাড়ির নং : n0166 বয়স : 35 লিঙ্গ : পুরুষ	WZJ0855544 ফটো উপলব্ধ	786 নাম : ইলা খাতুন (বিবি) স্বামীর নাম: ফরিদ খাঁন বাড়ির নং : n0166 বয়স : 32 লিঙ্গ : মহিলা	WZJ1187558 ফটো উপলব্ধ
787 নাম : মেনো বেওয়া স্বামীর নাম: জিন্নাত আলি বাড়ির নং : n0103 বয়স : 60 লিঙ্গ : মহিলা	JSL1270222 ফটো উপলব্ধ	788 নাম : মোমেনা বেওয়া স্বামীর নাম: আসগার বাড়ির নং : n0189 বয়স : 64 লিঙ্গ : মহিলা	JSL1270461 ফটো উপলব্ধ	789 নাম : নুরসেদা পিতার নাম: নেজু বাড়ির নং : n0107 বয়স : 46 লিঙ্গ : মহিলা	JSL1269513 ফটো উপলব্ধ
790 নাম : মহঃ সাফিকুল আলম পিতার নাম: উমর আলী বাড়ির নং : n0146 বয়স : 45 লিঙ্গ : পুরুষ	JSL2453868 ফটো উপলব্ধ	791 নাম : হাসনু সেখ পিতার নাম: বাবুল সেখ বাড়ির নং : n0107 বয়স : 39 লিঙ্গ : পুরুষ	JSL2919595 ফটো উপলব্ধ	792 নাম : মোহম্মদ নসিবুল হোসেন পিতার নাম: সেখ জহর আলি বাড়ির নং : n0089 বয়স : 49 লিঙ্গ : পুরুষ	JSL1267707 ফটো উপলব্ধ
793 নাম : পলি বিবি স্বামীর নাম: নজরুল ইসলাম বাড়ির নং : n0107 বয়স : 48 লিঙ্গ : মহিলা	JSL1269653 ফটো উপলব্ধ	794 নাম : নজরুল ইসলাম পিতার নাম: নেজু সেখ বাড়ির নং : n0107 বয়স : 60 লিঙ্গ : পুরুষ	JSL1264894 ফটো উপলব্ধ	795 নাম : ফাতেমা বিবি স্বামীর নাম: হাসনু সেখ বাড়ির নং : 107 বয়স : 32 লিঙ্গ : মহিলা	WTF1510056 ফটো উপলব্ধ
796 নাম : তুহিন হোসেন পিতার নাম: রবিউল হোসেন বাড়ির নং : ফু বয়স : 20 লিঙ্গ : পুরুষ	WZJ2332476 ফটো উপলব্ধ	797 নাম : রিনা বেওয়া স্বামীর নাম: মহঃ মুস্তাফা বাড়ির নং : n0166 বয়স : 59 লিঙ্গ : মহিলা	JSL1268721 ফটো উপলব্ধ	798 নাম : একরামুল হক পিতার নাম: মহঃ গোলাম বাড়ির নং : n0119 বয়স : 31 লিঙ্গ : পুরুষ	WZJ1187384 ফটো উপলব্ধ
799 নাম : আজমিরা বেওয়া স্বামীর নাম: গোলাম সেখ বাড়ির নং : n0119 বয়স : 54 লিঙ্গ : মহিলা	JSL1265537 ফটো উপলব্ধ	800 নাম : মুন্না পিতার নাম: হারুন বাড়ির নং : n0130 বয়স : 35 লিঙ্গ : পুরুষ	WZJ0855155 ফটো উপলব্ধ	801 নাম : নেহা মল্লিক পিতার নাম: দিলীপ মল্লিক বাড়ির নং : না বয়স : 21 লিঙ্গ : মহিলা	WZJ2284412 ফটো উপলব্ধ
802 নাম : কাউসার আলি পিতার নাম: নুর মহম্মদ বাড়ির নং : n0112 বয়স : 45 লিঙ্গ : পুরুষ	JSL1265875 ফটো উপলব্ধ	803 নাম : কবেয়া বিবি স্বামীর নাম: নুর মহম্মদ বাড়ির নং : n0112 বয়স : 66 লিঙ্গ : মহিলা	JSL1268747 ফটো উপলব্ধ	804 নাম : কাবুল সেখ পিতার নাম: নুর মোহম্মদ বাড়ির নং : n0112 বয়স : 49 লিঙ্গ : পুরুষ	JSL1265263 ফটো উপলব্ধ
805 নাম : উমেদা বিবি স্বামীর নাম: কাউসার আলি বাড়ির নং : n0112 বয়স : 45 লিঙ্গ : মহিলা	JSL1270388 ফটো উপলব্ধ	806 নাম : রবেদা বিবি স্বামীর নাম: কাবুল সেখ বাড়ির নং : n0112 বয়স : 43 লিঙ্গ : মহিলা	JSL2453918 ফটো উপলব্ধ	807 নাম : নাজেমা খাতুন পিতার নাম: মহঃ কাবুল সেখ বাড়ির নং : এন0112 বয়স : 26 লিঙ্গ : মহিলা	WZJ1786615 ফটো উপলব্ধ



808 নাম : মহঃ সামির পিতার নাম: কাবুল সেখ বাড়ির নং : N0112 বয়স : 24 লিঙ্গ : পুরুষ	WZJ2036671 ফটো উপলব্ধ	809 নাম : মহঃ হাসরাত আলি পিতার নাম: মহঃ হীরু বাড়ির নং : n0114 বয়স : 29 লিঙ্গ : পুরুষ	WZJ1421866 ফটো উপলব্ধ	810 নাম : হাবিবা বিবি স্বামীর নাম: হিরু মোহাম্মদ বাড়ির নং : n0114 বয়স : 61 লিঙ্গ : মহিলা	JSL1269125 ফটো উপলব্ধ
811 নাম : হিরু মহম্মদ পিতার নাম: নাস্কু মহম্মদ বাড়ির নং : n0114 বয়স : 67 লিঙ্গ : পুরুষ	JSL1722404 ফটো উপলব্ধ	812 নাম : রেনু বিবি স্বামীর নাম: ফরিদ সেখ বাড়ির নং : n0094 বয়স : 32 লিঙ্গ : মহিলা	WZJ1310689 ফটো উপলব্ধ	813 নাম : সালমা খাতুন পিতার নাম: নাবির আলি বাড়ির নং : N-0094 বয়স : 25 লিঙ্গ : মহিলা	WZJ2034916 ফটো উপলব্ধ
814 নাম : রীনা স্বামীর নাম: নাবির বাড়ির নং : n0094 বয়স : 50 লিঙ্গ : মহিলা	JSL1266485 ফটো উপলব্ধ	815 নাম : নাবির আলি পিতার নাম: আকবার আলি বাড়ির নং : n0094 বয়স : 52 লিঙ্গ : পুরুষ	JSL1264688 ফটো উপলব্ধ	816 নাম : ফরিদ সেখ পিতার নাম: নুর ইসলাম বাড়ির নং : n0094 বয়স : 36 লিঙ্গ : পুরুষ	WZJ0855403 ফটো উপলব্ধ
817 নাম : টুলি স্বামীর নাম: নুর ইসলাম বাড়ির নং : n0094 বয়স : 53 লিঙ্গ : মহিলা	JSL1269885 ফটো উপলব্ধ	818 নাম : সাহেবা খাতুন পিতার নাম: নুর ইসলাম বাড়ির নং : N0094 বয়স : 24 লিঙ্গ : মহিলা	WZJ2036002 ফটো উপলব্ধ	819 নাম : নুরইসলাম পিতার নাম: আকবর বাড়ির নং : n0094 বয়স : 54 লিঙ্গ : পুরুষ	JSL1694918 ফটো উপলব্ধ
820 নাম : সোহেল সেখ পিতার নাম: দুলাল সেখ বাড়ির নং : 264 বয়স : 22 লিঙ্গ : পুরুষ	WZJ2247625 ফটো উপলব্ধ	821 নাম : আজমাল মিঞা পিতার নাম: আলতাপ মিঞা বাড়ির নং : n0109 বয়স : 34 লিঙ্গ : পুরুষ	WZJ0979385 ফটো উপলব্ধ	822 নাম : দুলাল সেখ পিতার নাম: ঈদু সেখ বাড়ির নং : n0109 বয়স : 53 লিঙ্গ : পুরুষ	JSL1270370 ফটো উপলব্ধ
823 নাম : মতোজা বিবি স্বামীর নাম: দুলাল সেখ বাড়ির নং : n0109 বয়স : 44 লিঙ্গ : মহিলা	JSL2206423 ফটো উপলব্ধ	824 নাম : সেবা খাতুন পিতার নাম: আলতাপ সেখ বাড়ির নং : n0109 বয়স : 28 লিঙ্গ : মহিলা	WZJ1587377 ফটো উপলব্ধ	825 নাম : সাহেবা খাতুন পিতার নাম: আলতাপ সেখ বাড়ির নং : এন109 বয়স : 23 লিঙ্গ : মহিলা	WZJ2125391 ফটো উপলব্ধ
826 নাম : আলতাপ মিঞা পিতার নাম: ঈদু সেখ বাড়ির নং : n0109 বয়স : 60 লিঙ্গ : পুরুষ	JSL1270297 ফটো উপলব্ধ	827 নাম : জলি বিবি স্বামীর নাম: আলতাপ মিঞা বাড়ির নং : n0109 বয়স : 56 লিঙ্গ : মহিলা	JSL1268994 ফটো উপলব্ধ	828 নাম : বাদল পিতার নাম: ঈদু বাড়ির নং : n0109 বয়স : 57 লিঙ্গ : পুরুষ	JSL2206415 ফটো উপলব্ধ
829 নাম : মোস্তাকিম আলি পিতার নাম: কুদ্দুস সেখ বাড়ির নং : n0124 বয়স : 51 লিঙ্গ : পুরুষ	JSL1264779 ফটো উপলব্ধ	830 নাম : জেবা বিবি স্বামীর নাম: আমজাদ আলী বাড়ির নং : এন0105 বয়স : 25 লিঙ্গ : মহিলা	WZJ2126183 ফটো উপলব্ধ	831 নাম : রেশমা খাতুন পিতার নাম: মহঃ নিশু বাড়ির নং : 105 বয়স : 27 লিঙ্গ : মহিলা	WZJ1624873 ফটো উপলব্ধ
832 নাম : বানো বেওয়া স্বামীর নাম: মাহিদুর রহমান বাড়ির নং : n0160 বয়স : 67 লিঙ্গ : মহিলা	JSL1695436 ফটো উপলব্ধ	833 নাম : মহঃ তোফি জুল ইসলাম পিতার নাম: মহঃ নিশু বাড়ির নং : n0105 বয়স : 29 লিঙ্গ : পুরুষ	WZJ1421833 ফটো উপলব্ধ	834 নাম : আনোয়ারা স্বামীর নাম: বাদল বাড়ির নং : n0105 বয়স : 60 লিঙ্গ : মহিলা	JSL1270263 ফটো উপলব্ধ
835 নাম : আনওয়ার আলি পিতার নাম: বাদল রহমান বাড়ির নং : n0105 বয়স : 43 লিঙ্গ : পুরুষ	JSL2919447 ফটো উপলব্ধ	836 নাম : রাহানা বেওয়া স্বামীর নাম: মঈনু বাড়ির নং : n0160 বয়স : 59 লিঙ্গ : মহিলা	JSL1269638 ফটো উপলব্ধ	837 নাম : আইজুল পিতার নাম: কুদ্দুস বাড়ির নং : n0124 বয়স : 61 লিঙ্গ : পুরুষ	JSL1266493 ফটো উপলব্ধ

838 নাম : সাইনা খাতুন পিতার নাম: সাইজুল রহমান বাড়ির নং : n0124 বয়স : 36 লিঙ্গ : মহিলা	WZJ0855122 ফটো উপলব্ধ	839 নাম : আরফা বিবি স্বামীর নাম: আইজুল হোসেন বাড়ির নং : n0124 বয়স : 45 লিঙ্গ : মহিলা	JSL1267111 ফটো উপলব্ধ	840 নাম : জলি বিবি স্বামীর নাম: নিশু বাড়ির নং : n0105 বয়স : 50 লিঙ্গ : মহিলা	JSL1270206 ফটো উপলব্ধ
841 নাম : মহঃ নিশু পিতার নাম: মহঃ মাংলা বাড়ির নং : n0105 বয়স : 65 লিঙ্গ : পুরুষ	JSL1268242 ফটো উপলব্ধ	842 নাম : সাঈজুল রহমান পিতার নাম: কুদ্দুস সেখ বাড়ির নং : n0124 বয়স : 67 লিঙ্গ : পুরুষ	JSL1264670 ফটো উপলব্ধ	843 নাম : সন্টু সেখ পিতার নাম: কাশিম সেখ বাড়ির নং : n0160 বয়স : 66 লিঙ্গ : পুরুষ	JSL1267582 ফটো উপলব্ধ
844 নাম : সাদিকা খাতুন(বিবি) স্বামীর নাম: মহঃ নাসিরুদ্দিন বাড়ির নং : 105 বয়স : 31 লিঙ্গ : মহিলা	WZJ1624766 ফটো উপলব্ধ	845 নাম : বাদলু রহমান পিতার নাম: মঙ্গলা বাড়ির নং : n0105 বয়স : 71 লিঙ্গ : পুরুষ	JSL1268291 ফটো উপলব্ধ	846 নাম : আমজাদ আলী পিতার নাম: বাদলু রহমান বাড়ির নং : n0105 বয়স : 36 লিঙ্গ : পুরুষ	WZJ0855296 ফটো উপলব্ধ
847 নাম : মহঃ নাসিরুদ্দিন পিতার নাম: মহঃ নিশু বাড়ির নং : n0105 বয়স : 32 লিঙ্গ : পুরুষ	WZJ1187376 ফটো উপলব্ধ	848 নাম : রিনা খাতুন পিতার নাম: বাদলু রহমান বাড়ির নং : n0105 বয়স : 29 লিঙ্গ : মহিলা	WZJ1421973 ফটো উপলব্ধ	849 নাম : আশিকা খাতুন পিতার নাম: আইজুল হোসেন বাড়ির নং : NO124 বয়স : 29 লিঙ্গ : মহিলা	WZJ1624709 ফটো উপলব্ধ
850 নাম : আজহার হোসেন পিতার নাম: সাইজুল রহমান বাড়ির নং : n0124 বয়স : 29 লিঙ্গ : পুরুষ	WZJ1520659 ফটো উপলব্ধ	851 নাম : সুলেখা বিবি স্বামীর নাম: মকবুল হোসেন বাড়ির নং : 156 বয়স : 45 লিঙ্গ : মহিলা	WZJ0246355 ফটো উপলব্ধ	852 নাম : নুরজাহান খাতুন পিতার নাম: সাইজুল রহমান বাড়ির নং : n0124 বয়স : 33 লিঙ্গ : মহিলা	WZJ0979427 ফটো উপলব্ধ
853 নাম : সারিফা খাতুন স্বামীর নাম: মহঃ তোফিজুল ইসলাম বাড়ির নং : N0105 বয়স : 27 লিঙ্গ : মহিলা	WZJ1738152 ফটো উপলব্ধ	854 নাম : মকবুল হোসেন পিতার নাম: মহঃ কাশিম বাড়ির নং : n0160 বয়স : 55 লিঙ্গ : পুরুষ	JSL1268150 ফটো উপলব্ধ	855 নাম : তাসলিমা বিবি স্বামীর নাম: মোস্তাকিম আলি বাড়ির নং : n0124 বয়স : 35 লিঙ্গ : মহিলা	WZJ0979294 ফটো উপলব্ধ
856 নাম : আকরামুল হোসেন পিতার নাম: আইজুল হোসেন বাড়ির নং : NO124 বয়স : 27 লিঙ্গ : পুরুষ	WZJ1624717 ফটো উপলব্ধ	857 নাম : নার্গিশ বিবি স্বামীর নাম: সাহাজান সেখ বাড়ির নং : n0160 বয়স : 42 লিঙ্গ : মহিলা	JSL2729622 ফটো উপলব্ধ	858 নাম : সাহেনাজ খাতুন (বিবি) স্বামীর নাম: বাজান সেখ বাড়ির নং : n0160 বয়স : 32 লিঙ্গ : মহিলা	WZJ1077866 ফটো উপলব্ধ
859 নাম : বাজান সেখ পিতার নাম: মহিদুর রহমান বাড়ির নং : n0160 বয়স : 44 লিঙ্গ : পুরুষ	JSL2453959 ফটো উপলব্ধ	860 নাম : আজিজুর রহমান পিতার নাম: আবুল সেখ বাড়ির নং : N0240 বয়স : 26 লিঙ্গ : পুরুষ	WZJ1738210 ফটো উপলব্ধ	861 নাম : সীমা খাতুন পিতার নাম: বাদলু রহমান বাড়ির নং : n0105 বয়স : 33 লিঙ্গ : মহিলা	WZJ1421981 ফটো উপলব্ধ
862 নাম : তাসলিমা খাতুন (বিবি) স্বামীর নাম: আনওয়ার আলি বাড়ির নং : n0105 বয়স : 32 লিঙ্গ : মহিলা	WZJ1187608 ফটো উপলব্ধ	863 নাম : গোবিন্দ রায় পিতার নাম: ব্রজেনন্দন রায় বাড়ির নং : এন0067 বয়স : 25 লিঙ্গ : পুরুষ	WZJ2125235 ফটো উপলব্ধ	864 নাম : ইমরান শেখ পিতার নাম: সালাউদ্দিন শেখ বাড়ির নং : নং0144 বয়স : 26 লিঙ্গ : পুরুষ	WZJ1840396 ফটো উপলব্ধ
865 নাম : রুমি বিবি স্বামীর নাম: মহঃ সারিফুল ইসলাম বাড়ির নং : n0125 বয়স : 35 লিঙ্গ : মহিলা	WZJ1077858 ফটো উপলব্ধ	866 নাম : জাহানারা বিবি স্বামীর নাম: সাদিক সেখ বাড়ির নং : n0125 বয়স : 62 লিঙ্গ : মহিলা	JSL1265941 ফটো উপলব্ধ	867 নাম : মহম্মদ সাদিক পিতার নাম: হোসনৌ সেখ বাড়ির নং : n0125 বয়স : 71 লিঙ্গ : পুরুষ	JSL1267814 ফটো উপলব্ধ



868 নাম : মুলতান আলী পিতার নাম: সাদিক আলী বাড়ির নং : n0125 বয়স : 37 লিঙ্গ : পুরুষ	JSL3175643 ফটো উপলব্ধ	869 নাম : দুলারি খাতুন পিতার নাম: সাদিক সেখ বাড়ির নং : n0125 বয়স : 34 লিঙ্গ : মহিলা	WZJ0979187 ফটো উপলব্ধ	870 নাম : মোহঃ সারিফুল ইসলাম পিতার নাম: মোহঃ সাদিক আলী বাড়ির নং : n0125 বয়স : 40 লিঙ্গ : পুরুষ	WZJ0855130 ফটো উপলব্ধ
871 নাম : রামজান আলি পিতার নাম: মহঃ সাদিক বাড়ির নং : n0125 বয়স : 32 লিঙ্গ : পুরুষ	WZJ1077965 ফটো উপলব্ধ	872 নাম : চানু সেখ পিতার নাম: সাদিক সেখ বাড়ির নং : n0125 বয়স : 30 লিঙ্গ : পুরুষ	WZJ1310929 ফটো উপলব্ধ	873 নাম : সানাউল সেখ পিতার নাম: ফজলু সেখ বাড়ির নং : n0174 বয়স : 37 লিঙ্গ : পুরুষ	WZJ0246421 ফটো উপলব্ধ
874 নাম : রাবিউল সেখ পিতার নাম: আজিমুদ্দিন সেখ বাড়ির নং : 243 বয়স : 35 লিঙ্গ : পুরুষ	WZJ1624832 ফটো উপলব্ধ	875 নাম : ইমরান সেখ পিতার নাম: ফজলু সেখ বাড়ির নং : n0173 বয়স : 37 লিঙ্গ : পুরুষ	JSL3255569 ফটো উপলব্ধ	876 নাম : আনসারি খাতুন(বিবি) স্বামীর নাম: মহঃ তেজু বাড়ির নং : n0098 বয়স : 29 লিঙ্গ : মহিলা	WZJ1421916 ফটো উপলব্ধ
877 নাম : চনচৌলী বিবি স্বামীর নাম: সেখ রমজান বাড়ির নং : n0098 বয়স : 54 লিঙ্গ : মহিলা	JSL1266600 ফটো উপলব্ধ	878 নাম : মহঃ আরসাদ আলি পিতার নাম: সুরুর সেখ বাড়ির নং : চালিশাপাড়া বয়স : 25 লিঙ্গ : পুরুষ	WZJ1786797 ফটো উপলব্ধ	879 নাম : নাজনি খাতুন পিতার নাম: নাজির হোসেন বাড়ির নং : N0142 বয়স : 26 লিঙ্গ : মহিলা	WZJ1738285 ফটো উপলব্ধ
880 নাম : রোহিলা স্বামীর নাম: হাসান বাড়ির নং : n0167 বয়স : 69 লিঙ্গ : মহিলা	JSL1267665 ফটো উপলব্ধ	881 নাম : নাজির সেখ পিতার নাম: মহম্মদআলী বাড়ির নং : n0142 বয়স : 62 লিঙ্গ : পুরুষ	JSL1264662 ফটো উপলব্ধ	882 নাম : নারফিস ইসলাম পিতার নাম: নুরুল ইসলাম বাড়ির নং : n0145 বয়স : 24 লিঙ্গ : পুরুষ	WZJ2035939 ফটো উপলব্ধ
883 নাম : এশাক সেখ পিতার নাম: মুন্না সেখ বাড়ির নং : n0075 বয়স : 29 লিঙ্গ : পুরুষ	WZJ1520550 ফটো উপলব্ধ	884 নাম : ফজলু সেখ পিতার নাম: ভাদু সেখ বাড়ির নং : n0174 বয়স : 58 লিঙ্গ : পুরুষ	JSL1268812 ফটো উপলব্ধ	885 নাম : হায়দার আলি পিতার নাম: ওয়ারেশ আলি বাড়ির নং : n0100 বয়স : 32 লিঙ্গ : পুরুষ	WZJ1520576 ফটো উপলব্ধ
886 নাম : বাচ্চু সেখ পিতার নাম: মহঃ হানিফ বাড়ির নং : n0137 বয়স : 63 লিঙ্গ : পুরুষ	JSL1265891 ফটো উপলব্ধ	887 নাম : শেলী বিবি স্বামীর নাম: জামাল সেখ বাড়ির নং : n0168 বয়স : 56 লিঙ্গ : মহিলা	JSL1270107 ফটো উপলব্ধ	888 নাম : হাসান সেখ পিতার নাম: হোসিনি সেখ বাড়ির নং : n0167 বয়স : 76 লিঙ্গ : পুরুষ	JSL1270784 ফটো উপলব্ধ
889 নাম : নেহা খাতুন পিতার নাম: রেহান সেখ বাড়ির নং : নং127 বয়স : 24 লিঙ্গ : মহিলা	WZJ2037034 ফটো উপলব্ধ	890 নাম : ইসমাইল সেখ পিতার নাম: চানু সেখ সেখ বাড়ির নং : n0096 বয়স : 29 লিঙ্গ : পুরুষ	WZJ1421957 ফটো উপলব্ধ	891 নাম : সামেনা খাতুন পিতার নাম: আজিমুদ্দিন সেখ বাড়ির নং : 243 বয়স : 30 লিঙ্গ : মহিলা	WZJ1624840 ফটো উপলব্ধ
892 নাম : আফসানা খাতুন পিতার নাম: আজিমুদ্দিন সেখ বাড়ির নং : 243 বয়স : 29 লিঙ্গ : মহিলা	WZJ1624808 ফটো উপলব্ধ	893 নাম : রুবিনা খাতুন পিতার নাম: আজিমুদ্দিন সেখ বাড়ির নং : 243 বয়স : 32 লিঙ্গ : মহিলা	WZJ1624790 ফটো উপলব্ধ	894 নাম : গুলাফসা খাতুন (বিবি) স্বামীর নাম: রাজু সেখ বাড়ির নং : NO132 বয়স : 31 লিঙ্গ : মহিলা	WZJ1624733 ফটো উপলব্ধ
895 নাম : জুএল সেখ পিতার নাম: সরাজুল সেখ বাড়ির নং : এন0133 বয়স : 22 লিঙ্গ : পুরুষ	WZJ2242899 ফটো উপলব্ধ	896 নাম : রুমি বিবি স্বামীর নাম: আলেম আলি বাড়ির নং : n0100 বয়স : 52 লিঙ্গ : মহিলা	JSL2729440 ফটো উপলব্ধ	897 নাম : আসমিরা খাতুন(বিবি) স্বামীর নাম: উজির সেখ বাড়ির নং : n0128 বয়স : 30 লিঙ্গ : মহিলা	WZJ1310895 ফটো উপলব্ধ

898 নাম : রেজিনা স্বামীর নাম: টুলু বাড়ির নং : n0128 বয়স : 60 লিঙ্গ : মহিলা	JSL1268184 ফটো উপলব্ধ	899 নাম : ফ্যানুশি বিবি স্বামীর নাম: কল্যাণ শেখ বাড়ির নং : n0096 বয়স : 40 লিঙ্গ : মহিলা	WZJ1310580 ফটো উপলব্ধ	900 নাম : কল্যাণ শেখ পিতার নাম: ভদ্র শেখ বাড়ির নং : n0096 বয়স : 50 লিঙ্গ : পুরুষ	JSL1270743 ফটো উপলব্ধ
901 নাম : ওয়ারেশ আলি পিতার নাম: রিয়াজুদ্দিন বাড়ির নং : n0100 বয়স : 69 লিঙ্গ : পুরুষ	JSL1265552 ফটো উপলব্ধ	902 নাম : মেহেরুন নেশা স্বামীর নাম: মহ.হোসেন আলি বাড়ির নং : N-0168 বয়স : 25 লিঙ্গ : মহিলা	WZJ2035038 ফটো উপলব্ধ	903 নাম : কেতাবুল সেখ পিতার নাম: নাজির সেখ বাড়ির নং : 128 বয়স : 22 লিঙ্গ : পুরুষ	WZJ2247419 ফটো উপলব্ধ
904 নাম : মারিয়ম বিবি স্বামীর নাম: মালেক সেখ বাড়ির নং : এন0161 বয়স : 55 লিঙ্গ : মহিলা	JSL1270248 ফটো উপলব্ধ	905 নাম : সাবির আলি পিতার নাম: নুরসেদ সেখ বাড়ির নং : n0186 বয়স : 29 লিঙ্গ : মহিলা	WZJ1520667 ফটো উপলব্ধ	906 নাম : মল্লিকা বিবি স্বামীর নাম: নুরসেদ সেখ বাড়ির নং : N0186 বয়স : 36 লিঙ্গ : মহিলা	WZJ2036770 ফটো উপলব্ধ
907 নাম : জামিলা খাতুন পিতার নাম: জামাল সেখ বাড়ির নং : n0168 বয়স : 32 লিঙ্গ : মহিলা	WZJ1310887 ফটো উপলব্ধ	908 নাম : রিহান সেখ পিতার নাম: গুদরী সেখ বাড়ির নং : n0127 বয়স : 48 লিঙ্গ : পুরুষ	JSL1269265 ফটো উপলব্ধ	909 নাম : মানু পিতার নাম: ভাদরু বাড়ির নং : n0096 বয়স : 57 লিঙ্গ : পুরুষ	JSL1264910 ফটো উপলব্ধ
910 নাম : সফিকুল সেখ পিতার নাম: ফাজল সেখ বাড়ির নং : N0174 বয়স : 29 লিঙ্গ : পুরুষ	WZJ1738293 ফটো উপলব্ধ	911 নাম : আমেনা খাতুন পিতার নাম: মহঃআলি বাড়ির নং : n0142 বয়স : 47 লিঙ্গ : মহিলা	JSL1269067 ফটো উপলব্ধ	912 নাম : মর্জিনা স্বামীর নাম: নাজিরহোসেন বাড়ির নং : n0142 বয়স : 51 লিঙ্গ : মহিলা	JSL1270610 ফটো উপলব্ধ
913 নাম : হাসনাবা খাতুন পিতার নাম: জুমান সেখ বাড়ির নং : n0132 বয়স : 40 লিঙ্গ : মহিলা	WZJ0855163 ফটো উপলব্ধ	914 নাম : আনজুরি বিবি স্বামীর নাম: মুক্তার হোসেন বাড়ির নং : n0137 বয়স : 35 লিঙ্গ : মহিলা	WZJ0855619 ফটো উপলব্ধ	915 নাম : মর্জিনা বিবি স্বামীর নাম: মোহাম্মদ জামিল শেখ বাড়ির নং : n0102 বয়স : 36 লিঙ্গ : মহিলা	WZJ0855585 ফটো উপলব্ধ
916 নাম : ইসমায়েল সেখ পিতার নাম: ইব্রাহিম সেখ বাড়ির নং : ওল্ড মালদা রোড বয়স : 25 লিঙ্গ : পুরুষ	WZJ2035343 ফটো উপলব্ধ	917 নাম : মহঃ নুরুল পিতার নাম: রিয়াজুদ্দিন সেখ বাড়ির নং : n0100 বয়স : 55 লিঙ্গ : পুরুষ	JSL2729457 ফটো উপলব্ধ	918 নাম : সামিউল হোসেন পিতার নাম: সামসুদ্দিন সেখ বাড়ির নং : n0127 বয়স : 29 লিঙ্গ : পুরুষ	WZJ1421874 ফটো উপলব্ধ
919 নাম : মহঃ মানসুর সেখ পিতার নাম: বাচ্চু বাড়ির নং : n0137 বয়স : 35 লিঙ্গ : পুরুষ	WZJ0855262 ফটো উপলব্ধ	920 নাম : আলেম আলি পিতার নাম: রিয়াজুদ্দিন সেখ বাড়ির নং : n0100 বয়স : 62 লিঙ্গ : পুরুষ	JSL1266055 ফটো উপলব্ধ	921 নাম : টুকি বিবি স্বামীর নাম: সামসুদ্দিন সেখ বাড়ির নং : n0127 বয়স : 49 লিঙ্গ : মহিলা	JSL1269190 ফটো উপলব্ধ
922 নাম : নুরসেদ সেখ পিতার নাম: ভাদরু সেখ বাড়ির নং : n0096 বয়স : 51 লিঙ্গ : পুরুষ	JSL1267897 ফটো উপলব্ধ	923 নাম : রুস্তা খাতুন স্বামীর নাম: সাফিজুল খাতুন বাড়ির নং : এন0174 বয়স : 29 লিঙ্গ : মহিলা	WZJ2125201 ফটো উপলব্ধ	924 নাম : রুকসানা বিবি স্বামীর নাম: মানু সেখ বাড়ির নং : n0096 বয়স : 45 লিঙ্গ : মহিলা	JSL2206696 ফটো উপলব্ধ
925 নাম : মহঃ জামিল সেখ পিতার নাম: সাকির সেখ বাড়ির নং : n0102 বয়স : 39 লিঙ্গ : পুরুষ	JSL2730711 ফটো উপলব্ধ	926 নাম : সমিউল সেখ পিতার নাম: টুলু সেখ বাড়ির নং : n0128 বয়স : 31 লিঙ্গ : পুরুষ	WZJ1187293 ফটো উপলব্ধ	927 নাম : সাকির সেখ পিতার নাম: ফাইজুদ্দিন সেখ বাড়ির নং : n0148 বয়স : 63 লিঙ্গ : পুরুষ	JSL1266436 ফটো উপলব্ধ



928 নাম : পাচো বিবি স্বামীর নাম: ইব্রাহিম সেখ বাড়ির নং : n0087 বয়স : 56 লিঙ্গ : মহিলা	JSL1269505 ফটো উপলব্ধ	929 নাম : জয়েল সেখ পিতার নাম: জিয়াউদ্দিন সেখ বাড়ির নং : n0142 বয়স : 35 লিঙ্গ : পুরুষ	WZJ0979195 ফটো উপলব্ধ	930 নাম : আবুল সেখ পিতার নাম: খড়িয়া বাড়ির নং : n0240 বয়স : 57 লিঙ্গ : পুরুষ	JSL1269463 ফটো উপলব্ধ
931 নাম : ভাদরু সেখ পিতার নাম: সুকু সেখ বাড়ির নং : n0096 বয়স : 73 লিঙ্গ : পুরুষ	JSL1268630 ফটো উপলব্ধ	932 নাম : সুকু সেখ পিতার নাম: পাচু সেখ বাড়ির নং : n0133 বয়স : 73 লিঙ্গ : পুরুষ	JSL1265214 ফটো উপলব্ধ	933 নাম : ইয়াসমিন খাতুন স্বামীর নাম: মহঃ রাবিউল সেখ বাড়ির নং : 137 বয়স : 28 লিঙ্গ : মহিলা	WZJ1624824 ফটো উপলব্ধ
934 নাম : সাহানা বিবি স্বামীর নাম: ফজলু সেখ বাড়ির নং : n0174 বয়স : 53 লিঙ্গ : মহিলা	JSL1268804 ফটো উপলব্ধ	935 নাম : জ্যাইনাব খাতুন পিতার নাম: আসাদুল হোসেন বাড়ির নং : NO127 বয়স : 27 লিঙ্গ : মহিলা	WZJ1624691 ফটো উপলব্ধ	936 নাম : জ্যোসনারা খাতুন স্বামীর নাম: মোহাম্মদ হসরত আলি বাড়ির নং : n0087 বয়স : 31 লিঙ্গ : মহিলা	WZJ1422021 ফটো উপলব্ধ
937 নাম : জলি খাতুন স্বামীর নাম: জালিল সেখ বাড়ির নং : n0108 বয়স : 42 লিঙ্গ : মহিলা	WZJ1310697 ফটো উপলব্ধ	938 নাম : মোহাম্মদ জামাল সেখ পিতার নাম: সেখ সুকু বাড়ির নং : n0168 বয়স : 64 লিঙ্গ : পুরুষ	JSL1266659 ফটো উপলব্ধ	939 নাম : সাকিলা বিবি স্বামীর নাম: মহঃ তালেব সেখ বাড়ির নং : n0102 বয়স : 57 লিঙ্গ : মহিলা	WZJ1881390 ফটো উপলব্ধ
940 নাম : জালিল সেখ পিতার নাম: জাইনুল সেখ বাড়ির নং : n0168 বয়স : 36 লিঙ্গ : পুরুষ	WZJ1187426 ফটো উপলব্ধ	941 নাম : রমজান সেখ পিতার নাম: চারু সেখ বাড়ির নং : n0098 বয়স : 59 লিঙ্গ : পুরুষ	JSL1270669 ফটো উপলব্ধ	942 নাম : জাহেদা বিবি স্বামীর নাম: সেরাজুল সেখ বাড়ির নং : n0133 বয়স : 38 লিঙ্গ : মহিলা	WZJ0246488 ফটো উপলব্ধ
943 নাম : সাকিলা বিবি স্বামীর নাম: ফজলু সেখ বাড়ির নং : n0173 বয়স : 52 লিঙ্গ : মহিলা	JSL1269091 ফটো উপলব্ধ	944 নাম : রুবিনা খাতুন স্বামীর নাম: সাফি কুল ইসলাম বাড়ির নং : N0174 বয়স : 25 লিঙ্গ : মহিলা	WZJ2036283 ফটো উপলব্ধ	945 নাম : সাফিজুল হোসেন পিতার নাম: ফজলু সেখ বাড়ির নং : n0174 বয়স : 33 লিঙ্গ : পুরুষ	WZJ0979146 ফটো উপলব্ধ
946 নাম : আজিমুদ্দিন সেখ পিতার নাম: আলাউদ্দিন সেখ বাড়ির নং : n0243 বয়স : 55 লিঙ্গ : পুরুষ	WZJ1587336 ফটো উপলব্ধ	947 নাম : মেহেন্দী খাতুন পিতার নাম: ফজলু সেখ বাড়ির নং : n0173 বয়স : 33 লিঙ্গ : মহিলা	WZJ0979138 ফটো উপলব্ধ	948 নাম : মহঃ হোসেন আলি পিতার নাম: মহঃ মশু বাড়ির নং : n0168 বয়স : 31 লিঙ্গ : পুরুষ	WZJ1187459 ফটো উপলব্ধ
949 নাম : বেলী খাতুন পিতার নাম: মালেক সেখ বাড়ির নং : n0161 বয়স : 31 লিঙ্গ : মহিলা	WZJ1187277 ফটো উপলব্ধ	950 নাম : তায়ানা খাতুন পিতার নাম: ইব্রাহিম সেখ বাড়ির নং : 087 বয়স : 27 লিঙ্গ : মহিলা	WZJ1624899 ফটো উপলব্ধ	951 নাম : সাবানা খাতুন পিতার নাম: মানু সেখ বাড়ির নং : nং096 বয়স : 23 লিঙ্গ : মহিলা	WZJ2125771 ফটো উপলব্ধ
952 নাম : মানুয়ারা স্বামীর নাম: রনু বাড়ির নং : n0096 বয়স : 49 লিঙ্গ : মহিলা	JSL1268598 ফটো উপলব্ধ	953 নাম : মহঃ ব্রজকাম সেখ পিতার নাম: মহঃ জাইনুল সেখ বাড়ির নং : N0168 বয়স : 31 লিঙ্গ : পুরুষ	WZJ1738178 ফটো উপলব্ধ	954 নাম : উজির সেখ পিতার নাম: টুলু সেখ বাড়ির নং : n0128 বয়স : 42 লিঙ্গ : পুরুষ	JSL3175569 ফটো উপলব্ধ
955 নাম : এসনুর বিবি স্বামীর নাম: ওয়ারেশ আলি বাড়ির নং : n0100 বয়স : 58 লিঙ্গ : মহিলা	JSL1265982 ফটো উপলব্ধ	956 নাম : ডেজি বিবি স্বামীর নাম: মহঃ নুরুল বাড়ির নং : n0100 বয়স : 48 লিঙ্গ : মহিলা	JSL1265248 ফটো উপলব্ধ	957 নাম : মুক্তার হোসেন পিতার নাম: বাচ্চু সেখ বাড়ির নং : চালিশাপাড়া বয়স : 42 লিঙ্গ : পুরুষ	JSL2919579 ফটো উপলব্ধ



বিধানসভা নির্বাচনক্ষেত্রের নং, নাম : 50-মালদহ  
ভাগ নং, নাম : 2-চালিশাপাড়া

958 নাম : ইব্রাহিম সেখ পিতার নাম: সেখ সাউকাত আলি বাড়ির নং : এইচ এন ০৮৭ বয়স : 59 লিঙ্গ : পুরুষ	JSL1269182 ফটো উপলব্ধ	959 নাম : ফজল সেখ পিতার নাম: মফি সেখ বাড়ির নং : n0173 বয়স : 61 লিঙ্গ : পুরুষ	JSL1267558 ফটো উপলব্ধ	960 নাম : মহঃ তেজু পিতার নাম: মহঃ রমজান বাড়ির নং : n0098 বয়স : 34 লিঙ্গ : পুরুষ	JSL3255577 ফটো উপলব্ধ
961 নাম : ইয়াসমিন খাতুন স্বামীর নাম: সমিউল হোসেন বাড়ির নং : নং127 বয়স : 23 লিঙ্গ : মহিলা	WZJ2125839 ফটো উপলব্ধ	962 নাম : সেরাজুল সেখ পিতার নাম: মুক্ক সেখ বাড়ির নং : n0133 বয়স : 45 লিঙ্গ : পুরুষ	JSL3255593 ফটো উপলব্ধ	963 নাম : সিতারা খাতুন (বিবি) স্বামীর নাম: উজির হোসেন বাড়ির নং : n0142 বয়স : 30 লিঙ্গ : মহিলা	WZJ1421684 ফটো উপলব্ধ
964 নাম : রমজান সেখ পিতার নাম: জাক্বার সেখ বাড়ির নং : n0104 বয়স : 50 লিঙ্গ : পুরুষ	JSL1265487 ফটো উপলব্ধ	965 নাম : রাসুল হোসেন পিতার নাম: নাজির আলী বাড়ির নং : n0142 বয়স : 35 লিঙ্গ : পুরুষ	WZJ0979450 ফটো উপলব্ধ	966 নাম : উজির হোসেন পিতার নাম: মহম্মাদ আলী বাড়ির নং : n0142 বয়স : 37 লিঙ্গ : পুরুষ	WZJ0855189 ফটো উপলব্ধ
967 নাম : সাইরুল সেখ পিতার নাম: নেওয়াজ বাড়ির নং : n0134 বয়স : 54 লিঙ্গ : পুরুষ	WB/07/045/252473 ফটো উপলব্ধ	968 নাম : রাজু সেখ পিতার নাম: রাবুল সেখ বাড়ির নং : n0132 বয়স : 34 লিঙ্গ : পুরুষ	WZJ0979377 ফটো উপলব্ধ	969 নাম : রাবুল সেখ পিতার নাম: জুমনা সেখ বাড়ির নং : n0132 বয়স : 61 লিঙ্গ : পুরুষ	JSL1265560 ফটো উপলব্ধ
970 নাম : মহঃ রাবিউল পিতার নাম: মহঃ বাচ্চু বাড়ির নং : n0137 বয়স : 36 লিঙ্গ : পুরুষ	WZJ0855114 ফটো উপলব্ধ	971 নাম : নুরসেদ সেখ পিতার নাম: লালচাঁদ সেখ বাড়ির নং : n0186 বয়স : 50 লিঙ্গ : পুরুষ	JSL1267640 ফটো উপলব্ধ	972 নাম : দিপালী স্বামীর নাম: সাইরুল সেখ বাড়ির নং : n0134 বয়স : 49 লিঙ্গ : মহিলা	WB/07/045/252474 ফটো উপলব্ধ
973 নাম : রামজান মহলদার পিতার নাম: নাজির হোসেন বাড়ির নং : N0142 বয়স : 24 লিঙ্গ : পুরুষ	WZJ2037265 ফটো উপলব্ধ	974 নাম : মিলি বিবি স্বামীর নাম: রমজান সেখ বাড়ির নং : n0104 বয়স : 41 লিঙ্গ : মহিলা	WZJ0246306 ফটো উপলব্ধ	975 নাম : সাহেবা খাতুন স্বামীর নাম: মহঃমানসুর সেখ বাড়ির নং : এন0137 বয়স : 29 লিঙ্গ : মহিলা	WZJ1786599 ফটো উপলব্ধ
976 নাম : গোলেনুর স্বামীর নাম: বাচ্চু বাড়ির নং : n0137 বয়স : 59 লিঙ্গ : মহিলা	JSL1266899 ফটো উপলব্ধ	977 নাম : ফিরদৌসি বিবি স্বামীর নাম: নুরসেদ সেখ বাড়ির নং : n0096 বয়স : 35 লিঙ্গ : মহিলা	WZJ1187533 ফটো উপলব্ধ	978 নাম : আজমিরা বিবি স্বামীর নাম: রিহান সেখ বাড়ির নং : n0127 বয়স : 40 লিঙ্গ : মহিলা	JSL3255445 ফটো উপলব্ধ
979 নাম : সমসুদ্দিন সেখ পিতার নাম: গুদরী সেখ বাড়ির নং : n0127 বয়স : 56 লিঙ্গ : পুরুষ	JSL1270495 ফটো উপলব্ধ	980 নাম : মালেক সেখ পিতার নাম: সামিরুদ্দিন সেখ বাড়ির নং : এন0161 বয়স : 65 লিঙ্গ : পুরুষ	JSL1270313 ফটো উপলব্ধ	981 নাম : রাবিউল ইসলাম পিতার নাম: রুনু সেখ বাড়ির নং : n0096 বয়স : 29 লিঙ্গ : পুরুষ	WZJ1520675 ফটো উপলব্ধ
982 নাম : ইদোন খাতুন পিতার নাম: আলি হিকমাত বাড়ির নং : n0137 বয়স : 32 লিঙ্গ : মহিলা	SEU0858092 ফটো উপলব্ধ	983 নাম : সাহানা বিবি স্বামীর নাম: নাজির সেখ বাড়ির নং : n0128 বয়স : 40 লিঙ্গ : মহিলা	JSL3255551 ফটো উপলব্ধ	984 নাম : নুরেখা স্বামীর নাম: ভাদর বাড়ির নং : n0096 বয়স : 67 লিঙ্গ : মহিলা	JSL1267194 ফটো উপলব্ধ
985 নাম : আজমিরা খাতুন পিতার নাম: আজিমুদ্দিন সেখ বাড়ির নং : 243 বয়স : 27 লিঙ্গ : মহিলা	WZJ1624998 ফটো উপলব্ধ	986 নাম : জামির সেখ পিতার নাম: রিহান সেখ বাড়ির নং : 129 বয়স : 22 লিঙ্গ : পুরুষ	WZJ2247443 ফটো উপলব্ধ	987 নাম : পিকী খাতুন পিতার নাম: মোস্তাকিম আলি বাড়ির নং : N-0141 বয়স : 37 লিঙ্গ : মহিলা	WZJ0762773 ফটো উপলব্ধ

988 নাম : নাজির সেখ পিতার নাম: টুলু সেখ বাড়ির নং : n0128 বয়স : 42 লিঙ্গ : পুরুষ	JSL2729895 ফটো উপলব্ধ	989 নাম : মহঃ ইব্রাহিম সেখ পিতার নাম: টুলু সেখ বাড়ির নং : n0128 বয়স : 36 লিঙ্গ : পুরুষ	WZJ0855361 ফটো উপলব্ধ	990 নাম : সামিউল সেখ পিতার নাম: কাউসার আলি বাড়ির নং : নং0112 বয়স : 26 লিঙ্গ : পুরুষ	WZJ1840248 ফটো উপলব্ধ
991 নাম : হাসিনা খাতুন পিতার নাম: খুরু সেখ বাড়ির নং : n0133 বয়স : 31 লিঙ্গ : মহিলা	WZJ1421791 ফটো উপলব্ধ	992 নাম : রেহানা খাতুন পিতার নাম: আবুল সবজী বাড়ির নং : ফু বয়স : 36 লিঙ্গ : মহিলা	UYN1099662 ফটো উপলব্ধ	993 নাম : আদুরী বিবি স্বামীর নাম: সানাউল সেখ বাড়ির নং : n0174 বয়স : 37 লিঙ্গ : মহিলা	WZJ1310747 ফটো উপলব্ধ
994 নাম : হজরত আলি পিতার নাম: আব্দুল মালেক বাড়ির নং : এন0161 বয়স : 27 লিঙ্গ : পুরুষ	WZJ1624865 ফটো উপলব্ধ	995 নাম : ফরিদা বিবি স্বামীর নাম: গোলাম সেখ বাড়ির নং : n0174 বয়স : 39 লিঙ্গ : মহিলা	WZJ0855668 ফটো উপলব্ধ	996 নাম : মহঃ সোহেল পিতার নাম: ফজ্জু সেখ বাড়ির নং : n0173 বয়স : 31 লিঙ্গ : পুরুষ	WZJ1310838 ফটো উপলব্ধ
997 নাম : মামুদা খাতুন স্বামীর নাম: জিয়াউদ্দিন বাড়ির নং : n0142 বয়স : 51 লিঙ্গ : মহিলা	WB/07/045/396523 ফটো উপলব্ধ	998 নাম : রেহেনা বিবি স্বামীর নাম: নুরসেদা সেখ বাড়ির নং : n0186 বয়স : 44 লিঙ্গ : মহিলা	JSL2206902 ফটো উপলব্ধ	999 নাম : নতেজা স্বামীর নাম: রবুল বাড়ির নং : n0132 বয়স : 54 লিঙ্গ : মহিলা	JSL1266873 ফটো উপলব্ধ
1000 নাম : জাহানারা বিবি স্বামীর নাম: সুকু সেখ বাড়ির নং : n0133 বয়স : 61 লিঙ্গ : মহিলা	JSL1266972 ফটো উপলব্ধ	1001 নাম : হালিমা খাতুন পিতার নাম: মহ জামাল সেখ বাড়ির নং : এন0168 বয়স : 26 লিঙ্গ : মহিলা	WZJ2126449 ফটো উপলব্ধ	1002 নাম : রুখসার খাতুন পিতার নাম: রমজান শেখ বাড়ির নং : না বয়স : 21 লিঙ্গ : মহিলা	WZJ2284628 ফটো উপলব্ধ
1003 নাম : ওয়াসেউল হক পিতার নাম: ওয়ারেশ আলি বাড়ির নং : N0100 বয়স : 26 লিঙ্গ : পুরুষ	WZJ1738251 ফটো উপলব্ধ	1004 নাম : মহঃ ওয়াসিম জাফর পিতার নাম: মহঃ আলমগীর বাড়ির নং : এন0110 বয়স : 23 লিঙ্গ : পুরুষ	WZJ2125490 ফটো উপলব্ধ	1005 নাম : ফারুক সেখ পিতার নাম: জাফরুল বাড়ির নং : n0158 বয়স : 48 লিঙ্গ : পুরুষ	JSL1268457 ফটো উপলব্ধ
1006 নাম : আলমগীর পিতার নাম: জাফর বাড়ির নং : n0110 বয়স : 59 লিঙ্গ : পুরুষ	JSL1267806 ফটো উপলব্ধ	1007 নাম : রাজীব হোসেন পিতার নাম: জাফরুল হোসেন বাড়ির নং : n0158 বয়স : 33 লিঙ্গ : পুরুষ	WZJ1310911 ফটো উপলব্ধ	1008 নাম : মহঃ সাহিদ সেখ পিতার নাম: মুন্না সেখ বাড়ির নং : N-0075 বয়স : 26 লিঙ্গ : পুরুষ	WZJ2035947 ফটো উপলব্ধ
1009 নাম : জাফরুল হোসেন পিতার নাম: সুকু হোসেন বাড়ির নং : n0158 বয়স : 71 লিঙ্গ : পুরুষ	JSL1264639 ফটো উপলব্ধ	1010 নাম : জেমিমআরা বিবি স্বামীর নাম: সানেওয়ার হোসেন বাড়ির নং : n0110 বয়স : 49 লিঙ্গ : মহিলা	JSL1268978 ফটো উপলব্ধ	1011 নাম : আজমাত হোসেন পিতার নাম: ইসলাম সেখ বাড়ির নং : নিউ বয়স : 27 লিঙ্গ : পুরুষ	WZJ1831304 ফটো উপলব্ধ
1012 নাম : রুকসেনা খাতুন(বিবি) স্বামীর নাম: ফারুক সেখ বাড়ির নং : n0158 বয়স : 36 লিঙ্গ : মহিলা	WZJ0855700 ফটো উপলব্ধ	1013 নাম : জাহেদা বিবি স্বামীর নাম: ফিরোজ সেখ বাড়ির নং : n0158 বয়স : 37 লিঙ্গ : মহিলা	WZJ0762708 ফটো উপলব্ধ	1014 নাম : ফিরোজ সেখ পিতার নাম: জাফরুল হোসেন বাড়ির নং : n0158 বয়স : 42 লিঙ্গ : পুরুষ	JSL2729697 ফটো উপলব্ধ
1015 নাম : ফাতেমা বিবি স্বামীর নাম: জাফরুল হোসেন বাড়ির নং : n0158 বয়স : 50 লিঙ্গ : মহিলা	JSL1267426 ফটো উপলব্ধ	1016 নাম : মহ ইয়াকুব পিতার নাম: মহ আলমগীর বাড়ির নং : নং110 বয়স : 21 লিঙ্গ : পুরুষ	WZJ2337525 ফটো উপলব্ধ	1017 নাম : মাইমুনা খাতুন পিতার নাম: মহঃ মাইফুল আলি বাড়ির নং : এন0226 বয়স : 20 লিঙ্গ : মহিলা	WZJ2365534 ফটো উপলব্ধ



1018	WZJ2388494
নাম : সাজনি খাতুন পিতার নাম: স্বপন আলি বাড়ির নং : 00 বয়স : 22 লিঙ্গ : মহিলা	ফটো উপলব্ধ

1019	WZJ2403525
নাম : নাবিদুল হোসেন পিতার নাম: ইব্রাহিম আলি বাড়ির নং : নিউ বয়স : 19 লিঙ্গ : পুরুষ	ফটো উপলব্ধ

1020	WZJ2440659
নাম : জারিনা খাতুন স্বামীর নাম: আমির আলি বাড়ির নং : 00 বয়স : 20 লিঙ্গ : মহিলা	ফটো উপলব্ধ

1021	WZJ2441236
নাম : মাসুমা খাতুন স্বামীর নাম: আমান আলি বাড়ির নং : এন 145 বয়স : 21 লিঙ্গ : মহিলা	ফটো উপলব্ধ

1022 নাম : পিন্টু মন্ডল পিতার নাম : রাম প্রকাশ মন্ডল বাড়ির নং : N0108 বয়স : 23 লিঙ্গ : পুরুষ	WZJ2037539 ফটো উপলব্ধ	1023 নাম : রাজু দাস মায়ের নাম : সুজিত দাস বাড়ির নং : 55 বয়স : 26 লিঙ্গ : পুরুষ	WZJ2037463 ফটো উপলব্ধ	1024 নাম : ধর্মেন্দ্র কুমার পিতার নাম : অমর সিংহ বাড়ির নং : এন210 বয়স : 32 লিঙ্গ : পুরুষ	WZJ2252393 ফটো উপলব্ধ
1025 নাম : সোনি দেবী স্বামীর নাম : ধর্মেন্দ্র কুমার বাড়ির নং : এন210 বয়স : 31 লিঙ্গ : মহিলা	XAY2625945 ফটো উপলব্ধ	1026 নাম : সোনিয়া খাতুন পিতার নাম : আকবর আলি বাড়ির নং : নং183 বয়স : 26 লিঙ্গ : মহিলা	WZJ2241289 ফটো উপলব্ধ	1027 নাম : শেফালী গোস্বামী স্বামীর নাম : গৌরঙ্গ গোস্বামী বাড়ির নং : n0062 বয়স : 71 লিঙ্গ : মহিলা	WB/07/045/246416 ফটো উপলব্ধ
1028 নাম : মামিন মন্ডল স্বামীর নাম : টিংকু মন্ডল বাড়ির নং : n0062 বয়স : 31 লিঙ্গ : মহিলা	WZJ1187178 ফটো উপলব্ধ	1029 নাম : রুস্পা গোস্বামী স্বামীর নাম : বলরাম গোস্বামী বাড়ির নং : n0062 বয়স : 28 লিঙ্গ : মহিলা	WZJ1520733 ফটো উপলব্ধ	1030 নাম : বলরাম গোস্বামী পিতার নাম : গৌরঙ্গ গোস্বামী বাড়ির নং : n0062 বয়স : 35 লিঙ্গ : পুরুষ	WZJ1187160 ফটো উপলব্ধ
1031 নাম : শম্পা চৌধুরী স্বামীর নাম : শঙ্কর চৌধুরী বাড়ির নং : n0038 বয়স : 43 লিঙ্গ : মহিলা	JSL2453850 ফটো উপলব্ধ	1032 নাম : শঙ্কর চৌধুরী পিতার নাম : রজনী চৌধুরী বাড়ির নং : n0038 বয়স : 49 লিঙ্গ : পুরুষ	WB/07/045/246425 ফটো উপলব্ধ	1033 নাম : সুব্রত চৌধুরী পিতার নাম : শঙ্কর চৌধুরী বাড়ির নং : না বয়স : 22 লিঙ্গ : পুরুষ	WZJ2284503 ফটো উপলব্ধ
1034 নাম : ফুলকুমারী চৌধুরী স্বামীর নাম : রজনী চৌধুরী বাড়ির নং : n0038 বয়স : 66 লিঙ্গ : মহিলা	JSL1531979 ফটো উপলব্ধ	1035 নাম : বিকাশ দাস পিতার নাম : হীরালাল দাস বাড়ির নং : n0057 বয়স : 49 লিঙ্গ : পুরুষ	WB/07/045/246477 ফটো উপলব্ধ	1036 নাম : কানাই দাস পিতার নাম : মনোরঞ্জন দাস বাড়ির নং : n0054 বয়স : 71 লিঙ্গ : পুরুষ	WB/07/045/246469 ফটো উপলব্ধ
1037 নাম : কুমা দাস স্বামীর নাম : রাজকুমার দাস বাড়ির নং : n0060 বয়স : 47 লিঙ্গ : মহিলা	JSL1532456 ফটো উপলব্ধ	1038 নাম : রাজকুমার দাস পিতার নাম : নবকুমার দাস বাড়ির নং : n0060 বয়স : 49 লিঙ্গ : পুরুষ	WZJ2314854 ফটো উপলব্ধ	1039 নাম : শিখা দাস স্বামীর নাম : ভোদল দাস বাড়ির নং : N0050 বয়স : 31 লিঙ্গ : মহিলা	WZJ2037612 ফটো উপলব্ধ
1040 নাম : বিপাশা দাস পিতার নাম : বিকাশ দাস বাড়ির নং : এন0057 বয়স : 23 লিঙ্গ : মহিলা	WZJ2125151 ফটো উপলব্ধ	1041 নাম : পার্থ দাস পিতার নাম : শিবনাথ দাস বাড়ির নং : n0050 বয়স : 38 লিঙ্গ : পুরুষ	WZJ1187111 ফটো উপলব্ধ	1042 নাম : শিবনাথ দাস পিতার নাম : ভোলা দাস বাড়ির নং : n0050 বয়স : 54 লিঙ্গ : পুরুষ	WB/07/045/246487 ফটো উপলব্ধ
1043 নাম : সুচিত্রা দাস পিতার নাম : প্রফুল্ল দাস বাড়ির নং : n0049 বয়স : 30 লিঙ্গ : মহিলা	WZJ1310549 ফটো উপলব্ধ	1044 নাম : সুমিত দাস পিতার নাম : প্রফুল্ল দাস বাড়ির নং : n0049 বয়স : 35 লিঙ্গ : পুরুষ	WZJ0854950 ফটো উপলব্ধ	1045 নাম : তাপস দাস পিতার নাম : শিব নাথ দাস বাড়ির নং : n0050 বয়স : 39 লিঙ্গ : পুরুষ	JSL2919322 ফটো উপলব্ধ
Q 1046 নাম : মালা দাস স্বামীর নাম : তাপস দাস বাড়ির নং : 52 বয়স : 43 লিঙ্গ : মহিলা	WZJ0245217 ফটো উপলব্ধ	1047 নাম : প্রফুল্ল দাস পিতার নাম : নিখিল দাস বাড়ির নং : n0216 বয়স : 49 লিঙ্গ : পুরুষ	WB/07/045/246132 ফটো উপলব্ধ	1048 নাম : কৈলাশ দাস পিতার নাম : অনিল দাস বাড়ির নং : n0061 বয়স : 38 লিঙ্গ : পুরুষ	WZJ0854877 ফটো উপলব্ধ
1049 নাম : পলি দাস স্বামীর নাম : শঙ্কর দাস বাড়ির নং : n0061 বয়স : 34 লিঙ্গ : মহিলা	WZJ0854844 ফটো উপলব্ধ	1050 নাম : রিকু রায় স্বামীর নাম : বরেন্দ্র রায় বাড়ির নং : n0060 বয়স : 35 লিঙ্গ : মহিলা	WZJ1310275 ফটো উপলব্ধ	1051 নাম : ধীরাজ দাস পিতার নাম : কানাই দাস বাড়ির নং : এন0054 বয়স : 22 লিঙ্গ : পুরুষ	WZJ2284396 ফটো উপলব্ধ



1052 নাম : বিপ্লব দাস পিতার নাম: প্রকাশ দাস বাড়ির নং : N-0203 বয়স : 25 লিঙ্গ : পুরুষ	WZJ2035871 ফটো উপলব্ধ	1053 নাম : সুমি দাস পিতার নাম: বিকাশ দাস বাড়ির নং : না বয়স : 21 লিঙ্গ : মহিলা	WZJ2284461 ফটো উপলব্ধ	1054 নাম : পম্পা মন্ডল দাস স্বামীর নাম: পিন্টু দাস বাড়ির নং : নং054 বয়স : 24 লিঙ্গ : মহিলা	WZJ2037182 ফটো উপলব্ধ
1055 নাম : পৌরী দাস পিতার নাম: শঙ্কর দাস বাড়ির নং : না বয়স : 21 লিঙ্গ : মহিলা	WZJ2284438 ফটো উপলব্ধ	1056 নাম : কবিতা দাস স্বামীর নাম: সুজিত দাস বাড়ির নং : n0057 বয়স : 52 লিঙ্গ : মহিলা	JSL2919314 ফটো উপলব্ধ	1057 নাম : ভরত কুমার দাস পিতার নাম: নবকুমার দাস বাড়ির নং : n0060 বয়স : 42 লিঙ্গ : পুরুষ	JSL1532308 ফটো উপলব্ধ
1058 নাম : পার্বতী বালা দাস স্বামীর নাম: কানাই দাস বাড়ির নং : n0054 বয়স : 44 লিঙ্গ : মহিলা	JSL2206035 ফটো উপলব্ধ	1059 নাম : কম্পনা দাস স্বামীর নাম: হীরালাল দাস বাড়ির নং : n0057 বয়স : 66 লিঙ্গ : মহিলা	WB/07/045/246476 ফটো উপলব্ধ	1060 নাম : বিমল দাস পিতার নাম: মনোরঞ্জন দাস বাড়ির নং : n0054 বয়স : 53 লিঙ্গ : পুরুষ	JSL1533488 ফটো উপলব্ধ
1061 নাম : প্রকাশ দাস পিতার নাম: লক্ষ্মী কান্ত দাস বাড়ির নং : n0204 বয়স : 50 লিঙ্গ : পুরুষ	JSL3088473 ফটো উপলব্ধ	1062 নাম : সীমা দাস স্বামীর নাম: প্রকাশ দাস বাড়ির নং : n0203 বয়স : 48 লিঙ্গ : মহিলা	JSL1533009 ফটো উপলব্ধ	1063 নাম : রঞ্জন দাস পিতার নাম: সুশীল দাস বাড়ির নং : n0058 বয়স : 34 লিঙ্গ : পুরুষ	WZJ1310259 ফটো উপলব্ধ
1064 নাম : সুশীল দাস পিতার নাম: কার্তিক দাস বাড়ির নং : n0058 বয়স : 61 লিঙ্গ : পুরুষ	JSL1532696 ফটো উপলব্ধ	1065 নাম : প্রফুল্ল দাস পিতার নাম: ভোলা দাস বাড়ির নং : n0049 বয়স : 56 লিঙ্গ : পুরুষ	WB/07/045/246482 ফটো উপলব্ধ	1066 নাম : পিন্টু দাস পিতার নাম: বিমল দাস বাড়ির নং : n0054 বয়স : 36 লিঙ্গ : পুরুষ	WZJ0854885 ফটো উপলব্ধ
1067 নাম : অন্না দাস পিতার নাম: জীতেন দাস বাড়ির নং : n0056 বয়স : 34 লিঙ্গ : মহিলা	WZJ1310416 ফটো উপলব্ধ	1068 নাম : সম্পা দাস পিতার নাম: জীতেন দাস বাড়ির নং : n0056 বয়স : 31 লিঙ্গ : মহিলা	WZJ1310242 ফটো উপলব্ধ	1069 নাম : জয়ন্ত স্বর্ণকার পিতার নাম: ধীরেন স্বর্ণকার বাড়ির নং : 29/596 বয়স : 28 লিঙ্গ : পুরুষ	RJJ1886035 ফটো উপলব্ধ
1070 নাম : মানিক দাস পিতার নাম: বিপ্লব দাস বাড়ির নং : n0087 বয়স : 30 লিঙ্গ : পুরুষ	UYN1492651 ফটো উপলব্ধ	1071 নাম : বীরেন্দ্র নাথ দাস পিতার নাম: প্রকাশ দাস বাড়ির নং : n0238 বয়স : 30 লিঙ্গ : পুরুষ	WZJ1311083 ফটো উপলব্ধ	1072 নাম : মালতি দাস স্বামীর নাম: বিমল দাস বাড়ির নং : n0074 বয়স : 48 লিঙ্গ : মহিলা	WB/07/045/246468 ফটো উপলব্ধ
1073 নাম : জ্যোৎস্না দাস স্বামীর নাম: নবকুমার দাস বাড়ির নং : n0060 বয়স : 68 লিঙ্গ : মহিলা	WB/07/045/246473 ফটো উপলব্ধ	1074 নাম : রিক্ত দাস স্বামীর নাম: সাগর দাস বাড়ির নং : n0052 বয়স : 49 লিঙ্গ : মহিলা	WB/07/045/246465 ফটো উপলব্ধ	1075 নাম : ভারতী দাস স্বামীর নাম: নকুল দাস বাড়ির নং : n0051 বয়স : 68 লিঙ্গ : মহিলা	WB/07/045/246463 ফটো উপলব্ধ
1076 নাম : সোমা দাস স্বামীর নাম: বিকাশ দাস বাড়ির নং : n0057 বয়স : 45 লিঙ্গ : মহিলা	WZJ1310309 ফটো উপলব্ধ	1077 নাম : পূর্ণিমা দাস স্বামীর নাম: ভরত কুমার দাস বাড়ির নং : n0060 বয়স : 40 লিঙ্গ : মহিলা	WZJ0854836 ফটো উপলব্ধ	1078 নাম : সুনীতি দাস স্বামীর নাম: জীতেন দাস বাড়ির নং : n0058 বয়স : 57 লিঙ্গ : মহিলা	WB/07/045/246479 ফটো উপলব্ধ
1079 নাম : শঙ্কর দাস পিতার নাম: অনিল দাস বাড়ির নং : n0061 বয়স : 40 লিঙ্গ : পুরুষ	JSL2919280 ফটো উপলব্ধ	1080 নাম : বুলু দাস স্বামীর নাম: অনিল দাস বাড়ির নং : n0061 বয়স : 68 লিঙ্গ : মহিলা	WB/07/045/246470 ফটো উপলব্ধ	1081 নাম : সুসংটো দাস মায়ের নাম: সুজীত দাস বাড়ির নং : নং বয়স : 25 লিঙ্গ : পুরুষ	WZJ2037422 ফটো উপলব্ধ

1082 নাম : আরতী দাস স্বামীর নাম: মনোরঞ্জন দাস বাড়ির নং : n0054 বয়স : 71 লিঙ্গ : মহিলা	WB/07/045/246467	ফটো উপলব্ধ	1083 নাম : সঞ্জমিত্রা দাস স্বামীর নাম: সাগর দাস বাড়ির নং : n0052 বয়স : 29 লিঙ্গ : মহিলা	WZJ1421544	ফটো উপলব্ধ	1084 নাম : বিভা দাস স্বামীর নাম: শিবনাথ দাস বাড়ির নং : n0050 বয়স : 49 লিঙ্গ : মহিলা	WB/07/045/246488	ফটো উপলব্ধ
1085 নাম : মমতা দাস স্বামীর নাম: প্রফুল্ল দাস বাড়ির নং : n0049 বয়স : 49 লিঙ্গ : মহিলা	WB/07/045/246483	ফটো উপলব্ধ	1086 নাম : অলকা দাস স্বামীর নাম: সুশীল দাস বাড়ির নং : n0058 বয়স : 57 লিঙ্গ : মহিলা	JSL1532597	ফটো উপলব্ধ	1087 নাম : রানা দাস মায়ের নাম: সুনীতি দাস বাড়ির নং : এন0058 বয়স : 27 লিঙ্গ : পুরুষ	WZJ2125318	ফটো উপলব্ধ
1088 নাম : সঞ্জিত দাস পিতার নাম: প্রফুল্ল দাস বাড়ির নং : n0049 বয়স : 33 লিঙ্গ : পুরুষ	WZJ0979054	ফটো উপলব্ধ	1089 নাম : শোভা দাস স্বামীর নাম: সুবল দাস বাড়ির নং : n0048 বয়স : 61 লিঙ্গ : মহিলা	WZJ2420545	ফটো উপলব্ধ	1090 নাম : ভোদল দাস পিতার নাম: শিবনাথ দাস বাড়ির নং : n0050 বয়স : 48 লিঙ্গ : পুরুষ	WZJ0979070	ফটো উপলব্ধ
1091 নাম : জয় দাস পিতার নাম: তাপস দাস বাড়ির নং : এন0050 বয়স : 21 লিঙ্গ : পুরুষ	WZJ2337681	ফটো উপলব্ধ	1092 নাম : অরুণ দাস পিতার নাম: ভরত কুমার দাস বাড়ির নং : এন0060 বয়স : 22 লিঙ্গ : পুরুষ	WZJ2238400	ফটো উপলব্ধ	1093 নাম : সুবল দাস পিতার নাম: ভোলা দাস বাড়ির নং : n0048 বয়স : 71 লিঙ্গ : পুরুষ	WB/07/045/246484	ফটো উপলব্ধ
1094 নাম : স্নেহলতা দাস স্বামীর নাম: মোতি দাস বাড়ির নং : n0047 বয়স : 66 লিঙ্গ : মহিলা	WB/07/045/246461	ফটো উপলব্ধ	1095 নাম : বৃষ্টি দাস স্বামীর নাম: প্রফুল্ল দাস বাড়ির নং : n0216 বয়স : 36 লিঙ্গ : মহিলা	WZJ1520725	ফটো উপলব্ধ	1096 নাম : রাজকুমার মন্ডল পিতার নাম: সুধীর মন্ডল বাড়ির নং : 0048 বয়স : 38 লিঙ্গ : পুরুষ	WZJ0854794	ফটো উপলব্ধ
1097 নাম : আদুরী মণ্ডল স্বামীর নাম: সুধীর মণ্ডল বাড়ির নং : 0048 বয়স : 49 লিঙ্গ : মহিলা	WB/07/045/372358	ফটো উপলব্ধ	1098 নাম : মলিতা মণ্ডল স্বামীর নাম: শম্ভু মণ্ডল বাড়ির নং : n0007 বয়স : 49 লিঙ্গ : মহিলা	WB/07/045/246519	ফটো উপলব্ধ	1099 নাম : সুরত মন্ডল পিতার নাম: গোপাল মন্ডল বাড়ির নং : n0046 বয়স : 30 লিঙ্গ : পুরুষ	WZJ1421551	ফটো উপলব্ধ
1100 নাম : ফুলকুমারী মণ্ডল স্বামীর নাম: গোপাল মণ্ডল বাড়ির নং : 0048 বয়স : 49 লিঙ্গ : মহিলা	JSL1393248	ফটো উপলব্ধ	1101 নাম : গোপাল মণ্ডল পিতার নাম: নগেন্দ্র নাথ মণ্ডল বাড়ির নং : n0046 বয়স : 57 লিঙ্গ : পুরুষ	WB/07/045/372359	ফটো উপলব্ধ	1102 নাম : শকুন্তলা মন্ডল পিতার নাম: নগেন্দ্র মন্ডল বাড়ির নং : n0046 বয়স : 42 লিঙ্গ : মহিলা	WZJ0854851	ফটো উপলব্ধ
1103 নাম : সুশীল মন্ডল পিতার নাম: গোপাল মন্ডল বাড়ির নং : 096 বয়স : 27 লিঙ্গ : পুরুষ	WZJ1624923	ফটো উপলব্ধ	1104 নাম : রাকেশ মন্ডল পিতার নাম: বিশ্বজিৎ মন্ডল বাড়ির নং : এন54 বয়স : 23 লিঙ্গ : পুরুষ	WZJ2284370	ফটো উপলব্ধ	1105 নাম : বুস্পা মন্ডল স্বামীর নাম: বিশ্বজিত মন্ডল বাড়ির নং : n0059 বয়স : 36 লিঙ্গ : মহিলা	WZJ1310283	ফটো উপলব্ধ
1106 নাম : সনকা মণ্ডল স্বামীর নাম: ভবেশ মণ্ডল বাড়ির নং : n0059 বয়স : 61 লিঙ্গ : মহিলা	WB/07/045/366580	ফটো উপলব্ধ	1107 নাম : পরিতোষ মণ্ডল পিতার নাম: সুধীর মণ্ডল বাড়ির নং : n0083 বয়স : 33 লিঙ্গ : পুরুষ	WZJ0979088	ফটো উপলব্ধ	1108 নাম : ইন্দ্রজিৎ মন্ডল পিতার নাম: গোপাল মন্ডল বাড়ির নং : n0046 বয়স : 32 লিঙ্গ : পুরুষ	WZJ1187087	ফটো উপলব্ধ
1109 নাম : বিশ্বজিত মণ্ডল পিতার নাম: ভবেশ মণ্ডল বাড়ির নং : n0059 বয়স : 42 লিঙ্গ : পুরুষ	JSL2919355	ফটো উপলব্ধ	1110 নাম : প্রতিমা মন্ডল স্বামীর নাম: রাজকুমার মন্ডল বাড়ির নং : 0048 বয়স : 35 লিঙ্গ : মহিলা	WZJ1187053	ফটো উপলব্ধ	1111 নাম : সনাতন মন্ডল পিতার নাম: গৌরাজ মন্ডল বাড়ির নং : N0046 বয়স : 27 লিঙ্গ : পুরুষ	WZJ2035558	ফটো উপলব্ধ



1112 নাম : মমতা মন্ডল স্বামীর নাম : পরিতোষ মন্ডল বাড়ির নং : n0083 বয়স : 29 লিঙ্গ : মহিলা	WZJ1421577 ফটো উপলব্ধ	1113 নাম : প্রসেনজিত মন্ডল পিতার নাম : সুধীর মন্ডল বাড়ির নং : n0083 বয়স : 30 লিঙ্গ : পুরুষ	WZJ1421502 ফটো উপলব্ধ	1114 নাম : প্রেমলাল মন্ডল পিতার নাম : সুফল মন্ডল বাড়ির নং : নক বয়স : 41 লিঙ্গ : পুরুষ	WZJ1387778 ফটো উপলব্ধ
1115 নাম : হারাধন মন্ডল পিতার নাম : ভক্তি মন্ডল বাড়ির নং : n0245 বয়স : 45 লিঙ্গ : পুরুষ	WZJ1587393 ফটো উপলব্ধ	1116 নাম : মালতি মন্ডল পিতার নাম : প্রেমলাল মন্ডল বাড়ির নং : N0205 বয়স : 24 লিঙ্গ : মহিলা	WZJ2035616 ফটো উপলব্ধ	1117 নাম : রাধি মন্ডল পিতার নাম : অনিল মন্ডল বাড়ির নং : N-0203 বয়স : 25 লিঙ্গ : মহিলা	IJ1071398 ফটো উপলব্ধ
1118 নাম : জ্যোৎস্না মন্ডল পিতার নাম : মধুসূদন মন্ডল বাড়ির নং : n0212 বয়স : 29 লিঙ্গ : মহিলা	WZJ1421494 ফটো উপলব্ধ	1119 নাম : মানিক মন্ডল পিতার নাম : প্রেমলাল মন্ডল বাড়ির নং : এন0206 বয়স : 25 লিঙ্গ : পুরুষ	WZJ1786862 ফটো উপলব্ধ	1120 নাম : শুকন্তলা মন্ডল স্বামীর নাম : অখিল কুমার মন্ডল বাড়ির নং : n0211 বয়স : 33 লিঙ্গ : মহিলা	WZJ1421486 ফটো উপলব্ধ
1121 নাম : সীমা মন্ডল স্বামীর নাম : হারাধন মন্ডল বাড়ির নং : n0244 বয়স : 39 লিঙ্গ : মহিলা	WZJ1587385 ফটো উপলব্ধ	1122 নাম : মিনু মন্ডল স্বামীর নাম : প্রেমলাল মন্ডল বাড়ির নং : n0206 বয়স : 40 লিঙ্গ : মহিলা	WZJ1387786 ফটো উপলব্ধ	1123 নাম : রতন রায় পিতার নাম : হুদিয়া রায় বাড়ির নং : n0063 বয়স : 37 লিঙ্গ : পুরুষ	WZJ0246140 ফটো উপলব্ধ
1124 নাম : ময়না রায় স্বামীর নাম : রতন রায় বাড়ির নং : n0063 বয়স : 31 লিঙ্গ : মহিলা	WZJ1310358 ফটো উপলব্ধ	1125 নাম : বরুণ রায় পিতার নাম : গুণধর রায় বাড়ির নং : n0231 বয়স : 44 লিঙ্গ : পুরুষ	JQG1625987 ফটো উপলব্ধ	1126 নাম : গীতা রায় স্বামীর নাম : হুদিয়া রায় বাড়ির নং : n0063 বয়স : 57 লিঙ্গ : মহিলা	WB/07/045/246573 ফটো উপলব্ধ
1127 নাম : হরেন্দ্র নাথ রায় পিতার নাম : হুদিয়া রায় বাড়ির নং : n0063 বয়স : 32 লিঙ্গ : পুরুষ	WZJ1310473 ফটো উপলব্ধ	1128 নাম : সমেন্দ্র রায় পিতার নাম : হুদিয়া রায় বাড়ির নং : n0063 বয়স : 30 লিঙ্গ : পুরুষ	WZJ1520709 ফটো উপলব্ধ	1129 নাম : রাধি রায় স্বামীর নাম : বাস্তু সিং বাড়ির নং : n0063 বয়স : 32 লিঙ্গ : মহিলা	WZJ1077775 ফটো উপলব্ধ
1130 নাম : বিপ্লব সরকার পিতার নাম : স্বপন সরকার বাড়ির নং : n0044 বয়স : 29 লিঙ্গ : পুরুষ	WZJ1421478 ফটো উপলব্ধ	1131 নাম : হিমাদ্রি সরকার পিতার নাম : কৃষ্ণ সরকার বাড়ির নং : না বয়স : 23 লিঙ্গ : মহিলা	WZJ2181485 ফটো উপলব্ধ	1132 নাম : স্বপন সরকার পিতার নাম : নারায়ণ সরকার বাড়ির নং : n0044 বয়স : 54 লিঙ্গ : পুরুষ	JSL1533207 ফটো উপলব্ধ
1133 নাম : মায়ারানী সরকার স্বামীর নাম : স্বপন সরকার বাড়ির নং : n0044 বয়স : 47 লিঙ্গ : মহিলা	JSL1533215 ফটো উপলব্ধ	1134 নাম : গোলাম সেখ পিতার নাম : দুঃখু সেখ বাড়ির নং : n0045 বয়স : 51 লিঙ্গ : পুরুষ	WZJ0855007 ফটো উপলব্ধ	1135 নাম : রেখা বিবি স্বামীর নাম : সাইফুল সেখ বাড়ির নং : n0045 বয়স : 64 লিঙ্গ : মহিলা	WZJ1881317 ফটো উপলব্ধ
1136 নাম : জুলেখা বিবি স্বামীর নাম : মকবুল সেখ বাড়ির নং : n0045 বয়স : 40 লিঙ্গ : মহিলা	WZJ0855015 ফটো উপলব্ধ	1137 নাম : মকবুল সেখ পিতার নাম : দুঃখু সেখ বাড়ির নং : n0045 বয়স : 45 লিঙ্গ : পুরুষ	WZJ0854992 ফটো উপলব্ধ	1138 নাম : সাপিকুল সেখ পিতার নাম : সাইফুল সেখ বাড়ির নং : n0045 বয়স : 36 লিঙ্গ : পুরুষ	WZJ0854984 ফটো উপলব্ধ
1139 নাম : মমতা হালদার(দাস) স্বামীর নাম : মানিক দাস বাড়ির নং : n0232 বয়স : 33 লিঙ্গ : মহিলা	WZJ1325141 ফটো উপলব্ধ	1140 নাম : জাসমিন পারভীন স্বামীর নাম : মোহাম্মদ জাহাঙ্গির বাড়ির নং : 001 বয়স : 29 লিঙ্গ : মহিলা	SEU1388420 ফটো উপলব্ধ	1141 নাম : সুমদ্র দাস মায়ের নাম : রিঙ্কু দাস বাড়ির নং : এন0052 বয়স : 22 লিঙ্গ : পুরুষ	WZJ2403897 ফটো উপলব্ধ



<p>1142</p> <p>WZJ2403913</p> <p>নাম : বিউটি মন্ডল পিতার নাম: প্রেমলাল মন্ডল বাড়ির নং : নিউ বয়স : 19 লিঙ্গ : মহিলা</p> <p>ফটো উপলব্ধ</p>	<p>1143</p> <p>WZJ2436301</p> <p>নাম : আকাশ দাস পিতার নাম: প্রফুল্ল দাস বাড়ির নং : রেলী কুঠি বয়স : 22 লিঙ্গ : পুরুষ</p> <p>ফটো উপলব্ধ</p>	<p>1144</p> <p>WZJ0929232</p> <p>নাম : দীপকর সিংহ পিতার নাম: লালচাঁদ সিংহ বাড়ির নং : এন0138 বয়স : 34 লিঙ্গ : পুরুষ</p> <p>ফটো উপলব্ধ</p>
--	---	--





1145	2	WZJ2451029	ফটো উপলব্ধ	নাম : আদিল সেখ পিতার নাম: মহঃ তেতলু বাড়ির নং : 00 বয়স : 21 লিঙ্গ : পুরুষ
1146	2	WZJ2452266	ফটো উপলব্ধ	নাম : সিদ্দিকা পারভীন পিতার নাম: ইমাজুল ইসলাম বাড়ির নং : 00 বয়স : 18 লিঙ্গ : মহিলা
1147	1	WZJ2454148	ফটো উপলব্ধ	নাম : সন্তোষ রায় পিতার নাম: অর্জুন রায় বাড়ির নং : 00 বয়স : 18 লিঙ্গ : পুরুষ
1148	2	WZJ2455152	ফটো উপলব্ধ	নাম : রিমি খাতুন মায়ের নাম: রেখা বিবি বাড়ির নং : 00 বয়স : 18 লিঙ্গ : মহিলা
1149	3	WZJ2456325	ফটো উপলব্ধ	নাম : ইতি দাস স্বামীর নাম: দেব চৌধুরী বাড়ির নং : কাঞ্চনজঙ্ঘাপল্লি বয়স : 18 লিঙ্গ : মহিলা
1150	2	WZJ2456770	ফটো উপলব্ধ	নাম : রুসনারা খাতুন স্বামীর নাম: মোহাম্মদ সফিকুল আলম বাড়ির নং : এইচ নং.নং.146 বয়স : 21 লিঙ্গ : মহিলা
1151	2	WZJ2457232	ফটো উপলব্ধ	নাম : মিনাল আলি পিতার নাম: মহসীন আলি বাড়ির নং : ন0170 বয়স : 21 লিঙ্গ : পুরুষ
1152	2	WZJ2457406	ফটো উপলব্ধ	নাম : আলফাজ হোসেন পিতার নাম: আইজুল হোসেন বাড়ির নং : ন0124 বয়স : 19 লিঙ্গ : পুরুষ
1153	2	WZJ2465490	ফটো উপলব্ধ	নাম : নাদিমা আলী পিতার নাম: আব্দুল রহিম বাড়ির নং : 00 বয়স : 18 লিঙ্গ : পুরুষ
1154	2	WZJ2465458	ফটো উপলব্ধ	নাম : সিমরান পারভিন স্বামীর নাম: ইব্রাহিম সেখ বাড়ির নং : এন0164 বয়স : 21 লিঙ্গ : মহিলা
1155	2	WZJ2465433	ফটো উপলব্ধ	নাম : সোনি খাতুন স্বামীর নাম: তোসিফ ইসলাম বাড়ির নং : 00 বয়স : 23 লিঙ্গ : মহিলা
1156	2	WZJ2465615	ফটো উপলব্ধ	নাম : সুবিনা খাতুন স্বামীর নাম: মোহঃ সাবির সেখ বাড়ির নং : 00 বয়স : 21 লিঙ্গ : মহিলা
1157	1	WZJ2465623	ফটো উপলব্ধ	নাম : রোহন মন্ডল পিতার নাম: ডোমন মন্ডল বাড়ির নং : এনএইচএন বয়স : 20 লিঙ্গ : পুরুষ
1158	2	WZJ2465656	ফটো উপলব্ধ	নাম : হাসিবা খাতুন স্বামীর নাম: মহঃ একবাল বাড়ির নং : 00 বয়স : 22 লিঙ্গ : মহিলা
1159	2	WZJ2467587	ফটো উপলব্ধ	নাম : আলোখা খাতুন পিতার নাম: মহঃ আলি বাড়ির নং : 0164 বয়স : 21 লিঙ্গ : মহিলা
1160	2	WZJ2467926	ফটো উপলব্ধ	নাম : তাহের সেখ পিতার নাম: মহঃ নাজিবুল হোসেন বাড়ির নং : 0089 বয়স : 22 লিঙ্গ : পুরুষ
1161	2	WZJ2468528	ফটো উপলব্ধ	নাম : কোচি খাতুন স্বামীর নাম: সোহেল সেখ বাড়ির নং : 165 বয়স : 22 লিঙ্গ : মহিলা
1162	2	WZJ2469039	ফটো উপলব্ধ	নাম : নাজিম সেখ পিতার নাম: নাজির সেখ বাড়ির নং : 128 বয়স : 20 লিঙ্গ : পুরুষ
1163	2	WZJ2469823	ফটো উপলব্ধ	নাম : মহঃ মালেক সেখ পিতার নাম: লাভলু সেখ বাড়ির নং : 00 বয়স : 21 লিঙ্গ : পুরুষ
1164	3	WZJ2470011	ফটো উপলব্ধ	নাম : টগরি দাস পিতার নাম: শঙ্কর দাস বাড়ির নং : 0061 বয়স : 18 লিঙ্গ : মহিলা
1165	2	WZJ2470391	ফটো উপলব্ধ	নাম : মুসকান খাতুন পিতার নাম: মাইনুর হোসেন বাড়ির নং : 00 বয়স : 21 লিঙ্গ : মহিলা
1166	1	WZJ2470839	ফটো উপলব্ধ	নাম : সুমিত প্রামাণিক পিতার নাম: কালিচরন প্রামাণিক বাড়ির নং : ওয়ার্ড নং 06 বয়স : 21 লিঙ্গ : পুরুষ
1167	2	WZJ2473817	ফটো উপলব্ধ	নাম : মহঃ রাজিকুল ইসলাম পিতার নাম: মহঃ রকি খান বাড়ির নং : ন0123 বয়স : 20 লিঙ্গ : পুরুষ
1168	1	WZJ2475762	ফটো উপলব্ধ	নাম : সঙ্গীতা রায় পিতার নাম: বুলন রায় বাড়ির নং : 6 নং ওয়ার্ড বয়স : 19 লিঙ্গ : মহিলা
1169	2	WZJ2476836	ফটো উপলব্ধ	নাম : তাসলিমা খাতুন পিতার নাম: মহঃ করিম বাড়ির নং : 00 বয়স : 18 লিঙ্গ : মহিলা

নির্বাচক সংখ্যার সারসংক্ষেপ :

A) নির্বাচকের সংখ্যা :

	নির্বাচক তালিকার প্রকৃতি	নির্বাচক তালিকার পরিচিতি :	নির্বাচকের সংখ্যা :				
			পুরুষ	মহিলা	তৃতীয় লিঙ্গ	মোট	
I	মূল তালিকা	মূল তালিকা	বিশেষ নিবিড় সংশোধন ২০২৬ এর চূড়ান্ত ভোটার তালিকার সহিত 06-04-2026 তারিখ অবধি সংশোধিত নির্বাচক তালিকা	556	588	0	1144
II	1- সংযোজন তালিকা	সংযোজনী 1	বিশেষ সংক্ষিপ্ত সংশোধন 2026	0	0	0	0
		সংযোজনী 2	ধারাবাহিক সংশোধন 2026	11	14	0	25
		মোট		11	14	0	25
III	2- বিয়োজন তালিকা	সংযোজনী 1	বিশেষ সংক্ষিপ্ত সংশোধন 2026	2	2	0	4
		সংযোজনী 2	ধারাবাহিক সংশোধন 2026	0	0	0	0
		মোট		2	2	0	4
IV	'লিঙ্গ ক্ষেত্রের' পরিবর্তনের কারণে পার্থক্য			0	0	0	0
V	বিচারপ্রক্রিয়ার অধীনস্থ			0	0	0	0
VI	বিচার বিভাগীয় আধিকারিক কর্তৃক বিচারপূর্বক নিষ্পত্তির পর বিয়োজিত			8	13	0	21
নির্বাচকের মোট সংখ্যা (I+II-III+IV-V-VI)				557	587	0	1144

B) ক্রটি সংশোধনের সংখ্যা :

নির্বাচক তালিকার প্রকৃতি	নির্বাচক তালিকার পরিচিতি :	ক্রটি সংশোধনের সংখ্যা :
সংযোজনী 1	বিশেষ সংক্ষিপ্ত সংশোধন 2026	0
সংযোজনী 2	ধারাবাহিক সংশোধন 2026	0
	মোট	0

নির্বাচক নিবন্ধন আধিকারিকের স্বাক্ষর

E-মৃত, S-স্থানান্তরিত, R-একাধিকবার অন্তর্ভুক্ত, M-নিখোঁজ, Q-যোগ্য নহে