

নির্বাচক তালিকা 2026 S25 পশ্চিমবঙ্গ



বিধানসভা নির্বাচনক্ষেত্রের নং, নাম ও সংরক্ষণের স্থিতি : 50 - মালদহ (তপশীলি জাতি)		অংশ নং : 167																			
বিধানসভা নির্বাচনক্ষেত্রটি যে লোকসভা নির্বাচনক্ষেত্রের / ক্ষেত্রসমূহের অন্তর্ভুক্ত তার নং, নাম ও সংরক্ষণ স্থিতি : 7 - মালদহ উত্তর (সাধারণ)																					
1. সংশোধনের পূর্ণ বিবরণ																					
সংশোধনের বৎসর :	2026	নির্বাচক তালিকার পরিচিতি :																			
ভিত্তি তারিখ :	01-01-2026	বিশেষ নিবিড় সংশোধন ২০২৬ এর চূড়ান্ত ভোটার তালিকার সহিত 06-04-2026 তারিখ অবধি সংশোধিত নির্বাচক তালিকা																			
সংশোধনের প্রকৃতি :	ধারাবাহিক সংশোধন 2026																				
প্রকাশনার তারিখ :	06-04-2026																				
2. অংশ ও নির্বাচনী এলাকার পূর্ণ বিবরণ :																					
অংশের ভাগ নং ও নাম :																					
1-মোড়গ্রাম, 2-নামোপাড়া,		<table style="width: 100%; border-collapse: collapse;"> <tr> <td style="width: 50%;">প্রধান শহর/গ্রাম</td> <td style="width: 50%;">: মোড়গ্রাম</td> </tr> <tr> <td>ওয়ার্ড</td> <td>:</td> </tr> <tr> <td>থানা</td> <td>: মালদহ</td> </tr> <tr> <td>গ্রাম পঞ্চায়েত</td> <td>: সাহাপুর</td> </tr> <tr> <td>ব্লক</td> <td>: গুলু মালদহ</td> </tr> <tr> <td>মহকুমা</td> <td>: মালদহ সদর</td> </tr> <tr> <td>জেলা</td> <td>: মালদহ</td> </tr> <tr> <td>পিন</td> <td>: 732142</td> </tr> </table>				প্রধান শহর/গ্রাম	: মোড়গ্রাম	ওয়ার্ড	:	থানা	: মালদহ	গ্রাম পঞ্চায়েত	: সাহাপুর	ব্লক	: গুলু মালদহ	মহকুমা	: মালদহ সদর	জেলা	: মালদহ	পিন	: 732142
প্রধান শহর/গ্রাম	: মোড়গ্রাম																				
ওয়ার্ড	:																				
থানা	: মালদহ																				
গ্রাম পঞ্চায়েত	: সাহাপুর																				
ব্লক	: গুলু মালদহ																				
মহকুমা	: মালদহ সদর																				
জেলা	: মালদহ																				
পিন	: 732142																				
3. ভোট গ্রহন কেন্দ্রের পূর্ণ বিবরণ :																					
ভোট গ্রহন কেন্দ্রের নং, নাম :		ভোট গ্রহন কেন্দ্রের শ্রেণী :		গ্রামীণ																	
167 - মোরগ্রাম ম্যানেজড প্রাইমারী স্কুল		এই অংশে সহায়ক ভোটগ্রহন কেন্দ্রের সংখ্যা		0																	
ভোট গ্রহন কেন্দ্রের ঠিকানা :		:																			
মোরগ্রাম ম্যানেজড প্রাইমারী স্কুল, -, মোড়গ্রাম																					
4. নির্বাচকের সংখ্যা :																					
প্রথম ক্রমিক নং	শেষ ক্রমিক নং	মোট সংখ্যা																			
		পুরুষ	মহিলা	তৃতীয় লিঙ্গ	মোট																
1	1193	556	546	0	1102																

নির্বাচক নিবন্ধন আধিকারিকের স্বাক্ষর

Nazri Naksha



Google Map View

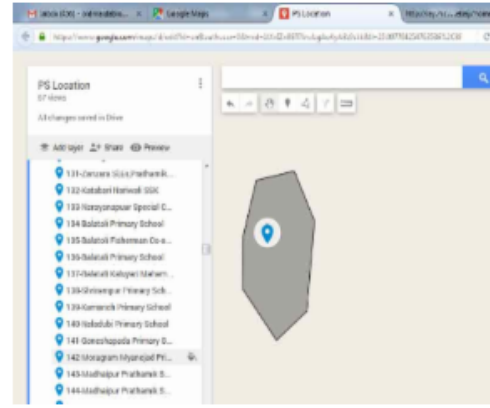

Polling Station Building Front View



Polling Station Front View



Cad View

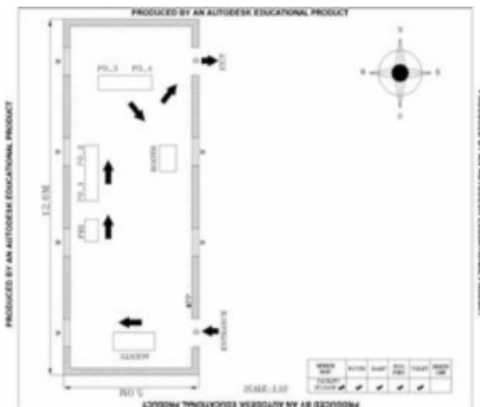

Key MAP View

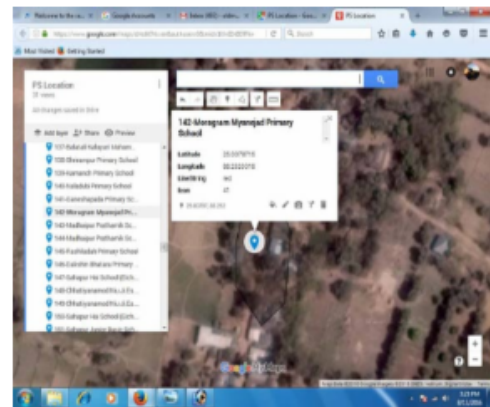

1 নাম : বেবি বিবি স্বামীর নাম : আব্দুল হোসেন বাড়ির নং : n0072 বয়স : 23 লিঙ্গ : মহিলা	WZJ1698521 ফটো উপলব্ধ	2 নাম : আফজাল শেখ পিতার নাম : আবুল শেখ বাড়ির নং : n0086 বয়স : 44 লিঙ্গ : পুরুষ	JSL2774842 ফটো উপলব্ধ	3 নাম : সজান খান স্বামীর নাম : আজিজুর রহমান বাড়ির নং : এন0055 বয়স : 23 লিঙ্গ : মহিলা	WZJ2324119 ফটো উপলব্ধ
4 নাম : মোনোমল্লিক পিতার নাম : সাহিদ সেখ বাড়ির নং : n0070 বয়স : 33 লিঙ্গ : মহিলা	WZJ1096809 ফটো উপলব্ধ	5 নাম : ইয়াসমিন বিবি স্বামীর নাম : নূর আলম সেখ বাড়ির নং : n0065 বয়স : 32 লিঙ্গ : মহিলা	WZJ1342518 ফটো উপলব্ধ	6 নাম : সুকুমারী চৌধুরী স্বামীর নাম : শংকর চৌধুরী বাড়ির নং : n0024 বয়স : 61 লিঙ্গ : মহিলা	WZJ2042547 ফটো উপলব্ধ
7 নাম : আজিজুর রহমান পিতার নাম : আতাউর রহমান বাড়ির নং : n0055 বয়স : 29 লিঙ্গ : পুরুষ	WZJ1448398 ফটো উপলব্ধ	8 নাম : পানা রায় স্বামীর নাম : জগদীশ রায় বাড়ির নং : n0235 বয়স : 51 লিঙ্গ : মহিলা	WZJ1922400 ফটো উপলব্ধ	9 নাম : আনজুরা বিবি স্বামীর নাম : রাজেশ সেক বাড়ির নং : n0077 বয়স : 44 লিঙ্গ : মহিলা	JSL2775104 ফটো উপলব্ধ
10 নাম : মাতি মূর্খ স্বামীর নাম : কার্তিক বেসরা বাড়ির নং : n0214 বয়স : 56 লিঙ্গ : মহিলা	JSL2776987 ফটো উপলব্ধ	11 নাম : সনাতন চৌধুরী পিতার নাম : শঙ্কর চৌধুরী বাড়ির নং : n0024 বয়স : 26 লিঙ্গ : পুরুষ	WZJ1698455 ফটো উপলব্ধ	12 নাম : জাইগুন বেওয়া স্বামীর নাম : মৃত আব্বাস শেখ বাড়ির নং : n0055 বয়স : 75 লিঙ্গ : মহিলা	WZJ1922442 ফটো উপলব্ধ
13 নাম : হরিচন্দ্র চৌধুরী পিতার নাম : হুদিরাম চৌধুরী বাড়ির নং : এন0024 বয়স : 23 লিঙ্গ : পুরুষ	WZJ2151611 ফটো উপলব্ধ	14 নাম : মনসুর আলি পিতার নাম : নুরুল শেখ বাড়ির নং : হুই বয়স : 25 লিঙ্গ : পুরুষ	WZJ1963495 ফটো উপলব্ধ	15 নাম : অঞ্জলি চৌধুরী স্বামীর নাম : বুলতা চৌধুরী বাড়ির নং : N0024 বয়স : 27 লিঙ্গ : মহিলা	WZJ1963578 ফটো উপলব্ধ
16 নাম : সোনা শেখ পিতার নাম : সামসু শেখ বাড়ির নং : n0060 বয়স : 54 লিঙ্গ : পুরুষ	WZJ1895259 ফটো উপলব্ধ	17 নাম : মোহাম্মদ সাজানুর সেক পিতার নাম : সাহিদ সেখ বাড়ির নং : n0070 বয়স : 33 লিঙ্গ : পুরুষ	WZJ1096957 ফটো উপলব্ধ	18 নাম : নাফিসা বিবি স্বামীর নাম : মইনুর সেখ বাড়ির নং : n0070 বয়স : 41 লিঙ্গ : মহিলা	WZJ1342443 ফটো উপলব্ধ
19 নাম : মাইনো টুডু স্বামীর নাম : চন্দন সরেন বাড়ির নং : n0225 বয়স : 46 লিঙ্গ : মহিলা	WZJ2043123 ফটো উপলব্ধ	20 নাম : মহঃ আকবার আলী পিতার নাম : আব্বাস সেখ বাড়ির নং : n0055 বয়স : 40 লিঙ্গ : পুরুষ	JSL3264009 ফটো উপলব্ধ	21 নাম : নাসিমা বিবি স্বামীর নাম : আতাউর রহমান বাড়ির নং : n0055 বয়স : 52 লিঙ্গ : মহিলা	WZJ2043313 ফটো উপলব্ধ
22 নাম : ইসমাইল মল্লিক পিতার নাম : ইব্রাহিম সেখ বাড়ির নং : n0074 বয়স : 35 লিঙ্গ : পুরুষ	WZJ1342872 ফটো উপলব্ধ	23 নাম : আহমেদ রেজা পিতার নাম : সোনা সেখ বাড়ির নং : এন0060 বয়স : 23 লিঙ্গ : পুরুষ	WZJ2151637 ফটো উপলব্ধ	24 নাম : বুলতা চৌধুরী পিতার নাম : শঙ্কর চৌধুরী বাড়ির নং : n0024 বয়স : 31 লিঙ্গ : পুরুষ	WZJ1448679 ফটো উপলব্ধ
25 নাম : জিতেন রায় পিতার নাম : সারথী রায় বাড়ির নং : n0016 বয়স : 30 লিঙ্গ : পুরুষ	WZJ1642982 ফটো উপলব্ধ	Q 26 নাম : সুকুমার বান্দে স্বামীর নাম : টিনি বাড়ির নং : বয়স : 60 লিঙ্গ : মহিলা	WZJ1342500 ফটো উপলব্ধ	27 নাম : সেক ওমর পিতার নাম : খোসমহঃ বাড়ির নং : n0058 বয়স : 79 লিঙ্গ : পুরুষ	WB/07/045/426339 ফটো উপলব্ধ
28 নাম : সরিফুল বিবি স্বামীর নাম : আজুর সেখ বাড়ির নং : n0099 বয়স : 53 লিঙ্গ : মহিলা	WZJ2353993 ফটো উপলব্ধ	29 নাম : লছমনি রায় স্বামীর নাম : সারথী রায় বাড়ির নং : n0016 বয়স : 53 লিঙ্গ : মহিলা	WB/07/045/426263 ফটো উপলব্ধ	30 নাম : আতাউর রহমান পিতার নাম : আব্বাস বাড়ির নং : n0055 বয়স : 56 লিঙ্গ : পুরুষ	WB/07/045/426300 ফটো উপলব্ধ

31	WZJ0898981	নাম : মিনা বিবি স্বামীর নাম: শীষ মহম্মদ বাড়ির নং : n0060 বয়স : 35 লিঙ্গ : মহিলা	ফটো উপলব্ধ	32	WB/07/045/426341	নাম : লালমন স্বামীর নাম: সামসু বাড়ির নং : n0060 বয়স : 79 লিঙ্গ : মহিলা	ফটো উপলব্ধ	33	WB/07/045/426295	নাম : মেহের নেগার স্বামীর নাম: মারফত বাড়ির নং : n0062 বয়স : 71 লিঙ্গ : মহিলা	ফটো উপলব্ধ
34	WZJ2433415	নাম : ভাদু সেখ পিতার নাম: আজিমুদ্দিন বাড়ির নং : n0083 বয়স : 51 লিঙ্গ : পুরুষ	ফটো উপলব্ধ	35	WZJ1213438	নাম : সামিউল সেখ পিতার নাম: আওয়াল সেখ বাড়ির নং : n0079 বয়স : 31 লিঙ্গ : পুরুষ	ফটো উপলব্ধ	36	SEU0378810	নাম : আমির সোহাগ পিতার নাম: ওমর সেখ বাড়ির নং : n0068 বয়স : 31 লিঙ্গ : পুরুষ	ফটো উপলব্ধ
37	WZJ1342708	নাম : মহঃ নূরুল ইসলাম পিতার নাম: মহঃ আজমুল হক বাড়ির নং : n0099 বয়স : 39 লিঙ্গ : পুরুষ	ফটো উপলব্ধ	38	WB/07/045/426280	নাম : মাজেদ পিতার নাম: ইয়াকুব বাড়ির নং : n0087 বয়স : 86 লিঙ্গ : পুরুষ	ফটো উপলব্ধ	39	JSL3106614	নাম : রেহেনা স্বামীর নাম: নুরুল বাড়ির নং : n0082 বয়স : 52 লিঙ্গ : মহিলা	ফটো উপলব্ধ
40	WB/07/045/426285	নাম : সেক আওয়াল পিতার নাম: সাকির বাড়ির নং : n0079 বয়স : 61 লিঙ্গ : পুরুষ	ফটো উপলব্ধ	41	JSL3264025	নাম : ওয়াহেদুল হক স্বামীর নাম: রাজু সেখ বাড়ির নং : n0077 বয়স : 39 লিঙ্গ : মহিলা	ফটো উপলব্ধ	42	WZJ1096908	নাম : লুকিন মূর্মু স্বামীর নাম: পার্বতী কিস্কু বাড়ির নং : n0151 বয়স : 50 লিঙ্গ : পুরুষ	ফটো উপলব্ধ
43	WB/07/045/426551	নাম : কাপু কিস্কু স্বামীর নাম: কাডান সরেন বাড়ির নং : n0226 বয়স : 91 লিঙ্গ : মহিলা	ফটো উপলব্ধ	44	JSL2774859	নাম : উনজালা বিবি স্বামীর নাম: আকিব সেখ বাড়ির নং : n0072 বয়স : 44 লিঙ্গ : মহিলা	ফটো উপলব্ধ	45	WZJ1342922	নাম : ভারতী মূর্মু পিতার নাম: ঠাকুর মূর্মু বাড়ির নং : n0124 বয়স : 30 লিঙ্গ : মহিলা	ফটো উপলব্ধ
46	WB/07/045/426402	নাম : মুখী স্বামীর নাম: হোপনা বাড়ির নং : n0123 বয়স : 53 লিঙ্গ : মহিলা	ফটো উপলব্ধ	47	WZJ1004753	নাম : আনয়ার হোসেন পিতার নাম: আকিব সেখ বাড়ির নং : n0072 বয়স : 39 লিঙ্গ : পুরুষ	ফটো উপলব্ধ	48	WZJ1549567	নাম : সবুজ বান্বে পিতার নাম: সুকল বান্বে বাড়ির নং : n0033 বয়স : 29 লিঙ্গ : মহিলা	ফটো উপলব্ধ
49	WZJ1342294	নাম : সাহারা বানু স্বামীর নাম: মহবুল সেখ বাড়ির নং : n0070 বয়স : 33 লিঙ্গ : মহিলা	ফটো উপলব্ধ	50	JSL2775062	নাম : মহবুল সেখ পিতার নাম: সাহিদ বাড়ির নং : n0070 বয়স : 44 লিঙ্গ : পুরুষ	ফটো উপলব্ধ	51	WZJ1342484	নাম : শ্যামল হেমরম পিতার নাম: জাহাজ হেমরম বাড়ির নং : n0130 বয়স : 32 লিঙ্গ : পুরুষ	ফটো উপলব্ধ
52	JSL2775161	নাম : হোপনময়ী স্বামীর নাম: ঠাকুর বাড়ির নং : n0124 বয়স : 66 লিঙ্গ : মহিলা	ফটো উপলব্ধ	53	WB/07/045/426566	নাম : শ্রীমতী সরেন স্বামীর নাম: মঙ্গল সরেন বাড়ির নং : n0235 বয়স : 66 লিঙ্গ : মহিলা	ফটো উপলব্ধ	54	WZJ1342732	নাম : নূর হাসান শাহ পিতার নাম: নূর আলি বাড়ির নং : n0065 বয়স : 35 লিঙ্গ : পুরুষ	ফটো উপলব্ধ
55	JSL2775435	নাম : মানতা মূর্মু স্বামীর নাম: ছোটকা বান্বে বাড়ির নং : n0027 বয়স : 42 লিঙ্গ : মহিলা	ফটো উপলব্ধ	56	WB/07/045/426312	নাম : নূরবানু স্বামীর নাম: সেরাজুল বাড়ির নং : n0069 বয়স : 63 লিঙ্গ : মহিলা	ফটো উপলব্ধ	57	JSL3106580	নাম : লাইলি বিবি স্বামীর নাম: সেখ মকবুল বাড়ির নং : n0066 বয়স : 49 লিঙ্গ : মহিলা	ফটো উপলব্ধ
58	WZJ1004332	নাম : সাদিকুল আলম পিতার নাম: সেরাজুল সেখ বাড়ির নং : 3 বয়স : 40 লিঙ্গ : পুরুষ	ফটো উপলব্ধ	59	WB/07/045/426311	নাম : সেক সেরাজুল পিতার নাম: হাকিম বাড়ির নং : n0069 বয়স : 71 লিঙ্গ : পুরুষ	ফটো উপলব্ধ	60	WZJ1448455	নাম : আজমিরা খাতুন(বিবি) স্বামীর নাম: নূর হাসান সেখ বাড়ির নং : n0065 বয়স : 31 লিঙ্গ : মহিলা	ফটো উপলব্ধ

61 নাম : কমল হেমরম পিতার নাম: জাহাজ হেমরম বাড়ির নং : n0130 বয়স : 37 লিঙ্গ : পুরুষ	WZJ1642966 ফটো উপলব্ধ	62 নাম : রুবেল সেখ পিতার নাম: ভাদু সেখ বাড়ির নং : n0083 বয়স : 28 লিঙ্গ : পুরুষ	WZJ1642651 ফটো উপলব্ধ	63 নাম : কমলা সোরেন স্বামীর নাম: আমিন হেমরম বাড়ির নং : n0183 বয়স : 35 লিঙ্গ : মহিলা	WZJ1213305 ফটো উপলব্ধ
64 নাম : আস্তুরুল আলী পিতার নাম: আকবর সেখ বাড়ির নং : n0072 বয়স : 35 লিঙ্গ : পুরুষ	WZJ1762665 ফটো উপলব্ধ	65 নাম : অজয় রায় পিতার নাম: সারথী রায় বাড়ির নং : n0016 বয়স : 28 লিঙ্গ : পুরুষ	WZJ1549807 ফটো উপলব্ধ	66 নাম : বৃন্দিন সোরেন পিতার নাম: অনিল সোরেন বাড়ির নং : এন0165 বয়স : 34 লিঙ্গ : মহিলা	WZJ0954073 ফটো উপলব্ধ
67 নাম : ঠাকুরান হেমরম স্বামীর নাম: লুকিন মর্মু বাড়ির নং : n0151 বয়স : 37 লিঙ্গ : মহিলা	WZJ1342880 ফটো উপলব্ধ	68 নাম : নুরুল শেখ পিতার নাম: সবুরজান বাড়ির নং : n0082 বয়স : 56 লিঙ্গ : পুরুষ	WZJ1922459 ফটো উপলব্ধ	69 নাম : সাইনুর খাতুন পিতার নাম: নজরুল ইসলাম বাড়ির নং : নিই বয়স : 35 লিঙ্গ : মহিলা	WZJ0900571 ফটো উপলব্ধ
70 নাম : ঠাকুরান সোরেন স্বামীর নাম: বেটকা বাড়ির নং : n0016 বয়স : 63 লিঙ্গ : মহিলা	WZJ2377554 ফটো উপলব্ধ	71 নাম : গোলাপী ক্রিষ্ণা পিতার নাম: বিটকা ক্রিষ্ণা বাড়ির নং : n0016 বয়স : 39 লিঙ্গ : মহিলা	WZJ1213412 ফটো উপলব্ধ	72 নাম : দুর্লি হেমরম স্বামীর নাম: শ্যামল মার্ভি বাড়ির নং : n0024 বয়স : 43 লিঙ্গ : মহিলা	JSL3186269 ফটো উপলব্ধ
73 নাম : বিনয় কিস্কু পিতার নাম: সাহেব কিস্কু বাড়ির নং : n0024 বয়স : 42 লিঙ্গ : পুরুষ	JSL2775427 ফটো উপলব্ধ	74 নাম : ক্ষুদিরাম চৌধুরী পিতার নাম: কিনুরাম চৌধুরী বাড়ির নং : n0024 বয়স : 65 লিঙ্গ : পুরুষ	WZJ2386985 ফটো উপলব্ধ	75 নাম : শিউটি বিবি পিতার নাম: জালাল সেখ বাড়ির নং : n0065 বয়স : 28 লিঙ্গ : মহিলা	WZJ1698760 ফটো উপলব্ধ
76 নাম : সাইফুল সেখ পিতার নাম: ইস্তাজুল সেখ বাড়ির নং : n0059 বয়স : 26 লিঙ্গ : পুরুষ	WZJ1698547 ফটো উপলব্ধ	77 নাম : শীষ মহম্মদ পিতার নাম: সামসু বাড়ির নং : n0060 বয়স : 43 লিঙ্গ : পুরুষ	JSL2775278 ফটো উপলব্ধ	78 নাম : আনসারুল হক পিতার নাম: ওমর সেখ বাড়ির নং : n0068 বয়স : 39 লিঙ্গ : পুরুষ	WZJ1004324 ফটো উপলব্ধ
79 নাম : সারিফা বিবি স্বামীর নাম: ইস্তাজুল বাড়ির নং : n0059 বয়স : 43 লিঙ্গ : মহিলা	JSL2774990 ফটো উপলব্ধ	80 নাম : সেরিনা খাতুন স্বামীর নাম: আমির সেখ বাড়ির নং : n0068 বয়স : 39 লিঙ্গ : মহিলা	DLN2717122 ফটো উপলব্ধ	81 নাম : দুর্লী স্বামীর নাম: আজমাইল বাড়ির নং : n0091 বয়স : 56 লিঙ্গ : মহিলা	JSL1196922 ফটো উপলব্ধ
82 নাম : সেক আজমাইল পিতার নাম: মাজেদ বাড়ির নং : n0091 বয়স : 59 লিঙ্গ : পুরুষ	WB/07/045/426279 ফটো উপলব্ধ	83 নাম : রহিমা বেওয়া স্বামীর নাম: মালেক সেক বাড়ির নং : n0074 বয়স : 63 লিঙ্গ : মহিলা	WZJ2041804 ফটো উপলব্ধ	84 নাম : রেখা বিবি স্বামীর নাম: আফজাল সেখ বাড়ির নং : n0086 বয়স : 43 লিঙ্গ : মহিলা	WZJ0774992 ফটো উপলব্ধ
85 নাম : তাসলিমা স্বামীর নাম: আওয়াল বাড়ির নং : n0079 বয়স : 56 লিঙ্গ : মহিলা	WB/07/045/426286 ফটো উপলব্ধ	86 নাম : এরফান শেখ পিতার নাম: আওয়াল শেখ বাড়ির নং : এন0079 বয়স : 21 লিঙ্গ : পুরুষ	WZJ2348522 ফটো উপলব্ধ	87 নাম : তাজরিয়ান বিবি পিতার নাম: বেলাল সেখ বাড়ির নং : n0077 বয়স : 42 লিঙ্গ : মহিলা	JSL2777266 ফটো উপলব্ধ
88 নাম : দিনেশ বান্ধে পিতার নাম: সুকল বান্ধে বাড়ির নং : এন0033 বয়স : 24 লিঙ্গ : পুরুষ	WZJ2271351 ফটো উপলব্ধ	89 নাম : সুমিতা হেমরম পিতার নাম: জাহাজ হেমরম বাড়ির নং : n0130 বয়স : 28 লিঙ্গ : মহিলা	WZJ1549716 ফটো উপলব্ধ	90 নাম : আকবর পিতার নাম: আবুল বাড়ির নং : n0086 বয়স : 49 লিঙ্গ : পুরুষ	WB/07/045/426291 ফটো উপলব্ধ

91	JSL3186251	নাম : মোহঃ সামিউল পিতার নাম: মোহঃ মালেক সেখ বাড়ির নং : n0074 বয়স : 39 লিঙ্গ : পুরুষ	ফটো উপলব্ধ	92	WB/07/045/426318	নাম : বিবিজান স্বামীর নাম: সাহিদ বাড়ির নং : n0070 বয়স : 79 লিঙ্গ : মহিলা	ফটো উপলব্ধ	93	WB/07/045/426472	নাম : ছোটকা পিতার নাম: সুকু বাড়ির নং : n0027 বয়স : 50 লিঙ্গ : পুরুষ	ফটো উপলব্ধ
94	WB/07/045/426483	নাম : সুকল পিতার নাম: সরকার বাড়ির নং : n0033 বয়স : 53 লিঙ্গ : পুরুষ	ফটো উপলব্ধ	95	WZJ2365120	নাম : ইলিয়াস মুর্মু পিতার নাম: জুরায় মুর্মু বাড়ির নং : না বয়স : 31 লিঙ্গ : পুরুষ	ফটো উপলব্ধ	96	WZJ0899047	নাম : মোসাঃ সারিকা খাতুন পিতার নাম: মইঃ মারফাত সেখ বাড়ির নং : n0062 বয়স : 42 লিঙ্গ : মহিলা	ফটো উপলব্ধ
97	WZJ1342344	নাম : রিনা খাতুন স্বামীর নাম: সাদিকুল আলম বাড়ির নং : 3 বয়স : 43 লিঙ্গ : মহিলা	ফটো উপলব্ধ	98	WZJ1096817	নাম : সয়েমা খাতুন পিতার নাম: সেরাজুল শেখ বাড়ির নং : n0069 বয়স : 42 লিঙ্গ : মহিলা	ফটো উপলব্ধ	99	WZJ1642867	নাম : রাসমনি চৌধুরী স্বামীর নাম: রামজিত চৌধুরী বাড়ির নং : n0165 বয়স : 27 লিঙ্গ : মহিলা	ফটো উপলব্ধ
100	WB/07/045/426405	নাম : বেটকা কিস্কু পিতার নাম: চরন কিস্কু বাড়ির নং : n0016 বয়স : 68 লিঙ্গ : পুরুষ	ফটো উপলব্ধ	101	JSL2776144	নাম : গনেশ রায় পিতার নাম: সাধুচরন রায় বাড়ির নং : n0016 বয়স : 43 লিঙ্গ : পুরুষ	ফটো উপলব্ধ	102	WZJ2433357	নাম : দুলালী রায় স্বামীর নাম: সাধুচরন রায় বাড়ির নং : n0016 বয়স : 71 লিঙ্গ : মহিলা	ফটো উপলব্ধ
103	WZJ2354009	নাম : আঞ্জুর সেখ পিতার নাম: সলিমুদ্দিন সেখ বাড়ির নং : n0099 বয়স : 59 লিঙ্গ : পুরুষ	ফটো উপলব্ধ	104	WZJ1213065	নাম : রাজু রায় পিতার নাম: সারথী রায় বাড়ির নং : n0016 বয়স : 32 লিঙ্গ : পুরুষ	ফটো উপলব্ধ	105	WZJ0898932	নাম : মিরু হাঁসদা স্বামীর নাম: বিনয় কিস্কু বাড়ির নং : n0024 বয়স : 35 লিঙ্গ : মহিলা	ফটো উপলব্ধ
106	WZJ1097112	নাম : নেশা বিবি স্বামীর নাম: সাহাজাহান বাড়ির নং : n0074 বয়স : 48 লিঙ্গ : মহিলা	ফটো উপলব্ধ	107	WZJ1698554	নাম : আহমাদ রেজা পিতার নাম: মারফাত সেখ বাড়ির নং : n0062 বয়স : 26 লিঙ্গ : পুরুষ	ফটো উপলব্ধ	108	WB/07/045/426024	নাম : কৈকেয়ী চৌধুরী স্বামীর নাম: মুদিরাম চৌধুরী বাড়ির নং : n0024 বয়স : 66 লিঙ্গ : মহিলা	ফটো উপলব্ধ
109	WB/07/045/426414	নাম : সামিয়ে স্বামীর নাম: সাহেব বাড়ির নং : n0024 বয়স : 81 লিঙ্গ : মহিলা	ফটো উপলব্ধ	110	JSL2775070	নাম : মইনুর সেখ পিতার নাম: সাহিদ বাড়ির নং : n0070 বয়স : 44 লিঙ্গ : পুরুষ	ফটো উপলব্ধ	111	WB/07/045/426327	নাম : নূর বেগম বেওয়া স্বামীর নাম: শুকুর আলী বাড়ির নং : n0065 বয়স : 76 লিঙ্গ : মহিলা	ফটো উপলব্ধ
112	WZJ2271252	নাম : সুমিত্রা চৌধুরী পিতার নাম: শঙ্কর চৌধুরী বাড়ির নং : এনএইচএন বয়স : 24 লিঙ্গ : মহিলা	ফটো উপলব্ধ	113	WZJ1698562	নাম : মোসাঃ সারিকা বিবি স্বামীর নাম: আন্তারুল আলী বাড়ির নং : n0072 বয়স : 27 লিঙ্গ : মহিলা	ফটো উপলব্ধ	114	WZJ1096866	নাম : অঞ্জলী হাঁসদা হালদার স্বামীর নাম: উজ্জ্বল হালদার বাড়ির নং : n0235 বয়স : 33 লিঙ্গ : মহিলা	ফটো উপলব্ধ
115	WZJ1448752	নাম : চম্পা রায় স্বামীর নাম: গনেশ রায় বাড়ির নং : n0016 বয়স : 35 লিঙ্গ : মহিলা	ফটো উপলব্ধ	116	WB/07/045/426397	নাম : মালতী বাস্কু পিতার নাম: লুথর বাড়ির নং : n0130 বয়স : 61 লিঙ্গ : মহিলা	ফটো উপলব্ধ	117	WZJ1448372	নাম : মাতি টুডু স্বামীর নাম: রমেশ কিস্কু বাড়ির নং : n0024 বয়স : 35 লিঙ্গ : মহিলা	ফটো উপলব্ধ
118	JSL2775419	নাম : রমেশ কিস্কু পিতার নাম: সাহেব কিস্কু বাড়ির নং : n0024 বয়স : 47 লিঙ্গ : পুরুষ	ফটো উপলব্ধ	119	WB/07/045/426347	নাম : ইন্তাজুল সেক পিতার নাম: হেসামুদ্দিন সেক বাড়ির নং : n0059 বয়স : 56 লিঙ্গ : পুরুষ	ফটো উপলব্ধ	120	WZJ2367159	নাম : পারনুস বিবি স্বামীর নাম: মাজেদ শেখ বাড়ির নং : n0087 বয়স : 71 লিঙ্গ : মহিলা	ফটো উপলব্ধ

বিধানসভা নির্বাচনকেন্দ্রের নং, নাম : 50-মালদহ
ভাগ নং, নাম : 1-মোড়গ্রাম,

121 নাম : কাজলী স্বামীর নাম: ভাদু বাড়ির নং : n0083 বয়স : 49 লিঙ্গ : মহিলা	JSL1196336 ফটো উপলব্ধ	122 নাম : মারুপ সেখ পিতার নাম: হাইমুদ্দিন সেখ বাড়ির নং : n0077 বয়স : 30 লিঙ্গ : পুরুষ	WZJ1342401 ফটো উপলব্ধ	123 নাম : হানিফা স্বামীর নাম: বেলাল বাড়ির নং : n0077 বয়স : 69 লিঙ্গ : মহিলা	WB/07/045/426277 ফটো উপলব্ধ
124 নাম : শিউলী পারভীন স্বামীর নাম: মারুপ সেখ বাড়ির নং : না বয়স : 22 লিঙ্গ : মহিলা	WZJ2370831 ফটো উপলব্ধ	125 নাম : সাহাজাহান পিতার নাম: তসলিমুদ্দিন বাড়ির নং : n0074 বয়স : 60 লিঙ্গ : পুরুষ	DMM2745131 ফটো উপলব্ধ	126 নাম : ইব্রাহিম শেখ পিতার নাম: জাফর শেখ বাড়ির নং : n0074 বয়স : 65 লিঙ্গ : পুরুষ	WZJ2327500 ফটো উপলব্ধ
127 নাম : মোসাঃ মরজিনা খাতুন পিতার নাম: মারফৎ সেখ বাড়ির নং : n0062 বয়স : 33 লিঙ্গ : মহিলা	WZJ1097062 ফটো উপলব্ধ	128 নাম : কবেলা সেখ পিতার নাম: মুকুর আলী বাড়ির নং : n0065 বয়স : 33 লিঙ্গ : পুরুষ	WZJ1342542 ফটো উপলব্ধ	129 নাম : নূর আরাবিন্দা পিতার নাম: মুকুর আলী সেখ বাড়ির নং : n0065 বয়স : 33 লিঙ্গ : পুরুষ	WZJ1254747 ফটো উপলব্ধ
130 নাম : মর্জিনা খাতুন স্বামীর নাম: নবিউল ইসলাম বাড়ির নং : n0088 বয়স : 49 লিঙ্গ : মহিলা	WZJ1964667 ফটো উপলব্ধ	131 নাম : মনিরুল ইসলাম পিতার নাম: কুদ্দুশ সেখ বাড়ির নং : নং 56 বয়স : 25 লিঙ্গ : পুরুষ	WZJ1855105 ফটো উপলব্ধ	132 নাম : নবিউল ইসলাম পিতার নাম: জুলমত সেখ বাড়ির নং : n0088 বয়স : 33 লিঙ্গ : পুরুষ	WZJ0899013 ফটো উপলব্ধ
133 নাম : রোহিত কুমার রাম পিতার নাম: কৈলাশ রাম বাড়ির নং : এন এইচ এন বয়স : 26 লিঙ্গ : পুরুষ	WZJ2151496 ফটো উপলব্ধ	134 নাম : শকুন্তলা কর্মকার স্বামীর নাম: আমিন কর্মকার বাড়ির নং : নতুন বয়স : 35 লিঙ্গ : মহিলা	WZJ1446699 ফটো উপলব্ধ	135 নাম : রাজা চৌধুরী পিতার নাম: পরমেশ্বর চৌধুরী বাড়ির নং : n0026 বয়স : 29 লিঙ্গ : পুরুষ	WZJ1549450 ফটো উপলব্ধ
136 নাম : সুমতি হাসদা স্বামীর নাম: বাবুলাল কিস্কু বাড়ির নং : n0019 বয়স : 29 লিঙ্গ : মহিলা	WZJ1549849 ফটো উপলব্ধ	137 নাম : সনতী মার্ভি কিস্কু স্বামীর নাম: রবী কিস্কু বাড়ির নং : n0019 বয়স : 36 লিঙ্গ : মহিলা	WZJ1342740 ফটো উপলব্ধ	138 নাম : মণ্টু পিতার নাম: লক্ষীরাম বাড়ির নং : n0019 বয়স : 51 লিঙ্গ : পুরুষ	JSL3106622 ফটো উপলব্ধ
139 নাম : রানো কিস্কু স্বামীর নাম: লক্ষীরাম কিস্কু বাড়ির নং : n0019 বয়স : 69 লিঙ্গ : মহিলা	WZJ2356509 ফটো উপলব্ধ	140 নাম : সন্তোষ কিস্কু পিতার নাম: বিমল কিস্কু বাড়ির নং : n0019 বয়স : 33 লিঙ্গ : পুরুষ	WZJ1342831 ফটো উপলব্ধ	141 নাম : পারু মুর্মু পিতার নাম: বুধ হেমরম বাড়ির নং : n0139 বয়স : 37 লিঙ্গ : পুরুষ	WZJ1213156 ফটো উপলব্ধ
142 নাম : চুমকি কিস্কু স্বামীর নাম: বুধ হেমরম বাড়ির নং : n0139 বয়স : 78 লিঙ্গ : মহিলা	WB/07/045/426416 ফটো উপলব্ধ	143 নাম : পরমেশ্বর চৌধুরী পিতার নাম: রাজেন্দ্র চৌধুরী বাড়ির নং : n0026 বয়স : 57 লিঙ্গ : পুরুষ	WB/07/045/426041 ফটো উপলব্ধ	144 নাম : হপনময় কিস্কু পিতার নাম: ভুই কিস্কু বাড়ির নং : n0019 বয়স : 30 লিঙ্গ : মহিলা	WZJ1549641 ফটো উপলব্ধ
145 নাম : রবী কিস্কু পিতার নাম: লক্ষীরাম কিস্কু বাড়ির নং : n0019 বয়স : 53 লিঙ্গ : পুরুষ	WB/07/045/426435 ফটো উপলব্ধ	146 নাম : শিব কিস্কু পিতার নাম: বেটকা কিস্কু বাড়ির নং : n0019 বয়স : 49 লিঙ্গ : পুরুষ	JSL1196955 ফটো উপলব্ধ	147 নাম : মিন কিস্কু পিতার নাম: বিমল কিস্কু বাড়ির নং : নং019 বয়স : 29 লিঙ্গ : মহিলা	WZJ1964691 ফটো উপলব্ধ
148 নাম : মাজলী মুরমু স্বামীর নাম: নেহর মুরমু বাড়ির নং : n0026 বয়স : 44 লিঙ্গ : মহিলা	JSL2775450 ফটো উপলব্ধ	149 নাম : গনেশ কিস্কু পিতার নাম: বিমল কিস্কু বাড়ির নং : n0019 বয়স : 31 লিঙ্গ : পুরুষ	WZJ1213529 ফটো উপলব্ধ	150 নাম : বিপতি কিস্কু পিতার নাম: বিমল কিস্কু বাড়ির নং : n0019 বয়স : 30 লিঙ্গ : মহিলা	WZJ1342849 ফটো উপলব্ধ

151 নাম : সারন্তি কিস্কু পিতার নাম: ভুই কিস্কু বাড়ির নং : n0019 বয়স : 32 লিঙ্গ : মহিলা	WZJ1549633 ফটো উপলব্ধ	152 নাম : তপন কিস্কু পিতার নাম: গোসাই কিস্কু বাড়ির নং : n0019 বয়স : 46 লিঙ্গ : পুরুষ	JSL1196997 ফটো উপলব্ধ	153 নাম : মুন্সী চৌধুরী স্বামীর নাম: পরমেশ্বর চৌধুরী বাড়ির নং : n0026 বয়স : 51 লিঙ্গ : মহিলা	WB/07/045/426042 ফটো উপলব্ধ
154 নাম : চৈতাল চৌধুরী পিতার নাম: সোনালী চৌধুরী বাড়ির নং : N0166 বয়স : 24 লিঙ্গ : পুরুষ	WZJ1963305 ফটো উপলব্ধ	155 নাম : জবা মাহাতো স্বামীর নাম: অশোক মাহাতো বাড়ির নং : এন0002 বয়স : 20 লিঙ্গ : মহিলা	WZJ2232361 ফটো উপলব্ধ	156 নাম : চুরকা মার্ভি পিতার নাম: দক্ষিন মার্ভি বাড়ির নং : n0006 বয়স : 47 লিঙ্গ : পুরুষ	JSL2776078 ফটো উপলব্ধ
157 নাম : মিনতি কিস্কু পিতার নাম: দাসু কিস্কু বাড়ির নং : n0154 বয়স : 27 লিঙ্গ : মহিলা	WZJ1642776 ফটো উপলব্ধ	158 নাম : বিশ্বনাথ মূর্মু পিতার নাম: নরেশ মূর্মু বাড়ির নং : n0002 বয়স : 29 লিঙ্গ : পুরুষ	WZJ1448604 ফটো উপলব্ধ	159 নাম : অশোক মাহাতো পিতার নাম: হারাধন মাহাতো বাড়ির নং : n0002 বয়স : 32 লিঙ্গ : পুরুষ	WZJ1097120 ফটো উপলব্ধ
160 নাম : খারু হাঁসদা পিতার নাম: ধুমা হাঁসদা বাড়ির নং : n0002 বয়স : 31 লিঙ্গ : পুরুষ	WZJ1213115 ফটো উপলব্ধ	161 নাম : সনতি পিতার নাম: ধুমা বাড়ির নং : n0002 বয়স : 49 লিঙ্গ : মহিলা	WB/07/045/426386 ফটো উপলব্ধ	162 নাম : নরেশ মূর্মু পিতার নাম: উপেন মূর্মু বাড়ির নং : n0002 বয়স : 66 লিঙ্গ : পুরুষ	WZJ1895366 ফটো উপলব্ধ
163 নাম : দুলালি কিস্কু স্বামীর নাম: কমল মার্ভি বাড়ির নং : নং166 বয়স : 29 লিঙ্গ : মহিলা	WZJ1964816 ফটো উপলব্ধ	164 নাম : চারণ কিস্কু পিতার নাম: দাসু কিস্কু বাড়ির নং : 50 মালদা বয়স : 26 লিঙ্গ : পুরুষ	WZJ2188266 ফটো উপলব্ধ	165 নাম : সোনামুনি হাঁসদা পিতার নাম: ভগন হাঁসদা বাড়ির নং : নং002 বয়স : 24 লিঙ্গ : মহিলা	WZJ1964329 ফটো উপলব্ধ
166 নাম : সুমতি হাসদা স্বামীর নাম: নরেশ বাড়ির নং : n0002 বয়স : 61 লিঙ্গ : মহিলা	WZJ1895374 ফটো উপলব্ধ	167 নাম : প্রশান্ত কিস্কু পিতার নাম: পরিমল কিস্কু বাড়ির নং : এনএচএন বয়স : 23 লিঙ্গ : পুরুষ	WZJ2231900 ফটো উপলব্ধ	168 নাম : ললিতা চৌধুরী স্বামীর নাম: অজিত চৌধুরী বাড়ির নং : এন0162 বয়স : 22 লিঙ্গ : মহিলা	WZJ2251395 ফটো উপলব্ধ
169 নাম : ভবেশ দেবনাথ পিতার নাম: ফকির দেবনাথ বাড়ির নং : n0006 বয়স : 49 লিঙ্গ : পুরুষ	WZJ1895119 ফটো উপলব্ধ	170 নাম : সুনীল হাঁসদা পিতার নাম: দারগা হাঁসদা বাড়ির নং : n0002 বয়স : 29 লিঙ্গ : পুরুষ	WZJ1698604 ফটো উপলব্ধ	171 নাম : সঞ্চিতা কিস্কু পিতার নাম: পঞ্চায়ত কিস্কু বাড়ির নং : এন0162 বয়স : 21 লিঙ্গ : মহিলা	WZJ2271435 ফটো উপলব্ধ
172 নাম : মহি মার্ভি স্বামীর নাম: নাইকি কিস্কু বাড়ির নং : n0006 বয়স : 56 লিঙ্গ : মহিলা	JSL2776052 ফটো উপলব্ধ	173 নাম : অজয় কিস্কু পিতার নাম: পঞ্চায়ত কিস্কু বাড়ির নং : n0162 বয়স : 27 লিঙ্গ : পুরুষ	WZJ1642891 ফটো উপলব্ধ	174 নাম : রঞ্জিত মূর্মু পিতার নাম: দালাল মূর্মু বাড়ির নং : না বয়স : 29 লিঙ্গ : পুরুষ	YTU1680255 ফটো উপলব্ধ
175 নাম : নাইকী কিস্কু পিতার নাম: ভুই কিস্কু বাড়ির নং : n0006 বয়স : 68 লিঙ্গ : পুরুষ	WZJ1549856 ফটো উপলব্ধ	176 নাম : অমলা দেবনাথ (রাজবংশী) স্বামীর নাম: ভবেশ দেবনাথ বাড়ির নং : n0006 বয়স : 43 লিঙ্গ : মহিলা	JSL2776060 ফটো উপলব্ধ	Q 177 নাম : পার্বতী কিস্কু স্বামীর নাম: মাতলা মূর্মু বাড়ির নং : বয়স : 71 লিঙ্গ : মহিলা	WZJ1096940 ফটো উপলব্ধ
178 নাম : রুবি খাতুন স্বামীর নাম: মনসুর আলী বাড়ির নং : নং82 বয়স : 25 লিঙ্গ : মহিলা	WZJ1964030 ফটো উপলব্ধ	179 নাম : রাবিনা খাতুন স্বামীর নাম: সামিউল সেখ বাড়ির নং : নং179 বয়স : 20 লিঙ্গ : মহিলা	WZJ1853365 ফটো উপলব্ধ	180 নাম : পিংকি খাতুন পিতার নাম: মাজিদুল সেখ বাড়ির নং : নং179 বয়স : 20 লিঙ্গ : মহিলা	WZJ1853795 ফটো উপলব্ধ



বিধানসভা নির্বাচনক্রেতার নং, নাম : 50-মালদহ
ভাগ নং, নাম : 1-মোড়গ্রাম,

181 নাম : মানজুর হাভুদ স্বামীর নাম : জাশিরুদ্দীন সেখ বাড়ির নং : নু98 বয়স : 27 লিঙ্গ : মহিলা	WZJ1964006 ফটো উপলব্ধ	182 নাম : আনোনা খাতুন স্বামীর নাম : মহঃ নুরিবান আলি বাড়ির নং : n0207 বয়স : 36 লিঙ্গ : মহিলা	JSL3264876 ফটো উপলব্ধ	183 নাম : সাকিনা খাতুন পিতার নাম : মুস্তাক সেখ বাড়ির নং : নু94 বয়স : 28 লিঙ্গ : মহিলা	WZJ1963933 ফটো উপলব্ধ
184 নাম : সিম্পি খাতুন স্বামীর নাম : সাদ্দাম হোসেন বাড়ির নং : ফু বয়স : 26 লিঙ্গ : মহিলা	WZJ1964170 ফটো উপলব্ধ	185 নাম : ইসমিতা খাতুন পিতার নাম : হুসৈন সেখ বাড়ির নং : নু97 বয়স : 30 লিঙ্গ : মহিলা	WZJ1853399 ফটো উপলব্ধ	186 নাম : সাইমা খাতুন বিবি স্বামীর নাম : আনসারুল সেখ বাড়ির নং : নং 58 বয়স : 34 লিঙ্গ : মহিলা	WZJ1853803 ফটো উপলব্ধ
187 নাম : নিতাই চন্দ্র ঘোষ পিতার নাম : বিজয় ঘোষ বাড়ির নং : n0153 বয়স : 58 লিঙ্গ : পুরুষ	JSL1544584 ফটো উপলব্ধ	188 নাম : বন্দনা ঘোষ(কিন্তু) স্বামীর নাম : রাজু কিন্তু বাড়ির নং : n0244 বয়স : 42 লিঙ্গ : মহিলা	JSL3098019 ফটো উপলব্ধ	189 নাম : মুক্তি মার্ভি স্বামীর নাম : সরকার মূর্মু বাড়ির নং : n0031 বয়স : 55 লিঙ্গ : মহিলা	JSL3263993 ফটো উপলব্ধ
190 নাম : মুন্নি চৌধুরী মায়ের নাম : চাদমনি চৌধুরী বাড়ির নং : n0253 বয়স : 30 লিঙ্গ : মহিলা	WZJ1548874 ফটো উপলব্ধ	191 নাম : দৌলতী চৌধুরী স্বামীর নাম : খিটকালু চৌধুরী বাড়ির নং : n0031 বয়স : 61 লিঙ্গ : মহিলা	WZJ2387181 ফটো উপলব্ধ	192 নাম : সনেশ মূর্মু পিতার নাম : সরকার মূর্মু বাড়ির নং : n0031 বয়স : 37 লিঙ্গ : পুরুষ	JSL3186160 ফটো উপলব্ধ
193 নাম : শোভা চৌধুরী স্বামীর নাম : নিতাই চৌধুরী বাড়ির নং : n0030 বয়স : 56 লিঙ্গ : মহিলা	JSL0581728 ফটো উপলব্ধ	194 নাম : যাত্রী চৌধুরী স্বামীর নাম : ভগবান চৌধুরী বাড়ির নং : n0029 বয়স : 86 লিঙ্গ : মহিলা	WZJ2430205 ফটো উপলব্ধ	195 নাম : রানি টুটু স্বামীর নাম : শ্যামল বেশরা বাড়ির নং : এন0023 বয়স : 36 লিঙ্গ : মহিলা	WZJ2151462 ফটো উপলব্ধ
196 নাম : রীনা বেশরা পিতার নাম : চুনকু বেশরা বাড়ির নং : এনএইচএন বয়স : 21 লিঙ্গ : মহিলা	WZJ2271443 ফটো উপলব্ধ	197 নাম : নিতাই চৌধুরী পিতার নাম : রামাকান্ত চৌধুরী বাড়ির নং : n0030 বয়স : 61 লিঙ্গ : পুরুষ	WZJ2041671 ফটো উপলব্ধ	198 নাম : ফুলমতী চৌধুরী স্বামীর নাম : নগেন চৌধুরী বাড়ির নং : n0022 বয়স : 76 লিঙ্গ : মহিলা	WZJ2041721 ফটো উপলব্ধ
199 নাম : বিষ্ণু চৌধুরী পিতার নাম : খিটকালু চৌধুরী বাড়ির নং : n0031 বয়স : 37 লিঙ্গ : পুরুষ	WZJ1096759 ফটো উপলব্ধ	200 নাম : দিলীপ মূর্মু পিতার নাম : জগেশ মূর্মু বাড়ির নং : n0031 বয়স : 32 লিঙ্গ : পুরুষ	WZJ1448414 ফটো উপলব্ধ	201 নাম : কৌশিক মূর্মু পিতার নাম : সরকার মূর্মু বাড়ির নং : n0031 বয়স : 27 লিঙ্গ : পুরুষ	WZJ1698745 ফটো উপলব্ধ
202 নাম : ইসোর কিন্তু পিতার নাম : সরকার কিন্তু বাড়ির নং : n0020 বয়স : 38 লিঙ্গ : পুরুষ	WZJ1213032 ফটো উপলব্ধ	203 নাম : রেখা মূর্মু স্বামীর নাম : জেই হেমরম বাড়ির নং : n0020 বয়স : 34 লিঙ্গ : মহিলা	WZJ1213321 ফটো উপলব্ধ	204 নাম : ববিতা চৌধুরী পিতার নাম : বিশ্বনাথ চৌধুরী বাড়ির নং : বয়স : 37 লিঙ্গ : মহিলা	WZJ1698661 ফটো উপলব্ধ
205 নাম : মুন্নি মার্ভি পিতার নাম : মণ্ডল মার্ভি বাড়ির নং : n0025 বয়স : 44 লিঙ্গ : পুরুষ	JSL2775484 ফটো উপলব্ধ	206 নাম : মান্নিপ মন্ডল (চৌধুরী) স্বামীর নাম : বুবাই চৌধুরী বাড়ির নং : n0030 বয়স : 26 লিঙ্গ : মহিলা	WZJ1698505 ফটো উপলব্ধ	207 নাম : শংকর কিন্তু পিতার নাম : ধনী কিন্তু বাড়ির নং : n0017 বয়স : 28 লিঙ্গ : পুরুষ	WZJ1549583 ফটো উপলব্ধ
208 নাম : সোমেন বেশরা পিতার নাম : চুনকু বেশরা বাড়ির নং : n0023 বয়স : 29 লিঙ্গ : পুরুষ	WZJ1549476 ফটো উপলব্ধ	209 নাম : শুকুরমণী কিন্তু স্বামীর নাম : মাঝী বাক্কে বাড়ির নং : n0022 বয়স : 76 লিঙ্গ : মহিলা	JSL2775351 ফটো উপলব্ধ	210 নাম : ভোলা চৌধুরী পিতার নাম : উকিল চৌধুরী বাড়ির নং : n0029 বয়স : 31 লিঙ্গ : পুরুষ	WZJ1342716 ফটো উপলব্ধ

211 নাম : আশা চৌধুরী স্বামীর নাম: উকিল চৌধুরী বাড়ির নং : n0029 বয়স : 51 লিঙ্গ : মহিলা	WZJ2421949 ফটো উপলব্ধ	212 নাম : রতন চৌধুরী পিতার নাম: জিতেন চৌধুরী বাড়ির নং : n0017 বয়স : 56 লিঙ্গ : পুরুষ	WZJ2440733 ফটো উপলব্ধ	213 নাম : মাবালী স্বামীর নাম: ধনী বাড়ির নং : n0017 বয়স : 56 লিঙ্গ : মহিলা	JSL1197102 ফটো উপলব্ধ
214 নাম : ববিতা চৌধুরী স্বামীর নাম: মনোজ চৌধুরী বাড়ির নং : নং 166 বয়স : 27 লিঙ্গ : মহিলা	WZJ1853340 ফটো উপলব্ধ	215 নাম : সন্ধ্যা কিঙ্ক পিতার নাম: সরকার কিঙ্ক বাড়ির নং : n0020 বয়স : 35 লিঙ্গ : মহিলা	WZJ1213263 ফটো উপলব্ধ	216 নাম : মুনয়া চৌধুরী পিতার নাম: খিটকালু চৌধুরী বাড়ির নং : n0031 বয়স : 35 লিঙ্গ : পুরুষ	WZJ1096783 ফটো উপলব্ধ
217 নাম : বাপি মার্ভি পিতার নাম: শ্যামল মার্ভি বাড়ির নং : n0032 বয়স : 30 লিঙ্গ : পুরুষ	WZJ1549435 ফটো উপলব্ধ	218 নাম : প্রমিলা চৌধুরী (কুমারী) স্বামীর নাম: রাজেশ চৌধুরী বাড়ির নং : n0031 বয়স : 33 লিঙ্গ : মহিলা	WZJ1097054 ফটো উপলব্ধ	219 নাম : পিংকী চৌধুরী স্বামীর নাম: দিলীপ চৌধুরী বাড়ির নং : n0031 বয়স : 43 লিঙ্গ : মহিলা	JSL2775294 ফটো উপলব্ধ
220 নাম : পিংকি চৌধুরী স্বামীর নাম: কৃষ্ণ চৌধুরী বাড়ির নং : n0022 বয়স : 32 লিঙ্গ : মহিলা	WZJ1213347 ফটো উপলব্ধ	221 নাম : সজনি বেশরা পিতার নাম: বোদে বেসরা বাড়ির নং : n0023 বয়স : 29 লিঙ্গ : মহিলা	WZJ1549963 ফটো উপলব্ধ	222 নাম : আদালত চৌধুরী পিতার নাম: দেবেন্দ্র চৌধুরী বাড়ির নং : n0025 বয়স : 58 লিঙ্গ : পুরুষ	WB/07/045/426036 ফটো উপলব্ধ
223 নাম : সোমা মার্ভি পিতার নাম: শ্যামল মার্ভি বাড়ির নং : n0032 বয়স : 27 লিঙ্গ : মহিলা	WZJ1642727 ফটো উপলব্ধ	224 নাম : দুর্গা চৌধুরী স্বামীর নাম: আদালত চৌধুরী বাড়ির নং : n0025 বয়স : 53 লিঙ্গ : মহিলা	WB/07/045/426037 ফটো উপলব্ধ	225 নাম : সুনিতা চৌধুরী স্বামীর নাম: জর্জ চৌধুরী বাড়ির নং : n0025 বয়স : 50 লিঙ্গ : মহিলা	WB/07/045/426039 ফটো উপলব্ধ
226 নাম : চন্দনা হাঁসদা স্বামীর নাম: দিলীপ মুর্মু বাড়ির নং : এন0031 বয়স : 27 লিঙ্গ : মহিলা	WZJ2151520 ফটো উপলব্ধ	227 নাম : বুবাই চৌধুরী পিতার নাম: নিতাই চৌধুরী বাড়ির নং : n0030 বয়স : 29 লিঙ্গ : পুরুষ	WZJ1448380 ফটো উপলব্ধ	228 নাম : রামকু পিতার নাম: সুকু বাড়ির নং : n0029 বয়স : 76 লিঙ্গ : পুরুষ	WB/07/045/426477 ফটো উপলব্ধ
229 নাম : মদন চৌধুরী পিতার নাম: রামাকান্ত চৌধুরী বাড়ির নং : n0032 বয়স : 57 লিঙ্গ : পুরুষ	WB/07/045/426060 ফটো উপলব্ধ	230 নাম : চাঁদমনী চৌধুরী স্বামীর নাম: জীতেন চৌধুরী বাড়ির নং : n0017 বয়স : 69 লিঙ্গ : মহিলা	WB/07/045/426010 ফটো উপলব্ধ	231 নাম : বিকাশ চৌধুরী পিতার নাম: কানু চৌধুরী বাড়ির নং : n0020 বয়স : 36 লিঙ্গ : পুরুষ	WZJ0898809 ফটো উপলব্ধ
232 নাম : সাবিত্রী চৌধুরী মায়ের নাম: বাদামী চৌধুরী বাড়ির নং : n0023 বয়স : 37 লিঙ্গ : মহিলা	WZJ1096767 ফটো উপলব্ধ	233 নাম : কৃষ্ণ চৌধুরী পিতার নাম: নগেন চৌধুরী বাড়ির নং : n0022 বয়স : 41 লিঙ্গ : পুরুষ	WZJ0807842 ফটো উপলব্ধ	234 নাম : নবীন চৌধুরী পিতার নাম: নিতাই চৌধুরী বাড়ির নং : n0030 বয়স : 34 লিঙ্গ : পুরুষ	WZJ0898718 ফটো উপলব্ধ
235 নাম : রাজা চৌধুরী পিতার নাম: রতন চৌধুরী বাড়ির নং : n0017 বয়স : 30 লিঙ্গ : পুরুষ	WZJ1448554 ফটো উপলব্ধ	236 নাম : প্রতিমা চৌধুরী স্বামীর নাম: রতন চৌধুরী বাড়ির নং : n0017 বয়স : 50 লিঙ্গ : মহিলা	WZJ2440758 ফটো উপলব্ধ	237 নাম : অভিজিৎ কিঙ্ক পিতার নাম: গোপাল কিঙ্ক বাড়ির নং : এন0161 বয়স : 23 লিঙ্গ : পুরুষ	WZJ2151561 ফটো উপলব্ধ
238 নাম : চন্দন চৌধুরী পিতার নাম: রামাকান্ত চৌধুরী বাড়ির নং : n0032 বয়স : 59 লিঙ্গ : পুরুষ	WB/07/045/426058 ফটো উপলব্ধ	239 নাম : ধনীরাম কিঙ্ক পিতার নাম: চরন কিঙ্ক বাড়ির নং : n0017 বয়স : 66 লিঙ্গ : পুরুষ	JSL1197086 ফটো উপলব্ধ	240 নাম : রানী স্বামীর নাম: সরকার বাড়ির নং : n0020 বয়স : 71 লিঙ্গ : মহিলা	JSL2775393 ফটো উপলব্ধ

241 নাম : গোকুল চৌধুরী পিতার নাম: কানু চৌধুরী বাড়ির নং : n0020 বয়স : 41 লিঙ্গ : পুরুষ	JSL2934446 ফটো উপলব্ধ	242 নাম : জ্যোতির্ময় চৌধুরী পিতার নাম: অতুল চৌধুরী বাড়ির নং : এন0078 বয়স : 22 লিঙ্গ : পুরুষ	WZJ2256766 ফটো উপলব্ধ	243 নাম : রেখা চৌধুরী স্বামীর নাম: গোকুল চৌধুরী বাড়ির নং : এন এইচ এন বয়স : 33 লিঙ্গ : মহিলা	WZJ1096981 ফটো উপলব্ধ
244 নাম : বলেন চৌধুরী পিতার নাম: রামস্বরূপ চৌধুরী বাড়ির নং : n0164 বয়স : 35 লিঙ্গ : পুরুষ	WZJ1642669 ফটো উপলব্ধ	245 নাম : হোপনি বেসরা স্বামীর নাম: রামকু বাড়ির নং : n0029 বয়স : 61 লিঙ্গ : মহিলা	WZJ2213395 ফটো উপলব্ধ	246 নাম : মনোজ মার্ভি পিতার নাম: মুন্সি মার্ভি বাড়ির নং : n0025 বয়স : 28 লিঙ্গ : পুরুষ	WZJ1549542 ফটো উপলব্ধ
247 নাম : বিক্রম চৌধুরী পিতার নাম: স্বপন চৌধুরী বাড়ির নং : নং017 বয়স : 25 লিঙ্গ : পুরুষ	WZJ1962851 ফটো উপলব্ধ	248 নাম : জিতেন বেসরা পিতার নাম: বোদে বেসরা বাড়ির নং : n0023 বয়স : 34 লিঙ্গ : পুরুষ	WZJ1342641 ফটো উপলব্ধ	249 নাম : রমন বেশরা পিতার নাম: বদে বেশরা বাড়ির নং : n0023 বয়স : 32 লিঙ্গ : পুরুষ	WZJ1549468 ফটো উপলব্ধ
250 নাম : রানি চৌধুরী পিতার নাম: আদালত চৌধুরী বাড়ির নং : n0025 বয়স : 33 লিঙ্গ : মহিলা	WZJ1097047 ফটো উপলব্ধ	251 নাম : প্রদীপ কিঙ্ক পিতার নাম: ধনিরাম কিঙ্ক বাড়ির নং : এন0017 বয়স : 23 লিঙ্গ : পুরুষ	WZJ2232189 ফটো উপলব্ধ	252 নাম : কানু চৌধুরী পিতার নাম: বটহী চৌধুরী বাড়ির নং : n0020 বয়স : 73 লিঙ্গ : পুরুষ	WZJ2148989 ফটো উপলব্ধ
253 নাম : সাগরি মাহাতো (চৌধুরী) স্বামীর নাম: লখিয়া চৌধুরী বাড়ির নং : n0029 বয়স : 33 লিঙ্গ : মহিলা	WZJ1342377 ফটো উপলব্ধ	254 নাম : বাপি চৌধুরী পিতার নাম: লেট জর্জ চৌধুরী বাড়ির নং : n0025 বয়স : 29 লিঙ্গ : পুরুষ	WZJ1591379 ফটো উপলব্ধ	255 নাম : লক্ষীয়া চৌধুরী পিতার নাম: ভগবান চৌধুরী বাড়ির নং : n0029 বয়স : 39 লিঙ্গ : পুরুষ	JSL2775260 ফটো উপলব্ধ
256 নাম : শান্তি চৌধুরী স্বামীর নাম: মদন চৌধুরী বাড়ির নং : n0020 বয়স : 58 লিঙ্গ : মহিলা	WZJ1895135 ফটো উপলব্ধ	257 নাম : রুপিয়া মুর্শু মায়ের নাম: রাধন হাঁসদা বাড়ির নং : নং029 বয়স : 36 লিঙ্গ : মহিলা	WZJ1344928 ফটো উপলব্ধ	258 নাম : পবিত্রা চৌধুরী স্বামীর নাম: অতুল বাড়ির নং : এন এইচ এন বয়স : 37 লিঙ্গ : মহিলা	WZJ0775098 ফটো উপলব্ধ
259 নাম : ববিতা চৌধুরী স্বামীর নাম: স্বপন চৌধুরী বাড়ির নং : n0017 বয়স : 42 লিঙ্গ : মহিলা	JSL3263977 ফটো উপলব্ধ	260 নাম : পার্থ চৌধুরী মায়ের নাম: ববিতা চৌধুরী বাড়ির নং : মোরগ্রাম বয়স : 22 লিঙ্গ : পুরুষ	WZJ2347151 ফটো উপলব্ধ	261 নাম : আরতি চৌধুরী পিতার নাম: ছেদলাল চৌধুরী বাড়ির নং : নং020 বয়স : 64 লিঙ্গ : মহিলা	WZJ1964923 ফটো উপলব্ধ
262 নাম : রাহুল চৌধুরী পিতার নাম: খিটকানু চৌধুরী বাড়ির নং : এন0020 বয়স : 21 লিঙ্গ : পুরুষ	WZJ2318673 ফটো উপলব্ধ	263 নাম : পরিমল মুর্শু পিতার নাম: সরকার মুর্শু বাড়ির নং : n0031 বয়স : 39 লিঙ্গ : পুরুষ	JSL3186186 ফটো উপলব্ধ	264 নাম : অতুল চৌধুরী পিতার নাম: কানু চৌধুরী বাড়ির নং : n0020 বয়স : 43 লিঙ্গ : পুরুষ	JSL2775377 ফটো উপলব্ধ
265 নাম : তনয় চৌধুরী পিতার নাম: তপন চৌধুরী বাড়ির নং : এন0020 বয়স : 23 লিঙ্গ : পুরুষ	WZJ2151553 ফটো উপলব্ধ	266 নাম : কুন্তী রয় স্বামীর নাম: অনিল রয় বাড়ির নং : n0022 বয়স : 45 লিঙ্গ : মহিলা	WZJ0775148 ফটো উপলব্ধ	267 নাম : শ্রাবন্তী মুর্শু পিতার নাম: সরকার মুর্শু বাড়ির নং : n0031 বয়স : 30 লিঙ্গ : মহিলা	WZJ1342450 ফটো উপলব্ধ
268 নাম : রাজেস চৌধুরী পিতার নাম: খিটকানু চৌধুরী বাড়ির নং : n0031 বয়স : 41 লিঙ্গ : পুরুষ	JSL2775310 ফটো উপলব্ধ	269 নাম : সেফালি বাস্কে পিতার নাম: রামকু বাস্কে বাড়ির নং : n0029 বয়স : 29 লিঙ্গ : মহিলা	WZJ1642925 ফটো উপলব্ধ	270 নাম : ফুলটুসি চৌধুরী স্বামীর নাম: বলেন চৌধুরী বাড়ির নং : n0164 বয়স : 35 লিঙ্গ : মহিলা	WZJ1643063 ফটো উপলব্ধ

271	JQG2208502	নাম : সুনতী হেমরম স্বামীর নাম: জনক বেসরা বাড়ির নং : নং25 বয়স : 39 লিঙ্গ : মহিলা	ফটো উপলব্ধ	272	WZJ2323251	নাম : মানসী চৌধুরী পিতার নাম: লেট জর্জ চৌধুরী বাড়ির নং : এন এইচ এন বয়স : 21 লিঙ্গ : মহিলা	ফটো উপলব্ধ	273	WZJ1963529	নাম : কবিতা চৌধুরী স্বামীর নাম: দিলীপ চৌধুরী বাড়ির নং : N0161 বয়স : 33 লিঙ্গ : মহিলা	ফটো উপলব্ধ
274	JSL2775302	নাম : বিটিময় কিস্ক স্বামীর নাম: জগেশ বাড়ির নং : n0031 বয়স : 46 লিঙ্গ : মহিলা	ফটো উপলব্ধ	275	WZJ1963479	নাম : লালমণি চৌধুরী স্বামীর নাম: ভরত চৌধুরী বাড়ির নং : N0164 বয়স : 24 লিঙ্গ : মহিলা	ফটো উপলব্ধ	276	WZJ2231934	নাম : সঞ্জয় চৌধুরী পিতার নাম: পরমেশ্বর চৌধুরী বাড়ির নং : এনএচএন বয়স : 23 লিঙ্গ : পুরুষ	ফটো উপলব্ধ
277	WZJ2231777	নাম : অনিমেশ চৌধুরী পিতার নাম: মৃত হেমন্ত চৌধুরী বাড়ির নং : এনএচএন বয়স : 25 লিঙ্গ : পুরুষ	ফটো উপলব্ধ	278	WZJ1448745	নাম : ববিতা চৌধুরী স্বামীর নাম: তপন চৌধুরী বাড়ির নং : এন এইচ এন বয়স : 43 লিঙ্গ : মহিলা	ফটো উপলব্ধ	279	UQX1786409	নাম : মৌসুমি মার্ভি স্বামীর নাম: পরিমল মুর্মু বাড়ির নং : n0031 বয়স : 28 লিঙ্গ : মহিলা	ফটো উপলব্ধ
280	WZJ1448331	নাম : সুমিত্রা চৌধুরী স্বামীর নাম: বিকাশ চৌধুরী বাড়ির নং : এন এইচ এন বয়স : 34 লিঙ্গ : মহিলা	ফটো উপলব্ধ	281	WZJ1698471	নাম : লক্ষ্মি চৌধুরী স্বামীর নাম: নবীন চৌধুরী বাড়ির নং : n0030 বয়স : 28 লিঙ্গ : মহিলা	ফটো উপলব্ধ	282	WZJ2231710	নাম : মামনি চৌধুরী পিতার নাম: দিলীপ চৌধুরী বাড়ির নং : এনএচএন বয়স : 24 লিঙ্গ : মহিলা	ফটো উপলব্ধ
283	WZJ0419499	নাম : জেঠু হেমরম মায়ের নাম: দুলাহন হেমরম বাড়ির নং : n0020 বয়স : 39 লিঙ্গ : পুরুষ	ফটো উপলব্ধ	284	JSL2775401	নাম : তপন চৌধুরী পিতার নাম: কানু চৌধুরী বাড়ির নং : n0020 বয়স : 46 লিঙ্গ : পুরুষ	ফটো উপলব্ধ	285	WZJ1342575	নাম : নেমল বেসরা পিতার নাম: বোদে বেসরা বাড়ির নং : n0023 বয়স : 32 লিঙ্গ : পুরুষ	ফটো উপলব্ধ
286	WZJ1342633	নাম : শ্যামল বেসরা পিতার নাম: বোদে বেসরা বাড়ির নং : n0023 বয়স : 36 লিঙ্গ : পুরুষ	ফটো উপলব্ধ	287	WZJ1342963	নাম : অশোক চৌধুরী পিতার নাম: বিশ্বনাথ চৌধুরী বাড়ির নং : n0222 বয়স : 30 লিঙ্গ : পুরুষ	ফটো উপলব্ধ	288	WZJ1213313	নাম : কবিতা চৌধুরী পিতার নাম: চন্দন চৌধুরী বাড়ির নং : n0032 বয়স : 33 লিঙ্গ : মহিলা	ফটো উপলব্ধ
289	JSL1196930	নাম : সবিতা চৌধুরী স্বামীর নাম: চন্দন চৌধুরী বাড়ির নং : n0032 বয়স : 55 লিঙ্গ : মহিলা	ফটো উপলব্ধ	290	WZJ2043214	নাম : অপর্ণা বা স্বামীর নাম: দিলীপ বা বাড়ির নং : n0144 বয়স : 62 লিঙ্গ : মহিলা	ফটো উপলব্ধ	291	WZJ1254721	নাম : অর্ক কুমার বা পিতার নাম: দিলীপ কুমার বা বাড়ির নং : n0143 বয়স : 32 লিঙ্গ : পুরুষ	ফটো উপলব্ধ
292	WZJ1254739	নাম : দিয়ারানী বা পিতার নাম: দিলীপ কুমার বা বাড়ির নং : n0143 বয়স : 35 লিঙ্গ : মহিলা	ফটো উপলব্ধ	293	WB/07/045/426503	নাম : সুরেশ বেসরা পিতার নাম: মারণ বেসরা বাড়ির নং : n0035 বয়স : 53 লিঙ্গ : পুরুষ	ফটো উপলব্ধ	294	WB/07/045/426080	নাম : নিরঞ্জন পাশমান পিতার নাম: রবি পাশমান বাড়ির নং : n0038 বয়স : 58 লিঙ্গ : পুরুষ	ফটো উপলব্ধ
295	WZJ1964725	নাম : সুরুজমুখি টুডু স্বামীর নাম: রুপাই বেশরা বাড়ির নং : নং193 বয়স : 28 লিঙ্গ : মহিলা	ফটো উপলব্ধ	296	WZJ1213578	নাম : রবিনাথ টুডু পিতার নাম: সাইবু টুডু বাড়ির নং : n0038 বয়স : 42 লিঙ্গ : পুরুষ	ফটো উপলব্ধ	297	JSL2775617	নাম : সাইবু টুডু পিতার নাম: দ্বিগম টুডু বাড়ির নং : n0038 বয়স : 63 লিঙ্গ : পুরুষ	ফটো উপলব্ধ
298	WZJ1004365	নাম : উজয় টুডু পিতার নাম: সৃজন টুডু বাড়ির নং : n0035 বয়স : 37 লিঙ্গ : পুরুষ	ফটো উপলব্ধ	299	WZJ1895283	নাম : পাণী সোরেন স্বামীর নাম: সুরেন বাড়ির নং : n0013 বয়স : 67 লিঙ্গ : মহিলা	ফটো উপলব্ধ	300	WZJ1550011	নাম : মন্ডল বেসরা পিতার নাম: মতি বেসরা বাড়ির নং : বয়স : 72 লিঙ্গ : পুরুষ	ফটো উপলব্ধ

301 নাম : কমলা মাহাতো স্বামীর নাম: নগেন মাহাতো বাড়ির নং : n0013 বয়স : 50 লিঙ্গ : মহিলা	WZJ1895184 ফটো উপলব্ধ	302 নাম : লব পাসমান পিতার নাম: নিরঞ্জন পাসমান বাড়ির নং : নু বয়স : 27 লিঙ্গ : পুরুষ	WZJ1963669 ফটো উপলব্ধ	303 নাম : সাকরো হেমরম স্বামীর নাম: শুনীরাম টুডু বাড়ির নং : n0149 বয়স : 50 লিঙ্গ : মহিলা	WZJ1342666 ফটো উপলব্ধ
304 নাম : সৃজন টুডু পিতার নাম: রতই টুডু বাড়ির নং : n0205 বয়স : 33 লিঙ্গ : পুরুষ	WZJ1213537 ফটো উপলব্ধ	305 নাম : অনিল মাহাতো পিতার নাম: নগেন মাহাতো বাড়ির নং : n0013 বয়স : 30 লিঙ্গ : পুরুষ	WZJ1448562 ফটো উপলব্ধ	306 নাম : ভারতী হেমরম স্বামীর নাম: বাবন টুডু বাড়ির নং : নং038 বয়স : 26 লিঙ্গ : মহিলা	WZJ1964535 ফটো উপলব্ধ
307 নাম : কুরনা টুডু পিতার নাম: সাইবু টুডু বাড়ির নং : n0038 বয়স : 28 লিঙ্গ : মহিলা	WZJ1549880 ফটো উপলব্ধ	308 নাম : সঞ্জয় মাহাতো পিতার নাম: নগেন মাহাতো বাড়ির নং : n0013 বয়স : 26 লিঙ্গ : পুরুষ	WZJ1698463 ফটো উপলব্ধ	309 নাম : নির্মল টুডু পিতার নাম: লাল টুডু বাড়ির নং : n0021 বয়স : 41 লিঙ্গ : পুরুষ	WZJ0419713 ফটো উপলব্ধ
310 নাম : রিতা চৌধুরী স্বামীর নাম: লেট রামদাস চৌধুরী বাড়ির নং : n0021 বয়স : 54 লিঙ্গ : মহিলা	WZJ2041770 ফটো উপলব্ধ	311 নাম : নগেন মাহাতো পিতার নাম: ভৈরব মাহাতো বাড়ির নং : n0013 বয়স : 56 লিঙ্গ : পুরুষ	WZJ1895176 ফটো উপলব্ধ	312 নাম : মাজলি টুডু স্বামীর নাম: সাইবু টুডু বাড়ির নং : n0038 বয়স : 61 লিঙ্গ : মহিলা	WZJ2043057 ফটো উপলব্ধ
313 নাম : উষা পাশমান স্বামীর নাম: নিরঞ্জন পাশমান বাড়ির নং : n0038 বয়স : 52 লিঙ্গ : মহিলা	WB/07/045/426081 ফটো উপলব্ধ	314 নাম : মাইনো টুডু পিতার নাম: সুরেন টুডু বাড়ির নং : n0013 বয়স : 41 লিঙ্গ : মহিলা	WZJ1448463 ফটো উপলব্ধ	315 নাম : সুরেন টুডু পিতার নাম: বিশ টুডু বাড়ির নং : n0013 বয়স : 73 লিঙ্গ : পুরুষ	JSL2776045 ফটো উপলব্ধ
316 নাম : প্রোমেল টুডু পিতার নাম: শুনীরাম টুডু বাড়ির নং : এন0149 বয়স : 25 লিঙ্গ : পুরুষ	WZJ1795095 ফটো উপলব্ধ	Q 317 নাম : শুনীরাম টুডু পিতার নাম: স্বপন টুডু বাড়ির নং : বয়স : 68 লিঙ্গ : পুরুষ	WZJ0899054 ফটো উপলব্ধ	318 নাম : বিটি মাই টুডু পিতার নাম: সৃজন টুডু বাড়ির নং : n0035 বয়স : 30 লিঙ্গ : মহিলা	WZJ1342807 ফটো উপলব্ধ
319 নাম : বাপি পাশমান পিতার নাম: নিরঞ্জন পাশমান বাড়ির নং : n0038 বয়স : 29 লিঙ্গ : পুরুষ	WZJ1549955 ফটো উপলব্ধ	320 নাম : বাবন টুডু পিতার নাম: সাইবু টুডু বাড়ির নং : n0038 বয়স : 30 লিঙ্গ : পুরুষ	WZJ1448356 ফটো উপলব্ধ	321 নাম : তালা স্বামীর নাম: গুপীন বাড়ির নং : n0035 বয়স : 69 লিঙ্গ : মহিলা	JSL0582163 ফটো উপলব্ধ
322 নাম : উত্তম টুডু পিতার নাম: সৃজন টুডু বাড়ির নং : n0035 বয়স : 35 লিঙ্গ : পুরুষ	WZJ1212992 ফটো উপলব্ধ	323 নাম : রবি টুডু পিতার নাম: সৃজন টুডু বাড়ির নং : n0035 বয়স : 44 লিঙ্গ : পুরুষ	JSL2775518 ফটো উপলব্ধ	324 নাম : উর্মিলা দেবনাথ স্বামীর নাম: গোপাল দেবনাথ বাড়ির নং : n0198 বয়স : 44 লিঙ্গ : মহিলা	JSL2776961 ফটো উপলব্ধ
325 নাম : রতন দেবনাথ পিতার নাম: মোহিনী দেবনাথ বাড়ির নং : n0171 বয়স : 36 লিঙ্গ : পুরুষ	WZJ1642917 ফটো উপলব্ধ	326 নাম : সমন দেবনাথ পিতার নাম: বিশ্বনাথ দেবনাথ বাড়ির নং : n0268 বয়স : 39 লিঙ্গ : পুরুষ	WZJ1761337 ফটো উপলব্ধ	327 নাম : তিলকা দেবনাথ স্বামীর নাম: কামিনী দেবনাথ বাড়ির নং : নু বয়স : 55 লিঙ্গ : মহিলা	JSL2776979 ফটো উপলব্ধ
328 নাম : লতিকা মুর্মু পিতার নাম: জোগেশ মুর্মু বাড়ির নং : এন0171 বয়স : 22 লিঙ্গ : মহিলা	WZJ2271344 ফটো উপলব্ধ	Q 329 নাম : তাপশ দেবনাথ পিতার নাম: বিশ্বনাথ দেবনাথ বাড়ির নং : বয়স : 44 লিঙ্গ : পুরুষ	WZJ1760875 ফটো উপলব্ধ	330 নাম : কনিকা দেবনাথ পিতার নাম: তাপস দেবনাথ বাড়ির নং : n0247 বয়স : 35 লিঙ্গ : মহিলা	WZJ1642933 ফটো উপলব্ধ

331	JSL1678739	নাম : গোপাল দেবনাথ পিতার নাম: শ্রীবাস দেবনাথ বাড়ির নং : n0200 বয়স : 50 লিঙ্গ : পুরুষ	ফটো উপলব্ধ	332	WZJ1963552	নাম : মামোনি দেবনাথ স্বামীর নাম: রতন দেবনাথ বাড়ির নং : N0171 বয়স : 31 লিঙ্গ : মহিলা	ফটো উপলব্ধ	333	WZJ2271419	নাম : অজিত মর্মু পিতার নাম: নেইর মর্মু বাড়ির নং : এন0171 বয়স : 25 লিঙ্গ : পুরুষ	ফটো উপলব্ধ
334	WZJ1760412	নাম : প্রতিমা দেবনাথ স্বামীর নাম: বিশ্বনাথ দেবনাথ বাড়ির নং : n0263 বয়স : 57 লিঙ্গ : মহিলা	ফটো উপলব্ধ	Q 335	WZJ1757020	নাম : বিশ্বনাথ দেবনাথ পিতার নাম: রবি দেবনাথ বাড়ির নং : বয়স : 66 লিঙ্গ : পুরুষ	ফটো উপলব্ধ	336	WZJ1096841	নাম : সুমতি মর্মু পিতার নাম: রাবন মর্মু বাড়ির নং : n0037 বয়স : 33 লিঙ্গ : মহিলা	ফটো উপলব্ধ
337	WB/07/045/426076	নাম : অর্জুন পাশমান পিতার নাম: কালাচাঁদ পাশমান বাড়ির নং : n0037 বয়স : 59 লিঙ্গ : পুরুষ	ফটো উপলব্ধ	338	WZJ0775056	নাম : দশরথ পাশমান পিতার নাম: অর্জুন পাশমান বাড়ির নং : n0037 বয়স : 35 লিঙ্গ : পুরুষ	ফটো উপলব্ধ	339	WB/07/045/426077	নাম : সনকা পাশমান স্বামীর নাম: অর্জুন পাশমান বাড়ির নং : n0037 বয়স : 56 লিঙ্গ : মহিলা	ফটো উপলব্ধ
340	WZJ1213503	নাম : মারাং টুডু স্বামীর নাম: কেরানী মুরমু বাড়ির নং : n0037 বয়স : 42 লিঙ্গ : মহিলা	ফটো উপলব্ধ	341	WZJ1213198	নাম : ভরত পাশমান পিতার নাম: অর্জুন পাশমান বাড়ির নং : n0037 বয়স : 31 লিঙ্গ : পুরুষ	ফটো উপলব্ধ	342	WZJ0898924	নাম : কেরানী মুরমু পিতার নাম: রাবন মুরমু বাড়ির নং : n0037 বয়স : 36 লিঙ্গ : পুরুষ	ফটো উপলব্ধ
343	WZJ1963958	নাম : ফুলন পাসমান স্বামীর নাম: বাপি পাসমান বাড়ির নং : n38 বয়স : 25 লিঙ্গ : মহিলা	ফটো উপলব্ধ	344	WZJ1342385	নাম : প্রতাপ পাহান পিতার নাম: গোবিন্দ পাহান বাড়ির নং : n0132 বয়স : 30 লিঙ্গ : পুরুষ	ফটো উপলব্ধ	345	WZJ1448760	নাম : আদরী পাহান স্বামীর নাম: প্রতাপ পাহান বাড়ির নং : n0132 বয়স : 29 লিঙ্গ : মহিলা	ফটো উপলব্ধ
Q 346	WZJ1213073	নাম : শুশিল মর্মু পিতার নাম: মাতঙ্গ মর্মু বাড়ির নং : বয়স : 31 লিঙ্গ : পুরুষ	ফটো উপলব্ধ	347	WB/07/045/426468	নাম : মঙ্গল বাক্কে পিতার নাম: সুকু বাক্কে বাড়ির নং : n0028 বয়স : 81 লিঙ্গ : পুরুষ	ফটো উপলব্ধ	348	WZJ1342724	নাম : সুকুমার চৌধুরী পিতার নাম: লছমন চৌধুরী বাড়ির নং : n0028 বয়স : 31 লিঙ্গ : পুরুষ	ফটো উপলব্ধ
349	WZJ2232312	নাম : দিপক বাক্কে পিতার নাম: লক্ষণ বাক্কে বাড়ির নং : এন0168 বয়স : 26 লিঙ্গ : পুরুষ	ফটো উপলব্ধ	350	WZJ2232296	নাম : শরত বাক্কে পিতার নাম: মঙ্গল বাক্কে বাড়ির নং : এন0255 বয়স : 26 লিঙ্গ : পুরুষ	ফটো উপলব্ধ	351	WZJ1549401	নাম : বিশুজিৎ বাক্কে পিতার নাম: মঙ্গল বাক্কে বাড়ির নং : n0028 বয়স : 32 লিঙ্গ : পুরুষ	ফটো উপলব্ধ
352	JSL3106663	নাম : সৌতম পাশনাথ পিতার নাম: দিলীপ পাশনাথ বাড়ির নং : n0036 বয়স : 45 লিঙ্গ : পুরুষ	ফটো উপলব্ধ	353	WZJ0419853	নাম : সুফি বাক্কে পিতার নাম: ছোট বাক্কে বাড়ির নং : n0036 বয়স : 40 লিঙ্গ : পুরুষ	ফটো উপলব্ধ	354	WZJ1004373	নাম : উত্তম পাশমান পিতার নাম: দিলীপ পাশমান বাড়ির নং : n0036 বয়স : 35 লিঙ্গ : পুরুষ	ফটো উপলব্ধ
355	WZJ2232114	নাম : মনিকা বাক্কে পিতার নাম: মাঝি বাক্কে বাড়ির নং : নং175 বয়স : 22 লিঙ্গ : মহিলা	ফটো উপলব্ধ	356	WB/07/045/426479	নাম : ছোট বাক্কে পিতার নাম: জেটা বাক্কে বাড়ির নং : n0036 বয়স : 66 লিঙ্গ : পুরুষ	ফটো উপলব্ধ	357	WZJ1342955	নাম : চন্দন সোরেন স্বামীর নাম: চন্দন সোরেন বাড়ির নং : n0028 বয়স : 50 লিঙ্গ : মহিলা	ফটো উপলব্ধ
358	WB/07/045/426075	নাম : সীতা পাশমান স্বামীর নাম: দিলীপ পাশমান বাড়ির নং : n0036 বয়স : 58 লিঙ্গ : মহিলা	ফটো উপলব্ধ	359	WB/07/045/426488	নাম : মাঝলী স্বামীর নাম: মাঝি বাড়ির নং : n0039 বয়স : 66 লিঙ্গ : মহিলা	ফটো উপলব্ধ	360	WZJ1698737	নাম : রূপালী বাক্কে পিতার নাম: মঙ্গল বাক্কে বাড়ির নং : n0251 বয়স : 28 লিঙ্গ : মহিলা	ফটো উপলব্ধ

361 নাম : গীতা চৌধুরী স্বামীর নাম: লছমন চৌধুরী বাড়ির নং : n0028 বয়স : 50 লিঙ্গ : মহিলা	JSL1196310 ফটো উপলব্ধ	362 নাম : আরতী বান্ধে স্বামীর নাম: কবিরাজ সরেন বাড়ির নং : n0239 বয়স : 39 লিঙ্গ : মহিলা	WZJ0399410 ফটো উপলব্ধ	363 নাম : রঞ্জন বান্ধে পিতার নাম: পদম বান্ধে বাড়ির নং : এন0168 বয়স : 22 লিঙ্গ : পুরুষ	WZJ2271427 ফটো উপলব্ধ
364 নাম : পুতুল চাঁদ স্বামীর নাম: বৃন্দা বান্ধে বাড়ির নং : n0040 বয়স : 50 লিঙ্গ : মহিলা	WZJ2430155 ফটো উপলব্ধ	365 নাম : শ্রী অনুপ বান্ধে পিতার নাম: মাঝি বান্ধে বাড়ির নং : n0248 বয়স : 28 লিঙ্গ : পুরুষ	WZJ1642941 ফটো উপলব্ধ	366 নাম : চিতা সরেন স্বামীর নাম: সুফি বান্ধে বাড়ির নং : n0036 বয়স : 36 লিঙ্গ : মহিলা	WZJ1550003 ফটো উপলব্ধ
367 নাম : লছমন চৌধুরী পিতার নাম: ভগবান চৌধুরী বাড়ির নং : n0028 বয়স : 52 লিঙ্গ : পুরুষ	WB/07/045/426047 ফটো উপলব্ধ	368 নাম : সেফালী মূর্মু স্বামীর নাম: সোম সরেন বাড়ির নং : নং040 বয়স : 25 লিঙ্গ : মহিলা	WZJ1964592 ফটো উপলব্ধ	369 নাম : শ্রীমতী পাহান স্বামীর নাম: গোবিন্দ পাহান বাড়ির নং : n0039 বয়স : 59 লিঙ্গ : মহিলা	WB/07/045/426083 ফটো উপলব্ধ
370 নাম : সাজলি মূর্মু স্বামীর নাম: ছোটো বান্ধে বাড়ির নং : n0036 বয়স : 60 লিঙ্গ : মহিলা	WZJ2433381 ফটো উপলব্ধ	371 নাম : জয় বান্ধে পিতার নাম: মঙ্গল বান্ধে বাড়ির নং : n0028 বয়স : 42 লিঙ্গ : মহিলা	JSL2775641 ফটো উপলব্ধ	372 নাম : সঙ্গীতা চৌধুরী স্বামীর নাম: সুকুমার চৌধুরী বাড়ির নং : এন0233 বয়স : 23 লিঙ্গ : মহিলা	WZJ2370518 ফটো উপলব্ধ
373 নাম : মঙ্গল বান্ধে পিতার নাম: মুন্সি বান্ধে বাড়ির নং : n0255 বয়স : 50 লিঙ্গ : পুরুষ	JSL1196351 ফটো উপলব্ধ	374 নাম : রোশনি বান্ধে পিতার নাম: বৃন্দা বান্ধে বাড়ির নং : n0040 বয়স : 27 লিঙ্গ : মহিলা	WZJ1642859 ফটো উপলব্ধ	375 নাম : অমিত বান্ধে পিতার নাম: মাঝী বান্ধে বাড়ির নং : নং175 বয়স : 24 লিঙ্গ : পুরুষ	WZJ2232130 ফটো উপলব্ধ
376 নাম : শ্যামন্ত বান্ধে পিতার নাম: মঙ্গল বান্ধে বাড়ির নং : n0170 বয়স : 28 লিঙ্গ : পুরুষ	WZJ1642735 ফটো উপলব্ধ	377 নাম : নিরেন সরেন পিতার নাম: জোগেশ সরেন বাড়ির নং : n0040 বয়স : 41 লিঙ্গ : পুরুষ	WZJ1004670 ফটো উপলব্ধ	378 নাম : বৃন্দা বান্ধে পিতার নাম: মুন্সি বান্ধে বাড়ির নং : n0040 বয়স : 56 লিঙ্গ : পুরুষ	WZJ1895218 ফটো উপলব্ধ
379 নাম : মিনতি পাশমান স্বামীর নাম: সৌতম পাশমান বাড়ির নং : N0036 বয়স : 35 লিঙ্গ : মহিলা	WZJ1963909 ফটো উপলব্ধ	380 নাম : রিনা পাসমান স্বামীর নাম: উত্তম পাসমান বাড়ির নং : N0036 বয়স : 34 লিঙ্গ : মহিলা	WZJ1963610 ফটো উপলব্ধ	381 নাম : কেমিলা হাঁসদা স্বামীর নাম: নিরেন সরেন বাড়ির নং : n0040 বয়স : 38 লিঙ্গ : মহিলা	WZJ1213552 ফটো উপলব্ধ
382 নাম : লাভলী চৌধুরী স্বামীর নাম: কৃষ্ণ চৌধুরী বাড়ির নং : এন0168 বয়স : 26 লিঙ্গ : মহিলা	WZJ1863422 ফটো উপলব্ধ	383 নাম : মুন্সি বান্ধে পিতার নাম: বৃন্দা বান্ধে বাড়ির নং : এন0040 বয়স : 22 লিঙ্গ : পুরুষ	WZJ2353365 ফটো উপলব্ধ	384 নাম : সৌতন পাসমান পিতার নাম: দিলীপ পাসমান বাড়ির নং : n0036 বয়স : 39 লিঙ্গ : পুরুষ	JSL2777258 ফটো উপলব্ধ
385 নাম : মুংলী স্বামীর নাম: ছোট বাড়ির নং : n0036 বয়স : 61 লিঙ্গ : মহিলা	WB/07/045/426480 ফটো উপলব্ধ	386 নাম : সোনি বেটি বাসকি পিতার নাম: ছোটো বাসকি বাড়ির নং : n0036 বয়স : 30 লিঙ্গ : মহিলা	WZJ1549518 ফটো উপলব্ধ	387 নাম : মোসাঃ তাজেহুর খাতুন পিতার নাম: মুস্তাক শেখ বাড়ির নং : n0094 বয়স : 29 লিঙ্গ : মহিলা	WZJ1549682 ফটো উপলব্ধ
388 নাম : নারগিস বিবি স্বামীর নাম: ফরজুল হোসেন বাড়ির নং : n0078 বয়স : 33 লিঙ্গ : মহিলা	WZJ1096882 ফটো উপলব্ধ	389 নাম : রোজেসা বিবি স্বামীর নাম: মুস্তাক শেখ বাড়ির নং : n0094 বয়স : 59 লিঙ্গ : মহিলা	WZJ2042794 ফটো উপলব্ধ	390 নাম : মোহেন্দুর বিবি স্বামীর নাম: সাদাম হোসেন বাড়ির নং : নং 101 বয়স : 28 লিঙ্গ : মহিলা	WZJ1853761 ফটো উপলব্ধ

391 নাম : আসিনা বিবি স্বামীর নাম: মহঃ সাদ্দাম হোসেন বাড়ির নং : n0095 বয়স : 32 লিঙ্গ : মহিলা	WZJ1642875 ফটো উপলব্ধ	392 নাম : মোঃ মোজাহার হোসেন পিতার নাম: সামসের আলি বাড়ির নং : n0095 বয়স : 55 লিঙ্গ : পুরুষ	WZJ1895085 ফটো উপলব্ধ	393 নাম : রেবিকা বিবি স্বামীর নাম: সালিনা সেখ বাড়ির নং : n0140 বয়স : 40 লিঙ্গ : মহিলা	WZJ0420026 ফটো উপলব্ধ
394 নাম : নূরসেনা বিবি পিতার নাম: নুরুল সেখ বাড়ির নং : নং 82 বয়স : 31 লিঙ্গ : মহিলা	WZJ1853779 ফটো উপলব্ধ	395 নাম : মোসাঃ রাহাসেনা বিবি স্বামীর নাম: মহঃ মোজাহার হোসেন বাড়ির নং : n0095 বয়স : 55 লিঙ্গ : মহিলা	WZJ1895358 ফটো উপলব্ধ	396 নাম : মহামানুর বিবি পিতার নাম: মৃত্যু সেখ বাড়ির নং : এন0098 বয়স : 28 লিঙ্গ : পুরুষ	WZJ1795236 ফটো উপলব্ধ
397 নাম : সাফুরা বিবি স্বামীর নাম: ইদ্রিশ বাড়ির নং : n0078 বয়স : 73 লিঙ্গ : মহিলা	WZJ2042158 ফটো উপলব্ধ	398 নাম : রাজু চৌধুরী পিতার নাম: হরিশংকর চৌধুরী বাড়ির নং : মাধাইপুর বয়স : 37 লিঙ্গ : পুরুষ	FXV3239662 ফটো উপলব্ধ	399 নাম : মহঃ সাদ্দাম হোসেন পিতার নাম: মহঃ মোজাহার হোসেন বাড়ির নং : n0095 বয়স : 34 লিঙ্গ : পুরুষ	WZJ0898973 ফটো উপলব্ধ
400 নাম : নাসিম আলি পিতার নাম: মোহাঃ মোজাহার হোসেন বাড়ির নং : n0095 বয়স : 29 লিঙ্গ : পুরুষ	WZJ1549690 ফটো উপলব্ধ	401 নাম : জহিমা বেওয়া স্বামীর নাম: তেজার সেক বাড়ির নং : n0061 বয়স : 73 লিঙ্গ : মহিলা	JSL2775047 ফটো উপলব্ধ	402 নাম : সাবেকা বিবি স্বামীর নাম: নূর নবী বাড়ির নং : n0075 বয়স : 38 লিঙ্গ : মহিলা	WZJ1448661 ফটো উপলব্ধ
403 নাম : সন্তোষ রায় পিতার নাম: সুরেশ রায় বাড়ির নং : n0114 বয়স : 32 লিঙ্গ : পুরুষ	WZJ1212984 ফটো উপলব্ধ	404 নাম : ফেকি রায় স্বামীর নাম: রবি রায় বাড়ির নং : n0114 বয়স : 67 লিঙ্গ : মহিলা	WZJ1549500 ফটো উপলব্ধ	405 নাম : আলীউল সেখ পিতার নাম: সেনাউল সেখ বাড়ির নং : নং061 বয়স : 23 লিঙ্গ : পুরুষ	WZJ2232007 ফটো উপলব্ধ
406 নাম : মতি জাহান বেওয়া স্বামীর নাম: আবুব সেখ বাড়ির নং : এনএইচএন বয়স : 61 লিঙ্গ : মহিলা	WZJ2382737 ফটো উপলব্ধ	407 নাম : রেবিনা খাতুন পিতার নাম: লালচাঁদ সেখ বাড়ির নং : n0063 বয়স : 26 লিঙ্গ : মহিলা	WZJ1698687 ফটো উপলব্ধ	408 নাম : আসেনা বিবি স্বামীর নাম: তাজমুল সেখ বাড়ির নং : n0061 বয়স : 43 লিঙ্গ : মহিলা	JSL2777274 ফটো উপলব্ধ
409 নাম : সুরেশ রায় পিতার নাম: রবি রায় বাড়ির নং : n0114 বয়স : 61 লিঙ্গ : পুরুষ	WZJ2441970 ফটো উপলব্ধ	410 নাম : সেক লালচাঁদ পিতার নাম: সলিমুদ্দিন বাড়ির নং : n0063 বয়স : 56 লিঙ্গ : পুরুষ	WB/07/045/426332 ফটো উপলব্ধ	411 নাম : অতিউল সেখ পিতার নাম: সেনাউল সেখ বাড়ির নং : 006 বয়স : 30 লিঙ্গ : পুরুষ	WZJ1671841 ফটো উপলব্ধ
412 নাম : হায়দার আলি পিতার নাম: রাজু সেক বাড়ির নং : হু বয়স : 24 লিঙ্গ : পুরুষ	WZJ1962935 ফটো উপলব্ধ	413 নাম : সাজি খাতুন পিতার নাম: শেহের সেখ বাড়ির নং : n0063 বয়স : 31 লিঙ্গ : মহিলা	WZJ1213230 ফটো উপলব্ধ	414 নাম : নূরনবি পিতার নাম: জলিল বাড়ির নং : n0075 বয়স : 56 লিঙ্গ : পুরুষ	JSL1722305 ফটো উপলব্ধ
415 নাম : সেনাউল সেখ পিতার নাম: তেজাব বাড়ির নং : n0061 বয়স : 49 লিঙ্গ : পুরুষ	WB/07/045/426338 ফটো উপলব্ধ	Q 416 নাম : বাবুলু রায় পিতার নাম: রবি রায় বাড়ির নং : বয়স : 36 লিঙ্গ : পুরুষ	WZJ1549492 ফটো উপলব্ধ	417 নাম : সেরাসুন্না বিবি স্বামীর নাম: মোঃ সাইন সেখ বাড়ির নং : n0084 বয়স : 30 লিঙ্গ : মহিলা	WZJ1549443 ফটো উপলব্ধ
418 নাম : মুখরেজা বেওয়া স্বামীর নাম: শেহের সেখ বাড়ির নং : n0063 বয়স : 59 লিঙ্গ : মহিলা	WZJ1895101 ফটো উপলব্ধ	419 নাম : রুপসেনা খাতুন (বিবি) স্বামীর নাম: মোঃ সাকিউল বাড়ির নং : n0092 বয়স : 30 লিঙ্গ : মহিলা	WZJ1698695 ফটো উপলব্ধ	420 নাম : রাশেনা বিবি স্বামীর নাম: সেনাউল সেখ বাড়ির নং : n0061 বয়স : 43 লিঙ্গ : মহিলা	JSL2775054 ফটো উপলব্ধ

421	WZJ1895507	নাম : সাহানা বেওয়া স্বামীর নাম: মুত নিজাম শেখ বাড়ির নং : n0084 বয়স : 47 লিঙ্গ : মহিলা	ফটো উপলব্ধ	422	WZJ1097013	নাম : মোঃ সাইন পিতার নাম: নিজাম বাড়ির নং : n0084 বয়স : 47 লিঙ্গ : পুরুষ	ফটো উপলব্ধ	423	WZJ1213248	নাম : নূর নেহার বিবি স্বামীর নাম: রাজু সেখ বাড়ির নং : n0063 বয়স : 46 লিঙ্গ : মহিলা	ফটো উপলব্ধ	
424	WZJ2041697	নাম : জাইনব বেওয়া স্বামীর নাম: জলিল সেক বাড়ির নং : n0075 বয়স : 76 লিঙ্গ : মহিলা	ফটো উপলব্ধ	425	WZJ1342559	নাম : আমিরুল হক পিতার নাম: শাহের সেখ বাড়ির নং : n0063 বয়স : 30 লিঙ্গ : পুরুষ	ফটো উপলব্ধ	426	WZJ2041945	নাম : তাজমুল সেক পিতার নাম: তেজার বাড়ির নং : n0061 বয়স : 51 লিঙ্গ : পুরুষ	ফটো উপলব্ধ	
427	WZJ1895424	নাম : আসরাফুল সেখ পিতার নাম: সামশের সেখ বাড়ির নং : n0092 বয়স : 44 লিঙ্গ : পুরুষ	ফটো উপলব্ধ	428	WZJ0775171	নাম : ইয়াসমিন বিবি স্বামীর নাম: আসরাফুল সেখ বাড়ির নং : n0092 বয়স : 43 লিঙ্গ : মহিলা	ফটো উপলব্ধ	429	WZJ1213255	নাম : শ্রীমতি রায় স্বামীর নাম: সুনীল রায় বাড়ির নং : n0114 বয়স : 56 লিঙ্গ : মহিলা	ফটো উপলব্ধ	
430	WZJ2042281	নাম : মাহীরুন বেওয়া স্বামীর নাম: লেট সামসের সেখ বাড়ির নং : n0092 বয়স : 81 লিঙ্গ : মহিলা	ফটো উপলব্ধ	431	WZJ1642644	নাম : নাসিমা বিবি পিতার নাম: জিএম আলী বাড়ির নং : n0063 বয়স : 27 লিঙ্গ : মহিলা	ফটো উপলব্ধ	432	WZJ1895192	নাম : রাজু শেখ পিতার নাম: সলিমুদ্দিন শেখ বাড়ির নং : n0063 বয়স : 54 লিঙ্গ : পুরুষ	ফটো উপলব্ধ	
433	WZJ0899070	নাম : মহঃ সাকিউল পিতার নাম: লেট সামসের সেখ বাড়ির নং : n0092 বয়স : 41 লিঙ্গ : পুরুষ	ফটো উপলব্ধ	434	WZJ2352730	নাম : সাইল সেখ পিতার নাম: আসরাফুল সেখ বাড়ির নং : এন0092 বয়স : 21 লিঙ্গ : পুরুষ	ফটো উপলব্ধ	435	WZJ1448364	নাম : রেজাউল সেখ পিতার নাম: লালচাঁদ সেখ বাড়ির নং : n0063 বয়স : 29 লিঙ্গ : পুরুষ	ফটো উপলব্ধ	
436	JSL3290129	নাম : রেজিনা বিবি স্বামীর নাম: লালচাঁদ সেখ বাড়ির নং : n0063 বয়স : 49 লিঙ্গ : মহিলা	ফটো উপলব্ধ	437	WZJ1895499	নাম : কার্তিক বেসরা পিতার নাম: সরকার বেশরা বাড়ির নং : n0212 বয়স : 62 লিঙ্গ : পুরুষ	ফটো উপলব্ধ	438	JSL3106937	নাম : জনক বেসরা পিতার নাম: কার্তিক বেসরা বাড়ির নং : n0215 বয়স : 42 লিঙ্গ : পুরুষ	ফটো উপলব্ধ	
439	WZJ1549922	নাম : বাড়ক মুরমু পিতার নাম: যিগু মুরমু বাড়ির নং : n0240 বয়স : 35 লিঙ্গ : পুরুষ	ফটো উপলব্ধ	440	WZJ1849678	নাম : কাকলি দেবনাথ পিতার নাম: জ্যোতিষ দেবনাথ বাড়ির নং : এন0034 বয়স : 25 লিঙ্গ : মহিলা	ফটো উপলব্ধ	441	WZJ0775072	নাম : কামিনী দেবনাথ পিতার নাম: সুশীল দেবনাথ বাড়ির নং : n0034 বয়স : 61 লিঙ্গ : পুরুষ	ফটো উপলব্ধ	
Q	442	JSL2775559	নাম : জ্যোতিষ দেবনাথ পিতার নাম: সুশীল দেবনাথ বাড়ির নং : বয়স : 49 লিঙ্গ : পুরুষ	ফটো উপলব্ধ	443	WZJ1213404	নাম : পুতুল দেবনাথ পিতার নাম: কমলাকান্ত দেবনাথ বাড়ির নং : n0034 বয়স : 32 লিঙ্গ : মহিলা	ফটো উপলব্ধ	444	WZJ1448836	নাম : সবিতা দেবনাথ স্বামীর নাম: কৃষ্ণ দেবনাথ বাড়ির নং : n0034 বয়স : 30 লিঙ্গ : মহিলা	ফটো উপলব্ধ
445	JSL2777050	নাম : বাচ্চা মুরমু পিতার নাম: চেনা মুরমু বাড়ির নং : n0218 বয়স : 42 লিঙ্গ : পুরুষ	ফটো উপলব্ধ	446	JSL2775567	নাম : সম্পা দেবনাথ স্বামীর নাম: জ্যোতীশ দেবনাথ বাড়ির নং : n0034 বয়স : 43 লিঙ্গ : মহিলা	ফটো উপলব্ধ	447	WZJ1097005	নাম : সুপত দেবনাথ পিতার নাম: কামিনী কান্ত দেবনাথ বাড়ির নং : n0034 বয়স : 33 লিঙ্গ : পুরুষ	ফটো উপলব্ধ	
448	WZJ1448687	নাম : নিখিল দেবনাথ পিতার নাম: জ্যোতিষ দেবনাথ বাড়ির নং : n0034 বয়স : 30 লিঙ্গ : পুরুষ	ফটো উপলব্ধ	449	WZJ2151603	নাম : অমিত দেবনাথ পিতার নাম: জ্যোতিষ দেবনাথ বাড়ির নং : এন0034 বয়স : 23 লিঙ্গ : পুরুষ	ফটো উপলব্ধ	450	JSL3186137	নাম : প্রতিমা দেবনাথ স্বামীর নাম: কমলাকান্ত দেবনাথ বাড়ির নং : n0034 বয়স : 55 লিঙ্গ : মহিলা	ফটো উপলব্ধ	

451 নাম : কমলাকান্ত দেবনাথ পিতার নাম: সুশীল দেবনাথ বাড়ির নং : n0034 বয়স : 60 লিঙ্গ : পুরুষ	JSL3186145 ফটো উপলব্ধ	452 নাম : মাধবী দেবনাথ স্বামীর নাম: শিব দেবনাথ বাড়ির নং : n0034 বয়স : 57 লিঙ্গ : মহিলা	WZJ2434348 ফটো উপলব্ধ	453 নাম : কৃষ্ণ দেবনাথ পিতার নাম: কমলাকান্ত দেবনাথ বাড়ির নং : নু বয়স : 35 লিঙ্গ : পুরুষ	WZJ0775080 ফটো উপলব্ধ
454 নাম : রসিদ মুর্মু পিতার নাম: গোসাই মুর্মু বাড়ির নং : n0001 বয়স : 33 লিঙ্গ : পুরুষ	WZJ1549658 ফটো উপলব্ধ	455 নাম : মেরিনা হাসদা পিতার নাম: সাহেব হাসদা বাড়ির নং : n0001 বয়স : 30 লিঙ্গ : মহিলা	WZJ1643022 ফটো উপলব্ধ	456 নাম : সোনালী মাহাতো পিতার নাম: খগেন মাহাতো বাড়ির নং : হু বয়স : 28 লিঙ্গ : মহিলা	NLW2046605 ফটো উপলব্ধ
457 নাম : গোসাই মুর্মু পিতার নাম: উপেন মুরমু বাড়ির নং : n0001 বয়স : 69 লিঙ্গ : পুরুষ	JSL3144326 ফটো উপলব্ধ	458 নাম : সীতা মুর্মু স্বামীর নাম: রামলখন টুডু বাড়ির নং : n0243 বয়স : 41 লিঙ্গ : মহিলা	JSL3264264 ফটো উপলব্ধ	459 নাম : পাকু মুর্মু স্বামীর নাম: আনন্দ মার্ভি বাড়ির নং : n0233 বয়স : 30 লিঙ্গ : মহিলা	WZJ1448869 ফটো উপলব্ধ
460 নাম : সঞ্জলী কিস্কু স্বামীর নাম: প্রভু মুর্মু বাড়ির নং : নং134 বয়স : 28 লিঙ্গ : মহিলা	WZJ1964741 ফটো উপলব্ধ	461 নাম : শ্রীমতি মুর্মু পিতার নাম: ঠাকুর মুর্মু বাড়ির নং : নু বয়স : 26 লিঙ্গ : মহিলা	WZJ1964634 ফটো উপলব্ধ	462 নাম : স্যামুয়েল মুর্মু পিতার নাম: গণেশ মুর্মু বাড়ির নং : এন0172 বয়স : 24 লিঙ্গ : পুরুষ	WZJ2151587 ফটো উপলব্ধ
463 নাম : সুখিমুনি মুর্মু পিতার নাম: গৌতম কিস্কু বাড়ির নং : N0163 বয়স : 26 লিঙ্গ : মহিলা	WZJ1702315 ফটো উপলব্ধ	464 নাম : সাহেব হাঁসদা মায়ের নাম: সুখি হাঁসদা বাড়ির নং : n0001 বয়স : 53 লিঙ্গ : পুরুষ	WB/07/045/426376 ফটো উপলব্ধ	465 নাম : মাইনো স্বামীর নাম: গোসাই মুর্মু বাড়ির নং : n0001 বয়স : 65 লিঙ্গ : মহিলা	JSL3106713 ফটো উপলব্ধ
466 নাম : সমাই মুর্মু পিতার নাম: পলটন মুর্মু বাড়ির নং : N0007 বয়স : 28 লিঙ্গ : পুরুষ	WZJ1963180 ফটো উপলব্ধ	467 নাম : কৃষ্ণ মুর্মু পিতার নাম: গোসাই মুর্মু বাড়ির নং : n0001 বয়স : 38 লিঙ্গ : পুরুষ	WZJ1004431 ফটো উপলব্ধ	468 নাম : হরি মুর্মু পিতার নাম: গোসাই মুর্মু বাড়ির নং : n0001 বয়স : 33 লিঙ্গ : পুরুষ	WZJ1549674 ফটো উপলব্ধ
469 নাম : লক্ষীরাম মুর্মু পিতার নাম: সুশীল মুর্মু বাড়ির নং : এন003 বয়স : 28 লিঙ্গ : পুরুষ	WZJ1795061 ফটো উপলব্ধ	470 নাম : রাখন মুর্মু পিতার নাম: সমাই মুর্মু বাড়ির নং : n0007 বয়স : 37 লিঙ্গ : মহিলা	WZJ1342757 ফটো উপলব্ধ	471 নাম : দানজী হাঁসদা স্বামীর নাম: নাইকি মুর্মু বাড়ির নং : n0007 বয়স : 38 লিঙ্গ : মহিলা	WZJ1342948 ফটো উপলব্ধ
472 নাম : ঠাকুরী স্বামীর নাম: পলটন বাড়ির নং : n0007 বয়স : 55 লিঙ্গ : মহিলা	WB/07/045/426189 ফটো উপলব্ধ	473 নাম : প্রভু মুর্মু পিতার নাম: মন্ডল মুর্মু বাড়ির নং : n0134 বয়স : 31 লিঙ্গ : পুরুষ	WZJ1448505 ফটো উপলব্ধ	474 নাম : মমতা রায় পিতার নাম: সুনীল রায় বাড়ির নং : এন0042 বয়স : 24 লিঙ্গ : মহিলা	WZJ2097798 ফটো উপলব্ধ
475 নাম : প্রদীপ হাঁসদা পিতার নাম: সাহেব হাঁসদা বাড়ির নং : এন0001 বয়স : 23 লিঙ্গ : পুরুষ	WZJ2232148 ফটো উপলব্ধ	476 নাম : ধনী মুর্মু পিতার নাম: সমাই মুর্মু বাড়ির নং : N0007 বয়স : 61 লিঙ্গ : মহিলা	WZJ1963248 ফটো উপলব্ধ	477 নাম : সুমি মুর্মু পিতার নাম: সমাই মুর্মু বাড়ির নং : n0007 বয়স : 35 লিঙ্গ : মহিলা	WZJ1342609 ফটো উপলব্ধ
478 নাম : নাইকী পিতার নাম: সমাই বাড়ির নং : n0007 বয়স : 53 লিঙ্গ : পুরুষ	JSL0583526 ফটো উপলব্ধ	479 নাম : মিঠুন দেবনাথ পিতার নাম: বাবুল দেবনাথ বাড়ির নং : n0007 বয়স : 30 লিঙ্গ : পুরুষ	WZJ1342310 ফটো উপলব্ধ	480 নাম : মুনি টুডু স্বামীর নাম: কৃষ্ণ মুর্মু বাড়ির নং : এন0001 বয়স : 32 লিঙ্গ : মহিলা	WZJ2151470 ফটো উপলব্ধ

481 নাম : জিতেন দেবনাথ পিতার নাম: বাবল দেবনাথ বাড়ির নং : n0007 বয়স : 37 লিঙ্গ : পুরুষ	WZJ0775189 ফটো উপলব্ধ	482 নাম : লক্ষীরাম মূর্মু পিতার নাম: গণেশ মূর্মু বাড়ির নং : এন0172 বয়স : 23 লিঙ্গ : পুরুষ	WZJ2151579 ফটো উপলব্ধ	483 নাম : সুমি কিক্কু স্বামীর নাম: সাহেব হাঁসদা বাড়ির নং : n0001 বয়স : 50 লিঙ্গ : মহিলা	WZJ0775049 ফটো উপলব্ধ
484 নাম : বাপিন হাসদা পিতার নাম: সাহেব হাসদা বাড়ির নং : এন001 বয়স : 21 লিঙ্গ : পুরুষ	WZJ2271385 ফটো উপলব্ধ	485 নাম : লক্ষ্মী মূর্মু পিতার নাম: শিব বেসরা বাড়ির নং : n0042 বয়স : 45 লিঙ্গ : মহিলা	JSL1196088 ফটো উপলব্ধ	486 নাম : সরস্বতী বসাক (দেবনাথ) স্বামীর নাম: বাবল দেবনাথ বাড়ির নং : n0007 বয়স : 48 লিঙ্গ : মহিলা	WB/07/045/426452 ফটো উপলব্ধ
487 নাম : সনেশ মূর্মু পিতার নাম: নাইকি মূর্মু বাড়ির নং : এন007 বয়স : 23 লিঙ্গ : মহিলা	WZJ2271393 ফটো উপলব্ধ	488 নাম : নারায়ন মূর্মু পিতার নাম: গোসাই মূর্মু বাড়ির নং : n0001 বয়স : 23 লিঙ্গ : পুরুষ	WZJ2271450 ফটো উপলব্ধ	489 নাম : তালাময়ি মার্ভি পিতার নাম: অর্জুন মার্ভি বাড়ির নং : n0044 বয়স : 31 লিঙ্গ : মহিলা	WZJ1213362 ফটো উপলব্ধ
490 নাম : মাইকু হাংসদা স্বামীর নাম: চেনা মার্ভি বাড়ির নং : এন0043 বয়স : 51 লিঙ্গ : মহিলা	WZJ2271336 ফটো উপলব্ধ	491 নাম : মেনকা মার্ভি পিতার নাম: অর্জুন মার্ভি বাড়ির নং : n0044 বয়স : 38 লিঙ্গ : মহিলা	WZJ1342591 ফটো উপলব্ধ	492 নাম : বাবলু মার্ভি পিতার নাম: সুকু মার্ভি বাড়ির নং : n0043 বয়স : 38 লিঙ্গ : পুরুষ	JSL3264108 ফটো উপলব্ধ
493 নাম : চেনা মার্ভি পিতার নাম: সুকু মার্ভি বাড়ির নং : n0043 বয়স : 47 লিঙ্গ : পুরুষ	JSL2775690 ফটো উপলব্ধ	494 নাম : মুংলী সরেন স্বামীর নাম: সামাই মার্ভি বাড়ির নং : n0043 বয়স : 34 লিঙ্গ : মহিলা	WZJ0899039 ফটো উপলব্ধ	495 নাম : শেমিলি মার্ভি পিতার নাম: রতন মার্ভি বাড়ির নং : নু বয়স : 26 লিঙ্গ : মহিলা	WZJ1812338 ফটো উপলব্ধ
496 নাম : সমাই মার্ভি পিতার নাম: সুকু মার্ভি বাড়ির নং : n0043 বয়স : 50 লিঙ্গ : পুরুষ	WZJ1895143 ফটো উপলব্ধ	497 নাম : শেফালি শিল পিতার নাম: সদানন্দ শিল বাড়ির নং : না বয়স : 28 লিঙ্গ : মহিলা	INP1568658 ফটো উপলব্ধ	498 নাম : সূর্যদেব মার্ভি পিতার নাম: মানু মার্ভি বাড়ির নং : এনএচএন বয়স : 22 লিঙ্গ : পুরুষ	WZJ2231868 ফটো উপলব্ধ
499 নাম : বধিন মার্ভি স্বামীর নাম: বাবল মার্ভি বাড়ির নং : n0043 বয়স : 39 লিঙ্গ : মহিলা	JSL3263985 ফটো উপলব্ধ	500 নাম : মুনি মার্ভি স্বামীর নাম: বিণ্ডু মূর্মু বাড়ির নং : n0242 বয়স : 56 লিঙ্গ : মহিলা	WZJ2229466 ফটো উপলব্ধ	501 নাম : নয়ন মূর্মু পিতার নাম: জিষু মূর্মু বাড়ির নং : এন0242 বয়স : 23 লিঙ্গ : পুরুষ	WZJ2151678 ফটো উপলব্ধ
502 নাম : মঙ্গল মূর্মু পিতার নাম: যিণ্ডু মূর্মু বাড়ির নং : এন0242 বয়স : 32 লিঙ্গ : পুরুষ	WZJ1851237 ফটো উপলব্ধ	503 নাম : মিনতী মার্ভি স্বামীর নাম: মঙ্গল বাস্কে বাড়ির নং : n0256 বয়স : 40 লিঙ্গ : মহিলা	WZJ0899286 ফটো উপলব্ধ	504 নাম : মিতুন মাহাতো পিতার নাম: তরনী মাহাতো বাড়ির নং : n0047 বয়স : 39 লিঙ্গ : পুরুষ	WZJ1097039 ফটো উপলব্ধ
505 নাম : অসীম মাহাতো পিতার নাম: নরেশ মাহাতো বাড়ির নং : নং012 বয়স : 25 লিঙ্গ : পুরুষ	WZJ1963123 ফটো উপলব্ধ	506 নাম : মালিন মাহাতো পিতার নাম: হারাধন মাহাতো বাড়ির নং : n0188 বয়স : 36 লিঙ্গ : পুরুষ	WZJ1097237 ফটো উপলব্ধ	507 নাম : সুরভ মাহাতো পিতার নাম: লক্ষ্মণ মাহাতো বাড়ির নং : নং014 বয়স : 25 লিঙ্গ : পুরুষ	WZJ1962901 ফটো উপলব্ধ
508 নাম : বিন্দা মাহাতো স্বামীর নাম: চন্দ্র মাহাতো বাড়ির নং : n0015 বয়স : 59 লিঙ্গ : মহিলা	WB/07/045/426133 ফটো উপলব্ধ	509 নাম : মিনতী মাহাতো পিতার নাম: ভূদেব মাহাতো বাড়ির নং : n0014 বয়স : 36 লিঙ্গ : মহিলা	WZJ1213586 ফটো উপলব্ধ	510 নাম : সখেন মাহাতো পিতার নাম: ভূদেব মাহাতো বাড়ির নং : n0014 বয়স : 49 লিঙ্গ : পুরুষ	WB/07/045/426140 ফটো উপলব্ধ

511	WB/07/045/426154	নাম : বৃথিয়া মাহাতো স্বামীর নাম: অভিমান মাহাতো বাড়ির নং : n0209 বয়স : 68 লিঙ্গ : মহিলা	ফটো উপলব্ধ	512	WB/07/045/426176	নাম : লক্ষী মাহাতো স্বামীর নাম: নকুল মাহাতো বাড়ির নং : n0196 বয়স : 50 লিঙ্গ : মহিলা	ফটো উপলব্ধ	513	CTB2329498	নাম : কাজলী মাহাতো স্বামীর নাম: পূর্ন মাহাতো বাড়ির নং : n0103 বয়স : 39 লিঙ্গ : মহিলা	ফটো উপলব্ধ
514	WZJ1642743	নাম : মলয় মাহাতো পিতার নাম: জলো মাহাতো বাড়ির নং : n0009 বয়স : 27 লিঙ্গ : পুরুষ	ফটো উপলব্ধ	515	WZJ1698729	নাম : সঞ্জিত মাহাতো পিতার নাম: শুকুরা মাহাতো বাড়ির নং : n0010 বয়স : 26 লিঙ্গ : পুরুষ	ফটো উপলব্ধ	516	WB/07/045/426142	নাম : চঞ্চলা মাহাতো স্বামীর নাম: লক্ষন মাহাতো বাড়ির নং : n0014 বয়স : 51 লিঙ্গ : মহিলা	ফটো উপলব্ধ
517	WZJ0898916	নাম : প্রসেনজিৎ মাহাতো পিতার নাম: তরনী মাহাতো বাড়ির নং : n0047 বয়স : 34 লিঙ্গ : পুরুষ	ফটো উপলব্ধ	518	WZJ1448448	নাম : মমতা মাহাতো (দেবনাথ) স্বামীর নাম: নিখীল দেবনাথ বাড়ির নং : n0150 বয়স : 31 লিঙ্গ : মহিলা	ফটো উপলব্ধ	519	JSL0583146	নাম : কৌশল্যা মাহাতো স্বামীর নাম: খোকা মাহাতো বাড়ির নং : n0048 বয়স : 71 লিঙ্গ : মহিলা	ফটো উপলব্ধ
520	WZJ1342625	নাম : জ্যোৎস্না মাহাতো স্বামীর নাম: বাবলু মাহাতো বাড়ির নং : n0216 বয়স : 30 লিঙ্গ : মহিলা	ফটো উপলব্ধ	521	WZJ1839109	নাম : বিমলা মাহাতো স্বামীর নাম: বাপি মাহাতো বাড়ির নং : nং008 বয়স : 28 লিঙ্গ : মহিলা	ফটো উপলব্ধ	522	WZJ1448539	নাম : সন্তুষ্ট মাহাতো পিতার নাম: বিমল মাহাতো বাড়ির নং : n0052 বয়স : 29 লিঙ্গ : পুরুষ	ফটো উপলব্ধ
523	WZJ1004738	নাম : মানিক মাহাতো পিতার নাম: রবি মাহাতো বাড়ির নং : n0053 বয়স : 36 লিঙ্গ : পুরুষ	ফটো উপলব্ধ	524	WZJ2433506	নাম : শুকুরা মাহাতো পিতার নাম: দুর্লভ মাহাতো বাড়ির নং : n0010 বয়স : 66 লিঙ্গ : পুরুষ	ফটো উপলব্ধ	525	JSL2775823	নাম : ভবেশ মাহাতো পিতার নাম: ভূট্ট মাহাতো বাড়ির নং : n0102 বয়স : 41 লিঙ্গ : পুরুষ	ফটো উপলব্ধ
526	WZJ0420240	নাম : ভূপেন মাহাতো পিতার নাম: ভূদেব মাহাতো বাড়ির নং : n0014 বয়স : 41 লিঙ্গ : পুরুষ	ফটো উপলব্ধ	527	WB/07/045/426101	নাম : স্বীজেন মাহাতো পিতার নাম: সুধীর মাহাতো বাড়ির নং : n0046 বয়স : 57 লিঙ্গ : পুরুষ	ফটো উপলব্ধ	528	JSL2775799	নাম : সুবোধ মাহাতো পিতার নাম: গঙ্গা মাহাতো বাড়ির নং : n0008 বয়স : 42 লিঙ্গ : পুরুষ	ফটো উপলব্ধ
529	WB/07/045/426143	নাম : দীনেশ মাহাতো পিতার নাম: গঙ্গা মাহাতো বাড়ির নং : n0008 বয়স : 57 লিঙ্গ : পুরুষ	ফটো উপলব্ধ	530	WZJ1964907	নাম : পৌরাজ মাহাতো পিতার নাম: তরনী মাহাতো বাড়ির নং : স্থ বয়স : 27 লিঙ্গ : পুরুষ	ফটো উপলব্ধ	531	WZJ0831917	নাম : বাবলু মাহাতো পিতার নাম: বিশ্বনাথ মাহাতো বাড়ির নং : n0228 বয়স : 38 লিঙ্গ : পুরুষ	ফটো উপলব্ধ
532	WB/07/045/426124	নাম : জ্যোৎস্না মাহাতো স্বামীর নাম: বিমল মাহাতো বাড়ির নং : n0052 বয়স : 66 লিঙ্গ : মহিলা	ফটো উপলব্ধ	533	WB/07/045/426125	নাম : আরতী মাহাতো স্বামীর নাম: রবি মাহাতো বাড়ির নং : n0053 বয়স : 66 লিঙ্গ : মহিলা	ফটো উপলব্ধ	534	WB/07/045/426128	নাম : প্রহলাদ মাহাতো পিতার নাম: গঙ্গা মাহাতো বাড়ির নং : n0008 বয়স : 53 লিঙ্গ : পুরুষ	ফটো উপলব্ধ
535	WZJ1342898	নাম : রামপ্রবেশ চৌধুরী পিতার নাম: নারায়ন চৌধুরী বাড়ির নং : n0011 বয়স : 30 লিঙ্গ : পুরুষ	ফটো উপলব্ধ	536	WZJ1213149	নাম : প্রসেনজিৎ মাহাতো পিতার নাম: প্রহ্লাদ মাহাতো বাড়ির নং : n0008 বয়স : 31 লিঙ্গ : পুরুষ	ফটো উপলব্ধ	537	WZJ0898668	নাম : যশোদা মাহাতো স্বামীর নাম: সুবোধ মাহাতো বাড়ির নং : n0008 বয়স : 38 লিঙ্গ : মহিলা	ফটো উপলব্ধ
538	JSL2777290	নাম : বধু মাহাতো পিতার নাম: সুধীর মাহাতো বাড়ির নং : n0008 বয়স : 43 লিঙ্গ : পুরুষ	ফটো উপলব্ধ	539	JSL3264066	নাম : লিলা মণ্ডল (মাহাতো) স্বামীর নাম: উজ্জল মাহাতো বাড়ির নং : n0015 বয়স : 39 লিঙ্গ : মহিলা	ফটো উপলব্ধ	540	WZJ1213636	নাম : অভিজীৎ মাহাতো পিতার নাম: চন্দ্র মাহাতো বাড়ির নং : n0015 বয়স : 31 লিঙ্গ : পুরুষ	ফটো উপলব্ধ

541 নাম : মিনতী মাহাতো স্বামীর নাম: জয়েদব মাহাতো বাড়ির নং : n0090 বয়স : 43 লিঙ্গ : মহিলা	JSL1196757 ফটো উপলব্ধ	542 নাম : সাজলি সোরেন স্বামীর নাম: সিংরাই হাঁসদা বাড়ির নং : n0011 বয়স : 60 লিঙ্গ : মহিলা	WZJ2327757 ফটো উপলব্ধ	543 নাম : সনেকা মাহাতো স্বামীর নাম: প্রহ্লাদ মাহাতো বাড়ির নং : n0103 বয়স : 49 লিঙ্গ : মহিলা	JSL1196591 ফটো উপলব্ধ
544 নাম : ঝালো মাহাতো স্বামীর নাম: গোপাল মাহাতো বাড়ির নং : n0103 বয়স : 59 লিঙ্গ : মহিলা	WB/07/045/426173 ফটো উপলব্ধ	545 নাম : সুখদা মাহাতো স্বামীর নাম: সুরেন মাহাতো বাড়ির নং : n0103 বয়স : 81 লিঙ্গ : মহিলা	JSL1196583 ফটো উপলব্ধ	546 নাম : কাকলী মাহাতো স্বামীর নাম: ভবেশ মাহাতো বাড়ির নং : n0102 বয়স : 31 লিঙ্গ : মহিলা	WZJ1342336 ফটো উপলব্ধ
547 নাম : বিমলা মাহাতো স্বামীর নাম: শীবচরন মাহাতো বাড়ির নং : n0011 বয়স : 42 লিঙ্গ : মহিলা	WZJ1342658 ফটো উপলব্ধ	548 নাম : বিলাসিনী মাহাতো স্বামীর নাম: বাবু মাহাতো বাড়ির নং : n0010 বয়স : 69 লিঙ্গ : মহিলা	WZJ2432912 ফটো উপলব্ধ	549 নাম : ফেলু মাহাতো পিতার নাম: যোগেশ্বর মাহাতো বাড়ির নং : n0009 বয়স : 50 লিঙ্গ : পুরুষ	WB/07/045/426160 ফটো উপলব্ধ
550 নাম : ফনি মাহাতো স্বামীর নাম: জলো মাহাতো বাড়ির নং : n0009 বয়স : 50 লিঙ্গ : মহিলা	WB/07/045/426159 ফটো উপলব্ধ	551 নাম : নকুল মাহাতো পিতার নাম: ললিত মাহাতো বাড়ির নং : n0197 বয়স : 56 লিঙ্গ : পুরুষ	WB/07/045/426175 ফটো উপলব্ধ	552 নাম : অনিল মাহাতো পিতার নাম: ভূট মাহাতো বাড়ির নং : n0195 বয়স : 51 লিঙ্গ : পুরুষ	WB/07/045/426148 ফটো উপলব্ধ
553 নাম : শেফালী মাহাতো স্বামীর নাম: খগেন মাহাতো বাড়ির নং : n0014 বয়স : 50 লিঙ্গ : মহিলা	WB/07/045/426139 ফটো উপলব্ধ	554 নাম : শক্ত মাহাতো পিতার নাম: অর্জুন মাহাতো বাড়ির নং : n0051 বয়স : 29 লিঙ্গ : পুরুষ	WZJ1549526 ফটো উপলব্ধ	555 নাম : শ্রীরাজু রাম পিতার নাম: কৈলাশ রাম বাড়ির নং : n0014 বয়স : 37 লিঙ্গ : পুরুষ	JSL3186202 ফটো উপলব্ধ
556 নাম : তপন মাহাতো পিতার নাম: তরনী মাহাতো বাড়ির নং : n0047 বয়স : 41 লিঙ্গ : পুরুষ	WZJ0898643 ফটো উপলব্ধ	557 নাম : বালো হাসদা পিতার নাম: সীনরায় হাসদা বাড়ির নং : N0011 বয়স : 25 লিঙ্গ : পুরুষ	WZJ1963388 ফটো উপলব্ধ	558 নাম : সুভাষ মাহাতো পিতার নাম: অভিমান মাহাতো বাড়ির নং : n0208 বয়স : 29 লিঙ্গ : পুরুষ	WZJ1549906 ফটো উপলব্ধ
559 নাম : কাপু হাংসদা পিতার নাম: সিংরাই হাংসদা বাড়ির নং : এনএইচএন বয়স : 22 লিঙ্গ : মহিলা	WZJ2271245 ফটো উপলব্ধ	560 নাম : উত্তম মাহাতো পিতার নাম: অভিমান মাহাতো বাড়ির নং : n0210 বয়স : 35 লিঙ্গ : পুরুষ	WZJ1097229 ফটো উপলব্ধ	561 নাম : বাণু মাহাতো পিতার নাম: অর্জুন মাহাতো বাড়ির নং : n0051 বয়স : 46 লিঙ্গ : পুরুষ	JSL2775864 ফটো উপলব্ধ
562 নাম : প্রহ্লাদ মাহাতো পিতার নাম: কিষন মাহাতো বাড়ির নং : n0049 বয়স : 56 লিঙ্গ : পুরুষ	WB/07/045/426115 ফটো উপলব্ধ	563 নাম : ষষ্টি মাহাতো স্বামীর নাম: দীনেশ মাহাতো বাড়ির নং : n0008 বয়স : 51 লিঙ্গ : মহিলা	WB/07/045/426144 ফটো উপলব্ধ	564 নাম : উজ্জল মাহাতো পিতার নাম: চন্দ্র কান্ত মাহাতো বাড়ির নং : n0015 বয়স : 49 লিঙ্গ : পুরুষ	JSL1196369 ফটো উপলব্ধ
565 নাম : সজল কিঙ্ক পিতার নাম: চান্দ কিঙ্ক বাড়ির নং : n0015 বয়স : 35 লিঙ্গ : পুরুষ	WZJ0899146 ফটো উপলব্ধ	566 নাম : সুদামা মাহাতো পিতার নাম: বিজয় মাহাতো বাড়ির নং : নং11 বয়স : 26 লিঙ্গ : পুরুষ	WZJ1839042 ফটো উপলব্ধ	567 নাম : তাপস মাহাতো পিতার নাম: তরনী মাহাতো বাড়ির নং : n0047 বয়স : 43 লিঙ্গ : পুরুষ	JSL2777282 ফটো উপলব্ধ
568 নাম : পপি মাহাতো স্বামীর নাম: মনিল মাহাতো বাড়ির নং : নং 188 বয়স : 28 লিঙ্গ : মহিলা	WZJ1853845 ফটো উপলব্ধ	569 নাম : প্রদীপ মাহাতো পিতার নাম: রিদয় মাহাতো বাড়ির নং : n0102 বয়স : 28 লিঙ্গ : পুরুষ	WZJ1698786 ফটো উপলব্ধ	570 নাম : শান্তি মাহাতো স্বামীর নাম: প্রসেনজিৎ মাহাতো বাড়ির নং : স্ক বয়স : 27 লিঙ্গ : মহিলা	RBT1699909 ফটো উপলব্ধ

571 নাম : অর্জুন মাহাতো পিতার নাম: ললিত মাহাতো বাড়ির নং : n0051 বয়স : 73 লিঙ্গ : পুরুষ	WZJ1895325 ফটো উপলব্ধ	572 নাম : পৌরী মাহাতো স্বামীর নাম: বিদুর মাহাতো বাড়ির নং : n৩9 বয়স : 24 লিঙ্গ : মহিলা	WZJ1964089 ফটো উপলব্ধ	573 নাম : মইবেটা সোরেন স্বামীর নাম: জেটা কিস্কু বাড়ির নং : n0009 বয়স : 71 লিঙ্গ : মহিলা	WZJ1895341 ফটো উপলব্ধ
574 নাম : মল্লিকা মাহাতো স্বামীর নাম: উত্তম মাহাতো বাড়ির নং : এন0210 বয়স : 34 লিঙ্গ : মহিলা	WZJ2151488 ফটো উপলব্ধ	575 নাম : অজয় মাহাতো পিতার নাম: ভূষণ মাহাতো বাড়ির নং : n0050 বয়স : 29 লিঙ্গ : পুরুষ	WZJ1448521 ফটো উপলব্ধ	576 নাম : অনিতা মাহাতো স্বামীর নাম: বিশুজিৎ মাহাতো বাড়ির নং : নং 12 বয়স : 26 লিঙ্গ : মহিলা	WZJ1854967 ফটো উপলব্ধ
577 নাম : মন্তোষ মাহাতো পিতার নাম: বিমল মাহাতো বাড়ির নং : n0052 বয়স : 30 লিঙ্গ : পুরুষ	WZJ1448570 ফটো উপলব্ধ	578 নাম : বিমল মাহাতো পিতার নাম: গোবিন্দ মাহাতো বাড়ির নং : n0052 বয়স : 71 লিঙ্গ : পুরুষ	WB/07/045/426123 ফটো উপলব্ধ	579 নাম : ভূষণ মাহাতো পিতার নাম: কিষন মাহাতো বাড়ির নং : n0050 বয়স : 63 লিঙ্গ : পুরুষ	WZJ2433688 ফটো উপলব্ধ
580 নাম : বেণী মাহাতো স্বামীর নাম: বান্টু মাহাতো বাড়ির নং : n0051 বয়স : 46 লিঙ্গ : মহিলা	JSL3264041 ফটো উপলব্ধ	Q 581 নাম : হনসরাজ রাজপুত পিতার নাম: সিয়ান্নর রাজপুত বাড়ির নং : নং053 বয়স : 43 লিঙ্গ : পুরুষ	WZJ1964451 ফটো উপলব্ধ	582 নাম : অর্জিত মাহাতো পিতার নাম: রিদয় মাহাতো বাড়ির নং : এন0102 বয়স : 25 লিঙ্গ : পুরুষ	WZJ2271302 ফটো উপলব্ধ
583 নাম : নয়না হাঁসদা স্বামীর নাম: বাবুলাল বেসরা বাড়ির নং : n0009 বয়স : 31 লিঙ্গ : মহিলা	WZJ1549823 ফটো উপলব্ধ	584 নাম : বাবলু দাস পিতার নাম: তারাপদ দাস বাড়ির নং : এনএইচএন বয়স : 36 লিঙ্গ : পুরুষ	WZJ1449859 ফটো উপলব্ধ	585 নাম : রসিক মার্ভি পিতার নাম: বাবলু মার্ভি বাড়ির নং : এনএইচএন বয়স : 21 লিঙ্গ : পুরুষ	WZJ2271500 ফটো উপলব্ধ
586 নাম : বিশোখা মাহাতো স্বামীর নাম: শম্ভু মাহাতো বাড়ির নং : এন0051 বয়স : 26 লিঙ্গ : মহিলা	WZJ2323954 ফটো উপলব্ধ	587 নাম : সামিয়ে হাঁসদা স্বামীর নাম: সুধীর চৌরে বাড়ির নং : n0053 বয়স : 51 লিঙ্গ : মহিলা	JSL2328128 ফটো উপলব্ধ	588 নাম : পবন চৌধুরী পিতার নাম: সর্জু চৌধুরী বাড়ির নং : স্কু বয়স : 26 লিঙ্গ : পুরুষ	WZJ1964238 ফটো উপলব্ধ
589 নাম : কুন্তি মাহাতো স্বামীর নাম: অর্জুন মাহাতো বাড়ির নং : n0051 বয়স : 67 লিঙ্গ : মহিলা	WZJ1895333 ফটো উপলব্ধ	590 নাম : মনি মাহাতো স্বামীর নাম: সুভাষ মাহাতো বাড়ির নং : নং208 বয়স : 24 লিঙ্গ : মহিলা	WZJ1964097 ফটো উপলব্ধ	591 নাম : সম্পা রাম পিতার নাম: কৈলাশ রাম বাড়ির নং : নিই হাউস নং বয়স : 28 লিঙ্গ : মহিলা	WZJ2249241 ফটো উপলব্ধ
592 নাম : পূর্ণ মাহাতো পিতার নাম: সুরেন মাহাতো বাড়ির নং : n0103 বয়স : 51 লিঙ্গ : পুরুষ	WZJ0420737 ফটো উপলব্ধ	593 নাম : ফ লকুমারী মাহাতো স্বামীর নাম: ভূষণ মাহাতো বাড়ির নং : n0050 বয়স : 57 লিঙ্গ : মহিলা	WZJ2376424 ফটো উপলব্ধ	594 নাম : সুকুমার মাহাতো পিতার নাম: খগেন মাহাতো বাড়ির নং : নং014 বয়স : 25 লিঙ্গ : পুরুষ	WZJ1963024 ফটো উপলব্ধ
595 নাম : বিদুর মাহাতো পিতার নাম: পোড় মাহাতো বাড়ির নং : n0131 বয়স : 36 লিঙ্গ : পুরুষ	WZJ1004399 ফটো উপলব্ধ	596 নাম : রিতা মাহাতো স্বামীর নাম: তাপস মাহাতো বাড়ির নং : n0047 বয়স : 37 লিঙ্গ : মহিলা	WZJ0898726 ফটো উপলব্ধ	597 নাম : বাসন্তি মাহাতো স্বামীর নাম: সোনাতন মাহাতো বাড়ির নং : n0150 বয়স : 37 লিঙ্গ : মহিলা	WZJ1213495 ফটো উপলব্ধ
598 নাম : বলবলি মাহাতো স্বামীর নাম: মধু মাহাতো বাড়ির নং : n0150 বয়স : 67 লিঙ্গ : মহিলা	WB/09/045/426120 ফটো উপলব্ধ	599 নাম : রমিল মুর্মু পিতার নাম: রাবন মুর্মু বাড়ির নং : n0015 বয়স : 28 লিঙ্গ : পুরুষ	WZJ1549872 ফটো উপলব্ধ	600 নাম : জলো মাহাতো পিতার নাম: দেবেশ্বর মাহাতো বাড়ির নং : n0009 বয়স : 56 লিঙ্গ : পুরুষ	WZJ2375509 ফটো উপলব্ধ

601 নাম : সুধেন মাহাতো পিতার নাম: খগেন মাহাতো বাড়ির নং : এন0014 বয়স : 22 লিঙ্গ : পুরুষ	WZJ2232247 ফটো উপলব্ধ	602 নাম : মুক্তি দেবী স্বামীর নাম: হংসরাজ বাড়ির নং : ফু বয়স : 51 লিঙ্গ : মহিলা	WZJ1962992 ফটো উপলব্ধ	603 নাম : পূর্ণিমা মাহাতো স্বামীর নাম: অনিল মাহাতো বাড়ির নং : n0194 বয়স : 49 লিঙ্গ : মহিলা	WZJ1922418 ফটো উপলব্ধ
604 নাম : শেফালি মাহাতো স্বামীর নাম: মৃদুল মাহাতো বাড়ির নং : n0010 বয়স : 35 লিঙ্গ : মহিলা	WZJ1213339 ফটো উপলব্ধ	605 নাম : নরেশ মাহাতো পিতার নাম: ভুট্টু বাড়ির নং : n0102 বয়স : 49 লিঙ্গ : পুরুষ	JSL1196443 ফটো উপলব্ধ	606 নাম : পুতুল মাহাতো স্বামীর নাম: মানিক মাহাতো বাড়ির নং : n0053 বয়স : 35 লিঙ্গ : মহিলা	WZJ1448877 ফটো উপলব্ধ
607 নাম : বিজয় মাহাতো পিতার নাম: সুধীর মাহাতো বাড়ির নং : n0011 বয়স : 50 লিঙ্গ : পুরুষ	WB/07/045/426184 ফটো উপলব্ধ	608 নাম : কবিতা মাহাতো স্বামীর নাম: নরেন মাহাতো বাড়ির নং : n0009 বয়স : 53 লিঙ্গ : মহিলা	WB/07/045/426156 ফটো উপলব্ধ	609 নাম : শীবচরন মাহাতো পিতার নাম: সুধীর মাহাতো বাড়ির নং : n0011 বয়স : 41 লিঙ্গ : পুরুষ	WZJ1096825 ফটো উপলব্ধ
610 নাম : সুকুমার মাহাতো পিতার নাম: ফে লু মাহাতো বাড়ির নং : নং09 বয়স : 26 লিঙ্গ : পুরুষ	WZJ1839026 ফটো উপলব্ধ	611 নাম : মালতি চৌধুরী স্বামীর নাম: নারায়ন চৌধুরী বাড়ির নং : n0011 বয়স : 71 লিঙ্গ : মহিলা	JSL2775856 ফটো উপলব্ধ	612 নাম : পূর্ণিমা মাহাতো স্বামীর নাম: সনাতন মাহাতো বাড়ির নং : n0011 বয়স : 35 লিঙ্গ : মহিলা	WZJ0898684 ফটো উপলব্ধ
613 নাম : কৈলাশ রাম পিতার নাম: বামালী রাম বাড়ির নং : n0014 বয়স : 57 লিঙ্গ : পুরুষ	WB/07/045/426708 ফটো উপলব্ধ	614 নাম : খগেন মাহাতো পিতার নাম: ভুদেব মাহাতো বাড়ির নং : n0014 বয়স : 53 লিঙ্গ : পুরুষ	WB/07/045/426138 ফটো উপলব্ধ	615 নাম : সোনালী হাঁসদা পিতার নাম: মুনসী হাঁসদা বাড়ির নং : n0011 বয়স : 38 লিঙ্গ : মহিলা	WZJ1213453 ফটো উপলব্ধ
616 নাম : রুদ্র চৌধুরী পিতার নাম: নারায়ন চৌধুরী বাড়ির নং : n0011 বয়স : 34 লিঙ্গ : পুরুষ	WZJ1342369 ফটো উপলব্ধ	617 নাম : চিন্তা মাহাতো স্বামীর নাম: ভুট্টু মাহাতো বাড়ির নং : n0102 বয়স : 69 লিঙ্গ : মহিলা	WZJ2327955 ফটো উপলব্ধ	618 নাম : সুনীল মাহাতো পিতার নাম: হারাধন মাহাতো বাড়ির নং : n0190 বয়স : 41 লিঙ্গ : পুরুষ	JSL2934537 ফটো উপলব্ধ
619 নাম : মঙ্গল মাহাতো পিতার নাম: জলো মাহাতো বাড়ির নং : ফু বয়স : 24 লিঙ্গ : পুরুষ	WZJ1963081 ফটো উপলব্ধ	620 নাম : মামুনি মাহাতো পিতার নাম: অনিল মাহাতো বাড়ির নং : n0195 বয়স : 29 লিঙ্গ : মহিলা	WZJ1549708 ফটো উপলব্ধ	621 নাম : বাপি মাহাতো পিতার নাম: দিনেশ মাহাতো বাড়ির নং : n0008 বয়স : 30 লিঙ্গ : পুরুষ	WZJ1342690 ফটো উপলব্ধ
Q 622 নাম : পপি মাহাতো স্বামীর নাম: সুনীল মাহাতো বাড়ির নং : বয়স : 30 লিঙ্গ : মহিলা	WZJ1448737 ফটো উপলব্ধ	623 নাম : নরেন মাহাতো পিতার নাম: যোগেশ্বর মাহাতো বাড়ির নং : n0009 বয়স : 59 লিঙ্গ : পুরুষ	WB/07/045/426155 ফটো উপলব্ধ	624 নাম : তরনী মাহাতো পিতার নাম: মঙ্গল মাহাতো বাড়ির নং : n0047 বয়স : 79 লিঙ্গ : পুরুষ	WB/07/045/426106 ফটো উপলব্ধ
625 নাম : ভারতী মাহাতো স্বামীর নাম: দ্বিজেন মাহাতো বাড়ির নং : n0046 বয়স : 51 লিঙ্গ : মহিলা	WB/07/045/426102 ফটো উপলব্ধ	626 নাম : সঞ্জয় মাহাতো পিতার নাম: দ্বিজেন মাহাতো বাড়ির নং : মোড়গ্রাম বয়স : 23 লিঙ্গ : পুরুষ	WZJ2381747 ফটো উপলব্ধ	627 নাম : সমির কিসকু পিতার নাম: চান্দু কিসকু বাড়ির নং : n0015 বয়স : 36 লিঙ্গ : পুরুষ	JSL3264157 ফটো উপলব্ধ
628 নাম : গৌড় মাহাতো পিতার নাম: মঙ্গল মাহাতো বাড়ির নং : n0131 বয়স : 58 লিঙ্গ : পুরুষ	WB/07/045/426130 ফটো উপলব্ধ	629 নাম : ববিতা রাম পিতার নাম: বলরাম রাম বাড়ির নং : n0008 বয়স : 44 লিঙ্গ : মহিলা	JSL3264181 ফটো উপলব্ধ	630 নাম : খোকা মাহাতো পিতার নাম: লক্ষীরাম মাহাতো বাড়ির নং : n0048 বয়স : 79 লিঙ্গ : পুরুষ	WB/07/045/426108 ফটো উপলব্ধ

631 নাম : উত্তম মাহাতো পিতার নাম: ভবানী মাহাতো বাড়ির নং : n0047 বয়স : 40 লিঙ্গ : পুরুষ	JSL3264017 ফটো উপলব্ধ	632 নাম : কুন্তী মাহাতো স্বামীর নাম: ভূপেন মাহাতো বাড়ির নং : n0014 বয়স : 32 লিঙ্গ : মহিলা	WZJ1549575 ফটো উপলব্ধ	633 নাম : নারায়ন চৌধুরী পিতার নাম: বুধরাম চৌধুরী বাড়ির নং : n0011 বয়স : 73 লিঙ্গ : পুরুষ	WB/07/045/426605 ফটো উপলব্ধ
634 নাম : হৃদয় মাহাতো পিতার নাম: সুধীর মাহাতো বাড়ির নং : n0011 বয়স : 52 লিঙ্গ : পুরুষ	WB/07/045/426183 ফটো উপলব্ধ	635 নাম : মৃদুল মাহাতো পিতার নাম: বাবু মাহাতো বাড়ির নং : n0010 বয়স : 40 লিঙ্গ : পুরুষ	JSL2934461 ফটো উপলব্ধ	636 নাম : পারুল মাহাতো স্বামীর নাম: ফেলু মাহাতো বাড়ির নং : n0009 বয়স : 42 লিঙ্গ : মহিলা	JSL2775740 ফটো উপলব্ধ
637 নাম : জিতেন মাহাতো পিতার নাম: নরেন মাহাতো বাড়ির নং : এন0009 বয়স : 22 লিঙ্গ : পুরুষ	WZJ2335503 ফটো উপলব্ধ	638 নাম : মেনকা মাহাতো স্বামীর নাম: বিজয় বাড়ির নং : n0102 বয়স : 47 লিঙ্গ : মহিলা	JSL1196740 ফটো উপলব্ধ	639 নাম : রঞ্জু মাহাতো স্বামীর নাম: হৃদয় বাড়ির নং : n0102 বয়স : 48 লিঙ্গ : মহিলা	JSL2775831 ফটো উপলব্ধ
640 নাম : গীতা মাহাতো স্বামীর নাম: নরেশ মাহাতো বাড়ির নং : n0102 বয়স : 42 লিঙ্গ : মহিলা	JSL2775815 ফটো উপলব্ধ	641 নাম : মল্লিকা মাহাতো স্বামীর নাম: অসীম মাহাতো বাড়ির নং : না বয়স : 21 লিঙ্গ : মহিলা	WZJ2378057 ফটো উপলব্ধ	642 নাম : দুলাল কিঙ্ক স্বামীর নাম: জিতু সোরেন বাড়ির নং : n0014 বয়স : 60 লিঙ্গ : মহিলা	WZJ2422483 ফটো উপলব্ধ
643 নাম : গাঙিয়া মাহাতো স্বামীর নাম: ভূদেব মাহাতো বাড়ির নং : n0014 বয়স : 73 লিঙ্গ : মহিলা	WB/07/045/426137 ফটো উপলব্ধ	644 নাম : নমিতা মাহাতো স্বামীর নাম: বুদ্ধ মাহাতো বাড়ির নং : n0011 বয়স : 42 লিঙ্গ : মহিলা	JSL2775849 ফটো উপলব্ধ	645 নাম : মন্টু রাম পিতার নাম: নারায়ন চৌধুরী বাড়ির নং : n0011 বয়স : 31 লিঙ্গ : পুরুষ	WZJ1342989 ফটো উপলব্ধ
646 নাম : সিংগরাই হাঁসদা পিতার নাম: বেলো হাঁসদা বাড়ির নং : n0011 বয়স : 66 লিঙ্গ : পুরুষ	WZJ2376432 ফটো উপলব্ধ	647 নাম : বিক্রম চৌধুরী পিতার নাম: নারায়ন চৌধুরী বাড়ির নং : এন0011 বয়স : 28 লিঙ্গ : পুরুষ	WZJ2348324 ফটো উপলব্ধ	648 নাম : গঙ্গামনি মাহাতো স্বামীর নাম: গৌড় মাহাতো বাড়ির নং : n0015 বয়স : 53 লিঙ্গ : মহিলা	WB/07/045/426131 ফটো উপলব্ধ
649 নাম : সাবিত্রী মাহাতো স্বামীর নাম: প্রহলাদ মাহাতো বাড়ির নং : n0008 বয়স : 50 লিঙ্গ : মহিলা	WB/07/045/426129 ফটো উপলব্ধ	650 নাম : বিমলা মাহাতো স্বামীর নাম: হারাধন মাহাতো বাড়ির নং : n0191 বয়স : 59 লিঙ্গ : মহিলা	WB/07/045/426169 ফটো উপলব্ধ	651 নাম : ভরত মাহাতো পিতার নাম: অভীমান মাহাতো বাড়ির নং : এন এইচ এন বয়স : 25 লিঙ্গ : পুরুষ	WZJ2151504 ফটো উপলব্ধ
652 নাম : শেফালী মাহাতো(মন্ডল) স্বামীর নাম: তপন মাহাতো বাড়ির নং : n0229 বয়স : 39 লিঙ্গ : মহিলা	WZJ0774729 ফটো উপলব্ধ	653 নাম : উষা মিশ্র স্বামীর নাম: অরুণ মিশ্র বাড়ির নং : নং 171 বয়স : 45 লিঙ্গ : মহিলা	WZJ1853316 ফটো উপলব্ধ	654 নাম : অরুণ মিশ্র পিতার নাম: মণ্টু মিশ্র বাড়ির নং : 171 বয়স : 49 লিঙ্গ : পুরুষ	JSL3080686 ফটো উপলব্ধ
655 নাম : কার্তিক রবিদাস পিতার নাম: ফকির রবিদাস বাড়ির নং : n0126 বয়স : 44 লিঙ্গ : পুরুষ	WZJ0898817 ফটো উপলব্ধ	656 নাম : ভূট্টু রবিদাস পিতার নাম: বসন্ত রবিদাস বাড়ির নং : n0128 বয়স : 65 লিঙ্গ : পুরুষ	WZJ2441962 ফটো উপলব্ধ	657 নাম : সন্তোষ রবিদাস পিতার নাম: দ্বিগেন রবিদাস বাড়ির নং : n0126 বয়স : 39 লিঙ্গ : পুরুষ	WZJ1213057 ফটো উপলব্ধ
658 নাম : লিপি রবিদাস স্বামীর নাম: গনেশ রবিদাস বাড়ির নং : 0126 বয়স : 31 লিঙ্গ : মহিলা	WZJ1671866 ফটো উপলব্ধ	659 নাম : রীনা রবিদাস স্বামীর নাম: রতন রবিদাস বাড়ির নং : n0125 বয়স : 50 লিঙ্গ : মহিলা	JSL1195882 ফটো উপলব্ধ	660 নাম : রামায়ন মুরমু পিতার নাম: মোহন মুরমু বাড়ির নং : n0126 বয়স : 33 লিঙ্গ : পুরুষ	WZJ1342534 ফটো উপলব্ধ



661 নাম : মুন্সি রবিদাস স্বামীর নাম : নিখিল রবিদাস বাড়ির নং : n0126 বয়স : 46 লিঙ্গ : মহিলা	JSL2775922 ফটো উপলব্ধ	662 নাম : গনেশ রবিদাস পিতার নাম : ফকির রবিদাস বাড়ির নং : n0126 বয়স : 41 লিঙ্গ : পুরুষ	JSL3263944 ফটো উপলব্ধ	663 নাম : সন্ধ্যা রবিদাস পিতার নাম : আধরু রবিদাস বাড়ির নং : n0129 বয়স : 56 লিঙ্গ : মহিলা	WZJ1004415 ফটো উপলব্ধ
Q 664 নাম : অনিতা রবিদাস পিতার নাম : সন্তোষ রবিদাস বাড়ির নং : বয়স : 35 লিঙ্গ : মহিলা	WZJ1448596 ফটো উপলব্ধ	665 নাম : নিখিল রবিদাস পিতার নাম : দ্বিগেন রবিদাস বাড়ির নং : n0126 বয়স : 51 লিঙ্গ : পুরুষ	WB/07/045/426201 ফটো উপলব্ধ	666 নাম : বাবলু রবিদাস পিতার নাম : দ্বিগেন রবিদাস বাড়ির নং : এন0126 বয়স : 40 লিঙ্গ : পুরুষ	WZJ2232338 ফটো উপলব্ধ
667 নাম : পূজা রবিদাস পিতার নাম : কৃষ্ণ রবি দাস বাড়ির নং : নং 128 বয়স : 28 লিঙ্গ : পুরুষ	WZJ1853324 ফটো উপলব্ধ	668 নাম : সনাতন মাহাতো পিতার নাম : মধু মাহাতো বাড়ির নং : n0128 বয়স : 36 লিঙ্গ : পুরুষ	WZJ1213545 ফটো উপলব্ধ	669 নাম : শ্যামল রবিদাস পিতার নাম : ভুট্টু রবিদাস বাড়ির নং : n0128 বয়স : 42 লিঙ্গ : পুরুষ	JSL2775914 ফটো উপলব্ধ
670 নাম : জলি রবিদাস পিতার নাম : বিধান রবিদাস বাড়ির নং : এন0128 বয়স : 27 লিঙ্গ : মহিলা	WZJ1795228 ফটো উপলব্ধ	671 নাম : টুম্পা রবিদাস স্বামীর নাম : শ্যামল রবিদাস বাড়ির নং : n0128 বয়স : 30 লিঙ্গ : মহিলা	WZJ1549732 ফটো উপলব্ধ	672 নাম : সঞ্জিত রবিদাস পিতার নাম : ভুট্টু রবিদাস বাড়ির নং : n0128 বয়স : 49 লিঙ্গ : পুরুষ	JSL1196641 ফটো উপলব্ধ
673 নাম : অনিতা রবিদাস পিতার নাম : ফকির রবিদাস বাড়ির নং : n0126 বয়স : 29 লিঙ্গ : মহিলা	WZJ1448547 ফটো উপলব্ধ	674 নাম : মহেশ রবিদাস পিতার নাম : ফকির রবিদাস বাড়ির নং : n0126 বয়স : 37 লিঙ্গ : পুরুষ	WZJ1213123 ফটো উপলব্ধ	675 নাম : কৃষ্ণ রবিদাস পিতার নাম : ভুট্টু রবিদাস বাড়ির নং : n0128 বয়স : 37 লিঙ্গ : পুরুষ	JSL3263928 ফটো উপলব্ধ
676 নাম : আদরী রবিদাস স্বামীর নাম : সঞ্জিত রবিদাস বাড়ির নং : n0128 বয়স : 34 লিঙ্গ : মহিলা	WZJ1096999 ফটো উপলব্ধ	677 নাম : কমল রবিদাস পিতার নাম : ভুট্টু রবিদাস বাড়ির নং : n0128 বয়স : 42 লিঙ্গ : পুরুষ	JSL2777308 ফটো উপলব্ধ	678 নাম : রতন রবিদাস পিতার নাম : বাউ রবিদাস বাড়ির নং : n0125 বয়স : 49 লিঙ্গ : পুরুষ	WZJ2042810 ফটো উপলব্ধ
679 নাম : বিশাল রবিদাস পিতার নাম : নিখিল রবিদাস বাড়ির নং : এন0126 বয়স : 24 লিঙ্গ : পুরুষ	WZJ2151686 ফটো উপলব্ধ	680 নাম : ইন্দ্র রয় পিতার নাম : ঘিষন রয় বাড়ির নং : n0112 বয়স : 50 লিঙ্গ : পুরুষ	JSL1676295 ফটো উপলব্ধ	Q 681 নাম : দুলালী রায় পিতার নাম : চুট্টু রায় বাড়ির নং : বয়স : 42 লিঙ্গ : মহিলা	RJJ1217710 ফটো উপলব্ধ
682 নাম : কৃষ্ণ পাশমান পিতার নাম : নিরঞ্জন পাশমান বাড়ির নং : এনএইচএন বয়স : 27 লিঙ্গ : পুরুষ	WZJ1972033 ফটো উপলব্ধ	683 নাম : অমিত রায় পিতার নাম : ইন্দ্র রায় বাড়ির নং : n0112 বয়স : 29 লিঙ্গ : পুরুষ	WZJ1549419 ফটো উপলব্ধ	Q 684 নাম : প্রশান্ত দাস পিতার নাম : যামিনী দাস বাড়ির নং : এন0112 বয়স : 31 লিঙ্গ : পুরুষ	WZJ1542240 ফটো উপলব্ধ
685 নাম : মুরসালিম সেখ পিতার নাম : আনসুর রহমান বাড়ির নং : এন0108 বয়স : 22 লিঙ্গ : পুরুষ	WZJ2312908 ফটো উপলব্ধ	686 নাম : আনসুর রহমান পিতার নাম : সলিমুদ্দিন বাড়ির নং : n0097 বয়স : 57 লিঙ্গ : পুরুষ	WZJ2042893 ফটো উপলব্ধ	687 নাম : নুরজাহান বিবি স্বামীর নাম : আনসুর রহমান বাড়ির নং : n0097 বয়স : 52 লিঙ্গ : মহিলা	WZJ2042075 ফটো উপলব্ধ
688 নাম : কুন্দন রাম পিতার নাম : সর্বন রাম বাড়ির নং : নং 113 বয়স : 25 লিঙ্গ : পুরুষ	WZJ1853829 ফটো উপলব্ধ	689 নাম : অবিনাশ হেমরম পিতার নাম : রাম হেমরম বাড়ির নং : এনএইচএন বয়স : 22 লিঙ্গ : পুরুষ	WZJ2271401 ফটো উপলব্ধ	690 নাম : ঈশ্বরচাঁদ রাম পিতার নাম : সর্বন রাম বাড়ির নং : n0113 বয়স : 28 লিঙ্গ : পুরুষ	WZJ1549781 ফটো উপলব্ধ

691 নাম : চন্দনা রাম স্বামীর নাম: পলটু রাম বাড়ির নং : n0054 বয়স : 35 লিঙ্গ : মহিলা	WZJ1698711 ফটো উপলব্ধ	692 নাম : সর্বন রাম পিতার নাম: শিবপুজন রাম বাড়ির নং : n0113 বয়স : 54 লিঙ্গ : পুরুষ	WZJ2042836 ফটো উপলব্ধ	693 নাম : গায়ত্রী রাম স্বামীর নাম: সর্বন রাম বাড়ির নং : n0113 বয়স : 51 লিঙ্গ : মহিলা	WZJ1895465 ফটো উপলব্ধ
694 নাম : পলটু রাম পিতার নাম: ভিখারী রাম বাড়ির নং : n0054 বয়স : 42 লিঙ্গ : পুরুষ	JSL2776094 ফটো উপলব্ধ	695 নাম : অজয় রাম পিতার নাম: পলটু রাম বাড়ির নং : এন0054 বয়স : 23 লিঙ্গ : পুরুষ	WZJ2151629 ফটো উপলব্ধ	696 নাম : সুলেখা রায় স্বামীর নাম: রঞ্জিত রায় বাড়ির নং : n0110 বয়স : 34 লিঙ্গ : মহিলা	WZJ1549625 ফটো উপলব্ধ
697 নাম : সুদেব রায় পিতার নাম: মিশরী রায় বাড়ির নং : n0111 বয়স : 50 লিঙ্গ : পুরুষ	JSL2776227 ফটো উপলব্ধ	698 নাম : পাচিয়া রায় স্বামীর নাম: মিশরী রায় বাড়ির নং : n0111 বয়স : 61 লিঙ্গ : মহিলা	WB/07/045/426225 ফটো উপলব্ধ	699 নাম : বিমল রায় পিতার নাম: রমেশ রায় বাড়ির নং : n0116 বয়স : 51 লিঙ্গ : পুরুষ	JSL1196658 ফটো উপলব্ধ
700 নাম : শিউলি মাহাতো স্বামীর নাম: মলয় মাহাতো বাড়ির নং : এনএইচএন বয়স : 22 লিঙ্গ : মহিলা	WZJ2271260 ফটো উপলব্ধ	701 নাম : বামনী রায় স্বামীর নাম: শ্যামল রায় বাড়ির নং : n0116 বয়স : 39 লিঙ্গ : মহিলা	WZJ1096791 ফটো উপলব্ধ	702 নাম : সুনীল রায় পিতার নাম: বিরেন রায় বাড়ির নং : নং 127 বয়স : 27 লিঙ্গ : মহিলা	WZJ1854959 ফটো উপলব্ধ
703 নাম : পৌরব রায় পিতার নাম: মন্টু রায় বাড়ির নং : n0121 বয়স : 30 লিঙ্গ : পুরুষ	WZJ1549534 ফটো উপলব্ধ	704 নাম : রায় যোগেশ্বর পিতার নাম: কিষন রায় বাড়ির নং : n0122 বয়স : 71 লিঙ্গ : পুরুষ	WZJ2327666 ফটো উপলব্ধ	705 নাম : অরুণ রায় পিতার নাম: ঝরিয়া রায় বাড়ির নং : n0119 বয়স : 31 লিঙ্গ : পুরুষ	WZJ1213081 ফটো উপলব্ধ
706 নাম : বিমান মাহাতো পিতার নাম: অনিল মাহাতো বাড়ির নং : এনএইচএন বয়স : 22 লিঙ্গ : পুরুষ	WZJ2271484 ফটো উপলব্ধ	707 নাম : তাপশ রায় পিতার নাম: জগদীশ রায় বাড়ির নং : n0250 বয়স : 27 লিঙ্গ : পুরুষ	WZJ1698489 ফটো উপলব্ধ	708 নাম : প্রমিলা রাউত স্বামীর নাম: অপু রায় বাড়ির নং : এন0104 বয়স : 23 লিঙ্গ : মহিলা	WZJ2232205 ফটো উপলব্ধ
709 নাম : দেবশীষ রায় পিতার নাম: রঘু রায় বাড়ির নং : n0117 বয়স : 26 লিঙ্গ : পুরুষ	WZJ1698497 ফটো উপলব্ধ	710 নাম : সোনালী সরেন স্বামীর নাম: কার্তিক মূর্মু বাড়ির নং : মোড়গ্রাম বয়স : 30 লিঙ্গ : মহিলা	WZJ1283068 ফটো উপলব্ধ	711 নাম : জীতেন রায় পিতার নাম: ছবি রায় বাড়ির নং : n0118 বয়স : 56 লিঙ্গ : পুরুষ	WB/07/045/426231 ফটো উপলব্ধ
712 নাম : অমল রায় পিতার নাম: রমেশ রায় বাড়ির নং : n0116 বয়স : 37 লিঙ্গ : পুরুষ	WZJ0421602 ফটো উপলব্ধ	713 নাম : শ্যামল রায় পিতার নাম: রমেশ রায় বাড়ির নং : n0116 বয়স : 47 লিঙ্গ : পুরুষ	JSL1196278 ফটো উপলব্ধ	714 নাম : রামচন্দ্র রায় পিতার নাম: চিগরা রায় বাড়ির নং : n0115 বয়স : 33 লিঙ্গ : পুরুষ	WZJ1212976 ফটো উপলব্ধ
715 নাম : ফাল্গুনী রায় স্বামীর নাম: রাজেন রায় বাড়ির নং : n0108 বয়স : 49 লিঙ্গ : মহিলা	JSL1196625 ফটো উপলব্ধ	716 নাম : চুমকি পাসয়ান মাহাতো স্বামীর নাম: দশরথ পাসয়ান বাড়ির নং : - বয়স : 27 লিঙ্গ : মহিলা	YTU1724277 ফটো উপলব্ধ	717 নাম : জগদীশ রায় পিতার নাম: গোপাল রায় বাড়ির নং : n0107 বয়স : 55 লিঙ্গ : পুরুষ	JSL0583963 ফটো উপলব্ধ
718 নাম : শোভা রায় পিতার নাম: রাজেন রায় বাড়ির নং : এন108 বয়স : 25 লিঙ্গ : মহিলা	WZJ2188563 ফটো উপলব্ধ	719 নাম : রণজীত রায় পিতার নাম: মঞ্জু রায় বাড়ির নং : n0110 বয়স : 42 লিঙ্গ : পুরুষ	JSL3263969 ফটো উপলব্ধ	720 নাম : হিরা দেবী রায় স্বামীর নাম: সঞ্জীৎ রায় বাড়ির নং : n0110 বয়স : 33 লিঙ্গ : মহিলা	WZJ1097070 ফটো উপলব্ধ

721 নাম : শুভঙ্কর সাটিয়ার পিতার নাম: রতন সাটিয়ার বাড়ির নং : নিউ হাউস নং বয়স : 34 লিঙ্গ : পুরুষ	WZJ1032622 ফটো উপলব্ধ	722 নাম : চৈতন রায় পিতার নাম: সুধির রায় বাড়ির নং : n0117 বয়স : 37 লিঙ্গ : পুরুষ	WZJ1448471 ফটো উপলব্ধ	723 নাম : মিদিন কিকু পিতার নাম: দুঃখু কিকু বাড়ির নং : এনএইচএন বয়স : 38 লিঙ্গ : মহিলা	WZJ1161702 ফটো উপলব্ধ
724 নাম : কমল রায় পিতার নাম: রমেশ রায় বাড়ির নং : n0116 বয়স : 28 লিঙ্গ : পুরুষ	WZJ1448729 ফটো উপলব্ধ	725 নাম : পৌরী রায় স্বামীর নাম: মঞ্জু রায় বাড়ির নং : n0110 বয়স : 57 লিঙ্গ : মহিলা	WZJ1895440 ফটো উপলব্ধ	726 নাম : লুকেশ বাক্কে পিতার নাম: লক্ষ্মণ বাক্কে বাড়ির নং : এনএইচএন বয়স : 22 লিঙ্গ : পুরুষ	WZJ2271518 ফটো উপলব্ধ
727 নাম : মনিকা বাক্কে স্বামীর নাম: বিমল হাঁসদা বাড়ির নং : এনএইচএন বয়স : 22 লিঙ্গ : মহিলা	WZJ2271278 ফটো উপলব্ধ	728 নাম : খোকন রায় পিতার নাম: রাজেন রায় বাড়ির নং : এন0108 বয়স : 22 লিঙ্গ : পুরুষ	WZJ2255354 ফটো উপলব্ধ	729 নাম : সাবিত্রী রায় স্বামীর নাম: মুদির রায় বাড়ির নং : n0120 বয়স : 55 লিঙ্গ : মহিলা	WZJ1922426 ফটো উপলব্ধ
730 নাম : অপু রায় পিতার নাম: পূর্ণ রায় বাড়ির নং : N0104 বয়স : 24 লিঙ্গ : পুরুষ	WZJ1963297 ফটো উপলব্ধ	731 নাম : জ্যোৎস্না রায় স্বামীর নাম: রঘু রায় বাড়ির নং : n0117 বয়স : 51 লিঙ্গ : মহিলা	WZJ0421453 ফটো উপলব্ধ	732 নাম : বাপি দেবনাথ স্বামীর নাম: সুমন দেবনাথ বাড়ির নং : এনএইচএন বয়স : 31 লিঙ্গ : মহিলা	RBT1766211 ফটো উপলব্ধ
733 নাম : বার্তি রায় স্বামীর নাম: রমেশ রায় বাড়ির নং : n0116 বয়স : 67 লিঙ্গ : মহিলা	WZJ1895473 ফটো উপলব্ধ	734 নাম : সান্তনা রায় স্বামীর নাম: গৌরব রায় বাড়ির নং : এন0121 বয়স : 29 লিঙ্গ : মহিলা	WZJ1810928 ফটো উপলব্ধ	735 নাম : কৈলাশ রায় পিতার নাম: জগদীশ রায় বাড়ির নং : n0107 বয়স : 27 লিঙ্গ : পুরুষ	WZJ1549427 ফটো উপলব্ধ
736 নাম : মাইনুল সেখ পিতার নাম: আইউব সেখ বাড়ির নং : এনএইচএন বয়স : 43 লিঙ্গ : পুরুষ	WZJ1550391 ফটো উপলব্ধ	737 নাম : নিরঞ্জন রায় পিতার নাম: মুদলিশ সেখ বাড়ির নং : n0117 বয়স : 52 লিঙ্গ : পুরুষ	WZJ1549591 ফটো উপলব্ধ	738 নাম : রাজেন রায় পিতার নাম: গোপাল রায় বাড়ির নং : n0108 বয়স : 49 লিঙ্গ : পুরুষ	WZJ1895481 ফটো উপলব্ধ
739 নাম : রঘু রায় পিতার নাম: কিষণ রায় বাড়ির নং : n0117 বয়স : 55 লিঙ্গ : পুরুষ	JSL3264033 ফটো উপলব্ধ	740 নাম : মানসি রায় পিতার নাম: সুদেব রায় বাড়ির নং : n0111 বয়স : 29 লিঙ্গ : মহিলা	WZJ1448497 ফটো উপলব্ধ	741 নাম : লক্ষীয়া রায় স্বামীর নাম: বরীয়া রায় বাড়ির নং : n0119 বয়স : 75 লিঙ্গ : মহিলা	WB/07/045/426233 ফটো উপলব্ধ
742 নাম : সবিতা রায় স্বামীর নাম: নিতাই রায় বাড়ির নং : n0115 বয়স : 32 লিঙ্গ : মহিলা	WZJ1448802 ফটো উপলব্ধ	743 নাম : মনতোষ চৌধুরী পিতার নাম: দিলীপ চৌধুরী বাড়ির নং : এনএইচএন বয়স : 22 লিঙ্গ : পুরুষ	WZJ2271476 ফটো উপলব্ধ	744 নাম : বেবী রায় স্বামীর নাম: সুদেব রায় বাড়ির নং : n0111 বয়স : 49 লিঙ্গ : মহিলা	WB/07/045/426226 ফটো উপলব্ধ
745 নাম : গনেশ রায় মায়ের নাম: জিরিয়া রায় বাড়ির নং : n0115 বয়স : 28 লিঙ্গ : পুরুষ	WZJ1549831 ফটো উপলব্ধ	746 নাম : মেনকা রায় স্বামীর নাম: বিশ্বনাথ রায় বাড়ির নং : n0105 বয়স : 67 লিঙ্গ : মহিলা	WB/07/045/426251 ফটো উপলব্ধ	747 নাম : ফুলকলি রায় স্বামীর নাম: বিমল রায় বাড়ির নং : n0116 বয়স : 35 লিঙ্গ : মহিলা	WZJ1549930 ফটো উপলব্ধ
748 নাম : মুদির রায় পিতার নাম: কিষন রায় বাড়ির নং : n0120 বয়স : 55 লিঙ্গ : পুরুষ	WB/07/045/426239 ফটো উপলব্ধ	749 নাম : বিজলি রায় পিতার নাম: দিলীপ রায় বাড়ির নং : এন0109 বয়স : 25 লিঙ্গ : মহিলা	WZJ1793355 ফটো উপলব্ধ	750 নাম : জিলাপী রায় স্বামীর নাম: কিস্ট রায় বাড়ির নং : n0106 বয়স : 83 লিঙ্গ : মহিলা	WB/07/045/426216 ফটো উপলব্ধ

751 নাম : বিশ্বনাথ রায় পিতার নাম: গোপাল রায় বাড়ির নং : n0105 বয়স : 74 লিঙ্গ : পুরুষ	WB/07/045/426250 ফটো উপলব্ধ	752 নাম : সুখিয়া রায় স্বামীর নাম: পুরন রায় বাড়ির নং : n0104 বয়স : 68 লিঙ্গ : মহিলা	WB/07/045/426256 ফটো উপলব্ধ	753 নাম : বীরেন রায় পিতার নাম: পাঁচু রায় বাড়ির নং : n0127 বয়স : 61 লিঙ্গ : পুরুষ	WB/07/045/426259 ফটো উপলব্ধ
754 নাম : বাবুলী রায় স্বামীর নাম: জীতেন রায় বাড়ির নং : n0118 বয়স : 37 লিঙ্গ : মহিলা	WZJ1004464 ফটো উপলব্ধ	755 নাম : মঞ্জু রায় পিতার নাম: কিষ্ট রায় বাড়ির নং : n0110 বয়স : 60 লিঙ্গ : পুরুষ	JSL3106762 ফটো উপলব্ধ	756 নাম : দিলীপ রায় পিতার নাম: কিষ্ট রায় বাড়ির নং : n0109 বয়স : 49 লিঙ্গ : পুরুষ	WB/07/045/426219 ফটো উপলব্ধ
757 নাম : ফুল চাঁদ রায় পিতার নাম: সুনিল রায় বাড়ির নং : n0204 বয়স : 28 লিঙ্গ : পুরুষ	WZJ1549393 ফটো উপলব্ধ	758 নাম : প্রদীপ রায় পিতার নাম: সুদেব রায় বাড়ির নং : n0111 বয়স : 26 লিঙ্গ : পুরুষ	WZJ1698513 ফটো উপলব্ধ	759 নাম : সুশীলা রায় স্বামীর নাম: তপন রায় বাড়ির নং : n0119 বয়স : 30 লিঙ্গ : মহিলা	WZJ1549914 ফটো উপলব্ধ
760 নাম : লক্ষি রায় পিতার নাম: পুরন রায় বাড়ির নং : n0104 বয়স : 27 লিঙ্গ : মহিলা	WZJ1643071 ফটো উপলব্ধ	761 নাম : সমির রায় পিতার নাম: বিশ্বনাথ রায় বাড়ির নং : এন0105 বয়স : 25 লিঙ্গ : পুরুষ	WZJ1849710 ফটো উপলব্ধ	762 নাম : ধিরেন রায় পিতার নাম: পাঁচু রায় বাড়ির নং : n0138 বয়স : 42 লিঙ্গ : পুরুষ	WZJ0421735 ফটো উপলব্ধ
763 নাম : সন্ধ্যা রায় স্বামীর নাম: বীরেন রায় বাড়ির নং : n0127 বয়স : 38 লিঙ্গ : মহিলা	WZJ0421693 ফটো উপলব্ধ	764 নাম : দুখনী রায় স্বামীর নাম: পাঁচু রায় বাড়ির নং : n0127 বয়স : 77 লিঙ্গ : মহিলা	WB/07/045/426258 ফটো উপলব্ধ	765 নাম : তপন রায় পিতার নাম: ঝরিয়া রায় বাড়ির নং : n0119 বয়স : 40 লিঙ্গ : পুরুষ	WZJ0898775 ফটো উপলব্ধ
766 নাম : অনিল রায় পিতার নাম: ঝরিয়া রায় বাড়ির নং : n0119 বয়স : 46 লিঙ্গ : পুরুষ	WZJ0775155 ফটো উপলব্ধ	767 নাম : সন্তোষ রায় পিতার নাম: ঝরিয়া রায় বাড়ির নং : n0119 বয়স : 55 লিঙ্গ : পুরুষ	WB/07/045/426234 ফটো উপলব্ধ	768 নাম : জিরিয়া রায় স্বামীর নাম: চিগরা রায় বাড়ির নং : n0115 বয়স : 59 লিঙ্গ : মহিলা	WB/07/045/426254 ফটো উপলব্ধ
769 নাম : আল্পনা রায় স্বামীর নাম: দিলীপ রায় বাড়ির নং : n0109 বয়স : 34 লিঙ্গ : মহিলা	WZJ0898601 ফটো উপলব্ধ	770 নাম : রাজকুমার রায় পিতার নাম: কিষ্ট রায় বাড়ির নং : n0106 বয়স : 56 লিঙ্গ : পুরুষ	WB/07/045/426217 ফটো উপলব্ধ	771 নাম : কৌশল্যা রায় স্বামীর নাম: রাজকুমার রায় বাড়ির নং : n0106 বয়স : 52 লিঙ্গ : মহিলা	WB/07/045/426218 ফটো উপলব্ধ
772 নাম : তারো রায় স্বামীর নাম: মণ্টু রায় বাড়ির নং : n0121 বয়স : 59 লিঙ্গ : মহিলা	JSL1196724 ফটো উপলব্ধ	773 নাম : শঙ্করী রায় স্বামীর নাম: যোগেশ্বর রায় বাড়ির নং : n0122 বয়স : 63 লিঙ্গ : মহিলা	WB/07/045/426249 ফটো উপলব্ধ	774 নাম : সুশান্ত রায় পিতার নাম: মুদির রায় বাড়ির নং : n0120 বয়স : 32 লিঙ্গ : পুরুষ	WZJ1213107 ফটো উপলব্ধ
775 নাম : শীলা রায় স্বামীর নাম: চৈতন রায় বাড়ির নং : n0117 বয়স : 34 লিঙ্গ : মহিলা	RJJ1088798 ফটো উপলব্ধ	776 নাম : তরুন রায় পিতার নাম: ছবি রায় বাড়ির নং : n0118 বয়স : 27 লিঙ্গ : পুরুষ	WZJ1698653 ফটো উপলব্ধ	777 নাম : সাগরী রায় স্বামীর নাম: সন্তোষ রায় বাড়ির নং : n0119 বয়স : 45 লিঙ্গ : মহিলা	JSL2776201 ফটো উপলব্ধ
778 নাম : কল্পনা রায় স্বামীর নাম: সুধীর রায় বাড়ির নং : n0117 বয়স : 52 লিঙ্গ : মহিলা	WZJ1895457 ফটো উপলব্ধ	779 নাম : জলিয়া রায় স্বামীর নাম: ছবি রায় বাড়ির নং : n0118 বয়স : 89 লিঙ্গ : মহিলা	WB/07/045/426230 ফটো উপলব্ধ	780 নাম : নিতাই রায় পিতার নাম: চিগড়া রায় বাড়ির নং : n0115 বয়স : 45 লিঙ্গ : পুরুষ	JSL1677798 ফটো উপলব্ধ

781 নাম : শঙ্করী রায় স্বামীর নাম: স্বামীর রায় বাড়ির নং : n0245 বয়স : 61 লিঙ্গ : মহিলা	JSL2805661 ফটো উপলব্ধ	782 নাম : মনিকা রায় স্বামীর নাম: জিতেন রায় বাড়ির নং : নং0160 বয়স : 26 লিঙ্গ : মহিলা	WZJ2231975 ফটো উপলব্ধ	783 নাম : সঞ্জিত রায় পিতার নাম: মঞ্জু রায় বাড়ির নং : n0110 বয়স : 36 লিঙ্গ : পুরুষ	JSL3264132 ফটো উপলব্ধ
784 নাম : মিনু বিবি স্বামীর নাম: মাইনুল শেখ বাড়ির নং : এন0119 বয়স : 40 লিঙ্গ : মহিলা	WZJ1086263 ফটো উপলব্ধ	785 নাম : মনজি রায় পিতার নাম: অনিল রায় বাড়ির নং : এন0119 বয়স : 22 লিঙ্গ : পুরুষ	WZJ2271377 ফটো উপলব্ধ	786 নাম : শিউলি রায় স্বামীর নাম: অজয় রায় বাড়ির নং : স্ফ বয়স : 25 লিঙ্গ : মহিলা	WZJ1963321 ফটো উপলব্ধ
787 নাম : মেনকা রায় স্বামীর নাম: টুটুল রায় বাড়ির নং : এন0118 বয়স : 31 লিঙ্গ : মহিলা	WZJ2151439 ফটো উপলব্ধ	788 নাম : মামপি বিশ্বাস শীল স্বামীর নাম: মিতুন শীল বাড়ির নং : n0100 বয়স : 37 লিঙ্গ : মহিলা	WZJ1213479 ফটো উপলব্ধ	789 নাম : সুলেখা শীল স্বামীর নাম: বচন শীল বাড়ির নং : n0100 বয়স : 35 লিঙ্গ : মহিলা	WZJ1096965 ফটো উপলব্ধ
790 নাম : বচন শীল পিতার নাম: জগাই শীল বাড়ির নং : n0100 বয়স : 43 লিঙ্গ : পুরুষ	JSL2776250 ফটো উপলব্ধ	791 নাম : গোলাপী শীল স্বামীর নাম: জগাই শীল বাড়ির নং : n0100 বয়স : 64 লিঙ্গ : মহিলা	WB/07/045/426269 ফটো উপলব্ধ	792 নাম : জগাই শীল পিতার নাম: অধর শীল বাড়ির নং : n0100 বয়স : 73 লিঙ্গ : পুরুষ	WZJ2433704 ফটো উপলব্ধ
793 নাম : মিতুন শীল পিতার নাম: জগাই শীল বাড়ির নং : n0100 বয়স : 37 লিঙ্গ : পুরুষ	JSL3263936 ফটো উপলব্ধ	794 নাম : মানস মুর্মু পিতার নাম: চেনা মুর্মু বাড়ির নং : n0073 বয়স : 26 লিঙ্গ : পুরুষ	WZJ1642685 ফটো উপলব্ধ	795 নাম : আরতি মাহাতো পিতার নাম: সুধীর মাহাতো বাড়ির নং : n0073 বয়স : 45 লিঙ্গ : মহিলা	WZJ1549559 ফটো উপলব্ধ
796 নাম : আকিনা বিবি স্বামীর নাম: দুলাল সেখ বাড়ির নং : n0080 বয়স : 56 লিঙ্গ : মহিলা	WB/07/045/426272 ফটো উপলব্ধ	797 নাম : কার্তিক মুর্মু পিতার নাম: চেনা মুর্মু বাড়ির নং : n0073 বয়স : 39 লিঙ্গ : পুরুষ	JSL2934479 ফটো উপলব্ধ	798 নাম : মইসুরা বিবি স্বামীর নাম: কুদ্দুস শেখ বাড়ির নং : n0056 বয়স : 49 লিঙ্গ : মহিলা	WB/07/045/426345 ফটো উপলব্ধ
799 নাম : ইয়াসমিন বানু পিতার নাম: মোবরক সেখ বাড়ির নং : এন0067 বয়স : 23 লিঙ্গ : মহিলা	WZJ2271468 ফটো উপলব্ধ	800 নাম : সুক মহম্মদ পিতার নাম: জালাউদ্দিন শেখ বাড়ির নং : n0067 বয়স : 32 লিঙ্গ : পুরুষ	WZJ1004720 ফটো উপলব্ধ	801 নাম : জালাউদ্দিন শেখ পিতার নাম: কিন শেখ বাড়ির নং : n0067 বয়স : 71 লিঙ্গ : পুরুষ	WZJ1922475 ফটো উপলব্ধ
802 নাম : হাকিম শেখ পিতার নাম: সিরাজ শেখ বাড়ির নং : n0073 বয়স : 43 লিঙ্গ : পুরুষ	WZJ1213628 ফটো উপলব্ধ	803 নাম : জাহানারা বিবি স্বামীর নাম: সরিফুল সেক বাড়ির নং : n0073 বয়স : 44 লিঙ্গ : মহিলা	JSL2774891 ফটো উপলব্ধ	804 নাম : চামেলী বিবি স্বামীর নাম: বক্রর সেখ বাড়ির নং : n0067 বয়স : 36 লিঙ্গ : মহিলা	WZJ0899138 ফটো উপলব্ধ
805 নাম : আবদুল গুফার পিতার নাম: সালিমুদ্দিন বাড়ির নং : n0098 বয়স : 43 লিঙ্গ : পুরুষ	WZJ1096742 ফটো উপলব্ধ	806 নাম : নজরুল ইসলাম পিতার নাম: সেখ সালিমুদ্দিন বাড়ির নং : n0098 বয়স : 44 লিঙ্গ : পুরুষ	JSL2774925 ফটো উপলব্ধ	807 নাম : রাজেশ শেখ পিতার নাম: বেলাল শেখ বাড়ির নং : n0067 বয়স : 50 লিঙ্গ : পুরুষ	WZJ1922467 ফটো উপলব্ধ
808 নাম : সিরাজ শেখ পিতার নাম: আন শেখ বাড়ির নং : n0073 বয়স : 71 লিঙ্গ : পুরুষ	WZJ1922384 ফটো উপলব্ধ	809 নাম : ইজাজ হোসেন পিতার নাম: দুলাল সেখ বাড়ির নং : n0080 বয়স : 34 লিঙ্গ : পুরুষ	WZJ0807867 ফটো উপলব্ধ	810 নাম : সরিফ শেখ পিতার নাম: সাহিদ সেখ বাড়ির নং : n0071 বয়স : 54 লিঙ্গ : পুরুষ	WZJ1895150 ফটো উপলব্ধ

811	JSL2774883	নাম : মজিদুল হু পিতার নাম: সেরাজ শেখ বাড়ির নং : n0073 বয়স : 47 লিঙ্গ : পুরুষ	ফটো উপলব্ধ	812	WZJ2256576	নাম : মাসুম শেখ পিতার নাম: সাইফুল শেখ বাড়ির নং : এন0071 বয়স : 24 লিঙ্গ : পুরুষ	ফটো উপলব্ধ	813	JSL3186236	নাম : মহঃ নুরিবান আলি পিতার নাম: মহঃ দুলাল শেখ বাড়ির নং : n0080 বয়স : 39 লিঙ্গ : পুরুষ	ফটো উপলব্ধ
814	WZJ1004795	নাম : জহরা বিবি স্বামীর নাম: নজরুল ইসলাম বাড়ির নং : n0098 বয়স : 35 লিঙ্গ : মহিলা	ফটো উপলব্ধ	815	WZJ2151660	নাম : আলিম দেব পিতার নাম: মুলুম সেখ বাড়ির নং : এন0076 বয়স : 23 লিঙ্গ : পুরুষ	ফটো উপলব্ধ	816	WZJ2151512	নাম : জাসমিনা খাতুন স্বামীর নাম: আরিফ শেখ বাড়ির নং : এন0076 বয়স : 23 লিঙ্গ : মহিলা	ফটো উপলব্ধ
817	WZJ2041747	নাম : মানুয়ারা বিবি স্বামীর নাম: সরিফ সেক বাড়ির নং : n0071 বয়স : 51 লিঙ্গ : মহিলা	ফটো উপলব্ধ	818	WZJ2041929	নাম : শারিফ ল সেক পিতার নাম: সিরাজ সেক বাড়ির নং : n0073 বয়স : 56 লিঙ্গ : পুরুষ	ফটো উপলব্ধ	819	WZJ1342393	নাম : মাইনুবা বিবি পিতার নাম: আবদুল সেখ বাড়ির নং : n0098 বয়স : 30 লিঙ্গ : মহিলা	ফটো উপলব্ধ
820	WZJ1895432	নাম : সাজো বিবি স্বামীর নাম: জুলমত সেখ বাড়ির নং : n0073 বয়স : 53 লিঙ্গ : মহিলা	ফটো উপলব্ধ	821	WZJ1671858	নাম : হাসনারা খাতুন পিতার নাম: সরিফ সেখ বাড়ির নং : 0071 বয়স : 29 লিঙ্গ : মহিলা	ফটো উপলব্ধ	822	WZJ1922376	নাম : মরিয়ম বিবি স্বামীর নাম: সিরাজ শেখ বাড়ির নং : n0073 বয়স : 67 লিঙ্গ : মহিলা	ফটো উপলব্ধ
823	WZJ1698638	নাম : আজিম সেখ পিতার নাম: রাজেশ সেখ বাড়ির নং : n0067 বয়স : 26 লিঙ্গ : পুরুষ	ফটো উপলব্ধ	824	WZJ1698620	নাম : আনসুর আলী পিতার নাম: দুলাল সেখ বাড়ির নং : n0080 বয়স : 26 লিঙ্গ : পুরুষ	ফটো উপলব্ধ	825	WZJ2151652	নাম : হাইদার আলি পিতার নাম: মুলুম সেখ বাড়ির নং : এন0076 বয়স : 30 লিঙ্গ : পুরুষ	ফটো উপলব্ধ
826	WZJ1549948	নাম : আশিয়া খাতুন স্বামীর নাম: নজরুল ইসলাম বাড়ির নং : n0067 বয়স : 30 লিঙ্গ : মহিলা	ফটো উপলব্ধ	827	WZJ1549989	নাম : সুমিতা মার্ভি(মুম্ব) স্বামীর নাম: বিশ্বনাথ মুম্ব বাড়ির নং : n0073 বয়স : 39 লিঙ্গ : মহিলা	ফটো উপলব্ধ	828	WZJ1922368	নাম : দুলাল শেখ পিতার নাম: সাব্বুরজান শেখ বাড়ির নং : n0080 বয়স : 59 লিঙ্গ : পুরুষ	ফটো উপলব্ধ
829	WZJ0899062	নাম : বিশ্বনাথ মুরমু পিতার নাম: চেনা মুরমু বাড়ির নং : n0073 বয়স : 40 লিঙ্গ : পুরুষ	ফটো উপলব্ধ	830	WB/07/045/426194	নাম : স্বামী কিস্ক স্বামীর নাম: চেনা মুম্ব বাড়ির নং : n0073 বয়স : 67 লিঙ্গ : মহিলা	ফটো উপলব্ধ	831	WZJ1895069	নাম : কুদ্দুস শেখ পিতার নাম: হেসামুদ্দিন শেখ বাড়ির নং : n0056 বয়স : 61 লিঙ্গ : পুরুষ	ফটো উপলব্ধ
832	YTU2288660	নাম : সান্তনা বালা মাহাতো পিতার নাম: নরেন্দ্র নাথ মাহাতো বাড়ির নং : না বয়স : 22 লিঙ্গ : মহিলা	ফটো উপলব্ধ	833	WZJ2335446	নাম : মানজিলা খাতুন পিতার নাম: কুদ্দুস সেখ বাড়ির নং : এন0056 বয়স : 20 লিঙ্গ : মহিলা	ফটো উপলব্ধ	834	WB/07/045/426322	নাম : আমিনা স্বামীর নাম: জালালুদ্দিন বাড়ির নং : n0067 বয়স : 69 লিঙ্গ : মহিলা	ফটো উপলব্ধ
835	WZJ0418723	নাম : নজরুল ইসলাম পিতার নাম: জালালউদ্দিন বাড়ির নং : n0067 বয়স : 38 লিঙ্গ : পুরুষ	ফটো উপলব্ধ	836	JSL2775005	নাম : বাক্কার আলী পিতার নাম: জালালউদ্দিন বাড়ির নং : n0067 বয়স : 44 লিঙ্গ : পুরুষ	ফটো উপলব্ধ	837	JSL2775013	নাম : আব্দুস সাব্বুর পিতার নাম: জালালউদ্দিন শেখ বাড়ির নং : n0067 বয়স : 40 লিঙ্গ : পুরুষ	ফটো উপলব্ধ
838	WZJ2352300	নাম : ফাইয়াজ আলি পিতার নাম: আবু বাক্কার শেখ বাড়ির নং : এন0067 বয়স : 21 লিঙ্গ : পুরুষ	ফটো উপলব্ধ	839	JSL2775245	নাম : রাকেন্দা বিবি স্বামীর নাম: মুলুম বাড়ির নং : এন0076 বয়স : 58 লিঙ্গ : মহিলা	ফটো উপলব্ধ	840	WZJ2271328	নাম : সারেফা খাতুন পিতার নাম: সরিফ শেখ বাড়ির নং : এন0071 বয়স : 22 লিঙ্গ : মহিলা	ফটো উপলব্ধ

841 নাম : শেফালি খান্না (বিবি) স্বামীর নাম : ইজাজ হোসেন বাড়ির নং : n0080 বয়স : 30 লিঙ্গ : মহিলা	WZJ1549971 ফটো উপলব্ধ	842 নাম : মহঃ রেজা সেখ পিতার নাম : আব্দুল সেখ বাড়ির নং : n0098 বয়স : 26 লিঙ্গ : পুরুষ	WZJ1698539 ফটো উপলব্ধ	843 নাম : রিনি বিবি স্বামীর নাম : হাকিম শেখ বাড়ির নং : n0073 বয়স : 38 লিঙ্গ : মহিলা	WZJ1698828 ফটো উপলব্ধ
844 নাম : সাদ্দাম হোসেন পিতার নাম : মুন্না সেখ বাড়ির নং : n0073 বয়স : 29 লিঙ্গ : পুরুষ	WZJ1448695 ফটো উপলব্ধ	845 নাম : ককসানু খান্না (বিবি) স্বামীর নাম : মাজিদুল সেখ বাড়ির নং : n0073 বয়স : 30 লিঙ্গ : মহিলা	WZJ1004696 ফটো উপলব্ধ	846 নাম : মুলম শেখ পিতার নাম : নুরহদা শেখ বাড়ির নং : n0076 বয়স : 66 লিঙ্গ : পুরুষ	JSL2775237 ফটো উপলব্ধ
847 নাম : তালাময় মার্ভি পিতার নাম : তরো মার্ভি বাড়ির নং : n0136 বয়স : 30 লিঙ্গ : মহিলা	WZJ1448828 ফটো উপলব্ধ	848 নাম : বারকা মার্ভি পিতার নাম : তরো মার্ভি বাড়ির নং : n0136 বয়স : 27 লিঙ্গ : পুরুষ	WZJ1698802 ফটো উপলব্ধ	849 নাম : বাবুজি সরেন পিতার নাম : দাসু সরেন বাড়ির নং : n0147 বয়স : 27 লিঙ্গ : পুরুষ	WZJ1642677 ফটো উপলব্ধ
850 নাম : সুরুজমুনি সরেন পিতার নাম : আমিন সরেন বাড়ির নং : 160 বয়স : 26 লিঙ্গ : মহিলা	WZJ2151413 ফটো উপলব্ধ	851 নাম : সোনালী সরেন পিতার নাম : কবিরাজ সরেন বাড়ির নং : এনএইচএন বয়স : 21 লিঙ্গ : মহিলা	WZJ2271237 ফটো উপলব্ধ	852 নাম : দিবা সরেন পিতার নাম : কবিরাজ সরেন বাড়ির নং : 174 বয়স : 23 লিঙ্গ : পুরুষ	WZJ2151421 ফটো উপলব্ধ
853 নাম : লক্ষী মার্ভি পিতার নাম : তরো মার্ভি বাড়ির নং : n0136 বয়স : 31 লিঙ্গ : মহিলা	WZJ1213354 ফটো উপলব্ধ	854 নাম : মাইকু সরেন স্বামীর নাম : তরো মার্ভি বাড়ির নং : n0136 বয়স : 51 লিঙ্গ : মহিলা	WZJ1213289 ফটো উপলব্ধ	855 নাম : সাবিল সরেন পিতার নাম : দাসু সরেন বাড়ির নং : n0147 বয়স : 43 লিঙ্গ : পুরুষ	WZJ1004480 ফটো উপলব্ধ
856 নাম : মোঃ নুরসেলিম পিতার নাম : সেখ অহেদ বাড়ির নং : n0101 বয়স : 38 লিঙ্গ : পুরুষ	WZJ1213560 ফটো উপলব্ধ	857 নাম : মিস্টার আলী পিতার নাম : সাইফুল আলী বাড়ির নং : n0096 বয়স : 30 লিঙ্গ : পুরুষ	WZJ1549724 ফটো উপলব্ধ	858 নাম : বাবুলাল হাঁসদা পিতার নাম : আমিন হাঁসদা বাড়ির নং : n0057 বয়স : 35 লিঙ্গ : পুরুষ	WZJ1004712 ফটো উপলব্ধ
859 নাম : আছারী বিবি স্বামীর নাম : নরুল ইসলাম বাড়ির নং : n0057 বয়স : 48 লিঙ্গ : মহিলা	JSL3264058 ফটো উপলব্ধ	860 নাম : মুন্না সেখ পিতার নাম : আব্দুল সেখ বাড়ির নং : n0098 বয়স : 29 লিঙ্গ : পুরুষ	WZJ1964774 ফটো উপলব্ধ	861 নাম : সৈয়দ কবুল পিতার নাম : আলী সেখ বাড়ির নং : n0098 বয়স : 29 লিঙ্গ : পুরুষ	WZJ1963149 ফটো উপলব্ধ
862 নাম : মাহান সেখ পিতার নাম : নরুল ইসলাম সেখ বাড়ির নং : n0057 বয়স : 33 লিঙ্গ : পুরুষ	JSL3186152 ফটো উপলব্ধ	863 নাম : লালচাঁদ সেখ পিতার নাম : খোকা সেখ বাড়ির নং : n0093 বয়স : 69 লিঙ্গ : পুরুষ	WZJ2042406 ফটো উপলব্ধ	864 নাম : হালিমা বিবি স্বামীর নাম : মাহান সেখ বাড়ির নং : n0057 বয়স : 34 লিঙ্গ : মহিলা	WZJ1004654 ফটো উপলব্ধ
865 নাম : নুরুল ইসলাম সেখ পিতার নাম : মৃত হাসামুদ্দিন সেখ বাড়ির নং : n0057 বয়স : 66 লিঙ্গ : পুরুষ	WZJ2042968 ফটো উপলব্ধ	866 নাম : মুনিরুল সেখ পিতার নাম : আঞ্জুর সেখ বাড়ির নং : না বয়স : 26 লিঙ্গ : পুরুষ	WZJ1839075 ফটো উপলব্ধ	867 নাম : হালিমা বিবি স্বামীর নাম : মোহাম্মদ সাইফুল সেখ বাড়ির নং : n0096 বয়স : 56 লিঙ্গ : মহিলা	WZJ2042331 ফটো উপলব্ধ
868 নাম : জায়েদ সেখ পিতার নাম : আলী সেখ বাড়ির নং : n0089 বয়স : 29 লিঙ্গ : পুরুষ	WZJ1448653 ফটো উপলব্ধ	869 নাম : জাশিরুল সেখ পিতার নাম : লালচাঁদ সেখ বাড়ির নং : n0093 বয়স : 29 লিঙ্গ : পুরুষ	WZJ1448638 ফটো উপলব্ধ	870 নাম : নবিরুল ইসলাম পিতার নাম : নুরুল ইসলাম সেখ বাড়ির নং : এন0057 বয়স : 24 লিঙ্গ : পুরুষ	WZJ2151645 ফটো উপলব্ধ

871 নাম : সাইনাজ খাতুন স্বামীর নাম: নাসিম আলি বাড়ির নং : এনএইচএন বয়স : 21 লিঙ্গ : মহিলা	WZJ2271492 ফটো উপলব্ধ	872 নাম : সাদ্দাম হোসেন পিতার নাম: আহেদ সেখ বাড়ির নং : n0101 বয়স : 40 লিঙ্গ : পুরুষ	WZJ1448810 ফটো উপলব্ধ	873 নাম : মোহাম্মদ সাইফুল সেখ পিতার নাম: সমসের সেখ বাড়ির নং : n0096 বয়স : 61 লিঙ্গ : পুরুষ	WZJ2042315 ফটো উপলব্ধ
874 নাম : রাজিনা মূর্শু স্বামীর নাম: বাবুলাল হাঁসদা বাড়ির নং : N0057 বয়স : 27 লিঙ্গ : মহিলা	WZJ1963370 ফটো উপলব্ধ	875 নাম : আহেদ সেখ পিতার নাম: ফাইজুদ্দিন সেখ বাড়ির নং : n0101 বয়স : 77 লিঙ্গ : পুরুষ	WZJ2043297 ফটো উপলব্ধ	876 নাম : আমিন হাঁসদা পিতার নাম: প্রধান হাঁসদা বাড়ির নং : n0057 বয়স : 63 লিঙ্গ : পুরুষ	WZJ1895309 ফটো উপলব্ধ
877 নাম : কাশিম মুন্সুর পিতার নাম: ইনদাদুল সেখ বাড়ির নং : এনএইচএন বয়স : 26 লিঙ্গ : পুরুষ	WZJ2232270 ফটো উপলব্ধ	878 নাম : তাল হেমরাম স্বামীর নাম: আমিন হাঁসদা বাড়ির নং : n0101 বয়স : 59 লিঙ্গ : মহিলা	WZJ1895317 ফটো উপলব্ধ	879 নাম : আলী সেখ পিতার নাম: গোলাম শেখ বাড়ির নং : n0089 বয়স : 59 লিঙ্গ : পুরুষ	WZJ1895093 ফটো উপলব্ধ
880 নাম : রেণু বিবি স্বামীর নাম: লালচাঁপদ সেখ বাড়ির নং : n0093 বয়স : 57 লিঙ্গ : মহিলা	WZJ2042455 ফটো উপলব্ধ	881 নাম : মোঃ নূর ইসলাম পিতার নাম: আহেদ সেখ বাড়ির নং : n0101 বয়স : 43 লিঙ্গ : পুরুষ	JSL3106549 ফটো উপলব্ধ	882 নাম : নায়েম খাতুন (বিবি) স্বামীর নাম: আশানুর হোসেন বাড়ির নং : n0093 বয়স : 43 লিঙ্গ : মহিলা	WZJ1342906 ফটো উপলব্ধ
883 নাম : দেবী মূর্শু স্বামীর নাম: কৃষ্ণ হাঁসদা বাড়ির নং : n0057 বয়স : 29 লিঙ্গ : মহিলা	WZJ1549617 ফটো উপলব্ধ	884 নাম : নূর আমিন সেখ পিতার নাম: আনসুর রহমান বাড়ির নং : নু বয়স : 26 লিঙ্গ : পুরুষ	WZJ1963057 ফটো উপলব্ধ	885 নাম : শান সেখ পিতার নাম: আজমাইল সেখ বাড়ির নং : n0093 বয়স : 28 লিঙ্গ : পুরুষ	WZJ1854991 ফটো উপলব্ধ
886 নাম : মোমিনুর হোসেন পিতার নাম: মুস্তাক সেখ বাড়ির নং : n0101 বয়স : 23 লিঙ্গ : পুরুষ	WZJ1963982 ফটো উপলব্ধ	887 নাম : ইনদাদুল সেখ পিতার নাম: সাইফুদ্দিন বাড়ির নং : n0137 বয়স : 65 লিঙ্গ : পুরুষ	JSL3290152 ফটো উপলব্ধ	888 নাম : মুরসেলিম সেখ পিতার নাম: মহঃ আহেদ আলী বাড়ির নং : n0101 বয়স : 35 লিঙ্গ : পুরুষ	WZJ1213594 ফটো উপলব্ধ
889 নাম : পঞ্চমী হাসদা পিতার নাম: আমিন হাসদা বাড়ির নং : n0057 বয়স : 36 লিঙ্গ : মহিলা	WZJ0898676 ফটো উপলব্ধ	890 নাম : মহঃ সিদ্দিক আলী পিতার নাম: নূর ইসলাম বাড়ির নং : n0087 বয়স : 37 লিঙ্গ : পুরুষ	WZJ1252394 ফটো উপলব্ধ	891 নাম : শাহ আলম সেখ পিতার নাম: শাহাজাহান শেখ বাড়ির নং : N0074 বয়স : 28 লিঙ্গ : পুরুষ	WZJ1757467 ফটো উপলব্ধ
892 নাম : আকৃষা বিবি স্বামীর নাম: মহঃ মোরসেলিম বাড়ির নং : n0101 বয়স : 33 লিঙ্গ : মহিলা	WZJ1213461 ফটো উপলব্ধ	893 নাম : হাবিবা বিবি স্বামীর নাম: নূরসেলিম বাড়ির নং : n0101 বয়স : 35 লিঙ্গ : মহিলা	WZJ1213487 ফটো উপলব্ধ	894 নাম : মোসা রানু খাতুন স্বামীর নাম: জয়েদ সেখ বাড়ির নং : n0101 বয়স : 23 লিঙ্গ : মহিলা	WZJ2128940 ফটো উপলব্ধ
895 নাম : জাহেদুর স্বামীর নাম: আলী বাড়ির নং : n0089 বয়স : 55 লিঙ্গ : মহিলা	WB/07/045/426298 ফটো উপলব্ধ	896 নাম : খালেদা পূর্ণতী স্বামীর নাম: জয়েদ সেখ বাড়ির নং : নু বয়স : 23 লিঙ্গ : মহিলা	WZJ2379634 ফটো উপলব্ধ	897 নাম : বিমল হাঁসদা পিতার নাম: আমিন হাঁসদা বাড়ির নং : n0057 বয়স : 26 লিঙ্গ : পুরুষ	WZJ1698612 ফটো উপলব্ধ
898 নাম : আসিরুদ্দিন সেখ পিতার নাম: লালচাঁপদ সেখ বাড়ির নং : n0093 বয়স : 34 লিঙ্গ : পুরুষ	WZJ1004779 ফটো উপলব্ধ	899 নাম : মিলি মার্ভি স্বামীর নাম: বান্ধা মূর্শু বাড়ির নং : n0057 বয়স : 35 লিঙ্গ : মহিলা	WZJ1213271 ফটো উপলব্ধ	900 নাম : কৃষ্ণ হাঁসদা পিতার নাম: আমিন হাঁসদা বাড়ির নং : n0057 বয়স : 42 লিঙ্গ : পুরুষ	JSL3186194 ফটো উপলব্ধ

901 নাম : মুক্তারুল হক পিতার নাম: আকবর সৈখ বাড়ির নং : নং 72 বয়স : 25 লিঙ্গ : পুরুষ	WZJ1853381 ফটো উপলব্ধ	902 নাম : উজ্জ্বল হালদার পিতার নাম: বিরেন হালদার বাড়ির নং : n0231 বয়স : 47 লিঙ্গ : পুরুষ	JSL2746964 ফটো উপলব্ধ	903 নাম : রাম হাঁসদা পিতার নাম: ভুট্ট হাঁসদা বাড়ির নং : n0045 বয়স : 38 লিঙ্গ : পুরুষ	WZJ1213180 ফটো উপলব্ধ
Q 904 নাম : রানী সরেন স্বামীর নাম: রেঙ্গা হাঁসদা বাড়ির নং : বয়স : 65 লিঙ্গ : মহিলা	JSL2775146 ফটো উপলব্ধ	905 নাম : রেঙ্গা হাঁসদা পিতার নাম: বড্ডে হাঁসদা বাড়ির নং : n0003 বয়স : 73 লিঙ্গ : পুরুষ	WZJ2435121 ফটো উপলব্ধ	906 নাম : সুশীল হাঁসদা পিতার নাম: ভুট্ট হাঁসদা বাড়ির নং : n0045 বয়স : 40 লিঙ্গ : পুরুষ	JSL3186103 ফটো উপলব্ধ
907 নাম : মণ্ডল পিতার নাম: চুরকা বাড়ির নং : n0003 বয়স : 53 লিঙ্গ : পুরুষ	WB/07/045/426519 ফটো উপলব্ধ	908 নাম : সুমিতা হাঁসদা পিতার নাম: ভুট্ট হাঁসদা বাড়ির নং : N0045 বয়স : 26 লিঙ্গ : মহিলা	WZJ1963354 ফটো উপলব্ধ	909 নাম : বিটিয়া বাস্কে স্বামীর নাম: সুশীল মুরমু বাড়ির নং : n0003 বয়স : 51 লিঙ্গ : মহিলা	WZJ1895408 ফটো উপলব্ধ
910 নাম : লক্ষ্মন চন্দ্র দেবনাথ পিতার নাম: জ্যোতিষ দেবনাথ বাড়ির নং : n0005 বয়স : 36 লিঙ্গ : পুরুষ	WZJ1342468 ফটো উপলব্ধ	911 নাম : নাইকি হাঁসদা পিতার নাম: গোপাল হাঁসদা বাড়ির নং : n0004 বয়স : 33 লিঙ্গ : পুরুষ	WZJ1004688 ফটো উপলব্ধ	912 নাম : উবিস হাঁসদা পিতার নাম: বলো হাঁসদা বাড়ির নং : n0012 বয়স : 63 লিঙ্গ : পুরুষ	JSL2775781 ফটো উপলব্ধ
913 নাম : চরন হাঁসদা পিতার নাম: রেঙ্গা হাঁসদা বাড়ির নং : n0003 বয়স : 27 লিঙ্গ : পুরুষ	WZJ1698794 ফটো উপলব্ধ	914 নাম : সুশীল মুরমু পিতার নাম: চুরকা মুরমু বাড়ির নং : n0003 বয়স : 55 লিঙ্গ : পুরুষ	WZJ1895382 ফটো উপলব্ধ	915 নাম : দুলার মার্ভি স্বামীর নাম: উবিস হাঁসদা বাড়ির নং : n0012 বয়স : 54 লিঙ্গ : মহিলা	WZJ1895226 ফটো উপলব্ধ
916 নাম : দিপালী কিস্কু পিতার নাম: নগেন কিস্কু বাড়ির নং : এন004 বয়স : 33 লিঙ্গ : মহিলা	WZJ1120385 ফটো উপলব্ধ	917 নাম : ছানি চড়ে স্বামীর নাম: পঞ্চ সরেন বাড়ির নং : n0005 বয়স : 74 লিঙ্গ : মহিলা	JSL2777233 ফটো উপলব্ধ	918 নাম : রমেন সরেন পিতার নাম: গুপিন সরেন বাড়ির নং : n0003 বয়স : 66 লিঙ্গ : পুরুষ	JSL1195981 ফটো উপলব্ধ
919 নাম : বিশুজিত মাহাতো পিতার নাম: হরেন মাহাতো বাড়ির নং : n0012 বয়স : 35 লিঙ্গ : পুরুষ	WZJ0775031 ফটো উপলব্ধ	920 নাম : সিমা হাঁসদা পিতার নাম: যতিন হাঁসদা বাড়ির নং : এন0159 বয়স : 26 লিঙ্গ : মহিলা	WZJ2271369 ফটো উপলব্ধ	921 নাম : রাখন মুরমু স্বামীর নাম: মুসাই হাঁসদা বাড়ির নং : n0005 বয়স : 69 লিঙ্গ : মহিলা	JSL2776276 ফটো উপলব্ধ
922 নাম : লক্ষী হাঁসদা স্বামীর নাম: রামেশ সরেন বাড়ির নং : n0005 বয়স : 48 লিঙ্গ : মহিলা	WZJ0775064 ফটো উপলব্ধ	923 নাম : সুরঞ্জমনি হাঁসদা পিতার নাম: গোপাল হাঁসদা বাড়ির নং : নং004 বয়স : 27 লিঙ্গ : মহিলা	WZJ1964295 ফটো উপলব্ধ	924 নাম : মন্ত্রী হাঁসদা পিতার নাম: উবিস হাঁসদা বাড়ির নং : N0012 বয়স : 28 লিঙ্গ : পুরুষ	WZJ1963412 ফটো উপলব্ধ
925 নাম : কইনা হাঁসদা পিতার নাম: উবিস হাঁসদা বাড়ির নং : n0012 বয়স : 33 লিঙ্গ : মহিলা	WZJ1448430 ফটো উপলব্ধ	926 নাম : ধানী হাঁসদা পিতার নাম: উবিস হাঁসদা বাড়ির নং : এন0012 বয়স : 26 লিঙ্গ : মহিলা	WZJ1795210 ফটো উপলব্ধ	927 নাম : সুভাষ সোরন পিতার নাম: রোমেন সোরন বাড়ির নং : N0003 বয়স : 25 লিঙ্গ : পুরুষ	WZJ1963446 ফটো উপলব্ধ
928 নাম : সুজলি দাস(দেবনাথ) স্বামীর নাম: লক্ষ্মন চন্দ্র দেবনাথ বাড়ির নং : n0005 বয়স : 34 লিঙ্গ : মহিলা	WZJ1448588 ফটো উপলব্ধ	929 নাম : গোপাল হাঁসদা পিতার নাম: পাগান হাঁসদা বাড়ির নং : n0004 বয়স : 54 লিঙ্গ : পুরুষ	WB/07/045/426381 ফটো উপলব্ধ	930 নাম : হরেন মাহাতো পিতার নাম: খোকা মাহাতো বাড়ির নং : n0012 বয়স : 61 লিঙ্গ : পুরুষ	WB/07/045/426177 ফটো উপলব্ধ

931 নাম : সাজলী মুর্মু স্বামীর নাম: রমেন সরেন বাড়ির নং : n0003 বয়স : 55 লিঙ্গ : মহিলা	JSL1195932 ফটো উপলব্ধ	932 নাম : তালাময় হাঁসদা পিতার নাম: গোপাল হাঁসদা বাড়ির নং : নং004 বয়স : 28 লিঙ্গ : মহিলা	WZJ1964261 ফটো উপলব্ধ	933 নাম : সাজন মুর্মু স্বামীর নাম: রাম হাঁসদা বাড়ির নং : n0045 বয়স : 33 লিঙ্গ : মহিলা	WZJ1213370 ফটো উপলব্ধ
934 নাম : সাবালী স্বামীর নাম: ভুট্ট বাড়ির নং : n0045 বয়স : 59 লিঙ্গ : মহিলা	JSL0584243 ফটো উপলব্ধ	935 নাম : বিটিময় মুর্মু পিতার নাম: সুশীল মুর্মু বাড়ির নং : n0003 বয়স : 30 লিঙ্গ : মহিলা	WZJ1342864 ফটো উপলব্ধ	936 নাম : ভুট্ট হাসদা পিতার নাম: প্রধান হাসদা বাড়ির নং : n0045 বয়স : 66 লিঙ্গ : পুরুষ	JSL0584235 ফটো উপলব্ধ
937 নাম : কমল চাঁড়ে পিতার নাম: সুধীর চাঁড়ে বাড়ির নং : n0005 বয়স : 29 লিঙ্গ : পুরুষ	WZJ1448513 ফটো উপলব্ধ	938 নাম : সাবালী স্বামীর নাম: গোপাল বাড়ির নং : n0004 বয়স : 51 লিঙ্গ : মহিলা	WB/07/045/426382 ফটো উপলব্ধ	939 নাম : কুন্তী মাহাতো স্বামীর নাম: ধীরেন মাহাতো বাড়ির নং : n0012 বয়স : 50 লিঙ্গ : মহিলা	WB/07/045/426180 ফটো উপলব্ধ
940 নাম : সিবু হাসদা পিতার নাম: মুসাই বাড়ির নং : n0005 বয়স : 53 লিঙ্গ : পুরুষ	JSL2328482 ফটো উপলব্ধ	941 নাম : সুধীর চাঁড়ে পিতার নাম: সিদাম চাঁড়ে বাড়ির নং : n0005 বয়স : 54 লিঙ্গ : পুরুষ	JSL2776300 ফটো উপলব্ধ	942 নাম : যতন কিস্কু স্বামীর নাম: মন্ডল মার্ভি বাড়ির নং : n0003 বয়স : 46 লিঙ্গ : মহিলা	WB/07/045/216603 ফটো উপলব্ধ
943 নাম : দিপালী সরেন পিতার নাম: রমেশ সরেন বাড়ির নং : এন0005 বয়স : 25 লিঙ্গ : মহিলা	WZJ2151447 ফটো উপলব্ধ	944 নাম : কমলা মাহাতো স্বামীর নাম: হরেন মাহাতো বাড়ির নং : n0012 বয়স : 56 লিঙ্গ : মহিলা	WB/07/045/426178 ফটো উপলব্ধ	945 নাম : মারাংময় মার্ভী স্বামীর নাম: শিবু হাঁসদা বাড়ির নং : n0005 বয়স : 38 লিঙ্গ : মহিলা	WZJ1096833 ফটো উপলব্ধ
946 নাম : আমিন হাঁসদা পিতার নাম: ভুট্ট হাঁসদা বাড়ির নং : n0045 বয়স : 33 লিঙ্গ : পুরুষ	WZJ1004498 ফটো উপলব্ধ	947 নাম : মিঠুন হাঁসদা পিতার নাম: রেঙ্গা হাঁসদা বাড়ির নং : n0003 বয়স : 34 লিঙ্গ : পুরুষ	WZJ1096924 ফটো উপলব্ধ	948 নাম : মন্ত্রী মুর্মু পিতার নাম: সুশীল মুর্মু বাড়ির নং : এন0003 বয়স : 26 লিঙ্গ : পুরুষ	WZJ2151595 ফটো উপলব্ধ
949 নাম : চিরঞ্জিৎ মুর্মু পিতার নাম: সুশীল মুর্মু বাড়ির নং : এন0003 বয়স : 24 লিঙ্গ : পুরুষ	WZJ2348100 ফটো উপলব্ধ	950 নাম : মুসাই হাসদা পিতার নাম: বুধ হাসদা বাড়ির নং : n0005 বয়স : 76 লিঙ্গ : পুরুষ	JSL3106796 ফটো উপলব্ধ	951 নাম : শেফালি সরেন পিতার নাম: রমেশ সরেন বাড়ির নং : এন0005 বয়স : 26 লিঙ্গ : মহিলা	WZJ2151454 ফটো উপলব্ধ
952 নাম : সাগর সোরেন পিতার নাম: রমেশ সোরেন বাড়ির নং : 50 মালদহ বয়স : 22 লিঙ্গ : পুরুষ	WZJ2382687 ফটো উপলব্ধ	953 নাম : সিমন্ত হাঁসদা পিতার নাম: ছটকা হাঁসদা বাড়ির নং : নিই বয়স : 27 লিঙ্গ : পুরুষ	WZJ1854934 ফটো উপলব্ধ	954 নাম : মতিলাল হাঁসদা পিতার নাম: সাহেব হাঁসদা বাড়ির নং : এনএচএন বয়স : 22 লিঙ্গ : পুরুষ	WZJ2231827 ফটো উপলব্ধ
955 নাম : বের্নালী হাঁসদা পিতার নাম: চোটকা হাঁসদা বাড়ির নং : ফু বয়স : 22 লিঙ্গ : মহিলা	WZJ2271229 ফটো উপলব্ধ	Q 956 নাম : মঞ্জল হাঁসদা পিতার নাম: জেঠা হাঁসদা বাড়ির নং : ফু বয়স : 44 লিঙ্গ : পুরুষ	WZJ1698752 ফটো উপলব্ধ	957 নাম : শিবলাল হাঁসদা পিতার নাম: রেঙ্গা হাঁসদা বাড়ির নং : ফু বয়স : 24 লিঙ্গ : পুরুষ	WZJ1964865 ফটো উপলব্ধ
958 নাম : শ্রীরাম হাঁসদা পিতার নাম: সাহেব হাঁসদা বাড়ির নং : n0173 বয়স : 27 লিঙ্গ : পুরুষ	WZJ1642719 ফটো উপলব্ধ	959 নাম : পুটুল পাসমান স্বামীর নাম: শশি পাসমান বাড়ির নং : ফু বয়স : 41 লিঙ্গ : মহিলা	WZJ1963271 ফটো উপলব্ধ	960 নাম : মানোকা হাঁসদা স্বামীর নাম: রতই টুডু বাড়ির নং : n0213 বয়স : 71 লিঙ্গ : মহিলা	JSL3106978 ফটো উপলব্ধ



বিধানসভা নির্বাচনক্ষেত্রের নং, নাম : 50-মালদহ
ভাগ নং, নাম : 1-মোড়গ্রাম,

961 নাম : অনিমা হেমব্রম স্বামীর নাম: মুক্তি মার্ভি বাড়ির নং : নং025 বয়স : 37 লিঙ্গ : মহিলা	WZJ1839125 ফটো উপলব্ধ	962 নাম : মুনি হেমব্রম পিতার নাম: কান্দন হেমব্রম বাড়ির নং : এন এইচ এন বয়স : 29 লিঙ্গ : মহিলা	WZJ2151538 ফটো উপলব্ধ	963 নাম : শিউলী মূর্মু স্বামীর নাম: উলিশ হেমব্রম বাড়ির নং : নং133 বয়স : 23 লিঙ্গ : মহিলা	WZJ2232031 ফটো উপলব্ধ
964 নাম : মঞ্জুরী দেবনাথ পিতার নাম: সুপত দেবনাথ বাড়ির নং : নং142 বয়স : 23 লিঙ্গ : মহিলা	WZJ2232064 ফটো উপলব্ধ	965 নাম : ঠাকুরান হেমব্রম স্বামীর নাম: সুকুল বেসরা বাড়ির নং : n0041 বয়স : 78 লিঙ্গ : মহিলা	WZJ0775015 ফটো উপলব্ধ	966 নাম : গনেশ বেসরা পিতার নাম: মুকুল বেসরা বাড়ির নং : n0041 বয়স : 34 লিঙ্গ : পুরুষ	WZJ1096916 ফটো উপলব্ধ
967 নাম : বাবুলাল বেশরা পিতার নাম: রমেশ বেশরা বাড়ির নং : n0041 বয়স : 36 লিঙ্গ : পুরুষ	WZJ1448349 ফটো উপলব্ধ	968 নাম : চন্দন বেসরা পিতার নাম: সরকার বেসরা বাড়ির নং : n0041 বয়স : 51 লিঙ্গ : পুরুষ	JSL2775658 ফটো উপলব্ধ	969 নাম : রমেশ বেসরা পিতার নাম: বোদরে বেসরা বাড়ির নং : n0041 বয়স : 63 লিঙ্গ : পুরুষ	JSL0582437 ফটো উপলব্ধ
970 নাম : লক্ষ্মী বেশরা পিতার নাম: রমেশ বেশরা বাড়ির নং : n0041 বয়স : 27 লিঙ্গ : পুরুষ	WZJ1698778 ফটো উপলব্ধ	971 নাম : লক্ষ্মী হাঁসদা স্বামীর নাম: চন্দন বেসরা বাড়ির নং : n0041 বয়স : 50 লিঙ্গ : মহিলা	JSL2775666 ফটো উপলব্ধ	972 নাম : বিশ্বজিত হাঁসদা পিতার নাম: ভোজু হাঁসদা বাড়ির নং : n0142 বয়স : 31 লিঙ্গ : পুরুষ	WZJ1213172 ফটো উপলব্ধ
973 নাম : সোনালী সরেন স্বামীর নাম: বিশ্বজিত হাঁসদা বাড়ির নং : n0142 বয়স : 31 লিঙ্গ : মহিলা	WZJ1342815 ফটো উপলব্ধ	Q 974 নাম : সুজিত হেমব্রম পিতার নাম: বরমা হেমব্রম বাড়ির নং : নং বয়স : 25 লিঙ্গ : পুরুষ	WZJ1964550 ফটো উপলব্ধ	975 নাম : সাবিনা সরেন স্বামীর নাম: লক্ষ্মণ বেশরা বাড়ির নং : নং041 বয়স : 30 লিঙ্গ : মহিলা	WZJ1964493 ফটো উপলব্ধ
976 নাম : সামু হাঁসদা পিতার নাম: হামজু হাঁসদা বাড়ির নং : n0141 বয়স : 27 লিঙ্গ : পুরুষ	WZJ1642792 ফটো উপলব্ধ	977 নাম : শ্যাম বেসরা পিতার নাম: চন্দন বেসরা বাড়ির নং : n0041 বয়স : 29 লিঙ্গ : পুরুষ	WZJ1448711 ফটো উপলব্ধ	978 নাম : উলিশ হেমব্রম পিতার নাম: মিত্রি হেমব্রম বাড়ির নং : n0133 বয়স : 31 লিঙ্গ : পুরুষ	WZJ1213099 ফটো উপলব্ধ
979 নাম : শান্তি মূর্মু স্বামীর নাম: মিত্রি হেমব্রম বাড়ির নং : n0133 বয়স : 47 লিঙ্গ : মহিলা	WZJ1096932 ফটো উপলব্ধ	980 নাম : রাধিকা হাঁসদা পিতার নাম: হামজু হাঁসদা বাড়ির নং : n0141 বয়স : 33 লিঙ্গ : মহিলা	WZJ1096874 ফটো উপলব্ধ	981 নাম : লক্ষী হেমব্রম স্বামীর নাম: হামজু হাঁসদা বাড়ির নং : n0141 বয়স : 60 লিঙ্গ : মহিলা	WZJ0421875 ফটো উপলব্ধ
982 নাম : তালামই হেমব্রম পিতার নাম: পারগান হেমব্রম বাড়ির নং : n0254 বয়স : 35 লিঙ্গ : মহিলা	WZJ1094622 ফটো উপলব্ধ	983 নাম : পার্বতী হেমব্রম পিতার নাম: মিত্রি হেমব্রম বাড়ির নং : n0133 বয়স : 27 লিঙ্গ : মহিলা	WZJ1642701 ফটো উপলব্ধ	984 নাম : মামনি হাঁসদা পিতার নাম: হামজু হাঁসদা বাড়ির নং : n0141 বয়স : 30 লিঙ্গ : মহিলা	WZJ1549740 ফটো উপলব্ধ
Q 985 নাম : শিব হেমব্রম পিতার নাম: বরমা হেমব্রম বাড়ির নং : বয়স : 33 লিঙ্গ : পুরুষ	WZJ1342765 ফটো উপলব্ধ	986 নাম : বিশ্বজিৎ হেমব্রম পিতার নাম: মিত্রি হেমব্রম বাড়ির নং : n0133 বয়স : 27 লিঙ্গ : পুরুষ	WZJ1698679 ফটো উপলব্ধ	987 নাম : মিত্রি হেমব্রম পিতার নাম: বিনয় হেমব্রম বাড়ির নং : n0133 বয়স : 63 লিঙ্গ : পুরুষ	WZJ0421859 ফটো উপলব্ধ
988 নাম : ময়না হাসদা পিতার নাম: প্রমোদ সরোজ বাড়ির নং : n0141 বয়স : 40 লিঙ্গ : মহিলা	WZJ1213396 ফটো উপলব্ধ	989 নাম : প্রমোদ সরোজ পিতার নাম: ইন্দ্রদেব সরোজ বাড়ির নং : n0141 বয়স : 45 লিঙ্গ : পুরুষ	SBF0095927 ফটো উপলব্ধ	990 নাম : মনোজ হেমব্রম পিতার নাম: হোপনা হেমব্রম বাড়ির নং : নং বয়স : 24 লিঙ্গ : পুরুষ	WZJ1964360 ফটো উপলব্ধ

991 নাম : লদগই হেমব্রম স্বামীর নাম: বর্মি হেমব্রম বাড়ির নং : বয়স : 59 লিঙ্গ : মহিলা	WZJ1097088 ফটো উপলব্ধ	992 নাম : সঞ্জয় হাঁসদা পিতার নাম: আমজু হাঁসদা বাড়ির নং : n0141 বয়স : 29 লিঙ্গ : পুরুষ	WZJ1549484 ফটো উপলব্ধ	993 নাম : মোঃ সাইফুদ্দিন হক পিতার নাম: কুদ্দুস সেখ বাড়ির নং : নিই হাউস নং বয়স : 39 লিঙ্গ : পুরুষ	SEU1220508 ফটো উপলব্ধ
994 নাম : তাহমিনা বিবি স্বামীর নাম: মোহ সাইফুদ্দিন হক বাড়ির নং : নিই হাউস নং বয়স : 33 লিঙ্গ : মহিলা	SEU1105113 ফটো উপলব্ধ	995 নাম : আবদা সুলতানা স্বামীর নাম: মোহম্মদ সিদ্দিক আলি বাড়ির নং : এন0057 বয়স : 23 লিঙ্গ : মহিলা	WZJ2411130 ফটো উপলব্ধ	996 নাম : জায়দা খাতুন স্বামীর নাম: মোহম্মদ রেজা সেখ বাড়ির নং : এন0098 বয়স : 19 লিঙ্গ : মহিলা	WZJ2411163 ফটো উপলব্ধ
997 নাম : হাসিম ইকবাল হোসেন পিতার নাম: আতাউর রহমান বাড়ির নং : এন0055 বয়স : 20 লিঙ্গ : পুরুষ	WZJ2401222 ফটো উপলব্ধ	998 নাম : লিলি খাতুন স্বামীর নাম: আতিউর সেখ বাড়ির নং : 0061 বয়স : 22 লিঙ্গ : মহিলা	WZJ2402659 ফটো উপলব্ধ	999 নাম : শ্রীমন্ত মাহাতো পিতার নাম: নকুল মাহাতো বাড়ির নং : এন0197 বয়স : 21 লিঙ্গ : পুরুষ	WZJ2402865 ফটো উপলব্ধ
1000 নাম : মালেকা খাতুন স্বামীর নাম: হৈদর আলি বাড়ির নং : এন0036 বয়স : 23 লিঙ্গ : মহিলা	WZJ2403376 ফটো উপলব্ধ	1001 নাম : জয় দেবনাথ পিতার নাম: লখন চন্দ্র দেবনাথ বাড়ির নং : এন0005 বয়স : 22 লিঙ্গ : পুরুষ	WZJ2403400 ফটো উপলব্ধ	1002 নাম : সুমি খাতুন পিতার নাম: শিষ মহম্মদ বাড়ির নং : এন0060 বয়স : 19 লিঙ্গ : মহিলা	WZJ2403434 ফটো উপলব্ধ
1003 নাম : অনন্ত মাহাতো পিতার নাম: নরেন মাহাতো বাড়ির নং : এন0008 বয়স : 19 লিঙ্গ : পুরুষ	WZJ2403467 ফটো উপলব্ধ	1004 নাম : এনসনা খাতুন স্বামীর নাম: মোহম্মদ অজনুর শেখ বাড়ির নং : এন0070 বয়স : 22 লিঙ্গ : মহিলা	WZJ2403855 ফটো উপলব্ধ	1005 নাম : নূরসৈয়দ সেখ পিতার নাম: মজিদুল সেখ বাড়ির নং : না বয়স : 22 লিঙ্গ : পুরুষ	WZJ2416527 ফটো উপলব্ধ
1006 নাম : অসীম রেজা পিতার নাম: আফজল সেখ বাড়ির নং : না বয়স : 20 লিঙ্গ : পুরুষ	WZJ2406668 ফটো উপলব্ধ	1007 নাম : আমিনা খাতুন পিতার নাম: শাহজাহান শেখ বাড়ির নং : এন0074 বয়স : 24 লিঙ্গ : মহিলা	WZJ2407138 ফটো উপলব্ধ	1008 নাম : প্রদীপ বিশ্বাস পিতার নাম: রতন বিশ্বাস বাড়ির নং : না বয়স : 30 লিঙ্গ : পুরুষ	WZJ1281914 ফটো উপলব্ধ
1009 নাম : সন্ধ্যা বিশ্বাস স্বামীর নাম: প্রদীপ বিশ্বাস বাড়ির নং : না বয়স : 21 লিঙ্গ : মহিলা	WZJ2325397 ফটো উপলব্ধ	1010 নাম : পপি বিশ্বাস স্বামীর নাম: রতন বিশ্বাস বাড়ির নং : না বয়স : 51 লিঙ্গ : মহিলা	WZJ2422012 ফটো উপলব্ধ	1011 নাম : মহাফ জুল শেখ পিতার নাম: সাহজাহান শেখ বাড়ির নং : এনএইচএন বয়স : 22 লিঙ্গ : পুরুষ	WZJ2428134 ফটো উপলব্ধ
1012 নাম : বিটিময় কিস্কু স্বামীর নাম: মনোজ হেমব্রম বাড়ির নং : n0303 বয়স : 25 লিঙ্গ : মহিলা	WZJ2428670 ফটো উপলব্ধ	1013 নাম : জেহেবুল ইসলাম পিতার নাম: নজরুল ইসলাম বাড়ির নং : সিএন জেহেবুল ইসলাম বয়স : 30 লিঙ্গ : পুরুষ	WZJ2437572 ফটো উপলব্ধ		

1014 নাম : কবীরাজ সরেন পিতার নাম: লেচা সরেন বাড়ির নং : n0174 বয়স : 46 লিঙ্গ : পুরুষ	JSL2776821 ফটো উপলব্ধ	1015 নাম : মাইকা মূর্মু স্বামীর নাম: মঙ্গল বাক্কে বাড়ির নং : n0170 বয়স : 51 লিঙ্গ : মহিলা	WZJ1922392 ফটো উপলব্ধ	1016 নাম : সুকী টুডু স্বামীর নাম: লাল মূর্মু বাড়ির নং : n0170 বয়স : 42 লিঙ্গ : মহিলা	JSL2776391 ফটো উপলব্ধ
1017 নাম : মঙ্গল বাক্কে পিতার নাম: জেঠা বাক্কে বাড়ির নং : n0170 বয়স : 53 লিঙ্গ : পুরুষ	WB/07/045/426523 ফটো উপলব্ধ	1018 নাম : লাল মূর্মু পিতার নাম: চুন্ডা মূর্মু বাড়ির নং : n0170 বয়স : 43 লিঙ্গ : পুরুষ	WZJ1097138 ফটো উপলব্ধ	1019 নাম : হোপনমই হেমব্রম পিতার নাম: মণ্ডল হেমব্রম বাড়ির নং : n0167 বয়স : 49 লিঙ্গ : মহিলা	JSL2776466 ফটো উপলব্ধ
1020 নাম : সাহেব পিতার নাম: রামসাই বাড়ির নং : n0174 বয়স : 53 লিঙ্গ : পুরুষ	JSL2776813 ফটো উপলব্ধ	1021 নাম : নাইকী বাক্কে পিতার নাম: খেপা বাক্কে বাড়ির নং : n0168 বয়স : 42 লিঙ্গ : পুরুষ	JSL2776318 ফটো উপলব্ধ	1022 নাম : লক্ষন পিতার নাম: সুকু বাড়ির নং : n0168 বয়স : 54 লিঙ্গ : পুরুষ	WB/07/045/426470 ফটো উপলব্ধ
1023 নাম : দোপটী বাক্কে স্বামীর নাম: পাদুম বাক্কে বাড়ির নং : n0168 বয়স : 42 লিঙ্গ : মহিলা	JSL2776334 ফটো উপলব্ধ	1024 নাম : সুকু বাক্কে পিতার নাম: খেপা বাক্কে বাড়ির নং : n0168 বয়স : 49 লিঙ্গ : পুরুষ	JSL2776326 ফটো উপলব্ধ	1025 নাম : গাইনা বাক্কে পিতার নাম: সমাই কিস্কু বাড়ির নং : n0221 বয়স : 42 লিঙ্গ : পুরুষ	WZJ1343177 ফটো উপলব্ধ
1026 নাম : চন্দন সরেন পিতার নাম: কাডান বাড়ির নং : n0227 বয়স : 59 লিঙ্গ : পুরুষ	WB/07/045/426552 ফটো উপলব্ধ	1027 নাম : রানি কিস্কু স্বামীর নাম: গাইনা বাক্কে বাড়ির নং : n0220 বয়স : 37 লিঙ্গ : মহিলা	WZJ1343169 ফটো উপলব্ধ	1028 নাম : আরতী হাঁসদা স্বামীর নাম: নায়কু বাক্কে বাড়ির নং : n0168 বয়স : 37 লিঙ্গ : মহিলা	JSL3264231 ফটো উপলব্ধ
1029 নাম : মাতিয়াস বাক্কে পিতার নাম: লক্ষন বাক্কে বাড়ির নং : n0168 বয়স : 35 লিঙ্গ : পুরুষ	WZJ1213669 ফটো উপলব্ধ	1030 নাম : আরতী কিস্কু স্বামীর নাম: সুকু বাক্কে বাড়ির নং : n0168 বয়স : 42 লিঙ্গ : মহিলা	WZJ1213776 ফটো উপলব্ধ	1031 নাম : কৃষ্ণ চৌধুরী পিতার নাম: দারুয়া চৌধুরী বাড়ির নং : n0168 বয়স : 31 লিঙ্গ : পুরুষ	WZJ1213750 ফটো উপলব্ধ
1032 নাম : খেপা পিতার নাম: সুকু বাড়ির নং : n0168 বয়স : 81 লিঙ্গ : পুরুষ	WB/07/045/426475 ফটো উপলব্ধ	1033 নাম : দিলীপ বাক্কে পিতার নাম: খেপা বাক্কে বাড়ির নং : n0168 বয়স : 36 লিঙ্গ : পুরুষ	WZJ0421974 ফটো উপলব্ধ	1034 নাম : পাদুম বাক্কে পিতার নাম: খেপা বাক্কে বাড়ির নং : n0168 বয়স : 43 লিঙ্গ : পুরুষ	JSL3264223 ফটো উপলব্ধ
1035 নাম : সারোতী কিস্কু স্বামীর নাম: সাহেব সরেন বাড়ির নং : n0174 বয়স : 39 লিঙ্গ : মহিলা	WZJ1343151 ফটো উপলব্ধ	1036 নাম : মঙ্গল সরেন পিতার নাম: লেডা সরেন বাড়ির নং : n0174 বয়স : 44 লিঙ্গ : পুরুষ	JSL2777365 ফটো উপলব্ধ	1037 নাম : মারাংময়ী টুডু স্বামীর নাম: চুনকু বেসরা বাড়ির নং : n0224 বয়স : 51 লিঙ্গ : মহিলা	WB/07/045/426497 ফটো উপলব্ধ
1038 নাম : সোনামনি কিস্কু স্বামীর নাম: লক্ষন বাড়ির নং : n0168 বয়স : 52 লিঙ্গ : মহিলা	WZJ2213379 ফটো উপলব্ধ	1039 নাম : সুমিতা চৌধুরী স্বামীর নাম: দারুয়া চৌধুরী বাড়ির নং : n0168 বয়স : 50 লিঙ্গ : মহিলা	WB/07/045/426044 ফটো উপলব্ধ	1040 নাম : সুদারি দেবনাথ স্বামীর নাম: হরেন দেবনাথ বাড়ির নং : n0156 বয়স : 53 লিঙ্গ : মহিলা	WB/07/045/426462 ফটো উপলব্ধ
1041 নাম : ললিতা চৌধুরী স্বামীর নাম: রাজু চৌধুরী বাড়ির নং : n0168 বয়স : 33 লিঙ্গ : মহিলা	WZJ1004803 ফটো উপলব্ধ	1042 নাম : দারুয়া চৌধুরী পিতার নাম: পবিত্র চৌধুরী বাড়ির নং : n0168 বয়স : 58 লিঙ্গ : পুরুষ	WB/07/045/426043 ফটো উপলব্ধ	1043 নাম : কবিতা রাজবংশী (দেবনাথ) স্বামীর নাম: বিজয় দেবনাথ বাড়ির নং : n0203 বয়স : 44 লিঙ্গ : মহিলা	JSL2284099 ফটো উপলব্ধ

1044 নাম : তালাময় কিস্কু স্বামীর নাম: দাসু কিস্কু বাড়ির নং : n0154 বয়স : 55 লিঙ্গ : মহিলা	WB/07/045/426604	1045 নাম : কৃষ্ণা রজক স্বামীর নাম: ভূপেন রজক বাড়ির নং : n0154 বয়স : 48 লিঙ্গ : মহিলা	JSL3106804	1046 নাম : দাসু কিস্কু পিতার নাম: চরন কিস্কু বাড়ির নং : n0154 বয়স : 59 লিঙ্গ : পুরুষ	WB/07/045/426603
1047 নাম : কুশি কিস্কু স্বামীর নাম: মঙ্গল সরেন বাড়ির নং : n0169 বয়স : 35 লিঙ্গ : মহিলা	WZJ1004811	1048 নাম : সোনা মুর্মু স্বামীর নাম: মাধাই কিস্কু বাড়ির নং : n0163 বয়স : 65 লিঙ্গ : মহিলা	WZJ1895234	1049 নাম : বাচ্চু চৌধুরী পিতার নাম: হেমন্ত চৌধুরী বাড়ির নং : n0169 বয়স : 41 লিঙ্গ : পুরুষ	WZJ0775213
1050 নাম : জয়ন্তী কিস্কু পিতার নাম: মাধাই কিস্কু বাড়ির নং : n0163 বয়স : 35 লিঙ্গ : মহিলা	WZJ0899203	1051 নাম : পরিমল কিস্কু পিতার নাম: ভাইয়া কিস্কু বাড়ির নং : n0186 বয়স : 53 লিঙ্গ : পুরুষ	WB/07/045/426421	1052 নাম : স্বপন কিস্কু পিতার নাম: মাধাই কিস্কু বাড়ির নং : n0163 বয়স : 29 লিঙ্গ : মহিলা	WZJ1448968
1053 নাম : গৌতম কিস্কু পিতার নাম: মাধাই কিস্কু বাড়ির নং : n0163 বয়স : 30 লিঙ্গ : পুরুষ	WZJ1343094	1054 নাম : সোনামুনি কিস্কু স্বামীর নাম: পরিমল কিস্কু বাড়ির নং : n0185 বয়স : 50 লিঙ্গ : মহিলা	JSL2777118	1055 নাম : সোনালী কিস্কু পিতার নাম: জেঠা কিস্কু বাড়ির নং : n0169 বয়স : 30 লিঙ্গ : মহিলা	WZJ1550029
1056 নাম : লক্ষীরাম কিস্কু পিতার নাম: বিণ্ডু কিস্কু বাড়ির নং : n0169 বয়স : 78 লিঙ্গ : পুরুষ	JSL2776524	1057 নাম : যমুনা চৌধুরী স্বামীর নাম: হেমন্ত চৌধুরী বাড়ির নং : n0169 বয়স : 69 লিঙ্গ : মহিলা	WB/07/045/426062	1058 নাম : মাধাই কিস্কু পিতার নাম: চরন কিস্কু বাড়ির নং : n0163 বয়স : 73 লিঙ্গ : পুরুষ	WB/07/045/426429
1059 নাম : বাহা সোরেন স্বামীর নাম: লক্ষীরাম কিস্কু বাড়ির নং : n0169 বয়স : 71 লিঙ্গ : মহিলা	JSL2776532	1060 নাম : অসিত চৌধুরী পিতার নাম: হেমন্ত চৌধুরী বাড়ির নং : n0169 বয়স : 30 লিঙ্গ : পুরুষ	WZJ1343045	1061 নাম : রানি কিস্কু পিতার নাম: জেঠা কিস্কু বাড়ির নং : n0169 বয়স : 32 লিঙ্গ : মহিলা	WZJ1213800
1062 নাম : শ্রীমতি বেশরা পিতার নাম: শিকার বেশরা বাড়ির নং : n0164 বয়স : 35 লিঙ্গ : মহিলা	WZJ1550086	1063 নাম : রিংকু বেসরা পিতার নাম: শিকার বেসরা বাড়ির নং : n0164 বয়স : 28 লিঙ্গ : পুরুষ	WZJ1550151	1064 নাম : পুনম চৌধুরী স্বামীর নাম: দুর্য়ধন চৌধুরী বাড়ির নং : n0164 বয়স : 32 লিঙ্গ : মহিলা	WZJ1550045
1065 নাম : শিকার বেসরা পিতার নাম: মতি বেসরা বাড়ির নং : n0164 বয়স : 54 লিঙ্গ : পুরুষ	JSL2776433	1066 নাম : দুর্য়ধন চৌধুরী পিতার নাম: রতন চৌধুরী বাড়ির নং : n0164 বয়স : 34 লিঙ্গ : পুরুষ	WZJ1097153	1067 নাম : মতি বেসরা পিতার নাম: শিকার বেসরা বাড়ির নং : n0164 বয়স : 38 লিঙ্গ : পুরুষ	WZJ0422188
1068 নাম : ফ লক্ষ্মারী চৌধুরী স্বামীর নাম: রতন চৌধুরী বাড়ির নং : n0164 বয়স : 76 লিঙ্গ : মহিলা	WZJ2430171	1069 নাম : পাণী হাসদা স্বামীর নাম: শিকার বেশরা বাড়ির নং : n0164 বয়স : 53 লিঙ্গ : মহিলা	JSL2776425	1070 নাম : ভরত চৌধুরী পিতার নাম: রতন চৌধুরী বাড়ির নং : n0164 বয়স : 29 লিঙ্গ : পুরুষ	WZJ1448950
1071 নাম : দিগেন টুডু পিতার নাম: রতন টুডু বাড়ির নং : n0181 বয়স : 36 লিঙ্গ : পুরুষ	WZJ1213735	1072 নাম : রেনা মুর্মু স্বামীর নাম: দিগেন টুডু বাড়ির নং : n0181 বয়স : 31 লিঙ্গ : মহিলা	WZJ1343201	1073 নাম : অনিতা দেবনাথ পিতার নাম: অনিল দেবনাথ বাড়ির নং : n0155 বয়স : 40 লিঙ্গ : মহিলা	JSL2776607

1074 নাম : সরস্বতী দেবনাথ স্বামীর নাম: উত্তম দেবনাথ বাড়ির নং : n0155 বয়স : 38 লিঙ্গ : মহিলা	JSL2934511 ফটো উপলব্ধ	1075 নাম : সুবল দেবনাথ পিতার নাম: ফকির দেবনাথ বাড়ির নং : n0202 বয়স : 53 লিঙ্গ : পুরুষ	WZJ1895051 ফটো উপলব্ধ	1076 নাম : হরিদাসী দেবনাথ স্বামীর নাম: সুবল দেবনাথ বাড়ির নং : n0201 বয়স : 50 লিঙ্গ : মহিলা	JSL1196906 ফটো উপলব্ধ
1077 নাম : নারায়ণ চন্দ্র দেবনাথ পিতার নাম: অনিল দেবনাথ বাড়ির নং : n0155 বয়স : 49 লিঙ্গ : পুরুষ	WZJ2260297 ফটো উপলব্ধ	1078 নাম : রকি দেবনাথ পিতার নাম: ভাবেশ দেবনাথ বাড়ির নং : এন006 বয়স : 22 লিঙ্গ : পুরুষ	WZJ2271310 ফটো উপলব্ধ	1079 নাম : অনিল দেবনাথ পিতার নাম: ফকির দেবনাথ বাড়ির নং : n0155 বয়স : 71 লিঙ্গ : পুরুষ	WZJ2324655 ফটো উপলব্ধ
1080 নাম : মোহিনী দেবনাথ পিতার নাম: কালু দেবনাথ বাড়ির নং : n0171 বয়স : 91 লিঙ্গ : পুরুষ	WB/07/045/426466 ফটো উপলব্ধ	1081 নাম : নগেন পিতার নাম: বেটকা বাড়ির নং : n0171 বয়স : 66 লিঙ্গ : পুরুষ	JSL3106812 ফটো উপলব্ধ	1082 নাম : রঞ্জিত মুর্মু পিতার নাম: নগেন মুর্মু বাড়ির নং : n0171 বয়স : 33 লিঙ্গ : পুরুষ	WZJ1213818 ফটো উপলব্ধ
1083 নাম : সখী স্বামীর নাম: নগেন বাড়ির নং : n0171 বয়স : 59 লিঙ্গ : মহিলা	WB/07/045/426528 ফটো উপলব্ধ	1084 নাম : নেহরু মুর্মু পিতার নাম: বেটকা মুর্মু বাড়ির নং : n0171 বয়স : 43 লিঙ্গ : পুরুষ	WZJ1343144 ফটো উপলব্ধ	1085 নাম : পপি দেবনাথ স্বামীর নাম: অসিম দেবনাথ বাড়ির নং : n0155 বয়স : 43 লিঙ্গ : মহিলা	JSL2934529 ফটো উপলব্ধ
1086 নাম : অসীম দেবনাথ পিতার নাম: অনিল দেবনাথ বাড়ির নং : n0155 বয়স : 45 লিঙ্গ : পুরুষ	JSL1196807 ফটো উপলব্ধ	1087 নাম : জয়ন্তী (নাথ) দেবনাথ স্বামীর নাম: নারায়ণ চন্দ্র দেবনাথ বাড়ির নং : n0155 বয়স : 32 লিঙ্গ : মহিলা	WZJ1097203 ফটো উপলব্ধ	1088 নাম : মঞ্জু দেবনাথ স্বামীর নাম: গোপেশ দেবনাথ বাড়ির নং : n0157 বয়স : 61 লিঙ্গ : মহিলা	WZJ1895200 ফটো উপলব্ধ
1089 নাম : জগেশ মুর্মু পিতার নাম: বেটকা মুর্মু বাড়ির নং : n0171 বয়স : 50 লিঙ্গ : পুরুষ	WZJ1448901 ফটো উপলব্ধ	1090 নাম : উত্তম দেবনাথ পিতার নাম: অনিল দেবনাথ বাড়ির নং : n0155 বয়স : 45 লিঙ্গ : পুরুষ	JSL1196765 ফটো উপলব্ধ	1091 নাম : সুরজমনি মার্ভি স্বামীর নাম: সুরিন বাস্কে বাড়ির নং : n0180 বয়স : 34 লিঙ্গ : মহিলা	UQX1361666 ফটো উপলব্ধ
1092 নাম : সুরিন বাস্কে পিতার নাম: সরকার বাস্কে বাড়ির নং : n0180 বয়স : 46 লিঙ্গ : পুরুষ	WZJ1213701 ফটো উপলব্ধ	1093 নাম : মাঝি বাস্কে পিতার নাম: সমাই বাস্কে বাড়ির নং : n0175 বয়স : 41 লিঙ্গ : পুরুষ	JSL3186285 ফটো উপলব্ধ	1094 নাম : মিঠুন হাসদা পিতার নাম: মদন হাসদা বাড়ির নং : n0177 বয়স : 35 লিঙ্গ : পুরুষ	WZJ1097146 ফটো উপলব্ধ
1095 নাম : রুপায় বেশরা পিতার নাম: সুকল বেশরা বাড়ির নং : n0193 বয়স : 31 লিঙ্গ : পুরুষ	WZJ1448927 ফটো উপলব্ধ	1096 নাম : চেনা বেসরা স্বামীর নাম: মদন হাসদা বাড়ির নং : n0177 বয়স : 63 লিঙ্গ : মহিলা	JSL3264215 ফটো উপলব্ধ	1097 নাম : অশোক বেসরা পিতার নাম: সুকল বেসরা বাড়ির নং : n0193 বয়স : 40 লিঙ্গ : পুরুষ	JSL2777167 ফটো উপলব্ধ
1098 নাম : বাঁহা হাসদা পিতার নাম: মদন হাসদা বাড়ির নং : n0177 বয়স : 51 লিঙ্গ : মহিলা	WZJ0422857 ফটো উপলব্ধ	1099 নাম : লক্ষি কিস্কু (বেসরা) স্বামীর নাম: অশোক বেসরা বাড়ির নং : n0193 বয়স : 33 লিঙ্গ : মহিলা	WZJ1343110 ফটো উপলব্ধ	1100 নাম : মানু মার্ভি পিতার নাম: সুফল মার্ভি বাড়ির নং : n0166 বয়স : 49 লিঙ্গ : পুরুষ	JSL3106846 ফটো উপলব্ধ
Q 1101 নাম : সালগী হেমরম স্বামীর নাম: দাসু মার্ভি বাড়ির নং : n0177 বয়স : 56 লিঙ্গ : মহিলা	WZJ1550110 ফটো উপলব্ধ	1102 নাম : হিরালাল চৌধুরী পিতার নাম: জগদিশ চৌধুরী বাড়ির নং : n0166 বয়স : 30 লিঙ্গ : পুরুষ	WZJ1343086 ফটো উপলব্ধ	1103 নাম : শান্তি মার্ভি স্বামীর নাম: মাঝি বাস্কে বাড়ির নং : n0176 বয়স : 37 লিঙ্গ : মহিলা	JSL3186293 ফটো উপলব্ধ



1104 নাম : সবুজ টুডু স্বামীর নাম: সুকল মার্ভি বাড়ির নং : n0166 বয়স : 57 লিঙ্গ : মহিলা	WZJ1343128 ফটো উপলব্ধ	1105 নাম : মেরী স্বামীর নাম: মানু মার্ভি বাড়ির নং : n0166 বয়স : 49 লিঙ্গ : মহিলা	JSL2776599 ফটো উপলব্ধ	1106 নাম : কালিচরন মার্ভি পিতার নাম: সুকল মার্ভি বাড়ির নং : n0166 বয়স : 31 লিঙ্গ : পুরুষ	WZJ1448893 ফটো উপলব্ধ
1107 নাম : অভিষেক চৌধুরী পিতার নাম: সোনালাল চৌধুরী বাড়ির নং : এন0166 বয়স : 22 লিঙ্গ : পুরুষ	WZJ2271294 ফটো উপলব্ধ	1108 নাম : রেখা চৌধুরী স্বামীর নাম: সোনালাল চৌধুরী বাড়ির নং : 0048 বয়স : 41 লিঙ্গ : মহিলা	JSL2776581 ফটো উপলব্ধ	1109 নাম : সোনালাল চৌধুরী পিতার নাম: জগদীপ চৌধুরী বাড়ির নং : n0166 বয়স : 41 লিঙ্গ : পুরুষ	JSL2777357 ফটো উপলব্ধ
1110 নাম : কমল মার্ভী পিতার নাম: দাসু মার্ভি বাড়ির নং : n0166 বয়স : 33 লিঙ্গ : পুরুষ	WZJ1097195 ফটো উপলব্ধ	1111 নাম : মনোজ চৌধুরী পিতার নাম: জগদীশ চৌধুরী বাড়ির নং : n0166 বয়স : 29 লিঙ্গ : পুরুষ	WZJ1448984 ফটো উপলব্ধ	1112 নাম : মিনিয়া চৌধুরী স্বামীর নাম: জগদীশ চৌধুরী বাড়ির নং : n0166 বয়স : 57 লিঙ্গ : মহিলা	WZJ2420628 ফটো উপলব্ধ
1113 নাম : রনজিত চৌধুরী পিতার নাম: বিশ্বনাথ চৌধুরী বাড়ির নং : n0161 বয়স : 29 লিঙ্গ : পুরুষ	WZJ1550060 ফটো উপলব্ধ	1114 নাম : সঞ্জিত মাহাতো পিতার নাম: বিণ্ড মাহাতো বাড়ির নং : n0158 বয়স : 31 লিঙ্গ : পুরুষ	WZJ1343003 ফটো উপলব্ধ	1115 নাম : বিণ্ড মাহাতো পিতার নাম: রঙ্গলাল মাহাতো বাড়ির নং : n0158 বয়স : 71 লিঙ্গ : পুরুষ	WB/07/045/426185 ফটো উপলব্ধ
1116 নাম : বুড়ি রজক পিতার নাম: খোকা রজক বাড়ির নং : n0158 বয়স : 51 লিঙ্গ : মহিলা	WZJ1448943 ফটো উপলব্ধ	1117 নাম : ভুবেন রজক পিতার নাম: খোকা রজক বাড়ির নং : n0158 বয়স : 51 লিঙ্গ : পুরুষ	WZJ2375889 ফটো উপলব্ধ	1118 নাম : সুরধনি মাহাতো পিতার নাম: বিণ্ড মাহাতো বাড়ির নং : n0158 বয়স : 39 লিঙ্গ : মহিলা	WZJ0775205 ফটো উপলব্ধ
1119 নাম : মিলি রজক স্বামীর নাম: দেবেন রজক বাড়ির নং : n0158 বয়স : 41 লিঙ্গ : মহিলা	WZJ1213859 ফটো উপলব্ধ	1120 নাম : মেনকা মাহাতো স্বামীর নাম: বিণ্ড মাহাতো বাড়ির নং : n0158 বয়স : 66 লিঙ্গ : মহিলা	WB/07/045/426186 ফটো উপলব্ধ	1121 নাম : মমতা মাহাতো স্বামীর নাম: সুবল মাহাতো বাড়ির নং : n0161 বয়স : 40 লিঙ্গ : মহিলা	JSL3264207 ফটো উপলব্ধ
1122 নাম : মোহাম্মদ রেজা উল করিম পিতার নাম: সেখ সোলেমান বাড়ির নং : n0158 বয়স : 46 লিঙ্গ : পুরুষ	WZJ1097179 ফটো উপলব্ধ	1123 নাম : সরমা কিস্কু স্বামীর নাম: কমল সরেন বাড়ির নং : n0161 বয়স : 46 লিঙ্গ : মহিলা	JSL2776516 ফটো উপলব্ধ	1124 নাম : সুবল মাহাতো পিতার নাম: ভৈরব মাহাতো বাড়ির নং : n0161 বয়স : 59 লিঙ্গ : পুরুষ	WB/07/045/426170 ফটো উপলব্ধ
1125 নাম : প্রতিমা মাহাতো স্বামীর নাম: রঞ্জিত মাহাতো বাড়ির নং : n0158 বয়স : 32 লিঙ্গ : মহিলা	RBT1379452 ফটো উপলব্ধ	1126 নাম : মোলিম রজক পিতার নাম: খোকা রজক বাড়ির নং : n0158 বয়স : 50 লিঙ্গ : পুরুষ	WZJ0899195 ফটো উপলব্ধ	1127 নাম : রানি কিস্কু স্বামীর নাম: গোঁপাল রাজবংশী বাড়ির নং : n0161 বয়স : 51 লিঙ্গ : মহিলা	WB/07/045/426411 ফটো উপলব্ধ
1128 নাম : পাকাই মুরু স্বামীর নাম: সুরেশ বাড়ির নং : n0161 বয়স : 51 লিঙ্গ : মহিলা	WZJ2357416 ফটো উপলব্ধ	1129 নাম : রাজ কিস্কু পিতার নাম: মুন্সী কিস্কু বাড়ির নং : n0161 বয়স : 43 লিঙ্গ : পুরুষ	JSL2776490 ফটো উপলব্ধ	Q 1130 নাম : দিলীপ চৌধুরী পিতার নাম: বাসু চৌধুরী বাড়ির নং : বয়স : 32 লিঙ্গ : পুরুষ	WZJ1448976 ফটো উপলব্ধ
1131 নাম : রঞ্জিত মাহাতো পিতার নাম: বিণ্ড মাহাতো বাড়ির নং : n0158 বয়স : 42 লিঙ্গ : পুরুষ	WZJ1213693 ফটো উপলব্ধ	1132 নাম : সনেকা রজক স্বামীর নাম: মলীন রজক বাড়ির নং : n0158 বয়স : 42 লিঙ্গ : মহিলা	JSL2776748 ফটো উপলব্ধ	1133 নাম : ফুলু রজক স্বামীর নাম: বিণ্ড রজক বাড়ির নং : n0158 বয়স : 40 লিঙ্গ : মহিলা	WZJ0775197 ফটো উপলব্ধ

1134 নাম : জয়ন্ত রজক পিতার নাম: দেবেন রজক বাড়ির নং : এন0158 বয়স : 21 লিঙ্গ : পুরুষ	WZJ2353266 ফটো উপলব্ধ	1135 নাম : মহেশ রাম পিতার নাম: লগেন রাম বাড়ির নং : n0162 বয়স : 59 লিঙ্গ : পুরুষ	WB/07/045/426652 ফটো উপলব্ধ	1136 নাম : শিখল মাহাতো পিতার নাম: উদ্ধব মাহাতো বাড়ির নং : n0162 বয়স : 42 লিঙ্গ : পুরুষ	JSL2776714 ফটো উপলব্ধ
1137 নাম : পিংকী কিঙ্ক পিতার নাম: পঞ্চায়ত কিঙ্ক বাড়ির নং : n0162 বয়স : 30 লিঙ্গ : মহিলা	WZJ1448935 ফটো উপলব্ধ	1138 নাম : বারকী স্বামীর নাম: পঞ্চায়ত বাড়ির নং : n0162 বয়স : 57 লিঙ্গ : মহিলা	WB/07/045/426423 ফটো উপলব্ধ	1139 নাম : বিশাখা মাহাতো স্বামীর নাম: শিখল মাহাতো বাড়ির নং : n0162 বয়স : 38 লিঙ্গ : মহিলা	WZJ1343102 ফটো উপলব্ধ
1140 নাম : অজিত চৌধুরী পিতার নাম: মহেশ চৌধুরী বাড়ির নং : n0162 বয়স : 32 লিঙ্গ : পুরুষ	WZJ1342997 ফটো উপলব্ধ	1141 নাম : সারথী মাহাতো স্বামীর নাম: উদ্ধব মাহাতো বাড়ির নং : n0162 বয়স : 59 লিঙ্গ : মহিলা	WB/07/045/426151 ফটো উপলব্ধ	1142 নাম : প্রিয়াঙ্কা রায় স্বামীর নাম: রাজু রায় বাড়ির নং : এন এইচ এন বয়স : 32 লিঙ্গ : মহিলা	WZJ2151546 ফটো উপলব্ধ
1143 নাম : অলোকা দেবনাথ স্বামীর নাম: শান্ত দেবনাথ বাড়ির নং : n0160 বয়স : 38 লিঙ্গ : মহিলা	JSL3186277 ফটো উপলব্ধ	1144 নাম : বুধিয়া রাম পিতার নাম: বাচ্চালাল রাম বাড়ির নং : n0160 বয়স : 41 লিঙ্গ : মহিলা	WZJ0899229 ফটো উপলব্ধ	1145 নাম : নেপাল সরেন পিতার নাম: মঙ্গল সরেন বাড়ির নং : n0160 বয়স : 45 লিঙ্গ : পুরুষ	JSL2777373 ফটো উপলব্ধ
1146 নাম : প্রভাতী মাহাতো স্বামীর নাম: দীপেন মাহাতো বাড়ির নং : n0160 বয়স : 35 লিঙ্গ : মহিলা	WZJ1004522 ফটো উপলব্ধ	1147 নাম : সারো মাহাতো স্বামীর নাম: সাবু মাহাতো বাড়ির নং : n0160 বয়স : 59 লিঙ্গ : মহিলা	WB/07/045/426162 ফটো উপলব্ধ	1148 নাম : সুমি মূর্খু স্বামীর নাম: নেপাল সরেন বাড়ির নং : n0160 বয়স : 35 লিঙ্গ : মহিলা	WZJ1213834 ফটো উপলব্ধ
1149 নাম : সনটী মূর্খু স্বামীর নাম: আমিন সরেন বাড়ির নং : n0160 বয়স : 53 লিঙ্গ : মহিলা	WZJ1895275 ফটো উপলব্ধ	1150 নাম : আমিন সরেন পিতার নাম: লিটা সরেন বাড়ির নং : n0160 বয়স : 57 লিঙ্গ : পুরুষ	WZJ1895267 ফটো উপলব্ধ	1151 নাম : নীলমনি সোরেন স্বামীর নাম: জয়ন্ত মূর্খু বাড়ির নং : n0160 বয়স : 30 লিঙ্গ : মহিলা	WZJ1550094 ফটো উপলব্ধ
1152 নাম : দীপেন মাহাতো পিতার নাম: সাবু মাহাতো বাড়ির নং : n0160 বয়স : 41 লিঙ্গ : পুরুষ	JSL3106887 ফটো উপলব্ধ	1153 নাম : সীতেশ দেবনাথ পিতার নাম: হোতিশ দেবনাথ বাড়ির নং : n0160 বয়স : 46 লিঙ্গ : পুরুষ	JSL1196252 ফটো উপলব্ধ	1154 নাম : সাঁবলী স্বামীর নাম: শুকু বাড়ির নং : n0173 বয়স : 57 লিঙ্গ : মহিলা	WB/07/045/426572 ফটো উপলব্ধ
1155 নাম : পালু টুডু পিতার নাম: রতই টুডু বাড়ির নং : n0182 বয়স : 33 লিঙ্গ : পুরুষ	WZJ1213743 ফটো উপলব্ধ	1156 নাম : সনমুনি হাসদা পিতার নাম: মদন হাসদা বাড়ির নং : n0182 বয়স : 49 লিঙ্গ : মহিলা	WZJ1343060 ফটো উপলব্ধ	1157 নাম : সাহেব পিতার নাম: জেঠা বাড়ির নং : n0173 বয়স : 59 লিঙ্গ : পুরুষ	WZJ2313211 ফটো উপলব্ধ
1158 নাম : সাইলি সোরেন স্বামীর নাম: সাহেব হাঁসদা বাড়ির নং : n0173 বয়স : 44 লিঙ্গ : মহিলা	WZJ1895077 ফটো উপলব্ধ	1159 নাম : ছবি সরেন স্বামীর নাম: শুকু হাঁসদা বাড়ির নং : n0173 বয়স : 52 লিঙ্গ : মহিলা	WZJ1213826 ফটো উপলব্ধ	1160 নাম : শুকু হাসদা পিতার নাম: জেঠা হাসদা বাড়ির নং : n0173 বয়স : 61 লিঙ্গ : পুরুষ	WB/07/045/426571 ফটো উপলব্ধ
1161 নাম : আনন্দ মার্ভি পিতার নাম: দক্ষীন মার্ভি বাড়ির নং : n0159 বয়স : 42 লিঙ্গ : পুরুষ	JSL2776672 ফটো উপলব্ধ	1162 নাম : যতিন হাঁসদা পিতার নাম: মদন হাঁসদা বাড়ির নং : n0159 বয়স : 52 লিঙ্গ : পুরুষ	JSL3106879 ফটো উপলব্ধ	1163 নাম : বামতী হাঁসদা স্বামীর নাম: মদন হাঁসদা বাড়ির নং : n0159 বয়স : 52 লিঙ্গ : মহিলা	WB/07/045/426582 ফটো উপলব্ধ

Obtained After
Adjudication by
Judicial Officers

1164 নাম : পূর্ণিমা হাঁসদা পিতার নাম: জতিন হাঁসদা বাড়ির নং : n0252 বয়স : 32 লিঙ্গ : মহিলা	WZJ1698810 ফটো উপলব্ধ	1165 নাম : সিমতি হাঁসদা পিতার নাম: জুরা হাঁসদা বাড়ির নং : n0178 বয়স : 32 লিঙ্গ : মহিলা	WZJ1213867 ফটো উপলব্ধ	1166 নাম : জুরা হাঁসদা পিতার নাম: সামু হাঁসদা বাড়ির নং : n0178 বয়স : 60 লিঙ্গ : পুরুষ	JSL0985713 ফটো উপলব্ধ
1167 নাম : জয়ন্তী হাঁসদা পিতার নাম: জুরা হাঁসদা বাড়ির নং : n0178 বয়স : 36 লিঙ্গ : মহিলা	JSL3264249 ফটো উপলব্ধ	1168 নাম : তালা স্বামীর নাম: জুরই বাড়ির নং : n0159 বয়স : 56 লিঙ্গ : মহিলা	WB/07/045/426578 ফটো উপলব্ধ	1169 নাম : চন্দন রাম পিতার নাম: আছালাল রাম বাড়ির নং : n0159 বয়স : 40 লিঙ্গ : পুরুষ	WZJ0422659 ফটো উপলব্ধ
1170 নাম : দুলি মূর্মু স্বামীর নাম: মুনিরাম হেমরাম বাড়ির নং : n0159 বয়স : 70 লিঙ্গ : মহিলা	WZJ1895168 ফটো উপলব্ধ	1171 নাম : শুকুল হেমব্রম পিতার নাম: জটিল হেমব্রম বাড়ির নং : n0165 বয়স : 37 লিঙ্গ : পুরুষ	WZJ0899211 ফটো উপলব্ধ	1172 নাম : সনজিত মূর্মু পিতার নাম: বারকা মূর্মু বাড়ির নং : n0172 বয়স : 32 লিঙ্গ : পুরুষ	WZJ1213719 ফটো উপলব্ধ
1173 নাম : লতা পাশমান পিতার নাম: রাজকুমার পাশমান বাড়ির নং : n0172 বয়স : 35 লিঙ্গ : মহিলা	WZJ0899252 ফটো উপলব্ধ	1174 নাম : চন্দ্র হেমরম পিতার নাম: হোপনা হেমরম বাড়ির নং : n0165 বয়স : 79 লিঙ্গ : পুরুষ	WB/07/045/426588 ফটো উপলব্ধ	1175 নাম : গিলি হেমরম পিতার নাম: চন্দ্র হেমরম বাড়ির নং : n0165 বয়স : 31 লিঙ্গ : মহিলা	WZJ1343052 ফটো উপলব্ধ
1176 নাম : জটিল হেমরম পিতার নাম: হোপনা হেমরম বাড়ির নং : n0165 বয়স : 76 লিঙ্গ : পুরুষ	WB/07/045/426591 ফটো উপলব্ধ	1177 নাম : গুবিন মূর্মু পিতার নাম: বারকা মূর্মু বাড়ির নং : n0172 বয়স : 37 লিঙ্গ : পুরুষ	WZJ1343136 ফটো উপলব্ধ	1178 নাম : অর্জন চৌধুরী পিতার নাম: চুনীলাল চৌধুরী বাড়ির নং : n0165 বয়স : 37 লিঙ্গ : পুরুষ	WZJ1213651 ফটো উপলব্ধ
1179 নাম : সাজলি মার্ভি স্বামীর নাম: জিঠু হেমব্রম বাড়ির নং : n0165 বয়স : 41 লিঙ্গ : মহিলা	WZJ1343011 ফটো উপলব্ধ	1180 নাম : সুকি টুডু স্বামীর নাম: বারকা বাড়ির নং : n0172 বয়স : 58 লিঙ্গ : মহিলা	WZJ2151694 ফটো উপলব্ধ	1181 নাম : জিঠু হেমব্রম পিতার নাম: চন্দ্র হেমব্রম বাড়ির নং : n0165 বয়স : 48 লিঙ্গ : পুরুষ	JSL2776359 ফটো উপলব্ধ
1182 নাম : রামজিত চৌধুরী পিতার নাম: চুনীলাল চৌধুরী বাড়ির নং : n0165 বয়স : 35 লিঙ্গ : পুরুষ	WZJ1004514 ফটো উপলব্ধ	1183 নাম : মাঝান স্বামীর নাম: জটিল বাড়ির নং : n0165 বয়স : 69 লিঙ্গ : মহিলা	WB/07/045/426592 ফটো উপলব্ধ	1184 নাম : সুখিয়া চৌধুরী স্বামীর নাম: অর্জন চৌধুরী বাড়ির নং : n0165 বয়স : 42 লিঙ্গ : মহিলা	JSL2776367 ফটো উপলব্ধ
1185 নাম : বারকা মূর্মু পিতার নাম: রতই মূর্মু বাড়ির নং : n0172 বয়স : 66 লিঙ্গ : পুরুষ	WB/07/045/426529 ফটো উপলব্ধ	1186 নাম : নমিতা মূর্মু স্বামীর নাম: মিতুন হাসদা বাড়ির নং : n0172 বয়স : 30 লিঙ্গ : মহিলা	WZJ1343037 ফটো উপলব্ধ	1187 নাম : লক্ষ্মী হেমরম পিতার নাম: মন্ডল হেমরম বাড়ির নং : n0172 বয়স : 67 লিঙ্গ : মহিলা	WZJ1895127 ফটো উপলব্ধ
1188 নাম : সুকুল বাক্কে পিতার নাম: মাঝি বাক্কে বাড়ির নং : n0165 বয়স : 34 লিঙ্গ : পুরুষ	WZJ1097187 ফটো উপলব্ধ	1189 নাম : সঞ্জোতি হেমরম পিতার নাম: জটিল হেমরম বাড়ির নং : n0165 বয়স : 33 লিঙ্গ : মহিলা	WZJ1213784 ফটো উপলব্ধ	1190 নাম : সোনালি মূর্মু স্বামীর নাম: সুকুল বাক্কে বাড়ির নং : এন0165 বয়স : 24 লিঙ্গ : মহিলা	WZJ2353126 ফটো উপলব্ধ





1- সংযোজন তালিকা 2 (28-02-2026 06-04-2026)

1191	2	WZJ2469872	ফটো উপলব্ধ	1192	1	WZJ2475234	ফটো উপলব্ধ	1193	2	WZJ2475333	ফটো উপলব্ধ
নাম : অনুপম সরেন পিতার নাম : কমল সরেন বাড়ির নং : এন0161 বয়স : 19 লিঙ্গ : পুরুষ				নাম : চান্দনি হেমব্রম স্বামীর নাম : প্রদীপ কিস্কু বাড়ির নং : মোরগাম বয়স : 22 লিঙ্গ : মহিলা				নাম : বিপ্লব মাহাতো পিতার নাম : সুবল মাহাতো বাড়ির নং : 161 বয়স : 22 লিঙ্গ : পুরুষ			

নির্বাচক সংখ্যার সারসংক্ষেপ :

A) নির্বাচকের সংখ্যা :

	নির্বাচক তালিকার প্রকৃতি	নির্বাচক তালিকার পরিচিতি :	নির্বাচকের সংখ্যা :				
			পুরুষ	মহিলা	তৃতীয় লিঙ্গ	মোট	
I	মূল তালিকা	মূল তালিকা	বিশেষ নিবিড় সংশোধন ২০২৬ এর চূড়ান্ত ভোটার তালিকার সহিত 06-04-2026 তারিখ অবধি সংশোধিত নির্বাচক তালিকা	602	588	0	1190
II	1- সংযোজন তালিকা	সংযোজনী 1	বিশেষ সংক্ষিপ্ত সংশোধন 2026	0	0	0	0
		সংযোজনী 2	ধারাবাহিক সংশোধন 2026	2	1	0	3
			মোট	2	1	0	3
III	2- বিয়োজন তালিকা	সংযোজনী 1	বিশেষ সংক্ষিপ্ত সংশোধন 2026	14	9	0	23
		সংযোজনী 2	ধারাবাহিক সংশোধন 2026	0	0	0	0
			মোট	14	9	0	23
IV	'লিঙ্গ ক্ষেত্রের' পরিবর্তনের কারণে পার্থক্য			0	0	0	0
V	বিচারপ্রক্রিয়ার অধীনস্থ			0	0	0	0
VI	বিচার বিভাগীয় আধিকারিক কর্তৃক বিচারপূর্বক নিষ্পত্তির পর বিয়োজিত			34	34	0	68
নির্বাচকের মোট সংখ্যা (I+II-III+IV-V-VI)				556	546	0	1102

B) ক্রটি সংশোধনের সংখ্যা :

নির্বাচক তালিকার প্রকৃতি	নির্বাচক তালিকার পরিচিতি :	ক্রটি সংশোধনের সংখ্যা :
সংযোজনী 1	বিশেষ সংক্ষিপ্ত সংশোধন 2026	0
সংযোজনী 2	ধারাবাহিক সংশোধন 2026	0
	মোট	0

নির্বাচক নিবন্ধন আধিকারিকের স্বাক্ষর

E-মৃত, S-স্থানান্তরিত, R-একাধিকবার অন্তর্ভুক্ত, M-নিখোঁজ, Q-যোগ্য নহে