

নির্বাচক তালিকা 2026 S25 পশ্চিমবঙ্গ



| | | | | | | | | | | | | | | | | | | | | | |
|--|-----------------------|--|-------|--------------|-----|------------------|----------|---------|---|------|---------|-----------------|---------|------|--------------|--------|-------------|------|---------|-----|----------|
| বিধানসভা নির্বাচনক্ষেত্রের নং, নাম ও সংরক্ষণের স্থিতি : 50 - মালদহ (তপশীলি জাতি) | | অংশ নং : 28 | | | | | | | | | | | | | | | | | | | |
| বিধানসভা নির্বাচনক্ষেত্রটি যে লোকসভা নির্বাচনক্ষেত্রের / ক্ষেত্রসমূহের অন্তর্ভুক্ত তার নং, নাম ও সংরক্ষণ স্থিতি : 7 - মালদহ উত্তর (সাধারণ) | | | | | | | | | | | | | | | | | | | | | |
| 1. সংশোধনের পূর্ণ বিবরণ | | | | | | | | | | | | | | | | | | | | | |
| সংশোধনের বৎসর : | 2026 | নির্বাচক তালিকার পরিচিতি : | | | | | | | | | | | | | | | | | | | |
| ভিত্তি তারিখ : | 01-01-2026 | বিশেষ নিবিড় সংশোধন ২০২৬ এর চূড়ান্ত ভোটার তালিকার সহিত 06-04-2026 তারিখ অবধি সংশোধিত নির্বাচক তালিকা | | | | | | | | | | | | | | | | | | | |
| সংশোধনের প্রকৃতি : | ধারাবাহিক সংশোধন 2026 | | | | | | | | | | | | | | | | | | | | |
| প্রকাশনার তারিখ : | 06-04-2026 | | | | | | | | | | | | | | | | | | | | |
| 2. অংশ ও নির্বাচনী এলাকার পূর্ণ বিবরণ : | | | | | | | | | | | | | | | | | | | | | |
| অংশের ভাগ নং ও নাম : | | | | | | | | | | | | | | | | | | | | | |
| 1-আন্ধারকোঠা, 2-মালকুড়া, 3-বটতলা, | | <table style="width: 100%; border-collapse: collapse;"> <tr> <td style="width: 50%;">প্রধান শহর/গ্রাম</td> <td style="width: 50%;">: ধলসোনা</td> </tr> <tr> <td>ওয়ার্ড</td> <td>:</td> </tr> <tr> <td>থানা</td> <td>: মালদহ</td> </tr> <tr> <td>গ্রাম পঞ্চায়েত</td> <td>: ভাবুক</td> </tr> <tr> <td>ব্লক</td> <td>: গুলু মালদহ</td> </tr> <tr> <td>মহকুমা</td> <td>: মালদহ সদর</td> </tr> <tr> <td>জেলা</td> <td>: মালদহ</td> </tr> <tr> <td>পিন</td> <td>: 732128</td> </tr> </table> | | | | প্রধান শহর/গ্রাম | : ধলসোনা | ওয়ার্ড | : | থানা | : মালদহ | গ্রাম পঞ্চায়েত | : ভাবুক | ব্লক | : গুলু মালদহ | মহকুমা | : মালদহ সদর | জেলা | : মালদহ | পিন | : 732128 |
| প্রধান শহর/গ্রাম | : ধলসোনা | | | | | | | | | | | | | | | | | | | | |
| ওয়ার্ড | : | | | | | | | | | | | | | | | | | | | | |
| থানা | : মালদহ | | | | | | | | | | | | | | | | | | | | |
| গ্রাম পঞ্চায়েত | : ভাবুক | | | | | | | | | | | | | | | | | | | | |
| ব্লক | : গুলু মালদহ | | | | | | | | | | | | | | | | | | | | |
| মহকুমা | : মালদহ সদর | | | | | | | | | | | | | | | | | | | | |
| জেলা | : মালদহ | | | | | | | | | | | | | | | | | | | | |
| পিন | : 732128 | | | | | | | | | | | | | | | | | | | | |
| 3. ভোট গ্রহন কেন্দ্রের পূর্ণ বিবরণ : | | | | | | | | | | | | | | | | | | | | | |
| ভোট গ্রহন কেন্দ্রের নং, নাম : | | ভোট গ্রহন কেন্দ্রের শ্রেণী : | | গ্রামীণ | | | | | | | | | | | | | | | | | |
| 28 - ধলসোনা সি.এস.প্রাইমারী স্কুল | | এই অংশে সহায়ক ভোটগ্রহন কেন্দ্রের সংখ্যা | | 0 | | | | | | | | | | | | | | | | | |
| ভোট গ্রহন কেন্দ্রের ঠিকানা : | | : | | | | | | | | | | | | | | | | | | | |
| ধলসোনা সি.এস.প্রাইমারী স্কুল, ধলসোনা | | | | | | | | | | | | | | | | | | | | | |
| 4. নির্বাচকের সংখ্যা : | | | | | | | | | | | | | | | | | | | | | |
| প্রথম ক্রমিক নং | শেষ ক্রমিক নং | মোট সংখ্যা | | | | | | | | | | | | | | | | | | | |
| | | পুরুষ | মহিলা | তৃতীয় লিঙ্গ | মোট | | | | | | | | | | | | | | | | |
| 1 | 738 | 366 | 368 | 0 | 734 | | | | | | | | | | | | | | | | |

নির্বাচক নিবন্ধন আধিকারিকের স্বাক্ষর

Nazri Naksha



Google Map View

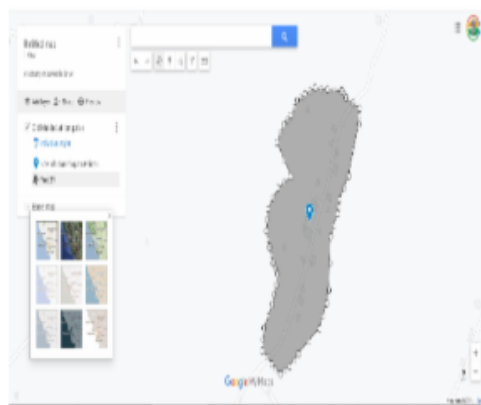

Polling Station Building Front View



Polling Station Front View



Cad View

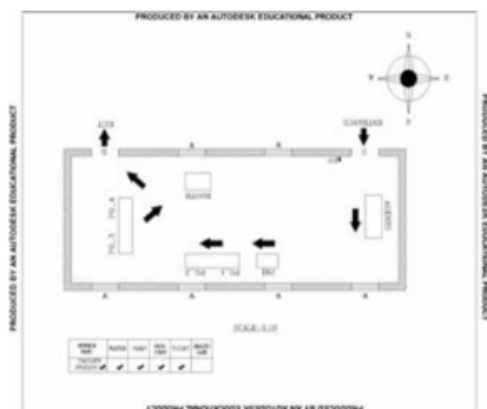

Key MAP View

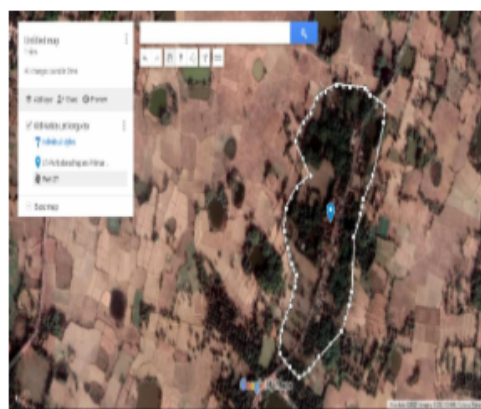

| | | | | | |
|---|--------------------------|---|--------------------------|---|--------------------------|
| 1 নাম : হেমন্ত পিতার নাম: কাঁদন বাড়ির নং : n0020 বয়স : 57 লিঙ্গ : পুরুষ | JSL1226596 ফটো উপলব্ধ | 2 নাম : মাইনো মার্ভি স্বামীর নাম: পাগান বেসরা বাড়ির নং : n0016 বয়স : 42 লিঙ্গ : মহিলা | JSL2221059 ফটো উপলব্ধ | 3 নাম : ঠাকুরান টুডু স্বামীর নাম: বাবুরাম হেমব্রম বাড়ির নং : n0012 বয়স : 39 লিঙ্গ : মহিলা | WZJ1155159 ফটো উপলব্ধ |
| 4 নাম : বাজুন হেহ্রম পিতার নাম: ছোটকা হেহ্রম বাড়ির নং : n0012 বয়স : 40 লিঙ্গ : পুরুষ | WZJ0059402 ফটো উপলব্ধ | 5 নাম : সোহাগী টুডু স্বামীর নাম: ভীম হাঁসদা বাড়ির নং : n0029 বয়স : 35 লিঙ্গ : মহিলা | WZJ0822312 ফটো উপলব্ধ | 6 নাম : অজয় টুডু পিতার নাম: হেমন্ত টুডু বাড়ির নং : এন0020 বয়স : 26 লিঙ্গ : পুরুষ | WZJ2121655 ফটো উপলব্ধ |
| 7 নাম : ঝাকু হেমব্রম পিতার নাম: চেনা হেমব্রম বাড়ির নং : n0027 বয়স : 44 লিঙ্গ : পুরুষ | JSL3245651 ফটো উপলব্ধ | 8 নাম : সুনির্মল হাঁসদা পিতার নাম: ভণ্ডে হাঁসদা বাড়ির নং : n0006 বয়স : 30 লিঙ্গ : পুরুষ | WZJ1272103 ফটো উপলব্ধ | 9 নাম : রাম মূর্মু পিতার নাম: সিদো মূর্মু বাড়ির নং : n0005 বয়স : 33 লিঙ্গ : পুরুষ | WZJ1272129 ফটো উপলব্ধ |
| 10 নাম : সাগরাম মূর্মু মায়ের নাম: মালতি মার্ভি বাড়ির নং : n0005 বয়স : 49 লিঙ্গ : পুরুষ | WZJ0822361 ফটো উপলব্ধ | 11 নাম : শানতনা মুরমু স্বামীর নাম: মানিক বেসরা বাড়ির নং : এন006 বয়স : 26 লিঙ্গ : মহিলা | WZJ2324382 ফটো উপলব্ধ | 12 নাম : বাড়কা টুডু পিতার নাম: বাঘরাই টুডু বাড়ির নং : এন0006 বয়স : 28 লিঙ্গ : পুরুষ | WZJ2121663 ফটো উপলব্ধ |
| 13 নাম : তালা স্বামীর নাম: ভুটকা বাড়ির নং : n0019 বয়স : 62 লিঙ্গ : মহিলা | JSL3063005 ফটো উপলব্ধ | 14 নাম : ফুলমনি স্বামীর নাম: সুনীল বাড়ির নং : n0009 বয়স : 58 লিঙ্গ : মহিলা | JSL2221026 ফটো উপলব্ধ | 15 নাম : গোপাল পিতার নাম: চৈতন বাড়ির নং : n0009 বয়স : 57 লিঙ্গ : পুরুষ | JSL1228246 ফটো উপলব্ধ |
| 16 নাম : রোসকা সরেনা পিতার নাম: হোদা সরেনা বাড়ির নং : এন0016 বয়স : 55 লিঙ্গ : পুরুষ | WZJ2121689 ফটো উপলব্ধ | 17 নাম : দরতী টুডু পিতার নাম: চৈতন্য টুডু বাড়ির নং : n0032 বয়স : 36 লিঙ্গ : মহিলা | WZJ0822403 ফটো উপলব্ধ | 18 নাম : মাইনো হেমব্রম স্বামীর নাম: সনারাম মূর্মু বাড়ির নং : n0027 বয়স : 30 লিঙ্গ : মহিলা | WZJ1272137 ফটো উপলব্ধ |
| 19 নাম : সনারাম মুরমু পিতার নাম: বিনার্শ মুরমু বাড়ির নং : n0027 বয়স : 41 লিঙ্গ : পুরুষ | JSL2665917 ফটো উপলব্ধ | 20 নাম : চুরকি টুডু স্বামীর নাম: বিনাস মূর্মু বাড়ির নং : n0027 বয়স : 66 লিঙ্গ : মহিলা | JSL1668979 ফটো উপলব্ধ | 21 নাম : লখী স্বামীর নাম: হোপনা বাড়ির নং : n0007 বয়স : 67 লিঙ্গ : মহিলা | JSL1228055 ফটো উপলব্ধ |
| 22 নাম : বাবলাই মূর্মু পিতার নাম: ছিদা মূর্মু বাড়ির নং : n0005 বয়স : 61 লিঙ্গ : পুরুষ | JSL1714799 ফটো উপলব্ধ | 23 নাম : ভূট মূর্মু পিতার নাম: হোপনা মূর্মু বাড়ির নং : n0007 বয়স : 44 লিঙ্গ : পুরুষ | WZJ0822379 ফটো উপলব্ধ | 24 নাম : মনোজ হাঁসদা পিতার নাম: ভণ্ডে হাঁসদা বাড়ির নং : n0006 বয়স : 35 লিঙ্গ : পুরুষ | WZJ0958744 ফটো উপলব্ধ |
| 25 নাম : মাঝলী স্বামীর নাম: বাবলাই বাড়ির নং : n0005 বয়স : 57 লিঙ্গ : মহিলা | JSL1714690 ফটো উপলব্ধ | 26 নাম : কলপণী বেসরা পিতার নাম: ভুগাল বেসরা বাড়ির নং : এন0028 বয়স : 27 লিঙ্গ : মহিলা | WZJ2121853 ফটো উপলব্ধ | 27 নাম : অনিল পিতার নাম: চৈতন বাড়ির নং : n0009 বয়স : 43 লিঙ্গ : পুরুষ | JSL1669209 ফটো উপলব্ধ |
| 28 নাম : নাপাই কিস্কু স্বামীর নাম: নাইকি টুডু বাড়ির নং : n0035 বয়স : 40 লিঙ্গ : মহিলা | WZJ0958470 ফটো উপলব্ধ | 29 নাম : ফুলমনি মুরমু স্বামীর নাম: তালু সরেন বাড়ির নং : n0007 বয়স : 50 লিঙ্গ : মহিলা | WZJ1402528 ফটো উপলব্ধ | 30 নাম : মানিক বেসরা পিতার নাম: ভণ্ডে বেসরা বাড়ির নং : 06 বয়স : 27 লিঙ্গ : পুরুষ | WZJ1603570 ফটো উপলব্ধ |



| | | | | | |
|--|--------------------------|---|--------------------------|--|--------------------------|
| 31 নাম : আরতী সরেন স্বামীর নাম: গোপাল হেমব্রম বাড়ির নং : n0009 বয়স : 38 লিঙ্গ : মহিলা | JSL3245636 ফটো উপলব্ধ | 32 নাম : শ্যামল মুর্মু পিতার নাম: বাবলাই মুর্মু বাড়ির নং : এন0005 বয়স : 22 লিঙ্গ : পুরুষ | WZJ2121630 ফটো উপলব্ধ | 33 নাম : নিতাই হেমব্রম পিতার নাম: সুনীল হেমব্রম বাড়ির নং : এন0009 বয়স : 25 লিঙ্গ : পুরুষ | WZJ2121580 ফটো উপলব্ধ |
| 34 নাম : গোবিন্দ হেমব্রম পিতার নাম: সুনীল হেমব্রম বাড়ির নং : এন0009 বয়স : 27 লিঙ্গ : পুরুষ | WZJ2121572 ফটো উপলব্ধ | 35 নাম : সুনীল পিতার নাম: চৈতন বাড়ির নং : n0009 বয়স : 75 লিঙ্গ : পুরুষ | JSL1673730 ফটো উপলব্ধ | 36 নাম : শিবলাল বেসরা পিতার নাম: ভেণ্ডে বেসরা বাড়ির নং : এন0006 বয়স : 29 লিঙ্গ : পুরুষ | WZJ2121671 ফটো উপলব্ধ |
| 37 নাম : মাতী টুডু স্বামীর নাম: ভেণ্ডে টুডু বাড়ির নং : n0006 বয়স : 66 লিঙ্গ : মহিলা | JSL1670892 ফটো উপলব্ধ | 38 নাম : বাবলু টুডু পিতার নাম: বাঘরাই টুডু বাড়ির নং : এন0006 বয়স : 25 লিঙ্গ : পুরুষ | WZJ2121697 ফটো উপলব্ধ | 39 নাম : পাপান পিতার নাম: ভট্টকা বাড়ির নং : n0016 বয়স : 57 লিঙ্গ : পুরুষ | JSL2221042 ফটো উপলব্ধ |
| 40 নাম : বাবুরাম পিতার নাম: ছোটকা বাড়ির নং : n0012 বয়স : 60 লিঙ্গ : পুরুষ | JSL1228295 ফটো উপলব্ধ | 41 নাম : রঞ্জন হেমব্রম পিতার নাম: বাবুরাম হেমব্রম বাড়ির নং : এন98 বয়স : 23 লিঙ্গ : পুরুষ | WZJ2365849 ফটো উপলব্ধ | 42 নাম : রহিন পিতার নাম: চৈতন বাড়ির নং : n0009 বয়স : 55 লিঙ্গ : পুরুষ | JSL1228287 ফটো উপলব্ধ |
| 43 নাম : কল্পনা সোরেন স্বামীর নাম: নিমাই মুর্মু বাড়ির নং : n0036 বয়স : 41 লিঙ্গ : মহিলা | WZJ0822445 ফটো উপলব্ধ | 44 নাম : মাবলী হেমব্রম স্বামীর নাম: সাওনা মুর্মু বাড়ির নং : n0026 বয়স : 57 লিঙ্গ : মহিলা | JSL1663707 ফটো উপলব্ধ | 45 নাম : সুরজমুনি সরেন স্বামীর নাম: ভুট্ট মুর্মু বাড়ির নং : n0007 বয়স : 30 লিঙ্গ : মহিলা | WZJ1402510 ফটো উপলব্ধ |
| 46 নাম : ভেণ্ডে পিতার নাম: বিরেন বাড়ির নং : n0006 বয়স : 72 লিঙ্গ : পুরুষ | JSL1670900 ফটো উপলব্ধ | 47 নাম : অজিত মুর্মু পিতার নাম: রাম মুর্মু বাড়ির নং : নং006 বয়স : 24 লিঙ্গ : পুরুষ | WZJ2039006 ফটো উপলব্ধ | 48 নাম : মিতালী কিস্কু স্বামীর নাম: অনিল হেমব্রম বাড়ির নং : n0037 বয়স : 39 লিঙ্গ : মহিলা | WZJ0958769 ফটো উপলব্ধ |
| 49 নাম : হপনী কিস্কু মায়ের নাম: চুড়কি সরেন বাড়ির নং : নং80 বয়স : 39 লিঙ্গ : মহিলা | UQX1016179 ফটো উপলব্ধ | 50 নাম : অপর্ণা কোড়ামুদি পিতার নাম: বানিয়া কোড়া মুদী বাড়ির নং : নং271 বয়স : 32 লিঙ্গ : মহিলা | WZJ1806702 ফটো উপলব্ধ | 51 নাম : সুরজিত কোরামুদি অন্যান্য: অস্তি কোরামুদি বাড়ির নং : এন0317 বয়স : 26 লিঙ্গ : পুরুষ | WZJ1784651 ফটো উপলব্ধ |
| 52 নাম : সাবিত্রী চড়ে পিতার নাম: দুর্গা চড়ে বাড়ির নং : এন0220 বয়স : 23 লিঙ্গ : মহিলা | WZJ2207587 ফটো উপলব্ধ | 53 নাম : শ্যামলী চড়ে পিতার নাম: বাবুরাম চড়ে বাড়ির নং : এন0222 বয়স : 24 লিঙ্গ : মহিলা | WZJ2207553 ফটো উপলব্ধ | 54 নাম : অর্পিতা টুডু পিতার নাম: পাণ্ডু টুডু বাড়ির নং : 297 বয়স : 23 লিঙ্গ : মহিলা | WZJ2122901 ফটো উপলব্ধ |
| 55 নাম : দেবনাথ টুডু পিতার নাম: অনিল টুডু বাড়ির নং : নং 0080 বয়স : 24 লিঙ্গ : পুরুষ | WZJ2038388 ফটো উপলব্ধ | 56 নাম : ফুলান দেবী বাস্কু মায়ের নাম: সেন সরেন বাড়ির নং : নং044 বয়স : 28 লিঙ্গ : মহিলা | WZJ2038982 ফটো উপলব্ধ | 57 নাম : শৈলেন বেসরা পিতার নাম: মঙ্গল বেসরা বাড়ির নং : n0025 বয়স : 34 লিঙ্গ : পুরুষ | WZJ0958751 ফটো উপলব্ধ |
| 58 নাম : সুরজ বেসরা পিতার নাম: শংকর বেসরা বাড়ির নং : এন0013 বয়স : 30 লিঙ্গ : মহিলা | WZJ2121713 ফটো উপলব্ধ | 59 নাম : ফাগুন বেসরা পিতার নাম: ধুমা বেসরা বাড়ির নং : n0015 বয়স : 36 লিঙ্গ : পুরুষ | WZJ1050897 ফটো উপলব্ধ | 60 নাম : মুণী কিস্কু স্বামীর নাম: ধুমা বেসরা বাড়ির নং : n0015 বয়স : 42 লিঙ্গ : মহিলা | JSL2221091 ফটো উপলব্ধ |

| | | | | | | | | | | | |
|----|------------|--|------------|----|------------|---|------------|----|------------|---|------------|
| 61 | JSL2221083 | নাম : ধূমা বেসরা পিতার নাম: ভুটকা বেসরা বাড়ির নং : n0015 বয়স : 63 লিঙ্গ : পুরুষ | ফটো উপলব্ধ | 62 | WZJ2038719 | নাম : সুজিত বেসরা পিতার নাম: মঙ্গল বেসরা বাড়ির নং : নং025 বয়স : 25 লিঙ্গ : পুরুষ | ফটো উপলব্ধ | 63 | WZJ0822346 | নাম : রাজিনাথ বেসরা পিতার নাম: শংকর বেসরা বাড়ির নং : n0013 বয়স : 37 লিঙ্গ : পুরুষ | ফটো উপলব্ধ |
| 64 | JSL1669241 | নাম : সুরঞ্জ সেরেন স্বামীর নাম: চুবু মার্ভি বাড়ির নং : n0013 বয়স : 60 লিঙ্গ : মহিলা | ফটো উপলব্ধ | 65 | WZJ1734193 | নাম : বৃদিন মুরমু স্বামীর নাম: বাজুন হেমব্রম বাড়ির নং : N0012 বয়স : 36 লিঙ্গ : মহিলা | ফটো উপলব্ধ | 66 | WZJ2122950 | নাম : সুখি মুরমু পিতার নাম: চুড়কা মুরমু বাড়ির নং : এন এইচ এন বয়স : 29 লিঙ্গ : মহিলা | ফটো উপলব্ধ |
| 67 | WZJ1050913 | নাম : লক্ষি হাঁসদা স্বামীর নাম: চন্দ্র মুরমু বাড়ির নং : n0014 বয়স : 36 লিঙ্গ : মহিলা | ফটো উপলব্ধ | 68 | JSL1228279 | নাম : বারকু মুরমু পিতার নাম: লক্ষ্মী রাম মুরমু বাড়ির নং : n0014 বয়স : 62 লিঙ্গ : পুরুষ | ফটো উপলব্ধ | 69 | WZJ2038271 | নাম : সুমি মুরমু স্বামীর নাম: লক্ষ্মীরাম সেরেন বাড়ির নং : N0289 বয়স : 28 লিঙ্গ : মহিলা | ফটো উপলব্ধ |
| 70 | WZJ1734433 | নাম : রাম মুরমু পিতার নাম: সাওনা মুরমু বাড়ির নং : N0014 বয়স : 27 লিঙ্গ : পুরুষ | ফটো উপলব্ধ | 71 | JSL1227826 | নাম : চন্দ্র পিতার নাম: লবীরাম বাড়ির নং : n0014 বয়স : 60 লিঙ্গ : পুরুষ | ফটো উপলব্ধ | 72 | WZJ1806728 | নাম : প্রমিলা মুরমু স্বামীর নাম: রতন মার্ভী বাড়ির নং : নং016 বয়স : 26 লিঙ্গ : মহিলা | ফটো উপলব্ধ |
| 73 | WZJ1806645 | নাম : রাজেন্দ্র মুরমু পিতার নাম: সিংরাই মুরমু বাড়ির নং : নং287 বয়স : 38 লিঙ্গ : পুরুষ | ফটো উপলব্ধ | 74 | WZJ2122943 | নাম : মাইনো মুরমু পিতার নাম: চুড়কা মুরমু বাড়ির নং : 47 বয়স : 30 লিঙ্গ : মহিলা | ফটো উপলব্ধ | 75 | WZJ2207694 | নাম : মানিয়েল মুরমু পিতার নাম: সুফল মুরমু বাড়ির নং : এনএচএন বয়স : 58 লিঙ্গ : পুরুষ | ফটো উপলব্ধ |
| 76 | WZJ1784644 | নাম : মনিকা মুরমু পিতার নাম: দেওয়ান মুরমু বাড়ির নং : এন0214 বয়স : 28 লিঙ্গ : মহিলা | ফটো উপলব্ধ | 77 | WZJ1784685 | নাম : সংখর মুরমু পিতার নাম: মুনসী মুরমু বাড়ির নং : এন0134 বয়স : 29 লিঙ্গ : পুরুষ | ফটো উপলব্ধ | 78 | WZJ2207637 | নাম : ফ্রান্সিস মুরমু পিতার নাম: মানিয়েল মুরমু বাড়ির নং : এন0109 বয়স : 22 লিঙ্গ : পুরুষ | ফটো উপলব্ধ |
| 79 | WZJ1806785 | নাম : সুনীতা মুরমু স্বামীর নাম: চন্দ্র মর্ভী বাড়ির নং : নং001 বয়স : 29 লিঙ্গ : মহিলা | ফটো উপলব্ধ | 80 | WZJ1806819 | নাম : ফুলমনি মুরমু স্বামীর নাম: সনিরাম হাঁসদা বাড়ির নং : 78 বয়স : 28 লিঙ্গ : মহিলা | ফটো উপলব্ধ | 81 | WZJ1806447 | নাম : লাক্ষী মুরমু পিতার নাম: মঙ্গল মুরমু বাড়ির নং : নং047 বয়স : 25 লিঙ্গ : পুরুষ | ফটো উপলব্ধ |
| 82 | RBT1534650 | নাম : বাহা মুরমু স্বামীর নাম: আশা হেমব্রম বাড়ির নং : এন002 বয়স : 35 লিঙ্গ : মহিলা | ফটো উপলব্ধ | 83 | JSL1227842 | নাম : লাক্ষীরাম মুরমু পিতার নাম: বারকু মুরমু বাড়ির নং : n0014 বয়স : 89 লিঙ্গ : পুরুষ | ফটো উপলব্ধ | 84 | WZJ1272079 | নাম : মাতিন সেরেন স্বামীর নাম: গৌতম মুরমু বাড়ির নং : n0023 বয়স : 30 লিঙ্গ : মহিলা | ফটো উপলব্ধ |
| 85 | JSL3245644 | নাম : গৌতম মুরমু পিতার নাম: প্রভু মুরমু বাড়ির নং : n0023 বয়স : 37 লিঙ্গ : পুরুষ | ফটো উপলব্ধ | 86 | WZJ2037562 | নাম : শ্যামলী মার্ভি স্বামীর নাম: দেবনাথ মুরমু বাড়ির নং : N0023 বয়স : 25 লিঙ্গ : মহিলা | ফটো উপলব্ধ | 87 | WZJ0822320 | নাম : শিব মুরমু পিতার নাম: প্রভু মুরমু বাড়ির নং : n0023 বয়স : 35 লিঙ্গ : পুরুষ | ফটো উপলব্ধ |
| 88 | WZJ1272095 | নাম : দুলালী মুরমু পিতার নাম: প্রভু মুরমু বাড়ির নং : n0023 বয়স : 30 লিঙ্গ : মহিলা | ফটো উপলব্ধ | 89 | JSL1665207 | নাম : শান্তি মুরমু স্বামীর নাম: প্রভু মুরমু বাড়ির নং : n0023 বয়স : 61 লিঙ্গ : মহিলা | ফটো উপলব্ধ | 90 | JSL1716430 | নাম : কবিরাজ মার্ভি পিতার নাম: গুলু মার্ভি বাড়ির নং : n0002 বয়স : 76 লিঙ্গ : পুরুষ | ফটো উপলব্ধ |



| | | | | | | | | | | | |
|-----|------------|--|------------|-----|------------|---|------------|-----|------------|---|------------|
| 91 | JSL1716380 | নাম : সোনা বেসরা স্বামীর নাম: মঙ্গল মাড়ী বাড়ির নং : n0021 বয়স : 67 লিঙ্গ : মহিলা | ফটো উপলব্ধ | 92 | WZJ0752444 | নাম : ললীতা বান্দে স্বামীর নাম: বিমল মাড়ি বাড়ির নং : 114 বয়স : 39 লিঙ্গ : মহিলা | ফটো উপলব্ধ | 93 | WZJ0752451 | নাম : বিমল মাড়ি পিতার নাম: মঙ্গল মাড়ি বাড়ির নং : 114 বয়স : 44 লিঙ্গ : পুরুষ | ফটো উপলব্ধ |
| 94 | JSL1713940 | নাম : মঙ্গল মাড়ি পিতার নাম: ভীমা মাড়ি বাড়ির নং : n0021 বয়স : 71 লিঙ্গ : পুরুষ | ফটো উপলব্ধ | 95 | JSL1228527 | নাম : হোপন মাড়ি পিতার নাম: বঙ্গ মাড়ি বাড়ির নং : n0010 বয়স : 61 লিঙ্গ : পুরুষ | ফটো উপলব্ধ | 96 | WZJ0752436 | নাম : বিপ্লব মাড়ি পিতার নাম: মঙ্গল মাড়ি বাড়ির নং : 114 বয়স : 42 লিঙ্গ : পুরুষ | ফটো উপলব্ধ |
| 97 | WZJ2121887 | নাম : শ্যামল মারডি পিতার নাম: মঙ্গল মারডি বাড়ির নং : এন0021 বয়স : 28 লিঙ্গ : পুরুষ | ফটো উপলব্ধ | 98 | WZJ0752469 | নাম : রানী মাড়ি পিতার নাম: মঙ্গল মাড়ি বাড়ির নং : n0021 বয়স : 38 লিঙ্গ : মহিলা | ফটো উপলব্ধ | 99 | WZJ2121648 | নাম : পরমেশ মারডি পিতার নাম: কবিরাজ মারডি বাড়ির নং : এন0002 বয়স : 31 লিঙ্গ : পুরুষ | ফটো উপলব্ধ |
| 100 | JSL1228493 | নাম : বাহা স্বামীর নাম: হোপন বাড়ির নং : n0010 বয়স : 57 লিঙ্গ : মহিলা | ফটো উপলব্ধ | 101 | WZJ2037836 | নাম : রনতি মাড়ি পিতার নাম: কবিরাজ মাড়ি বাড়ির নং : N0002 বয়স : 26 লিঙ্গ : মহিলা | ফটো উপলব্ধ | 102 | WZJ1490481 | নাম : চনমনি মাড়ি পিতার নাম: হোপন মাড়ি বাড়ির নং : n0010 বয়স : 34 লিঙ্গ : মহিলা | ফটো উপলব্ধ |
| 103 | JSL3288586 | নাম : চুবু মাড়ি পিতার নাম: খারা মাড়ি বাড়ির নং : n0332 বয়স : 53 লিঙ্গ : পুরুষ | ফটো উপলব্ধ | 104 | WZJ1272111 | নাম : সুশীল মাড়ি পিতার নাম: মঙ্গল মাড়ি বাড়ির নং : n0021 বয়স : 31 লিঙ্গ : পুরুষ | ফটো উপলব্ধ | 105 | WZJ2121861 | নাম : সনেকা মাড়ি পিতার নাম: হোপন মাড়ি বাড়ির নং : এন0010 বয়স : 24 লিঙ্গ : পুরুষ | ফটো উপলব্ধ |
| 106 | WZJ2207603 | নাম : শিব মাড়ি পিতার নাম: সুকল মাড়ি বাড়ির নং : এন0197 বয়স : 23 লিঙ্গ : পুরুষ | ফটো উপলব্ধ | 107 | WZJ0823096 | নাম : রতন মাড়ি পিতার নাম: চুবু মাড়ি বাড়ির নং : নিউ বয়স : 35 লিঙ্গ : পুরুষ | ফটো উপলব্ধ | 108 | WZJ1734250 | নাম : সুখী মাড়ি স্বামীর নাম: রাম মর্মু বাড়ির নং : N0031 বয়স : 31 লিঙ্গ : মহিলা | ফটো উপলব্ধ |
| 109 | JSL1715655 | নাম : চুড়ামনি স্বামীর নাম: কবিরাজ বাড়ির নং : n0002 বয়স : 72 লিঙ্গ : মহিলা | ফটো উপলব্ধ | 110 | WZJ1784701 | নাম : দিব টুডু পিতার নাম: বিনো টুডু বাড়ির নং : এন0124 বয়স : 26 লিঙ্গ : পুরুষ | ফটো উপলব্ধ | 111 | WZJ1783950 | নাম : মাবলী মাড়ী স্বামীর নাম: সুফল টুডু বাড়ির নং : গুয়াবাড়ি বয়স : 29 লিঙ্গ : মহিলা | ফটো উপলব্ধ |
| 112 | JSL1226018 | নাম : বিনন্দ রাজবংশী পিতার নাম: তিনকড়ি রাজবংশী বাড়ির নং : n0017 বয়স : 71 লিঙ্গ : পুরুষ | ফটো উপলব্ধ | 113 | JSL1227719 | নাম : বানো রাজবংশী স্বামীর নাম: বিনন্দ রাজবংশী বাড়ির নং : n0017 বয়স : 66 লিঙ্গ : মহিলা | ফটো উপলব্ধ | 114 | WZJ1784107 | নাম : সোনালী রাজবংশী পিতার নাম: সিতেশ রাজবংশী বাড়ির নং : এন0245 বয়স : 29 লিঙ্গ : মহিলা | ফটো উপলব্ধ |
| 115 | WZJ1496298 | নাম : চৈতন্য সরকার পিতার নাম: অতুল সরকার বাড়ির নং : ফু বয়স : 29 লিঙ্গ : পুরুষ | ফটো উপলব্ধ | 116 | JSL2680601 | নাম : বেদি সরকার সরকার স্বামীর নাম: অতুল সরকার বাড়ির নং : ফু বয়স : 59 লিঙ্গ : মহিলা | ফটো উপলব্ধ | 117 | JSL1186410 | নাম : যশোমতি সরকার পিতার নাম: সহরা সরকার বাড়ির নং : n0336 বয়স : 52 লিঙ্গ : মহিলা | ফটো উপলব্ধ |
| 118 | WZJ1806660 | নাম : বাবু সরকার পিতার নাম: যুগল সরকার বাড়ির নং : নং0176 বয়স : 25 লিঙ্গ : পুরুষ | ফটো উপলব্ধ | 119 | WZJ1806504 | নাম : প্রবির সরকার পিতার নাম: জিতু সরকার বাড়ির নং : নং235 বয়স : 25 লিঙ্গ : পুরুষ | ফটো উপলব্ধ | 120 | WZJ1806546 | নাম : শ্রীনাথ সরকার পিতার নাম: কমল সরকার বাড়ির নং : নং278 বয়স : 25 লিঙ্গ : পুরুষ | ফটো উপলব্ধ |

| | | | | | |
|--|--------------------------|---|--------------------------|---|--------------------------|
| 121 নাম : টুম্পা সরকার পিতার নাম: কাচালু সরকার বাড়ির নং : 119 বয়স : 27 লিঙ্গ : মহিলা | WZJ2122927 ফটো উপলব্ধ | 122 নাম : স্মৃতি সরকার স্বামীর নাম: আনন্দ সরকার বাড়ির নং : স্ক বয়স : 36 লিঙ্গ : মহিলা | WZJ0829259 ফটো উপলব্ধ | 123 নাম : নির্মল সরকার পিতার নাম: সত্যানন্দ সরকার বাড়ির নং : স্ক বয়স : 37 লিঙ্গ : পুরুষ | JSL3248770 ফটো উপলব্ধ |
| 124 নাম : প্রসেনজিত সরকার পিতার নাম: শম্ভু সরকার বাড়ির নং : নং234 বয়স : 25 লিঙ্গ : পুরুষ | WZJ1806496 ফটো উপলব্ধ | 125 নাম : কনিকা রাজবংশী সরকার স্বামীর নাম: সাধন সরকার বাড়ির নং : n0033 বয়স : 35 লিঙ্গ : মহিলা | WZJ0822411 ফটো উপলব্ধ | 126 নাম : অতুল সরকার পিতার নাম: কর্ণেশ্বর সরকার বাড়ির নং : স্ক বয়স : 61 লিঙ্গ : পুরুষ | JSL0393975 ফটো উপলব্ধ |
| 127 নাম : সুশান্ত সরকার পিতার নাম: প্রফুল্লা সরকার বাড়ির নং : স্ক বয়স : 41 লিঙ্গ : পুরুষ | JSL2680692 ফটো উপলব্ধ | 128 নাম : তরণী সরকার পিতার নাম: অংশু সরকার বাড়ির নং : নং152 বয়স : 26 লিঙ্গ : পুরুষ | WZJ1806678 ফটো উপলব্ধ | 129 নাম : সপ্তমী সরকার পিতার নাম: পঙ্কজ সরকার বাড়ির নং : 257 বয়স : 23 লিঙ্গ : মহিলা | WZJ2122919 ফটো উপলব্ধ |
| 130 নাম : সুধোবালা সরকার স্বামীর নাম: নেপাল সরকার বাড়ির নং : এন134 বয়স : 66 লিঙ্গ : মহিলা | JSL0394270 ফটো উপলব্ধ | 131 নাম : ঝুমলা সরকার স্বামীর নাম: অধলু সরকার বাড়ির নং : নং234 বয়স : 25 লিঙ্গ : মহিলা | WZJ1806520 ফটো উপলব্ধ | 132 নাম : সুলেখা প্রামাণিক সরকার স্বামীর নাম: সুশান্ত সরকার বাড়ির নং : স্ক বয়স : 30 লিঙ্গ : মহিলা | WZJ1280528 ফটো উপলব্ধ |
| 133 নাম : বাসন্তী সরেন পিতার নাম: সুনিরাম সরেন বাড়ির নং : এন00 বয়স : 26 লিঙ্গ : মহিলা | WZJ1859586 ফটো উপলব্ধ | 134 নাম : অনুমিতা সরকার স্বামীর নাম: বাপী সরকার বাড়ির নং : নং0038 বয়স : 40 লিঙ্গ : মহিলা | JQG2581270 ফটো উপলব্ধ | 135 নাম : অনিতা সরেন অন্যান্য: বাজেল টুডু বাড়ির নং : নং152 বয়স : 38 লিঙ্গ : মহিলা | WZJ1806769 ফটো উপলব্ধ |
| 136 নাম : সোনা সরেন স্বামীর নাম: বাডুকু মূর্মু বাড়ির নং : n0038 বয়স : 41 লিঙ্গ : মহিলা | WZJ0958777 ফটো উপলব্ধ | 137 নাম : ছপনী সরেন স্বামীর নাম: বাবলাল মূর্মু বাড়ির নং : n0030 বয়স : 40 লিঙ্গ : মহিলা | WZJ0822387 ফটো উপলব্ধ | 138 নাম : সুরঞ্জ হাঁসদা পিতার নাম: জীবন হাঁসদা বাড়ির নং : এন0022 বয়স : 22 লিঙ্গ : মহিলা | WZJ2324507 ফটো উপলব্ধ |
| 139 নাম : ভীম হাঁসদা পিতার নাম: জীবন হাঁসদা বাড়ির নং : n0022 বয়স : 39 লিঙ্গ : পুরুষ | WZJ0059394 ফটো উপলব্ধ | 140 নাম : কাপু টুডু স্বামীর নাম: জীবন হাঁসদা বাড়ির নং : n0022 বয়স : 61 লিঙ্গ : মহিলা | JSL1668987 ফটো উপলব্ধ | 141 নাম : জীবন হাঁসদা পিতার নাম: মঙ্গল হাঁসদা বাড়ির নং : n0022 বয়স : 66 লিঙ্গ : পুরুষ | JSL1720168 ফটো উপলব্ধ |
| 142 নাম : ছবিলাল হাঁসদা পিতার নাম: সানজিলা হাঁসদা বাড়ির নং : নং0228 বয়স : 30 লিঙ্গ : পুরুষ | WZJ1806694 ফটো উপলব্ধ | 143 নাম : লক্ষ্মী হাঁসদা পিতার নাম: রেণ্টা হাঁসদা বাড়ির নং : এন0041 বয়স : 28 লিঙ্গ : মহিলা | WZJ1784057 ফটো উপলব্ধ | 144 নাম : মঙ্গল হেমব্রম পিতার নাম: ফাগু হেমব্রম বাড়ির নং : n0388 বয়স : 37 লিঙ্গ : পুরুষ | WZJ1734466 ফটো উপলব্ধ |
| 145 নাম : কমল হেমব্রম পিতার নাম: বাকু হেমব্রম বাড়ির নং : নং045 বয়স : 30 লিঙ্গ : পুরুষ | WZJ1806934 ফটো উপলব্ধ | 146 নাম : লক্ষ্মী হেমব্রম পিতার নাম: মোটিকা হেমব্রম বাড়ির নং : নিউ বয়স : 27 লিঙ্গ : মহিলা | WZJ1806835 ফটো উপলব্ধ | 147 নাম : জয়ন্তী হেমব্রম পিতার নাম: লালীন হেমব্রম বাড়ির নং : নং011 বয়স : 27 লিঙ্গ : মহিলা | WZJ1806421 ফটো উপলব্ধ |
| 148 নাম : দেব হেমব্রম পিতার নাম: চরণ হেমব্রম বাড়ির নং : এন0043 বয়স : 25 লিঙ্গ : পুরুষ | WZJ1784594 ফটো উপলব্ধ | 149 নাম : শ্রীনাথ হেমব্রম পিতার নাম: চন্দন হেমব্রম বাড়ির নং : এন0043 বয়স : 26 লিঙ্গ : পুরুষ | WZJ1784669 ফটো উপলব্ধ | 150 নাম : সুকুমী সরেন স্বামীর নাম: মঙ্গল হেমব্রম বাড়ির নং : নং388 বয়স : 32 লিঙ্গ : মহিলা | WZJ2038909 ফটো উপলব্ধ |

| | | | | | |
|--|--------------------------|--|--------------------------|---|--------------------------|
| 151 নাম : শ্রীদেবী টুডু স্বামীর নাম: সুশীল হেমব্রম বাড়ির নং : n0024 বয়স : 34 লিঙ্গ : মহিলা | WZJ1050905 ফটো উপলব্ধ | 152 নাম : কার্তিক হেমব্রম পিতার নাম: ফাগু হেমব্রম বাড়ির নং : n0024 বয়স : 30 লিঙ্গ : পুরুষ | WZJ1272087 ফটো উপলব্ধ | 153 নাম : সুশীল হেমব্রম পিতার নাম: ফাগু হেমব্রম বাড়ির নং : n0024 বয়স : 39 লিঙ্গ : পুরুষ | WZJ0059352 ফটো উপলব্ধ |
| 154 নাম : সনতি হেমব্রম পিতার নাম: ললিন হেমব্রম বাড়ির নং : n0011 বয়স : 27 লিঙ্গ : মহিলা | WZJ1734128 ফটো উপলব্ধ | 155 নাম : সুনিরাম হেমব্রম পিতার নাম: বাজুন হেমব্রম বাড়ির নং : n0004 বয়স : 59 লিঙ্গ : পুরুষ | JSL1669092 ফটো উপলব্ধ | 156 নাম : হেমালী বাস্ক স্বামীর নাম: সুভাষ হেমব্রম বাড়ির নং : এন0114 বয়স : 31 লিঙ্গ : মহিলা | WZJ1784172 ফটো উপলব্ধ |
| 157 নাম : রেনুকা হেমব্রম স্বামীর নাম: রাজু বাস্ক বাড়ির নং : নং210 বয়স : 29 লিঙ্গ : মহিলা | WZJ2207660 ফটো উপলব্ধ | 158 নাম : সুভাষ হেমব্রম পিতার নাম: অরুণ হেমব্রম বাড়ির নং : 114 বয়স : 32 লিঙ্গ : পুরুষ | WZJ1603604 ফটো উপলব্ধ | 159 নাম : খানু হেমব্রম পিতার নাম: ফাগু হেমব্রম বাড়ির নং : n0008 বয়স : 61 লিঙ্গ : পুরুষ | JSL1228261 ফটো উপলব্ধ |
| 160 নাম : সুনিতা হাঁসদা স্বামীর নাম: ললিন হেমব্রম বাড়ির নং : n0011 বয়স : 57 লিঙ্গ : মহিলা | JSL1230028 ফটো উপলব্ধ | 161 নাম : ললিন হেমব্রম পিতার নাম: ছোটকা হেমব্রম বাড়ির নং : n0011 বয়স : 61 লিঙ্গ : পুরুষ | JSL1230036 ফটো উপলব্ধ | 162 নাম : সুমতি হেমব্রম স্বামীর নাম: রাজেন্দ্র মুর্মু বাড়ির নং : n0011 বয়স : 35 লিঙ্গ : মহিলা | WZJ0822304 ফটো উপলব্ধ |
| 163 নাম : সাঁঝলি সরেন স্বামীর নাম: খামবু হেমব্রম বাড়ির নং : নং0008 বয়স : 51 লিঙ্গ : মহিলা | WZJ1806884 ফটো উপলব্ধ | 164 নাম : মাইকু স্বামীর নাম: সুনিরাম বাড়ির নং : n0004 বয়স : 56 লিঙ্গ : মহিলা | JSL1669084 ফটো উপলব্ধ | 165 নাম : অঞ্জলি সরেন স্বামীর নাম: বাউকা টুডু বাড়ির নং : আধারকোঠা বয়স : 25 লিঙ্গ : মহিলা | WZJ2330462 ফটো উপলব্ধ |
| 166 নাম : পিয়ালী মার্ভি স্বামীর নাম: ছবিলাল হাঁসদা বাড়ির নং : বাটতলা বয়স : 31 লিঙ্গ : মহিলা | WZJ2362663 ফটো উপলব্ধ | 167 নাম : মুন্নি মুর্মু স্বামীর নাম: শিব বাড়ির নং : এন0197 বয়স : 30 লিঙ্গ : মহিলা | WZJ2378735 ফটো উপলব্ধ | 168 নাম : বিশ্বজিত মুর্মু পিতার নাম: বারকু মুর্মু বাড়ির নং : এন0014 বয়স : 21 লিঙ্গ : পুরুষ | WZJ2398576 ফটো উপলব্ধ |
| 169 নাম : অবিনাশ বেসরা পিতার নাম: পাগান বেসরা বাড়ির নং : এন0016 বয়স : 23 লিঙ্গ : পুরুষ | WZJ2398758 ফটো উপলব্ধ | 170 নাম : সঞ্জীতা মুর্মু স্বামীর নাম: সুনির্মল হাঁসদা বাড়ির নং : আধারকোঠা বয়স : 21 লিঙ্গ : মহিলা | WZJ2400034 ফটো উপলব্ধ | 171 নাম : চুর্কি মুর্মু স্বামীর নাম: কার্তিক হেমব্রম বাড়ির নং : এন00 বয়স : 26 লিঙ্গ : মহিলা | WZJ2427037 ফটো উপলব্ধ |
| 172 নাম : দয়ামুনি টুডু স্বামীর নাম: ফ হাগন বেসরা বাড়ির নং : এন0৩33 বয়স : 23 লিঙ্গ : মহিলা | WZJ2427490 ফটো উপলব্ধ | 173 নাম : পরিমল মারডি পিতার নাম: হোপনা মারডি বাড়ির নং : 00 বয়স : 21 লিঙ্গ : পুরুষ | WZJ2426815 ফটো উপলব্ধ | 174 নাম : উত্তম হাঁসদা পিতার নাম: ভীম হাঁসদা বাড়ির নং : আধারকোঠা বয়স : 19 লিঙ্গ : পুরুষ | WZJ2438653 ফটো উপলব্ধ |

| | | | | | |
|---|--------------------------|---|--------------------------|---|--------------------------|
| 175 নাম : দীপক তুরি পিতার নাম: আমাসু তুরি বাড়ির নং : n0085 বয়স : 30 লিঙ্গ : পুরুষ | WZJ1272293 ফটো উপলব্ধ | 176 নাম : আমাসু পিতার নাম: লালচান বাড়ির নং : n0085 বয়স : 62 লিঙ্গ : পুরুষ | JSL1714336 ফটো উপলব্ধ | 177 নাম : ফুলকি বান্ধে স্বামীর নাম: সনেশ হেমব্রম বাড়ির নং : n0065 বয়স : 60 লিঙ্গ : মহিলা | WZJ1272160 ফটো উপলব্ধ |
| 178 নাম : মুন্সী হাঁসদা পিতার নাম: বিনোদ হাঁসদা বাড়ির নং : n0070 বয়স : 31 লিঙ্গ : পুরুষ | WZJ1155415 ফটো উপলব্ধ | 179 নাম : হিরা মারডি স্বামীর নাম: সমাই টুডু বাড়ির নং : n0089 বয়স : 57 লিঙ্গ : মহিলা | JSL1229368 ফটো উপলব্ধ | 180 নাম : কোনোকা হেমব্রম পিতার নাম: সনেশ হেমরাম বাড়ির নং : এন0065 বয়স : 24 লিঙ্গ : মহিলা | WZJ2263929 ফটো উপলব্ধ |
| 181 নাম : বাজেল টুডু পিতার নাম: দুঃখুন টুডু বাড়ির নং : n0118 বয়স : 38 লিঙ্গ : পুরুষ | WZJ0958561 ফটো উপলব্ধ | 182 নাম : মঙ্গল পিতার নাম: চাঁদ বাড়ির নং : n0072 বয়স : 63 লিঙ্গ : পুরুষ | JSL1719723 ফটো উপলব্ধ | 183 নাম : মহীন হেমরাম স্বামীর নাম: বলাই সারেন বাড়ির নং : n0107 বয়স : 63 লিঙ্গ : মহিলা | JSL1228774 ফটো উপলব্ধ |
| 184 নাম : যীশু মূর্মু পিতার নাম: বেটকা মূর্মু বাড়ির নং : n0105 বয়স : 31 লিঙ্গ : পুরুষ | WZJ1155282 ফটো উপলব্ধ | 185 নাম : মনিকা মূর্মু পিতার নাম: মৃত লক্ষীরাম মূর্মু বাড়ির নং : N0057 বয়স : 25 লিঙ্গ : মহিলা | WZJ2038198 ফটো উপলব্ধ | 186 নাম : অঞ্জলী কিস্কু স্বামীর নাম: চুনকু সারেন বাড়ির নং : n0063 বয়স : 39 লিঙ্গ : মহিলা | WZJ0059451 ফটো উপলব্ধ |
| 187 নাম : সুরজ স্বামীর নাম: সুনিল বাড়ির নং : n0063 বয়স : 63 লিঙ্গ : মহিলা | JSL2222057 ফটো উপলব্ধ | 188 নাম : উদয় রাজবংশী পিতার নাম: সুবল রাজবংশী বাড়ির নং : n0078 বয়স : 38 লিঙ্গ : পুরুষ | WZJ0958595 ফটো উপলব্ধ | 189 নাম : সুমিত্রা কিস্কু স্বামীর নাম: সৃজিৎ টুডু বাড়ির নং : 44 বয়স : 27 লিঙ্গ : মহিলা | WZJ1603588 ফটো উপলব্ধ |
| 190 নাম : সাবিত্রী তুরী পিতার নাম: গনেশ বাড়ির নং : n0084 বয়স : 47 লিঙ্গ : মহিলা | JSL3063120 ফটো উপলব্ধ | 191 নাম : মিনতি মূর্মু পিতার নাম: পরান মূর্মু বাড়ির নং : নং065 বয়স : 26 লিঙ্গ : মহিলা | WZJ2038602 ফটো উপলব্ধ | 192 নাম : মাইনো টুডু পিতার নাম: সমাই টুডু বাড়ির নং : n0089 বয়স : 33 লিঙ্গ : মহিলা | WZJ1155175 ফটো উপলব্ধ |
| 193 নাম : তেরেসা টুডু পিতার নাম: মনত টুডু বাড়ির নং : n0077 বয়স : 32 লিঙ্গ : মহিলা | WZJ1155316 ফটো উপলব্ধ | 194 নাম : শিবু মার্ভি পিতার নাম: সুফল মার্ভি বাড়ির নং : n0089 বয়স : 59 লিঙ্গ : পুরুষ | JSL1663582 ফটো উপলব্ধ | 195 নাম : সনেশ হেম্রম পিতার নাম: বিশ্বনাথ হেম্রম বাড়ির নং : n0065 বয়স : 54 লিঙ্গ : পুরুষ | JSL1714633 ফটো উপলব্ধ |
| 196 নাম : রঘুপতি পিতার নাম: বিশ্বনাথ বাড়ির নং : n0065 বয়স : 67 লিঙ্গ : পুরুষ | JSL1712843 ফটো উপলব্ধ | 197 নাম : হোপনমৈ স্বামীর নাম: লক্ষীরাম বাড়ির নং : n0057 বয়স : 74 লিঙ্গ : মহিলা | JSL1229301 ফটো উপলব্ধ | 198 নাম : মাধবী ভূড়ী পিতার নাম: আমাসু তুরি বাড়ির নং : n0085 বয়স : 34 লিঙ্গ : মহিলা | WZJ1155183 ফটো উপলব্ধ |
| 199 নাম : ম্যারা কিস্কু পিতার নাম: মাঝি কিস্কু বাড়ির নং : n0072 বয়স : 43 লিঙ্গ : মহিলা | WZJ1155209 ফটো উপলব্ধ | 200 নাম : বাড.কী মূর্মু স্বামীর নাম: বিনয় হাসদা বাড়ির নং : n0078 বয়স : 66 লিঙ্গ : মহিলা | JSL1229780 ফটো উপলব্ধ | 201 নাম : চম্পামনি হেমরম স্বামীর নাম: বাবুরাম সারেন বাড়ির নং : n0065 বয়স : 43 লিঙ্গ : মহিলা | JSL1227289 ফটো উপলব্ধ |
| 202 নাম : বিশ্বজিৎ সারেন মায়ের নাম: চম্পামনি হেমরম বাড়ির নং : নং065 বয়স : 26 লিঙ্গ : পুরুষ | WZJ2038768 ফটো উপলব্ধ | 203 নাম : তালা স্বামীর নাম: মঙ্গল বাড়ির নং : n0072 বয়স : 60 লিঙ্গ : মহিলা | JSL1667617 ফটো উপলব্ধ | 204 নাম : চুনকু সারেন পিতার নাম: কাসরাই সারেন বাড়ির নং : n0063 বয়স : 43 লিঙ্গ : পুরুষ | JSL2222065 ফটো উপলব্ধ |



বিধানসভা নির্বাচনক্ষেত্রের নং, নাম : 50-মালদহ
ভাগ নং, নাম : 2-মালকুড়া,

| | | | | | |
|--|--------------------------|---|--------------------------|---|--------------------------|
| 205 নাম : বেটকা পিতার নাম: জগঠা বাড়ির নং : n0105 বয়স : 62 লিঙ্গ : পুরুষ | JSL1668466 ফটো উপলব্ধ | 206 নাম : সনতি টুডু স্বামীর নাম: শিব মারডি বাড়ির নং : এন0089 বয়স : 48 লিঙ্গ : মহিলা | WZJ2121879 ফটো উপলব্ধ | 207 নাম : হুপনি মুর্মু স্বামীর নাম: অনিল সোরেন বাড়ির নং : n0094 বয়স : 62 লিঙ্গ : মহিলা | JSL1226901 ফটো উপলব্ধ |
| 208 নাম : লাকো টুডু পিতার নাম: সমাই টুডু বাড়ির নং : n0089 বয়স : 30 লিঙ্গ : মহিলা | WZJ1272376 ফটো উপলব্ধ | 209 নাম : সজোনী টুডু পিতার নাম: নলীন টুডু বাড়ির নং : n0076 বয়স : 41 লিঙ্গ : মহিলা | JSL3245701 ফটো উপলব্ধ | 210 নাম : মোরফা পিতার নাম: হুদা বাড়ির নং : n0076 বয়স : 33 লিঙ্গ : পুরুষ | JSL1227040 ফটো উপলব্ধ |
| 211 নাম : রাজেশ তুরী পিতার নাম: সুদামা তুরী বাড়ির নং : n0086 বয়স : 38 লিঙ্গ : পুরুষ | WZJ0822528 ফটো উপলব্ধ | 212 নাম : রাহদি স্বামীর নাম: কবিরাজ বাড়ির নং : n0078 বয়স : 92 লিঙ্গ : মহিলা | WZJ0059410 ফটো উপলব্ধ | 213 নাম : শিমিলিয়া সরেন স্বামীর নাম: সুফল টুডু বাড়ির নং : n0072 বয়স : 42 লিঙ্গ : মহিলা | JSL3168101 ফটো উপলব্ধ |
| 214 নাম : নলেন টুডু পিতার নাম: চাঁদ টুডু বাড়ির নং : n0072 বয়স : 61 লিঙ্গ : পুরুষ | JSL1665868 ফটো উপলব্ধ | 215 নাম : সিংরায় মুর্মু পিতার নাম: মৃত লক্ষ্মীরাম মুর্মু বাড়ির নং : N0057 বয়স : 24 লিঙ্গ : পুরুষ | WZJ2038248 ফটো উপলব্ধ | 216 নাম : সাবালি চরে স্বামীর নাম: ফুলিয়া বাড়ির নং : n0061 বয়স : 73 লিঙ্গ : মহিলা | JSL3063427 ফটো উপলব্ধ |
| 217 নাম : সনালী হাঁসদা স্বামীর নাম: সিংরাই বাড়ির নং : n0097 বয়স : 62 লিঙ্গ : মহিলা | JSL1228584 ফটো উপলব্ধ | 218 নাম : রানী হাঁসদা স্বামীর নাম: মঙ্গলা মুর্মু বাড়ির নং : 58 বয়স : 125 লিঙ্গ : মহিলা | WZJ1603406 ফটো উপলব্ধ | 219 নাম : বিনয় পিতার নাম: সুনিল বাড়ির নং : n0063 বয়স : 56 লিঙ্গ : পুরুষ | JSL1712157 ফটো উপলব্ধ |
| 220 নাম : অর্চনা রাজবংশী পিতার নাম: সুবল রাজবংশী বাড়ির নং : n0078 বয়স : 38 লিঙ্গ : মহিলা | WZJ0822536 ফটো উপলব্ধ | 221 নাম : ভাদ রাজবংশী স্বামীর নাম: সুবল রাজবংশী বাড়ির নং : n0078 বয়স : 56 লিঙ্গ : মহিলা | JSL2662401 ফটো উপলব্ধ | 222 নাম : সুজিৎ টুডু পিতার নাম: মনত টুডু বাড়ির নং : n0077 বয়স : 33 লিঙ্গ : পুরুষ | WZJ1272343 ফটো উপলব্ধ |
| 223 নাম : মাইদি স্বামীর নাম: মনত বাড়ির নং : n0077 বয়স : 57 লিঙ্গ : মহিলা | JSL1229756 ফটো উপলব্ধ | 224 নাম : রাম হেমব্রম পিতার নাম: রঘুপতি হেমব্রম বাড়ির নং : n0065 বয়স : 37 লিঙ্গ : পুরুষ | WZJ0822551 ফটো উপলব্ধ | 225 নাম : পার্বতী পিতার নাম: বিশ্বনাথ বাড়ির নং : n0065 বয়স : 54 লিঙ্গ : মহিলা | JSL3063245 ফটো উপলব্ধ |
| 226 নাম : মিনতি স্বামীর নাম: রাম বাড়ির নং : n0062 বয়স : 61 লিঙ্গ : মহিলা | JSL2222172 ফটো উপলব্ধ | 227 নাম : মনোজ হাঁসদা পিতার নাম: বুধরাই হাঁসদা বাড়ির নং : n0070 বয়স : 39 লিঙ্গ : পুরুষ | JSL2909794 ফটো উপলব্ধ | 228 নাম : ললিত তুড়ি পিতার নাম: সুধমা তুড়ি বাড়ির নং : n0086 বয়স : 30 লিঙ্গ : পুরুষ | WZJ1272350 ফটো উপলব্ধ |
| 229 নাম : মিনতি তুরি স্বামীর নাম: সুদামা তুরি বাড়ির নং : n0086 বয়স : 65 লিঙ্গ : মহিলা | JSL1664135 ফটো উপলব্ধ | 230 নাম : সুদামা পিতার নাম: ভাদো বাড়ির নং : n0086 বয়স : 60 লিঙ্গ : পুরুষ | JSL1664150 ফটো উপলব্ধ | 231 নাম : লক্ষী সরেন স্বামীর নাম: লাইসেন মুর্মু বাড়ির নং : n0117 বয়স : 37 লিঙ্গ : মহিলা | WZJ0822668 ফটো উপলব্ধ |
| 232 নাম : চাঁদ টুডু পিতার নাম: মঙ্গল টুডু বাড়ির নং : n0072 বয়স : 34 লিঙ্গ : পুরুষ | WZJ1272285 ফটো উপলব্ধ | 233 নাম : ফুলমনি স্বামীর নাম: যোগিন্দর বাড়ির নং : n0091 বয়স : 82 লিঙ্গ : মহিলা | JSL3063252 ফটো উপলব্ধ | 234 নাম : মুন্নি কিস্ক স্বামীর নাম: রমিল সরেন বাড়ির নং : এন0097 বয়স : 28 লিঙ্গ : মহিলা | WZJ1640069 ফটো উপলব্ধ |

| | | | | | |
|---|--------------------------|--|--------------------------|---|--------------------------|
| 235 নাম : সুফ ল টুডু পিতার নাম: চাঁদু টুডু বাড়ির নং : n0072 বয়স : 57 লিঙ্গ : পুরুষ | JSL1710334 ফটো উপলব্ধ | 236 নাম : কল্পনা বান্ধে স্বামীর নাম: চাঁদু টুডু বাড়ির নং : মালকুড়া বয়স : 24 লিঙ্গ : মহিলা | WZJ2350205 ফটো উপলব্ধ | 237 নাম : সাবিনা টুডু পিতার নাম: সুফল বাড়ির নং : মল্লুরা বয়স : 24 লিঙ্গ : মহিলা | WZJ2377497 ফটো উপলব্ধ |
| 238 নাম : তামালি স্বামীর নাম: আমাসু বাড়ির নং : n0085 বয়স : 56 লিঙ্গ : মহিলা | JSL3063039 ফটো উপলব্ধ | 239 নাম : মলিন সরেন পিতার নাম: কাসরাই সরেন বাড়ির নং : n0063 বয়স : 39 লিঙ্গ : পুরুষ | JSL2909745 ফটো উপলব্ধ | 240 নাম : মতিলাল হাঁসদা পিতার নাম: বিনোদ হাঁসদা বাড়ির নং : n0070 বয়স : 34 লিঙ্গ : পুরুষ | WZJ1155324 ফটো উপলব্ধ |
| 241 নাম : মঙ্গল বান্ধে মায়ের নাম: সাবালী চড়ে বাড়ির নং : n0138 বয়স : 39 লিঙ্গ : পুরুষ | WZJ0822718 ফটো উপলব্ধ | 242 নাম : মাইকু স্বামীর নাম: বেটকা বাড়ির নং : n0105 বয়স : 57 লিঙ্গ : মহিলা | JSL1227974 ফটো উপলব্ধ | 243 নাম : সোনানাথ হেহ্রম পিতার নাম: রঘুপতি হেহ্রম বাড়ির নং : n0065 বয়স : 30 লিঙ্গ : পুরুষ | WZJ1272251 ফটো উপলব্ধ |
| 244 নাম : জোসেব সরেন পিতার নাম: বাবুরাম সরেন বাড়ির নং : এন0094 বয়স : 21 লিঙ্গ : পুরুষ | WZJ2364123 ফটো উপলব্ধ | 245 নাম : রমিলা সরেন পিতার নাম: সিংগরাই সরেন বাড়ির নং : n0097 বয়স : 39 লিঙ্গ : পুরুষ | JSL2909760 ফটো উপলব্ধ | 246 নাম : বিমলা মুচি পিতার নাম: জোসেফ মুচি বাড়ির নং : মল্লুরা বয়স : 65 লিঙ্গ : মহিলা | WZJ2351393 ফটো উপলব্ধ |
| 247 নাম : মাইদি মূর্মু পিতার নাম: মঙ্গল মূর্মু বাড়ির নং : n0047 বয়স : 39 লিঙ্গ : মহিলা | JSL3245735 ফটো উপলব্ধ | 248 নাম : সমাই মূর্মু পিতার নাম: কান্দন মূর্মু বাড়ির নং : n0047 বয়স : 36 লিঙ্গ : পুরুষ | WZJ0822619 ফটো উপলব্ধ | 249 নাম : ছিতা কিকু স্বামীর নাম: শিবনাথ সরেন বাড়ির নং : N0017 বয়স : 31 লিঙ্গ : মহিলা | WZJ1734342 ফটো উপলব্ধ |
| 250 নাম : গুয়া মুরমু পিতার নাম: ভুতু বাড়ির নং : n0047 বয়স : 71 লিঙ্গ : পুরুষ | JSL1227305 ফটো উপলব্ধ | 251 নাম : ডুনকু স্বামীর নাম: গুয়া বাড়ির নং : n0047 বয়স : 66 লিঙ্গ : মহিলা | JSL2662955 ফটো উপলব্ধ | 252 নাম : মাইনো মার্ভি স্বামীর নাম: বারকা মূর্মু বাড়ির নং : n0047 বয়স : 51 লিঙ্গ : মহিলা | JSL3245743 ফটো উপলব্ধ |
| 253 নাম : গনেশ্বর কিকু পিতার নাম: বিনয় কিকু বাড়ির নং : N0063 বয়স : 26 লিঙ্গ : পুরুষ | WZJ1734383 ফটো উপলব্ধ | 254 নাম : বাড়কা মুরমু পিতার নাম: ভুতু বাড়ির নং : n0047 বয়স : 57 লিঙ্গ : পুরুষ | JSL1227545 ফটো উপলব্ধ | 255 নাম : বহর কিকু স্বামীর নাম: কান্দন বাড়ির নং : n0047 বয়স : 56 লিঙ্গ : মহিলা | JSL1226547 ফটো উপলব্ধ |
| 256 নাম : ফুলমণি মার্ভী স্বামীর নাম: চুডকা মূর্মু বাড়ির নং : n0047 বয়স : 53 লিঙ্গ : মহিলা | JSL1226398 ফটো উপলব্ধ | 257 নাম : পৌতম মূর্মু পিতার নাম: গুয়া মূর্মু বাড়ির নং : 047 বয়স : 29 লিঙ্গ : পুরুষ | WZJ1603448 ফটো উপলব্ধ | 258 নাম : সূজন মূর্মু পিতার নাম: গুয়া মূর্মু বাড়ির নং : n0047 বয়স : 30 লিঙ্গ : পুরুষ | WZJ1402593 ফটো উপলব্ধ |
| 259 নাম : হপনমই কিকু স্বামীর নাম: দালাল হেমরম বাড়ির নং : N0114 বয়স : 40 লিঙ্গ : মহিলা | WZJ1734227 ফটো উপলব্ধ | 260 নাম : লক্ষী মূর্মু পিতার নাম: মঙ্গল মূর্মু বাড়ির নং : n0047 বয়স : 30 লিঙ্গ : মহিলা | WZJ1402619 ফটো উপলব্ধ | 261 নাম : কান্দন মুরমু পিতার নাম: ভুতু বাড়ির নং : n0047 বয়স : 59 লিঙ্গ : পুরুষ | JSL3063492 ফটো উপলব্ধ |
| 262 নাম : ঝঙ্গল মুরমু পিতার নাম: ভুতু বাড়ির নং : n0047 বয়স : 66 লিঙ্গ : পুরুষ | JSL1226836 ফটো উপলব্ধ | 263 নাম : কমল মূর্মু পিতার নাম: বাসকো মূর্মু বাড়ির নং : N0047 বয়স : 30 লিঙ্গ : পুরুষ | WZJ2038156 ফটো উপলব্ধ | 264 নাম : চুডকা মূর্মু পিতার নাম: ভুতু বাড়ির নং : n0047 বয়স : 56 লিঙ্গ : পুরুষ | JSL1668425 ফটো উপলব্ধ |

| | | | | | |
|--|--------------------------|---|--------------------------|--|--------------------------|
| 265 নাম : মিলনি মুর্মু পিতার নাম: চুড়কা মুর্মু বাড়ির নং : n0047 বয়স : 36 লিঙ্গ : মহিলা | WZJ0958504 ফটো উপলব্ধ | 266 নাম : সীতা কিঙ্ক স্বামীর নাম: বিশ্বজিৎ সরেন বাড়ির নং : এন188 বয়স : 26 লিঙ্গ : মহিলা | WZJ2307072 ফটো উপলব্ধ | 267 নাম : মিনতি সরেন স্বামীর নাম: সমাই মুর্মু বাড়ির নং : 47 বয়স : 31 লিঙ্গ : মহিলা | WZJ1603554 ফটো উপলব্ধ |
| 268 নাম : কমল চড়ে পিতার নাম: মাতলু চড়ে বাড়ির নং : n0115 বয়স : 37 লিঙ্গ : পুরুষ | WZJ0958587 ফটো উপলব্ধ | 269 নাম : মাতালু চড়ে পিতার নাম: পাণ্ডু চড়ে বাড়ির নং : n0046 বয়স : 61 লিঙ্গ : পুরুষ | JSL1669043 ফটো উপলব্ধ | 270 নাম : সাজিলা চড়ে পিতার নাম: পান্ডু চড়ে বাড়ির নং : n0046 বয়স : 65 লিঙ্গ : পুরুষ | JSL1227529 ফটো উপলব্ধ |
| 271 নাম : লকস্মী বাক্কে স্বামীর নাম: মুক্শী টুডু বাড়ির নং : n0046 বয়স : 68 লিঙ্গ : মহিলা | JSL1226323 ফটো উপলব্ধ | 272 নাম : হোপনমই চড়ে পিতার নাম: লক্ষীরাম চড়ে বাড়ির নং : n0046 বয়স : 38 লিঙ্গ : মহিলা | WZJ0059444 ফটো উপলব্ধ | 273 নাম : অমল চড়ে পিতার নাম: মাতলু চড়ে বাড়ির নং : n0046 বয়স : 43 লিঙ্গ : পুরুষ | JSL3245719 ফটো উপলব্ধ |
| 274 নাম : মুনি টুডু স্বামীর নাম: লক্ষীরাম বাড়ির নং : n0046 বয়স : 66 লিঙ্গ : মহিলা | JSL1226505 ফটো উপলব্ধ | 275 নাম : হাজী মার্ভি স্বামীর নাম: সাজলা চড়ে বাড়ির নং : n0046 বয়স : 44 লিঙ্গ : মহিলা | JSL3168051 ফটো উপলব্ধ | 276 নাম : দালাল হেমরম মায়ের নাম: ধনী চড়ে বাড়ির নং : n0114 বয়স : 39 লিঙ্গ : পুরুষ | WZJ0958546 ফটো উপলব্ধ |
| 277 নাম : মঙ্গল টুডু পিতার নাম: সাহু টুডু বাড়ির নং : গুয়াবারি বয়স : 79 লিঙ্গ : পুরুষ | JSL1666775 ফটো উপলব্ধ | 278 নাম : যোগেশ মুর্মু পিতার নাম: মুনসী মুর্মু বাড়ির নং : এন0104 বয়স : 23 লিঙ্গ : পুরুষ | WZJ2121838 ফটো উপলব্ধ | 279 নাম : বৃন্দিন টুডু পিতার নাম: বৃধু টুডু বাড়ির নং : নং101 বয়স : 30 লিঙ্গ : মহিলা | WZJ2038685 ফটো উপলব্ধ |
| 280 নাম : সুমি টুডু পিতার নাম: বালিয়া টুডু বাড়ির নং : n0044 বয়স : 32 লিঙ্গ : মহিলা | WZJ1272152 ফটো উপলব্ধ | 281 নাম : রানি হেমরম স্বামীর নাম: মুনশি মুর্মু বাড়ির নং : এন0104 বয়স : 36 লিঙ্গ : মহিলা | RBT1306869 ফটো উপলব্ধ | 282 নাম : পরিমল মুর্মু পিতার নাম: আন্তা মুর্মু বাড়ির নং : n0102 বয়স : 30 লিঙ্গ : পুরুষ | WZJ1272236 ফটো উপলব্ধ |
| 283 নাম : বিটিয়া স্বামীর নাম: দুখুন বাড়ির নং : n0102 বয়স : 62 লিঙ্গ : মহিলা | JSL2221687 ফটো উপলব্ধ | 284 নাম : মুংলী টুডু পিতার নাম: দুঃখুন টুডু বাড়ির নং : 238 বয়স : 39 লিঙ্গ : মহিলা | WZJ0752527 ফটো উপলব্ধ | 285 নাম : বালিয়া টুডু পিতার নাম: ছোট টুডু বাড়ির নং : n0044 বয়স : 60 লিঙ্গ : পুরুষ | WZJ1051051 ফটো উপলব্ধ |
| 286 নাম : মুন্সি পিতার নাম: ছোট বাড়ির নং : n0044 বয়স : 60 লিঙ্গ : পুরুষ | JSL1226117 ফটো উপলব্ধ | 287 নাম : সীমা মুর্মু স্বামীর নাম: হাকিম হেমরম বাড়ির নং : 43 বয়স : 28 লিঙ্গ : মহিলা | WZJ1603497 ফটো উপলব্ধ | 288 নাম : শ্যামল টুডু পিতার নাম: বাড়কা টুডু বাড়ির নং : n0044 বয়স : 37 লিঙ্গ : পুরুষ | WZJ1051044 ফটো উপলব্ধ |
| 289 নাম : মাইকু স্বামীর নাম: বালিয়া বাড়ির নং : n0044 বয়স : 55 লিঙ্গ : মহিলা | JSL3063153 ফটো উপলব্ধ | 290 নাম : আরতী টুডু পিতার নাম: দুঃখুন টুডু বাড়ির নং : n0102 বয়স : 31 লিঙ্গ : মহিলা | WZJ1490580 ফটো উপলব্ধ | 291 নাম : আরোতি টুডু স্বামীর নাম: মাথাই সরেন বাড়ির নং : n0101 বয়স : 40 লিঙ্গ : মহিলা | JSL3245727 ফটো উপলব্ধ |
| 292 নাম : চানি বাক্কে স্বামীর নাম: আমিন টুডু বাড়ির নং : n0073 বয়স : 31 লিঙ্গ : মহিলা | WZJ1272327 ফটো উপলব্ধ | 293 নাম : সারো টুডু স্বামীর নাম: মতি সরেন বাড়ির নং : n0101 বয়স : 37 লিঙ্গ : মহিলা | JSL3245685 ফটো উপলব্ধ | 294 নাম : সুজিৎ টুডু পিতার নাম: বালিয়া টুডু বাড়ির নং : n0044 বয়স : 34 লিঙ্গ : পুরুষ | WZJ1272145 ফটো উপলব্ধ |



| | | | | | |
|---|--------------------------|---|--------------------------|---|--------------------------|
| 295 নাম : আমিন টুডু পিতার নাম: বাপুড়া টুডু বাড়ির নং : n0073 বয়স : 32 লিঙ্গ : পুরুষ | WZJ1155373 ফটো উপলব্ধ | 296 নাম : মুনসি মূর্মু পিতার নাম: সোনা মূর্মু বাড়ির নং : n0104 বয়স : 64 লিঙ্গ : পুরুষ | JSL3063336 ফটো উপলব্ধ | 297 নাম : শ্যাম টুডু পিতার নাম: দুঃখন টুডু বাড়ির নং : 238 বয়স : 37 লিঙ্গ : পুরুষ | WZJ0752519 ফটো উপলব্ধ |
| 298 নাম : মানি টুডু পিতার নাম: বৃধ টুডু বাড়ির নং : n0355 বয়স : 27 লিঙ্গ : মহিলা | WZJ1734110 ফটো উপলব্ধ | 299 নাম : মালা তুরী স্বামীর নাম: রাজেশ তুরী বাড়ির নং : N086 বয়স : 30 লিঙ্গ : মহিলা | WZJ1734151 ফটো উপলব্ধ | 300 নাম : লক্ষন বাক্কে মায়ের নাম: লক্ষী মূর্মু বাড়ির নং : n0050 বয়স : 43 লিঙ্গ : পুরুষ | WZJ0822478 ফটো উপলব্ধ |
| 301 নাম : পাণ্ডু বাক্কে পিতার নাম: লক্ষন বাক্কে বাড়ির নং : n0050 বয়স : 80 লিঙ্গ : পুরুষ | JSL1668920 ফটো উপলব্ধ | 302 নাম : লক্ষ্মী স্বামীর নাম: রসিদ বাড়ির নং : n0050 বয়স : 80 লিঙ্গ : মহিলা | JSL1668953 ফটো উপলব্ধ | 303 নাম : কবিরাজ বাক্কে পিতার নাম: লক্ষন বাক্কে বাড়ির নং : n0053 বয়স : 76 লিঙ্গ : পুরুষ | JSL3063377 ফটো উপলব্ধ |
| 304 নাম : সমাই বাক্কে পিতার নাম: রসিদ বাক্কে বাড়ির নং : n0050 বয়স : 42 লিঙ্গ : পুরুষ | JSL2221802 ফটো উপলব্ধ | 305 নাম : সুমতি মূর্মু স্বামীর নাম: লক্ষণ বাক্কে বাড়ির নং : N0050 বয়স : 38 লিঙ্গ : মহিলা | WZJ2038446 ফটো উপলব্ধ | 306 নাম : মাইদি বাক্কে মায়ের নাম: লক্ষী মূর্মু বাড়ির নং : n0050 বয়স : 36 লিঙ্গ : মহিলা | WZJ0822593 ফটো উপলব্ধ |
| 307 নাম : রাধন বাক্কে মায়ের নাম: লক্ষী মূর্মু বাড়ির নং : n0050 বয়স : 39 লিঙ্গ : মহিলা | WZJ0822585 ফটো উপলব্ধ | 308 নাম : লক্ষী বাক্কে পিতার নাম: কবিরাজ বাক্কে বাড়ির নং : n0053 বয়স : 36 লিঙ্গ : মহিলা | WZJ1155241 ফটো উপলব্ধ | 309 নাম : ঝানো বাক্কে মায়ের নাম: লক্ষী মূর্মু বাড়ির নং : n0050 বয়স : 34 লিঙ্গ : মহিলা | WZJ1051002 ফটো উপলব্ধ |
| 310 নাম : মুংলী স্বামীর নাম: কবিরাজ বাড়ির নং : n0053 বয়স : 71 লিঙ্গ : মহিলা | JSL3063385 ফটো উপলব্ধ | 311 নাম : মানকু হেমরম স্বামীর নাম: সমাই বাক্কে বাড়ির নং : n0050 বয়স : 40 লিঙ্গ : মহিলা | JSL3245677 ফটো উপলব্ধ | 312 নাম : লক্ষণ বাক্কে পিতার নাম: পাণ্ডু বাক্কে বাড়ির নং : n0050 বয়স : 43 লিঙ্গ : পুরুষ | JSL3245693 ফটো উপলব্ধ |
| 313 নাম : রাজেশ বাসকে পিতার নাম: সমাই বাক্কে বাড়ির নং : 10 বয়স : 23 লিঙ্গ : পুরুষ | WZJ2190544 ফটো উপলব্ধ | 314 নাম : সুশিল বাক্কে পিতার নাম: কানগই বাক্কে বাড়ির নং : n0098 বয়স : 39 লিঙ্গ : পুরুষ | WZJ1272186 ফটো উপলব্ধ | 315 নাম : রানী হেমরম স্বামীর নাম: রাধন বাক্কে বাড়ির নং : n0098 বয়স : 46 লিঙ্গ : মহিলা | WZJ1490549 ফটো উপলব্ধ |
| 316 নাম : এমানুয়েল বাক্কে পিতার নাম: চুন্সু বাক্কে বাড়ির নং : n0074 বয়স : 66 লিঙ্গ : পুরুষ | JSL1226828 ফটো উপলব্ধ | 317 নাম : মাঝলী টুডু স্বামীর নাম: বদে বাড়ির নং : n0052 বয়স : 54 লিঙ্গ : মহিলা | JSL1229723 ফটো উপলব্ধ | 318 নাম : বাহা বাক্কে পিতার নাম: রাম বাক্কে বাড়ির নং : n0098 বয়স : 35 লিঙ্গ : মহিলা | WZJ0822635 ফটো উপলব্ধ |
| 319 নাম : বাসন্তী বাক্কে পিতার নাম: সমাই বাক্কে বাড়ির নং : N0050 বয়স : 26 লিঙ্গ : মহিলা | WZJ1734474 ফটো উপলব্ধ | 320 নাম : ধনাইরাম বাক্কে পিতার নাম: ইমানুয়েল বাক্কে বাড়ির নং : এন0074 বয়স : 24 লিঙ্গ : পুরুষ | WZJ2121747 ফটো উপলব্ধ | 321 নাম : রামু বাক্কে পিতার নাম: সুন্দর বাক্কে বাড়ির নং : n0098 বয়স : 60 লিঙ্গ : পুরুষ | JSL1226794 ফটো উপলব্ধ |
| 322 নাম : এমেলি বাক্কে মায়ের নাম: মল্লিকা মূর্মু বাড়ির নং : n0074 বয়স : 34 লিঙ্গ : মহিলা | WZJ1272178 ফটো উপলব্ধ | 323 নাম : হোপনা বাক্কে পিতার নাম: বদে বাক্কে বাড়ির নং : N0052 বয়স : 27 লিঙ্গ : পুরুষ | WZJ1734482 ফটো উপলব্ধ | 324 নাম : রাখাল বাক্কে পিতার নাম: লক্ষন বাক্কে বাড়ির নং : n0051 বয়স : 69 লিঙ্গ : পুরুষ | JSL1670538 ফটো উপলব্ধ |

| | | | | | |
|--|--------------------------|--|--------------------------|--|--------------------------|
| 325 নাম : মোহন বাস্কে পিতার নাম: বদে বাস্কে বাড়ির নং : নং052 বয়স : 29 লিঙ্গ : পুরুষ | WZJ2039121 ফটো উপলব্ধ | 326 নাম : মানকি স্বামীর নাম: গাজ বাড়ির নং : n0052 বয়স : 73 লিঙ্গ : মহিলা | JSL1722685 ফটো উপলব্ধ | 327 নাম : অবিনাশ বাস্কে পিতার নাম: বদে বাস্কে বাড়ির নং : 52 বয়স : 27 লিঙ্গ : পুরুষ | WZJ1603562 ফটো উপলব্ধ |
| 328 নাম : রাভন বাস্কে পিতার নাম: সুন্দর বাস্কে বাড়ির নং : n0098 বয়স : 45 লিঙ্গ : পুরুষ | JSL2662740 ফটো উপলব্ধ | 329 নাম : সুমিলা মূর্ম স্বামীর নাম: সুশীল বাস্কে বাড়ির নং : n0098 বয়স : 33 লিঙ্গ : মহিলা | WZJ1272194 ফটো উপলব্ধ | 330 নাম : কমলী বাস্কে পিতার নাম: গোপেন বাস্কে বাড়ির নং : n0074 বয়স : 32 লিঙ্গ : মহিলা | WZJ1155332 ফটো উপলব্ধ |
| 331 নাম : অঞ্জলী বাস্কে স্বামীর নাম: জারমান হেমরম বাড়ির নং : N0060 বয়স : 28 লিঙ্গ : মহিলা | WZJ1734375 ফটো উপলব্ধ | 332 নাম : আলোতি স্বামীর নাম: রাখাল বাড়ির নং : n0051 বয়স : 63 লিঙ্গ : মহিলা | JSL3063401 ফটো উপলব্ধ | 333 নাম : সাবলী হেমরম স্বামীর নাম: বদে বাস্কে বাড়ির নং : n0052 বয়স : 63 লিঙ্গ : মহিলা | JSL2221323 ফটো উপলব্ধ |
| 334 নাম : লক্ষন বাস্কে পিতার নাম: সুন্দর বাস্কে বাড়ির নং : n0098 বয়স : 45 লিঙ্গ : পুরুষ | JSL3065505 ফটো উপলব্ধ | 335 নাম : বিছা স্বামীর নাম: এমানুয়েল বাড়ির নং : n0074 বয়স : 61 লিঙ্গ : মহিলা | JSL1226786 ফটো উপলব্ধ | 336 নাম : তপন বাস্কে মায়ের নাম: সাবালী চাঁড়ে বাড়ির নং : N0428 বয়স : 27 লিঙ্গ : পুরুষ | WZJ1734417 ফটো উপলব্ধ |
| 337 নাম : রঞ্জিত বাস্কে মায়ের নাম: মল্লিকা মূর্ম বাড়ির নং : এন0074 বয়স : 27 লিঙ্গ : পুরুষ | WZJ2121754 ফটো উপলব্ধ | 338 নাম : সাবালী বেসরা স্বামীর নাম: অরুণ হেমরম বাড়ির নং : n0112 বয়স : 61 লিঙ্গ : মহিলা | JSL1229681 ফটো উপলব্ধ | 339 নাম : ফতে হেমরম পিতার নাম: অরুণ হেমরম বাড়ির নং : n0112 বয়স : 37 লিঙ্গ : পুরুষ | WZJ1155340 ফটো উপলব্ধ |
| 340 নাম : বিটিমই হাঁসদা স্বামীর নাম: ফতে হেমরম বাড়ির নং : n0112 বয়স : 37 লিঙ্গ : মহিলা | WZJ1734037 ফটো উপলব্ধ | 341 নাম : দিনেশ মুচি পিতার নাম: গোপেশ্বর মুচি বাড়ির নং : n0106 বয়স : 37 লিঙ্গ : পুরুষ | WZJ1155290 ফটো উপলব্ধ | 342 নাম : সঙ্কর তুরি পিতার নাম: গোলাপ মন্ডল বাড়ির নং : n0100 বয়স : 29 লিঙ্গ : পুরুষ | WZJ1490556 ফটো উপলব্ধ |
| 343 নাম : গোপিশ্বর মুচি পিতার নাম: হরিলাল মুচি বাড়ির নং : n0106 বয়স : 69 লিঙ্গ : পুরুষ | JSL1226372 ফটো উপলব্ধ | 344 নাম : ছতিশ মুচি পিতার নাম: বিপিন মুচি বাড়ির নং : n0100 বয়স : 36 লিঙ্গ : পুরুষ | WZJ1272210 ফটো উপলব্ধ | 345 নাম : পুতুল মুচি পিতার নাম: গুপিশ্বর মুচি বাড়ির নং : n0106 বয়স : 36 লিঙ্গ : মহিলা | WZJ1272319 ফটো উপলব্ধ |
| 346 নাম : বিন্দু স্বামীর নাম: গোপিশ্বর বাড়ির নং : n0106 বয়স : 62 লিঙ্গ : মহিলা | JSL3063450 ফটো উপলব্ধ | 347 নাম : যোগেন মুচি পিতার নাম: গনেশ মুচি বাড়ির নং : n0082 বয়স : 69 লিঙ্গ : পুরুষ | JSL1663798 ফটো উপলব্ধ | 348 নাম : বিমান স্বামীর নাম: বলাই বাড়ির নং : n0106 বয়স : 67 লিঙ্গ : মহিলা | JSL1227248 ফটো উপলব্ধ |
| 349 নাম : ঝিতিশ মুচি পিতার নাম: বিপিন মুচি বাড়ির নং : n0100 বয়স : 38 লিঙ্গ : পুরুষ | WZJ1272202 ফটো উপলব্ধ | 350 নাম : গোপাল মণ্ডল পিতার নাম: আকালু মণ্ডল বাড়ির নং : n0075 বয়স : 62 লিঙ্গ : পুরুষ | JSL1663590 ফটো উপলব্ধ | 351 নাম : আমতি মণ্ডল স্বামীর নাম: গোপাল মণ্ডল বাড়ির নং : n0075 বয়স : 56 লিঙ্গ : মহিলা | JSL3063443 ফটো উপলব্ধ |
| 352 নাম : দুলাল হেমরম মায়ের নাম: টেপনী মূর্ম বাড়ির নং : এন0047 বয়স : 28 লিঙ্গ : পুরুষ | WZJ2121804 ফটো উপলব্ধ | 353 নাম : টেপনি মূর্ম মায়ের নাম: লছমী মূর্ম বাড়ির নং : N0047 বয়স : 49 লিঙ্গ : মহিলা | WZJ1734292 ফটো উপলব্ধ | 354 নাম : মাঝান হেমরম স্বামীর নাম: সরকার মূর্ম বাড়ির নং : n0108 বয়স : 57 লিঙ্গ : মহিলা | JSL1228923 ফটো উপলব্ধ |



বিধানসভা নির্বাচনক্ষেত্রের নং, নাম : 50-মালদহ
ভাগ নং, নাম : 2-মালকুড়া,

| | | | | | |
|---|--------------------------|---|--------------------------|--|--------------------------|
| 355 নাম : খেলা মূর্মু পিতার নাম: আতা মূর্মু বাড়ির নং : n0108 বয়স : 29 লিঙ্গ : পুরুষ | WZJ1402544 ফটো উপলব্ধ | 356 নাম : সরকার মূর্মু পিতার নাম: খেলা মূর্মু বাড়ির নং : n0108 বয়স : 62 লিঙ্গ : পুরুষ | JSL1226281 ফটো উপলব্ধ | 357 নাম : খেলা মূর্মু পিতার নাম: সরকার মূর্মু বাড়ির নং : n0108 বয়স : 29 লিঙ্গ : পুরুষ | WZJ1402551 ফটো উপলব্ধ |
| 358 নাম : ছিতা হাঁসদা স্বামীর নাম: আতা মূর্মু বাড়ির নং : n0108 বয়স : 53 লিঙ্গ : মহিলা | JSL3063088 ফটো উপলব্ধ | 359 নাম : সোনা মূর্মু স্বামীর নাম: বাবুল সোরন বাড়ির নং : N0067 বয়স : 41 লিঙ্গ : মহিলা | WZJ1734532 ফটো উপলব্ধ | 360 নাম : পাকলাই মূর্মু স্বামীর নাম: চৈতন টুডু বাড়ির নং : n0096 বয়স : 62 লিঙ্গ : মহিলা | JSL2221364 ফটো উপলব্ধ |
| 361 নাম : এমেলি মূর্মু স্বামীর নাম: বাজিয়া হেমরম বাড়ির নং : N0183 বয়স : 41 লিঙ্গ : মহিলা | WZJ1734235 ফটো উপলব্ধ | 362 নাম : ঠাকরান মূর্মু পিতার নাম: খেলা মূর্মু বাড়ির নং : n0108 বয়স : 42 লিঙ্গ : মহিলা | JSL1227990 ফটো উপলব্ধ | 363 নাম : আতা মূর্মু পিতার নাম: খেলা মূর্মু বাড়ির নং : n0108 বয়স : 60 লিঙ্গ : পুরুষ | JSL1226273 ফটো উপলব্ধ |
| 364 নাম : নরেশ টুডু পিতার নাম: চৈতন টুডু বাড়ির নং : 232 বয়স : 38 লিঙ্গ : পুরুষ | WZJ0752485 ফটো উপলব্ধ | 365 নাম : মাইকেল টুডু পিতার নাম: চৈতন্য টুডু বাড়ির নং : n0096 বয়স : 31 লিঙ্গ : পুরুষ | WZJ1155217 ফটো উপলব্ধ | 366 নাম : বিমল সরেন পিতার নাম: সুনিরাম সরেন বাড়ির নং : n0092 বয়স : 32 লিঙ্গ : পুরুষ | WZJ1050947 ফটো উপলব্ধ |
| 367 নাম : শান্তি সরেন পিতার নাম: ছোট সরেন বাড়ির নং : n0092 বয়স : 55 লিঙ্গ : মহিলা | JSL2909752 ফটো উপলব্ধ | 368 নাম : শিবনাথ সরেন পিতার নাম: ছোট সরেন বাড়ির নং : n0092 বয়স : 39 লিঙ্গ : পুরুষ | JSL2909778 ফটো উপলব্ধ | 369 নাম : সামিলা রাজবংশী (সরকার) স্বামীর নাম: উৎপল সরকার বাড়ির নং : n0092 বয়স : 36 লিঙ্গ : মহিলা | WZJ0822676 ফটো উপলব্ধ |
| 370 নাম : মাইকা মূর্মু স্বামীর নাম: ছোট সরেন বাড়ির নং : n0092 বয়স : 71 লিঙ্গ : মহিলা | JSL2909737 ফটো উপলব্ধ | 371 নাম : সুনিরাম সরেন পিতার নাম: ছোট সরেন বাড়ির নং : n0092 বয়স : 63 লিঙ্গ : পুরুষ | JSL2662484 ফটো উপলব্ধ | 372 নাম : শ্যামল সরেন পিতার নাম: সুনিরাম সরেন বাড়ির নং : n0092 বয়স : 37 লিঙ্গ : পুরুষ | WZJ1050962 ফটো উপলব্ধ |
| 373 নাম : বড়কী স্বামীর নাম: হোপনা বাড়ির নং : n0103 বয়স : 67 লিঙ্গ : মহিলা | JSL3063534 ফটো উপলব্ধ | 374 নাম : বাসন্তী মূর্মু পিতার নাম: সিংগরায় মূর্মু বাড়ির নং : n0079 বয়স : 24 লিঙ্গ : মহিলা | WZJ2038586 ফটো উপলব্ধ | 375 নাম : বাহা হাঁসদা স্বামীর নাম: সুন্দর মূর্মু বাড়ির নং : n0080 বয়স : 36 লিঙ্গ : মহিলা | WZJ1051028 ফটো উপলব্ধ |
| 376 নাম : অনিল পিতার নাম: লুন্ধ বাড়ির নং : n0080 বয়স : 66 লিঙ্গ : পুরুষ | JSL1668359 ফটো উপলব্ধ | 377 নাম : মেরি টুডু স্বামীর নাম: মাণিয়েল মূর্মু বাড়ির নং : n0109 বয়স : 40 লিঙ্গ : মহিলা | WZJ0958538 ফটো উপলব্ধ | 378 নাম : শিংরাই মূর্মু পিতার নাম: নিমন মূর্মু বাড়ির নং : এন0058 বয়স : 25 লিঙ্গ : পুরুষ | WZJ2256667 ফটো উপলব্ধ |
| 379 নাম : লাইসিন মূর্মু পিতার নাম: লুন্ধ মূর্মু বাড়ির নং : n0080 বয়স : 41 লিঙ্গ : পুরুষ | WZJ0958793 ফটো উপলব্ধ | 380 নাম : বুদীন মূর্মু স্বামীর নাম: অনিল টুডু বাড়ির নং : n0080 বয়স : 62 লিঙ্গ : মহিলা | JSL1668383 ফটো উপলব্ধ | 381 নাম : দিলীপ মূর্মু পিতার নাম: হোপনা মূর্মু বাড়ির নং : n0103 বয়স : 41 লিঙ্গ : পুরুষ | JSL3168093 ফটো উপলব্ধ |
| 382 নাম : মংলা মূর্মু পিতার নাম: রমেশ মূর্মু বাড়ির নং : n0058 বয়স : 32 লিঙ্গ : পুরুষ | WZJ1272277 ফটো উপলব্ধ | 383 নাম : মিনগা কিক্ক স্বামীর নাম: নিমাই মূর্মু বাড়ির নং : n0058 বয়স : 43 লিঙ্গ : মহিলা | JSL1229269 ফটো উপলব্ধ | 384 নাম : শান্তী হেমরম স্বামীর নাম: দিলীপ মূর্মু বাড়ির নং : n0103 বয়স : 34 লিঙ্গ : মহিলা | WZJ1155225 ফটো উপলব্ধ |



| | | | | | |
|--|--------------------------|--|--------------------------|---|--------------------------|
| 385 নাম : মঙ্গল মূর্মু পিতার নাম: সুনীল মূর্মু বাড়ির নং : n0110 বয়স : 35 লিঙ্গ : পুরুষ | WZJ1155167 ফটো উপলব্ধ | 386 নাম : নিমাই মূর্মু পিতার নাম: সিংরাই বাড়ির নং : n0058 বয়স : 59 লিঙ্গ : পুরুষ | JSL1227917 ফটো উপলব্ধ | 387 নাম : সুন্দর মূর্মু পিতার নাম: লঙ্কু মূর্মু বাড়ির নং : n0080 বয়স : 40 লিঙ্গ : পুরুষ | JSL2909729 ফটো উপলব্ধ |
| 388 নাম : কাদনী পিতার নাম: লদর্ধ বাড়ির নং : n0080 বয়স : 69 লিঙ্গ : মহিলা | JSL1229400 ফটো উপলব্ধ | 389 নাম : সিংরাই মূর্মু পিতার নাম: বাজালি মূর্মু বাড়ির নং : n0079 বয়স : 69 লিঙ্গ : পুরুষ | JSL1229061 ফটো উপলব্ধ | 390 নাম : হপনমই সরেন স্বামীর নাম: মঙ্গল মূর্মু বাড়ির নং : নং110 বয়স : 28 লিঙ্গ : মহিলা | WZJ2039188 ফটো উপলব্ধ |
| 391 নাম : লক্ষ্মী সরেন স্বামীর নাম: সুনীল মূর্মু বাড়ির নং : n0110 বয়স : 62 লিঙ্গ : মহিলা | JSL3063112 ফটো উপলব্ধ | 392 নাম : মেরী মার্চিনা মূর্মু স্বামীর নাম: মালিন সরেন বাড়ির নং : N0063 বয়স : 32 লিঙ্গ : মহিলা | RBT1264662 ফটো উপলব্ধ | 393 নাম : ধরেন্দর মাউ পিতার নাম: চেনা মাউ বাড়ির নং : n0083 বয়স : 54 লিঙ্গ : পুরুষ | WZJ1051036 ফটো উপলব্ধ |
| 394 নাম : রীতা মাউ স্বামীর নাম: সিমান হেদ্রম বাড়ির নং : N0064 বয়স : 30 লিঙ্গ : মহিলা | WZJ1734326 ফটো উপলব্ধ | 395 নাম : শ্রীমতি কিঙ্ক স্বামীর নাম: শ্যামল টুডু বাড়ির নং : n0083 বয়স : 30 লিঙ্গ : মহিলা | WZJ1402643 ফটো উপলব্ধ | 396 নাম : মানিক মাউ পিতার নাম: চেনা মাউ বাড়ির নং : n0083 বয়স : 39 লিঙ্গ : পুরুষ | WZJ1050954 ফটো উপলব্ধ |
| 397 নাম : পূর্ণ রাজবংশী পিতার নাম: সুবল রাজবাংশী বাড়ির নং : n0352 বয়স : 30 লিঙ্গ : পুরুষ | WZJ1734086 ফটো উপলব্ধ | 398 নাম : সুবল রাজবংশী পিতার নাম: প্রহ্লাদ রাজবংশী বাড়ির নং : n0087 বয়স : 59 লিঙ্গ : পুরুষ | JSL2663011 ফটো উপলব্ধ | 399 নাম : চুমকুচ সরেন স্বামীর নাম: রেংটা বাড়ির নং : n0048 বয়স : 56 লিঙ্গ : মহিলা | JSL3063641 ফটো উপলব্ধ |
| 400 নাম : সুশান্না সরেন পিতার নাম: সুনিরাম সরেন বাড়ির নং : এন0093 বয়স : 23 লিঙ্গ : মহিলা | WZJ2247559 ফটো উপলব্ধ | 401 নাম : মাথাই সরেন পিতার নাম: সুফল সরেন বাড়ির নং : n0093 বয়স : 41 লিঙ্গ : পুরুষ | JSL3245750 ফটো উপলব্ধ | 402 নাম : সামু সরেন পিতার নাম: প্রসাদ সরেন বাড়ির নং : n0067 বয়স : 36 লিঙ্গ : মহিলা | WZJ1272368 ফটো উপলব্ধ |
| 403 নাম : চুরকি বাসকে স্বামীর নাম: সামু সরেন বাড়ির নং : n0067 বয়স : 36 লিঙ্গ : মহিলা | WZJ1490606 ফটো উপলব্ধ | 404 নাম : মতি সরেন পিতার নাম: সুফল সরেন বাড়ির নং : 229 বয়স : 39 লিঙ্গ : পুরুষ | WZJ0752493 ফটো উপলব্ধ | 405 নাম : ঘাউরী সরেন স্বামীর নাম: শক্ত মাউ বাড়ির নং : n0049 বয়স : 43 লিঙ্গ : মহিলা | JSL3168077 ফটো উপলব্ধ |
| 406 নাম : সুখচাঁদ সরেন পিতার নাম: মতি সরেন বাড়ির নং : N0229 বয়স : 26 লিঙ্গ : পুরুষ | WZJ1734201 ফটো উপলব্ধ | 407 নাম : সুভাষিনী মূর্মু পিতার নাম: সাগর মূর্মু বাড়ির নং : n0056 বয়স : 31 লিঙ্গ : মহিলা | WZJ1155399 ফটো উপলব্ধ | 408 নাম : নুনা সোরেন পিতার নাম: প্রসাদ সোরেন বাড়ির নং : n0067 বয়স : 39 লিঙ্গ : পুরুষ | WZJ0958629 ফটো উপলব্ধ |
| 409 নাম : সুনিরাম সরেন পিতার নাম: সুফল সরেন বাড়ির নং : n0093 বয়স : 53 লিঙ্গ : পুরুষ | JSL1226166 ফটো উপলব্ধ | 410 নাম : মনিষা মাউ স্বামীর নাম: সুনিরাম সরেন বাড়ির নং : n0093 বয়স : 43 লিঙ্গ : মহিলা | JSL3245768 ফটো উপলব্ধ | 411 নাম : সাগর মূর্মু পিতার নাম: কবিরাজ মূর্মু বাড়ির নং : n0056 বয়স : 54 লিঙ্গ : পুরুষ | JSL1662451 ফটো উপলব্ধ |
| 412 নাম : সেলিনা সরেন পিতার নাম: মতি সরেন বাড়ির নং : এন0229 বয়স : 21 লিঙ্গ : মহিলা | WZJ2306959 ফটো উপলব্ধ | 413 নাম : সুমতি সরেন স্বামীর নাম: সাগর বাড়ির নং : n0056 বয়স : 61 লিঙ্গ : মহিলা | JSL1226182 ফটো উপলব্ধ | 414 নাম : বাবলু সরেন পিতার নাম: প্রসাদ সরেন বাড়ির নং : n0067 বয়স : 40 লিঙ্গ : পুরুষ | WZJ0958603 ফটো উপলব্ধ |

| | | | | | |
|--|--------------------------|--|--------------------------|--|--------------------------|
| 415 নাম : সন্তোষিনী মুর্মু পিতার নাম : সাগর মুর্মু বাড়ির নং : 56 বয়স : 27 লিঙ্গ : মহিলা | WZJ1603422 ফটো উপলব্ধ | 416 নাম : সরোজিনী মুর্মু পিতার নাম : সাগর বাড়ির নং : এন000 বয়স : 20 লিঙ্গ : মহিলা | WZJ2382851 ফটো উপলব্ধ | 417 নাম : মদন হাঁসদা পিতার নাম : গুলু হাঁসদা বাড়ির নং : নং 0071 বয়স : 27 লিঙ্গ : পুরুষ | WZJ2037679 ফটো উপলব্ধ |
| 418 নাম : পাউলিনা মার্ভি স্বামীর নাম : বিনয় হাঁসদা বাড়ির নং : n0068 বয়স : 47 লিঙ্গ : মহিলা | JQG1592039 ফটো উপলব্ধ | 419 নাম : বিনয় হাঁসদা পিতার নাম : বাড়কা হাঁসদা বাড়ির নং : n0068 বয়স : 60 লিঙ্গ : পুরুষ | JSL3063195 ফটো উপলব্ধ | 420 নাম : শ্রীনাথ হাঁসদা পিতার নাম : সুনীল হাঁসদা বাড়ির নং : n0068 বয়স : 41 লিঙ্গ : পুরুষ | JSL2662542 ফটো উপলব্ধ |
| 421 নাম : সুনীল হাঁসদা পিতার নাম : বাড়কা হাঁসদা বাড়ির নং : n0068 বয়স : 66 লিঙ্গ : পুরুষ | JSL3063187 ফটো উপলব্ধ | 422 নাম : শান্তি স্বামীর নাম : সুনীল বাড়ির নং : n0068 বয়স : 62 লিঙ্গ : মহিলা | JSL3063179 ফটো উপলব্ধ | 423 নাম : গুলু পিতার নাম : নুনা বাড়ির নং : n0071 বয়স : 63 লিঙ্গ : পুরুষ | JSL1714674 ফটো উপলব্ধ |
| 424 নাম : লক্ষ্মী কিস্কু স্বামীর নাম : মনরঞ্জন হাঁসদা বাড়ির নং : এন0069 বয়স : 23 লিঙ্গ : মহিলা | WZJ2263911 ফটো উপলব্ধ | 425 নাম : সুলেখা মুর্মু স্বামীর নাম : শ্রীনাথ হাঁসদা বাড়ির নং : n0054 বয়স : 33 লিঙ্গ : মহিলা | WZJ1490572 ফটো উপলব্ধ | 426 নাম : বাসন্তী হাঁসদা স্বামীর নাম : অনিল বাড়ির নং : n0069 বয়স : 69 লিঙ্গ : মহিলা | JSL1671106 ফটো উপলব্ধ |
| 427 নাম : বদে পিতার নাম : শ্যাম বাড়ির নং : n0054 বয়স : 59 লিঙ্গ : পুরুষ | JSL3063328 ফটো উপলব্ধ | 428 নাম : ফাগু হাঁসদা পিতার নাম : রেংটা হাঁসদা বাড়ির নং : n0040 বয়স : 44 লিঙ্গ : পুরুষ | JSL3168127 ফটো উপলব্ধ | 429 নাম : রাহিমাত মুর্মু স্বামীর নাম : ফাগু হাঁসদা বাড়ির নং : n0040 বয়স : 30 লিঙ্গ : মহিলা | WZJ1272269 ফটো উপলব্ধ |
| 430 নাম : সুনিরাম হাঁসদা পিতার নাম : রেংটা হাঁসদা বাড়ির নং : n0041 বয়স : 30 লিঙ্গ : পুরুষ | WZJ1402569 ফটো উপলব্ধ | 431 নাম : রজিনা হাঁসদা স্বামীর নাম : শ্যামল সরেন বাড়ির নং : n0351 বয়স : 28 লিঙ্গ : মহিলা | WZJ1734052 ফটো উপলব্ধ | 432 নাম : মাইকেল হেমব্রম পিতার নাম : সুফল হেমব্রম বাড়ির নং : n0054 বয়স : 32 লিঙ্গ : পুরুষ | WZJ1155274 ফটো উপলব্ধ |
| 433 নাম : মানি হাঁসদা পিতার নাম : রেংটা হাঁসদা বাড়ির নং : n0041 বয়স : 40 লিঙ্গ : মহিলা | WZJ0822627 ফটো উপলব্ধ | 434 নাম : রেংটা হাঁসদা পিতার নাম : হোপনা হাঁসদা বাড়ির নং : n0041 বয়স : 61 লিঙ্গ : পুরুষ | JSL2222230 ফটো উপলব্ধ | 435 নাম : তালা স্বামীর নাম : সুফল বাড়ির নং : n0054 বয়স : 64 লিঙ্গ : মহিলা | JSL1230119 ফটো উপলব্ধ |
| 436 নাম : সন্তোন হাঁসদা পিতার নাম : রেংটা হাঁসদা বাড়ির নং : n0042 বয়স : 40 লিঙ্গ : পুরুষ | WZJ0059477 ফটো উপলব্ধ | 437 নাম : মনরঞ্জন হাঁসদা পিতার নাম : অনিল হাঁসদা বাড়ির নং : N0069 বয়স : 27 লিঙ্গ : পুরুষ | WZJ1734284 ফটো উপলব্ধ | 438 নাম : নিরঞ্জন হাঁসদা পিতার নাম : অনিল হাঁসদা বাড়ির নং : n0069 বয়স : 31 লিঙ্গ : পুরুষ | WZJ1155233 ফটো উপলব্ধ |
| 439 নাম : সাবিত্রী টুডু স্বামীর নাম : সুরঞ্জন হাঁসদা বাড়ির নং : n0069 বয়স : 31 লিঙ্গ : মহিলা | WZJ1155407 ফটো উপলব্ধ | 440 নাম : সুরঞ্জন হাঁসদা পিতার নাম : অনিল হাঁসদা বাড়ির নং : n0069 বয়স : 41 লিঙ্গ : পুরুষ | JSL2663052 ফটো উপলব্ধ | 441 নাম : সারদা হাঁসদা স্বামীর নাম : বিমল সরেন বাড়ির নং : N0092 বয়স : 27 লিঙ্গ : মহিলা | WZJ1734169 ফটো উপলব্ধ |
| 442 নাম : শ্রীনাথ হেমব্রম পিতার নাম : বাকু হেমব্রম বাড়ির নং : নং027 বয়স : 25 লিঙ্গ : পুরুষ | WZJ2038883 ফটো উপলব্ধ | 443 নাম : প্রদীপ হেমব্রম মায়ের নাম : সাবালী বেসরা বাড়ির নং : n0113 বয়স : 37 লিঙ্গ : পুরুষ | WZJ0059485 ফটো উপলব্ধ | 444 নাম : সেবিনা হেমব্রম পিতার নাম : বাকু হেমব্রম বাড়ির নং : N0045 বয়স : 27 লিঙ্গ : মহিলা | WZJ1734219 ফটো উপলব্ধ |

| | | | | | |
|---|--------------------------|--|--------------------------|--|--------------------------|
| 445 নাম : সনতি হেমব্রম পিতার নাম: গুডরা হেমব্রম বাড়ির নং : N0043 বয়স : 31 লিঙ্গ : মহিলা | WZJ1734367 ফটো উপলব্ধ | 446 নাম : উদয়সংকর হেমব্রম পিতার নাম: সনেশ হেমব্রম বাড়ির নং : n0354 বয়স : 26 লিঙ্গ : পুরুষ | WZJ1734102 ফটো উপলব্ধ | 447 নাম : নিমু হেমব্রম পিতার নাম: রাত্ত হেমব্রম বাড়ির নং : n0059 বয়স : 61 লিঙ্গ : পুরুষ | JSL1227206 ফটো উপলব্ধ |
| 448 নাম : বাজিয়া হেমব্রম পিতার নাম: রাত্ত হেমব্রম বাড়ির নং : n0059 বয়স : 41 লিঙ্গ : পুরুষ | JSL2909802 ফটো উপলব্ধ | 449 নাম : মাঝি মুর্শু পিতার নাম: চুড়কা মুর্শু বাড়ির নং : n0055 বয়স : 71 লিঙ্গ : পুরুষ | JSL1230044 ফটো উপলব্ধ | 450 নাম : মৃন্দীরী টুড় স্বামীর নাম: চরণ হেমব্রম বাড়ির নং : n0043 বয়স : 66 লিঙ্গ : মহিলা | JSL1670553 ফটো উপলব্ধ |
| 451 নাম : দিনেশ মুর্শু পিতার নাম: মাঝি মুর্শু বাড়ির নং : নং055 বয়স : 26 লিঙ্গ : পুরুষ | WZJ2038859 ফটো উপলব্ধ | 452 নাম : খুশুমানি টুড় স্বামীর নাম: সুনীল হেমব্রম বাড়ির নং : নং043 বয়স : 39 লিঙ্গ : মহিলা | JSL3250099 ফটো উপলব্ধ | 453 নাম : সালনি মাড়ি স্বামীর নাম: জয়ন্ত হেমব্রম বাড়ির নং : n0043 বয়স : 30 লিঙ্গ : মহিলা | WZJ1490564 ফটো উপলব্ধ |
| 454 নাম : শ্যাম হেমব্রম পিতার নাম: চন্দন হেমব্রম বাড়ির নং : 43 বয়স : 31 লিঙ্গ : পুরুষ | WZJ1603596 ফটো উপলব্ধ | 455 নাম : রানী বেসরা স্বামীর নাম: শামু বাড়ির নং : n0043 বয়স : 59 লিঙ্গ : মহিলা | JSL3063591 ফটো উপলব্ধ | 456 নাম : রামজিত হেমব্রম পিতার নাম: শ্রীপতি হেমব্রম বাড়ির নং : n0342 বয়স : 42 লিঙ্গ : পুরুষ | WZJ1272384 ফটো উপলব্ধ |
| 457 নাম : সামজিত হেমব্রম পিতার নাম: শ্রীপতি হেমব্রম বাড়ির নং : n0064 বয়স : 37 লিঙ্গ : পুরুষ | WZJ1272301 ফটো উপলব্ধ | 458 নাম : শান্তি হেমব্রম পিতার নাম: সুরাইরাম বাড়ির নং : n0064 বয়স : 63 লিঙ্গ : মহিলা | JSL1226646 ফটো উপলব্ধ | 459 নাম : সনতোষ হেমব্রম পিতার নাম: নিমু হেমব্রম বাড়ির নং : n0059 বয়স : 37 লিঙ্গ : পুরুষ | WZJ1051010 ফটো উপলব্ধ |
| 460 নাম : মনডল হেমব্রম পিতার নাম: গুডরা হেমব্রম বাড়ির নং : নং বয়স : 24 লিঙ্গ : পুরুষ | WZJ2038693 ফটো উপলব্ধ | 461 নাম : হাকিম হেমব্রম পিতার নাম: হাকিম হেমব্রম বাড়ির নং : n0043 বয়স : 30 লিঙ্গ : পুরুষ | WZJ1402627 ফটো উপলব্ধ | 462 নাম : সুরজ হাঁসুদা স্বামীর নাম: লক্ষীরাম হেমব্রম বাড়ির নং : n0043 বয়স : 34 লিঙ্গ : মহিলা | WZJ1050970 ফটো উপলব্ধ |
| 463 নাম : রাইসিন হেমব্রম পিতার নাম: গুডরা হেমব্রম বাড়ির নং : n0043 বয়স : 30 লিঙ্গ : পুরুষ | WZJ1402577 ফটো উপলব্ধ | 464 নাম : সুমি হেমব্রম পিতার নাম: গনেশ হেমব্রম বাড়ির নং : n0043 বয়স : 39 লিঙ্গ : মহিলা | JSL3245776 ফটো উপলব্ধ | 465 নাম : ভরত হেমব্রম পিতার নাম: গানসা হেমব্রম বাড়ির নং : N0043 বয়স : 31 লিঙ্গ : পুরুষ | WZJ2037729 ফটো উপলব্ধ |
| 466 নাম : রানী মুর্শু স্বামীর নাম: রাম হেমব্রম বাড়ির নং : n0066 বয়স : 62 লিঙ্গ : মহিলা | JSL3063617 ফটো উপলব্ধ | 467 নাম : সূজন হেমব্রম পিতার নাম: শ্রীপতি হেমব্রম বাড়ির নং : n0064 বয়স : 33 লিঙ্গ : পুরুষ | WZJ1155381 ফটো উপলব্ধ | 468 নাম : রাজীব হেমব্রম পিতার নাম: রাম হেমব্রম বাড়ির নং : এন0066 বয়স : 26 লিঙ্গ : পুরুষ | WZJ2190676 ফটো উপলব্ধ |
| 469 নাম : গুডরা পিতার নাম: ছোট বাড়ির নং : n0043 বয়স : 61 লিঙ্গ : পুরুষ | JSL1228840 ফটো উপলব্ধ | 470 নাম : চেনা স্বামীর নাম: নিমু বাড়ির নং : n0059 বয়স : 56 লিঙ্গ : মহিলা | JSL1226208 ফটো উপলব্ধ | 471 নাম : সিমান হেমব্রম পিতার নাম: শ্রীপতি হেমব্রম বাড়ির নং : n0064 বয়স : 38 লিঙ্গ : পুরুষ | WZJ1272335 ফটো উপলব্ধ |
| 472 নাম : পানি মুর্শু মায়ের নাম: ছাঁপি মুর্শু বাড়ির নং : n0055 বয়স : 40 লিঙ্গ : মহিলা | JSL3168119 ফটো উপলব্ধ | 473 নাম : সুনীল হেমব্রম পিতার নাম: সামু হেমব্রম বাড়ির নং : n0043 বয়স : 34 লিঙ্গ : পুরুষ | WZJ1050921 ফটো উপলব্ধ | 474 নাম : রামদি মুর্শু স্বামীর নাম: সনতোষ হেমব্রম বাড়ির নং : n0059 বয়স : 27 লিঙ্গ : মহিলা | WZJ1734136 ফটো উপলব্ধ |

| | | | | | |
|---|--------------------------|---|--------------------------|--|--------------------------|
| 475 নাম : দুর্লি হেমরম পিতার নাম: নিমন হেমরম বাড়ির নং : N0059 বয়স : 27 লিঙ্গ : মহিলা | WZJ1734177 ফটো উপলব্ধ | 476 নাম : সাহেবা হেমরম পিতার নাম: জুরা হেমরম বাড়ির নং : n0060 বয়স : 28 লিঙ্গ : পুরুষ | WZJ1490531 ফটো উপলব্ধ | 477 নাম : জেমস হেমরম পিতার নাম: শামু হেহ্রম বাড়ির নং : 043 বয়স : 26 লিঙ্গ : পুরুষ | WZJ1603455 ফটো উপলব্ধ |
| 478 নাম : গোলাপী হাঁসদা স্বামীর নাম: বড় হেমরম বাড়ির নং : 43 বয়স : 39 লিঙ্গ : মহিলা | WZJ1603513 ফটো উপলব্ধ | 479 নাম : শামু হেমরম পিতার নাম: ছোট বাড়ির নং : n0043 বয়স : 63 লিঙ্গ : পুরুষ | JSL3063583 ফটো উপলব্ধ | 480 নাম : গানশা হেমরম পিতার নাম: ছোট বাড়ির নং : n0043 বয়স : 78 লিঙ্গ : পুরুষ | JSL1229533 ফটো উপলব্ধ |
| 481 নাম : পিরথী হেমরম পিতার নাম: নেমু হেমরম বাড়ির নং : n0059 বয়স : 34 লিঙ্গ : পুরুষ | WZJ1050996 ফটো উপলব্ধ | 482 নাম : আশা হেমরম পিতার নাম: রাত্ত হেমরম বাড়ির নং : n0059 বয়স : 39 লিঙ্গ : পুরুষ | WZJ0059428 ফটো উপলব্ধ | 483 নাম : দিলিপ মূর্মু পিতার নাম: মাঝি মূর্মু বাড়ির নং : নং055 বয়স : 24 লিঙ্গ : পুরুষ | WZJ2037596 ফটো উপলব্ধ |
| 484 নাম : ডেনমাই টুডু স্বামীর নাম: বাকু হেমরম বাড়ির নং : n0045 বয়স : 47 লিঙ্গ : মহিলা | JSL3065497 ফটো উপলব্ধ | 485 নাম : দুর্লহান স্বামীর নাম: চন্দন বাড়ির নং : n0043 বয়স : 53 লিঙ্গ : মহিলা | JSL2222156 ফটো উপলব্ধ | 486 নাম : মরাল হেমরাম পিতার নাম: রাত্ত হেমরাম বাড়ির নং : n0059 বয়স : 55 লিঙ্গ : পুরুষ | JSL1226588 ফটো উপলব্ধ |
| 487 নাম : মানিকি মার্ভি স্বামীর নাম: মাঝি বাড়ির নং : n0055 বয়স : 50 লিঙ্গ : মহিলা | JSL1670991 ফটো উপলব্ধ | 488 নাম : সনিয়া কোড়ামুদি স্বামীর নাম: ফুলোলাল কোড়ামুদি বাড়ির নং : n0043 বয়স : 38 লিঙ্গ : মহিলা | WZJ0822684 ফটো উপলব্ধ | 489 নাম : চন্দন হেমরম পিতার নাম: ছোট বাড়ির নং : n0043 বয়স : 57 লিঙ্গ : পুরুষ | JSL2222149 ফটো উপলব্ধ |
| 490 নাম : লক্ষী সরেন স্বামীর নাম: গুডরা বাড়ির নং : n0043 বয়স : 57 লিঙ্গ : মহিলা | JSL1226406 ফটো উপলব্ধ | 491 নাম : সূনা হেমরম পিতার নাম: নেমু হেমরম বাড়ির নং : n0059 বয়স : 31 লিঙ্গ : পুরুষ | WZJ1155357 ফটো উপলব্ধ | 492 নাম : রাত্ত হেমরম পিতার নাম: আশা হেমরম বাড়ির নং : এন002 বয়স : 23 লিঙ্গ : পুরুষ | WZJ2378677 ফটো উপলব্ধ |
| 493 নাম : রিপন হেমরম পিতার নাম: আশা হেমরম বাড়ির নং : এন001 বয়স : 20 লিঙ্গ : পুরুষ | WZJ2379568 ফটো উপলব্ধ | 494 নাম : ছুপি হেমরম স্বামীর নাম: চুড়কা মুরমু বাড়ির নং : n0055 বয়স : 91 লিঙ্গ : মহিলা | JSL1230051 ফটো উপলব্ধ | 495 নাম : জারমান হেমরম পিতার নাম: জুরা হেমরম বাড়ির নং : n0060 বয়স : 42 লিঙ্গ : পুরুষ | JSL3168085 ফটো উপলব্ধ |
| 496 নাম : বিসু হাঁসদা স্বামীর নাম: গনসা হেমরম বাড়ির নং : n0043 বয়স : 74 লিঙ্গ : মহিলা | JSL1229517 ফটো উপলব্ধ | 497 নাম : বড় হেমরম পিতার নাম: চরন বাড়ির নং : n0043 বয়স : 48 লিঙ্গ : পুরুষ | JSL2222115 ফটো উপলব্ধ | 498 নাম : চুরকী হেমরম পিতার নাম: শাকু হেমরম বাড়ির নং : এন001 বয়স : 64 লিঙ্গ : মহিলা | WZJ2122802 ফটো উপলব্ধ |
| 499 নাম : ছুপনী টুডু স্বামীর নাম: চুড়ু সরেন বাড়ির নং : n0043 বয়স : 37 লিঙ্গ : মহিলা | WZJ1402585 ফটো উপলব্ধ | 500 নাম : জয়ন্ত হেমরম পিতার নাম: সামু হেমরম বাড়ির নং : n0043 বয়স : 37 লিঙ্গ : পুরুষ | JSL3168069 ফটো উপলব্ধ | 501 নাম : লক্ষীরাম হেমরম পিতার নাম: চরন হেমরম বাড়ির নং : n0043 বয়স : 40 লিঙ্গ : পুরুষ | WZJ0059501 ফটো উপলব্ধ |
| 502 নাম : বুনিল হেমরম পিতার নাম: গুডরা হেমরম বাড়ির নং : n0043 বয়স : 36 লিঙ্গ : পুরুষ | WZJ1402601 ফটো উপলব্ধ | 503 নাম : সরস্বতী হাঁসদা স্বামীর নাম: দেবু বাড়ির নং : মালকুড়া বয়স : 25 লিঙ্গ : মহিলা | WZJ2385086 ফটো উপলব্ধ | 504 নাম : সুশান্ত কোরামুদী পিতার নাম: ফু লাল কোরামুদী বাড়ির নং : পূর্বা বনঝাপাড়া বয়স : 21 লিঙ্গ : পুরুষ | WZJ2347664 ফটো উপলব্ধ |

| | | | | | |
|--|--------------------------|--|--------------------------|---|--------------------------|
| 505 নাম : রাফায়েল টুডু পিতার নাম: মানত টুডু বাড়ির নং : এন0077 বয়স : 26 লিঙ্গ : পুরুষ | UXO1541838 ফটো উপলব্ধ | 506 নাম : নমিতা সরেন পিতার নাম: অনিল সরেন বাড়ির নং : 00 বয়স : 49 লিঙ্গ : মহিলা | UQX2741866 ফটো উপলব্ধ | 507 নাম : সরোজিনী মূর্মু স্বামীর নাম: পলটন টুডু বাড়ির নং : মল্লুরা বয়স : 26 লিঙ্গ : মহিলা | WZJ2427953 ফটো উপলব্ধ |
| 508 নাম : দুখনী বাগতি স্বামীর নাম: উদয় রাজবংশী বাড়ির নং : মল্লুরা বয়স : 28 লিঙ্গ : মহিলা | WZJ2428019 ফটো উপলব্ধ | 509 নাম : রতন হেমরম পিতার নাম: চন্দন হেমরম বাড়ির নং : 00 বয়স : 24 লিঙ্গ : পুরুষ | WZJ2423424 ফটো উপলব্ধ | 510 নাম : শ্যামল হেমরম পিতার নাম: বড় হেমরম বাড়ির নং : 00 বয়স : 21 লিঙ্গ : পুরুষ | WZJ2423465 ফটো উপলব্ধ |
| 511 নাম : সুর্মিলা মূর্মু স্বামীর নাম: কমল চড়ে বাড়ির নং : মালকুড়া বয়স : 22 লিঙ্গ : মহিলা | WZJ2424059 ফটো উপলব্ধ | 512 নাম : প্রমিলা মার্ভি পিতার নাম: শিবু মার্ভি বাড়ির নং : 00 বয়স : 23 লিঙ্গ : মহিলা | WZJ2425031 ফটো উপলব্ধ | 513 নাম : সুতা বাক্কে পিতার নাম: রামু বাক্কে বাড়ির নং : মালকুড়া বয়স : 27 লিঙ্গ : মহিলা | WZJ2425338 ফটো উপলব্ধ |
| 514 নাম : বুনিল বাক্কে পিতার নাম: রামু বাক্কে বাড়ির নং : মালকুড়া বয়স : 25 লিঙ্গ : পুরুষ | WZJ2425395 ফটো উপলব্ধ | 515 নাম : রুমি সিং স্বামীর নাম: দীপক তুরি বাড়ির নং : 00 বয়স : 24 লিঙ্গ : মহিলা | WZJ2426732 ফটো উপলব্ধ | 516 নাম : অরুণ হেমরম পিতার নাম: দালাল হেমরম বাড়ির নং : 00 বয়স : 21 লিঙ্গ : পুরুষ | WZJ2432375 ফটো উপলব্ধ |
| 517 নাম : মেনকা মূর্মু পিতার নাম: ভাইরো মূর্মু বাড়ির নং : এন001 বয়স : 25 লিঙ্গ : মহিলা | UQX2357820 ফটো উপলব্ধ | | | | |

| | | | | | |
|---|--------------------------|--|--------------------------|---|--------------------------|
| 518 নাম : কলিন রাজবনংশী পিতার নাম: রমেশ বাড়ির নং : n0244 বয়স : 49 লিঙ্গ : পুরুষ | JSL1671155 ফটো উপলব্ধ | 519 নাম : পার্বতী মূর্মু স্বামীর নাম: চেনা চড়ে বাড়ির নং : n0252 বয়স : 36 লিঙ্গ : মহিলা | WZJ0822965 ফটো উপলব্ধ | 520 নাম : অঞ্জলি কোল স্বামীর নাম: কালিন বাড়ির নং : n0244 বয়স : 48 লিঙ্গ : মহিলা | JSL2664134 ফটো উপলব্ধ |
| 521 নাম : ললিন টুডু পিতার নাম: রাগদা টুডু বাড়ির নং : n0208 বয়স : 36 লিঙ্গ : পুরুষ | WZJ1402718 ফটো উপলব্ধ | 522 নাম : চুডকী মুরমু স্বামীর নাম: রাগদা টুডু বাড়ির নং : n0208 বয়স : 55 লিঙ্গ : মহিলা | JSL1672179 ফটো উপলব্ধ | 523 নাম : মাবালী টুডু স্বামীর নাম: নগেন হাঁসদা বাড়ির নং : 228 বয়স : 34 লিঙ্গ : মহিলা | WZJ1603612 ফটো উপলব্ধ |
| 524 নাম : শ্যামল বাকে মায়ের নাম: মায়নো মাউী বাড়ির নং : n0211 বয়স : 32 লিঙ্গ : পুরুষ | WZJ1051234 ফটো উপলব্ধ | 525 নাম : রাইসেন টুডু পিতার নাম: রাগদা টুডু বাড়ির নং : n0208 বয়স : 30 লিঙ্গ : পুরুষ | WZJ1272491 ফটো উপলব্ধ | 526 নাম : সুফল হাসদা পিতার নাম: লক্ষী রাম বাড়ির নং : n0219 বয়স : 54 লিঙ্গ : পুরুষ | JSL3143690 ফটো উপলব্ধ |
| 527 নাম : সাবালী স্বামীর নাম: রবীন বাড়ির নং : n0247 বয়স : 59 লিঙ্গ : মহিলা | JSL2664324 ফটো উপলব্ধ | 528 নাম : মালতি সরেন স্বামীর নাম: গনেশ মূর্মু বাড়ির নং : n0227 বয়স : 39 লিঙ্গ : মহিলা | WZJ0059659 ফটো উপলব্ধ | 529 নাম : সনতি সরেন স্বামীর নাম: বাবলু টুডু বাড়ির নং : n0224 বয়স : 34 লিঙ্গ : মহিলা | WZJ1402742 ফটো উপলব্ধ |
| 530 নাম : প্রমিলা বাকে পিতার নাম: জয়েন বাকে বাড়ির নং : এন0211 বয়স : 24 লিঙ্গ : মহিলা | WZJ2121721 ফটো উপলব্ধ | 531 নাম : লতিকা বেসরা পিতার নাম: শৈলেন বেসরা বাড়ির নং : n0224 বয়স : 30 লিঙ্গ : মহিলা | WZJ1490739 ফটো উপলব্ধ | 532 নাম : অভিজিৎ বেসরা পিতার নাম: শৈলেন বেসরা বাড়ির নং : n0224 বয়স : 26 লিঙ্গ : পুরুষ | WZJ1734029 ফটো উপলব্ধ |
| 533 নাম : সানজিলা হাঁসদা পিতার নাম: জ্যোঠা হাসদা বাড়ির নং : n0228 বয়স : 29 লিঙ্গ : পুরুষ | JSL1227685 ফটো উপলব্ধ | 534 নাম : মায়নো মার্ভি স্বামীর নাম: মণ্ডল বাকে বাড়ির নং : n0211 বয়স : 62 লিঙ্গ : মহিলা | JSL1671213 ফটো উপলব্ধ | 535 নাম : তালা হাঁসদা স্বামীর নাম: শৈলেন বেসরা বাড়ির নং : n0224 বয়স : 48 লিঙ্গ : মহিলা | JSL1722693 ফটো উপলব্ধ |
| 536 নাম : সমাই পিতার নাম: মাতলা বাড়ির নং : n0221 বয়স : 54 লিঙ্গ : পুরুষ | JSL1227198 ফটো উপলব্ধ | 537 নাম : পরমিলা হাঁসদা পিতার নাম: সানজিলা হাঁসদা বাড়ির নং : এন0228 বয়স : 24 লিঙ্গ : মহিলা | WZJ2121895 ফটো উপলব্ধ | 538 নাম : ছিতা পিতার নাম: ধরনী বাড়ির নং : n0233 বয়স : 69 লিঙ্গ : মহিলা | JSL1227131 ফটো উপলব্ধ |
| 539 নাম : মিরকু বেসরা স্বামীর নাম: লক্ষীরাম মুরমু বাড়ির নং : n0230 বয়স : 44 লিঙ্গ : মহিলা | JSL3245909 ফটো উপলব্ধ | 540 নাম : শৈলেন বেসরা পিতার নাম: হোপনা বেসরা বাড়ির নং : n0224 বয়স : 54 লিঙ্গ : পুরুষ | JSL2223501 ফটো উপলব্ধ | 541 নাম : চুনকুচ মার্ভি স্বামীর নাম: লক্ষীরাম বাড়ির নং : n0219 বয়স : 64 লিঙ্গ : মহিলা | JSL1672955 ফটো উপলব্ধ |
| 542 নাম : কারান চড়ে পিতার নাম: মাতলা চড়ে বাড়ির নং : n0221 বয়স : 38 লিঙ্গ : পুরুষ | WZJ0958850 ফটো উপলব্ধ | 543 নাম : গৌড় কোল পিতার নাম: কালোন কোল বাড়ির নং : 242 বয়স : 28 লিঙ্গ : পুরুষ | WZJ1603414 ফটো উপলব্ধ | 544 নাম : প্রমিলা টুডু স্বামীর নাম: দুলাল বেসরা বাড়ির নং : N0224 বয়স : 25 লিঙ্গ : মহিলা | WZJ2121507 ফটো উপলব্ধ |
| 545 নাম : সুখি হাঁসদা স্বামীর নাম: রসেন বাকে বাড়ির নং : n0211 বয়স : 30 লিঙ্গ : মহিলা | WZJ1272533 ফটো উপলব্ধ | 546 নাম : রশেন বাকে পিতার নাম: মন্ডল বাকে বাড়ির নং : n0211 বয়স : 41 লিঙ্গ : পুরুষ | JSL3245966 ফটো উপলব্ধ | 547 নাম : মর্জিনা লিবি স্বামীর নাম: জয়েন বাকে বাড়ির নং : 140 বয়স : 30 লিঙ্গ : মহিলা | WZJ0752584 ফটো উপলব্ধ |

Generated After
Application by
Judicial Officers



বিধানসভা নির্বাচনক্ষেত্রের নং, নাম : 50-মালদহ
ভাগ নং, নাম : 3-বটতলা,

| | | | | | |
|---|--------------------------|--|--------------------------|--|--------------------------|
| 548 নাম : জয়েন বাস্ক পিতার নাম: মঙ্গল বাস্ক বাড়ির নং : n0211 বয়স : 39 লিঙ্গ : পুরুষ | JSL3168283 ফটো উপলব্ধ | 549 নাম : অঞ্জলী কোল স্বামীর নাম: কালো বাড়ির নং : n0242 বয়স : 53 লিঙ্গ : মহিলা | JSL1671122 ফটো উপলব্ধ | 550 নাম : রুমা রায় স্বামীর নাম: গৌড় কোল বাড়ির নং : বরতলা বয়স : 25 লিঙ্গ : মহিলা | WZJ2348647 ফটো উপলব্ধ |
| 551 নাম : শান্তি মার্ভি স্বামীর নাম: সানজিলা হাঁসদা বাড়ির নং : n0250 বয়স : 56 লিঙ্গ : মহিলা | JSL1227818 ফটো উপলব্ধ | 552 নাম : অঞ্জলী মূর্মু স্বামীর নাম: অনিল টুডু বাড়ির নং : n0249 বয়স : 36 লিঙ্গ : মহিলা | WZJ0822940 ফটো উপলব্ধ | 553 নাম : উবল কোল মিস্ত্রী পিতার নাম: রমেশ বাড়ির নং : n0244 বয়স : 55 লিঙ্গ : পুরুষ | JSL3064433 ফটো উপলব্ধ |
| 554 নাম : নগেন হাঁসদা পিতার নাম: জ্যাঠা হাঁসদা বাড়ির নং : n0228 বয়স : 40 লিঙ্গ : পুরুষ | JSL3246006 ফটো উপলব্ধ | 555 নাম : লক্ষ্মী মার্ভী স্বামীর নাম: ঠাকুর মূর্মু বাড়ির নং : n0227 বয়স : 71 লিঙ্গ : মহিলা | JSL3064482 ফটো উপলব্ধ | 556 নাম : দুলাল বেসরা পিতার নাম: শৈলেন বেসরা বাড়ির নং : n0224 বয়স : 31 লিঙ্গ : পুরুষ | WZJ1272574 ফটো উপলব্ধ |
| 557 নাম : গ্রাণ্ডী হাঁসদা স্বামীর নাম: কারান চড়ে বাড়ির নং : n0221 বয়স : 37 লিঙ্গ : মহিলা | WZJ1155571 ফটো উপলব্ধ | 558 নাম : লক্ষী কিস্কু স্বামীর নাম: সুফল হাঁসদা বাড়ির নং : n0341 বয়স : 42 লিঙ্গ : মহিলা | JSL2249274 ফটো উপলব্ধ | 559 নাম : কানি কোল স্বামীর নাম: আকাল কোল বাড়ির নং : n0240 বয়স : 52 লিঙ্গ : মহিলা | JSL3064417 ফটো উপলব্ধ |
| 560 নাম : খিটকালু কোল পিতার নাম: কামদন কোল বাড়ির নং : n0253 বয়স : 43 লিঙ্গ : পুরুষ | WZJ0752352 ফটো উপলব্ধ | 561 নাম : শ্রীনাথ কোল পিতার নাম: বৈদ্যনাথ কোল বাড়ির নং : n0246 বয়স : 30 লিঙ্গ : পুরুষ | WZJ1272558 ফটো উপলব্ধ | 562 নাম : মুণ্ডুরী কোল স্বামীর নাম: বৈদ্যনাথ কোল বাড়ির নং : n0246 বয়স : 55 লিঙ্গ : মহিলা | JSL3168259 ফটো উপলব্ধ |
| 563 নাম : লক্ষী মূর্মু স্বামীর নাম: কমল কিস্কু বাড়ির নং : n0243 বয়স : 30 লিঙ্গ : মহিলা | WZJ1402767 ফটো উপলব্ধ | 564 নাম : আরোত্তী মূর্মু স্বামীর নাম: বিজয় কোল বাড়ির নং : n0243 বয়স : 34 লিঙ্গ : মহিলা | WZJ1051267 ফটো উপলব্ধ | 565 নাম : বাসন্তী কোল স্বামীর নাম: রাম কোল বাড়ির নং : n0240 বয়স : 43 লিঙ্গ : মহিলা | JSL3168309 ফটো উপলব্ধ |
| 566 নাম : রাম কোল পিতার নাম: বৈদ্যনাথ কোল বাড়ির নং : n0246 বয়স : 41 লিঙ্গ : পুরুষ | JSL3245925 ফটো উপলব্ধ | 567 নাম : গোপাল কোল পিতার নাম: খিটকালু কোল বাড়ির নং : n0253 বয়স : 30 লিঙ্গ : পুরুষ | WZJ1490705 ফটো উপলব্ধ | 568 নাম : সুবোল কোল পিতার নাম: কালু কোল বাড়ির নং : n0241 বয়স : 37 লিঙ্গ : পুরুষ | WZJ1272541 ফটো উপলব্ধ |
| 569 নাম : কমল কিস্কু পিতার নাম: রবিন কিস্কু বাড়ির নং : n0243 বয়স : 34 লিঙ্গ : পুরুষ | WZJ1051242 ফটো উপলব্ধ | 570 নাম : প্রকাশ কোল পিতার নাম: অশোক কোল বাড়ির নং : 241 বয়স : 27 লিঙ্গ : পুরুষ | WZJ1603430 ফটো উপলব্ধ | 571 নাম : কলাবতী কোল পিতার নাম: অশোক কোল বাড়ির নং : n0241 বয়স : 34 লিঙ্গ : মহিলা | WZJ0958843 ফটো উপলব্ধ |
| 572 নাম : অশোক কোল পিতার নাম: বৃধন কোল বাড়ির নং : n0241 বয়স : 63 লিঙ্গ : পুরুষ | JSL3064391 ফটো উপলব্ধ | 573 নাম : মানতুরি কোল স্বামীর নাম: খিটকালু বাড়ির নং : n0241 বয়স : 48 লিঙ্গ : মহিলা | JSL1715606 ফটো উপলব্ধ | 574 নাম : চারিয়া কোল স্বামীর নাম: বৃধন বাড়ির নং : n0241 বয়স : 72 লিঙ্গ : মহিলা | JSL1229178 ফটো উপলব্ধ |
| 575 নাম : দয়ালী কোল পিতার নাম: ভাট্ট কোল বাড়ির নং : n0243 বয়স : 35 লিঙ্গ : মহিলা | WZJ1272608 ফটো উপলব্ধ | 576 নাম : শুশিল চড়ে পিতার নাম: চন্দ্র চড়ে বাড়ির নং : n0345 বয়স : 32 লিঙ্গ : পুরুষ | WZJ1402684 ফটো উপলব্ধ | 577 নাম : মাকালু হেমরম স্বামীর নাম: সমাই চড়ে বাড়ির নং : n0240 বয়স : 48 লিঙ্গ : মহিলা | WZJ1272525 ফটো উপলব্ধ |

| | | | | | |
|--|--------------------------|---|--------------------------|---|--------------------------|
| 578 নাম : দুর্গা চড়ে পিতার নাম: কামদন বাড়ির নং : n0220 বয়স : 59 লিঙ্গ : পুরুষ | JSL1671197 ফটো উপলব্ধ | 579 নাম : কম্পনা চড়ে পিতার নাম: সমাই চড়ে বাড়ির নং : n0220 বয়স : 28 লিঙ্গ : মহিলা | WZJ1490770 ফটো উপলব্ধ | 580 নাম : সুজন চড়ে পিতার নাম: সোমাই চড়ে বাড়ির নং : n0220 বয়স : 31 লিঙ্গ : পুরুষ | WZJ1272616 ফটো উপলব্ধ |
| 581 নাম : অঞ্জনা চারি মায়ের নাম: মাকলু হেংবরাম বাড়ির নং : এন0202 বয়স : 27 লিঙ্গ : মহিলা | WZJ2121846 ফটো উপলব্ধ | 582 নাম : মাইদি মূর্মু স্বামীর নাম: দুর্গা চড়ে বাড়ির নং : n0220 বয়স : 38 লিঙ্গ : মহিলা | WZJ1155605 ফটো উপলব্ধ | 583 নাম : পুস্তা বাক্কে স্বামীর নাম: যগন বাড়ির নং : n0220 বয়স : 59 লিঙ্গ : মহিলা | JSL1667039 ফটো উপলব্ধ |
| 584 নাম : সোনা মুনি টুডু স্বামীর নাম: সালাই বাড়ির নং : n0194 বয়স : 54 লিঙ্গ : মহিলা | JSL3064623 ফটো উপলব্ধ | 585 নাম : রাজু টুডু পিতার নাম: সুনীল টুডু বাড়ির নং : N0206 বয়স : 30 লিঙ্গ : পুরুষ | WZJ1734409 ফটো উপলব্ধ | 586 নাম : দুর্গা টুডু পিতার নাম: বুধরাই টুডু বাড়ির নং : n0207 বয়স : 38 লিঙ্গ : পুরুষ | WZJ0822874 ফটো উপলব্ধ |
| 587 নাম : মনো মূর্মু স্বামীর নাম: শ্রীনাথ টুডু বাড়ির নং : n0194 বয়স : 33 লিঙ্গ : মহিলা | WZJ1272582 ফটো উপলব্ধ | 588 নাম : তালকুই চড়ে স্বামীর নাম: সুনীল টুডু বাড়ির নং : n0206 বয়স : 59 লিঙ্গ : মহিলা | JSL3064615 ফটো উপলব্ধ | 589 নাম : রেংটা টুডু পিতার নাম: সালাই টুডু বাড়ির নং : n0194 বয়স : 36 লিঙ্গ : পুরুষ | WZJ1272590 ফটো উপলব্ধ |
| 590 নাম : সুনীল টুডু পিতার নাম: হোপনা বাড়ির নং : n0206 বয়স : 63 লিঙ্গ : পুরুষ | JSL1227362 ফটো উপলব্ধ | 591 নাম : মাইদি টুডু পিতার নাম: বুধরাই টুডু বাড়ির নং : n0207 বয়স : 33 লিঙ্গ : মহিলা | WZJ1155589 ফটো উপলব্ধ | 592 নাম : শ্রীনাথ টুডু পিতার নাম: সালাই টুডু বাড়ির নং : n0194 বয়স : 34 লিঙ্গ : পুরুষ | WZJ1155621 ফটো উপলব্ধ |
| 593 নাম : অনিল টুডু পিতার নাম: নাইকি টুডু বাড়ির নং : n0199 বয়স : 40 লিঙ্গ : পুরুষ | WZJ0822908 ফটো উপলব্ধ | 594 নাম : নাইকী টুডু পিতার নাম: মঙ্গল টুডু বাড়ির নং : n0199 বয়স : 68 লিঙ্গ : পুরুষ | JSL1671130 ফটো উপলব্ধ | 595 নাম : বাজেল টুডু পিতার নাম: সালাই টুডু বাড়ির নং : n0194 বয়স : 39 লিঙ্গ : পুরুষ | WZJ0059667 ফটো উপলব্ধ |
| 596 নাম : রাজু বাক্কে পিতার নাম: সুনীরাম বাক্কে বাড়ির নং : n0210 বয়স : 31 লিঙ্গ : পুরুষ | WZJ1272509 ফটো উপলব্ধ | 597 নাম : সুনীরাম বাক্কে পিতার নাম: চুগা বাড়ির নং : n0210 বয়স : 66 লিঙ্গ : পুরুষ | JSL1227024 ফটো উপলব্ধ | 598 নাম : কাটিময় টুডু স্বামীর নাম: মুনীরাম বাক্কে বাড়ির নং : এন0200 বয়স : 33 লিঙ্গ : মহিলা | WZJ2187789 ফটো উপলব্ধ |
| 599 নাম : আন্তন বাক্কে পিতার নাম: সুনীরাম বাক্কে বাড়ির নং : n0210 বয়স : 30 লিঙ্গ : পুরুষ | WZJ1272517 ফটো উপলব্ধ | 600 নাম : গোলাপী বেসরা স্বামীর নাম: শ্যামল বাক্কে বাড়ির নং : N0203 বয়স : 26 লিঙ্গ : মহিলা | WZJ1734524 ফটো উপলব্ধ | 601 নাম : দীনেশ বেসরা পিতার নাম: রমেশ বেসরা বাড়ির নং : n0225 বয়স : 40 লিঙ্গ : পুরুষ | JSL3245982 ফটো উপলব্ধ |
| 602 নাম : রমেশ বেসরা পিতার নাম: হোপনা বেসরা বাড়ির নং : n0225 বয়স : 63 লিঙ্গ : পুরুষ | JSL2664530 ফটো উপলব্ধ | 603 নাম : সাবলি সরেন স্বামীর নাম: বিনয় বেসরা বাড়ির নং : n0225 বয়স : 40 লিঙ্গ : মহিলা | JSL3245990 ফটো উপলব্ধ | 604 নাম : বিনয় বেসরা পিতার নাম: রমেশ বাড়ির নং : n0225 বয়স : 53 লিঙ্গ : পুরুষ | JSL3064680 ফটো উপলব্ধ |
| 605 নাম : সারথী বেসরা স্বামীর নাম: সমস্ত রাজবংশী বাড়ির নং : নিই হাউস নং বয়স : 39 লিঙ্গ : মহিলা | JSL2909893 ফটো উপলব্ধ | 606 নাম : ফুলিন বাক্কে স্বামীর নাম: দীনেশ বেসরা বাড়ির নং : n0225 বয়স : 35 লিঙ্গ : মহিলা | WZJ1155639 ফটো উপলব্ধ | 607 নাম : নিমাই পিতার নাম: বাজেল বাড়ির নং : n0232 বয়স : 56 লিঙ্গ : পুরুষ | JSL3064540 ফটো উপলব্ধ |

| | | | | | |
|---|--------------------------|---|--------------------------|--|--------------------------|
| 608 নাম : সুমী মুর্মু স্বামীর নাম: মাতিরাশ মুর্মু বাড়ির নং : n0254 বয়স : 39 লিঙ্গ : মহিলা | WZJ0958868 ফটো উপলব্ধ | 609 নাম : সুনিল মুর্মু পিতার নাম: বাজেল মুর্মু বাড়ির নং : n0232 বয়স : 40 লিঙ্গ : পুরুষ | JSL3245917 ফটো উপলব্ধ | 610 নাম : সনতী চাড়ে স্বামীর নাম: সুনীল মুর্মু বাড়ির নং : n0232 বয়স : 41 লিঙ্গ : মহিলা | WZJ0822932 ফটো উপলব্ধ |
| 611 নাম : পাকু পিতার নাম: বাজেল বাড়ির নং : n0232 বয়স : 52 লিঙ্গ : মহিলা | JSL2223469 ফটো উপলব্ধ | 612 নাম : স্বামী স্বামীর নাম: বাজেল বাড়ির নং : n0232 বয়স : 74 লিঙ্গ : মহিলা | JSL3143682 ফটো উপলব্ধ | 613 নাম : বিমল মুর্মু পিতার নাম: বাজেল মুর্মু বাড়ির নং : 164 বয়স : 39 লিঙ্গ : পুরুষ | WZJ0752592 ফটো উপলব্ধ |
| 614 নাম : মিনতী স্বামীর নাম: সুনীল বাড়ির নং : n0226 বয়স : 67 লিঙ্গ : মহিলা | JSL1227073 ফটো উপলব্ধ | 615 নাম : এছের হাঁসদা স্বামীর নাম: সুনিল বাড়ির নং : n0226 বয়স : 59 লিঙ্গ : মহিলা | JSL1666510 ফটো উপলব্ধ | 616 নাম : সোমেন টুডু পিতার নাম: রুবেন টুডু বাড়ির নং : n0226 বয়স : 48 লিঙ্গ : পুরুষ | JSL1227065 ফটো উপলব্ধ |
| 617 নাম : সুনীল মুর্মু পিতার নাম: মাঝি বাড়ির নং : n0226 বয়স : 71 লিঙ্গ : পুরুষ | JSL1228725 ফটো উপলব্ধ | 618 নাম : শেফালী মুর্মু স্বামীর নাম: সোমেন টুডু বাড়ির নং : n0226 বয়স : 37 লিঙ্গ : মহিলা | JSL1227099 ফটো উপলব্ধ | 619 নাম : সাবলী হাঁসদা স্বামীর নাম: পালুস বাড়ির নং : n0201 বয়স : 64 লিঙ্গ : মহিলা | JSL3064714 ফটো উপলব্ধ |
| 620 নাম : সন্তোষ মার্ভি পিতার নাম: বাডুকু মার্ভি বাড়ির নং : n0197 বয়স : 35 লিঙ্গ : পুরুষ | WZJ1402726 ফটো উপলব্ধ | 621 নাম : বাডুকু মার্ভি পিতার নাম: মুন্সী মার্ভি বাড়ির নং : n0197 বয়স : 69 লিঙ্গ : পুরুষ | JSL3064730 ফটো উপলব্ধ | 622 নাম : সুকল মার্ভি পিতার নাম: মুন্সী বাড়ির নং : n0197 বয়স : 81 লিঙ্গ : পুরুষ | JSL1227347 ফটো উপলব্ধ |
| 623 নাম : সাজলী মার্ভি পিতার নাম: সুকল মার্ভি বাড়ির নং : n0197 বয়স : 42 লিঙ্গ : মহিলা | JSL2664654 ফটো উপলব্ধ | 624 নাম : বাডুকু মার্ভি পিতার নাম: মঙ্গল মার্ভি বাড়ির নং : এন737 বয়স : 24 লিঙ্গ : পুরুষ | WZJ2296150 ফটো উপলব্ধ | 625 নাম : মারিয়াম পিতার নাম: নিমাই বেসরা বাড়ির নং : n0203 বয়স : 53 লিঙ্গ : মহিলা | JSL2223816 ফটো উপলব্ধ |
| 626 নাম : সনকা মার্ভি পিতার নাম: মঙ্গল মার্ভি বাড়ির নং : N0202 বয়স : 26 লিঙ্গ : মহিলা | WZJ1734144 ফটো উপলব্ধ | 627 নাম : মঞ্জু মার্ভি পিতার নাম: লক্ষীরাম মার্ভি বাড়ির নং : n0214 বয়স : 29 লিঙ্গ : মহিলা | WZJ1402692 ফটো উপলব্ধ | 628 নাম : হৌপনমাই মার্ভি মায়ের নাম: লক্ষী মুর্মু বাড়ির নং : এন0214 বয়স : 23 লিঙ্গ : মহিলা | WZJ2121739 ফটো উপলব্ধ |
| 629 নাম : নোনা মার্ভি পিতার নাম: লক্ষীরাম মার্ভি বাড়ির নং : এন0214 বয়স : 22 লিঙ্গ : পুরুষ | WZJ2296259 ফটো উপলব্ধ | 630 নাম : মেনকা সরেন স্বামীর নাম: বাডুকু মার্ভি বাড়ির নং : n0201 বয়স : 31 লিঙ্গ : মহিলা | WZJ1490762 ফটো উপলব্ধ | 631 নাম : সিতা মুরমু স্বামীর নাম: বাডুকু বাড়ির নং : n0197 বয়স : 61 লিঙ্গ : মহিলা | JSL2664639 ফটো উপলব্ধ |
| 632 নাম : কমলা মার্ভি পিতার নাম: পালুশ মার্ভি বাড়ির নং : n0201 বয়স : 38 লিঙ্গ : মহিলা | JSL2909901 ফটো উপলব্ধ | 633 নাম : নমিতা মার্ভি পিতার নাম: রাবন মার্ভি বাড়ির নং : এন0215 বয়স : 24 লিঙ্গ : পুরুষ | WZJ2121796 ফটো উপলব্ধ | 634 নাম : সামিয়াল মরমু স্বামীর নাম: গুঙ্গা বাড়ির নং : n0203 বয়স : 74 লিঙ্গ : মহিলা | JSL1672609 ফটো উপলব্ধ |
| 635 নাম : বাডুকু মার্ভি পিতার নাম: পালুস মার্ভি বাড়ির নং : n0201 বয়স : 37 লিঙ্গ : পুরুষ | WZJ1155597 ফটো উপলব্ধ | 636 নাম : লক্ষী মার্ভি স্বামীর নাম: বাডুকু মার্ভি বাড়ির নং : n0197 বয়স : 32 লিঙ্গ : মহিলা | WZJ1402734 ফটো উপলব্ধ | 637 নাম : ছোট মার্ভি পিতার নাম: মুন্সি বাড়ির নং : n0197 বয়স : 54 লিঙ্গ : পুরুষ | JSL1671585 ফটো উপলব্ধ |

| | | | | | |
|---|--------------------------|--|--------------------------|---|--------------------------|
| 638 নাম : হিমতী মুরমু স্বামীর নাম: রাবিন বাড়ির নং : n0215 বয়স : 53 লিঙ্গ : মহিলা | JSL2223519 ফটো উপলব্ধ | 639 নাম : মাখিয়াস পিতার নাম: মণ্ডল বাড়ির নং : n0215 বয়স : 54 লিঙ্গ : পুরুষ | JSL1227461 ফটো উপলব্ধ | 640 নাম : নরেশ মার্ডি পিতার নাম: বাডুকু মার্ডি বাড়ির নং : n0197 বয়স : 30 লিঙ্গ : পুরুষ | WZJ1490721 ফটো উপলব্ধ |
| 641 নাম : মারিয়াম মার্ডি পিতার নাম: মঙ্গল মার্ডি বাড়ির নং : n737 বয়স : 31 লিঙ্গ : পুরুষ | WZJ2263937 ফটো উপলব্ধ | 642 নাম : লক্ষী মুর্মু স্বামীর নাম: লখীরাম বাড়ির নং : n0214 বয়স : 67 লিঙ্গ : মহিলা | JSL1229608 ফটো উপলব্ধ | 643 নাম : মঙ্গল মার্ডি পিতার নাম: বাডুকু মার্ডি বাড়ির নং : n0202 বয়স : 60 লিঙ্গ : পুরুষ | JSL1719038 ফটো উপলব্ধ |
| 644 নাম : চেনা চড়ে মায়ের নাম: ফুকরী টুডু বাড়ির নং : n0245 বয়স : 40 লিঙ্গ : পুরুষ | WZJ0822890 ফটো উপলব্ধ | 645 নাম : ভিতানী রাজবংশী স্বামীর নাম: মাখন রাজবংশী বাড়ির নং : n0245 বয়স : 57 লিঙ্গ : মহিলা | JSL1227669 ফটো উপলব্ধ | 646 নাম : উদয় রাজবংশী পিতার নাম: বিশুনাথ রাজবংশী বাড়ির নং : বর্তালা বয়স : 23 লিঙ্গ : পুরুষ | WZJ2249027 ফটো উপলব্ধ |
| 647 নাম : সুমতি রাজবংশী স্বামীর নাম: মুকুল রাজবংশী বাড়ির নং : n0238 বয়স : 79 লিঙ্গ : মহিলা | JSL2223931 ফটো উপলব্ধ | 648 নাম : অনো রাজবংশী স্বামীর নাম: কৃষ্ণ রাজবংশী বাড়ির নং : n0245 বয়স : 66 লিঙ্গ : মহিলা | JSL1672146 ফটো উপলব্ধ | 649 নাম : কৃষ্ণ রাজবংশী পিতার নাম: কালাচাঁদ রাজবংশী বাড়ির নং : n0245 বয়স : 69 লিঙ্গ : পুরুষ | JSL3064797 ফটো উপলব্ধ |
| 650 নাম : নীলি রাজবংশী স্বামীর নাম: বিশুনাথ রাজবংশী বাড়ির নং : n0251 বয়স : 43 লিঙ্গ : মহিলা | WZJ0822957 ফটো উপলব্ধ | 651 নাম : সুবা রাজবংশী স্বামীর নাম: কাফু বাড়ির নং : n0238 বয়স : 49 লিঙ্গ : মহিলা | JSL3064763 ফটো উপলব্ধ | 652 নাম : সদাগর রাজবংশী পিতার নাম: মাখন রাজবংশী বাড়ির নং : n0245 বয়স : 37 লিঙ্গ : পুরুষ | WZJ1490754 ফটো উপলব্ধ |
| 653 নাম : বিশুনাথ রাজবংশী পিতার নাম: কালাচাঁদ রাজবংশী বাড়ির নং : n0245 বয়স : 58 লিঙ্গ : পুরুষ | JSL1228162 ফটো উপলব্ধ | 654 নাম : শঙ্কর রাজবংশী পিতার নাম: বিষ্ণু রাজবংশী বাড়ির নং : n0245 বয়স : 44 লিঙ্গ : পুরুষ | WZJ0059675 ফটো উপলব্ধ | 655 নাম : কাফু রাজবংশী পিতার নাম: মুকুল বাড়ির নং : n0238 বয়স : 50 লিঙ্গ : পুরুষ | JSL1673631 ফটো উপলব্ধ |
| 656 নাম : মাখন রাজবংশী পিতার নাম: কালাচাঁদ রাজবংশী বাড়ির নং : n0245 বয়স : 60 লিঙ্গ : পুরুষ | JSL1227750 ফটো উপলব্ধ | 657 নাম : দীনেশ সরকার পিতার নাম: শান্তু সরকার বাড়ির নং : n0239 বয়স : 67 লিঙ্গ : পুরুষ | JSL1227933 ফটো উপলব্ধ | 658 নাম : সফি সরকার পিতার নাম: শান্তু সরকার বাড়ির নং : এনএচএন বয়স : 23 লিঙ্গ : পুরুষ | WZJ2207736 ফটো উপলব্ধ |
| 659 নাম : শ্যামল সরকার পিতার নাম: পোহালু সরকার বাড়ির নং : n0236 বয়স : 42 লিঙ্গ : পুরুষ | JSL2664761 ফটো উপলব্ধ | 660 নাম : পঞ্চমী সরকার স্বামীর নাম: গোকুল সরকার বাড়ির নং : n0236 বয়স : 61 লিঙ্গ : মহিলা | JSL1666247 ফটো উপলব্ধ | 661 নাম : জয়ন্তী সরকার স্বামীর নাম: দীনেশ সরকার বাড়ির নং : n0239 বয়স : 61 লিঙ্গ : মহিলা | JSL1665512 ফটো উপলব্ধ |
| 662 নাম : মন্তেয় সরকার পিতার নাম: জিতু সরকার বাড়ির নং : n0235 বয়স : 32 লিঙ্গ : পুরুষ | WZJ1272566 ফটো উপলব্ধ | 663 নাম : শান্তু সরকার পিতার নাম: নবকুমার বাড়ির নং : n0234 বয়স : 48 লিঙ্গ : পুরুষ | JSL1229921 ফটো উপলব্ধ | 664 নাম : মতি সরকার পিতার নাম: অধলু সরকার বাড়ির নং : 0234 বয়স : 27 লিঙ্গ : পুরুষ | WZJ1666635 ফটো উপলব্ধ |
| 665 নাম : পরিতোষ রাজবংশী পিতার নাম: উদিশ রাজবংশী বাড়ির নং : n0237 বয়স : 29 লিঙ্গ : পুরুষ | WZJ1490713 ফটো উপলব্ধ | 666 নাম : হেনকা রাজবংশী স্বামীর নাম: উদিশ বাড়ির নং : n0237 বয়স : 50 লিঙ্গ : মহিলা | JSL1672930 ফটো উপলব্ধ | 667 নাম : মামতী সরকার স্বামীর নাম: শ্যামল সরকার বাড়ির নং : n0236 বয়স : 36 লিঙ্গ : মহিলা | WZJ1051226 ফটো উপলব্ধ |

| | | | | | | | | | | | |
|-----|------------|---|------------|-----|------------|---|------------|-----|------------|--|------------|
| 668 | JSL1229657 | নাম : স্বপ্না সরকার স্বামীর নাম: টেবরু সরকার বাড়ির নং : n0234 বয়স : 53 লিঙ্গ : মহিলা | ফটো উপলব্ধ | 669 | JSL3064839 | নাম : বিপতি সরকার স্বামীর নাম: জিতু সরকার বাড়ির নং : n0235 বয়স : 61 লিঙ্গ : মহিলা | ফটো উপলব্ধ | 670 | JSL2909919 | নাম : ফুলো সরকার স্বামীর নাম: শতু সরকার বাড়ির নং : n0234 বয়স : 41 লিঙ্গ : মহিলা | ফটো উপলব্ধ |
| 671 | JSL1227107 | নাম : বাবুরাম চোড়ে পিতার নাম: হাকিম বাড়ির নং : n0222 বয়স : 54 লিঙ্গ : পুরুষ | ফটো উপলব্ধ | 672 | JSL1227560 | নাম : মঙ্গল সরেন পিতার নাম: মঙ্গল সরেন বাড়ির নং : n0205 বয়স : 56 লিঙ্গ : পুরুষ | ফটো উপলব্ধ | 673 | JSL1670686 | নাম : ঠাকুর সরেন পিতার নাম: সমাই সরেন বাড়ির নং : n0196 বয়স : 53 লিঙ্গ : পুরুষ | ফটো উপলব্ধ |
| 674 | JSL3065562 | নাম : মতি চড়ে পিতার নাম: হাকিম চড়ে বাড়ির নং : n0222 বয়স : 40 লিঙ্গ : পুরুষ | ফটো উপলব্ধ | 675 | WZJ1402759 | নাম : সুমিতা হেমরম স্বামীর নাম: বাবুরাম চড়ে বাড়ির নং : n0222 বয়স : 46 লিঙ্গ : মহিলা | ফটো উপলব্ধ | 676 | WZJ1734094 | নাম : পার্বতি সরেন পিতার নাম: সুজন চড়ে বাড়ির নং : n0353 বয়স : 31 লিঙ্গ : মহিলা | ফটো উপলব্ধ |
| 677 | WZJ2122752 | নাম : বাবলু সরেন পিতার নাম: মঙ্গল সরেন বাড়ির নং : এন0205 বয়স : 24 লিঙ্গ : পুরুষ | ফটো উপলব্ধ | 678 | JSL3245974 | নাম : দুলি চড়ে স্বামীর নাম: মঙ্গল সরেন বাড়ির নং : n0205 বয়স : 39 লিঙ্গ : মহিলা | ফটো উপলব্ধ | 679 | WZJ2121812 | নাম : উর্মিলা বেসরা স্বামীর নাম: প্রবিত হাঁসদা বাড়ির নং : এন0217 বয়স : 27 লিঙ্গ : মহিলা | ফটো উপলব্ধ |
| 680 | JSL3064888 | নাম : হোপনা হাসদা পিতার নাম: সাউনা হাসদা বাড়ির নং : n0217 বয়স : 75 লিঙ্গ : পুরুষ | ফটো উপলব্ধ | 681 | JSL1673813 | নাম : শিরাম হাসদা পিতার নাম: সাউনা হাসদা বাড়ির নং : n0213 বয়স : 70 লিঙ্গ : পুরুষ | ফটো উপলব্ধ | 682 | WZJ1272632 | নাম : প্রবীত হাঁসদা পিতার নাম: হোপন হাঁসদা বাড়ির নং : n0217 বয়স : 33 লিঙ্গ : পুরুষ | ফটো উপলব্ধ |
| 683 | JSL1711258 | নাম : বাহা হাঁসদা পিতার নাম: সাউনা বাড়ির নং : n0213 বয়স : 65 লিঙ্গ : মহিলা | ফটো উপলব্ধ | 684 | JSL3064896 | নাম : চুড়কী স্বামীর নাম: হোপনা বাড়ির নং : n0217 বয়স : 70 লিঙ্গ : মহিলা | ফটো উপলব্ধ | 685 | WZJ0822924 | নাম : মিনতী হাঁসদা স্বামীর নাম: দুর্গা টুডু বাড়ির নং : n0248 বয়স : 39 লিঙ্গ : মহিলা | ফটো উপলব্ধ |
| 686 | WZJ1734359 | নাম : কমলি হাঁসদা পিতার নাম: হোপনা হাঁসদা বাড়ির নং : N0217 বয়স : 27 লিঙ্গ : মহিলা | ফটো উপলব্ধ | 687 | JSL1673391 | নাম : তালা হাঁসদা স্বামীর নাম: রসিদ বাড়ির নং : n0200 বয়স : 66 লিঙ্গ : মহিলা | ফটো উপলব্ধ | 688 | WZJ1490788 | নাম : আমতী সরেন স্বামীর নাম: আমিন হাঁসদা বাড়ির নং : n0212 বয়স : 30 লিঙ্গ : মহিলা | ফটো উপলব্ধ |
| 689 | JSL3064862 | নাম : রবি হাঁসদা পিতার নাম: চুড়কা বাড়ির নং : n0212 বয়স : 62 লিঙ্গ : পুরুষ | ফটো উপলব্ধ | 690 | WZJ1734425 | নাম : তালু হাঁসদা পিতার নাম: হোপনা হাঁসদা বাড়ির নং : N0217 বয়স : 32 লিঙ্গ : পুরুষ | ফটো উপলব্ধ | 691 | WZJ1734045 | নাম : মেনকা হেমরম স্বামীর নাম: নাইকি টুডু বাড়ির নং : n0350 বয়স : 31 লিঙ্গ : মহিলা | ফটো উপলব্ধ |
| 692 | JSL1672260 | নাম : সুখী স্বামীর নাম: সমাই বাড়ির নং : n0218 বয়স : 63 লিঙ্গ : মহিলা | ফটো উপলব্ধ | 693 | JSL3168267 | নাম : গুরধা হেমরম পিতার নাম: সমাই হেমরম বাড়ির নং : n0218 বয়স : 42 লিঙ্গ : পুরুষ | ফটো উপলব্ধ | 694 | JSL1666254 | নাম : সমাই হেমরম পিতার নাম: চতুর হেমরম বাড়ির নং : n0218 বয়স : 67 লিঙ্গ : পুরুষ | ফটো উপলব্ধ |
| 695 | WZJ2038792 | নাম : শৈলন হেমরম পিতার নাম: গুরধা হেমরম বাড়ির নং : নং218 বয়স : 24 লিঙ্গ : পুরুষ | ফটো উপলব্ধ | 696 | JSL2223360 | নাম : গোপাল বেসরা পিতার নাম: সুফল বাড়ির নং : n0229 বয়স : 55 লিঙ্গ : পুরুষ | ফটো উপলব্ধ | 697 | JSL1671171 | নাম : হপনী কিকু স্বামীর নাম: সুমো হেমরম বাড়ির নং : n0204 বয়স : 67 লিঙ্গ : মহিলা | ফটো উপলব্ধ |

| | | | | | |
|---|--------------------------|--|--------------------------|--|--------------------------|
| 698 নাম : সাঞ্জলা হেমরম পিতার নাম: সমাই হেমরম বাড়ির নং : n0218 বয়স : 38 লিঙ্গ : পুরুষ | JSL3168275 ফটো উপলব্ধ | 699 নাম : মুনি সরেন স্বামীর নাম: মতি চড়ে বাড়ির নং : n0195 বয়স : 37 লিঙ্গ : মহিলা | JSL2664811 ফটো উপলব্ধ | 700 নাম : লুদগি কিস্কু স্বামীর নাম: জেমস বাড়ির নং : n0229 বয়স : 54 লিঙ্গ : মহিলা | JSL2664175 ফটো উপলব্ধ |
| 701 নাম : রাগদা বেসরা পিতার নাম: সুফল বেসরা বাড়ির নং : 161 বয়স : 39 লিঙ্গ : পুরুষ | WZJ0752576 ফটো উপলব্ধ | 702 নাম : গোলাপী বেসরা পিতার নাম: জেমস বেসরা বাড়ির নং : n0229 বয়স : 29 লিঙ্গ : মহিলা | WZJ1402700 ফটো উপলব্ধ | 703 নাম : রাইসিন বেসরা পিতার নাম: সুফল বেসরা বাড়ির নং : n0229 বয়স : 47 লিঙ্গ : পুরুষ | JSL3245941 ফটো উপলব্ধ |
| 704 নাম : মদন হেমরম পিতার নাম: সুমো হেমরম বাড়ির নং : এন0204 বয়স : 23 লিঙ্গ : পুরুষ | WZJ2188233 ফটো উপলব্ধ | 705 নাম : সুমো হেমরম পিতার নাম: মঙ্গল হেমরম বাড়ির নং : n0204 বয়স : 70 লিঙ্গ : পুরুষ | JSL1671783 ফটো উপলব্ধ | 706 নাম : মাজলী বেসরা স্বামীর নাম: সাঞ্জলা হেমরম বাড়ির নং : n0218 বয়স : 39 লিঙ্গ : মহিলা | JSL3245958 ফটো উপলব্ধ |
| 707 নাম : জলপাই হেমরম পিতার নাম: সুমো হেমরম বাড়ির নং : n0204 বয়স : 38 লিঙ্গ : পুরুষ | WZJ0822866 ফটো উপলব্ধ | 708 নাম : জেমস পিতার নাম: সুফল বাড়ির নং : n0229 বয়স : 62 লিঙ্গ : পুরুষ | JSL1227453 ফটো উপলব্ধ | 709 নাম : ফুলমনি হেমরম পিতার নাম: ঠাকুর হেমরম বাড়ির নং : n0195 বয়স : 42 লিঙ্গ : পুরুষ | JSL2224103 ফটো উপলব্ধ |
| 710 নাম : মিরু মার্ভি স্বামীর নাম: গোপাল বাড়ির নং : n0229 বয়স : 48 লিঙ্গ : মহিলা | JSL2223378 ফটো উপলব্ধ | 711 নাম : মাকলু চড়ে স্বামীর নাম: রাইসিন বেসরা বাড়ির নং : n0229 বয়স : 36 লিঙ্গ : মহিলা | WZJ1051259 ফটো উপলব্ধ | 712 নাম : নিতাই কোল পিতার নাম: কালন কোল বাড়ির নং : n0242 বয়স : 27 লিঙ্গ : পুরুষ | WZJ2387827 ফটো উপলব্ধ |
| 713 নাম : সিমন বেসরা পিতার নাম: রাগদা বেসরা বাড়ির নং : বড়তলা বয়স : 23 লিঙ্গ : পুরুষ | WZJ2399277 ফটো উপলব্ধ | 714 নাম : সিমতি কোল স্বামীর নাম: গোপাল কোল বাড়ির নং : বটতলা বয়স : 25 লিঙ্গ : মহিলা | WZJ2406866 ফটো উপলব্ধ | 715 নাম : ঈশ্বর চড়ে পিতার নাম: দুর্গা চড়ে বাড়ির নং : হরকরখা বয়স : 23 লিঙ্গ : পুরুষ | WZJ2415495 ফটো উপলব্ধ |
| 716 নাম : রবি চড়ে পিতার নাম: সমাই চড়ে বাড়ির নং : হরকরখা বয়স : 21 লিঙ্গ : পুরুষ | WZJ2415503 ফটো উপলব্ধ | 717 নাম : রঘুনাথ কোল পিতার নাম: বোদ্যানাথ কোল বাড়ির নং : বরতলা বয়স : 25 লিঙ্গ : পুরুষ | WZJ2425577 ফটো উপলব্ধ | 718 নাম : সাগর রাজবংশী পিতার নাম: শংকর রাজবংশী বাড়ির নং : বটতলা বয়স : 21 লিঙ্গ : পুরুষ | WZJ2425627 ফটো উপলব্ধ |
| 719 নাম : সাবিত্রী কোল স্বামীর নাম: মেঘনাথ কোল বাড়ির নং : বরতলা বয়স : 25 লিঙ্গ : মহিলা | WZJ2425650 ফটো উপলব্ধ | 720 নাম : অভিজিৎ কোল পিতার নাম: রাম কোল বাড়ির নং : বরতলা বয়স : 20 লিঙ্গ : পুরুষ | WZJ2425973 ফটো উপলব্ধ | 721 নাম : বেনলি চড়ে পিতার নাম: বাবুরাম চড়ে বাড়ির নং : বরতলা বয়স : 21 লিঙ্গ : মহিলা | WZJ2426013 ফটো উপলব্ধ |
| 722 নাম : সনাতন মাড়ি পিতার নাম: মাতিয়াস মাড়ি বাড়ির নং : বরতলা বয়স : 20 লিঙ্গ : পুরুষ | WZJ2426021 ফটো উপলব্ধ | 723 নাম : সুরজ মুর্মু পিতার নাম: গণেশ মুর্মু বাড়ির নং : 00 বয়স : 25 লিঙ্গ : পুরুষ | WZJ2430874 ফটো উপলব্ধ | | |



1- সংযোজন তালিকা 2 (28-02-2026 06-04-2026)

| | | | | | | | | | | | |
|---|---|------------|------------|---|---|------------|------------|---|---|------------|------------|
| 724 | 2 | WZJ2448256 | ফটো উপলব্ধ | 725 | 3 | WZJ2449155 | ফটো উপলব্ধ | 726 | 2 | WZJ2450435 | ফটো উপলব্ধ |
| নাম : সুমিতা হেমরম পিতার নাম: সুনীল হেমরম বাড়ির নং : এন0001 বয়স : 19 লিঙ্গ : মহিলা | | | | নাম : মনোজ কোল পিতার নাম: আকালু কোল বাড়ির নং : 00 বয়স : 20 লিঙ্গ : পুরুষ | | | | নাম : শেফালি হেমরম পিতার নাম: বড় হেমরম বাড়ির নং : 00 বয়স : 22 লিঙ্গ : মহিলা | | | |
| 727 | 2 | WZJ2453264 | ফটো উপলব্ধ | 728 | 3 | WZJ2457711 | ফটো উপলব্ধ | 729 | 2 | WZJ2461051 | ফটো উপলব্ধ |
| নাম : সুদীপ সরেন পিতার নাম: চুনকু সরেন বাড়ির নং : 63 বয়স : 18 লিঙ্গ : পুরুষ | | | | নাম : গুপিনাথ টুডু পিতার নাম: নাইকী টুডু বাড়ির নং : এন0001 বয়স : 19 লিঙ্গ : পুরুষ | | | | নাম : ভূপতি হেমরম পিতার নাম: সুনেশ হেমরম বাড়ির নং : না বয়স : 21 লিঙ্গ : পুরুষ | | | |
| 730 | 3 | WZJ2465045 | ফটো উপলব্ধ | 731 | 1 | WZJ2464725 | ফটো উপলব্ধ | 732 | 3 | WZJ2464758 | ফটো উপলব্ধ |
| নাম : কবিতা মার্ভি পিতার নাম: লক্ষ্মী মূর্মু বাড়ির নং : বটতলা বয়স : 20 লিঙ্গ : মহিলা | | | | নাম : রবীনাথ বেসরা পিতার নাম: পগন বেশরা বাড়ির নং : নং-49 বয়স : 18 লিঙ্গ : পুরুষ | | | | নাম : সিবিধাস মূর্মু পিতার নাম: সুনীল মূর্মু বাড়ির নং : বটতলা বয়স : 19 লিঙ্গ : পুরুষ | | | |
| 733 | 2 | WZJ2464774 | ফটো উপলব্ধ | 734 | 2 | WZJ2464600 | ফটো উপলব্ধ | 735 | 2 | WZJ2464857 | ফটো উপলব্ধ |
| নাম : সুমি মূর্মু পিতার নাম: লক্ষ্মীরাম মূর্মু বাড়ির নং : এন001 বয়স : 22 লিঙ্গ : মহিলা | | | | নাম : রাত্ত হেমরম পিতার নাম: বাজিয়া হেমরম বাড়ির নং : মকুরা বয়স : 24 লিঙ্গ : পুরুষ | | | | নাম : নির্মল বাক্কে পিতার নাম: সোমাই বাক্কে বাড়ির নং : 00 বয়স : 19 লিঙ্গ : পুরুষ | | | |
| 736 | 2 | WZJ2468015 | ফটো উপলব্ধ | 737 | 2 | WZJ2468239 | ফটো উপলব্ধ | 738 | 2 | WZJ2468288 | ফটো উপলব্ধ |
| নাম : মামনী হাঁসদা পিতার নাম: বিনয় হাঁসদা বাড়ির নং : 00 বয়স : 20 লিঙ্গ : মহিলা | | | | নাম : মিনু টুডু পিতার নাম: বাজেল টুডু বাড়ির নং : 00 বয়স : 21 লিঙ্গ : মহিলা | | | | নাম : মিলি টুডু পিতার নাম: বাজেল টুডু বাড়ির নং : 00 বয়স : 18 লিঙ্গ : পুরুষ | | | |

নির্বাচক সংখ্যার সারসংক্ষেপ :

A) নির্বাচকের সংখ্যা :

| | নির্বাচক তালিকার প্রকৃতি | নির্বাচক তালিকার পরিচিতি : | নির্বাচকের সংখ্যা : | | | | |
|--|---|----------------------------|---|-------|--------------|-----|-----|
| | | | পুরুষ | মহিলা | তৃতীয় লিঙ্গ | মোট | |
| I | মূল তালিকা | মূল তালিকা | বিশেষ নিবিড় সংশোধন ২০২৬ এর চূড়ান্ত ভোটার তালিকার সহিত 06-04-2026 তারিখ অবধি সংশোধিত নির্বাচক তালিকা | 360 | 363 | 0 | 723 |
| II | 1- সংযোজন তালিকা | সংযোজনী 1 | বিশেষ সংক্ষিপ্ত সংশোধন 2026 | 0 | 0 | 0 | 0 |
| | | সংযোজনী 2 | ধারাবাহিক সংশোধন 2026 | 9 | 6 | 0 | 15 |
| | | মোট | | 9 | 6 | 0 | 15 |
| III | 2- বিয়োজন তালিকা | সংযোজনী 1 | বিশেষ সংক্ষিপ্ত সংশোধন 2026 | 0 | 0 | 0 | 0 |
| | | সংযোজনী 2 | ধারাবাহিক সংশোধন 2026 | 0 | 0 | 0 | 0 |
| | | মোট | | 0 | 0 | 0 | 0 |
| IV | 'লিঙ্গ ক্ষেত্রের' পরিবর্তনের কারণে পার্থক্য | | | 0 | 0 | 0 | 0 |
| V | বিচারপ্রক্রিয়ার অধীনস্থ | | | 0 | 0 | 0 | 0 |
| VI | বিচার বিভাগীয় আধিকারিক কর্তৃক বিচারপূর্বক নিষ্পত্তির পর বিয়োজিত | | | 3 | 1 | 0 | 4 |
| নির্বাচকের মোট সংখ্যা (I+II-III+IV-V-VI) | | | | 366 | 368 | 0 | 734 |

B) ক্রটি সংশোধনের সংখ্যা :

| নির্বাচক তালিকার প্রকৃতি | নির্বাচক তালিকার পরিচিতি : | ক্রটি সংশোধনের সংখ্যা : |
|--------------------------|-----------------------------|-------------------------|
| সংযোজনী 1 | বিশেষ সংক্ষিপ্ত সংশোধন 2026 | 0 |
| সংযোজনী 2 | ধারাবাহিক সংশোধন 2026 | 0 |
| | মোট | 0 |

নির্বাচক নিবন্ধন আধিকারিকের স্বাক্ষর

E-মৃত, S-স্থানান্তরিত, R-একাধিকবার অন্তর্ভুক্ত, M-নিখোঁজ, Q-যোগ্য নহে