

নির্বাচক তালিকা 2026 S25 পশ্চিমবঙ্গ



বিধানসভা নির্বাচনক্ষেত্রের নং, নাম ও সংরক্ষণের স্থিতি : 50 - মালদহ (তপশীলি জাতি)		অংশ নং : 30																			
বিধানসভা নির্বাচনক্ষেত্রটি যে লোকসভা নির্বাচনক্ষেত্রের / ক্ষেত্রসমূহের অন্তর্ভুক্ত তার নং, নাম ও সংরক্ষণ স্থিতি : 7 - মালদহ উত্তর (সাধারণ)																					
1. সংশোধনের পূর্ণ বিবরণ																					
সংশোধনের বৎসর :	2026	নির্বাচক তালিকার পরিচিতি :																			
ভিত্তি তারিখ :	01-01-2026	বিশেষ নিবিড় সংশোধন ২০২৬ এর চূড়ান্ত ভোটার তালিকার সহিত 06-04-2026 তারিখ অবধি সংশোধিত নির্বাচক তালিকা																			
সংশোধনের প্রকৃতি :	ধারাবাহিক সংশোধন 2026																				
প্রকাশনার তারিখ :	06-04-2026																				
2. অংশ ও নির্বাচনী এলাকার পূর্ণ বিবরণ :																					
অংশের ভাগ নং ও নাম :																					
1-দাড়িয়াল, 2-গোপালটোলা 3-সটিয়ারপাড়া, 4-কমলটোলা,		<table style="width: 100%; border-collapse: collapse;"> <tr> <td style="width: 50%;">প্রধান শহর/গ্রাম</td> <td style="width: 50%;">: দাড়িয়াল</td> </tr> <tr> <td>ওয়ার্ড</td> <td>:</td> </tr> <tr> <td>থানা</td> <td>: মালদহ</td> </tr> <tr> <td>গ্রাম পঞ্চায়েত</td> <td>: ভাবুক</td> </tr> <tr> <td>ব্লক</td> <td>: গুলু মালদহ</td> </tr> <tr> <td>মহকুমা</td> <td>: মালদহ সদর</td> </tr> <tr> <td>জেলা</td> <td>: মালদহ</td> </tr> <tr> <td>পিন</td> <td>: 732128</td> </tr> </table>				প্রধান শহর/গ্রাম	: দাড়িয়াল	ওয়ার্ড	:	থানা	: মালদহ	গ্রাম পঞ্চায়েত	: ভাবুক	ব্লক	: গুলু মালদহ	মহকুমা	: মালদহ সদর	জেলা	: মালদহ	পিন	: 732128
প্রধান শহর/গ্রাম	: দাড়িয়াল																				
ওয়ার্ড	:																				
থানা	: মালদহ																				
গ্রাম পঞ্চায়েত	: ভাবুক																				
ব্লক	: গুলু মালদহ																				
মহকুমা	: মালদহ সদর																				
জেলা	: মালদহ																				
পিন	: 732128																				
3. ভোট গ্রহন কেন্দ্রের পূর্ণ বিবরণ :																					
ভোট গ্রহন কেন্দ্রের নং, নাম :		ভোট গ্রহন কেন্দ্রের শ্রেণী :		গ্রামীণ																	
30 - সৈয়দপুর ম্যাঃ প্রাঃ বিদ্যালয়		এই অংশে সহায়ক ভোটগ্রহন কেন্দ্রের সংখ্যা :		0																	
ভোট গ্রহন কেন্দ্রের ঠিকানা :																					
সৈয়দপুর ম্যাঃ প্রাঃ বিদ্যালয়, -দক্ষিণ, সৈয়দপুর																					
4. নির্বাচকের সংখ্যা :																					
প্রথম ক্রমিক নং	শেষ ক্রমিক নং	মোট সংখ্যা																			
		পুরুষ	মহিলা	তৃতীয় লিঙ্গ	মোট																
1	815	394	417	0	811																

নির্বাচক নিবন্ধন আধিকারিকের স্বাক্ষর

Nazri Naksha

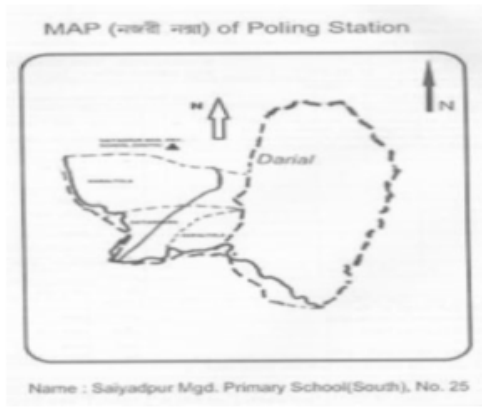

Google Map View

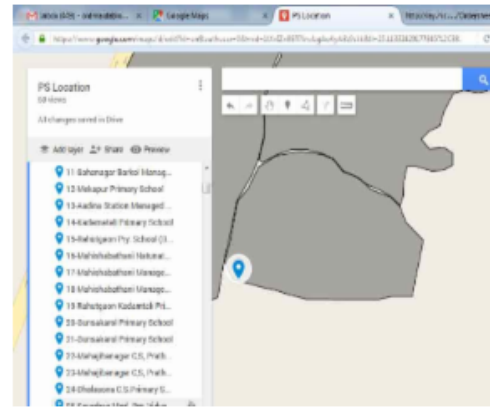

Polling Station Building Front View



Polling Station Front View



Cad View

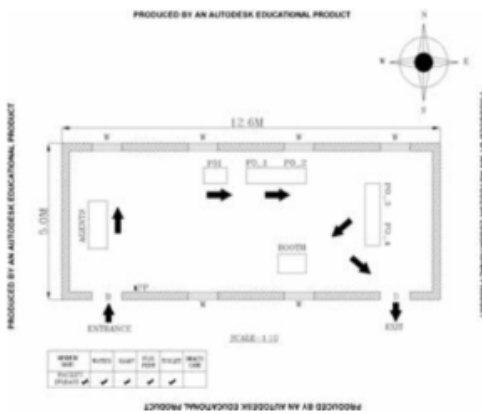

Key MAP View

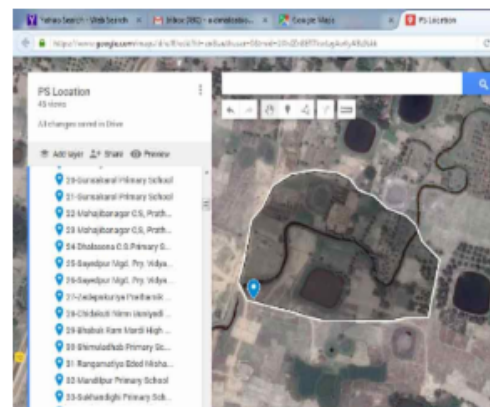



1 নাম : ফুলমণি স্বামীর নাম: গুলু বাড়ির নং : n0002 বয়স : 80 লিঙ্গ : মহিলা	JSL1555366 ফটো উপলব্ধ	2 নাম : সাজ্জিলি মূর্শু স্বামীর নাম: লাইসেন সরেন বাড়ির নং : n0002 বয়স : 45 লিঙ্গ : মহিলা	WZJ0059832 ফটো উপলব্ধ	3 নাম : লাইসেন পিতার নাম: গুলু বাড়ির নং : n0002 বয়স : 59 লিঙ্গ : পুরুষ	JSL2216067 ফটো উপলব্ধ
4 নাম : মহত মাজী পিতার নাম: খনজে মাজী বাড়ির নং : n0087 বয়স : 39 লিঙ্গ : পুরুষ	JSL3245248 ফটো উপলব্ধ	5 নাম : ভারতি মূর্শু স্বামীর নাম: শনিরাম মার্ভি বাড়ির নং : N0031 বয়স : 27 লিঙ্গ : মহিলা	WZJ2039725 ফটো উপলব্ধ	6 নাম : মাবান হেমরম স্বামীর নাম: ডোমান বাড়ির নং : n0094 বয়স : 49 লিঙ্গ : মহিলা	JSL1557099 ফটো উপলব্ধ
7 নাম : বৃন্দ বাসকে পিতার নাম: রাগাত বাড়ির নং : n0004 বয়স : 65 লিঙ্গ : পুরুষ	JSL1557693 ফটো উপলব্ধ	8 নাম : ছতিশ সরেন পিতার নাম: গুলু সরেন বাড়ির নং : n0002 বয়স : 42 লিঙ্গ : পুরুষ	JSL1556265 ফটো উপলব্ধ	9 নাম : মিনতি হেমরম স্বামীর নাম: জগন মার্ভি বাড়ির নং : n0024 বয়স : 32 লিঙ্গ : মহিলা	WZJ1051549 ফটো উপলব্ধ
10 নাম : শনিরাম মাজী পিতার নাম: বাজুন মাজী বাড়ির নং : n0031 বয়স : 30 লিঙ্গ : পুরুষ	WZJ1272939 ফটো উপলব্ধ	11 নাম : সালগি বাসকে স্বামীর নাম: বরমা মার্ভি বাড়ির নং : n0031 বয়স : 32 লিঙ্গ : মহিলা	WZJ1272962 ফটো উপলব্ধ	12 নাম : সুচিত্রা মূর্শু স্বামীর নাম: সামু মার্ভি বাড়ির নং : n0031 বয়স : 37 লিঙ্গ : মহিলা	WZJ1273119 ফটো উপলব্ধ
13 নাম : সামিয়া স্বামীর নাম: বাজুন বাড়ির নং : n0031 বয়স : 56 লিঙ্গ : মহিলা	JSL1559020 ফটো উপলব্ধ	14 নাম : বাজুন পিতার নাম: খোকা বাড়ির নং : n0031 বয়স : 59 লিঙ্গ : পুরুষ	JSL2216042 ফটো উপলব্ধ	15 নাম : ডোমন মার্ভি পিতার নাম: বাবুরাম মার্ভি বাড়ির নং : n0024 বয়স : 31 লিঙ্গ : পুরুষ	WZJ1156082 ফটো উপলব্ধ
16 নাম : সোনা মুনি টুডু স্বামীর নাম: বৃন্দ বাড়ির নং : n0004 বয়স : 61 লিঙ্গ : মহিলা	JSL2216315 ফটো উপলব্ধ	17 নাম : দেবরাজ সরেন পিতার নাম: উকিল সোরন বাড়ির নং : 177 বয়স : 23 লিঙ্গ : পুরুষ	WZJ2191302 ফটো উপলব্ধ	18 নাম : প্রতিমা মূর্শু স্বামীর নাম: কিয়ান সরেন বাড়ির নং : এন এইচ এন বয়স : 21 লিঙ্গ : মহিলা	WZJ2264026 ফটো উপলব্ধ
19 নাম : সফল মার্ভি পিতার নাম: বাবুরাম মার্ভি বাড়ির নং : n0024 বয়স : 33 লিঙ্গ : পুরুষ	WZJ1156074 ফটো উপলব্ধ	20 নাম : সংকর সরেন পিতার নাম: সোমাই সরেন বাড়ির নং : N0040 বয়স : 26 লিঙ্গ : পুরুষ	WZJ1734722 ফটো উপলব্ধ	21 নাম : পাইকা বাসকে পিতার নাম: ঝাকু বাড়ির নং : n0003 বয়স : 50 লিঙ্গ : পুরুষ	JSL1557123 ফটো উপলব্ধ
22 নাম : লক্ষন পিতার নাম: রাগাদ বাড়ির নং : n0004 বয়স : 59 লিঙ্গ : পুরুষ	JSL1555960 ফটো উপলব্ধ	23 নাম : বাবুরাম পিতার নাম: বয়রা বাড়ির নং : n0024 বয়স : 65 লিঙ্গ : পুরুষ	JSL1709542 ফটো উপলব্ধ	24 নাম : দীনেশ বাসকে পিতার নাম: বৃন্দ বাসকে বাড়ির নং : n0004 বয়স : 36 লিঙ্গ : পুরুষ	WZJ1155829 ফটো উপলব্ধ
25 নাম : বিমল সরেন পিতার নাম: লাইসেন সরেন বাড়ির নং : n0002 বয়স : 26 লিঙ্গ : পুরুষ	WZJ1734615 ফটো উপলব্ধ	26 নাম : অমিতা বাসকে স্বামীর নাম: বিমল সরেন বাড়ির নং : এন0040 বয়স : 23 লিঙ্গ : মহিলা	WZJ2264000 ফটো উপলব্ধ	27 নাম : লক্ষি মূর্শু স্বামীর নাম: চরন মার্ভি বাড়ির নং : n0094 বয়স : 30 লিঙ্গ : মহিলা	WZJ1491000 ফটো উপলব্ধ
28 নাম : বরমা মার্ভি পিতার নাম: খোকা মার্ভি বাড়ির নং : n0031 বয়স : 36 লিঙ্গ : পুরুষ	WZJ1051598 ফটো উপলব্ধ	29 নাম : নাচন মূর্শু স্বামীর নাম: ডোমান মার্ভি বাড়ির নং : এন0024 বয়স : 27 লিঙ্গ : মহিলা	WZJ1809607 ফটো উপলব্ধ	30 নাম : সালগি টুডু পিতার নাম: মহান টুডু বাড়ির নং : n0024 বয়স : 39 লিঙ্গ : মহিলা	WZJ1051523 ফটো উপলব্ধ

31 নাম : মাতি সরেন স্বামীর নাম: দিনেশ বাসকে বাড়ির নং : N0004 বয়স : 32 লিঙ্গ : মহিলা	WZJ1806355 ফটো উপলব্ধ	32 নাম : কাপু মার্ভি স্বামীর নাম: শ্যামল সরেন বাড়ির নং : n0116 বয়স : 39 লিঙ্গ : মহিলা	WZJ1583947 ফটো উপলব্ধ	33 নাম : মানি মার্ভি পিতার নাম: ডোমান মার্ভি বাড়ির নং : n0094 বয়স : 34 লিঙ্গ : পুরুষ	WZJ1155845 ফটো উপলব্ধ
34 নাম : ডোমান মার্ভি পিতার নাম: টিকা বাড়ির নং : n0094 বয়স : 54 লিঙ্গ : পুরুষ	JSL1555911 ফটো উপলব্ধ	35 নাম : চরন মার্ভি পিতার নাম: ডোমান মার্ভি বাড়ির নং : n0094 বয়স : 30 লিঙ্গ : পুরুষ	WZJ1272921 ফটো উপলব্ধ	36 নাম : সামু মার্ভি পিতার নাম: খোকা মার্ভি বাড়ির নং : n0031 বয়স : 37 লিঙ্গ : পুরুষ	WZJ1051432 ফটো উপলব্ধ
37 নাম : মুংলী বাসকি স্বামীর নাম: বাবুরাম বাড়ির নং : n0024 বয়স : 62 লিঙ্গ : মহিলা	JSL2216174 ফটো উপলব্ধ	38 নাম : জগন মার্ভি পিতার নাম: বাবুরাম মার্ভি বাড়ির নং : n0024 বয়স : 37 লিঙ্গ : পুরুষ	WZJ0823336 ফটো উপলব্ধ	39 নাম : শহরমুনি মার্ভি স্বামীর নাম: ছতিশ সরেন বাড়ির নং : n0002 বয়স : 40 লিঙ্গ : মহিলা	JSL3167442 ফটো উপলব্ধ
40 নাম : শ্যামল সরেন পিতার নাম: বোগধা সরেন বাড়ির নং : n0116 বয়স : 44 লিঙ্গ : পুরুষ	WZJ1490929 ফটো উপলব্ধ	41 নাম : হোপনময় হাঁসদা স্বামীর নাম: বোগধা সরেন বাড়ির নং : n0116 বয়স : 78 লিঙ্গ : মহিলা	JSL2653657 ফটো উপলব্ধ	42 নাম : লখী স্বামীর নাম: সোমাই বাড়ির নং : n0040 বয়স : 59 লিঙ্গ : মহিলা	JSL1558022 ফটো উপলব্ধ
43 নাম : সুনীল পিতার নাম: হোপনা বাড়ির নং : n0037 বয়স : 55 লিঙ্গ : পুরুষ	JSL1558287 ফটো উপলব্ধ	44 নাম : রমেশ হাঁসদা পিতার নাম: ঠাকুর হাঁসদা বাড়ির নং : n0086 বয়স : 35 লিঙ্গ : পুরুষ	WZJ0959361 ফটো উপলব্ধ	45 নাম : স্বপন হাঁসদা পিতার নাম: ঠাকুর হাঁসদা বাড়ির নং : n0086 বয়স : 36 লিঙ্গ : পুরুষ	WZJ0959395 ফটো উপলব্ধ
46 নাম : প্রদীপ কিস্কু পিতার নাম: চুড়কা কিস্কু বাড়ির নং : n0089 বয়স : 27 লিঙ্গ : পুরুষ	WZJ1273192 ফটো উপলব্ধ	47 নাম : বাহা মুনি টুডু স্বামীর নাম: স্বপন হাঁসদা বাড়ির নং : n0086 বয়স : 32 লিঙ্গ : মহিলা	WZJ1155910 ফটো উপলব্ধ	48 নাম : সুরজ কিস্কু স্বামীর নাম: ঠাকুর মার্ভি বাড়ির নং : n0086 বয়স : 69 লিঙ্গ : মহিলা	WZJ0059881 ফটো উপলব্ধ
49 নাম : তালামই সরেন পিতার নাম: চুড়কা কিস্কু বাড়ির নং : n0089 বয়স : 42 লিঙ্গ : মহিলা	JSL2216414 ফটো উপলব্ধ	50 নাম : চুড়কা কিস্কু পিতার নাম: রাম কিস্কু বাড়ির নং : n0089 বয়স : 43 লিঙ্গ : পুরুষ	JSL2216406 ফটো উপলব্ধ	51 নাম : সাঁজলি কিস্কু স্বামীর নাম: সাবরু সরেন বাড়ির নং : n0045 বয়স : 56 লিঙ্গ : মহিলা	JSL1558089 ফটো উপলব্ধ
52 নাম : যীশু কিস্কু পিতার নাম: খেঁবে বাড়ির নং : n0089 বয়স : 46 লিঙ্গ : পুরুষ	JSL1557073 ফটো উপলব্ধ	53 নাম : মললিকা কিস্কু পিতার নাম: যীশু কিস্কু বাড়ির নং : n0089 বয়স : 24 লিঙ্গ : মহিলা	WZJ2255073 ফটো উপলব্ধ	54 নাম : ছোট সরেন পিতার নাম: জ্যোঠা বাড়ির নং : n0045 বয়স : 51 লিঙ্গ : পুরুষ	JSL1557602 ফটো উপলব্ধ
55 নাম : ঠাকুরান মূর্মু স্বামীর নাম: প্রদীপ কিস্কু বাড়ির নং : N0089 বয়স : 26 লিঙ্গ : মহিলা	WZJ1734672 ফটো উপলব্ধ	56 নাম : হিমা বাসকে পিতার নাম: বাবুরাম বাসকে বাড়ির নং : না বয়স : 23 লিঙ্গ : মহিলা	WZJ2120434 ফটো উপলব্ধ	57 নাম : মারতীনা মার্ভি স্বামীর নাম: যীশু কিস্কু বাড়ির নং : n0089 বয়স : 42 লিঙ্গ : মহিলা	JSL2216380 ফটো উপলব্ধ
58 নাম : মাইকু কিস্কু পিতার নাম: রাম কিস্কু বাড়ির নং : n0089 বয়স : 44 লিঙ্গ : মহিলা	JSL2216398 ফটো উপলব্ধ	59 নাম : সানেকা সরেন পিতার নাম: সাবরু সরেন বাড়ির নং : n0045 বয়স : 29 লিঙ্গ : মহিলা	WZJ1402882 ফটো উপলব্ধ	60 নাম : সিমা কোড়ামুদি স্বামীর নাম: বিনয় কোড়ামুদি বাড়ির নং : এন0052 বয়স : 35 লিঙ্গ : মহিলা	WZJ1051820 ফটো উপলব্ধ

61 নাম : ছপনি টুডু স্বামীর নাম: জিতু সরেন বাড়ির নং : n0012 বয়স : 44 লিঙ্গ : মহিলা	JSL2215978 ফটো উপলব্ধ	62 নাম : রমিলা টুডু স্বামীর নাম: অরুণ মুর্মু বাড়ির নং : এন0 বয়স : 26 লিঙ্গ : মহিলা	WZJ2039659 ফটো উপলব্ধ	63 নাম : মনি হেমরম স্বামীর নাম: রবি টুডু বাড়ির নং : n0095 বয়স : 42 লিঙ্গ : মহিলা	JSL2216208 ফটো উপলব্ধ
64 নাম : রবি টুডু পিতার নাম: বারকা টুডু বাড়ির নং : n0095 বয়স : 45 লিঙ্গ : পুরুষ	JSL2216190 ফটো উপলব্ধ	65 নাম : বাড়কা টুডু পিতার নাম: মেঘু টুডু বাড়ির নং : n0095 বয়স : 77 লিঙ্গ : পুরুষ	JSL1555440 ফটো উপলব্ধ	66 নাম : সুশীল টুডু মায়ের নাম: সুখী টুডু বাড়ির নং : n0085 বয়স : 48 লিঙ্গ : পুরুষ	JSL1558766 ফটো উপলব্ধ
67 নাম : শিবানি হেমরম স্বামীর নাম: রসিত টুডু বাড়ির নং : n0085 বয়স : 34 লিঙ্গ : মহিলা	WZJ1490978 ফটো উপলব্ধ	68 নাম : সুমি স্বামীর নাম: বরকা বাড়ির নং : n0095 বয়স : 72 লিঙ্গ : মহিলা	JSL1556059 ফটো উপলব্ধ	69 নাম : বাঙ্গি হেমরম স্বামীর নাম: সুশীল টুডু বাড়ির নং : n0085 বয়স : 42 লিঙ্গ : মহিলা	JSL2454320 ফটো উপলব্ধ
70 নাম : মানি মুর্মু স্বামীর নাম: লক্ষন বাড়ির নং : n0093 বয়স : 62 লিঙ্গ : মহিলা	JSL1558048 ফটো উপলব্ধ	71 নাম : মুন্সী টুডু পিতার নাম: সুশীল টুডু বাড়ির নং : হু বয়স : 25 লিঙ্গ : পুরুষ	WZJ2039279 ফটো উপলব্ধ	72 নাম : রশিত টুডু মায়ের নাম: সুখী টুডু বাড়ির নং : n0085 বয়স : 43 লিঙ্গ : পুরুষ	JSL1720143 ফটো উপলব্ধ
73 নাম : মেরি সরেন মায়ের নাম: ছপনি টুডু বাড়ির নং : নং 0012 বয়স : 24 লিঙ্গ : মহিলা	WZJ2039378 ফটো উপলব্ধ	74 নাম : সৈলেন টুডু পিতার নাম: বিনয় টুডু বাড়ির নং : হু বয়স : 24 লিঙ্গ : পুরুষ	WZJ2039519 ফটো উপলব্ধ	75 নাম : সানবিালি টুডু স্বামীর নাম: খুতন সরেন বাড়ির নং : n0005 বয়স : 58 লিঙ্গ : মহিলা	JSL1557230 ফটো উপলব্ধ
76 নাম : লক্ষন টুডু পিতার নাম: মেঘু বাড়ির নং : n0093 বয়স : 69 লিঙ্গ : পুরুষ	JSL1558220 ফটো উপলব্ধ	77 নাম : সুরোজ টুডু স্বামীর নাম: ধুমা বাড়ির নং : n0096 বয়স : 76 লিঙ্গ : মহিলা	JSL2216943 ফটো উপলব্ধ	78 নাম : তালা টুডু পিতার নাম: মদন টুডু বাড়ির নং : n0109 বয়স : 37 লিঙ্গ : মহিলা	WZJ0958959 ফটো উপলব্ধ
79 নাম : পিংকি রায় স্বামীর নাম: রঞ্জিত বর্মন বাড়ির নং : এন003 বয়স : 28 লিঙ্গ : মহিলা	UQX1973684 ফটো উপলব্ধ	80 নাম : সাঁবালি স্বামীর নাম: লক্ষন বাড়ির নং : n0095 বয়স : 53 লিঙ্গ : মহিলা	JSL2216240 ফটো উপলব্ধ	81 নাম : গুল টুডু পিতার নাম: বাড়কা টুডু বাড়ির নং : n0095 বয়স : 36 লিঙ্গ : পুরুষ	WZJ0959346 ফটো উপলব্ধ
82 নাম : শ্রীমতি টুডু পিতার নাম: লক্ষন টুডু বাড়ির নং : n0093 বয়স : 32 লিঙ্গ : পুরুষ	WZJ1155902 ফটো উপলব্ধ	83 নাম : ফলমনি হাসদা স্বামীর নাম: বিনয় টুডু বাড়ির নং : n0095 বয়স : 42 লিঙ্গ : মহিলা	JSL2659365 ফটো উপলব্ধ	84 নাম : বিনয় টুডু পিতার নাম: বারকা টুডু বাড়ির নং : n0095 বয়স : 43 লিঙ্গ : পুরুষ	JSL2216224 ফটো উপলব্ধ
85 নাম : সুমিতা হাঁসদা স্বামীর নাম: গুল টুডু বাড়ির নং : n0095 বয়স : 36 লিঙ্গ : মহিলা	WZJ1272897 ফটো উপলব্ধ	86 নাম : সনমনি মাড়ী স্বামীর নাম: রশিত টুডু বাড়ির নং : n0085 বয়স : 42 লিঙ্গ : মহিলা	JSL2216430 ফটো উপলব্ধ	87 নাম : সুমন্ত মাড়ী পিতার নাম: ভুন্ডাই মড়ী বাড়ির নং : এন0093 বয়স : 26 লিঙ্গ : পুরুষ	WZJ1855600 ফটো উপলব্ধ
88 নাম : ঋষি পহাড়িয়া স্বামীর নাম: সোমাই সরেন বাড়ির নং : n0038 বয়স : 61 লিঙ্গ : মহিলা	JSL1554666 ফটো উপলব্ধ	89 নাম : মঙ্গল পাহাড়ীয়া পিতার নাম: সুখী পাহাড়ীয়া বাড়ির নং : n0050 বয়স : 46 লিঙ্গ : পুরুষ	JSL2454296 ফটো উপলব্ধ	90 নাম : হেনকা সরকার (পাহাড়িয়া) স্বামীর নাম: পরেশ পাহাড়ীয়া বাড়ির নং : n0042 বয়স : 39 লিঙ্গ : মহিলা	WZJ0059907 ফটো উপলব্ধ



91	WZJ1734656	নাম : শ্যামল পাহাড়িয়া পিতার নাম: বাসুদেব পাহাড়িয়া বাড়ির নং : n0044 বয়স : 27 লিঙ্গ : পুরুষ	ফটো উপলব্ধ	92	JSL2659464	নাম : মনি পাহাড়িয়া স্বামীর নাম: সমায় পাহাড়িয়া বাড়ির নং : n0028 বয়স : 56 লিঙ্গ : মহিলা	ফটো উপলব্ধ	93	JSL1554179	নাম : পরেশ পাহাড়িয়া পিতার নাম: ধরণী পাহাড়িয়া বাড়ির নং : n0042 বয়স : 58 লিঙ্গ : পুরুষ	ফটো উপলব্ধ
94	WZJ1490903	নাম : কবিতা পাহাড়িয়া পিতার নাম: সুজিত পাহাড়িয়া বাড়ির নং : n0015 বয়স : 29 লিঙ্গ : মহিলা	ফটো উপলব্ধ	95	WZJ1155860	নাম : মাইশা পাহাড়িয়া মায়ের নাম: মনি পাহাড়িয়া বাড়ির নং : n0028 বয়স : 39 লিঙ্গ : পুরুষ	ফটো উপলব্ধ	96	JSL1555705	নাম : চাম্পা পাহাড়িয়া স্বামীর নাম: সুজিত পাহাড়িয়া বাড়ির নং : n0015 বয়স : 54 লিঙ্গ : মহিলা	ফটো উপলব্ধ
97	JSL1557818	নাম : বেসো পাহাড়িয়া স্বামীর নাম: বাসুদেব পাহাড়িয়া বাড়ির নং : n0014 বয়স : 54 লিঙ্গ : মহিলা	ফটো উপলব্ধ	98	JSL2659456	নাম : বাসুদেব পাহাড়িয়া পিতার নাম: গুরুজী পাহাড়িয়া বাড়ির নং : n0044 বয়স : 61 লিঙ্গ : পুরুষ	ফটো উপলব্ধ	99	JSL1558170	নাম : সোনামণি পাহাড়িয়া স্বামীর নাম: বাসুদেব পাহাড়িয়া বাড়ির নং : n0044 বয়স : 56 লিঙ্গ : মহিলা	ফটো উপলব্ধ
100	WZJ1051754	নাম : শনি পাহাড়িয়া স্বামীর নাম: মঙ্গল পাহাড়িয়া বাড়ির নং : n0050 বয়স : 38 লিঙ্গ : মহিলা	ফটো উপলব্ধ	101	JSL1557776	নাম : রমেশ পাহাড়িয়া পিতার নাম: মঙ্গল বাড়ির নং : n0053 বয়স : 48 লিঙ্গ : পুরুষ	ফটো উপলব্ধ	102	JSL1557784	নাম : সমায় পাহাড়িয়া পিতার নাম: মাইসা পাহাড়িয়া বাড়ির নং : n0028 বয়স : 68 লিঙ্গ : পুরুষ	ফটো উপলব্ধ
103	WZJ1402858	নাম : সাকরিয়া পাহাড়িয়া পিতার নাম: সফল পাহাড়িয়া বাড়ির নং : n0049 বয়স : 31 লিঙ্গ : মহিলা	ফটো উপলব্ধ	104	WZJ1272889	নাম : সুকুমার পাহাড়িয়া পিতার নাম: বাসুদেব পাহাড়িয়া বাড়ির নং : n0044 বয়স : 30 লিঙ্গ : পুরুষ	ফটো উপলব্ধ	105	WZJ1402874	নাম : সনোত্তী পাহাড়িয়া পিতার নাম: শাকলে পাহাড়িয়া বাড়ির নং : n0042 বয়স : 31 লিঙ্গ : মহিলা	ফটো উপলব্ধ
106	WZJ1156033	নাম : ফুলমনি পাহাড়িয়া স্বামীর নাম: মাইশা পাহাড়িয়া বাড়ির নং : n0028 বয়স : 33 লিঙ্গ : মহিলা	ফটো উপলব্ধ	107	WZJ1051572	নাম : মিনতি পাহাড়িয়া স্বামীর নাম: জেনসন পাহাড়িয়া বাড়ির নং : n0028 বয়স : 35 লিঙ্গ : মহিলা	ফটো উপলব্ধ	108	JSL3167467	নাম : জেনসন পাহাড়িয়া পিতার নাম: সোমাই পাহাড়িয়া বাড়ির নং : n0028 বয়স : 38 লিঙ্গ : পুরুষ	ফটো উপলব্ধ
109	WZJ1051366	নাম : শ্রীমতী পাহাড়িয়া স্বামীর নাম: বাবুরাম পাহাড়িয়া বাড়ির নং : n0015 বয়স : 39 লিঙ্গ : মহিলা	ফটো উপলব্ধ	110	WZJ1734821	নাম : অতুল পাহাড়িয়া পিতার নাম: চরন পাহাড়িয়া বাড়ির নং : N0054 বয়স : 28 লিঙ্গ : পুরুষ	ফটো উপলব্ধ	111	WZJ1809623	নাম : শানতি পাহাড়িয়া স্বামীর নাম: সুধি পাহাড়িয়া বাড়ির নং : এন0049 বয়স : 66 লিঙ্গ : মহিলা	ফটো উপলব্ধ
112	WZJ1734839	নাম : বাসন্তি কোল (পাহাড়িয়া) স্বামীর নাম: সামিয়াল পাহাড়িয়া বাড়ির নং : N0039 বয়স : 28 লিঙ্গ : মহিলা	ফটো উপলব্ধ	113	JSL1670470	নাম : চরণ পাহাড়িয়া পিতার নাম: কবিরাজ পাহাড়িয়া বাড়ির নং : n0054 বয়স : 53 লিঙ্গ : পুরুষ	ফটো উপলব্ধ	114	JSL2659407	নাম : মারাস্কমনি পিতার নাম: বৃন্দন বাড়ির নং : n0043 বয়স : 55 লিঙ্গ : মহিলা	ফটো উপলব্ধ
115	WZJ1809615	নাম : মুংলু পাহাড়িয়া পিতার নাম: সুধি পাহাড়িয়া বাড়ির নং : এন0049 বয়স : 61 লিঙ্গ : পুরুষ	ফটো উপলব্ধ	116	WZJ1490887	নাম : নিবারন পাহাড়িয়া পিতার নাম: সুজিত পাহাড়িয়া বাড়ির নং : n0015 বয়স : 31 লিঙ্গ : পুরুষ	ফটো উপলব্ধ	117	WZJ2039477	নাম : জয়ন্ত পাহাড়িয়া পিতার নাম: সুরেন পাহাড়িয়া বাড়ির নং : ফু বয়স : 24 লিঙ্গ : পুরুষ	ফটো উপলব্ধ
118	JSL1556836	নাম : সুজিত পাহাড়িয়া পিতার নাম: লক্ষন পাহাড়িয়া বাড়ির নং : n0015 বয়স : 58 লিঙ্গ : পুরুষ	ফটো উপলব্ধ	119	WZJ1490879	নাম : অন্ত পাহাড়িয়া স্বামীর নাম: সজোন পাহাড়িয়া বাড়ির নং : n0046 বয়স : 31 লিঙ্গ : মহিলা	ফটো উপলব্ধ	120	JSL1554542	নাম : ঘেসী পাহাড়িয়া স্বামীর নাম: কবিরাজ পাহাড়িয়া বাড়ির নং : n0054 বয়স : 71 লিঙ্গ : মহিলা	ফটো উপলব্ধ



121 নাম : সজোন পাহাড়িয়া পিতার নাম: রাধা পাহাড়িয়া বাড়ির নং : n0046 বয়স : 38 লিঙ্গ : পুরুষ	WZJ1155894 ফটো উপলব্ধ	122 নাম : সুর্য পাহাড়িয়া স্বামীর নাম: শাক্রে পাহাড়িয়া বাড়ির নং : n0042 বয়স : 53 লিঙ্গ : মহিলা	JSL1558337 ফটো উপলব্ধ	123 নাম : সুর্য পাহাড়িয়া স্বামীর নাম: দেওজা পাহাড়িয়া বাড়ির নং : n0039 বয়স : 64 লিঙ্গ : মহিলা	JSL1554682 ফটো উপলব্ধ
124 নাম : কালোনী পাহাড়িয়া স্বামীর নাম: রমেশ পাহাড়িয়া বাড়ির নং : n0053 বয়স : 31 লিঙ্গ : মহিলা	WZJ1402866 ফটো উপলব্ধ	125 নাম : বাবুরাম পাহাড়িয়া পিতার নাম: লক্ষণ পাহাড়িয়া বাড়ির নং : n0015 বয়স : 46 লিঙ্গ : পুরুষ	JSL1556257 ফটো উপলব্ধ	126 নাম : ফুল পাহাড়িয়া পিতার নাম: সোমাই পাহাড়িয়া বাড়ির নং : n0050 বয়স : 32 লিঙ্গ : মহিলা	WZJ1155951 ফটো উপলব্ধ
127 নাম : সামিয়াল পাহাড়িয়া পিতার নাম: দেওজা পাহাড়িয়া বাড়ির নং : n0039 বয়স : 31 লিঙ্গ : পুরুষ	WZJ1155936 ফটো উপলব্ধ	128 নাম : অর্চনা পাহাড়িয়া স্বামীর নাম: নিবারণ পাহাড়িয়া বাড়ির নং : এন0015 বয়স : 24 লিঙ্গ : মহিলা	WZJ2323319 ফটো উপলব্ধ	129 নাম : হীরোমুণি পাহাড়িয়া স্বামীর নাম: সুরেন পাহাড়িয়া বাড়ির নং : n0051 বয়স : 56 লিঙ্গ : মহিলা	JSL1558279 ফটো উপলব্ধ
130 নাম : সুরেন পাহাড়িয়া পিতার নাম: রুপা পাহাড়িয়া বাড়ির নং : n0051 বয়স : 59 লিঙ্গ : পুরুষ	JSL1558758 ফটো উপলব্ধ	131 নাম : চালনী পাহাড়িয়া স্বামীর নাম: চরণ পাহাড়িয়া বাড়ির নং : n0054 বয়স : 49 লিঙ্গ : মহিলা	JSL1558295 ফটো উপলব্ধ	132 নাম : সুরমিলা পাহাড়িয়া পিতার নাম: চরণ পাহাড়িয়া বাড়ির নং : দারিয়াল বয়স : 22 লিঙ্গ : মহিলা	WZJ2363307 ফটো উপলব্ধ
133 নাম : রাজেন পাহাড়িয়া পিতার নাম: মঙ্গল পাহাড়িয়া বাড়ির নং : এন0050 বয়স : 22 লিঙ্গ : পুরুষ	WZJ2322832 ফটো উপলব্ধ	134 নাম : কণিকা বর্মন মায়ের নাম: কামতি বর্মন বাড়ির নং : হু বয়স : 28 লিঙ্গ : মহিলা	WZJ2039253 ফটো উপলব্ধ	135 নাম : খোকন বর্মন পিতার নাম: সুরেন বর্মন বাড়ির নং : N0140 বয়স : 24 লিঙ্গ : পুরুষ	WZJ2039683 ফটো উপলব্ধ
136 নাম : শান্তি মূর্ম পিতার নাম: রাম মূর্ম বাড়ির নং : N0019 বয়স : 34 লিঙ্গ : মহিলা	WZJ1744622 ফটো উপলব্ধ	137 নাম : যতিন বাক্কে পিতার নাম: খাডে বাক্কে বাড়ির নং : n0055 বয়স : 26 লিঙ্গ : পুরুষ	WZJ1734623 ফটো উপলব্ধ	138 নাম : জেসমি মার্ভি পিতার নাম: মারাং বাক্কে বাড়ির নং : n0019 বয়স : 37 লিঙ্গ : মহিলা	WZJ1272970 ফটো উপলব্ধ
139 নাম : গণধর স্বামীর নাম: খাডে বাড়ির নং : n0055 বয়স : 51 লিঙ্গ : মহিলা	JSL1558840 ফটো উপলব্ধ	Q 140 নাম : ফুলো বাক্কে পিতার নাম: পাণ্ডে বাক্কে বাড়ির নং : বয়স : 39 লিঙ্গ : মহিলা	WZJ0959296 ফটো উপলব্ধ	141 নাম : সোনালী বাক্কে পিতার নাম: পাণ্ডে বাক্কে বাড়ির নং : হু বয়স : 42 লিঙ্গ : মহিলা	WZJ0059824 ফটো উপলব্ধ
142 নাম : সরকার বাক্কে পিতার নাম: মঙ্গল বাক্কে বাড়ির নং : n0019 বয়স : 53 লিঙ্গ : পুরুষ	JSL1554096 ফটো উপলব্ধ	143 নাম : সীমা বাক্কে পিতার নাম: প্রধান বাক্কে বাড়ির নং : n0019 বয়স : 31 লিঙ্গ : মহিলা	WZJ1051796 ফটো উপলব্ধ	144 নাম : পাণ্ডে বাসকে পিতার নাম: গোদা বাসকে বাড়ির নং : n0055 বয়স : 76 লিঙ্গ : পুরুষ	JSL1558642 ফটো উপলব্ধ
145 নাম : খাডে পিতার নাম: পাণ্ডে বাড়ির নং : n0055 বয়স : 54 লিঙ্গ : পুরুষ	JSL1674795 ফটো উপলব্ধ	146 নাম : মারাং বাক্কে পিতার নাম: প্রধান বাক্কে বাড়ির নং : n0019 বয়স : 39 লিঙ্গ : পুরুষ	WZJ1051804 ফটো উপলব্ধ	147 নাম : সুজিত বাক্কে পিতার নাম: খাডে বাক্কে বাড়ির নং : n0055 বয়স : 26 লিঙ্গ : পুরুষ	WZJ1734631 ফটো উপলব্ধ
148 নাম : বিশু বাক্কে পিতার নাম: পাণ্ডে বাক্কে বাড়ির নং : n0055 বয়স : 30 লিঙ্গ : পুরুষ	WZJ1490945 ফটো উপলব্ধ	149 নাম : সিমন বাক্কে পিতার নাম: প্রধান বাক্কে বাড়ির নং : এন0019 বয়স : 28 লিঙ্গ : পুরুষ	WZJ1806512 ফটো উপলব্ধ	150 নাম : রবি নাথ বাক্কে পিতার নাম: পাণ্ডে বাক্কে বাড়ির নং : n0055 বয়স : 33 লিঙ্গ : পুরুষ	WZJ1155878 ফটো উপলব্ধ

151 নাম : সুমতি মুর্মু স্বামীর নাম: সুফল বাস্কে বাড়ির নং : n0020 বয়স : 30 লিঙ্গ : মহিলা	WZJ1272822 ফটো উপলব্ধ	152 নাম : সুরোধনি টুডু স্বামীর নাম: সরকার বাস্কে বাড়ির নং : n0019 বয়স : 39 লিঙ্গ : মহিলা	WZJ0959304 ফটো উপলব্ধ	153 নাম : বাহামুনি হাঁসদা স্বামীর নাম: প্রধান বাড়ির নং : n0019 বয়স : 61 লিঙ্গ : মহিলা	JSL1557438 ফটো উপলব্ধ
154 নাম : প্রধান বাস্কে পিতার নাম: মঙ্গল বাস্কে বাড়ির নং : n0019 বয়স : 64 লিঙ্গ : পুরুষ	JSL1554088 ফটো উপলব্ধ	155 নাম : ফুলমনি হাঁসদা স্বামীর নাম: পাণ্ডে বাস্কে বাড়ির নং : n0055 বয়স : 71 লিঙ্গ : মহিলা	JSL2216000 ফটো উপলব্ধ	156 নাম : বিমলী বাস্কে পিতার নাম: পাণ্ডে বাস্কে বাড়ির নং : n0055 বয়স : 43 লিঙ্গ : মহিলা	JSL2909158 ফটো উপলব্ধ
157 নাম : মালচু মাৰ্ভি স্বামীর নাম: ঝাকসু বাড়ির নং : n0020 বয়স : 64 লিঙ্গ : মহিলা	JSL1557842 ফটো উপলব্ধ	158 নাম : মিথুন কিস্কু পিতার নাম: কবীরাজ কিস্কু বাড়ির নং : এন0019 বয়স : 33 লিঙ্গ : পুরুষ	UYN1812189 ফটো উপলব্ধ	159 নাম : অর্পিতা মাৰ্ভি স্বামীর নাম: কিবা বাস্কে বাড়ির নং : n0022 বয়স : 31 লিঙ্গ : মহিলা	WZJ1402890 ফটো উপলব্ধ
160 নাম : কেমিক্যাল বাস্কে পিতার নাম: বাবলু বাস্কে বাড়ির নং : n0022 বয়স : 30 লিঙ্গ : পুরুষ	WZJ1272913 ফটো উপলব্ধ	161 নাম : সঞ্জলি বাস্কী পিতার নাম: বালি বাস্কী বাড়ির নং : এন0022 বয়স : 20 লিঙ্গ : মহিলা	WZJ2322873 ফটো উপলব্ধ	162 নাম : ছিত্তা বাস্কে পিতার নাম: সাগেরাম বাস্কে বাড়ির নং : n0041 বয়স : 39 লিঙ্গ : মহিলা	WZJ1051648 ফটো উপলব্ধ
163 নাম : কিবা বাস্কে পিতার নাম: বারকা বাস্কে বাড়ির নং : n0022 বয়স : 38 লিঙ্গ : পুরুষ	JSL3245206 ফটো উপলব্ধ	164 নাম : সাহু বাস্কে পিতার নাম: বাডকা বাস্কে বাড়ির নং : n0022 বয়স : 62 লিঙ্গ : পুরুষ	JSL1674787 ফটো উপলব্ধ	165 নাম : সাঁবালি সরেন স্বামীর নাম: বালি বাস্কে বাড়ির নং : n0022 বয়স : 48 লিঙ্গ : মহিলা	WZJ1033190 ফটো উপলব্ধ
166 নাম : জিতু বাস্কে পিতার নাম: সাগরাম বাস্কে বাড়ির নং : n0041 বয়স : 32 লিঙ্গ : পুরুষ	WZJ1051416 ফটো উপলব্ধ	167 নাম : লখী স্বামীর নাম: সাগারাম বাড়ির নং : n0041 বয়স : 57 লিঙ্গ : মহিলা	JSL1557792 ফটো উপলব্ধ	168 নাম : ফিলিপ বাস্কে পিতার নাম: গনেশ বাস্কে বাড়ির নং : n0008 বয়স : 34 লিঙ্গ : পুরুষ	WZJ1051481 ফটো উপলব্ধ
169 নাম : সোমেন বাস্কে পিতার নাম: বাবলু বাস্কে বাড়ির নং : n0022 বয়স : 30 লিঙ্গ : পুরুষ	WZJ1490853 ফটো উপলব্ধ	170 নাম : লুকেশ বাস্কে পিতার নাম: বালি বাস্কে বাড়ির নং : n0022 বয়স : 29 লিঙ্গ : পুরুষ	WZJ1490895 ফটো উপলব্ধ	171 নাম : দিলীপ বাস্কে পিতার নাম: লক্ষীরাম বাস্কে বাড়ির নং : n0008 বয়স : 33 লিঙ্গ : পুরুষ	WZJ1734748 ফটো উপলব্ধ
172 নাম : রাম বাস্কে পিতার নাম: সাগরাম বাস্কে বাড়ির নং : n0022 বয়স : 32 লিঙ্গ : পুরুষ	WZJ1051424 ফটো উপলব্ধ	173 নাম : মৈকেল বাস্কে পিতার নাম: খাডে বাস্কে বাড়ির নং : হু বয়স : 25 লিঙ্গ : পুরুষ	WZJ2039576 ফটো উপলব্ধ	174 নাম : বালি বাস্কে পিতার নাম: বাডকা বাস্কে বাড়ির নং : n0022 বয়স : 53 লিঙ্গ : পুরুষ	JSL1559137 ফটো উপলব্ধ
175 নাম : কাপু হেমরম স্বামীর নাম: বাবলু বাস্কে বাড়ির নং : n0022 বয়স : 62 লিঙ্গ : মহিলা	JSL1558857 ফটো উপলব্ধ	176 নাম : আরণ্ড মুর্মু স্বামীর নাম: সাহু বাস্কে বাড়ির নং : n0022 বয়স : 51 লিঙ্গ : মহিলা	JSL1558865 ফটো উপলব্ধ	177 নাম : মিলি সরেন স্বামীর নাম: সাহেব বাস্কে বাড়ির নং : n0022 বয়স : 47 লিঙ্গ : মহিলা	WZJ1156041 ফটো উপলব্ধ
178 নাম : খলিপা বাস্কে পিতার নাম: বাডকা বাস্কে বাড়ির নং : n0022 বয়স : 46 লিঙ্গ : পুরুষ	JSL1674977 ফটো উপলব্ধ	179 নাম : বাবলু বাস্কে পিতার নাম: বাডকা বাস্কে বাড়ির নং : n0022 বয়স : 64 লিঙ্গ : পুরুষ	JSL1559012 ফটো উপলব্ধ	180 নাম : চোনমনি কিস্কু স্বামীর নাম: বাডকা বাস্কে বাড়ির নং : n0022 বয়স : 75 লিঙ্গ : মহিলা	JSL3245214 ফটো উপলব্ধ

181 নাম : সাহেব বাস্ক পিতার নাম: বাডকা বাস্ক বাড়ির নং : n0022 বয়স : 55 লিঙ্গ : পুরুষ	JSL1554286 ফটো উপলব্ধ	182 নাম : সৌরভ বাস্কী পিতার নাম: সাহেব বাস্কী বাড়ির নং : এন0022 বয়স : 20 লিঙ্গ : পুরুষ	WZJ2347920 ফটো উপলব্ধ	183 নাম : সুমতী মুর্মু স্বামীর নাম: জিত্ত বাস্ক বাড়ির নং : N0041 বয়স : 33 লিঙ্গ : মহিলা	WZJ1734789 ফটো উপলব্ধ
184 নাম : শীতল বাস্ক পিতার নাম: গনেশ বাস্ক বাড়ির নং : N0008 বয়স : 25 লিঙ্গ : পুরুষ	WZJ2039444 ফটো উপলব্ধ	185 নাম : প্রতিমা মন্ডল (সরকার) স্বামীর নাম: পরিমল সরকার বাড়ির নং : n0108 বয়স : 36 লিঙ্গ : মহিলা	WZJ0059923 ফটো উপলব্ধ	186 নাম : শুকরমণি মর্ডী স্বামীর নাম: সোমেন মুর্মু বাড়ির নং : এন0121 বয়স : 35 লিঙ্গ : মহিলা	WZJ1806488 ফটো উপলব্ধ
187 নাম : সুমতি মুর্মু স্বামীর নাম: সুনিল মার্ভি বাড়ির নং : হু বয়স : 24 লিঙ্গ : মহিলা	WZJ2039311 ফটো উপলব্ধ	188 নাম : নমিতা কিকু স্বামীর নাম: ললিণ বাড়ির নং : n0092 বয়স : 67 লিঙ্গ : মহিলা	JSL1557362 ফটো উপলব্ধ	189 নাম : সাজেন মুর্মু পিতার নাম: কোর্সী মুর্মু বাড়ির নং : না বয়স : 35 লিঙ্গ : পুরুষ	WZJ2120442 ফটো উপলব্ধ
190 নাম : সালান মুর্মু স্বামীর নাম: বুধরায় সরেন বাড়ির নং : n0034 বয়স : 61 লিঙ্গ : মহিলা	JSL1557974 ফটো উপলব্ধ	191 নাম : অঞ্জলি টুডু স্বামীর নাম: সাজেন মুর্মু বাড়ির নং : না বয়স : 32 লিঙ্গ : মহিলা	WZJ2120459 ফটো উপলব্ধ	192 নাম : জোহন মুর্মু পিতার নাম: কোর্সী মুর্মু বাড়ির নং : হু বয়স : 24 লিঙ্গ : পুরুষ	WZJ2039550 ফটো উপলব্ধ
193 নাম : সুরুজ মার্ভি স্বামীর নাম: তালু হেমরম বাড়ির নং : n0052 বয়স : 33 লিঙ্গ : মহিলা	WZJ1051515 ফটো উপলব্ধ	194 নাম : বুধরাই হাঁসদা পিতার নাম: শুকরায় হাঁসদা বাড়ির নং : n0052 বয়স : 35 লিঙ্গ : পুরুষ	WZJ1051614 ফটো উপলব্ধ	195 নাম : বৃন্দিন হেমরম স্বামীর নাম: রবি হাঁসদা বাড়ির নং : n0052 বয়স : 34 লিঙ্গ : মহিলা	WZJ1051499 ফটো উপলব্ধ
196 নাম : শিমল টুডু পিতার নাম: মহান টুডু বাড়ির নং : এন0052 বয়স : 28 লিঙ্গ : পুরুষ	WZJ2039428 ফটো উপলব্ধ	197 নাম : প্রিয়া মুর্মু স্বামীর নাম: তপন টুডু বাড়ির নং : এন0150 বয়স : 25 লিঙ্গ : মহিলা	WZJ2250520 ফটো উপলব্ধ	198 নাম : সুমতি সরেন পিতার নাম: বুধরাই সরেন বাড়ির নং : n0034 বয়স : 36 লিঙ্গ : মহিলা	WZJ0823211 ফটো উপলব্ধ
199 নাম : ললিন মুর্মু পিতার নাম: লক্ষ্মীরাম মুর্মু বাড়ির নং : n0092 বয়স : 72 লিঙ্গ : পুরুষ	JSL1557354 ফটো উপলব্ধ	200 নাম : পুতুল সরেন স্বামীর নাম: শৈলেন হাঁসদা বাড়ির নং : n0052 বয়স : 34 লিঙ্গ : মহিলা	WZJ1051507 ফটো উপলব্ধ	201 নাম : বাসন্তি সরেন স্বামীর নাম: বুধরাই হাঁসদা বাড়ির নং : n0052 বয়স : 30 লিঙ্গ : মহিলা	WZJ1491018 ফটো উপলব্ধ
202 নাম : শিবন মুর্মু পিতার নাম: ললিন মুর্মু বাড়ির নং : n0092 বয়স : 34 লিঙ্গ : পুরুষ	WZJ0823351 ফটো উপলব্ধ	203 নাম : সাজিলা মুর্মু পিতার নাম: লক্ষ্মীরাম মুর্মু বাড়ির নং : n0092 বয়স : 48 লিঙ্গ : পুরুষ	JSL1558303 ফটো উপলব্ধ	204 নাম : চন্দন মুর্মু পিতার নাম: ললিন মুর্মু বাড়ির নং : n0092 বয়স : 28 লিঙ্গ : পুরুষ	WZJ1051465 ফটো উপলব্ধ
205 নাম : তুলসী স্বামীর নাম: কোর্বা বাড়ির নং : n0092 বয়স : 54 লিঙ্গ : মহিলা	JSL1558956 ফটো উপলব্ধ	206 নাম : মালতী টুডু স্বামীর নাম: শিবন মুর্মু বাড়ির নং : n0092 বয়স : 32 লিঙ্গ : মহিলা	WZJ1155944 ফটো উপলব্ধ	207 নাম : শিবনাথ মুর্মু পিতার নাম: সাজিলা মুর্মু বাড়ির নং : এন0092 বয়স : 23 লিঙ্গ : পুরুষ	WZJ2254100 ফটো উপলব্ধ
208 নাম : সলমা হাঁসদা স্বামীর নাম: সাজিলা মুর্মু বাড়ির নং : n0092 বয়স : 43 লিঙ্গ : মহিলা	JSL2215994 ফটো উপলব্ধ	209 নাম : কোর্বা পিতার নাম: লক্ষ্মীরাম বাড়ির নং : n0092 বয়স : 62 লিঙ্গ : পুরুষ	JSL1558949 ফটো উপলব্ধ	210 নাম : শনিতন মুর্মু পিতার নাম: কর্সী মুর্মু বাড়ির নং : এন0092 বয়স : 27 লিঙ্গ : পুরুষ	WZJ2207918 ফটো উপলব্ধ

211 নাম : শৈলেন হাঁসদা পিতার নাম: শুকরাই হাঁসদা বাড়ির নং : n0052 বয়স : 40 লিঙ্গ : পুরুষ	WZJ0060012 ফটো উপলব্ধ	212 নাম : বৃধরই সরেন পিতার নাম: সোমাই সরেন বাড়ির নং : n0034 বয়স : 53 লিঙ্গ : পুরুষ	JSL1557982 ফটো উপলব্ধ	213 নাম : রবি হাঁসদা পিতার নাম: শুকরাই হাঁসদা বাড়ির নং : n0052 বয়স : 37 লিঙ্গ : পুরুষ	WZJ0060020 ফটো উপলব্ধ
214 নাম : মাইকো মুর্মু স্বামীর নাম: শুকরাই হাঁসদা বাড়ির নং : n0052 বয়স : 58 লিঙ্গ : মহিলা	JSL1554807 ফটো উপলব্ধ	215 নাম : লতিকা টুডু পিতার নাম: অনিল টুডু বাড়ির নং : N0091 বয়স : 26 লিঙ্গ : মহিলা	WZJ1734813 ফটো উপলব্ধ	216 নাম : মুনীষা মুর্মু পিতার নাম: রবীন মুর্মু বাড়ির নং : n0114 বয়স : 22 লিঙ্গ : মহিলা	WZJ2255081 ফটো উপলব্ধ
217 নাম : সানবিলি মুর্মু স্বামীর নাম: মুর্মু মুর্মু বাড়ির নং : n0091 বয়স : 75 লিঙ্গ : মহিলা	JSL1557115 ফটো উপলব্ধ	218 নাম : রবীন মুর্মু পিতার নাম: রাম মুর্মু বাড়ির নং : n0114 বয়স : 50 লিঙ্গ : পুরুষ	WZJ0823393 ফটো উপলব্ধ	219 নাম : হপনমই হাঁসদা স্বামীর নাম: অনিল টুডু বাড়ির নং : n0091 বয়স : 38 লিঙ্গ : মহিলা	WZJ1273051 ফটো উপলব্ধ
220 নাম : মিনতী সরেন স্বামীর নাম: রবিন সরেন বাড়ির নং : n0114 বয়স : 40 লিঙ্গ : মহিলা	WZJ1051382 ফটো উপলব্ধ	221 নাম : মিলি মার্ভি স্বামীর নাম: বিশ্বনাথ মুর্মু বাড়ির নং : n0036 বয়স : 30 লিঙ্গ : মহিলা	WZJ1273036 ফটো উপলব্ধ	222 নাম : সামিয়া হেমরম স্বামীর নাম: দিলীপ মুর্মু বাড়ির নং : n0080 বয়স : 29 লিঙ্গ : মহিলা	WZJ1490986 ফটো উপলব্ধ
223 নাম : সোনাতন মুর্মু পিতার নাম: মদন মুর্মু বাড়ির নং : n0080 বয়স : 29 লিঙ্গ : পুরুষ	WZJ1490960 ফটো উপলব্ধ	224 নাম : দুলি টুডু স্বামীর নাম: সুফল বাড়ির নং : n0081 বয়স : 77 লিঙ্গ : মহিলা	JSL1558139 ফটো উপলব্ধ	225 নাম : বিশ্বনাথ মুর্মু পিতার নাম: চরন মুর্মু বাড়ির নং : n0036 বয়স : 34 লিঙ্গ : পুরুষ	WZJ1051788 ফটো উপলব্ধ
226 নাম : চরন মুর্মু পিতার নাম: রাম মুর্মু বাড়ির নং : n0036 বয়স : 59 লিঙ্গ : পুরুষ	JSL1555085 ফটো উপলব্ধ	227 নাম : দিলীপ মুর্মু পিতার নাম: মদন মুর্মু বাড়ির নং : n0080 বয়স : 35 লিঙ্গ : পুরুষ	WZJ0752709 ফটো উপলব্ধ	228 নাম : ছোট ঠেমকাই মার্ভি পিতার নাম: ডোমান মার্ভি বাড়ির নং : n0110 বয়স : 40 লিঙ্গ : পুরুষ	WZJ0059931 ফটো উপলব্ধ
229 নাম : বালা সরেন স্বামীর নাম: ছোট ঠেমকাই মার্ভি বাড়ির নং : n0110 বয়স : 37 লিঙ্গ : মহিলা	WZJ1155803 ফটো উপলব্ধ	230 নাম : ডমন মার্ভি পিতার নাম: বয়লা বাড়ির নং : n0023 বয়স : 62 লিঙ্গ : পুরুষ	JSL1557941 ফটো উপলব্ধ	231 নাম : লক্ষ্মী রাম মার্ভি পিতার নাম: ডোমান মার্ভি বাড়ির নং : এন0023 বয়স : 25 লিঙ্গ : পুরুষ	WZJ2322857 ফটো উপলব্ধ
232 নাম : মালঞ্চ হেম্রম স্বামীর নাম: সরকার মাড়ী বাড়ির নং : N0029 বয়স : 46 লিঙ্গ : মহিলা	WZJ1734763 ফটো উপলব্ধ	233 নাম : সরকার মাড়ী পিতার নাম: খোকা মাড়ী বাড়ির নং : n0029 বয়স : 51 লিঙ্গ : পুরুষ	JSL1556703 ফটো উপলব্ধ	234 নাম : জয়ন্ত সরকার পিতার নাম: নারায়ণ সরকার বাড়ির নং : n0104 বয়স : 30 লিঙ্গ : পুরুষ	WZJ1273044 ফটো উপলব্ধ
235 নাম : নরেশ রাজবংশী পিতার নাম: আগম রাজবংশী বাড়ির নং : n0084 বয়স : 67 লিঙ্গ : পুরুষ	JSL1558055 ফটো উপলব্ধ	236 নাম : ধনঞ্জয় রাজবংশী পিতার নাম: হরি রাজবংশী বাড়ির নং : এন0073 বয়স : 23 লিঙ্গ : পুরুষ	WZJ2120483 ফটো উপলব্ধ	237 নাম : ননী রাজবংশী পিতার নাম: সন্তোষ রাজবংশী বাড়ির নং : n0084 বয়স : 35 লিঙ্গ : পুরুষ	WZJ0823377 ফটো উপলব্ধ
238 নাম : তোমল রাজবংশী পিতার নাম: নরেশ রাজবংশী বাড়ির নং : n0084 বয়স : 32 লিঙ্গ : পুরুষ	WZJ1273184 ফটো উপলব্ধ	239 নাম : সেতী রাজবংশী স্বামীর নাম: নরেশ রাজবংশী বাড়ির নং : n0084 বয়স : 62 লিঙ্গ : মহিলা	JSL1559202 ফটো উপলব্ধ	240 নাম : সুরঞ্জন সরকার পিতার নাম: জয়ন্ত সরকার বাড়ির নং : N0098 বয়স : 24 লিঙ্গ : পুরুষ	WZJ2039600 ফটো উপলব্ধ



241 নাম : অতুল রাজবংশী পিতার নাম: ডোমন রাজবংশী বাড়ির নং : n0103 বয়স : 63 লিঙ্গ : পুরুষ	JSL1557859 ফটো উপলব্ধ	242 নাম : কার্তিক রাজবংশী পিতার নাম: মহীন্দ্র রাজবংশী বাড়ির নং : n0066 বয়স : 64 লিঙ্গ : পুরুষ	JSL1558485 ফটো উপলব্ধ	243 নাম : নীরবলা রাজবংশী স্বামীর নাম: দেবেন রাজবংশী বাড়ির নং : n0065 বয়স : 74 লিঙ্গ : মহিলা	JSL1557594 ফটো উপলব্ধ
244 নাম : পরিতোষ সরকার পিতার নাম: সুবীর সরকার বাড়ির নং : n0066 বয়স : 33 লিঙ্গ : পুরুষ	WZJ0959387 ফটো উপলব্ধ	245 নাম : নিরেন রাজবংশী পিতার নাম: নিতাই রাজবংশী বাড়ির নং : n0104 বয়স : 32 লিঙ্গ : পুরুষ	WZJ1156009 ফটো উপলব্ধ	246 নাম : সমলা রাজবংশী স্বামীর নাম: নিতাই রাজবংশী বাড়ির নং : n0104 বয়স : 66 লিঙ্গ : মহিলা	JSL1558212 ফটো উপলব্ধ
247 নাম : নমিতা বলা রাজবংশী স্বামীর নাম: বিমল রাজবংশী বাড়ির নং : n0103 বয়স : 55 লিঙ্গ : মহিলা	JSL1558154 ফটো উপলব্ধ	248 নাম : নয়ন রাজবংশী পিতার নাম: বিকাশ রাজবংশী বাড়ির নং : দাড়িয়াল বয়স : 22 লিঙ্গ : পুরুষ	WZJ2256063 ফটো উপলব্ধ	249 নাম : ক্ষিতিশ রাজবংশী পিতার নাম: সন্তোষ রাজবংশী বাড়ির নং : n0084 বয়স : 33 লিঙ্গ : পুরুষ	WZJ0959353 ফটো উপলব্ধ
250 নাম : তারা রাজবংশী স্বামীর নাম: সন্তোষ রাজবংশী বাড়ির নং : n0084 বয়স : 58 লিঙ্গ : মহিলা	JSL1559053 ফটো উপলব্ধ	251 নাম : সন্তোষ রাজবংশী পিতার নাম: অসীম রাজবংশী বাড়ির নং : n0084 বয়স : 63 লিঙ্গ : পুরুষ	JSL1558451 ফটো উপলব্ধ	252 নাম : নিতেন রাজবংশী পিতার নাম: নরেশ রাজবংশী বাড়ির নং : n0084 বয়স : 35 লিঙ্গ : পুরুষ	WZJ0823245 ফটো উপলব্ধ
253 নাম : কল্পনা রাজবংশী স্বামীর নাম: করনাল রাজবংশী বাড়ির নং : n0074 বয়স : 42 লিঙ্গ : মহিলা	JSL3245222 ফটো উপলব্ধ	254 নাম : বিতাই রাজবংশী পিতার নাম: আম্স রাজবংশী বাড়ির নং : n0104 বয়স : 64 লিঙ্গ : পুরুষ	JSL2216638 ফটো উপলব্ধ	255 নাম : নারায়ন রাজবংশী পিতার নাম: আনম রাজবংশী বাড়ির নং : n0104 বয়স : 62 লিঙ্গ : পুরুষ	JSL1710375 ফটো উপলব্ধ
256 নাম : জয়ন্ত সরকার পিতার নাম: সরেন সরকার বাড়ির নং : n0098 বয়স : 45 লিঙ্গ : পুরুষ	JSL1674555 ফটো উপলব্ধ	257 নাম : তাপস রাজবংশী পিতার নাম: চামু রাজবংশী বাড়ির নং : n0202 বয়স : 36 লিঙ্গ : পুরুষ	WZJ1491026 ফটো উপলব্ধ	258 নাম : জ্যোৎস্না সরকার স্বামীর নাম: জয়ন্ত সরকার বাড়ির নং : n0098 বয়স : 40 লিঙ্গ : মহিলা	JSL3245172 ফটো উপলব্ধ
259 নাম : রঞ্জিত রাজবংশী পিতার নাম: কার্তিক রাজবংশী বাড়ির নং : n0066 বয়স : 32 লিঙ্গ : পুরুষ	WZJ1051705 ফটো উপলব্ধ	260 নাম : পৌতম রাজবংশী পিতার নাম: মিঠন রাজবংশী বাড়ির নং : n0066 বয়স : 39 লিঙ্গ : পুরুষ	WZJ0959379 ফটো উপলব্ধ	261 নাম : কল্পনা রাজবংশী স্বামীর নাম: কার্তিক রাজবংশী বাড়ির নং : n0066 বয়স : 59 লিঙ্গ : মহিলা	JSL2659613 ফটো উপলব্ধ
262 নাম : শিখা রাজবংশী স্বামীর নাম: উদয় রাজবংশী বাড়ির নং : N0176 বয়স : 24 লিঙ্গ : মহিলা	WZJ2039790 ফটো উপলব্ধ	263 নাম : রবি রাজবংশী পিতার নাম: নিতাই রাজবংশী বাড়ির নং : n0104 বয়স : 30 লিঙ্গ : পুরুষ	WZJ1273010 ফটো উপলব্ধ	264 নাম : রাধারনী রাজবংশী স্বামীর নাম: মেট রাজবংশী বাড়ির নং : n0059 বয়স : 70 লিঙ্গ : মহিলা	JSL1557586 ফটো উপলব্ধ
265 নাম : মেট রাজবংশী পিতার নাম: লিচো রাজবংশী বাড়ির নং : n0059 বয়স : 73 লিঙ্গ : পুরুষ	JSL1554369 ফটো উপলব্ধ	266 নাম : কাপুড়ী রাজবংশী স্বামীর নাম: নারায়ন রাজবংশী বাড়ির নং : n0104 বয়স : 59 লিঙ্গ : মহিলা	JSL1558238 ফটো উপলব্ধ	267 নাম : সুজাতা রায় রাজবংশী স্বামীর নাম: নিরেন রাজবংশী বাড়ির নং : n0104 বয়স : 30 লিঙ্গ : মহিলা	WZJ1273002 ফটো উপলব্ধ
268 নাম : চিত্তরঞ্জন রাজবংশী পিতার নাম: নিতাই রাজবংশী বাড়ির নং : n0104 বয়স : 34 লিঙ্গ : পুরুষ	WZJ1051390 ফটো উপলব্ধ	269 নাম : কাত রাজবংশী স্বামীর নাম: চামু রাজবংশী বাড়ির নং : n0202 বয়স : 61 লিঙ্গ : মহিলা	WB/07/045/198397 ফটো উপলব্ধ	270 নাম : মিরাজ রাজবংশী স্বামীর নাম: গৌতম রাজবংশী বাড়ির নং : nং066 বয়স : 32 লিঙ্গ : মহিলা	WZJ2207967 ফটো উপলব্ধ

271 নাম : কমল রাজবংশী পিতার নাম: জয়দেব রাজবংশী বাড়ির নং : n0073 বয়স : 43 লিঙ্গ : পুরুষ	WZJ1156017 ফটো উপলব্ধ	272 নাম : সান্তনা রাজবংশী স্বামীর নাম: ক্ষুদিরাম রাজবংশী বাড়ির নং : n0073 বয়স : 32 লিঙ্গ : মহিলা	WZJ1155985 ফটো উপলব্ধ	273 নাম : তপী রাজবংশী স্বামীর নাম: কমল রাজবংশী বাড়ির নং : n0073 বয়স : 32 লিঙ্গ : মহিলা	WZJ1273127 ফটো উপলব্ধ
274 নাম : কল্যাণী রাজবংশী স্বামীর নাম: হরি রাজবংশী বাড়ির নং : n0073 বয়স : 40 লিঙ্গ : মহিলা	JSL3062502 ফটো উপলব্ধ	275 নাম : স্বপ্না রাজবংশী স্বামীর নাম: বুলেট রাজবংশী বাড়ির নং : N0103 বয়স : 26 লিঙ্গ : মহিলা	WZJ2039733 ফটো উপলব্ধ	276 নাম : বাবন রাজবংশী পিতার নাম: করনাল রাজবংশী বাড়ির নং : n0074 বয়স : 26 লিঙ্গ : পুরুষ	WZJ1734565 ফটো উপলব্ধ
277 নাম : পঞ্চমী সরকার পিতার নাম: মহীন্দ্র সরকার বাড়ির নং : n0066 বয়স : 61 লিঙ্গ : মহিলা	JSL3062221 ফটো উপলব্ধ	278 নাম : চন্দনা সরকার স্বামীর নাম: সুধীর সরকার বাড়ির নং : n0066 বয়স : 56 লিঙ্গ : মহিলা	JSL1557651 ফটো উপলব্ধ	279 নাম : সুধীর সরকার পিতার নাম: মহীন্দ্র সরকার বাড়ির নং : n0066 বয়স : 59 লিঙ্গ : পুরুষ	JSL1558980 ফটো উপলব্ধ
280 নাম : বিকাশ রাজবংশী পিতার নাম: সুরেন রাজবংশী বাড়ির নং : n0098 বয়স : 47 লিঙ্গ : পুরুষ	JSL2216547 ফটো উপলব্ধ	281 নাম : রিক্ত রাজবংশী স্বামীর নাম: তোমল রাজবংশী বাড়ির নং : N0084 বয়স : 29 লিঙ্গ : মহিলা	WZJ1734680 ফটো উপলব্ধ	282 নাম : চন্দনা রাজবংশী স্বামীর নাম: রতন রাজবংশী বাড়ির নং : n0073 বয়স : 47 লিঙ্গ : মহিলা	JSL1557560 ফটো উপলব্ধ
283 নাম : নরেন্দ্র রাজবংশী পিতার নাম: বীরেন্দ্র রাজবংশী বাড়ির নং : 65 বয়স : 27 লিঙ্গ : পুরুষ	WZJ1603646 ফটো উপলব্ধ	284 নাম : নমিতা রাজবংশী স্বামীর নাম: বিতাই রাজবংশী বাড়ির নং : n0101 বয়স : 61 লিঙ্গ : মহিলা	JSL1558113 ফটো উপলব্ধ	285 নাম : লক্ষীরাম পহাড়িয়া পিতার নাম: জাওরা পাহারিয়া বাড়ির নং : n0204 বয়স : 32 লিঙ্গ : পুরুষ	WZJ1051713 ফটো উপলব্ধ
286 নাম : আনন্দ রাজবংশী পিতার নাম: বিমল রাজবংশী বাড়ির নং : n0103 বয়স : 29 লিঙ্গ : পুরুষ	WZJ1490952 ফটো উপলব্ধ	287 নাম : নিতাই রাজবংশী পিতার নাম: আমণ্ড রাজবংশী বাড়ির নং : n0204 বয়স : 69 লিঙ্গ : পুরুষ	JSL1710185 ফটো উপলব্ধ	288 নাম : রুমা রাজবংশী স্বামীর নাম: চিওরঞ্জন রাজবংশী বাড়ির নং : এন0104 বয়স : 38 লিঙ্গ : মহিলা	WZJ1857515 ফটো উপলব্ধ
289 নাম : মুন্সি সরেন পিতার নাম: বৃন্দরাই সরেন বাড়ির নং : n0204 বয়স : 45 লিঙ্গ : পুরুষ	JSL2216331 ফটো উপলব্ধ	290 নাম : বুলেট রাজবংশী পিতার নাম: অতুল রাজবংশী বাড়ির নং : n0103 বয়স : 30 লিঙ্গ : পুরুষ	WZJ1273069 ফটো উপলব্ধ	291 নাম : মিহির রাজবংশী মায়ের নাম: নিরবালা রাজবংশী বাড়ির নং : n0065 বয়স : 43 লিঙ্গ : পুরুষ	JSL2216802 ফটো উপলব্ধ
292 নাম : বাসন্তী রাজবংশী স্বামীর নাম: বীরেন্দ্র রাজবংশী বাড়ির নং : n0065 বয়স : 56 লিঙ্গ : মহিলা	JSL1555630 ফটো উপলব্ধ	293 নাম : বীরেন্দ্র রাজবংশী পিতার নাম: দেবেন রাজবংশী বাড়ির নং : n0065 বয়স : 59 লিঙ্গ : পুরুষ	JSL1558527 ফটো উপলব্ধ	294 নাম : দুলা রাজবংশী স্বামীর নাম: গোপাল রাজবংশী বাড়ির নং : n0100 বয়স : 55 লিঙ্গ : মহিলা	JSL1558543 ফটো উপলব্ধ
295 নাম : জয়দেব রাজবংশী পিতার নাম: সাধু রাজবংশী বাড়ির নং : n0073 বয়স : 76 লিঙ্গ : পুরুষ	JSL1554302 ফটো উপলব্ধ	296 নাম : ফেন্দু রাজবংশী পিতার নাম: কালু রাজবংশী বাড়ির নং : n0099 বয়স : 41 লিঙ্গ : পুরুষ	JSL2659563 ফটো উপলব্ধ	297 নাম : রাজীব বাক্কে পিতার নাম: প্রধান বাক্কে বাড়ির নং : দাড়িয়াল বয়স : 23 লিঙ্গ : পুরুষ	WZJ2306819 ফটো উপলব্ধ
298 নাম : মাইদি হেমব্রম স্বামীর নাম: রাম সরেন বাড়ির নং : n0098 বয়স : 39 লিঙ্গ : মহিলা	JSL2909208 ফটো উপলব্ধ	299 নাম : প্রমিলা রাজবংশী স্বামীর নাম: সুরেন রাজবংশী বাড়ির নং : n0098 বয়স : 61 লিঙ্গ : মহিলা	JSL1710359 ফটো উপলব্ধ	300 নাম : তালা সরেন স্বামীর নাম: চরন মুর্মু বাড়ির নং : n0204 বয়স : 53 লিঙ্গ : মহিলা	JSL1554989 ফটো উপলব্ধ

301 নাম : পঞ্চমী রাজবংশী স্বামীর নাম: চিরঞ্জিত রাজবংশী বাড়ির নং : এন0 বয়স : 26 লিঙ্গ : মহিলা	WZJ2189678 ফটো উপলব্ধ	302 নাম : আশালতা সরকার স্বামীর নাম: জয়দেব রাজবংশী বাড়ির নং : n0073 বয়স : 66 লিঙ্গ : মহিলা	JSL1554328 ফটো উপলব্ধ	303 নাম : বাপ্পা রাজবংশী পিতার নাম: কারনাল রাজবংশী বাড়ির নং : N0074 বয়স : 24 লিঙ্গ : পুরুষ	WZJ2039634 ফটো উপলব্ধ
304 নাম : চিরঞ্জিত রাজবংশী পিতার নাম: চামু রাজবংশী বাড়ির নং : n0200 বয়স : 32 লিঙ্গ : পুরুষ	WZJ1272806 ফটো উপলব্ধ	305 নাম : অগাস্টিনা হেংবরাম স্বামীর নাম: মুন্সি সোরেন বাড়ির নং : দাড়িয়াল বয়স : 31 লিঙ্গ : মহিলা	WZJ2248730 ফটো উপলব্ধ	306 নাম : আলো মনি রাজবংশী স্বামীর নাম: মিঠেন রাজবংশী বাড়ির নং : n0066 বয়স : 59 লিঙ্গ : মহিলা	JSL1557685 ফটো উপলব্ধ
307 নাম : পাঞ্জু রাজবংশী পিতার নাম: বেরানু রাজবংশী বাড়ির নং : এন0332 বয়স : 29 লিঙ্গ : পুরুষ	WZJ1583889 ফটো উপলব্ধ	308 নাম : পূজা সরকার স্বামীর নাম: জয়ন্ত সরকার বাড়ির নং : n0104 বয়স : 30 লিঙ্গ : মহিলা	WZJ1384411 ফটো উপলব্ধ	309 নাম : দীপঙ্কর রাজবংশী পিতার নাম: গোপাল রাজবংশী বাড়ির নং : n0100 বয়স : 31 লিঙ্গ : পুরুষ	WZJ1272863 ফটো উপলব্ধ
310 নাম : টুঙ্গা সর্দার স্বামীর নাম: লক্ষীরাম পাহাড়িয়া বাড়ির নং : n0204 বয়স : 33 লিঙ্গ : মহিলা	WZJ1155852 ফটো উপলব্ধ	311 নাম : চূড়ামুণী রাজবংশী স্বামীর নাম: ফেন্দু রাজবংশী বাড়ির নং : n0099 বয়স : 39 লিঙ্গ : মহিলা	JSL2660827 ফটো উপলব্ধ	312 নাম : বিমল রাজবংশী পিতার নাম: ডোমন রাজবংশী বাড়ির নং : n0103 বয়স : 61 লিঙ্গ : পুরুষ	JSL1664226 ফটো উপলব্ধ
313 নাম : কৌশল্যা রাজবংশী পিতার নাম: সাবিন রাজবংশী বাড়ির নং : এন0100 বয়স : 25 লিঙ্গ : মহিলা	WZJ1805613 ফটো উপলব্ধ	314 নাম : অভিজিত রাজবংশী পিতার নাম: রঞ্জয় রাজবংশী বাড়ির নং : এন0152 বয়স : 23 লিঙ্গ : পুরুষ	WZJ2188787 ফটো উপলব্ধ	315 নাম : সীতা মনডল রাজবংশী স্বামীর নাম: ক্ষিতীশ রাজবংশী বাড়ির নং : এন0084 বয়স : 28 লিঙ্গ : মহিলা	UQX1841295 ফটো উপলব্ধ
316 নাম : রতন রাজবংশী পিতার নাম: জয়দেব রাজবংশী বাড়ির নং : n0073 বয়স : 53 লিঙ্গ : পুরুষ	JSL2216513 ফটো উপলব্ধ	317 নাম : মিতালি মন্ডল রাজবংশী স্বামীর নাম: নিতিন রাজবংশী বাড়ির নং : নিউ বয়স : 26 লিঙ্গ : মহিলা	WZJ1857879 ফটো উপলব্ধ	318 নাম : করনাল রাজবংশী পিতার নাম: চেমঠ রাজবংশী বাড়ির নং : n0074 বয়স : 56 লিঙ্গ : পুরুষ	JSL2659670 ফটো উপলব্ধ
319 নাম : নিলিমা রাজবংশী স্বামীর নাম: শঙ্কর রাজবংশী বাড়ির নং : n0073 বয়স : 33 লিঙ্গ : মহিলা	WZJ1155993 ফটো উপলব্ধ	320 নাম : ক্ষুদিরাম রাজবংশী পিতার নাম: জয়দেব রাজবংশী বাড়ির নং : n0073 বয়স : 36 লিঙ্গ : পুরুষ	WZJ0958991 ফটো উপলব্ধ	321 নাম : নির্মালা রাজবংশী স্বামীর নাম: অতুল রাজবংশী বাড়ির নং : n0103 বয়স : 56 লিঙ্গ : মহিলা	JSL1557834 ফটো উপলব্ধ
322 নাম : রাম সরেন পিতার নাম: গুলু বাড়ির নং : n0098 বয়স : 52 লিঙ্গ : পুরুষ	JSL1557107 ফটো উপলব্ধ	323 নাম : সুভাষ রাজবংশী মায়ের নাম: নীরাবালা রাজবংশী বাড়ির নং : n0065 বয়স : 34 লিঙ্গ : পুরুষ	WZJ1051671 ফটো উপলব্ধ	324 নাম : জয় রাজবংশী পিতার নাম: সুরেন রাজবংশী বাড়ির নং : n0098 বয়স : 26 লিঙ্গ : পুরুষ	WZJ1734557 ফটো উপলব্ধ
325 নাম : পূজা রাজবংশী স্বামীর নাম: ননী রাজবংশী বাড়ির নং : n0084 বয়স : 32 লিঙ্গ : মহিলা	WZJ1051663 ফটো উপলব্ধ	326 নাম : শঙ্কর রাজবংশী পিতার নাম: জয়দেব রাজবংশী বাড়ির নং : n0073 বয়স : 32 লিঙ্গ : পুরুষ	WZJ1051622 ফটো উপলব্ধ	327 নাম : বিমতী রাজবংশী (সরকার) স্বামীর নাম: বেরানু সরকার বাড়ির নং : 332 বয়স : 46 লিঙ্গ : মহিলা	WZJ0958785 ফটো উপলব্ধ
328 নাম : মিনা সরকার স্বামীর নাম: দীনেশ সরকার বাড়ির নং : n0057 বয়স : 56 লিঙ্গ : মহিলা	JSL1555978 ফটো উপলব্ধ	329 নাম : ঝরনা সরকার মন্ডল স্বামীর নাম: শ্যামল চন্দ্র সরকার বাড়ির নং : n0061 বয়স : 38 লিঙ্গ : মহিলা	WZJ0823328 ফটো উপলব্ধ	330 নাম : অভিজিৎ সরকার পিতার নাম: নকুল সরকার বাড়ির নং : n0057 বয়স : 31 লিঙ্গ : পুরুষ	WZJ1490861 ফটো উপলব্ধ



331 নাম : দিপক সরকার পিতার নাম: বলরাম সরকার বাড়ির নং : এন0071 বয়স : 25 লিঙ্গ : পুরুষ	WZJ1809490 ফটো উপলব্ধ	332 নাম : দীনেশ চন্দ্র সরকার পিতার নাম: যোগেন সরকার বাড়ির নং : n0057 বয়স : 60 লিঙ্গ : পুরুষ	JSL1555408 ফটো উপলব্ধ	333 নাম : সন্তোষ সরকার পিতার নাম: ফুলমোহন সরকার বাড়ির নং : n0056 বয়স : 50 লিঙ্গ : পুরুষ	JSL2659779 ফটো উপলব্ধ
334 নাম : শরমিলা সরকার স্বামীর নাম: নরেশ সরকার বাড়ির নং : n0069 বয়স : 48 লিঙ্গ : মহিলা	JSL1558063 ফটো উপলব্ধ	335 নাম : ভারতী সরকার স্বামীর নাম: মণ্টু সরকার বাড়ির নং : n0057 বয়স : 60 লিঙ্গ : মহিলা	JSL2216786 ফটো উপলব্ধ	336 নাম : অরুণ সরকার পিতার নাম: গোবিন্দ সরকার বাড়ির নং : দাড়িয়াল বয়স : 23 লিঙ্গ : পুরুষ	WZJ2098374 ফটো উপলব্ধ
337 নাম : মণ্টু সরকার পিতার নাম: যোগেন সরকার বাড়ির নং : n0057 বয়স : 63 লিঙ্গ : পুরুষ	JSL1555143 ফটো উপলব্ধ	338 নাম : সীমা রাজবংশী স্বামীর নাম: বিকাশ রাজবংশী বাড়ির নং : n0062 বয়স : 42 লিঙ্গ : মহিলা	JSL2659522 ফটো উপলব্ধ	339 নাম : সাধনা রাজবংশী স্বামীর নাম: উত্তম সরকার বাড়ির নং : n0064 বয়স : 32 লিঙ্গ : মহিলা	WZJ1402916 ফটো উপলব্ধ
340 নাম : যশোদা সরকার স্বামীর নাম: বলরাম সরকার বাড়ির নং : n0075 বয়স : 56 লিঙ্গ : মহিলা	JSL1554070 ফটো উপলব্ধ	341 নাম : ফেলীবালা রাজবংশী সরকার স্বামীর নাম: নিবারন সরকার বাড়ির নং : n0064 বয়স : 40 লিঙ্গ : মহিলা	WZJ0823187 ফটো উপলব্ধ	342 নাম : স্বপ্না সরকার স্বামীর নাম: যাক্র সরকার বাড়ির নং : n0064 বয়স : 59 লিঙ্গ : মহিলা	JSL1557701 ফটো উপলব্ধ
343 নাম : শ্যামল চন্দ্র সরকার পিতার নাম: বীরেন্দ্র নাথ সরকার বাড়ির নং : n0061 বয়স : 45 লিঙ্গ : পুরুষ	JSL1709948 ফটো উপলব্ধ	344 নাম : সুশীল চন্দ্র সরকার পিতার নাম: খোকা সরকার বাড়ির নং : n0061 বয়স : 60 লিঙ্গ : পুরুষ	JSL1709799 ফটো উপলব্ধ	345 নাম : নরেশ সরকার পিতার নাম: পূর্ণ সরকার বাড়ির নং : n0069 বয়স : 50 লিঙ্গ : পুরুষ	JSL1558261 ফটো উপলব্ধ
346 নাম : বাপী সরকার পিতার নাম: চেচু সরকার বাড়ির নং : n0078 বয়স : 42 লিঙ্গ : পুরুষ	JSL2454312 ফটো উপলব্ধ	347 নাম : পবিত্রা রানী সরকার স্বামীর নাম: নিতা গোপাল সরকার বাড়ির নং : n0077 বয়স : 42 লিঙ্গ : মহিলা	JSL2659753 ফটো উপলব্ধ	348 নাম : নিলীমা রাজবংশী (সরকার) স্বামীর নাম: সুব্রত সরকার বাড়ির নং : n0077 বয়স : 30 লিঙ্গ : মহিলা	WZJ1273143 ফটো উপলব্ধ
349 নাম : পুষ্পা রাজবংশী (সরকার) স্বামীর নাম: অশোক সরকার বাড়ির নং : n0102 বয়স : 40 লিঙ্গ : মহিলা	WZJ1155977 ফটো উপলব্ধ	350 নাম : অশোক সরকার পিতার নাম: লালু সরকার বাড়ির নং : n0102 বয়স : 40 লিঙ্গ : পুরুষ	JSL2909174 ফটো উপলব্ধ	351 নাম : ধানী সরকার স্বামীর নাম: সেনু সরকার বাড়ির নং : n0097 বয়স : 78 লিঙ্গ : মহিলা	JSL1558535 ফটো উপলব্ধ
352 নাম : মাইকু মাড়ি স্বামীর নাম: শম্ভু সরকার বাড়ির নং : n0083 বয়স : 34 লিঙ্গ : মহিলা	WZJ1272830 ফটো উপলব্ধ	353 নাম : ভূগোল সরকার পিতার নাম: নন্দ সরকার বাড়ির নং : n0079 বয়স : 61 লিঙ্গ : পুরুষ	JSL1674563 ফটো উপলব্ধ	354 নাম : বিশ্বজিৎ সরকার পিতার নাম: কান্তু সরকার বাড়ির নং : 144 বয়স : 30 লিঙ্গ : পুরুষ	WZJ1272848 ফটো উপলব্ধ
355 নাম : সম্পা সরকার স্বামীর নাম: বাবলু সরকার বাড়ির নং : n0102 বয়স : 33 লিঙ্গ : মহিলা	WZJ1051630 ফটো উপলব্ধ	356 নাম : ছবি সরকার পিতার নাম: কান্তু সরকার বাড়ির নং : 144 বয়স : 32 লিঙ্গ : মহিলা	WZJ1051721 ফটো উপলব্ধ	357 নাম : কান্তু সরকার পিতার নাম: সাধুয়া সরকার বাড়ির নং : 144 বয়স : 58 লিঙ্গ : পুরুষ	JSL1555663 ফটো উপলব্ধ
358 নাম : পাপু সরকার স্বামীর নাম: স্বপন সরকার বাড়ির নং : n0077 বয়স : 51 লিঙ্গ : মহিলা	JSL1556331 ফটো উপলব্ধ	359 নাম : স্বপন সরকার পিতার নাম: বীনা সরকার বাড়ির নং : n0077 বয়স : 54 লিঙ্গ : পুরুষ	JSL1556349 ফটো উপলব্ধ	360 নাম : হৃদয় সরকার পিতার নাম: নিত্যাগোপাল সরকার বাড়ির নং : N0077 বয়স : 24 লিঙ্গ : পুরুষ	WZJ2040038 ফটো উপলব্ধ

361 নাম : সান্তনা মন্ডল(সরকার) স্বামীর নাম: সনাতন সরকার বাড়ির নং : N0058 বয়স : 28 লিঙ্গ : মহিলা	WZJ1734805 ফটো উপলব্ধ	362 নাম : বাবলু সরকার পিতার নাম: লালু সরকার বাড়ির নং : n0102 বয়স : 39 লিঙ্গ : পুরুষ	WZJ0823195 ফটো উপলব্ধ	363 নাম : অনন্ত সরকার পিতার নাম: চন্দন সরকার বাড়ির নং : N0071 বয়স : 28 লিঙ্গ : পুরুষ	WZJ1744614 ফটো উপলব্ধ
364 নাম : জমিতা সরকার পিতার নাম: নিরেশ সরকার বাড়ির নং : n0057 বয়স : 26 লিঙ্গ : মহিলা	WZJ1734607 ফটো উপলব্ধ	365 নাম : জবা রাজবংশী স্বামীর নাম: প্রসেনজিত রাজবংশী বাড়ির নং : n0088 বয়স : 27 লিঙ্গ : মহিলা	WZJ1734573 ফটো উপলব্ধ	366 নাম : চন্দন রাজবংশী পিতার নাম: সুবাকান্ত রাজবংশী বাড়ির নং : n0105 বয়স : 26 লিঙ্গ : পুরুষ	WZJ1734540 ফটো উপলব্ধ
367 নাম : অমর সরকার পিতার নাম: সুরেশ সরকার বাড়ির নং : n0070 বয়স : 28 লিঙ্গ : পুরুষ	WZJ1583939 ফটো উপলব্ধ	368 নাম : অপু সরকার পিতার নাম: সুনীল চন্দ্র সরকার বাড়ির নং : n0061 বয়স : 28 লিঙ্গ : পুরুষ	WZJ1583913 ফটো উপলব্ধ	369 নাম : বিমলা সরকার স্বামীর নাম: চন্দন সরকার বাড়ির নং : n0071 বয়স : 50 লিঙ্গ : মহিলা	JSL2216752 ফটো উপলব্ধ
370 নাম : মালতি সরকার স্বামীর নাম: বীরেন্দ্র নাথ সরকার বাড়ির নং : n0061 বয়স : 56 লিঙ্গ : মহিলা	JSL1554765 ফটো উপলব্ধ	371 নাম : লক্ষ্মী সরকার স্বামীর নাম: লালু সরকার বাড়ির নং : n0102 বয়স : 70 লিঙ্গ : মহিলা	JSL1557297 ফটো উপলব্ধ	372 নাম : নরেন সরকার পিতার নাম: বিজয় সরকার বাড়ির নং : n0060 বয়স : 44 লিঙ্গ : পুরুষ	JSL2216836 ফটো উপলব্ধ
373 নাম : সদেন সরকার পিতার নাম: ডোমন সরকার বাড়ির নং : n0068 বয়স : 72 লিঙ্গ : পুরুষ	JSL2216596 ফটো উপলব্ধ	374 নাম : সগো রাজবংশী (সরকার) স্বামীর নাম: বলরাম সরকার বাড়ির নং : n0067 বয়স : 39 লিঙ্গ : মহিলা	WZJ0059972 ফটো উপলব্ধ	375 নাম : সুরেশ সরকার পিতার নাম: ডোমন সরকার বাড়ির নং : n0070 বয়স : 50 লিঙ্গ : পুরুষ	JSL1559111 ফটো উপলব্ধ
376 নাম : জয়মুনি সরকার স্বামীর নাম: লালু সরকার বাড়ির নং : n0102 বয়স : 71 লিঙ্গ : মহিলা	JSL1557289 ফটো উপলব্ধ	377 নাম : বলরাম সরকার পিতার নাম: কনেশ্বর সরকার বাড়ির নং : n0075 বয়স : 51 লিঙ্গ : পুরুষ	JSL1554062 ফটো উপলব্ধ	378 নাম : অশো সরকার স্বামীর নাম: সদেন সরকার বাড়ির নং : n0068 বয়স : 63 লিঙ্গ : মহিলা	JSL2216604 ফটো উপলব্ধ
379 নাম : ভারতী সরকার স্বামীর নাম: সুনীল সরকার বাড়ির নং : জাদুপুর বয়স : 30 লিঙ্গ : মহিলা	WZJ1402932 ফটো উপলব্ধ	380 নাম : সুরভ সরকার পিতার নাম: স্বপন সরকার বাড়ির নং : n0077 বয়স : 31 লিঙ্গ : পুরুষ	WZJ1273150 ফটো উপলব্ধ	381 নাম : কুনটো রাজবংশী স্বামীর নাম: লব রাজবংশী বাড়ির নং : n0088 বয়স : 46 লিঙ্গ : মহিলা	JSL3245180 ফটো উপলব্ধ
382 নাম : শান্ত সরকার পিতার নাম: সূদেন সরকার বাড়ির নং : n0083 বয়স : 35 লিঙ্গ : পুরুষ	WZJ0959320 ফটো উপলব্ধ	383 নাম : বাসন্তী সরকার স্বামীর নাম: দিলীপ সরকার বাড়ির নং : n0079 বয়স : 36 লিঙ্গ : মহিলা	WZJ0823369 ফটো উপলব্ধ	384 নাম : পদ সরকার স্বামীর নাম: ভূগোল সরকার বাড়ির নং : n0079 বয়স : 56 লিঙ্গ : মহিলা	JSL1555853 ফটো উপলব্ধ
385 নাম : লব রাজবংশী পিতার নাম: হেপু রাজবংশী বাড়ির নং : n0088 বয়স : 50 লিঙ্গ : পুরুষ	JSL2659688 ফটো উপলব্ধ	386 নাম : নিরেশ সরকার পিতার নাম: যোগেন সরকার বাড়ির নং : n0057 বয়স : 54 লিঙ্গ : পুরুষ	JSL1556810 ফটো উপলব্ধ	387 নাম : যাক্র সরকার পিতার নাম: মহীন্দ্র সরকার বাড়ির নং : n0064 বয়স : 74 লিঙ্গ : পুরুষ	JSL1554120 ফটো উপলব্ধ
388 নাম : অশোক সরকার পিতার নাম: সুনীল চন্দ্র সরকার বাড়ির নং : n0061 বয়স : 34 লিঙ্গ : পুরুষ	WZJ0959023 ফটো উপলব্ধ	389 নাম : রণজীত সরকার পিতার নাম: নিরেশ সরকার বাড়ির নং : এন0057 বয়স : 24 লিঙ্গ : পুরুষ	WZJ2207843 ফটো উপলব্ধ	390 নাম : টুলো রাজবংশী স্বামীর নাম: সুবাকান্ত রাজবংশী বাড়ির নং : n0105 বয়স : 61 লিঙ্গ : মহিলা	JSL1554336 ফটো উপলব্ধ

391	JSL1558972	নাম : বলরাম সরকার পিতার নাম: চেলু সরকার বাড়ির নং : n0067 বয়স : 61 লিঙ্গ : পুরুষ	ফটো উপলব্ধ	392	WZJ1272905	নাম : অজয় রাজবংশী পিতার নাম: সুবাকান্ত রাজবংশী বাড়ির নং : n0105 বয়স : 30 লিঙ্গ : পুরুষ	ফটো উপলব্ধ	393	JSL1556778	নাম : চন্দন সরকার পিতার নাম: ডোমান সরকার বাড়ির নং : n0071 বয়স : 56 লিঙ্গ : পুরুষ	ফটো উপলব্ধ
394	JSL1559210	নাম : পলো সরকার স্বামীর নাম: পূর্ণ সরকার বাড়ির নং : n0069 বয়স : 66 লিঙ্গ : মহিলা	ফটো উপলব্ধ	395	JSL1558667	নাম : আশা সরকার স্বামীর নাম: বাসু বাড়ির নং : n0068 বয়স : 48 লিঙ্গ : মহিলা	ফটো উপলব্ধ	396	WZJ2120426	নাম : বুদ্ধদেব সরকার পিতার নাম: গয়ানাথ সরকার বাড়ির নং : না বয়স : 25 লিঙ্গ : পুরুষ	ফটো উপলব্ধ
397	WZJ0059964	নাম : রেণুকা সরকার স্বামীর নাম: নিখিল সরকার বাড়ির নং : n0056 বয়স : 37 লিঙ্গ : মহিলা	ফটো উপলব্ধ	398	JSL1556794	নাম : নির্মল সরকার পিতার নাম: বিলান সরকার বাড়ির নং : n0062 বয়স : 64 লিঙ্গ : পুরুষ	ফটো উপলব্ধ	399	WZJ2258085	নাম : হেমন্ত কিস্কু পিতার নাম: জিশু কিস্কু বাড়ির নং : 124 বয়স : 26 লিঙ্গ : পুরুষ	ফটো উপলব্ধ
400	JSL1558006	নাম : সুবাকান্ত রাজবংশী পিতার নাম: পাতানু রাজবংশী বাড়ির নং : n0105 বয়স : 64 লিঙ্গ : পুরুষ	ফটো উপলব্ধ	401	JSL1557131	নাম : কনিকা সরকার স্বামীর নাম: নির্মল সরকার বাড়ির নং : n0062 বয়স : 47 লিঙ্গ : মহিলা	ফটো উপলব্ধ	402	JSL1557487	নাম : আলো সরকার স্বামীর নাম: ফুলমোহন সরকার বাড়ির নং : n0056 বয়স : 77 লিঙ্গ : মহিলা	ফটো উপলব্ধ
403	WZJ2039337	নাম : সচিন সরকার পিতার নাম: সুরেশ সরকার বাড়ির নং : এন0070 বয়স : 24 লিঙ্গ : পুরুষ	ফটো উপলব্ধ	404	WZJ2307593	নাম : অমল সরকার পিতার নাম: চন্দন সরকার বাড়ির নং : ০০৭১ বয়স : 21 লিঙ্গ : পুরুষ	ফটো উপলব্ধ	405	JSL1558873	নাম : নিন্দো সরকার স্বামীর নাম: শান্ত সরকার বাড়ির নং : n0061 বয়স : 63 লিঙ্গ : মহিলা	ফটো উপলব্ধ
406	JSL1710409	নাম : পঞ্চানন সরকার পিতার নাম: বীনা সরকার বাড়ির নং : n0077 বয়স : 51 লিঙ্গ : পুরুষ	ফটো উপলব্ধ	407	JSL1558709	নাম : নিবারন চন্দ্র সরকার পিতার নাম: মহীন্দ্র সরকার বাড়ির নং : n0064 বয়স : 55 লিঙ্গ : পুরুষ	ফটো উপলব্ধ	408	WZJ2207884	নাম : পবিত্র সরকার পিতার নাম: নরেন সরকার বাড়ির নং : এন0060 বয়স : 24 লিঙ্গ : পুরুষ	ফটো উপলব্ধ
409	WZJ2306942	নাম : শর্মিলা সরকার পিতার নাম: শান্তনু সরকার বাড়ির নং : এন0076 বয়স : 24 লিঙ্গ : মহিলা	ফটো উপলব্ধ	410	WZJ2320091	নাম : বার্না সরকার পিতার নাম: নিতা গোপাল সরকার বাড়ির নং : এন0077 বয়স : 23 লিঙ্গ : মহিলা	ফটো উপলব্ধ	411	JSL1710276	নাম : সাবিত্রী সরকার স্বামীর নাম: কান্ত সরকার বাড়ির নং : 144 বয়স : 55 লিঙ্গ : মহিলা	ফটো উপলব্ধ
412	JSL1672427	নাম : নিত্যগোপাল সরকার পিতার নাম: বীনা সরকার বাড়ির নং : n0077 বয়স : 44 লিঙ্গ : পুরুষ	ফটো উপলব্ধ	413	JSL2216653	নাম : দীপালি সরকার পিতার নাম: গয়ালাল সরকার বাড়ির নং : n0076 বয়স : 42 লিঙ্গ : মহিলা	ফটো উপলব্ধ	414	JSL1558725	নাম : বিলা সরকার স্বামীর নাম: গয়নাথ সরকার বাড়ির নং : n0076 বয়স : 53 লিঙ্গ : মহিলা	ফটো উপলব্ধ
415	JSL1674506	নাম : সান্তানু সরকার পিতার নাম: কনেশ্বর সরকার বাড়ির নং : n0076 বয়স : 50 লিঙ্গ : পুরুষ	ফটো উপলব্ধ	416	JSL1710268	নাম : কুশ রাজবংশী পিতার নাম: হেঁকু রাজবংশী বাড়ির নং : n0088 বয়স : 49 লিঙ্গ : পুরুষ	ফটো উপলব্ধ	417	JSL2659720	নাম : নিমতি সরকার স্বামীর নাম: নরেন সরকার বাড়ির নং : n0060 বয়স : 43 লিঙ্গ : মহিলা	ফটো উপলব্ধ
418	WZJ2347870	নাম : প্রশান্ত সরকার পিতার নাম: নরেন সরকার বাড়ির নং : এন0060 বয়স : 26 লিঙ্গ : পুরুষ	ফটো উপলব্ধ	419	JSL1558717	নাম : গয়ানাথ সরকার পিতার নাম: কনেশ্বর সরকার বাড়ির নং : n0076 বয়স : 58 লিঙ্গ : পুরুষ	ফটো উপলব্ধ	420	JSL1557644	নাম : কমল সরকার পিতার নাম: অমি সরকার বাড়ির নং : n0072 বয়স : 52 লিঙ্গ : পুরুষ	ফটো উপলব্ধ

421 নাম : উত্তম সরকার পিতার নাম: যাক্র সরকার বাড়ির নং : n0064 বয়স : 35 লিঙ্গ : পুরুষ	WZJ0823310 ফটো উপলব্ধ	422 নাম : শ্বেতী সরকার স্বামীর নাম: গেন্দু সরকার বাড়ির নং : n0064 বয়স : 79 লিঙ্গ : মহিলা	JSL1556067 ফটো উপলব্ধ	423 নাম : বীরেন্দ্র নাথ সরকার পিতার নাম: খোকা সরকার বাড়ির নং : n0061 বয়স : 66 লিঙ্গ : পুরুষ	JSL1558915 ফটো উপলব্ধ
424 নাম : মামনি বর্মণ(সরকার) স্বামীর নাম: বুদ্ধদেব সরকার বাড়ির নং : n0061 বয়স : 32 লিঙ্গ : মহিলা	WZJ1051374 ফটো উপলব্ধ	425 নাম : সবানি সরকার স্বামীর নাম: কনেশ্বর সরকার বাড়ির নং : n0063 বয়স : 84 লিঙ্গ : মহিলা	JSL1555606 ফটো উপলব্ধ	426 নাম : সুমিত্রা সরকার স্বামীর নাম: অজয় রাজবংশী বাড়ির নং : এন0115 বয়স : 27 লিঙ্গ : মহিলা	WZJ2187037 ফটো উপলব্ধ
427 নাম : জামতী সরকার স্বামীর নাম: যাক্র সরকার বাড়ির নং : n0061 বয়স : 56 লিঙ্গ : মহিলা	JSL1557529 ফটো উপলব্ধ	428 নাম : মনিকা সরকার স্বামীর নাম: অভিজিৎ সরকার বাড়ির নং : 57 বয়স : 27 লিঙ্গ : মহিলা	WZJ1603638 ফটো উপলব্ধ	429 নাম : ভারতী রাজবংশী (সরকার) স্বামীর নাম: গোবিন্দ সরকার বাড়ির নং : n0063 বয়স : 46 লিঙ্গ : মহিলা	WZJ0059956 ফটো উপলব্ধ
430 নাম : অনিতা সরকার স্বামীর নাম: ভৈরব সরকার বাড়ির নং : এন0072 বয়স : 25 লিঙ্গ : মহিলা	WZJ2120608 ফটো উপলব্ধ	431 নাম : প্রনব সরকার পিতার নাম: মনু সরকার বাড়ির নং : n0057 বয়স : 28 লিঙ্গ : পুরুষ	WZJ1583905 ফটো উপলব্ধ	432 নাম : সূর্য মুনী সরকার স্বামীর নাম: কমল সরকার বাড়ির নং : n0072 বয়স : 49 লিঙ্গ : মহিলা	JSL1557727 ফটো উপলব্ধ
433 নাম : বাদল সরকার পিতার নাম: নকুল সরকার বাড়ির নং : n0057 বয়স : 30 লিঙ্গ : পুরুষ	WZJ1272814 ফটো উপলব্ধ	434 নাম : সীমা সরকার পিতার নাম: দীনেশ চন্দ্র সরকার বাড়ির নং : n0057 বয়স : 37 লিঙ্গ : মহিলা	JSL3167475 ফটো উপলব্ধ	435 নাম : সেতো সরকার স্বামীর নাম: ছেফু সরকার বাড়ির নং : n0088 বয়স : 61 লিঙ্গ : মহিলা	JSL1558733 ফটো উপলব্ধ
436 নাম : জিমলা সরকার স্বামীর নাম: ছটু সরকার বাড়ির নং : n0097 বয়স : 38 লিঙ্গ : মহিলা	WZJ1156058 ফটো উপলব্ধ	437 নাম : দিলীপ সরকার পিতার নাম: ভূগোল সরকার বাড়ির নং : n0079 বয়স : 41 লিঙ্গ : পুরুষ	JSL2659712 ফটো উপলব্ধ	438 নাম : নির্মালা সরকার স্বামীর নাম: চেচু সরকার বাড়ির নং : n0078 বয়স : 56 লিঙ্গ : মহিলা	JSL1710300 ফটো উপলব্ধ
439 নাম : আসিমা রাজবংশী (সরকার) স্বামীর নাম: বাপী সরকার বাড়ির নং : n0078 বয়স : 28 লিঙ্গ : মহিলা	WZJ1666676 ফটো উপলব্ধ	440 নাম : গেন্দু সরকার পিতার নাম: মহীন্দ্র সরকার বাড়ির নং : n0064 বয়স : 72 লিঙ্গ : পুরুষ	JSL1709955 ফটো উপলব্ধ	441 নাম : ভৈরব সরকার পিতার নাম: কমল সরকার বাড়ির নং : n0072 বয়স : 28 লিঙ্গ : পুরুষ	WZJ1583921 ফটো উপলব্ধ
442 নাম : কপিলা সরকার স্বামীর নাম: সুরেশ সরকার বাড়ির নং : n0070 বয়স : 47 লিঙ্গ : মহিলা	JSL1559095 ফটো উপলব্ধ	443 নাম : বাসু সরকার পিতার নাম: সন্দেশ সরকার বাড়ির নং : n0058 বয়স : 50 লিঙ্গ : পুরুষ	JSL1558675 ফটো উপলব্ধ	444 নাম : হিমতী সরকার স্বামীর নাম: বীরেন সরকার বাড়ির নং : n0058 বয়স : 59 লিঙ্গ : মহিলা	JSL1557545 ফটো উপলব্ধ
445 নাম : উজ্জ্বলা সরকার পিতার নাম: দীনেশ চন্দ্র সরকার বাড়ির নং : n0057 বয়স : 36 লিঙ্গ : পুরুষ	WZJ0823229 ফটো উপলব্ধ	446 নাম : ববিতা সরকার পিতার নাম: পঞ্চানন সরকার বাড়ির নং : n0077 বয়স : 28 লিঙ্গ : মহিলা	WZJ1490937 ফটো উপলব্ধ	447 নাম : সুভংকর সরকার পিতার নাম: সান্তানু সরকার বাড়ির নং : এন0076 বয়স : 21 লিঙ্গ : পুরুষ	WZJ2309599 ফটো উপলব্ধ
448 নাম : প্রসেনজিত রাজবংশী পিতার নাম: লব রাজবংশী বাড়ির নং : n0088 বয়স : 29 লিঙ্গ : পুরুষ	WZJ1490846 ফটো উপলব্ধ	449 নাম : সনাতন সরকার পিতার নাম: বিরেন সরকার বাড়ির নং : n0058 বয়স : 30 লিঙ্গ : পুরুষ	WZJ1490838 ফটো উপলব্ধ	450 নাম : ময়ালী সরকার স্বামীর নাম: পঞ্চানন সরকার বাড়ির নং : n0077 বয়স : 50 লিঙ্গ : মহিলা	JSL1558576 ফটো উপলব্ধ

451 নাম : বুদ্ধদেব সরকার পিতার নাম: শান্ত সরকার বাড়ির নং : n0061 বয়স : 35 লিঙ্গ : পুরুষ	WZJ0823385 ফটো উপলব্ধ	452 নাম : শান্ত সরকার পিতার নাম: খোকা সরকার বাড়ির নং : n0061 বয়স : 69 লিঙ্গ : পুরুষ	JSL1558816 ফটো উপলব্ধ	453 নাম : সুজিতা সরকার স্বামীর নাম: বীরেন বাড়ির নং : n0058 বয়স : 47 লিঙ্গ : মহিলা	JSL1669449 ফটো উপলব্ধ
454 নাম : বীরেন সরকার পিতার নাম: কষ্টু সরকার বাড়ির নং : n0058 বয়স : 62 লিঙ্গ : পুরুষ	JSL2659530 ফটো উপলব্ধ	455 নাম : জামতী সরকার স্বামীর নাম: নিরেশ সরকার বাড়ির নং : n0057 বয়স : 45 লিঙ্গ : মহিলা	JSL1557719 ফটো উপলব্ধ	456 নাম : কবিতা সরকার স্বামীর নাম: নকুল সরকার বাড়ির নং : n0057 বয়স : 56 লিঙ্গ : মহিলা	JSL1554757 ফটো উপলব্ধ
457 নাম : রাজেন সরেন পিতার নাম: চতুর সরেন বাড়ির নং : N0169 বয়স : 26 লিঙ্গ : পুরুষ	WZJ2040004 ফটো উপলব্ধ	458 নাম : মনাবিলি স্বামীর নাম: বাবলু বাড়ির নং : n0027 বয়স : 59 লিঙ্গ : মহিলা	JSL3062155 ফটো উপলব্ধ	459 নাম : চৈতন সরেন পিতার নাম: সমাই সরেন বাড়ির নং : n0016 বয়স : 61 লিঙ্গ : পুরুষ	JSL1556877 ফটো উপলব্ধ
460 নাম : মলিনা সরেন পিতার নাম: বেটকা সরেন বাড়ির নং : n0011 বয়স : 29 লিঙ্গ : মহিলা	WZJ1402924 ফটো উপলব্ধ	461 নাম : সালোনি হাঁসদা স্বামীর নাম: হোপনা সরেন বাড়ির নং : n0006 বয়স : 69 লিঙ্গ : মহিলা	JSL1556711 ফটো উপলব্ধ	462 নাম : শ্যামলী কিস্কু স্বামীর নাম: বৈদ্যনাথ সরেন বাড়ির নং : n0007 বয়স : 35 লিঙ্গ : মহিলা	UQX0991190 ফটো উপলব্ধ
463 নাম : চুণ্ডু সরেন পিতার নাম: জ্যেষ্ঠা সরেন বাড়ির নং : n0048 বয়স : 56 লিঙ্গ : পুরুষ	JSL2216562 ফটো উপলব্ধ	464 নাম : রাগদা সরেন পিতার নাম: মুন্সি সরেন বাড়ির নং : n0035 বয়স : 53 লিঙ্গ : পুরুষ	JSL1558808 ফটো উপলব্ধ	465 নাম : এমিলি মার্ভি স্বামীর নাম: আমিন সরেন বাড়ির নং : n0027 বয়স : 33 লিঙ্গ : মহিলা	WZJ1156066 ফটো উপলব্ধ
466 নাম : চুরকী কিস্কু স্বামীর নাম: রাগদা সরেন বাড়ির নং : n0035 বয়স : 51 লিঙ্গ : মহিলা	JSL1559038 ফটো উপলব্ধ	467 নাম : রঞ্জিত হাঁসদা পিতার নাম: লক্ষ্মণ হাঁসদা বাড়ির নং : N0169 বয়স : 24 লিঙ্গ : পুরুষ	WZJ2040061 ফটো উপলব্ধ	468 নাম : হোপনা সরেন পিতার নাম: লক্ষ্মণ সরেন বাড়ির নং : n0006 বয়স : 73 লিঙ্গ : পুরুষ	JSL1556729 ফটো উপলব্ধ
469 নাম : মুনি বাস্কু স্বামীর নাম: সিংরাই সরেন বাড়ির নং : n0007 বয়স : 59 লিঙ্গ : মহিলা	JSL1557198 ফটো উপলব্ধ	470 নাম : বাবলু সরেন পিতার নাম: জ্যেষ্ঠ সরেন বাড়ির নং : n0027 বয়স : 71 লিঙ্গ : পুরুষ	JSL1555838 ফটো উপলব্ধ	471 নাম : তুষর সরেন পিতার নাম: চুলু সরেন বাড়ির নং : n0048 বয়স : 37 লিঙ্গ : মহিলা	WZJ1051457 ফটো উপলব্ধ
472 নাম : মুনসি সরেন পিতার নাম: রাগদা সরেন বাড়ির নং : n0035 বয়স : 30 লিঙ্গ : পুরুষ	WZJ1272855 ফটো উপলব্ধ	473 নাম : ফুলমুনি সরেন পিতার নাম: বাবলু সরেন বাড়ির নং : n0027 বয়স : 44 লিঙ্গ : মহিলা	WZJ1155811 ফটো উপলব্ধ	474 নাম : কবিনাথ সরেন পিতার নাম: সিংগরাই সরেন বাড়ির নং : n0007 বয়স : 42 লিঙ্গ : পুরুষ	JSL2216349 ফটো উপলব্ধ
475 নাম : সুজিত সরেন পিতার নাম: রাগদা সরেন বাড়ির নং : এন532 বয়স : 29 লিঙ্গ : পুরুষ	WZJ2263986 ফটো উপলব্ধ	476 নাম : রবিন সরেন পিতার নাম: বারসাই সরেন বাড়ির নং : এন0025 বয়স : 24 লিঙ্গ : পুরুষ	WZJ2323293 ফটো উপলব্ধ	477 নাম : সুনতি মার্ভী স্বামীর নাম: সুনী সরেন বাড়ির নং : N0025 বয়স : 32 লিঙ্গ : মহিলা	WZJ1744648 ফটো উপলব্ধ
478 নাম : সুনিলা মার্ভি পিতার নাম: লক্ষ্মণ মার্ভি বাড়ির নং : n0030 বয়স : 32 লিঙ্গ : পুরুষ	WZJ1051697 ফটো উপলব্ধ	479 নাম : সিংরাই সরেন পিতার নাম: লক্ষ্মণ সরেন বাড়ির নং : n0007 বয়স : 68 লিঙ্গ : পুরুষ	JSL1558568 ফটো উপলব্ধ	480 নাম : সঞ্জয় সরেন পিতার নাম: বাবলু সরেন বাড়ির নং : n0027 বয়স : 29 লিঙ্গ : পুরুষ	WZJ1273168 ফটো উপলব্ধ

481 নাম : লাটুমোই স্বামীর নাম: লক্ষন বাড়ির নং : n0026 বয়স : 58 লিঙ্গ : মহিলা	JSL1671940 ফটো উপলব্ধ	482 নাম : সুনী সরেন পিতার নাম: বেটকা সরেন বাড়ির নং : n0025 বয়স : 39 লিঙ্গ : পুরুষ	WZJ1051580 ফটো উপলব্ধ	483 নাম : শান্তি সরেন স্বামীর নাম: লাক্ষিণ মাড়ি বাড়ির নং : n0030 বয়স : 61 লিঙ্গ : মহিলা	JSL1558386 ফটো উপলব্ধ
484 নাম : বৈদ্যনাথ সরেন পিতার নাম: সিংরাই সরেন বাড়ির নং : n0007 বয়স : 37 লিঙ্গ : পুরুষ	JSL3167459 ফটো উপলব্ধ	485 নাম : বলাই সরেন পিতার নাম: ধুমা সরেন বাড়ির নং : n0113 বয়স : 39 লিঙ্গ : পুরুষ	WZJ0059998 ফটো উপলব্ধ	486 নাম : সন্তোষ সরেন পিতার নাম: সোমাই সরেন বাড়ির নং : n0111 বয়স : 41 লিঙ্গ : পুরুষ	WZJ0060004 ফটো উপলব্ধ
487 নাম : মাঝি সরেন পিতার নাম: চুগু সরেন বাড়ির নং : n0010 বয়স : 63 লিঙ্গ : পুরুষ	JSL1556919 ফটো উপলব্ধ	488 নাম : নিমাই সরেন পিতার নাম: চৈতন সরেন বাড়ির নং : n0016 বয়স : 32 লিঙ্গ : পুরুষ	WZJ1051473 ফটো উপলব্ধ	489 নাম : বেটকা সরেন পিতার নাম: লক্ষন সরেন বাড়ির নং : n0011 বয়স : 69 লিঙ্গ : পুরুষ	JSL1673748 ফটো উপলব্ধ
490 নাম : দুলাল মূর্মু স্বামীর নাম: বলাই সরেন বাড়ির নং : n0113 বয়স : 33 লিঙ্গ : মহিলা	WZJ1490994 ফটো উপলব্ধ	491 নাম : সোনালী মূর্মু স্বামীর নাম: অনিল সোরেন বাড়ির নং : এন ২৭ বয়স : 38 লিঙ্গ : মহিলা	WZJ0059378 ফটো উপলব্ধ	492 নাম : শ্যামলী মূর্মু পিতার নাম: বাজুন মূর্মু বাড়ির নং : এন0016 বয়স : 31 লিঙ্গ : মহিলা	WZJ1156694 ফটো উপলব্ধ
493 নাম : অজয় সরেন পিতার নাম: শান্তি সরেন বাড়ির নং : N0025 বয়স : 24 লিঙ্গ : পুরুষ	WZJ2039980 ফটো উপলব্ধ	494 নাম : সোঞ্জয় সোরেন পিতার নাম: বারসই সরেন বাড়ির নং : N0025 বয়স : 26 লিঙ্গ : পুরুষ	WZJ2039956 ফটো উপলব্ধ	495 নাম : সুশীল সরেন পিতার নাম: লক্ষন সরেন বাড়ির নং : n0026 বয়স : 33 লিঙ্গ : পুরুষ	WZJ1051606 ফটো উপলব্ধ
496 নাম : আমিন সরেন পিতার নাম: বাবল সরেন বাড়ির নং : n0027 বয়স : 37 লিঙ্গ : পুরুষ	WZJ0959338 ফটো উপলব্ধ	497 নাম : অনিল সরেন পিতার নাম: বাবল সরেন বাড়ির নং : n0027 বয়স : 50 লিঙ্গ : পুরুষ	JSL2216158 ফটো উপলব্ধ	498 নাম : দুলাল টুডু স্বামীর নাম: রবীনাথ সরেন বাড়ির নং : n0007 বয়স : 42 লিঙ্গ : মহিলা	JSL2454288 ফটো উপলব্ধ
499 নাম : রবীনাথ সরেন পিতার নাম: সিংরাই বাড়ির নং : n0007 বয়স : 48 লিঙ্গ : পুরুষ	JSL1555937 ফটো উপলব্ধ	500 নাম : লক্ষন সরেন পিতার নাম: সোমাই সরেন বাড়ির নং : n0026 বয়স : 61 লিঙ্গ : পুরুষ	JSL2216968 ফটো উপলব্ধ	501 নাম : সুবোধ সরেন পিতার নাম: লক্ষণ সরেন বাড়ির নং : এন0088 বয়স : 28 লিঙ্গ : পুরুষ	WZJ2347029 ফটো উপলব্ধ
502 নাম : সুমী স্বামীর নাম: চৈতন বাড়ির নং : n0016 বয়স : 59 লিঙ্গ : মহিলা	JSL1556760 ফটো উপলব্ধ	503 নাম : সুরজ সরেন পিতার নাম: বেটকা সরেন বাড়ির নং : n0011 বয়স : 46 লিঙ্গ : মহিলা	JSL2216950 ফটো উপলব্ধ	504 নাম : আরণ্ড স্বামীর নাম: মাঝি বাড়ির নং : n0010 বয়স : 59 লিঙ্গ : মহিলা	JSL1557214 ফটো উপলব্ধ
505 নাম : চুগু সরেন পিতার নাম: মাঝি সরেন বাড়ির নং : n0010 বয়স : 41 লিঙ্গ : পুরুষ	JSL2216109 ফটো উপলব্ধ	506 নাম : আঞ্জলী মাড়ী স্বামীর নাম: প্রহ্লাদ সরেন বাড়ির নং : n0006 বয়স : 37 লিঙ্গ : মহিলা	WZJ1051762 ফটো উপলব্ধ	507 নাম : প্রহ্লাদ সরেন পিতার নাম: হোপনা বাড়ির নং : n0006 বয়স : 49 লিঙ্গ : পুরুষ	JSL1555945 ফটো উপলব্ধ
508 নাম : শান্তি টুডু স্বামীর নাম: রমন টুডু বাড়ির নং : n0025 বয়স : 47 লিঙ্গ : মহিলা	JSL1671957 ফটো উপলব্ধ	509 নাম : কান্দনা সরেন পিতার নাম: হোপন সরেন বাড়ির নং : n0006 বয়স : 34 লিঙ্গ : পুরুষ	WZJ1051770 ফটো উপলব্ধ	510 নাম : বারসাই সরেন পিতার নাম: বেটকা সরেন বাড়ির নং : n0025 বয়স : 56 লিঙ্গ : পুরুষ	JSL1556851 ফটো উপলব্ধ

511 নাম : শিউন্তি কিঙ্ক স্বামীর নাম: রমেন হাঁসদা বাড়ির নং : N0033 বয়স : 26 লিঙ্গ : মহিলা	WZJ1734755 ফটো উপলব্ধ	512 নাম : শ্যামল সরেন পিতার নাম: অজিত সরেন বাড়ির নং : না বয়স : 29 লিঙ্গ : পুরুষ	WZJ2120475 ফটো উপলব্ধ	513 নাম : উলিমন হাঁসদা পিতার নাম: হিকিম হাঁসদা বাড়ির নং : n0033 বয়স : 40 লিঙ্গ : পুরুষ	WZJ0060038 ফটো উপলব্ধ
514 নাম : সান্তনা টুডু স্বামীর নাম: দুলাল হাঁসদা বাড়ির নং : n0033 বয়স : 31 লিঙ্গ : মহিলা	WZJ1272996 ফটো উপলব্ধ	515 নাম : রমেন হাঁসদা পিতার নাম: হিকিম হাঁসদা বাড়ির নং : n0033 বয়স : 29 লিঙ্গ : পুরুষ	WZJ1402833 ফটো উপলব্ধ	516 নাম : মদন হাঁসদা পিতার নাম: হিকিম হাঁসদা বাড়ির নং : n0033 বয়স : 35 লিঙ্গ : পুরুষ	WZJ1155969 ফটো উপলব্ধ
517 নাম : বাবুরাম সরেন পিতার নাম: অজিত সরেন বাড়ির নং : N0033 বয়স : 26 লিঙ্গ : পুরুষ	WZJ2039840 ফটো উপলব্ধ	518 নাম : দুলাল হাঁসদা পিতার নাম: হিকিম হাঁসদা বাড়ির নং : n0033 বয়স : 33 লিঙ্গ : পুরুষ	WZJ1155928 ফটো উপলব্ধ	519 নাম : শর্মিলা হাঁসদা পিতার নাম: সুশেন হাঁসদা বাড়ির নং : নং 0082 বয়স : 25 লিঙ্গ : মহিলা	WZJ2039402 ফটো উপলব্ধ
520 নাম : সুমিত্রা সরেন স্বামীর নাম: উলিমন হাঁসদা বাড়ির নং : n0033 বয়স : 41 লিঙ্গ : মহিলা	WZJ1051689 ফটো উপলব্ধ	521 নাম : দিপীকা টুডু স্বামীর নাম: মদন হাঁসদা বাড়ির নং : n0033 বয়স : 33 লিঙ্গ : মহিলা	WZJ1273093 ফটো উপলব্ধ	522 নাম : সুশেন হাঁসদা পিতার নাম: বাজুন হাঁসদা বাড়ির নং : n0082 বয়স : 43 লিঙ্গ : পুরুষ	JSL2216356 ফটো উপলব্ধ
523 নাম : আসতি সরেন স্বামীর নাম: সুশেন হাঁসদা বাড়ির নং : n0082 বয়স : 42 লিঙ্গ : মহিলা	JSL2216364 ফটো উপলব্ধ	524 নাম : সুনিতা হাঁসদা পিতার নাম: উলিমান হাঁসদা বাড়ির নং : না বয়স : 23 লিঙ্গ : মহিলা	WZJ2120467 ফটো উপলব্ধ	525 নাম : কার্মেলা হাঁসদা স্বামীর নাম: মাঝি মাঠি বাড়ির নং : n0205 বয়স : 32 লিঙ্গ : মহিলা	WZJ1155761 ফটো উপলব্ধ
526 নাম : সুমী হাঁসদা স্বামীর নাম: কমল সরেন বাড়ির নং : n0047 বয়স : 40 লিঙ্গ : মহিলা	JSL2659258 ফটো উপলব্ধ	527 নাম : ধুমা হাঁসদা পিতার নাম: বুধরাই হাঁসদা বাড়ির নং : n0032 বয়স : 47 লিঙ্গ : পুরুষ	JSL1671890 ফটো উপলব্ধ	528 নাম : রুমরি মুর্মু স্বামীর নাম: রবি সরেন বাড়ির নং : N0047 বয়স : 32 লিঙ্গ : মহিলা	WZJ1744606 ফটো উপলব্ধ
529 নাম : রবি সরেন পিতার নাম: খারা সরেন বাড়ির নং : n0047 বয়স : 36 লিঙ্গ : পুরুষ	JSL3245198 ফটো উপলব্ধ	530 নাম : মাইকেল হাঁসদা পিতার নাম: তাল হাঁসদা বাড়ির নং : নং 0179 বয়স : 25 লিঙ্গ : পুরুষ	WZJ2039345 ফটো উপলব্ধ	531 নাম : কমল সরেন পিতার নাম: খারা সরেন বাড়ির নং : n0047 বয়স : 56 লিঙ্গ : পুরুষ	JSL1672971 ফটো উপলব্ধ
532 নাম : বাসন্তি হাঁসদা স্বামীর নাম: সুফল মাঠি বাড়ির নং : n0124 বয়স : 34 লিঙ্গ : মহিলা	WZJ1051861 ফটো উপলব্ধ	533 নাম : জাসমিন সরেন স্বামীর নাম: তাল হেমরম বাড়ির নং : এন0124 বয়স : 24 লিঙ্গ : মহিলা	WZJ2120491 ফটো উপলব্ধ	534 নাম : মুংলী হেমরম স্বামীর নাম: ফুতু হেমরম বাড়ির নং : n0090 বয়স : 83 লিঙ্গ : মহিলা	JSL2217040 ফটো উপলব্ধ
535 নাম : ছিতা সরেন স্বামীর নাম: সরকার হেমরম বাড়ির নং : n0090 বয়স : 35 লিঙ্গ : মহিলা	WZJ0752717 ফটো উপলব্ধ	536 নাম : বিউটি রাজবংশী (সরকার) স্বামীর নাম: হেমন্ত সরকার বাড়ির নং : n0001 বয়স : 32 লিঙ্গ : মহিলা	WZJ1273077 ফটো উপলব্ধ	537 নাম : হেমন্ত সরকার পিতার নাম: ঢেলু সরকার বাড়ির নং : n0001 বয়স : 40 লিঙ্গ : পুরুষ	WZJ0823294 ফটো উপলব্ধ
538 নাম : সালনী মাঠি স্বামীর নাম: বাবলু হেমরম বাড়ির নং : n0001 বয়স : 41 লিঙ্গ : মহিলা	JSL3167483 ফটো উপলব্ধ	539 নাম : বাবলু হেমরম মায়ের নাম: বাড়িকি হেমরম বাড়ির নং : n0001 বয়স : 48 লিঙ্গ : পুরুষ	JSL1556604 ফটো উপলব্ধ	540 নাম : বিপ্লব হেমরম পিতার নাম: সেকেল হেমরম বাড়ির নং : n0144 বয়স : 29 লিঙ্গ : পুরুষ	WZJ1762756 ফটো উপলব্ধ



541 নাম : সরকার হেমরম পিতার নাম: ফুতু হেমরম বাড়ির নং : n0090 বয়স : 38 লিঙ্গ : পুরুষ	JSL3245230 ফটো উপলব্ধ	542 নাম : ছামি হেল্লম স্বামীর নাম: সমাই মাউী বাড়ির নং : n0013 বয়স : 57 লিঙ্গ : মহিলা	JSL1557412 ফটো উপলব্ধ	543 নাম : সমাই মাউী পিতার নাম: বয়লা বাড়ির নং : n0013 বয়স : 57 লিঙ্গ : পুরুষ	JSL1557461 ফটো উপলব্ধ
544 নাম : গুলু সরেন পিতার নাম: রাম সরেন বাড়ির নং : এন0098 বয়স : 24 লিঙ্গ : পুরুষ	WZJ2388544 ফটো উপলব্ধ	545 নাম : আসানতা কিস্কু পিতার নাম: বিরজু কিস্কু বাড়ির নং : এন0037 বয়স : 36 লিঙ্গ : মহিলা	WZJ1733971 ফটো উপলব্ধ	546 নাম : প্রিয়জিৎ সরকার পিতার নাম: বলরাম সরকার বাড়ির নং : এন0069 বয়স : 19 লিঙ্গ : পুরুষ	WZJ2414860 ফটো উপলব্ধ
547 নাম : সুমিতা হাঁসদা পিতার নাম: সুশেন হাঁসদা বাড়ির নং : দাড়িয়াল বয়স : 21 লিঙ্গ : মহিলা	WZJ2415933 ফটো উপলব্ধ	548 নাম : কৌশিক সরকার মায়ের নাম: রেণুকা সরকার বাড়ির নং : এন0056 বয়স : 19 লিঙ্গ : পুরুষ	WZJ2418580 ফটো উপলব্ধ	549 নাম : সাজ্জু মুর্মু স্বামীর নাম: সুজিত সরেন বাড়ির নং : এন0 বয়স : 29 লিঙ্গ : মহিলা	UQX1867944 ফটো উপলব্ধ
550 নাম : জয়া মন্ডল পিতার নাম: জিতেন মন্ডল বাড়ির নং : এন0104 বয়স : 27 লিঙ্গ : মহিলা	UQX1977578 ফটো উপলব্ধ	551 নাম : জানকী সরেন পিতার নাম: কমল সরেন বাড়ির নং : দাড়িয়াল বয়স : 20 লিঙ্গ : মহিলা	WZJ2436707 ফটো উপলব্ধ	552 নাম : কোয়েল সরেন পিতার নাম: কমল সরেন বাড়ির নং : দাড়িয়াল বয়স : 22 লিঙ্গ : মহিলা	WZJ2436756 ফটো উপলব্ধ
553 নাম : রেখা পাহাড়িয়া পিতার নাম: মঙ্গল পাহাড়িয়া বাড়ির নং : এন001 বয়স : 20 লিঙ্গ : মহিলা	WZJ2439131 ফটো উপলব্ধ				

554 নাম : লেগো স্বামীর নাম: ছোট বাড়ির নং : n0122 বয়স : 79 লিঙ্গ : মহিলা	JSL2217099 ফটো উপলব্ধ	555 নাম : বারকি হেমব্রম পিতার নাম: ছোট হেমব্রম বাড়ির নং : n0122 বয়স : 34 লিঙ্গ : মহিলা	WZJ1051838 ফটো উপলব্ধ	556 নাম : তালুক কিকু পিতার নাম: সাঞ্জোলা কিকু বাড়ির নং : n0122 বয়স : 35 লিঙ্গ : পুরুষ	WZJ1156116 ফটো উপলব্ধ
557 নাম : সোমেন মর্মু পিতার নাম: হরি মর্মু বাড়ির নং : n0121 বয়স : 37 লিঙ্গ : পুরুষ	WZJ0823401 ফটো উপলব্ধ	558 নাম : মাকলু স্বামীর নাম: হরি বাড়ির নং : n0121 বয়স : 67 লিঙ্গ : মহিলা	JSL1671775 ফটো উপলব্ধ	559 নাম : অঞ্জলী বেসরা স্বামীর নাম: মুনসী টুডু বাড়ির নং : n0124 বয়স : 37 লিঙ্গ : মহিলা	WZJ1273226 ফটো উপলব্ধ
560 নাম : সাজিলা হেমব্রম পিতার নাম: তালা হেমব্রম বাড়ির নং : n0124 বয়স : 33 লিঙ্গ : পুরুষ	WZJ1156108 ফটো উপলব্ধ	561 নাম : শিব হেমব্রম পিতার নাম: তালা হেমব্রম বাড়ির নং : n0124 বয়স : 43 লিঙ্গ : পুরুষ	WZJ0959403 ফটো উপলব্ধ	562 নাম : তালু হেমব্রম পিতার নাম: তালা হেমব্রম বাড়ির নং : n0124 বয়স : 27 লিঙ্গ : পুরুষ	WZJ1666684 ফটো উপলব্ধ
563 নাম : বালকে মার্ভি স্বামীর নাম: লাল সরেন বাড়ির নং : n0126 বয়স : 57 লিঙ্গ : মহিলা	JSL1557032 ফটো উপলব্ধ	564 নাম : লিলাবতী টুডু স্বামীর নাম: সাজিলা হেমব্রম বাড়ির নং : n0124 বয়স : 31 লিঙ্গ : মহিলা	WZJ1273234 ফটো উপলব্ধ	565 নাম : মঞ্জুলা টুডু স্বামীর নাম: শিব হেমব্রম বাড়ির নং : n0124 বয়স : 35 লিঙ্গ : মহিলা	WZJ1156132 ফটো উপলব্ধ
566 নাম : গীতা রাজবংশী স্বামীর নাম: কুশ রাজবংশী বাড়ির নং : n0192 বয়স : 44 লিঙ্গ : মহিলা	JSL2660363 ফটো উপলব্ধ	567 নাম : উমিলাল সরেন পিতার নাম: হারমা সরেন বাড়ির নং : গোপালটোলা বয়স : 31 লিঙ্গ : পুরুষ	WZJ2325298 ফটো উপলব্ধ	568 নাম : তালা সরেন স্বামীর নাম: সেকেলে সরেন বাড়ির নং : n0125 বয়স : 69 লিঙ্গ : মহিলা	JSL1557750 ফটো উপলব্ধ
569 নাম : বধু টুডু মায়ের নাম: তালা সরেন বাড়ির নং : n0125 বয়স : 39 লিঙ্গ : পুরুষ	WZJ0060053 ফটো উপলব্ধ	570 নাম : হারমা সরেন পিতার নাম: বৃন্দাই সরেন বাড়ির নং : n0125 বয়স : 31 লিঙ্গ : পুরুষ	JSL2661049 ফটো উপলব্ধ	571 নাম : সিমতী সরেন স্বামীর নাম: সরেন হেমব্রম বাড়ির নং : n0125 বয়স : 35 লিঙ্গ : মহিলা	WZJ0752725 ফটো উপলব্ধ
572 নাম : সরেন হেমব্রম পিতার নাম: ফুচু হেমব্রম বাড়ির নং : n0125 বয়স : 40 লিঙ্গ : পুরুষ	JSL2909216 ফটো উপলব্ধ	573 নাম : শ্যামলী মার্ভি স্বামীর নাম: বিশজিৎ হেমব্রম বাড়ির নং : n0123 বয়স : 32 লিঙ্গ : মহিলা	WZJ1156090 ফটো উপলব্ধ	574 নাম : এলিজাবেথ মর্মু স্বামীর নাম: শ্রীরাম হেমব্রম বাড়ির নং : n0118 বয়স : 37 লিঙ্গ : মহিলা	WZJ1156157 ফটো উপলব্ধ
575 নাম : ফুল হেমব্রম স্বামীর নাম: হাডমা সরেন বাড়ির নং : n0127 বয়স : 37 লিঙ্গ : মহিলা	WZJ0060079 ফটো উপলব্ধ	576 নাম : দিলীপ হেমব্রম পিতার নাম: সুকল হেমব্রম বাড়ির নং : এন0123 বয়স : 23 লিঙ্গ : পুরুষ	WZJ2264018 ফটো উপলব্ধ	577 নাম : বিজয় হেমব্রম পিতার নাম: সুকল হেমব্রম বাড়ির নং : এন0123 বয়স : 21 লিঙ্গ : পুরুষ	WZJ2263994 ফটো উপলব্ধ
578 নাম : কম্পনা হেমব্রম পিতার নাম: সুকল হেমব্রম বাড়ির নং : N0123 বয়স : 28 লিঙ্গ : মহিলা	WZJ1744630 ফটো উপলব্ধ	579 নাম : বিশজিৎ হেমব্রম পিতার নাম: সুকল হেমব্রম বাড়ির নং : n0123 বয়স : 32 লিঙ্গ : পুরুষ	WZJ1051879 ফটো উপলব্ধ	580 নাম : তালামে মর্মু স্বামীর নাম: সুকল হেমব্রম বাড়ির নং : n0123 বয়স : 57 লিঙ্গ : মহিলা	JSL1672674 ফটো উপলব্ধ
581 নাম : সুকল হেমব্রম পিতার নাম: জেঠা হেমব্রম বাড়ির নং : n0123 বয়স : 64 লিঙ্গ : পুরুষ	JSL1672682 ফটো উপলব্ধ	582 নাম : পানশিরি হেমব্রম পিতার নাম: সুকল হেমব্রম বাড়ির নং : n0123 বয়স : 28 লিঙ্গ : মহিলা	WZJ1491042 ফটো উপলব্ধ	583 নাম : গোলাপী টুডু স্বামীর নাম: বৃন্দাই হেমব্রম বাড়ির নং : n0119 বয়স : 29 লিঙ্গ : মহিলা	WZJ1491059 ফটো উপলব্ধ

584 নাম : তালু হেমরম পিতার নাম: মনিশ্বর হেমরম বাড়ির নং : n0119 বয়স : 34 লিঙ্গ : পুরুষ	WZJ1051853 ফটো উপলব্ধ	585 নাম : রোসমেরি মূর্মু স্বামীর নাম: শ্রীরাম হেমরম বাড়ির নং : n0120 বয়স : 31 লিঙ্গ : মহিলা	WZJ1273218 ফটো উপলব্ধ	586 নাম : শান্তি মূর্মু স্বামীর নাম: লাইসিন হেমরম বাড়ির নং : n0120 বয়স : 36 লিঙ্গ : মহিলা	WZJ1051846 ফটো উপলব্ধ
587 নাম : লাইসিন হেমরম পিতার নাম: নিপাই বাড়ির নং : n0120 বয়স : 54 লিঙ্গ : পুরুষ	JSL1664846 ফটো উপলব্ধ	588 নাম : মাইকু মার্ভি স্বামীর নাম: মনিশ্বর বাড়ির নং : n0119 বয়স : 66 লিঙ্গ : মহিলা	JSL1671858 ফটো উপলব্ধ	589 নাম : শ্রীরাম হেমরম পিতার নাম: নিপাই হেমরম বাড়ির নং : n0120 বয়স : 45 লিঙ্গ : পুরুষ	WZJ0060046 ফটো উপলব্ধ
590 নাম : সূর্যনাথ বান্ধে পিতার নাম: হারমা সেরেন বাড়ির নং : এন/১৫ হারমা সেরেন বয়স : ২৩ লিঙ্গ : পুরুষ	WZJ2432201 ফটো উপলব্ধ	591 নাম : সুলিপ বান্ধে পিতার নাম: জাপান বান্ধে বাড়ির নং : পাট-30 বয়স : 30 লিঙ্গ : পুরুষ	WZJ1340165 ফটো উপলব্ধ		

Obtained After
Adjudication by
Judicial Officers

592 নাম : নির্মল সরেন পিতার নাম: সোভান সরেন বাড়ির নং : এন0146 বয়স : 21 লিঙ্গ : পুরুষ	WZJ2308922 ফটো উপলব্ধ	593 নাম : গোলাপি সরেন স্বামীর নাম: পঞ্চরত হেহ্রম বাড়ির নং : এন0139 বয়স : 32 লিঙ্গ : মহিলা	WZJ1809516 ফটো উপলব্ধ	594 নাম : সজন হেমরম পিতার নাম: নাইকি হেমরম বাড়ির নং : n0157 বয়স : 32 লিঙ্গ : পুরুষ	WZJ1273283 ফটো উপলব্ধ
595 নাম : আমিন হেমরম পিতার নাম: সেকলে হেমরম বাড়ির নং : no144 বয়স : 29 লিঙ্গ : পুরুষ	WZJ1603620 ফটো উপলব্ধ	596 নাম : সুমতী কিস্ক স্বামীর নাম: বাবুরাম হেমরম বাড়ির নং : n0136 বয়স : 39 লিঙ্গ : মহিলা	JSL3245263 ফটো উপলব্ধ	597 নাম : আরতী সরেন মায়ের নাম: চাম্পা হেমরম বাড়ির নং : n0146 বয়স : 32 লিঙ্গ : মহিলা	WZJ1273291 ফটো উপলব্ধ
598 নাম : সাব্বালী স্বামীর নাম: নাইকী বাড়ির নং : n0157 বয়স : 51 লিঙ্গ : মহিলা	JSL1556927 ফটো উপলব্ধ	599 নাম : নাইকী পিতার নাম: ফুদন বাড়ির নং : n0157 বয়স : 59 লিঙ্গ : পুরুষ	JSL1554252 ফটো উপলব্ধ	600 নাম : চম্পা হেমরম মায়ের নাম: সাব্বালী সরেন বাড়ির নং : n0146 বয়স : 36 লিঙ্গ : মহিলা	WZJ0959452 ফটো উপলব্ধ
601 নাম : সাব্বালী স্বামীর নাম: জ্যোতা বাড়ির নং : n0146 বয়স : 66 লিঙ্গ : মহিলা	JSL2660082 ফটো উপলব্ধ	602 নাম : প্রবিল হেমরম পিতার নাম: সেকলে হেমরম বাড়ির নং : n0144 বয়স : 35 লিঙ্গ : পুরুষ	WZJ0959437 ফটো উপলব্ধ	603 নাম : কাপু স্বামীর নাম: সেকেল বাড়ির নং : n0144 বয়স : 51 লিঙ্গ : মহিলা	JSL2217321 ফটো উপলব্ধ
604 নাম : সেকলে পিতার নাম: শ্যাম বাড়ির নং : n0144 বয়স : 55 লিঙ্গ : পুরুষ	JSL1558931 ফটো উপলব্ধ	605 নাম : পঞ্চরয়েত হেমরম মায়ের নাম: মাকলু হাঁসদা বাড়ির নং : n0139 বয়স : 31 লিঙ্গ : পুরুষ	WZJ1273242 ফটো উপলব্ধ	606 নাম : রবি হেমরম মায়ের নাম: সুমি মুর্মু বাড়ির নং : n0136 বয়স : 36 লিঙ্গ : পুরুষ	WZJ0060103 ফটো উপলব্ধ
607 নাম : মরিয়ান টুডু স্বামীর নাম: আমিন হেমরম বাড়ির নং : 144 বয়স : 24 লিঙ্গ : মহিলা	WZJ2120418 ফটো উপলব্ধ	608 নাম : বাবুরাম হেমরম পিতার নাম: পল্টন হেমরম বাড়ির নং : n0136 বয়স : 44 লিঙ্গ : পুরুষ	JSL2217594 ফটো উপলব্ধ	609 নাম : সাবান সরেন পিতার নাম: ভগন সরেন বাড়ির নং : n0146 বয়স : 38 লিঙ্গ : পুরুষ	WZJ1273275 ফটো উপলব্ধ
610 নাম : চুমকি কিস্ক স্বামীর নাম: রবি হেমরম বাড়ির নং : n0136 বয়স : 37 লিঙ্গ : মহিলা	WZJ1156173 ফটো উপলব্ধ	611 নাম : সোনা সরেন স্বামীর নাম: সুজিব টুডু বাড়ির নং : n0147 বয়স : 29 লিঙ্গ : মহিলা	WZJ1491075 ফটো উপলব্ধ	612 নাম : তালা টুডু স্বামীর নাম: শ্যাম সরেন বাড়ির নং : n0204 বয়স : 61 লিঙ্গ : মহিলা	JSL2217297 ফটো উপলব্ধ
613 নাম : বুধরাই টুডু পিতার নাম: রবিন বাড়ির নং : n0147 বয়স : 54 লিঙ্গ : পুরুষ	JSL1555127 ফটো উপলব্ধ	614 নাম : শিবলাল টুডু পিতার নাম: বুধরাই টুডু বাড়ির নং : সৈয়দপুর বয়স : 23 লিঙ্গ : পুরুষ	WZJ2097970 ফটো উপলব্ধ	615 নাম : মাকলু টুডু স্বামীর নাম: সাহেব মুর্মু বাড়ির নং : n0143 বয়স : 59 লিঙ্গ : মহিলা	JSL2217255 ফটো উপলব্ধ
616 নাম : মালতি টুডু পিতার নাম: দীনেশ টুডু বাড়ির নং : n0150 বয়স : 29 লিঙ্গ : মহিলা	WZJ1491083 ফটো উপলব্ধ	617 নাম : সাব্বালী হেমরম স্বামীর নাম: হরি বাড়ির নং : n0151 বয়স : 52 লিঙ্গ : মহিলা	JSL1558378 ফটো উপলব্ধ	618 নাম : বাড়কী কিস্ক স্বামীর নাম: বুধরাই বাড়ির নং : n0147 বয়স : 52 লিঙ্গ : মহিলা	JSL1558519 ফটো উপলব্ধ
619 নাম : লবসী সরেন স্বামীর নাম: তালা টুডু বাড়ির নং : n0147 বয়স : 44 লিঙ্গ : মহিলা	WZJ0060111 ফটো উপলব্ধ	620 নাম : হরি টুডু পিতার নাম: মঞ্জল বাড়ির নং : n0151 বয়স : 58 লিঙ্গ : পুরুষ	JSL1558428 ফটো উপলব্ধ	621 নাম : অনিল মুর্মু পিতার নাম: লখীরাম মুর্মু বাড়ির নং : n0143 বয়স : 50 লিঙ্গ : পুরুষ	WZJ1033216 ফটো উপলব্ধ



622 নাম : দীনেশ টুডু পিতার নাম: মণ্ডল বাড়ির নং : n0150 বয়স : 54 লিঙ্গ : পুরুষ	JSL2217198 ফটো উপলব্ধ	623 নাম : মুনসি টুডু পিতার নাম: রবিন টুডু বাড়ির নং : n0162 বয়স : 37 লিঙ্গ : পুরুষ	WZJ0823427 ফটো উপলব্ধ	624 নাম : মাইনো টুডু স্বামীর নাম: লক্ষীরাম হেমরম বাড়ির নং : n0148 বয়স : 48 লিঙ্গ : মহিলা	WZJ1156215 ফটো উপলব্ধ
625 নাম : লতিকা টুডু পিতার নাম: বৃধরাই টুডু বাড়ির নং : N0147 বয়স : 26 লিঙ্গ : মহিলা	WZJ1734714 ফটো উপলব্ধ	626 নাম : সঞ্জীত টুডু পিতার নাম: তালা টুডু বাড়ির নং : সেইদপুর বয়স : 22 লিঙ্গ : পুরুষ	WZJ2365864 ফটো উপলব্ধ	627 নাম : মনী টুডু স্বামীর নাম: অনিল মুর্মু বাড়ির নং : n0204 বয়স : 44 লিঙ্গ : মহিলা	JSL2217271 ফটো উপলব্ধ
628 নাম : সাজলী হেমব্রম পিতার নাম: রাজন হেমব্রম বাড়ির নং : n0204 বয়স : 50 লিঙ্গ : মহিলা	JSL2909281 ফটো উপলব্ধ	629 নাম : ঠাকুরান টুডু পিতার নাম: হরি টুডু বাড়ির নং : n0150 বয়স : 29 লিঙ্গ : মহিলা	WZJ1491067 ফটো উপলব্ধ	630 নাম : নিমাই টুডু পিতার নাম: বৃধরাই টুডু বাড়ির নং : n0201 বয়স : 30 লিঙ্গ : পুরুষ	WZJ1273259 ফটো উপলব্ধ
631 নাম : তপন টুডু পিতার নাম: দীনেশ টুডু বাড়ির নং : এন0150 বয়স : 24 লিঙ্গ : পুরুষ	WZJ2120392 ফটো উপলব্ধ	632 নাম : ফুল মাজী স্বামীর নাম: দীনেশ টুডু বাড়ির নং : n0150 বয়স : 52 লিঙ্গ : মহিলা	JSL2217206 ফটো উপলব্ধ	633 নাম : চোন টুডু পিতার নাম: সাহেবা টুডু বাড়ির নং : 44 বয়স : 36 লিঙ্গ : মহিলা	WZJ0060137 ফটো উপলব্ধ
634 নাম : দীব টুডু পিতার নাম: সাহেবা টুডু বাড়ির নং : 44 বয়স : 37 লিঙ্গ : পুরুষ	WZJ0060152 ফটো উপলব্ধ	635 নাম : মনজলি বর্মন স্বামীর নাম: নরেন বর্মন বাড়ির নং : n0140 বয়স : 65 লিঙ্গ : মহিলা	JSL1556133 ফটো উপলব্ধ	636 নাম : সাহেবানি বর্মন স্বামীর নাম: নুরু বর্মন বাড়ির নং : n0133 বয়স : 69 লিঙ্গ : মহিলা	JSL2659993 ফটো উপলব্ধ
637 নাম : পূজা বর্মন পিতার নাম: শুভেন্দ বর্মন বাড়ির নং : এন712 বয়স : 22 লিঙ্গ : মহিলা	WZJ2254886 ফটো উপলব্ধ	638 নাম : দয়ামনী বর্মন পিতার নাম: পাবি বর্মন বাড়ির নং : n0131 বয়স : 44 লিঙ্গ : মহিলা	JSL2659969 ফটো উপলব্ধ	639 নাম : পবিত্র বর্মন পিতার নাম: নারু বর্মন বাড়ির নং : n0131 বয়স : 47 লিঙ্গ : পুরুষ	JSL1669662 ফটো উপলব্ধ
640 নাম : রঞ্জিত বর্মন পিতার নাম: ভবেশ বর্মন বাড়ির নং : n0130 বয়স : 31 লিঙ্গ : পুরুষ	WZJ1273267 ফটো উপলব্ধ	641 নাম : বানেশ্বর বর্মন পিতার নাম: নুরু বর্মন বাড়ির নং : n0133 বয়স : 34 লিঙ্গ : পুরুষ	WZJ0959429 ফটো উপলব্ধ	642 নাম : সুমিত্রা রায় বর্মন স্বামীর নাম: শুভেন্দ বর্মন বাড়ির নং : n0130 বয়স : 40 লিঙ্গ : মহিলা	JSL2909224 ফটো উপলব্ধ
643 নাম : শুভেন্দ বর্মন পিতার নাম: নরেন বর্মন বাড়ির নং : n0140 বয়স : 40 লিঙ্গ : পুরুষ	JSL2659977 ফটো উপলব্ধ	644 নাম : নরেন বর্মন পিতার নাম: স্বেতা বর্মন বাড়ির নং : n0140 বয়স : 69 লিঙ্গ : পুরুষ	JSL1555507 ফটো উপলব্ধ	645 নাম : গীতা মহন্ত (বর্মন) স্বামীর নাম: রমেশ বর্মন বাড়ির নং : n0133 বয়স : 38 লিঙ্গ : মহিলা	WZJ0060160 ফটো উপলব্ধ
646 নাম : কামতি বর্মন স্বামীর নাম: ভবেশ বর্মন বাড়ির নং : n0130 বয়স : 52 লিঙ্গ : মহিলা	JSL1672237 ফটো উপলব্ধ	647 নাম : মুসুজি বাক্কে পিতার নাম: হরিচান বাক্কে বাড়ির নং : n0161 বয়স : 38 লিঙ্গ : পুরুষ	JSL2909232 ফটো উপলব্ধ	648 নাম : বুদিন মুর্মু পিতার নাম: মুসুই মুর্মু বাড়ির নং : n0134 বয়স : 59 লিঙ্গ : মহিলা	JSL1557933 ফটো উপলব্ধ
649 নাম : মংলী মুরমু স্বামীর নাম: মাঠু হেমরম বাড়ির নং : n0134 বয়স : 56 লিঙ্গ : মহিলা	JSL1557404 ফটো উপলব্ধ	650 নাম : লখী মুরমু স্বামীর নাম: মুসুই মুরমু বাড়ির নং : n0134 বয়স : 71 লিঙ্গ : মহিলা	JSL1556372 ফটো উপলব্ধ	651 নাম : কৃষ্ণ হেমব্রম পিতার নাম: মাঠু হেমরম বাড়ির নং : এন00 বয়স : 34 লিঙ্গ : পুরুষ	WZJ0823450 ফটো উপলব্ধ

652 নাম : ডুলি মূর্ম স্বামীর নাম: উবিল টুডু বাড়ির নং : n0160 বয়স : 39 লিঙ্গ : মহিলা	WZJ0959056 ফটো উপলব্ধ	653 নাম : ললিতা টুডু পিতার নাম: উকিল টুডু বাড়ির নং : সেইয়দপুর বয়স : 21 লিঙ্গ : মহিলা	WZJ2324986 ফটো উপলব্ধ	654 নাম : সুমতি মূর্ম স্বামীর নাম: কার্তিক হেমরম বাড়ির নং : n0163 বয়স : 37 লিঙ্গ : মহিলা	WZJ0823435 ফটো উপলব্ধ
655 নাম : মনোজ মূর্ম পিতার নাম: সুনীল মূর্ম বাড়ির নং : N0145 বয়স : 27 লিঙ্গ : পুরুষ	WZJ1734854 ফটো উপলব্ধ	656 নাম : বিনাশ মূর্ম পিতার নাম: সুনীল মূর্ম বাড়ির নং : এন0145 বয়স : 25 লিঙ্গ : পুরুষ	WZJ1809524 ফটো উপলব্ধ	657 নাম : মুখী মার্জি স্বামীর নাম: সুনীল মুরমু বাড়ির নং : n0145 বয়স : 43 লিঙ্গ : মহিলা	JSL2217453 ফটো উপলব্ধ
658 নাম : উদয় রাজবংশী পিতার নাম: সুমন্ত রাজবংশী বাড়ির নং : এন0176 বয়স : 25 লিঙ্গ : পুরুষ	WZJ1809540 ফটো উপলব্ধ	659 নাম : ধনঞ্জয় রাজবংশী পিতার নাম: যুগল রাজবংশী বাড়ির নং : n0152 বয়স : 44 লিঙ্গ : পুরুষ	JSL1558493 ফটো উপলব্ধ	660 নাম : তোমা রাজবংশী স্বামীর নাম: রঞ্জয় রাজবংশী বাড়ির নং : n0152 বয়স : 39 লিঙ্গ : মহিলা	JSL2909273 ফটো উপলব্ধ
661 নাম : তাপসী সরকার (রাজবংশী) স্বামীর নাম: ধনঞ্জয় রাজবংশী বাড়ির নং : n0152 বয়স : 39 লিঙ্গ : মহিলা	JSL2909265 ফটো উপলব্ধ	662 নাম : কবিতা রাজবংশী স্বামীর নাম: প্রসেনজিৎ রাজবংশী বাড়ির নং : n0154 বয়স : 31 লিঙ্গ : মহিলা	WZJ1156165 ফটো উপলব্ধ	663 নাম : গোলাপী রাজবংশী স্বামীর নাম: বিপ্লব রাজবংশী বাড়ির নং : n0155 বয়স : 42 লিঙ্গ : মহিলা	JSL2909257 ফটো উপলব্ধ
664 নাম : প্রসেনজিৎ রাজবংশী পিতার নাম: সুভাষ রাজবংশী বাড়ির নং : n0154 বয়স : 32 লিঙ্গ : পুরুষ	WZJ1051903 ফটো উপলব্ধ	665 নাম : বিপ্লব রাজবংশী পিতার নাম: জীতেন রাজবংশী বাড়ির নং : n0155 বয়স : 46 লিঙ্গ : পুরুষ	JSL2217461 ফটো উপলব্ধ	666 নাম : কুলেন রাজবংশী পিতার নাম: জীতেন রাজবংশী বাড়ির নং : n0153 বয়স : 39 লিঙ্গ : পুরুষ	WZJ0823443 ফটো উপলব্ধ
667 নাম : পাশো রাজবংশী স্বামীর নাম: সুভাষ রাজবংশী বাড়ির নং : n0154 বয়স : 56 লিঙ্গ : মহিলা	JSL1559178 ফটো উপলব্ধ	668 নাম : জীতেন রাজবংশী পিতার নাম: কাপাসু রাজবংশী বাড়ির নং : n0153 বয়স : 69 লিঙ্গ : পুরুষ	JSL1554831 ফটো উপলব্ধ	669 নাম : রঞ্জয় রাজবংশী পিতার নাম: যুগল রাজবংশী বাড়ির নং : n0152 বয়স : 42 লিঙ্গ : পুরুষ	JSL2454338 ফটো উপলব্ধ
670 নাম : অনিতা রাজবংশী স্বামীর নাম: কুলেন রাজবংশী বাড়ির নং : n0153 বয়স : 31 লিঙ্গ : মহিলা	WZJ1402940 ফটো উপলব্ধ	671 নাম : সুভাষ রাজবংশী পিতার নাম: ভূপেন রাজবংশী বাড়ির নং : n0154 বয়স : 58 লিঙ্গ : পুরুষ	JSL1556117 ফটো উপলব্ধ	672 নাম : যুগল রাজবংশী পিতার নাম: কাপাসু রাজবংশী বাড়ির নং : n0152 বয়স : 72 লিঙ্গ : পুরুষ	JSL1558105 ফটো উপলব্ধ
673 নাম : মার্চো সরকার স্বামীর নাম: ঝংকর সরকার বাড়ির নং : n0142 বয়স : 86 লিঙ্গ : মহিলা	JSL1672211 ফটো উপলব্ধ	674 নাম : পরিমল সরকার পিতার নাম: নরেশ সরকার বাড়ির নং : n0142 বয়স : 34 লিঙ্গ : পুরুষ	WZJ0823468 ফটো উপলব্ধ	675 নাম : তালা সরেন সরকার স্বামীর নাম: নরেশ সরকার বাড়ির নং : n0142 বয়স : 58 লিঙ্গ : মহিলা	JSL1672252 ফটো উপলব্ধ
676 নাম : মিতালি মন্ডল স্বামীর নাম: পরিমল সরকার বাড়ির নং : এন0142 বয়স : 25 লিঙ্গ : মহিলা	UQX2372134 ফটো উপলব্ধ	677 নাম : নরেশ সরকার পিতার নাম: ঝংকর সরকার বাড়ির নং : n0142 বয়স : 69 লিঙ্গ : পুরুষ	JSL1558923 ফটো উপলব্ধ	678 নাম : অমল সরকার পিতার নাম: বৃধু সরকার বাড়ির নং : n0141 বয়স : 34 লিঙ্গ : পুরুষ	WZJ0959064 ফটো উপলব্ধ
679 নাম : বৃধু সরকার পিতার নাম: ঝংকর সরকার বাড়ির নং : n0141 বয়স : 57 লিঙ্গ : পুরুষ	JSL1557255 ফটো উপলব্ধ	680 নাম : টোগ সরকার স্বামীর নাম: বৃধু সরকার বাড়ির নং : n0141 বয়স : 56 লিঙ্গ : মহিলা	JSL2660066 ফটো উপলব্ধ	681 নাম : মিনতি মূর্ম স্বামীর নাম: রশিব সরেন বাড়ির নং : n0166 বয়স : 27 লিঙ্গ : মহিলা	WZJ1491091 ফটো উপলব্ধ

682 নাম : কিশাণ সরেন পিতার নাম: লাইসেন সরেন বাড়ির নং : এন0002 বয়স : 25 লিঙ্গ : পুরুষ	WZJ1781160 ফটো উপলব্ধ	683 নাম : ফিলিপ সরেন পিতার নাম: দাসো সরেন বাড়ির নং : নং174 বয়স : 28 লিঙ্গ : পুরুষ	WZJ2120533 ফটো উপলব্ধ	684 নাম : উর্মিলা সরেন পিতার নাম: ললিন সরেন বাড়ির নং : সৈয়দপুর বয়স : 23 লিঙ্গ : মহিলা	WZJ2120384 ফটো উপলব্ধ
685 নাম : রশিব সরেন পিতার নাম: গঙ্গা সরেন বাড়ির নং : n0166 বয়স : 30 লিঙ্গ : পুরুষ	WZJ0959445 ফটো উপলব্ধ	686 নাম : অজয় সরেন পিতার নাম: ললিন সরেন বাড়ির নং : সইয়দপুর বয়স : 21 লিঙ্গ : পুরুষ	WZJ2365856 ফটো উপলব্ধ	687 নাম : চান্দ হেমব্রম পিতার নাম: বাজুন হেমব্রম বাড়ির নং : n0135 বয়স : 51 লিঙ্গ : পুরুষ	JSL2217578 ফটো উপলব্ধ
688 নাম : লুকবি মাৰ্ভি স্বামীর নাম: চান্দ হেমব্রম বাড়ির নং : n0135 বয়স : 45 লিঙ্গ : মহিলা	JSL2909240 ফটো উপলব্ধ	689 নাম : লক্ষন হাঁসদা পিতার নাম: রাক্কে হাঁসদা বাড়ির নং : n0165 বয়স : 39 লিঙ্গ : পুরুষ	WZJ0959080 ফটো উপলব্ধ	690 নাম : পার্বতী সরেন স্বামীর নাম: লক্ষণ হাঁসদা বাড়ির নং : এন0165 বয়স : 26 লিঙ্গ : মহিলা	WZJ2351716 ফটো উপলব্ধ
691 নাম : হাকিম হেমব্রম পিতার নাম: গৌড়া হেমব্রম বাড়ির নং : n0137 বয়স : 45 লিঙ্গ : পুরুষ	JSL2659936 ফটো উপলব্ধ	692 নাম : সাজ্জিদা মাৰ্ভি স্বামীর নাম: হাকিম হেমব্রম বাড়ির নং : n0137 বয়স : 33 লিঙ্গ : মহিলা	WZJ1156181 ফটো উপলব্ধ	693 নাম : জোৎস্না মুৰ্মু স্বামীর নাম: মাতিয়াস সরেন বাড়ির নং : n0137 বয়স : 31 লিঙ্গ : মহিলা	WZJ1156199 ফটো উপলব্ধ
694 নাম : মাতিয়াস সরেন পিতার নাম: শ্যাম সরেন বাড়ির নং : n0137 বয়স : 37 লিঙ্গ : পুরুষ	JSL3245271 ফটো উপলব্ধ	695 নাম : সুরমুলী সরেন পিতার নাম: শ্যাম সরেন বাড়ির নং : n0137 বয়স : 33 লিঙ্গ : মহিলা	WZJ1051911 ফটো উপলব্ধ	696 নাম : পানশ্রী হেব্রম পিতার নাম: কার্তিক হেব্রম বাড়ির নং : n0164 বয়স : 26 লিঙ্গ : মহিলা	WZJ1734581 ফটো উপলব্ধ
697 নাম : প্রিয়জিৎ রাজবংশী পিতার নাম: ধনঞ্জয় রাজবংশী বাড়ির নং : এন003 বয়স : 20 লিঙ্গ : পুরুষ	WZJ2419430 ফটো উপলব্ধ				

698 নাম : মিনতি সরেন স্বামীর নাম: আমিন মূর্মু বাড়ির নং : n0171 বয়স : 37 লিঙ্গ : মহিলা	WZJ1273317 ফটো উপলব্ধ	699 নাম : চেনা বান্ধে স্বামীর নাম: তালা হাঁসদা বান্ধে বাড়ির নং : n0179 বয়স : 49 লিঙ্গ : মহিলা	JSL2217818 ফটো উপলব্ধ	700 নাম : মারাং হাঁসদা পিতার নাম: লক্ষ্মণ হাঁসদা বাড়ির নং : n0179 বয়স : 55 লিঙ্গ : পুরুষ	JSL2217784 ফটো উপলব্ধ
701 নাম : গোলাপী মাড়ী স্বামীর নাম: দাশো সরেন বাড়ির নং : n0179 বয়স : 44 লিঙ্গ : মহিলা	JSL2217826 ফটো উপলব্ধ	702 নাম : সাঞ্জলি সরেন স্বামীর নাম: বিমল মূর্মু বাড়ির নং : 164 বয়স : 37 লিঙ্গ : মহিলা	JSL3167525 ফটো উপলব্ধ	703 নাম : লিলা টুডু স্বামীর নাম: লক্ষ্মণ হাঁসদা বাড়ির নং : এন0169 বয়স : 44 লিঙ্গ : মহিলা	WZJ1809599 ফটো উপলব্ধ
704 নাম : রানী টুডু স্বামীর নাম: সুশীল মূর্মু বাড়ির নং : n0173 বয়স : 34 লিঙ্গ : মহিলা	WZJ0959460 ফটো উপলব্ধ	705 নাম : সজন হাঁসদা পিতার নাম: রাক্কা হাঁসদা বাড়ির নং : n0173 বয়স : 44 লিঙ্গ : পুরুষ	JSL2218337 ফটো উপলব্ধ	706 নাম : বিকাশ রাজবংশী পিতার নাম: সুমন্ত রাজবংশী বাড়ির নং : 0176 বয়স : 23 লিঙ্গ : পুরুষ	WZJ2098432 ফটো উপলব্ধ
707 নাম : শিবু মাডি পিতার নাম: বৃদাই মাডি বাড়ির নং : এন0172 বয়স : 26 লিঙ্গ : পুরুষ	WZJ2384337 ফটো উপলব্ধ	708 নাম : মুঙ্গী সরেন পিতার নাম: হোপনা সরেন বাড়ির নং : n0176 বয়স : 39 লিঙ্গ : পুরুষ	JSL3167558 ফটো উপলব্ধ	709 নাম : দাসো পিতার নাম: সোমাই বাড়ির নং : n0174 বয়স : 51 লিঙ্গ : পুরুষ	JSL1557537 ফটো উপলব্ধ
710 নাম : চরন হাঁসদা মায়ের নাম: মাতি হেমরম বাড়ির নং : n0169 বয়স : 36 লিঙ্গ : পুরুষ	WZJ1273358 ফটো উপলব্ধ	711 নাম : মাইনো হাঁসদা স্বামীর নাম: লক্ষীরাম মূর্মু বাড়ির নং : n0169 বয়স : 45 লিঙ্গ : মহিলা	WZJ0959098 ফটো উপলব্ধ	712 নাম : তালমৈ সরেন পিতার নাম: চতুর সরেন বাড়ির নং : n0169 বয়স : 41 লিঙ্গ : মহিলা	JSL3167533 ফটো উপলব্ধ
713 নাম : নিরোতা হাঁসদা পিতার নাম: লক্ষ্মণ হাঁসদা বাড়ির নং : এন0169 বয়স : 26 লিঙ্গ : মহিলা	WZJ1809508 ফটো উপলব্ধ	714 নাম : সুমন্ত রাজবংশী পিতার নাম: জীতেন রাজবংশী বাড়ির নং : n0176 বয়স : 42 লিঙ্গ : পুরুষ	JSL2454346 ফটো উপলব্ধ	715 নাম : পাবি মাড়ী স্বামীর নাম: লক্ষীরাম সরেন বাড়ির নং : n0176 বয়স : 44 লিঙ্গ : মহিলা	JSL2660454 ফটো উপলব্ধ
716 নাম : লক্ষীরাম সরেন পিতার নাম: ঠুমকো সরেন বাড়ির নং : n0176 বয়স : 44 লিঙ্গ : পুরুষ	JSL2660447 ফটো উপলব্ধ	717 নাম : সুশীল মূর্মু পিতার নাম: খাঁড়া মূর্মু বাড়ির নং : n0173 বয়স : 36 লিঙ্গ : পুরুষ	WZJ0823492 ফটো উপলব্ধ	718 নাম : আমিন মূর্মু পিতার নাম: সুশীল মূর্মু বাড়ির নং : n0171 বয়স : 40 লিঙ্গ : পুরুষ	JSL3167541 ফটো উপলব্ধ
719 নাম : রাণী স্বামীর নাম: সুশীল বাড়ির নং : n0171 বয়স : 59 লিঙ্গ : মহিলা	JSL2217966 ফটো উপলব্ধ	720 নাম : চন্দনা রাজবংশী স্বামীর নাম: সুমন্ত রাজবংশী বাড়ির নং : n0176 বয়স : 39 লিঙ্গ : মহিলা	JSL3062528 ফটো উপলব্ধ	721 নাম : অনিল মূর্মু পিতার নাম: খাঁড়া মূর্মু বাড়ির নং : n0173 বয়স : 36 লিঙ্গ : পুরুষ	WZJ1156231 ফটো উপলব্ধ
722 নাম : সুমি স্বামীর নাম: রাক্কে বাড়ির নং : n0173 বয়স : 73 লিঙ্গ : মহিলা	JSL2218303 ফটো উপলব্ধ	723 নাম : সালগী স্বামীর নাম: দুর্গা বাড়ির নং : n0189 বয়স : 65 লিঙ্গ : মহিলা	JSL1671809 ফটো উপলব্ধ	724 নাম : পুলিন হাঁসদা স্বামীর নাম: মারাং হাঁসদা বাড়ির নং : n0179 বয়স : 30 লিঙ্গ : মহিলা	WZJ1402965 ফটো উপলব্ধ
725 নাম : সনলী মূর্মু পিতার নাম: খারা মূর্মু বাড়ির নং : n0173 বয়স : 32 লিঙ্গ : মহিলা	WZJ1273374 ফটো উপলব্ধ	726 নাম : মুংলী হাঁসদা স্বামীর নাম: ছোটো সরেন বাড়ির নং : n0182 বয়স : 58 লিঙ্গ : মহিলা	JSL2217735 ফটো উপলব্ধ	727 নাম : পালসু হাঁসদা পিতার নাম: মারাং হাঁসদা বাড়ির নং : n0179 বয়স : 33 লিঙ্গ : পুরুষ	WZJ1051978 ফটো উপলব্ধ



728 নাম : মনোজ সরেন পিতার নাম: ধনাই সরেন বাড়ির নং : n0169 বয়স : 31 লিঙ্গ : পুরুষ	WZJ1491109 ফটো উপলব্ধ	729 নাম : দিনেশ মূর্মু মায়ের নাম: লক্ষ্মিরাম মূর্মু বাড়ির নং : 0169 বয়স : 28 লিঙ্গ : পুরুষ	WZJ1666692 ফটো উপলব্ধ	730 নাম : চুরকি হাঁসদা পিতার নাম: লক্ষ্মণ হাঁসদা বাড়ির নং : n0179 বয়স : 39 লিঙ্গ : মহিলা	WZJ0060202 ফটো উপলব্ধ
731 নাম : সুমি হেমব্রম পিতার নাম: মারাগ হাঁসদা বাড়ির নং : n0179 বয়স : 51 লিঙ্গ : মহিলা	JSL2217792 ফটো উপলব্ধ	732 নাম : কুরোন সরেন পিতার নাম: দুর্গা সরেন বাড়ির নং : n0174 বয়স : 44 লিঙ্গ : পুরুষ	JSL3167517 ফটো উপলব্ধ	733 নাম : মিনতি বেসরা স্বামীর নাম: কুরোন সরেন বাড়ির নং : n0174 বয়স : 36 লিঙ্গ : মহিলা	WZJ1051952 ফটো উপলব্ধ
734 নাম : বিমল সরেন পিতার নাম: লক্ষ্মিরাম সরেন বাড়ির নং : এন0176 বয়স : 27 লিঙ্গ : পুরুষ	WZJ1809573 ফটো উপলব্ধ	735 নাম : তালা পিতার নাম: লক্ষ্মণ বাড়ির নং : n0179 বয়স : 51 লিঙ্গ : পুরুষ	JSL2217800 ফটো উপলব্ধ	736 নাম : মুংলী পিতার নাম: লক্ষ্মণ বাড়ির নং : n0179 বয়স : 58 লিঙ্গ : মহিলা	JSL2217776 ফটো উপলব্ধ
737 নাম : সেবিকা হাঁসদা পিতার নাম: তাল বাড়ির নং : সইয়দপুর বয়স : 22 লিঙ্গ : মহিলা	WZJ2383958 ফটো উপলব্ধ	738 নাম : বাসন্তী সরেন পিতার নাম: সুকলা সরেন বাড়ির নং : n0176 বয়স : 34 লিঙ্গ : মহিলা	WZJ1051960 ফটো উপলব্ধ	739 নাম : মানক টুডু স্বামীর নাম: মুন্সী সরেন বাড়ির নং : n0176 বয়স : 37 লিঙ্গ : মহিলা	WZJ0823526 ফটো উপলব্ধ
740 নাম : সাবলী সরেন পিতার নাম: সময় সরেন বাড়ির নং : n0174 বয়স : 55 লিঙ্গ : মহিলা	JSL2217636 ফটো উপলব্ধ	741 নাম : মাইদি স্বামীর নাম: চতুর বাড়ির নং : n0169 বয়স : 65 লিঙ্গ : মহিলা	JSL2660165 ফটো উপলব্ধ	742 নাম : মারথাময় স্বামীর নাম: টুমকো বাড়ির নং : n0176 বয়স : 57 লিঙ্গ : মহিলা	JSL2218196 ফটো উপলব্ধ
743 নাম : রঞ্জন মূর্মু পিতার নাম: সামু মূর্মু বাড়ির নং : n0199 বয়স : 43 লিঙ্গ : পুরুষ	JSL2457364 ফটো উপলব্ধ	744 নাম : উপি সরেন স্বামীর নাম: রঞ্জন মূর্মু বাড়ির নং : n0199 বয়স : 36 লিঙ্গ : মহিলা	WZJ1156249 ফটো উপলব্ধ	745 নাম : ধুমা মূর্মা পিতার নাম: চান্দ মূর্মা বাড়ির নং : n0178 বয়স : 68 লিঙ্গ : পুরুষ	JSL2217891 ফটো উপলব্ধ
746 নাম : সোম সরেন পিতার নাম: লক্ষ্মন সরেন বাড়ির নং : n0168 বয়স : 28 লিঙ্গ : পুরুষ	WZJ1156264 ফটো উপলব্ধ	747 নাম : মুনি সরেন পিতার নাম: লক্ষ্মণ সরেন বাড়ির নং : n0168 বয়স : 33 লিঙ্গ : মহিলা	WZJ1051937 ফটো উপলব্ধ	748 নাম : লক্ষ্মণ পিতার নাম: চুণ্ডু বাড়ির নং : n0168 বয়স : 50 লিঙ্গ : পুরুষ	JSL2217925 ফটো উপলব্ধ
749 নাম : প্রতিমা রাজবংশী স্বামীর নাম: অভয় রাজবংশী বাড়ির নং : n0187 বয়স : 31 লিঙ্গ : মহিলা	WZJ1156298 ফটো উপলব্ধ	750 নাম : শান্তি রাজবংশী স্বামীর নাম: নন্দী রাজবংশী বাড়ির নং : n0167 বয়স : 58 লিঙ্গ : মহিলা	JSL1555879 ফটো উপলব্ধ	751 নাম : কুমো রাজবংশী স্বামীর নাম: রুসনা সরকার বাড়ির নং : n0184 বয়স : 55 লিঙ্গ : মহিলা	JSL1672278 ফটো উপলব্ধ
752 নাম : কনক রাজবংশী পিতার নাম: আশু রাজবংশী বাড়ির নং : n0167 বয়স : 28 লিঙ্গ : পুরুষ	WZJ1583954 ফটো উপলব্ধ	753 নাম : মিস্ট্রী রাজবংশী পিতার নাম: নন্দী রাজবংশী বাড়ির নং : এন0167 বয়স : 25 লিঙ্গ : পুরুষ	WZJ1809581 ফটো উপলব্ধ	754 নাম : অঞ্জনা রাজবংশী (সরকার) স্বামীর নাম: প্রদীপ সরকার বাড়ির নং : 0019 বয়স : 44 লিঙ্গ : মহিলা	JSL2218055 ফটো উপলব্ধ
755 নাম : উর্মিলা রাজবংশী স্বামীর নাম: বিরাম রাজবংশী বাড়ির নং : 21 বয়স : 65 লিঙ্গ : মহিলা	JSL1556315 ফটো উপলব্ধ	756 নাম : কুন্তী রাজবংশী স্বামীর নাম: আশু রাজবংশী বাড়ির নং : n0167 বয়স : 51 লিঙ্গ : মহিলা	JSL1555861 ফটো উপলব্ধ	757 নাম : রুসনা রাজবংশী পিতার নাম: রুশনা রাজবংশী বাড়ির নং : n0184 বয়স : 61 লিঙ্গ : পুরুষ	JSL2660439 ফটো উপলব্ধ



758 নাম : সঞ্জয় রাজবংশী পিতার নাম: ভূপেন রাজবংশী বাড়ির নং : n0187 বয়স : 39 লিঙ্গ : পুরুষ	JSL2909299 ফটো উপলব্ধ	759 নাম : আশু রাজবংশী পিতার নাম: ঘসরণ রাজবংশী বাড়ির নং : n0167 বয়স : 56 লিঙ্গ : পুরুষ	JSL1555846 ফটো উপলব্ধ	760 নাম : তপন রাজবংশী পিতার নাম: নন্দী রাজবংশী বাড়ির নং : n0167 বয়স : 40 লিঙ্গ : পুরুষ	JSL3245289 ফটো উপলব্ধ
761 নাম : লিপিকা রাজবংশী স্বামীর নাম: রবীন্দ্র রাজবংশী বাড়ির নং : এন0168 বয়স : 26 লিঙ্গ : মহিলা	WZJ1809557 ফটো উপলব্ধ	762 নাম : স্বপন রাজবংশী পিতার নাম: রাজেন রাজবংশী বাড়ির নং : n0193 বয়স : 51 লিঙ্গ : পুরুষ	JSL2218063 ফটো উপলব্ধ	763 নাম : অভয় রাজবংশী পিতার নাম: ভূপেন রাজবংশী বাড়ির নং : n0187 বয়স : 38 লিঙ্গ : পুরুষ	JSL2909307 ফটো উপলব্ধ
764 নাম : জয়দেব রাজবংশী পিতার নাম: ভূপেন রাজবংশী বাড়ির নং : n0167 বয়স : 31 লিঙ্গ : পুরুষ	WZJ1273341 ফটো উপলব্ধ	765 নাম : আশা রাজবংশী স্বামীর নাম: তপন রাজবংশী বাড়ির নং : No0167 বয়স : 28 লিঙ্গ : মহিলা	WZJ1666668 ফটো উপলব্ধ	766 নাম : সনাতন রাজবংশী পিতার নাম: স্বপন রাজবংশী বাড়ির নং : No0193 বয়স : 28 লিঙ্গ : পুরুষ	WZJ1666650 ফটো উপলব্ধ
767 নাম : প্রতিমা রাজবংশী স্বামীর নাম: চন্দ্র রাজবংশী বাড়ির নং : এন0167 বয়স : 35 লিঙ্গ : মহিলা	WZJ1809532 ফটো উপলব্ধ	768 নাম : শ্রীমন্ত রাজবংশী পিতার নাম: ভগীরথ রাজবংশী বাড়ির নং : n0167 বয়স : 36 লিঙ্গ : পুরুষ	JSL3245297 ফটো উপলব্ধ	769 নাম : কমল রাজবংশী পিতার নাম: স্বপন রাজবংশী বাড়ির নং : n0193 বয়স : 27 লিঙ্গ : পুরুষ	WZJ1734664 ফটো উপলব্ধ
770 নাম : ছায়া সরকার স্বামীর নাম: বিশেশ্বর সরকার বাড়ির নং : n0185 বয়স : 35 লিঙ্গ : মহিলা	WZJ0959106 ফটো উপলব্ধ	771 নাম : মনিকা সরকার স্বামীর নাম: সত্যেন্দ্রনাথ সরকার বাড়ির নং : n0185 বয়স : 78 লিঙ্গ : মহিলা	JSL1557388 ফটো উপলব্ধ	772 নাম : রবীন্দ্র রাজবংশী সরকার পিতার নাম: রুসনা সরকার বাড়ির নং : n0184 বয়স : 35 লিঙ্গ : পুরুষ	WZJ0823534 ফটো উপলব্ধ
773 নাম : জয়ন্তী রাজবংশী স্বামীর নাম: স্বপন রাজবংশী বাড়ির নং : n0193 বয়স : 41 লিঙ্গ : মহিলা	JSL2660835 ফটো উপলব্ধ	774 নাম : উত্তম রায় পিতার নাম: ধীরেন রায় বাড়ির নং : n0195 বয়স : 35 লিঙ্গ : পুরুষ	WZJ0823559 ফটো উপলব্ধ	775 নাম : গৌতম রায় পিতার নাম: ধীরেন রায় বাড়ির নং : n0194 বয়স : 42 লিঙ্গ : পুরুষ	JSL2664738 ফটো উপলব্ধ
776 নাম : প্রমিলা রায় স্বামীর নাম: গৌতম রায় বাড়ির নং : n0194 বয়স : 36 লিঙ্গ : মহিলা	WZJ0823484 ফটো উপলব্ধ	777 নাম : নীরো সরকার স্বামীর নাম: উপেন সরকার বাড়ির নং : n0183 বয়স : 69 লিঙ্গ : মহিলা	JSL1558824 ফটো উপলব্ধ	778 নাম : কমলকান্ত সরকার পিতার নাম: কেচাল সরকার বাড়ির নং : n0196 বয়স : 52 লিঙ্গ : পুরুষ	JSL3062437 ফটো উপলব্ধ
779 নাম : হিমোত্তী সরকার স্বামীর নাম: কমল কান্ত সরকার বাড়ির নং : n0203 বয়স : 40 লিঙ্গ : মহিলা	WZJ0962183 ফটো উপলব্ধ	780 নাম : কৌশলা সরকার পিতার নাম: বেনীমাধব সরকার বাড়ির নং : n0188 বয়স : 92 লিঙ্গ : মহিলা	JSL2660272 ফটো উপলব্ধ	781 নাম : উপেন সরকার পিতার নাম: কুরান সরকার বাড়ির নং : n0183 বয়স : 71 লিঙ্গ : পুরুষ	JSL1558147 ফটো উপলব্ধ
782 নাম : সুবল সরকার পিতার নাম: উপেন সরকার বাড়ির নং : n0198 বয়স : 37 লিঙ্গ : পুরুষ	WZJ0060210 ফটো উপলব্ধ	783 নাম : নাচন স্বামীর নাম: চুনকা বাড়ির নং : n0186 বয়স : 68 লিঙ্গ : মহিলা	JSL1671825 ফটো উপলব্ধ	784 নাম : উকিল সরেন পিতার নাম: চুনকা সরেন বাড়ির নং : n0177 বয়স : 44 লিঙ্গ : পুরুষ	JSL2218261 ফটো উপলব্ধ
785 নাম : হোপনমই মার্ভি স্বামীর নাম: সমাই মার্ভি বাড়ির নং : n0175 বয়স : 35 লিঙ্গ : মহিলা	WZJ1051945 ফটো উপলব্ধ	786 নাম : বাচন সরেন পিতার নাম: বাধা সরেন বাড়ির নং : n0181 বয়স : 35 লিঙ্গ : পুরুষ	WZJ0823500 ফটো উপলব্ধ	787 নাম : বাধা সরেন পিতার নাম: বলে সরেন বাড়ির নং : n0181 বয়স : 42 লিঙ্গ : পুরুষ	JSL2217859 ফটো উপলব্ধ



788 নাম : বারকা সরেন পিতার নাম: সুগনা সরেন বাড়ির নং : n0170 বয়স : 38 লিঙ্গ : পুরুষ	JSL3167582 ফটো উপলব্ধ	789 নাম : মাইকু মুর্শু স্বামীর নাম: বচন সরেন বাড়ির নং : n0181 বয়স : 36 লিঙ্গ : মহিলা	WZJ1051986 ফটো উপলব্ধ	790 নাম : সুমি মার্ভি স্বামীর নাম: উকিল সরেন বাড়ির নং : n0177 বয়স : 42 লিঙ্গ : মহিলা	JSL2218279 ফটো উপলব্ধ
791 নাম : বাড়কী টুডু স্বামীর নাম: শ্যাম সরেন বাড়ির নং : n0175 বয়স : 61 লিঙ্গ : মহিলা	JSL2218238 ফটো উপলব্ধ	792 নাম : রানি হাঁসদা স্বামীর নাম: সুগনা বাড়ির নং : n0170 বয়স : 54 লিঙ্গ : মহিলা	JSL2218253 ফটো উপলব্ধ	793 নাম : সমাই সরেন পিতার নাম: শ্যাম সরেন বাড়ির নং : n0175 বয়স : 37 লিঙ্গ : পুরুষ	JSL3167574 ফটো উপলব্ধ
794 নাম : বাড়কী মার্ভি স্বামীর নাম: বারকা সরেন বাড়ির নং : n0170 বয়স : 30 লিঙ্গ : মহিলা	WZJ1273366 ফটো উপলব্ধ	795 নাম : সানি হাঁসদা স্বামীর নাম: বিমল সরেন বাড়ির নং : 176 বয়স : 24 লিঙ্গ : মহিলা	ZZE2141406 ফটো উপলব্ধ	796 নাম : সালনী সরেন পিতার নাম: চাদ সরেন বাড়ির নং : এন0169 বয়স : 46 লিঙ্গ : মহিলা	JSL2682565 ফটো উপলব্ধ
797 নাম : দেবীরাম হেমব্রম মায়ের নাম: মাইনো টুডু বাড়ির নং : এন0148 বয়স : 21 লিঙ্গ : পুরুষ	WZJ2416063 ফটো উপলব্ধ	798 নাম : নির্মলী হাঁসদা মায়ের নাম: লিলি টুডু বাড়ির নং : কমলটোলা বয়স : 23 লিঙ্গ : মহিলা	WZJ2408466 ফটো উপলব্ধ	799 নাম : মীরা সরকার পিতার নাম: সকেন সরকার বাড়ির নং : এন0150 বয়স : 32 লিঙ্গ : মহিলা	WZJ1584119 ফটো উপলব্ধ
800 নাম : সারতি সরেন মায়ের নাম: মাইকু কিসকু বাড়ির নং : এন01 বয়স : 28 লিঙ্গ : মহিলা	WZJ2110096 ফটো উপলব্ধ	801 নাম : সোনালী মার্ভি স্বামীর নাম: মনোজ সরেন বাড়ির নং : এনও012 বয়স : 24 লিঙ্গ : মহিলা	WZJ2441467 ফটো উপলব্ধ		



802	1	WZJ2446060	ফটো উপলব্ধ	803	1	WZJ2446623	ফটো উপলব্ধ	804	1	WZJ2451581	ফটো উপলব্ধ
<p>নাম : পূজা রাজবংশী পিতার নাম: ফুদিরাম রাজবংশী বাড়ির নং : এন0073 বয়স : 19 লিঙ্গ : মহিলা</p>				<p>নাম : অনিমা সরেন স্বামীর নাম: রমেশ হাঁসদা বাড়ির নং : এন001 বয়স : 24 লিঙ্গ : মহিলা</p>				<p>নাম : ভূমি সরকার পিতার নাম: বাবলু সরকার বাড়ির নং : এন0102 বয়স : 18 লিঙ্গ : মহিলা</p>			
805	1	WZJ2451599	ফটো উপলব্ধ	806	3	WZJ2459113	ফটো উপলব্ধ	807	1	WZJ2459733	ফটো উপলব্ধ
<p>নাম : বিক্রম সরকার পিতার নাম: বাবলু সরকার বাড়ির নং : এন0102 বয়স : 19 লিঙ্গ : পুরুষ</p>				<p>নাম : অঙ্কিতা রাজবংশী পিতার নাম: ধনঞ্জয় রাজবংশী বাড়ির নং : বয়স : 19 লিঙ্গ : মহিলা</p>				<p>নাম : নমিতা সরকার পিতার নাম: বীরেন সরকার বাড়ির নং : এন003 বয়স : 28 লিঙ্গ : মহিলা</p>			
808	3	WZJ2459899	ফটো উপলব্ধ	809	3	WZJ2459949	ফটো উপলব্ধ	810	1	WZJ2467918	ফটো উপলব্ধ
<p>নাম : গোলাপী হেমব্রম পিতার নাম: বাবুরাম হেমব্রম বাড়ির নং : সৈয়দপুর বয়স : 25 লিঙ্গ : মহিলা</p>				<p>নাম : সাবিত্রী হেমব্রম পিতার নাম: রবি হেমব্রম বাড়ির নং : সৈয়দপুর বয়স : 22 লিঙ্গ : মহিলা</p>				<p>নাম : লতিকা সরকার পিতার নাম: কনক সরকার বাড়ির নং : দাড়িয়াল বয়স : 26 লিঙ্গ : মহিলা</p>			
811	1	WZJ2470888	ফটো উপলব্ধ	812	1	WZJ2473445	ফটো উপলব্ধ	813	1	WZJ2473452	ফটো উপলব্ধ
<p>নাম : মার্টিনা সরেন স্বামীর নাম: হেমন্ত কিস্কু বাড়ির নং : এন0089 বয়স : 25 লিঙ্গ : মহিলা</p>				<p>নাম : দিপালী হেমব্রম স্বামীর নাম: শনিতান মুর্মু বাড়ির নং : এন01 বয়স : 25 লিঙ্গ : মহিলা</p>				<p>নাম : ধনঞ্জয় রাজবংশী পিতার নাম: বিবো রাজবংশী বাড়ির নং : এন0001 বয়স : 18 লিঙ্গ : পুরুষ</p>			
814	1	WZJ2473460	ফটো উপলব্ধ	815	1	WZJ2473478	ফটো উপলব্ধ				
<p>নাম : সপেন্ত পাহাড়িয়া পিতার নাম: সরেন পাহাড়িয়া বাড়ির নং : এন001 বয়স : 24 লিঙ্গ : পুরুষ</p>				<p>নাম : মিনতী সরকার স্বামীর নাম: তাপেশ রাজবংশী বাড়ির নং : এন0001 বয়স : 27 লিঙ্গ : মহিলা</p>							

নির্বাচক সংখ্যার সারসংক্ষেপ :

A) নির্বাচকের সংখ্যা :

	নির্বাচক তালিকার প্রকৃতি	নির্বাচক তালিকার পরিচিতি :	নির্বাচকের সংখ্যা :				
			পুরুষ	মহিলা	তৃতীয় লিঙ্গ	মোট	
I	মূল তালিকা	মূল তালিকা	বিশেষ নিবিড় সংশোধন ২০২৬ এর চূড়ান্ত ভোটার তালিকার সহিত 06-04-2026 তারিখ অবধি সংশোধিত নির্বাচক তালিকা	394	407	0	801
II	1- সংযোজন তালিকা	সংযোজনী 1	বিশেষ সংক্ষিপ্ত সংশোধন 2026	0	0	0	0
		সংযোজনী 2	ধারাবাহিক সংশোধন 2026	3	11	0	14
			মোট	3	11	0	14
III	2- বিয়োজন তালিকা	সংযোজনী 1	বিশেষ সংক্ষিপ্ত সংশোধন 2026	0	1	0	1
		সংযোজনী 2	ধারাবাহিক সংশোধন 2026	0	0	0	0
			মোট	0	1	0	1
IV	'লিঙ্গ ক্ষেত্রের' পরিবর্তনের কারণে পার্থক্য			0	0	0	0
V	বিচারপ্রক্রিয়ার অধীনস্থ			0	0	0	0
VI	বিচার বিভাগীয় আধিকারিক কর্তৃক বিচারপূর্বক নিষ্পত্তির পর বিয়োজিত			3	0	0	3
নির্বাচকের মোট সংখ্যা (I+II-III+IV-V-VI)				394	417	0	811

B) ক্রটি সংশোধনের সংখ্যা :

নির্বাচক তালিকার প্রকৃতি	নির্বাচক তালিকার পরিচিতি :	ক্রটি সংশোধনের সংখ্যা :
সংযোজনী 1	বিশেষ সংক্ষিপ্ত সংশোধন 2026	0
সংযোজনী 2	ধারাবাহিক সংশোধন 2026	0
	মোট	0

নির্বাচক নিবন্ধন আধিকারিকের স্বাক্ষর

E-মৃত, S-স্থানান্তরিত, R-একাধিকবার অন্তর্ভুক্ত, M-নিখোঁজ, Q-যোগ্য নহে