

## নির্বাচক তালিকা 2026 S25 পশ্চিমবঙ্গ



বিধানসভা নির্বাচনক্ষেত্রের নং, নাম ও সংরক্ষণের স্থিতি : 50 - মালদহ (তপশীলি জাতি)		অংশ নং : 32																			
বিধানসভা নির্বাচনক্ষেত্রটি যে লোকসভা নির্বাচনক্ষেত্রের / ক্ষেত্রসমূহের অন্তর্ভুক্ত তার নং, নাম ও সংরক্ষণ স্থিতি : 7 - মালদহ উত্তর (সাধারণ)																					
1. সংশোধনের পূর্ণ বিবরণ																					
সংশোধনের বৎসর :	2026	নির্বাচক তালিকার পরিচিতি :																			
ভিত্তি তারিখ :	01-01-2026	বিশেষ নিবিড় সংশোধন ২০২৬ এর চূড়ান্ত ভোটার তালিকার সহিত 06-04-2026 তারিখ অবধি সংশোধিত নির্বাচক তালিকা																			
সংশোধনের প্রকৃতি :	ধারাবাহিক সংশোধন 2026																				
প্রকাশনার তারিখ :	06-04-2026																				
2. অংশ ও নির্বাচনী এলাকার পূর্ণ বিবরণ :																					
অংশের ভাগ নং ও নাম :																					
1-ঝাড়পুকুরিয়া,		<table border="1" style="width: 100%; border-collapse: collapse;"> <tr> <td>প্রধান শহর/গ্রাম</td> <td>: ঝাড়পুকুরিয়া</td> </tr> <tr> <td>ওয়ার্ড</td> <td>:</td> </tr> <tr> <td>থানা</td> <td>: মালদহ</td> </tr> <tr> <td>গ্রাম পঞ্চায়েত</td> <td>: ভাবুক</td> </tr> <tr> <td>ব্লক</td> <td>: গুলু মালদহ</td> </tr> <tr> <td>মহকুমা</td> <td>: মালদহ সদর</td> </tr> <tr> <td>জেলা</td> <td>: মালদহ</td> </tr> <tr> <td>পিন</td> <td>: 732128</td> </tr> </table>				প্রধান শহর/গ্রাম	: ঝাড়পুকুরিয়া	ওয়ার্ড	:	থানা	: মালদহ	গ্রাম পঞ্চায়েত	: ভাবুক	ব্লক	: গুলু মালদহ	মহকুমা	: মালদহ সদর	জেলা	: মালদহ	পিন	: 732128
প্রধান শহর/গ্রাম	: ঝাড়পুকুরিয়া																				
ওয়ার্ড	:																				
থানা	: মালদহ																				
গ্রাম পঞ্চায়েত	: ভাবুক																				
ব্লক	: গুলু মালদহ																				
মহকুমা	: মালদহ সদর																				
জেলা	: মালদহ																				
পিন	: 732128																				
3. ভোট গ্রহন কেন্দ্রের পূর্ণ বিবরণ :																					
ভোট গ্রহন কেন্দ্রের নং, নাম :		ভোট গ্রহন কেন্দ্রের শ্রেণী :		গ্রামীণ																	
32 - ঝাড়পুকুরিয়া প্রাথমিক বিদ্যালয়		এই অংশে সহায়ক ভোটগ্রহন কেন্দ্রের সংখ্যা		0																	
ভোট গ্রহন কেন্দ্রের ঠিকানা :		:																			
ঝাড়পুকুরিয়া প্রাথমিক বিদ্যালয়, -, ঝাড়পুকুরিয়া																					
4. নির্বাচকের সংখ্যা :																					
প্রথম ক্রমিক নং	শেষ ক্রমিক নং	মোট সংখ্যা																			
		পুরুষ	মহিলা	তৃতীয় লিঙ্গ	মোট																
1	657	333	324	0	657																

নির্বাচক নিবন্ধন আধিকারিকের স্বাক্ষর

### Nazri Naksha



### Google Map View

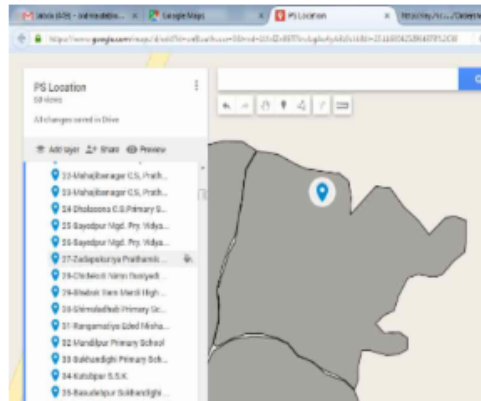

### Polling Station Building Front View



### Polling Station Front View



### Cad View

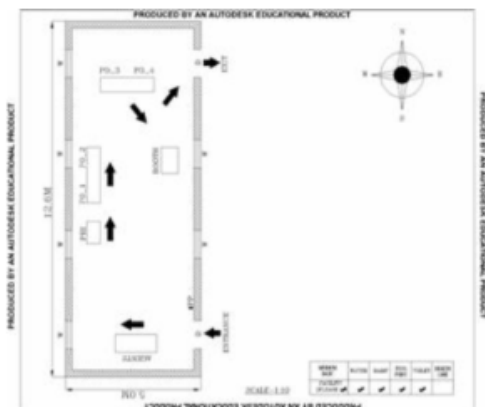

### Key MAP View

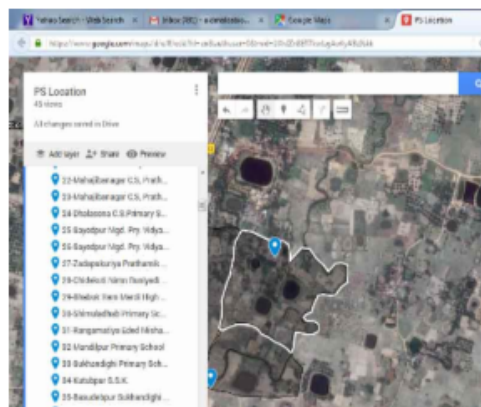

1 নাম : ভগন হাঁসদা পিতার নাম: লেট মঙ্গল হাঁসদা বাড়ির নং : n0105 বয়স : 61 লিঙ্গ : পুরুষ	WZJ2311462 ফটো উপলব্ধ	2 নাম : প্রমিলা সোরেন স্বামীর নাম: যোসেফ কিস্কু বাড়ির নং : N0118 বয়স : 34 লিঙ্গ : মহিলা	WZJ1719434 ফটো উপলব্ধ	3 নাম : শিবু হাঁসদা পিতার নাম: মঙ্গল হাঁসদা বাড়ির নং : 107 বয়স : 46 লিঙ্গ : পুরুষ	WZJ0063438 ফটো উপলব্ধ
4 নাম : বেটকা পিতার নাম: মঙ্গল বাড়ির নং : n0105 বয়স : 56 লিঙ্গ : পুরুষ	JSL2240935 ফটো উপলব্ধ	5 নাম : বয়লা হাঁসদা পিতার নাম: ভগন হাঁসদা বাড়ির নং : n0105 বয়স : 33 লিঙ্গ : পুরুষ	WZJ1403229 ফটো উপলব্ধ	6 নাম : সঞ্জয় হেমব্রম পিতার নাম: কানছ হেমব্রম বাড়ির নং : N0077 বয়স : 27 লিঙ্গ : পুরুষ	WZJ1764430 ফটো উপলব্ধ
7 নাম : শান্তি মার্ভি স্বামীর নাম: আমিন সোরেন বাড়ির নং : n0104 বয়স : 47 লিঙ্গ : মহিলা	JSL2677532 ফটো উপলব্ধ	8 নাম : টুইলা পিতার নাম: মুনসা বাড়ির নং : n0001 বয়স : 57 লিঙ্গ : পুরুষ	WB/07/045/294109 ফটো উপলব্ধ	9 নাম : সাজ্জলী সোরেন স্বামীর নাম: ছোটকা বাড়ির নং : n0078 বয়স : 51 লিঙ্গ : মহিলা	WB/07/045/294023 ফটো উপলব্ধ
10 নাম : গিছা সোরেন স্বামীর নাম: ঝপলে কিস্কু বাড়ির নং : n0141 বয়স : 47 লিঙ্গ : মহিলা	WB/07/045/294028 ফটো উপলব্ধ	11 নাম : মিস্ত্রী হেমব্রম পিতার নাম: ভুট হেমব্রম বাড়ির নং : n0107 বয়স : 38 লিঙ্গ : পুরুষ	JSL3169208 ফটো উপলব্ধ	12 নাম : আসরাত হাঁসদা পিতার নাম: ঠাকুর হাঁসদা বাড়ির নং : n0105 বয়স : 32 লিঙ্গ : পুরুষ	WZJ1274026 ফটো উপলব্ধ
13 নাম : ঠেকরেন স্বামীর নাম: সুফল বাড়ির নং : n0086 বয়স : 56 লিঙ্গ : মহিলা	WB/07/045/294309 ফটো উপলব্ধ	14 নাম : সাপাণিল কিস্কু পিতার নাম: রবিন কিস্কু বাড়ির নং : এন0098 বয়স : 22 লিঙ্গ : পুরুষ	WZJ2264117 ফটো উপলব্ধ	15 নাম : সনতি বান্ধে স্বামীর নাম: বেটকা হেমব্রম বাড়ির নং : 122 বয়স : 31 লিঙ্গ : মহিলা	WZJ1603836 ফটো উপলব্ধ
16 নাম : কল্পনা বেসরা স্বামীর নাম: সোম হাঁসদা বাড়ির নং : n0105 বয়স : 30 লিঙ্গ : মহিলা	WZJ1491646 ফটো উপলব্ধ	17 নাম : নলিল পিতার নাম: ব্রহ্মা বাড়ির নং : 0127 বয়স : 49 লিঙ্গ : পুরুষ	JSL1291640 ফটো উপলব্ধ	18 নাম : সিলিকা টুডু স্বামীর নাম: মাইকেল কিস্কু বাড়ির নং : এনএইচএন বয়স : 23 লিঙ্গ : মহিলা	UQX2472942 ফটো উপলব্ধ
19 নাম : শ্যামলী মূর্মু স্বামীর নাম: নবীন বান্ধী বাড়ির নং : এন0121 বয়স : 29 লিঙ্গ : মহিলা	WZJ2187391 ফটো উপলব্ধ	20 নাম : হেমা রাজবংশী সরকার স্বামীর নাম: শ্যামল সরকার বাড়ির নং : এন0105 বয়স : 31 লিঙ্গ : মহিলা	WZJ1163021 ফটো উপলব্ধ	21 নাম : বিষ্ণু হেমব্রম পিতার নাম: লপসা বাড়ির নং : n0096 বয়স : 49 লিঙ্গ : পুরুষ	JSL2677995 ফটো উপলব্ধ
22 নাম : নীলিমা হেমব্রম পিতার নাম: বিষ্ণু হেমব্রম বাড়ির নং : এন0096 বয়স : 23 লিঙ্গ : মহিলা	WZJ2336147 ফটো উপলব্ধ	23 নাম : তালা স্বামীর নাম: ভুজ বাড়ির নং : n0088 বয়স : 66 লিঙ্গ : মহিলা	WB/07/045/294061 ফটো উপলব্ধ	24 নাম : সোমেন টুডু পিতার নাম: সোম টুডু বাড়ির নং : N0153 বয়স : 27 লিঙ্গ : পুরুষ	WZJ2041143 ফটো উপলব্ধ
25 নাম : লোবী মূর্মু স্বামীর নাম: ভগন হাঁসদা বাড়ির নং : n0105 বয়স : 56 লিঙ্গ : মহিলা	WZJ1910975 ফটো উপলব্ধ	26 নাম : চম্পা সোরেন পিতার নাম: রসিত সোরেন বাড়ির নং : N0104 বয়স : 24 লিঙ্গ : মহিলা	WZJ2041242 ফটো উপলব্ধ	27 নাম : রাজেন মূর্মু পিতার নাম: রবি মূর্মু বাড়ির নং : এনএইচএন বয়স : 25 লিঙ্গ : পুরুষ	WZJ1815364 ফটো উপলব্ধ
28 নাম : রতন টুডু পিতার নাম: সুরাই টুডু বাড়ির নং : 81 বয়স : 32 লিঙ্গ : পুরুষ	WZJ1603919 ফটো উপলব্ধ	29 নাম : সনতি স্বামীর নাম: রবি বাড়ির নং : n0001 বয়স : 51 লিঙ্গ : মহিলা	JSL2677953 ফটো উপলব্ধ	30 নাম : ধুমরী স্বামীর নাম: ফাগু বাড়ির নং : n0097 বয়স : 66 লিঙ্গ : মহিলা	JSL2678100 ফটো উপলব্ধ

31 নাম : চন্দ্র মার্তী পিতার নাম: ফাগু মার্তী বাড়ির নং : n0097 বয়স : 34 লিঙ্গ : পুরুষ	WZJ1273994 ফটো উপলব্ধ	32 নাম : শনিবার মার্তী পিতার নাম: ফাগু মার্তী বাড়ির নং : 99 বয়স : 39 লিঙ্গ : পুরুষ	WZJ0063917 ফটো উপলব্ধ	33 নাম : বিনয় মার্তী পিতার নাম: হরিচরণ মার্তী বাড়ির নং : n0097 বয়স : 42 লিঙ্গ : পুরুষ	JSL3248556 ফটো উপলব্ধ
34 নাম : সোম হাঁসদা পিতার নাম: ঠাকুর হাঁসদা বাড়ির নং : n0105 বয়স : 32 লিঙ্গ : পুরুষ	WZJ1156819 ফটো উপলব্ধ	35 নাম : দীপক মূর্মু পিতার নাম: সুফল মূর্মু বাড়ির নং : এন0133 বয়স : 30 লিঙ্গ : পুরুষ	WZJ2142917 ফটো উপলব্ধ	36 নাম : রমিলা টুডু স্বামীর নাম: ডুডু হাঁসদা বাড়ির নং : n0105 বয়স : 42 লিঙ্গ : মহিলা	WZJ0752840 ফটো উপলব্ধ
37 নাম : সুরজ কিস্কু স্বামীর নাম: যাদু হেমব্রম বাড়ির নং : n0122 বয়স : 35 লিঙ্গ : মহিলা	WZJ1403211 ফটো উপলব্ধ	38 নাম : রবিন পিতার নাম: শ্রীমন্ত বাড়ির নং : n0098 বয়স : 61 লিঙ্গ : পুরুষ	WB/07/045/294014 ফটো উপলব্ধ	39 নাম : সুনিরাম পিতার নাম: রামসাই বাড়ির নং : n0129 বয়স : 51 লিঙ্গ : পুরুষ	WB/07/045/294003 ফটো উপলব্ধ
40 নাম : টুইলা কিস্কু পিতার নাম: রামসাই কিস্কু বাড়ির নং : n0129 বয়স : 42 লিঙ্গ : পুরুষ	WZJ0063552 ফটো উপলব্ধ	41 নাম : মিলি মূর্মু স্বামীর নাম: সোনেশ টুডু বাড়ির নং : এন0114 বয়স : 23 লিঙ্গ : মহিলা	WZJ2142115 ফটো উপলব্ধ	42 নাম : তালামই মার্তী স্বামীর নাম: শঙ্কর কিস্কু বাড়ির নং : n0152 বয়স : 47 লিঙ্গ : মহিলা	WZJ1052497 ফটো উপলব্ধ
43 নাম : পাকাই মার্তী স্বামীর নাম: লক্ষন মার্তী বাড়ির নং : n0104 বয়স : 35 লিঙ্গ : মহিলা	WZJ0959718 ফটো উপলব্ধ	44 নাম : নির্মল কিস্কু পিতার নাম: সুনিরাম কিস্কু বাড়ির নং : n0129 বয়স : 28 লিঙ্গ : পুরুষ	WZJ1744838 ফটো উপলব্ধ	45 নাম : পল্টন মূর্মু পিতার নাম: সোবান মূর্মু বাড়ির নং : n0133 বয়স : 41 লিঙ্গ : পুরুষ	WZJ0063693 ফটো উপলব্ধ
46 নাম : মুন্ডরী সরেন স্বামীর নাম: লক্ষীরাম মার্তী বাড়ির নং : n0082 বয়স : 38 লিঙ্গ : মহিলা	JSL3248507 ফটো উপলব্ধ	47 নাম : ছানি স্বামীর নাম: চিরকু বাড়ির নং : n0143 বয়স : 49 লিঙ্গ : মহিলা	WB/07/045/294030 ফটো উপলব্ধ	48 নাম : মেনকা সরকার স্বামীর নাম: লোকনাথ সরকার বাড়ির নং : n0148 বয়স : 35 লিঙ্গ : মহিলা	WZJ0752550 ফটো উপলব্ধ
49 নাম : অবিনাশ মার্তী মায়ের নাম: তালা মার্তী বাড়ির নং : n0088 বয়স : 29 লিঙ্গ : পুরুষ	WZJ1491596 ফটো উপলব্ধ	50 নাম : যোসেফ কিস্কু পিতার নাম: পাল্শ কিস্কু বাড়ির নং : n0118 বয়স : 38 লিঙ্গ : পুরুষ	WZJ0063289 ফটো উপলব্ধ	51 নাম : সুখী মূর্মু স্বামীর নাম: চন্দ্র মার্তী বাড়ির নং : n0097 বয়স : 30 লিঙ্গ : মহিলা	WZJ1491554 ফটো উপলব্ধ
52 নাম : মাইনো কিস্কু স্বামীর নাম: বিণ্ড হেমব্রম বাড়ির নং : n0111 বয়স : 39 লিঙ্গ : মহিলা	WZJ1491497 ফটো উপলব্ধ	53 নাম : রাজেশ মার্তী পিতার নাম: নরেশ মার্তী বাড়ির নং : এন0082 বয়স : 26 লিঙ্গ : পুরুষ	WZJ2264109 ফটো উপলব্ধ	54 নাম : হোপনময় স্বামীর নাম: বাবুরাম বাড়ির নং : n0121 বয়স : 56 লিঙ্গ : মহিলা	WB/07/045/294357 ফটো উপলব্ধ
55 নাম : বাবুরাম বান্কে পিতার নাম: ঠাকুর বাড়ির নং : n0121 বয়স : 61 লিঙ্গ : পুরুষ	JSL2240844 ফটো উপলব্ধ	56 নাম : মাঞ্জলি মূর্মু স্বামীর নাম: সুধীর হেব্রম বাড়ির নং : n0111 বয়স : 31 লিঙ্গ : মহিলা	WZJ1491521 ফটো উপলব্ধ	57 নাম : বুদাই মূর্মু পিতার নাম: মুনসা মূর্মু বাড়ির নং : n0001 বয়স : 30 লিঙ্গ : পুরুষ	WZJ1491448 ফটো উপলব্ধ
58 নাম : সচিন হেমব্রম পিতার নাম: নাইকি হেমব্রম বাড়ির নং : এন0035 বয়স : 26 লিঙ্গ : পুরুষ	WZJ2324051 ফটো উপলব্ধ	59 নাম : মিরি টুডু স্বামীর নাম: আসরাত হাঁসদা বাড়ির নং : n0105 বয়স : 28 লিঙ্গ : মহিলা	WZJ1491661 ফটো উপলব্ধ	60 নাম : মান্দ বেসরা স্বামীর নাম: রবিন কিস্কু বাড়ির নং : n0098 বয়স : 48 লিঙ্গ : মহিলা	JSL2677979 ফটো উপলব্ধ



61 নাম : রাজিব মুর্মু পিতার নাম: রবি মুর্মু বাড়ির নং : এন0001 বয়স : 23 লিঙ্গ : পুরুষ	WZJ2323277 ফটো উপলব্ধ	62 নাম : হোপনমই স্বামীর নাম: লাউয়া বাড়ির নং : n0108 বয়স : 61 লিঙ্গ : মহিলা	WB/07/045/294047 ফটো উপলব্ধ	63 নাম : সেলা হাঁসদা স্বামীর নাম: বিনয় মাড়ী বাড়ির নং : n0097 বয়স : 39 লিঙ্গ : মহিলা	WZJ0063925 ফটো উপলব্ধ
64 নাম : রাজু হাঁসদা মায়ের নাম: মাইক বাড়ির নং : n0105 বয়স : 34 লিঙ্গ : পুরুষ	WZJ1052356 ফটো উপলব্ধ	65 নাম : মাইক হেমরম স্বামীর নাম: রসিত হেমরম বাড়ির নং : n0104 বয়স : 49 লিঙ্গ : মহিলা	JSL3070893 ফটো উপলব্ধ	66 নাম : সোনালী সরেন স্বামীর নাম: রাজু হাসদা বাড়ির নং : 0105 বয়স : 30 লিঙ্গ : মহিলা	WZJ1666775 ফটো উপলব্ধ
67 নাম : বেজেঙ্গ হেমরম স্বামীর নাম: বুদাই মুর্মু বাড়ির নং : এন0143 বয়স : 37 লিঙ্গ : মহিলা	WZJ1815349 ফটো উপলব্ধ	68 নাম : নিপাই হাঁসদা পিতার নাম: ভাগন হাঁসদা বাড়ির নং : এন0105 বয়স : 23 লিঙ্গ : পুরুষ	WZJ2142180 ফটো উপলব্ধ	69 নাম : দেব্রত সরকার পিতার নাম: বিশনাথ সরকার বাড়ির নং : ঝাড়পুকুরিয়া বয়স : 22 লিঙ্গ : পুরুষ	WZJ2264141 ফটো উপলব্ধ
70 নাম : সাংজলী বাক্কি স্বামীর নাম: বজ্রন মুর্মু বাড়ির নং : n0001 বয়স : 61 লিঙ্গ : মহিলা	WZJ1910991 ফটো উপলব্ধ	71 নাম : ফুলমনি কিস্কু স্বামীর নাম: নরেশ মাড়ী বাড়ির নং : n0082 বয়স : 40 লিঙ্গ : মহিলা	WZJ0063305 ফটো উপলব্ধ	72 নাম : টাটু কিস্কু পিতার নাম: বলাই কিস্কু বাড়ির নং : n0078 বয়স : 31 লিঙ্গ : পুরুষ	WZJ1273903 ফটো উপলব্ধ
73 নাম : সুশীল মার্ভি পিতার নাম: হরিচরন মার্ভি বাড়ির নং : n0097 বয়স : 37 লিঙ্গ : পুরুষ	WZJ0824128 ফটো উপলব্ধ	74 নাম : সোম কিস্কু পিতার নাম: ছোটকা কিস্কু বাড়ির নং : n0078 বয়স : 36 লিঙ্গ : পুরুষ	WZJ0824102 ফটো উপলব্ধ	75 নাম : তালামই সরেন স্বামীর নাম: সোনারাম কিস্কু বাড়ির নং : n0078 বয়স : 39 লিঙ্গ : মহিলা	JSL3169232 ফটো উপলব্ধ
76 নাম : সানঞ্জলি কিস্কু পিতার নাম: ঝপলো কিস্কু বাড়ির নং : 141 বয়স : 28 লিঙ্গ : মহিলা	WZJ1603844 ফটো উপলব্ধ	77 নাম : জীবন বাক্কে পিতার নাম: বাবুরাম বাক্কে বাড়ির নং : n0121 বয়স : 29 লিঙ্গ : পুরুষ	WZJ1491422 ফটো উপলব্ধ	78 নাম : ফুলন মুর্মু স্বামীর নাম: চুরকা সরেন বাড়ির নং : এনএইচএন বয়স : 24 লিঙ্গ : মহিলা	WZJ2142891 ফটো উপলব্ধ
79 নাম : মঙ্গল মার্ভি পিতার নাম: ছোটকা মার্ভি বাড়ির নং : n0099 বয়স : 48 লিঙ্গ : পুরুষ	JSL2240810 ফটো উপলব্ধ	80 নাম : অঞ্জলি হাঁসদা স্বামীর নাম: সুশীল মার্ভি বাড়ির নং : এন0097 বয়স : 27 লিঙ্গ : মহিলা	WZJ1815448 ফটো উপলব্ধ	81 নাম : প্রদীপ মার্ভি পিতার নাম: বিনয় মার্ভি বাড়ির নং : এন0097 বয়স : 20 লিঙ্গ : পুরুষ	WZJ2382679 ফটো উপলব্ধ
82 নাম : ডুডু পিতার নাম: মঙ্গল বাড়ির নং : n0105 বয়স : 53 লিঙ্গ : পুরুষ	WB/07/045/294333 ফটো উপলব্ধ	83 নাম : নবীন কিস্কু পিতার নাম: সুনিরাম কিস্কু বাড়ির নং : না বয়স : 24 লিঙ্গ : পুরুষ	WZJ2142149 ফটো উপলব্ধ	84 নাম : মুনি টুডু স্বামীর নাম: টুইলা মুর্মু বাড়ির নং : n0001 বয়স : 40 লিঙ্গ : মহিলা	WZJ0063347 ফটো উপলব্ধ
85 নাম : রবি পিতার নাম: মুন্না বাড়ির নং : n0001 বয়স : 55 লিঙ্গ : পুরুষ	JSL0387605 ফটো উপলব্ধ	86 নাম : নবীন বাক্কে পিতার নাম: বাবুরাম বাক্কে বাড়ির নং : n0121 বয়স : 35 লিঙ্গ : পুরুষ	WZJ0824136 ফটো উপলব্ধ	87 নাম : লিলামা সরকার স্বামীর নাম: অতুল বাড়ির নং : n0125 বয়স : 46 লিঙ্গ : মহিলা	JSL1665827 ফটো উপলব্ধ
88 নাম : প্রবীর সরকার পিতার নাম: অতুল সরকার বাড়ির নং : n0125 বয়স : 30 লিঙ্গ : পুরুষ	WZJ1273861 ফটো উপলব্ধ	89 নাম : লক্ষীরাম মাড়ী পিতার নাম: ফাগু মাড়ী বাড়ির নং : n0082 বয়স : 38 লিঙ্গ : পুরুষ	JSL3169190 ফটো উপলব্ধ	90 নাম : নরেশ পিতার নাম: ফাগু বাড়ির নং : n0082 বয়স : 56 লিঙ্গ : পুরুষ	WB/07/045/294089 ফটো উপলব্ধ

বিধানসভা নির্বাচনক্ষেত্রের নং, নাম : 50-মালদহ  
ভাগ নং, নাম : 1-ঝাড়পুকুড়িয়া,

91	JSL2677771	নাম : মাকলী মুর্শু স্বামীর নাম: চেনা হেমব্রম বাড়ির নং : n0111 বয়স : 57 লিঙ্গ : মহিলা	ফটো উপলব্ধ	92	JSL3169216	নাম : সোনারাম কিস্কু পিতার নাম: মঙ্গল কিস্কু বাড়ির নং : n0078 বয়স : 41 লিঙ্গ : পুরুষ	ফটো উপলব্ধ	93	JSL3248432	নাম : বারকি সরেন স্বামীর নাম: নাইকী হেমব্রম বাড়ির নং : n0107 বয়স : 43 লিঙ্গ : মহিলা	ফটো উপলব্ধ
94	WZJ0063446	নাম : মালতী মাড়ী স্বামীর নাম: টুইলা কিস্কু বাড়ির নং : n0105 বয়স : 38 লিঙ্গ : মহিলা	ফটো উপলব্ধ	95	WZJ0959551	নাম : মনচ সরেন মায়ের নাম: ঠকরেন সরেন বাড়ির নং : n0086 বয়স : 39 লিঙ্গ : পুরুষ	ফটো উপলব্ধ	96	WZJ1603828	নাম : কানহু হেহ্রম পিতার নাম: সোভান হেহ্রম বাড়ির নং : 77 বয়স : 49 লিঙ্গ : পুরুষ	ফটো উপলব্ধ
97	WZJ1156751	নাম : ধুমডী বান্ধে স্বামীর নাম: নলীন হেমব্রম বাড়ির নং : 0127 বয়স : 35 লিঙ্গ : মহিলা	ফটো উপলব্ধ	98	WB/07/045/294365	নাম : সাঁবাকী স্বামীর নাম: মাতিহাস বাড়ির নং : n0120 বয়স : 51 লিঙ্গ : মহিলা	ফটো উপলব্ধ	99	WZJ1403161	নাম : সোনেশ টুডু পিতার নাম: দামিন টুডু বাড়ির নং : n0114 বয়স : 30 লিঙ্গ : পুরুষ	ফটো উপলব্ধ
100	WB/07/045/294064	নাম : চাকাই পিতার নাম: লদো বাড়ির নং : n0101 বয়স : 56 লিঙ্গ : পুরুষ	ফটো উপলব্ধ	101	JSL3169182	নাম : তালামই হাঁসদা স্বামীর নাম: মঙ্গল মাড়ি বাড়ির নং : n0099 বয়স : 40 লিঙ্গ : মহিলা	ফটো উপলব্ধ	102	WZJ2041101	নাম : গোলাপী বেসরা স্বামীর নাম: রাজেন সোরেন বাড়ির নং : N0104 বয়স : 25 লিঙ্গ : মহিলা	ফটো উপলব্ধ
103	WZJ1274018	নাম : বেটকা হেমব্রম পিতার নাম: যাদু হেমব্রম বাড়ির নং : n0122 বয়স : 31 লিঙ্গ : পুরুষ	ফটো উপলব্ধ	104	WZJ0959569	নাম : যাদু হেমব্রম মায়ের নাম: মায়েন হেমব্রম বাড়ির নং : n0122 বয়স : 39 লিঙ্গ : পুরুষ	ফটো উপলব্ধ	105	JSL3070935	নাম : সুরঞ্জমনি হাসদা স্বামীর নাম: শুনিরাম বাড়ির নং : n0129 বয়স : 48 লিঙ্গ : মহিলা	ফটো উপলব্ধ
106	WZJ1403104	নাম : রামকু টুডু পিতার নাম: হোপনমাই টুডু বাড়ির নং : n0108 বয়স : 29 লিঙ্গ : পুরুষ	ফটো উপলব্ধ	107	WZJ1815406	নাম : লক্ষী টুডু স্বামীর নাম: সোম কিস্কু বাড়ির নং : এন0078 বয়স : 29 লিঙ্গ : মহিলা	ফটো উপলব্ধ	108	UQX2066728	নাম : বিনিতা সরকার পিতার নাম: জালোন সরকার বাড়ির নং : এন0158 বয়স : 27 লিঙ্গ : মহিলা	ফটো উপলব্ধ
109	WB/07/045/294048	নাম : দামিন পিতার নাম: বুদাই বাড়ির নং : n0114 বয়স : 61 লিঙ্গ : পুরুষ	ফটো উপলব্ধ	110	WB/07/045/294347	নাম : চেনা পিতার নাম: ভুটু বাড়ির নং : n0111 বয়স : 61 লিঙ্গ : পুরুষ	ফটো উপলব্ধ	111	WZJ0959601	নাম : রানী বেসরা স্বামীর নাম: অর্জন বেসরা বাড়ির নং : n0109 বয়স : 38 লিঙ্গ : মহিলা	ফটো উপলব্ধ
112	WZJ1815471	নাম : রাজেন সোরেন পিতার নাম: আমিন সোরেন বাড়ির নং : এন0104 বয়স : 26 লিঙ্গ : পুরুষ	ফটো উপলব্ধ	113	WB/07/045/294045	নাম : হোপনমই স্বামীর নাম: সুরাই বাড়ির নং : n0081 বয়স : 51 লিঙ্গ : মহিলা	ফটো উপলব্ধ	114	JSL2677557	নাম : লক্ষণ সরেন পিতার নাম: বারকা বাড়ির নং : n0104 বয়স : 48 লিঙ্গ : পুরুষ	ফটো উপলব্ধ
115	WB/07/045/294323	নাম : রসিত পিতার নাম: বারকা বাড়ির নং : n0104 বয়স : 51 লিঙ্গ : পুরুষ	ফটো উপলব্ধ	116	WB/07/045/294322	নাম : আমিন পিতার নাম: বারকা বাড়ির নং : n0104 বয়স : 56 লিঙ্গ : পুরুষ	ফটো উপলব্ধ	117	WZJ1273762	নাম : সনতি কিস্কু মায়ের নাম: গিছা সরেন বাড়ির নং : n0141 বয়স : 31 লিঙ্গ : মহিলা	ফটো উপলব্ধ
118	WB/07/045/294112	নাম : সুফল মুর্শু পিতার নাম: সোেকন বাড়ির নং : n0133 বয়স : 56 লিঙ্গ : পুরুষ	ফটো উপলব্ধ	119	WZJ2205938	নাম : বিশ্বনাথ সরকার পিতার নাম: পশুপতি সরকার বাড়ির নং : 0101 বয়স : 52 লিঙ্গ : পুরুষ	ফটো উপলব্ধ	120	WZJ2386092	নাম : অরিন্দম সরকার পিতার নাম: বিশ্বনাথ সরকার বাড়ির নং : এন0101 বয়স : 20 লিঙ্গ : পুরুষ	ফটো উপলব্ধ

121 নাম : বাসলী সরেন স্বামীর নাম: মিত্রি হেনরম বাড়ির নং : n0107 বয়স : 39 লিঙ্গ : মহিলা	WZJ0065474 ফটো উপলব্ধ	122 নাম : অশ্বিনী সরকার পিতার নাম: সুভাষ সরকার বাড়ির নং : n0105 বয়স : 30 লিঙ্গ : পুরুষ	WZJ1273820 ফটো উপলব্ধ	123 নাম : নাইকী পিতার নাম: ভূট্ট বাড়ির নং : n0107 বয়স : 51 লিঙ্গ : পুরুষ	WB/07/045/294348 ফটো উপলব্ধ
124 নাম : মালতী মাউী স্বামীর নাম: বেটকা হাঁসদা বাড়ির নং : n0105 বয়স : 44 লিঙ্গ : মহিলা	WZJ0063412 ফটো উপলব্ধ	125 নাম : সতিশ সরকার পিতার নাম: অতুল সরকার বাড়ির নং : n0125 বয়স : 29 লিঙ্গ : পুরুষ	WZJ1491653 ফটো উপলব্ধ	126 নাম : মাতিহাস পিতার নাম: ব্রহ্মা বাড়ির নং : n0120 বয়স : 61 লিঙ্গ : পুরুষ	WB/07/045/294364 ফটো উপলব্ধ
127 নাম : চুন পিতার নাম: জেঠা বাড়ির নং : n0117 বয়স : 51 লিঙ্গ : পুরুষ	JSL2677748 ফটো উপলব্ধ	128 নাম : মগি সরেন স্বামীর নাম: দামিন টুডু বাড়ির নং : n0114 বয়স : 37 লিঙ্গ : মহিলা	WZJ1273788 ফটো উপলব্ধ	129 নাম : মিঠুন হেমব্রম পিতার নাম: চেনা হেমব্রম বাড়ির নং : এন0111 বয়স : 30 লিঙ্গ : পুরুষ	WZJ1815463 ফটো উপলব্ধ
130 নাম : মনিকা হাঁসদা স্বামীর নাম: মাতলা মুর্মু বাড়ির নং : এন0077 বয়স : 26 লিঙ্গ : মহিলা	WZJ1815422 ফটো উপলব্ধ	131 নাম : জলপা কিস্কু পিতার নাম: লক্ষীরাম বাড়ির নং : n0077 বয়স : 71 লিঙ্গ : পুরুষ	JSL2678027 ফটো উপলব্ধ	132 নাম : বাড়কী কিস্কু পিতার নাম: জালফা কিস্কু বাড়ির নং : n0077 বয়স : 40 লিঙ্গ : মহিলা	JSL3169224 ফটো উপলব্ধ
133 নাম : কল্পনা রায় (মুশাহার) স্বামীর নাম: জয়দেব মুশাহার বাড়ির নং : n0113 বয়স : 34 লিঙ্গ : মহিলা	WZJ1156926 ফটো উপলব্ধ	134 নাম : হিসি মুর্মু স্বামীর নাম: যোগেশ কিস্কু বাড়ির নং : n0113 বয়স : 40 লিঙ্গ : মহিলা	JSL3248440 ফটো উপলব্ধ	135 নাম : লক্ষী কিস্কু পিতার নাম: মঙ্গল বাড়ির নং : n0128 বয়স : 49 লিঙ্গ : মহিলা	JSL2677904 ফটো উপলব্ধ
136 নাম : মাইকেল কিস্কু পিতার নাম: রবিন কিস্কু বাড়ির নং : 0098 বয়স : 23 লিঙ্গ : পুরুষ	WZJ2142958 ফটো উপলব্ধ	137 নাম : শংকর কিস্কু পিতার নাম: মঙ্গল কিস্কু বাড়ির নং : n0113 বয়স : 44 লিঙ্গ : পুরুষ	JSL3169158 ফটো উপলব্ধ	138 নাম : যোগেশ কিস্কু পিতার নাম: কিস্কু কিস্কু বাড়ির নং : n0113 বয়স : 50 লিঙ্গ : পুরুষ	JSL3169166 ফটো উপলব্ধ
139 নাম : গায়না কিস্কু পিতার নাম: মঙ্গল কিস্কু বাড়ির নং : n0128 বয়স : 42 লিঙ্গ : পুরুষ	JSL2911626 ফটো উপলব্ধ	140 নাম : সাঁবালি স্বামীর নাম: কিস্কু বাড়ির নং : n0113 বয়স : 61 লিঙ্গ : মহিলা	WB/07/045/294034 ফটো উপলব্ধ	141 নাম : মুনমুন টুডু স্বামীর নাম: গায়না কিস্কু বাড়ির নং : n0128 বয়স : 32 লিঙ্গ : মহিলা	WZJ1156918 ফটো উপলব্ধ
142 নাম : মিনতি কিস্কু পিতার নাম: মুন্সি কিস্কু বাড়ির নং : n0160 বয়স : 29 লিঙ্গ : মহিলা	WZJ1491471 ফটো উপলব্ধ	143 নাম : কিস্কু কিস্কু পিতার নাম: মঙ্গল কিস্কু বাড়ির নং : n0113 বয়স : 71 লিঙ্গ : পুরুষ	WZJ2124253 ফটো উপলব্ধ	144 নাম : সুস্মিতা কিস্কু স্বামীর নাম: বিমল মাউী বাড়ির নং : এনএইচএন বয়স : 27 লিঙ্গ : মহিলা	WZJ2143006 ফটো উপলব্ধ
145 নাম : সমাই কিস্কু পিতার নাম: মুন্সী কিস্কু বাড়ির নং : n0100 বয়স : 43 লিঙ্গ : পুরুষ	JSL3169240 ফটো উপলব্ধ	146 নাম : অলিকা টুডু স্বামীর নাম: সুজিত হেমব্রম বাড়ির নং : N0106 বয়স : 28 লিঙ্গ : মহিলা	WZJ1744911 ফটো উপলব্ধ	147 নাম : অলোকা টুডু পিতার নাম: অজুন টুডু বাড়ির নং : n0162 বয়স : 30 লিঙ্গ : মহিলা	WZJ1491562 ফটো উপলব্ধ
148 নাম : সপ্তমী রাজবংশী স্বামীর নাম: প্রশান্ত সরকার বাড়ির নং : নিই হাউস নং বয়স : 29 লিঙ্গ : মহিলা	WZJ1406461 ফটো উপলব্ধ	149 নাম : অসীম রাজবংশী পিতার নাম: অতুল রাজবংশী বাড়ির নং : কুরিয়াপাড়া বয়স : 20 লিঙ্গ : পুরুষ	WZJ237752 ফটো উপলব্ধ	150 নাম : স্বপন টুডু মায়ের নাম: মালতি সরেন বাড়ির নং : এনএইচএন বয়স : 36 লিঙ্গ : পুরুষ	WZJ1815455 ফটো উপলব্ধ

151 নাম : মিনতী মুর্মু স্বামীর নাম: সমাই কিস্কু বাড়ির নং : n0100 বয়স : 37 লিঙ্গ : মহিলা	WZJ1274000 ফটো উপলব্ধ	152 নাম : পরিমল টুডু পিতার নাম: বুদাই টুডু বাড়ির নং : এনএইচএন বয়স : 23 লিঙ্গ : পুরুষ	WZJ2142164 ফটো উপলব্ধ	153 নাম : বাজেন টুডু মায়ের নাম: মৃত. হোপন মই টুডু বাড়ির নং : এনএইচএন বয়স : 24 লিঙ্গ : পুরুষ	WZJ2142867 ফটো উপলব্ধ
154 নাম : সোনোকা টুডু স্বামীর নাম: রসিদ মাতী বাড়ির নং : N0103 বয়স : 34 লিঙ্গ : মহিলা	WZJ1744903 ফটো উপলব্ধ	155 নাম : সুরধনী টুডু স্বামীর নাম: ছবিলাল সরেন বাড়ির নং : n0174 বয়স : 35 লিঙ্গ : মহিলা	YTU1479088 ফটো উপলব্ধ	156 নাম : প্রমিলা কিস্কু মায়ের নাম: মিনতী মুর্মু বাড়ির নং : ঝাড়পুকুরিয়া বয়স : 21 লিঙ্গ : মহিলা	WZJ2264083 ফটো উপলব্ধ
157 নাম : সুমতি মুর্মু স্বামীর নাম: টান্টু কিস্কু বাড়ির নং : 78 বয়স : 34 লিঙ্গ : মহিলা	WZJ1603851 ফটো উপলব্ধ	158 নাম : প্রধান কিস্কু পিতার নাম: মুনসি কিস্কু বাড়ির নং : n0100 বয়স : 43 লিঙ্গ : পুরুষ	JSL2241750 ফটো উপলব্ধ	159 নাম : উষা দাস (সরকার ) স্বামীর নাম: বিশ্বনাথ সরকার বাড়ির নং : এন0034 বয়স : 43 লিঙ্গ : মহিলা	JSL2911691 ফটো উপলব্ধ
160 নাম : সোনা বাস্কে স্বামীর নাম: চুনু হেমরম বাড়ির নং : n0163 বয়স : 44 লিঙ্গ : মহিলা	JSL3247897 ফটো উপলব্ধ	161 নাম : দীপঙ্কর সরকার মায়ের নাম: কেশো সরকার বাড়ির নং : n0023 বয়স : 40 লিঙ্গ : পুরুষ	JSL3071073 ফটো উপলব্ধ	162 নাম : রূপা সরকার স্বামীর নাম: দিপঙ্কর সরকার বাড়ির নং : n0023 বয়স : 37 লিঙ্গ : মহিলা	JSL3248481 ফটো উপলব্ধ
163 নাম : তালা বাস্কে (সরকার) স্বামীর নাম: বলরাম সরকার বাড়ির নং : n0023 বয়স : 67 লিঙ্গ : মহিলা	WZJ0959726 ফটো উপলব্ধ	164 নাম : কেশো সরকার স্বামীর নাম: নিরঞ্জন সরকার বাড়ির নং : n0023 বয়স : 61 লিঙ্গ : মহিলা	WB/07/045/294154 ফটো উপলব্ধ	165 নাম : বলরাম সরকার পিতার নাম: বিদেশী সরকার বাড়ির নং : n0023 বয়স : 65 লিঙ্গ : পুরুষ	JSL3288669 ফটো উপলব্ধ
166 নাম : শংকর সরেন পিতার নাম: কার্তিক সরেন বাড়ির নং : 93 বয়স : 27 লিঙ্গ : পুরুষ	WZJ1603802 ফটো উপলব্ধ	167 নাম : চুডুকা সরেন পিতার নাম: কার্তিক সরেন বাড়ির নং : n0093 বয়স : 29 লিঙ্গ : পুরুষ	WZJ1491513 ফটো উপলব্ধ	168 নাম : কার্তিক সরেন পিতার নাম: গুপন বাড়ির নং : n0093 বয়স : 56 লিঙ্গ : পুরুষ	WB/07/045/294304 ফটো উপলব্ধ
169 নাম : সোম সরেন পিতার নাম: কার্তিক সরেন বাড়ির নং : n0093 বয়স : 33 লিঙ্গ : পুরুষ	WZJ1052331 ফটো উপলব্ধ	170 নাম : সঞ্জলী মুর্মু স্বামীর নাম: সোম সরেন বাড়ির নং : n0093 বয়স : 28 লিঙ্গ : মহিলা	WZJ1491539 ফটো উপলব্ধ	171 নাম : মারাংমই বাসকৈ স্বামীর নাম: কার্তিক সোৱেন বাড়ির নং : n0093 বয়স : 57 লিঙ্গ : মহিলা	WB/07/045/294305 ফটো উপলব্ধ
172 নাম : সিতেশ সরকার পিতার নাম: অন সরকার বাড়ির নং : এন0034 বয়স : 50 লিঙ্গ : পুরুষ	JSL1667385 ফটো উপলব্ধ	173 নাম : মাকলু টুডু স্বামীর নাম: সুনীল সরেন বাড়ির নং : n0084 বয়স : 40 লিঙ্গ : মহিলা	WZJ0065425 ফটো উপলব্ধ	174 নাম : সিবাস সরেন পিতার নাম: ষ্মদন সরেন বাড়ির নং : এন0084 বয়স : 22 লিঙ্গ : পুরুষ	WZJ2324283 ফটো উপলব্ধ
175 নাম : মিনতী সরেন স্বামীর নাম: রবি কিস্কু বাড়ির নং : n0084 বয়স : 39 লিঙ্গ : মহিলা	JSL3071081 ফটো উপলব্ধ	176 নাম : সজল সরেন মায়ের নাম: তালমাই বেসরা বাড়ির নং : এন0084 বয়স : 24 লিঙ্গ : পুরুষ	WZJ2142156 ফটো উপলব্ধ	177 নাম : সুমতী মাৰ্ভি স্বামীর নাম: শিব মাৰ্ভি বাড়ির নং : n0084 বয়স : 30 লিঙ্গ : মহিলা	WZJ1403120 ফটো উপলব্ধ
178 নাম : সুনীল সরেন পিতার নাম: টুইলা সরেন বাড়ির নং : n0084 বয়স : 53 লিঙ্গ : পুরুষ	WB/07/045/294313 ফটো উপলব্ধ	179 নাম : কবিতা মাৰ্ভি সরেন স্বামীর নাম: সজল সরেন বাড়ির নং : এন0084 বয়স : 24 লিঙ্গ : মহিলা	WZJ2208148 ফটো উপলব্ধ	180 নাম : শিব সরেন পিতার নাম: সরেন সরেন বাড়ির নং : n0084 বয়স : 40 লিঙ্গ : পুরুষ	JSL3248317 ফটো উপলব্ধ

বিধানসভা নির্বাচনক্ষেত্রের নং, নাম : 50-মালদহ  
ভাগ নং, নাম : 1-ঝাড়পুকুরিয়া,

181	JSL3070869	নাম : তালিম বেসরা স্বামীর নাম: মদন সরেন বাড়ির নং : n0084 বয়স : 56 লিঙ্গ : মহিলা	ফটো উপলব্ধ	182	WZJ2249167	নাম : হেমন্ত সরকার পিতার নাম: সীতেশ সরকার বাড়ির নং : এন0008 বয়স : 22 লিঙ্গ : পুরুষ	ফটো উপলব্ধ	183	WB/07/045/294117	নাম : সুগদা মুরমু পিতার নাম: যোগেন বাড়ির নং : n0085 বয়স : 61 লিঙ্গ : পুরুষ	ফটো উপলব্ধ
184	JSL3288677	নাম : তালু হেমরম স্বামীর নাম: মঙ্গল মুরমু বাড়ির নং : n0142 বয়স : 61 লিঙ্গ : মহিলা	ফটো উপলব্ধ	185	WZJ1764414	নাম : রঞ্জিত মুরমু পিতার নাম: সুকদা মুরমু বাড়ির নং : N0085 বয়স : 26 লিঙ্গ : পুরুষ	ফটো উপলব্ধ	186	JSL2677730	নাম : লক্ষী মুরমু স্বামীর নাম: সোমাই বাড়ির নং : n0127 বয়স : 66 লিঙ্গ : মহিলা	ফটো উপলব্ধ
187	JSL2677581	নাম : দিপেশ রাজবংশী পিতার নাম: দিন রাজবংশী বাড়ির নং : n0102 বয়স : 50 লিঙ্গ : পুরুষ	ফটো উপলব্ধ	188	JSL2677722	নাম : রবি কিস্কু পিতার নাম: ছোট কিস্কু বাড়ির নং : n0127 বয়স : 48 লিঙ্গ : পুরুষ	ফটো উপলব্ধ	189	WZJ1815497	নাম : রাজেন হেমব্রম মায়ের নাম: জ্ঞানদা হেমব্রম বাড়ির নং : এন0102 বয়স : 26 লিঙ্গ : পুরুষ	ফটো উপলব্ধ
190	WZJ2258424	নাম : লক্ষী মুরমু স্বামীর নাম: রবীন হেমরম বাড়ির নং : n0102 বয়স : 52 লিঙ্গ : মহিলা	ফটো উপলব্ধ	191	WZJ0063131	নাম : মহিদি কিস্কু মায়ের নাম: ফুলমনি মুরমু বাড়ির নং : n0127 বয়স : 43 লিঙ্গ : মহিলা	ফটো উপলব্ধ	192	JSL2240794	নাম : মারথমি মার্ভি স্বামীর নাম: লক্ষন কিস্কু বাড়ির নং : n0127 বয়স : 47 লিঙ্গ : মহিলা	ফটো উপলব্ধ
193	WZJ2249589	নাম : নিয়তি কর্মকার স্বামীর নাম: মিতুন কর্মকার বাড়ির নং : পশ্চিম বাহুপাড়া বয়স : 25 লিঙ্গ : মহিলা	ফটো উপলব্ধ	194	JSL2677714	নাম : লক্ষন কিস্কু পিতার নাম: ছোট কিস্কু বাড়ির নং : n0127 বয়স : 47 লিঙ্গ : পুরুষ	ফটো উপলব্ধ	195	WB/07/045/354093	নাম : কমলী মুরমু স্বামীর নাম: শিমুল মার্ভি বাড়ির নং : n0149 বয়স : 57 লিঙ্গ : মহিলা	ফটো উপলব্ধ
196	WB/07/045/294078	নাম : ছামি স্বামীর নাম: দীনেশ বাড়ির নং : n0127 বয়স : 49 লিঙ্গ : মহিলা	ফটো উপলব্ধ	197	JSL2677573	নাম : সানঝিলা স্বামীর নাম: জ্ঞানদা বাড়ির নং : n0102 বয়স : 51 লিঙ্গ : মহিলা	ফটো উপলব্ধ	198	MNR7679749	নাম : প্রকাশ টুডু পিতার নাম: মৈকেল টুডু বাড়ির নং : ঝারপুকুরিয়া বয়স : 23 লিঙ্গ : পুরুষ	ফটো উপলব্ধ
199	WZJ2323392	নাম : সংগীতা রাজবংশী পিতার নাম: দিপেশ রাজবংশী বাড়ির নং : এন0102 বয়স : 20 লিঙ্গ : মহিলা	ফটো উপলব্ধ	200	WZJ2264091	নাম : শ্যামল কিস্কু পিতার নাম: রবি কিস্কু বাড়ির নং : ঝাড়পুকুরিয়া বয়স : 21 লিঙ্গ : পুরুষ	ফটো উপলব্ধ	201	JSL2677698	নাম : ফুলমনি মুরমু স্বামীর নাম: ছোট বাড়ির নং : n0127 বয়স : 66 লিঙ্গ : মহিলা	ফটো উপলব্ধ
202	WZJ1734730	নাম : মল্লিকা মুরমু পিতার নাম: চরন মুরমু বাড়ির নং : 140 বয়স : 26 লিঙ্গ : মহিলা	ফটো উপলব্ধ	203	WZJ1156801	নাম : সোলেন মুরমু পিতার নাম: কেরকেটা মুরমু বাড়ির নং : n0076 বয়স : 34 লিঙ্গ : পুরুষ	ফটো উপলব্ধ	204	WZJ0752857	নাম : মাতলা মুরমু পিতার নাম: কেরকেটা মুরমু বাড়ির নং : 77 বয়স : 37 লিঙ্গ : পুরুষ	ফটো উপলব্ধ
205	WZJ1156710	নাম : মালিন মুরমু পিতার নাম: কেরকেটা মুরমু বাড়ির নং : n0076 বয়স : 32 লিঙ্গ : পুরুষ	ফটো উপলব্ধ	206	WZJ1273846	নাম : কম্পনা টুডু স্বামীর নাম: মালিন মুরমু বাড়ির নং : n0076 বয়স : 32 লিঙ্গ : মহিলা	ফটো উপলব্ধ	207	WB/07/045/294115	নাম : টেপারী স্বামীর নাম: কেরকেটা বাড়ির নং : n0076 বয়স : 56 লিঙ্গ : মহিলা	ফটো উপলব্ধ
208	WB/07/045/294114	নাম : কেরকেটা মুরমু পিতার নাম: বরষা বাড়ির নং : n0076 বয়স : 61 লিঙ্গ : পুরুষ	ফটো উপলব্ধ	209	WZJ2142982	নাম : রিতা মল্লিক স্বামীর নাম: চিত্ত সরকার বাড়ির নং : এনএইচএন বয়স : 27 লিঙ্গ : মহিলা	ফটো উপলব্ধ	210	WZJ1052380	নাম : হরিপদ মুসাহার পিতার নাম: অরুন মুসাহার বাড়ির নং : n0151 বয়স : 32 লিঙ্গ : পুরুষ	ফটো উপলব্ধ

211 নাম : জয়দেব মুসাহার পিতার নাম: অরুণ মুসাহার বাড়ির নং : n0150 বয়স : 34 লিঙ্গ : পুরুষ	WZJ1052372 ফটো উপলব্ধ	212 নাম : সাঞ্জলি মার্ভি স্বামীর নাম: সান্ত্ব সরেন বাড়ির নং : n0135 বয়স : 61 লিঙ্গ : মহিলা	WZJ2370344 ফটো উপলব্ধ	213 নাম : নিলু মার্ভি পিতার নাম: ধনা মার্ভি বাড়ির নং : n0003 বয়স : 39 লিঙ্গ : পুরুষ	JSL2911642 ফটো উপলব্ধ
214 নাম : মাতি মার্ভি স্বামীর নাম: পল্টন মূর্মু বাড়ির নং : n0123 বয়স : 39 লিঙ্গ : মহিলা	WZJ0063800 ফটো উপলব্ধ	215 নাম : সোবান মার্ভি পিতার নাম: রসিক মার্ভি বাড়ির নং : n0103 বয়স : 66 লিঙ্গ : পুরুষ	WB/07/045/294097 ফটো উপলব্ধ	216 নাম : রানী স্বামীর নাম: ধনা বাড়ির নং : n0003 বয়স : 66 লিঙ্গ : মহিলা	WB/07/045/294052 ফটো উপলব্ধ
217 নাম : জেঠা মার্ভি পিতার নাম: সোবান মার্ভি বাড়ির নং : n0103 বয়স : 29 লিঙ্গ : পুরুষ	WZJ1491505 ফটো উপলব্ধ	218 নাম : রসিক মার্ভি পিতার নাম: সোবান মার্ভি বাড়ির নং : n0103 বয়স : 35 লিঙ্গ : পুরুষ	WZJ1273879 ফটো উপলব্ধ	219 নাম : মৃতনু হেমরম স্বামীর নাম: সোবান মারভী বাড়ির নং : n0103 বয়স : 61 লিঙ্গ : মহিলা	WZJ1910967 ফটো উপলব্ধ
220 নাম : কাপড়া স্বামীর নাম: মাতলা বাড়ির নং : n0123 বয়স : 71 লিঙ্গ : মহিলা	WB/07/045/294100 ফটো উপলব্ধ	221 নাম : সিমুলী সরেন স্বামীর নাম: নিলু মার্ভি বাড়ির নং : n0003 বয়স : 31 লিঙ্গ : মহিলা	WZJ1156843 ফটো উপলব্ধ	222 নাম : রিষ্টু মার্ভি পিতার নাম: ধনা মার্ভি বাড়ির নং : n0003 বয়স : 35 লিঙ্গ : পুরুষ	WZJ0824037 ফটো উপলব্ধ
223 নাম : ছিতে মার্ভি স্বামীর নাম: বুদাই টুডু বাড়ির নং : n0147 বয়স : 52 লিঙ্গ : মহিলা	WZJ0804856 ফটো উপলব্ধ	224 নাম : চিরণজীৎ হেমব্রম পিতার নাম: সমাই হেমব্রম বাড়ির নং : এন0123 বয়স : 23 লিঙ্গ : পুরুষ	WZJ2142834 ফটো উপলব্ধ	225 নাম : হোপী পিতার নাম: মাতলা বাড়ির নং : n0123 বয়স : 51 লিঙ্গ : মহিলা	WB/07/045/294102 ফটো উপলব্ধ
226 নাম : সমাই পিতার নাম: ছোটকা বাড়ির নং : n0123 বয়স : 51 লিঙ্গ : পুরুষ	WB/07/045/294345 ফটো উপলব্ধ	227 নাম : শিমুল মার্ভি পিতার নাম: রাগাত মাভী বাড়ির নং : এন013৮ বয়স : 66 লিঙ্গ : পুরুষ	WZJ2324754 ফটো উপলব্ধ	228 নাম : তেনা মার্ভি স্বামীর নাম: রাকেশ সরেন বাড়ির নং : n0156 বয়স : 44 লিঙ্গ : মহিলা	JSL1670389 ফটো উপলব্ধ
229 নাম : বাসন্তি মূর্মু স্বামীর নাম: বিমল মার্ভি বাড়ির নং : n0080 বয়স : 42 লিঙ্গ : মহিলা	WZJ1491547 ফটো উপলব্ধ	230 নাম : মণি টুডু স্বামীর নাম: সোমাই মার্ভি বাড়ির নং : N0080 বয়স : 53 লিঙ্গ : মহিলা	WZJ2041341 ফটো উপলব্ধ	231 নাম : লক্ষী হাঁসদা স্বামীর নাম: কমল মাভী বাড়ির নং : n0089 বয়স : 29 লিঙ্গ : মহিলা	WZJ1491604 ফটো উপলব্ধ
232 নাম : ডেলমাই টুডু স্বামীর নাম: সমাই হেমব্রম বাড়ির নং : n0080 বয়স : 34 লিঙ্গ : মহিলা	WZJ1052323 ফটো উপলব্ধ	233 নাম : সানজিলি স্বামীর নাম: শিমুল বাড়ির নং : n0083 বয়স : 51 লিঙ্গ : মহিলা	WB/07/045/294072 ফটো উপলব্ধ	234 নাম : শুকুন্তলা কিকু স্বামীর নাম: মণ্ডল মার্ভি বাড়ির নং : n0141 বয়স : 40 লিঙ্গ : মহিলা	JSL3248531 ফটো উপলব্ধ
235 নাম : তালা স্বামীর নাম: বোকা বাড়ির নং : n0141 বয়স : 61 লিঙ্গ : মহিলা	WB/07/045/294068 ফটো উপলব্ধ	236 নাম : নিমাই মাভী পিতার নাম: মন্ডল মাভী বাড়ির নং : n0087 বয়স : 30 লিঙ্গ : পুরুষ	WZJ1491687 ফটো উপলব্ধ	237 নাম : বাহা হেমব্রম স্বামীর নাম: মণ্ডল বাড়ির নং : n0087 বয়স : 53 লিঙ্গ : মহিলা	WZJ2379329 ফটো উপলব্ধ
238 নাম : কলপনা মাভী পিতার নাম: শিমুল মাভী বাড়ির নং : 83 বয়স : 36 লিঙ্গ : মহিলা	WZJ1603810 ফটো উপলব্ধ	239 নাম : সুনিরাম মাভী পিতার নাম: রাগাত মাভী বাড়ির নং : n0089 বয়স : 57 লিঙ্গ : পুরুষ	WB/07/045/294083 ফটো উপলব্ধ	240 নাম : কমল মার্ভি পিতার নাম: রবিনাথ মার্ভি বাড়ির নং : n0089 বয়স : 40 লিঙ্গ : পুরুষ	JSL2911634 ফটো উপলব্ধ



241	WB/07/045/294075	ফটো উপলব্ধ	242	WZJ1156736	ফটো উপলব্ধ	243	JSL2241768	ফটো উপলব্ধ
নাম : মণ্ডল পিতার নাম: সরকার বাড়ির নং : n0087 বয়স : 66 লিঙ্গ : পুরুষ			নাম : বিমল মার্ডি পিতার নাম: সুনিরাম মার্ডি বাড়ির নং : n0080 বয়স : 33 লিঙ্গ : পুরুষ			নাম : বিমল মার্ডি পিতার নাম: ঠাকুর মার্ডি বাড়ির নং : n0080 বয়স : 42 লিঙ্গ : পুরুষ		
244	WB/07/045/294084	ফটো উপলব্ধ	245	JSL3169273	ফটো উপলব্ধ	246	WZJ2142248	ফটো উপলব্ধ
নাম : তালিম স্বামীর নাম: শনিরাম বাড়ির নং : n0080 বয়স : 51 লিঙ্গ : মহিলা			নাম : মন্ডল মার্ডি পিতার নাম: বোকা মার্ডি বাড়ির নং : n0141 বয়স : 43 লিঙ্গ : পুরুষ			নাম : সুমিতা মার্ডি পিতার নাম: মৃত রবি মার্ডি বাড়ির নং : এন0089 বয়স : 24 লিঙ্গ : মহিলা		
247	WZJ2255644	ফটো উপলব্ধ	248	WZJ1875574	ফটো উপলব্ধ	249	WB/07/045/294071	ফটো উপলব্ধ
নাম : তালা সরেন স্বামীর নাম: সরকার মার্ডি বাড়ির নং : n0087 বয়স : 66 লিঙ্গ : মহিলা			নাম : মানকি মার্ডি স্বামীর নাম: রবিনাথ মার্ডি বাড়ির নং : n0089 বয়স : 56 লিঙ্গ : মহিলা			নাম : শিমুল মার্ডি পিতার নাম: ছোটকা বাড়ির নং : n0083 বয়স : 56 লিঙ্গ : পুরুষ		
250	WZJ2321073	ফটো উপলব্ধ	251	WB/07/045/294144	ফটো উপলব্ধ	252	JSL1667195	ফটো উপলব্ধ
নাম : রাখাল রাজবংশী পিতার নাম: ভক্ত রাজবংশী বাড়ির নং : n0013 বয়স : 71 লিঙ্গ : পুরুষ			নাম : পাতো রাজবংশী স্বামীর নাম: দিনু রাজবংশী বাড়ির নং : n0034 বয়স : 75 লিঙ্গ : মহিলা			নাম : আরতি রাজবংশী স্বামীর নাম: দিপেশ রাজবংশী বাড়ির নং : n0034 বয়স : 47 লিঙ্গ : মহিলা		
253	WZJ0752873	ফটো উপলব্ধ	254	WZJ0064238	ফটো উপলব্ধ	255	WZJ0068932	ফটো উপলব্ধ
নাম : চুপ্তী রাজবংশী স্বামীর নাম: যষ্টি রাজবংশী বাড়ির নং : 11 বয়স : 41 লিঙ্গ : মহিলা			নাম : যষ্টি রাজবংশী পিতার নাম: গৌড় চাঁদ রাজবংশী বাড়ির নং : n0011 বয়স : 40 লিঙ্গ : পুরুষ			নাম : কম্পনা রাজবংশী স্বামীর নাম: নিখিল রাজবংশী বাড়ির নং : n0159 বয়স : 40 লিঙ্গ : মহিলা		
256	JSL2911675	ফটো উপলব্ধ	257	WZJ1403112	ফটো উপলব্ধ	258	WZJ0824094	ফটো উপলব্ধ
নাম : প্রদীপ সরকার পিতার নাম: ভবেশ সরকার বাড়ির নং : n0034 বয়স : 39 লিঙ্গ : পুরুষ			নাম : সুধাংশু শেখর সরকার পিতার নাম: রাধেশ চন্দ্র সরকার বাড়ির নং : এন0005 বয়স : 29 লিঙ্গ : পুরুষ			নাম : প্রতিমা সরকার স্বামীর নাম: প্রদীপ সরকার বাড়ির নং : n0034 বয়স : 38 লিঙ্গ : মহিলা		
259	NTF1353556	ফটো উপলব্ধ	260	WZJ2142222	ফটো উপলব্ধ	261	WZJ2323400	ফটো উপলব্ধ
নাম : মৌমিতা কর্মকার(সরকার) স্বামীর নাম: জমোজয় সরকার বাড়ির নং : n0159 বয়স : 33 লিঙ্গ : মহিলা			নাম : পয়েল হেমব্রম স্বামীর নাম: ধনা হেমব্রম বাড়ির নং : এন0011 বয়স : 23 লিঙ্গ : মহিলা			নাম : কিরণ রাজবংশী পিতার নাম: যষ্টি রাজবংশী বাড়ির নং : এন0011 বয়স : 22 লিঙ্গ : পুরুষ		
262	WZJ1491455	ফটো উপলব্ধ	263	WZJ1273853	ফটো উপলব্ধ	264	WZJ1744820	ফটো উপলব্ধ
নাম : রেবতী রাজবংশী পিতার নাম: প্রফুল্ল রাজবংশী বাড়ির নং : n0034 বয়স : 30 লিঙ্গ : পুরুষ			নাম : কৃষ্ণ রাজবংশী পিতার নাম: রাখাল রাজবংশী বাড়ির নং : n0013 বয়স : 30 লিঙ্গ : পুরুষ			নাম : বিমল রাজবংশী পিতার নাম: আনন্দ রাজবংশী বাড়ির নং : n0165 বয়স : 43 লিঙ্গ : পুরুষ		
265	WZJ1744812	ফটো উপলব্ধ	266	WB/07/045/294123	ফটো উপলব্ধ	267	WB/07/045/294146	ফটো উপলব্ধ
নাম : দিপালী রাজবংশী স্বামীর নাম: বিমল রাজবংশী বাড়ির নং : n0164 বয়স : 40 লিঙ্গ : মহিলা			নাম : সুমতি রাজবংশী স্বামীর নাম: গৌরচাঁদ রাজবংশী বাড়ির নং : n0011 বয়স : 56 লিঙ্গ : মহিলা			নাম : ফাল্পুনী রাজবংশী স্বামীর নাম: প্রফুল্ল রাজবংশী বাড়ির নং : n0034 বয়স : 53 লিঙ্গ : মহিলা		
268	WB/07/045/294145	ফটো উপলব্ধ	269	WB/07/045/294181	ফটো উপলব্ধ	270	WZJ2323475	ফটো উপলব্ধ
নাম : প্রফুল্ল রাজবংশী পিতার নাম: দীনু রাজবংশী বাড়ির নং : n0034 বয়স : 57 লিঙ্গ : পুরুষ			নাম : ফুলমনি সরকার স্বামীর নাম: ভবেশ বাড়ির নং : n0034 বয়স : 61 লিঙ্গ : মহিলা			নাম : কল্যান রাজবংশী পিতার নাম: বিমল রাজবংশী বাড়ির নং : এন0165 বয়স : 23 লিঙ্গ : পুরুষ		



বিধানসভা নির্বাচনক্ষেত্রের নং, নাম : 50-মালদহ  
ভাগ নং, নাম : 1-ঝাড়পুকুরিয়া,

271 নাম : মীনা রাজবংশী স্বামীর নাম: রাখাল রাজবংশী বাড়ির নং : n0013 বয়স : 66 লিঙ্গ : মহিলা	WZJ2319093 ফটো উপলব্ধ	272 নাম : হরিপদ রাজবংশী পিতার নাম: প্রফুল্ল রাজবংশী বাড়ির নং : n0168 বয়স : 26 লিঙ্গ : পুরুষ	WZJ1744879 ফটো উপলব্ধ	273 নাম : কৃষ্ণা রাজবংশী সরকার স্বামীর নাম: জয়ন্ত সরকার বাড়ির নং : এনএইচএন বয়স : 25 লিঙ্গ : মহিলা	WZJ2142792 ফটো উপলব্ধ
274 নাম : লিপিকা রাজবংশী(সরকার) স্বামীর নাম: কৃষ্ণ সরকার বাড়ির নং : N0064 বয়স : 31 লিঙ্গ : মহিলা	WZJ1719384 ফটো উপলব্ধ	275 নাম : নিখিল সরকার মায়ের নাম: লক্ষী সরকার বাড়ির নং : n0065 বয়স : 39 লিঙ্গ : পুরুষ	WZJ1052471 ফটো উপলব্ধ	276 নাম : উলি রাজবংশী সরকার স্বামীর নাম: হেমন্ত সরকার বাড়ির নং : n0053 বয়স : 34 লিঙ্গ : মহিলা	WZJ0959643 ফটো উপলব্ধ
277 নাম : আশ্রীতা সরকার পিতার নাম: অমল সরকার বাড়ির নং : এন০০১২ বয়স : 20 লিঙ্গ : মহিলা	WZJ2323251 ফটো উপলব্ধ	278 নাম : দুলাল সরকার পিতার নাম: ঝাপক বাড়ির নং : n0039 বয়স : 69 লিঙ্গ : পুরুষ	WB/07/045/294147 ফটো উপলব্ধ	279 নাম : কুমতি সরকার স্বামীর নাম: সুভাষ বাড়ির নং : n0037 বয়স : 51 লিঙ্গ : মহিলা	WB/07/045/294167 ফটো উপলব্ধ
280 নাম : সুভাষ সরকার পিতার নাম: সাঞ্জুলাল বাড়ির নং : n0037 বয়স : 56 লিঙ্গ : পুরুষ	WB/07/045/294166 ফটো উপলব্ধ	281 নাম : পরিমল সরকার পিতার নাম: বিলাত বাড়ির নং : n0015 বয়স : 55 লিঙ্গ : পুরুষ	WB/07/045/294212 ফটো উপলব্ধ	282 নাম : জগেশ্বর সরকার পিতার নাম: রাধারমন সরকার বাড়ির নং : n0126 বয়স : 34 লিঙ্গ : পুরুষ	WZJ0959650 ফটো উপলব্ধ
283 নাম : অসীম সরকার মায়ের নাম: লাল মোহন সরকার বাড়ির নং : n0144 বয়স : 37 লিঙ্গ : পুরুষ	JSL3248382 ফটো উপলব্ধ	284 নাম : হাগরু রাজবংশী পিতার নাম: কুশল রাজবংশী বাড়ির নং : n0008 বয়স : 51 লিঙ্গ : পুরুষ	JSL1664408 ফটো উপলব্ধ	285 নাম : সুবল সরকার পিতার নাম: সাঞ্জুলাল বাড়ির নং : n0037 বয়স : 66 লিঙ্গ : পুরুষ	JSL0388751 ফটো উপলব্ধ
286 নাম : ফাও রাজবংশী পিতার নাম: শ্রীদাম রাজবংশী বাড়ির নং : n0031 বয়স : 54 লিঙ্গ : পুরুষ	WZJ2376770 ফটো উপলব্ধ	287 নাম : গনেশ সরকার পিতার নাম: মধুসূদন সরকার বাড়ির নং : N0156 বয়স : 27 লিঙ্গ : পুরুষ	WZJ1744853 ফটো উপলব্ধ	288 নাম : দীপ সরকার পিতার নাম: উত্তম সরকার বাড়ির নং : এন0009 বয়স : 22 লিঙ্গ : পুরুষ	WZJ2323483 ফটো উপলব্ধ
289 নাম : ললিতা সরেন পিতার নাম: রিফ্ট মার্ভি বাড়ির নং : n0008 বয়স : 29 লিঙ্গ : মহিলা	WZJ1491430 ফটো উপলব্ধ	290 নাম : ভুবন সরকার পিতার নাম: বিপুল সরকার বাড়ির নং : 6 বয়স : 27 লিঙ্গ : পুরুষ	WZJ1603794 ফটো উপলব্ধ	291 নাম : পৌরাজ সরকার পিতার নাম: গোপাল সরকার বাড়ির নং : n0027 বয়স : 40 লিঙ্গ : পুরুষ	JSL3071057 ফটো উপলব্ধ
292 নাম : রেনুকা সরকার স্বামীর নাম: নিত্যগোপাল বাড়ির নং : n0007 বয়স : 56 লিঙ্গ : মহিলা	WZJ2323731 ফটো উপলব্ধ	293 নাম : সম্পা সরকার স্বামীর নাম: মহেশ্বর সরকার বাড়ির নং : এন0194 বয়স : 28 লিঙ্গ : মহিলা	WZJ1488584 ফটো উপলব্ধ	294 নাম : সুভাষ সরকার পিতার নাম: লক্ষ্মণ চন্দ্র সরকার বাড়ির নং : n0057 বয়স : 47 লিঙ্গ : পুরুষ	JSL2241677 ফটো উপলব্ধ
295 নাম : প্রমিলা সরকার স্বামীর নাম: বানু সরকার বাড়ির নং : n0030 বয়স : 47 লিঙ্গ : মহিলা	JSL3070950 ফটো উপলব্ধ	296 নাম : শেফালী সরকার স্বামীর নাম: সন্তোষ সরকার বাড়ির নং : n0049 বয়স : 43 লিঙ্গ : মহিলা	JSL2455236 ফটো উপলব্ধ	297 নাম : প্রমিলা সরকার স্বামীর নাম: হরেন্দ্রনাথ বাড়ির নং : n0049 বয়স : 71 লিঙ্গ : মহিলা	WB/07/045/294265 ফটো উপলব্ধ
298 নাম : মানিক সরকার পিতার নাম: সমির সরকার বাড়ির নং : এন0074 বয়স : 23 লিঙ্গ : পুরুষ	WZJ2142081 ফটো উপলব্ধ	299 নাম : রচনা সরকার স্বামীর নাম: সমবারু সরকার বাড়ির নং : n0158 বয়স : 41 লিঙ্গ : মহিলা	WZJ1052307 ফটো উপলব্ধ	300 নাম : উজ্জ্বল সরকার পিতার নাম: অনাল সরকার বাড়ির নং : এন0079 বয়স : 26 লিঙ্গ : পুরুষ	WZJ1815414 ফটো উপলব্ধ

301 নাম : বন্ধুবাহারী সরকার পিতার নাম: ধরনীধর বাড়ির নং : n0060 বয়স : 78 লিঙ্গ : পুরুষ	WB/07/045/294275 ফটো উপলব্ধ	302 নাম : অমল সরকার পিতার নাম: দেবেন্দ্র বাড়ির নং : n0012 বয়স : 61 লিঙ্গ : পুরুষ	WB/07/045/294129 ফটো উপলব্ধ	303 নাম : পিংকি সরকার পিতার নাম: রতন সরকার বাড়ির নং : n0010 বয়স : 33 লিঙ্গ : মহিলা	WZJ1403146 ফটো উপলব্ধ
304 নাম : পারিতোষ সরকার পিতার নাম: দেবেন্দ্র বাড়ির নং : n0009 বয়স : 49 লিঙ্গ : পুরুষ	JSL1287630 ফটো উপলব্ধ	305 নাম : পুতুল সরকার স্বামীর নাম: উত্তম সরকার বাড়ির নং : n0009 বয়স : 39 লিঙ্গ : মহিলা	WZJ1052398 ফটো উপলব্ধ	306 নাম : অলোক সরকার পিতার নাম: বিপুল সরকার বাড়ির নং : n0006 বয়স : 31 লিঙ্গ : পুরুষ	WZJ1156728 ফটো উপলব্ধ
307 নাম : অনিমেষ সরকার পিতার নাম: নয়ন সরকার বাড়ির নং : N0020 বয়স : 26 লিঙ্গ : পুরুষ	WZJ1719400 ফটো উপলব্ধ	308 নাম : নিবারন সরকার পিতার নাম: ধরনীধর বাড়ির নং : n0073 বয়স : 59 লিঙ্গ : পুরুষ	WZJ2308294 ফটো উপলব্ধ	309 নাম : কমল সরকার পিতার নাম: প্রফুল্ল সরকার বাড়ির নং : এন0028 বয়স : 24 লিঙ্গ : পুরুষ	WZJ2323384 ফটো উপলব্ধ
310 নাম : মামনি মন্ডল সরকার স্বামীর নাম: মুগাল সরকার বাড়ির নং : ঝারপুকুরিয়া বয়স : 28 লিঙ্গ : মহিলা	UQX1817683 ফটো উপলব্ধ	311 নাম : স্বর্নালী দে (সরকার) স্বামীর নাম: বিবেকানন্দ সরকার বাড়ির নং : n0060 বয়স : 41 লিঙ্গ : মহিলা	WZJ0824060 ফটো উপলব্ধ	312 নাম : অলকা সরকার স্বামীর নাম: নবানু বাড়ির নং : n0033 বয়স : 61 লিঙ্গ : মহিলা	JSL3070992 ফটো উপলব্ধ
313 নাম : ভারতী সরকার স্বামীর নাম: মন্থাথ বাড়ির নং : n0032 বয়স : 56 লিঙ্গ : মহিলা	WB/07/045/294160 ফটো উপলব্ধ	314 নাম : মিনা সরকার স্বামীর নাম: স্বপন বাড়ির নং : n0026 বয়স : 56 লিঙ্গ : মহিলা	JSL1666700 ফটো উপলব্ধ	315 নাম : নয়ন সরকার পিতার নাম: বাংলু বাড়ির নং : n0020 বয়স : 59 লিঙ্গ : পুরুষ	WB/07/045/294191 ফটো উপলব্ধ
316 নাম : সুবল সরকার পিতার নাম: প্রেমচাঁদ বাড়ির নং : n0045 বয়স : 66 লিঙ্গ : পুরুষ	WB/07/045/294220 ফটো উপলব্ধ	317 নাম : বাবন সরকার পিতার নাম: দুলাল বাড়ির নং : n0039 বয়স : 48 লিঙ্গ : পুরুষ	JSL1287648 ফটো উপলব্ধ	318 নাম : পিংকু সরকার পিতার নাম: মধুসূদন সরকার বাড়ির নং : n0136 বয়স : 33 লিঙ্গ : পুরুষ	WZJ1156900 ফটো উপলব্ধ
319 নাম : দেবানন্দ সরকার পিতার নাম: বেনীমাধব বাড়ির নং : n0126 বয়স : 51 লিঙ্গ : পুরুষ	JSL1286988 ফটো উপলব্ধ	320 নাম : পূর্ণিমা সরকার পিতার নাম: বেনীমাধব বাড়ির নং : n0126 বয়স : 56 লিঙ্গ : মহিলা	WB/07/045/294288 ফটো উপলব্ধ	321 নাম : সেনী রাজবংশী (সরকার) স্বামীর নাম: বাসুদেব সরকার বাড়ির নং : n0131 বয়স : 42 লিঙ্গ : মহিলা	JSL3169331 ফটো উপলব্ধ
322 নাম : মঞ্জুলা সরকার স্বামীর নাম: সকালু বাড়ির নং : n0017 বয়স : 56 লিঙ্গ : মহিলা	WB/07/045/294190 ফটো উপলব্ধ	323 নাম : প্রশান্ত সরকার পিতার নাম: সকালু সরকার বাড়ির নং : n0017 বয়স : 34 লিঙ্গ : পুরুষ	WZJ1052448 ফটো উপলব্ধ	324 নাম : বিষ্ণু সরকার পিতার নাম: বাবলু সরকার বাড়ির নং : n0016 বয়স : 32 লিঙ্গ : পুরুষ	WZJ1156876 ফটো উপলব্ধ
325 নাম : চন্দন সরকার পিতার নাম: বাবুলাল সরকার বাড়ির নং : নং024 বয়স : 26 লিঙ্গ : পুরুষ	WZJ1846948 ফটো উপলব্ধ	326 নাম : জীবন সরকার পিতার নাম: উত্তম সরকার বাড়ির নং : এন0009 বয়স : 24 লিঙ্গ : পুরুষ	WZJ2142974 ফটো উপলব্ধ	327 নাম : যবুনা সরকার স্বামীর নাম: লালচাঁদ বাড়ির নং : n0047 বয়স : 53 লিঙ্গ : মহিলা	WB/07/045/294229 ফটো উপলব্ধ
328 নাম : সাবিত্রী সরকার স্বামীর নাম: মন্টু সরকার বাড়ির নং : n0158 বয়স : 53 লিঙ্গ : মহিলা	WB/07/045/294179 ফটো উপলব্ধ	329 নাম : বিশ্বজিত সরকার পিতার নাম: মন্টু সরকার বাড়ির নং : n0069 বয়স : 40 লিঙ্গ : পুরুষ	JSL2678548 ফটো উপলব্ধ	330 নাম : মন্টু সরকার পিতার নাম: বৈদ্যনাথ সরকার বাড়ির নং : n0069 বয়স : 71 লিঙ্গ : পুরুষ	WB/07/045/294235 ফটো উপলব্ধ



331	JSL1668854	নাম : নির্মলেন্দু সরকার পিতার নাম: গৌবিন্দ বাড়ির নং : n0050 বয়স : 47 লিঙ্গ : পুরুষ	ফটো উপলব্ধ	332	WZJ2252310	নাম : বিশ্বজিৎ সরকার পিতার নাম: পরিতোষ সরকার বাড়ির নং : নিই হাউস নং বয়স : 22 লিঙ্গ : পুরুষ	ফটো উপলব্ধ	333	UQX1124353	নাম : সুমিত্রা সরকার স্বামীর নাম: ভূপতি মিহির সরকার বাড়ির নং : N0061 বয়স : 35 লিঙ্গ : মহিলা	ফটো উপলব্ধ
334	WZJ1273747	নাম : কমলা মন্ডল(সরকার) স্বামীর নাম: গৌরাজ সরকার বাড়ির নং : n0027 বয়স : 35 লিঙ্গ : মহিলা	ফটো উপলব্ধ	335	WZJ1157676	নাম : সোনিয়া রাজবংশী (সারকর) স্বামীর নাম: মানিক সরকার বাড়ির নং : নং007 বয়স : 33 লিঙ্গ : মহিলা	ফটো উপলব্ধ	336	WZJ0824078	নাম : জয়ন্ত সরকার পিতার নাম: নরেন সরকার বাড়ির নং : n0037 বয়স : 37 লিঙ্গ : পুরুষ	ফটো উপলব্ধ
337	WB/07/045/294170	নাম : নরেন সরকার পিতার নাম: সাঞ্জুলাল বাড়ির নং : n0037 বয়স : 63 লিঙ্গ : পুরুষ	ফটো উপলব্ধ	338	WZJ2433472	নাম : অভুল সরকার পিতার নাম: বৈদ্যনাথ সরকার বাড়ির নং : n0056 বয়স : 59 লিঙ্গ : পুরুষ	ফটো উপলব্ধ	339	WB/07/045/294270	নাম : সুদেব সরকার পিতার নাম: বৈদ্যনাথ বাড়ির নং : n0056 বয়স : 66 লিঙ্গ : পুরুষ	ফটো উপলব্ধ
340	WZJ2041416	নাম : অনন্ত সরকার পিতার নাম: সনাতন সরকার বাড়ির নং : N0134 বয়স : 25 লিঙ্গ : পুরুষ	ফটো উপলব্ধ	341	WZJ2323632	নাম : অনন্ত রাজবংশী পিতার নাম: হাগরু রাজবংশী বাড়ির নং : এন0008 বয়স : 22 লিঙ্গ : পুরুষ	ফটো উপলব্ধ	342	WB/07/045/294130	নাম : শ্রীমতী সরকার স্বামীর নাম: অমল বাড়ির নং : n0012 বয়স : 56 লিঙ্গ : মহিলা	ফটো উপলব্ধ
343	WB/07/045/294174	নাম : সুরতি সরকার স্বামীর নাম: রতন বাড়ির নং : n0010 বয়স : 51 লিঙ্গ : মহিলা	ফটো উপলব্ধ	344	WZJ1403138	নাম : ভগীরথ সরকার পিতার নাম: রতন সরকার বাড়ির নং : n0010 বয়স : 31 লিঙ্গ : পুরুষ	ফটো উপলব্ধ	345	WZJ0959676	নাম : সুজিত সরকার পিতার নাম: গোপাল সরকার বাড়ির নং : n0008 বয়স : 34 লিঙ্গ : পুরুষ	ফটো উপলব্ধ
346	JSL2678191	নাম : জয়ন্তী রাজবংশী স্বামীর নাম: হাগরু বাড়ির নং : n0008 বয়স : 45 লিঙ্গ : মহিলা	ফটো উপলব্ধ	347	WZJ2255560	নাম : রামকৃষ্ণ সরকার পিতার নাম: সুকুমার সরকার বাড়ির নং : ঝাড়পুকুরিয়া বয়স : 24 লিঙ্গ : পুরুষ	ফটো উপলব্ধ	348	WZJ1830405	নাম : মিলিতা সরকার স্বামীর নাম: দীপঙ্কর সরকার বাড়ির নং : নং47 বয়স : 26 লিঙ্গ : মহিলা	ফটো উপলব্ধ
349	JSL2455228	নাম : কান্তি রাজবংশী স্বামীর নাম: ফাগু রাজবংশী বাড়ির নং : n0031 বয়স : 42 লিঙ্গ : মহিলা	ফটো উপলব্ধ	350	JSL2911667	নাম : ধনঞ্জয় সরকার পিতার নাম: সুদর্শন সরকার বাড়ির নং : n0072 বয়স : 38 লিঙ্গ : পুরুষ	ফটো উপলব্ধ	351	JSL3248416	নাম : দিপীকা রাজবংশী (সরকার) স্বামীর নাম: ধনঞ্জন সরকার বাড়ির নং : n0072 বয়স : 39 লিঙ্গ : মহিলা	ফটো উপলব্ধ
352	WZJ0959544	নাম : রামাতোষ সরকার পিতার নাম: দীপক সরকার বাড়ির নং : n0040 বয়স : 36 লিঙ্গ : পুরুষ	ফটো উপলব্ধ	353	WZJ1052349	নাম : নমিতা সরকার স্বামীর নাম: রবি সরকার বাড়ির নং : 0037 বয়স : 34 লিঙ্গ : মহিলা	ফটো উপলব্ধ	354	WZJ1764448	নাম : লতা রাজবংশী পিতার নাম: কানাই রাজবংশী বাড়ির নং : N0024 বয়স : 26 লিঙ্গ : মহিলা	ফটো উপলব্ধ
355	WB/07/045/294250	নাম : গোপাল সরকার পিতার নাম: নগেন বাড়ির নং : n0067 বয়স : 66 লিঙ্গ : পুরুষ	ফটো উপলব্ধ	356	WZJ1719426	নাম : ফনি সরকার পিতার নাম: সুকুমার সরকার বাড়ির নং : N0043 বয়স : 26 লিঙ্গ : পুরুষ	ফটো উপলব্ধ	357	WZJ1815380	নাম : মহাদেব সরকার পিতার নাম: বরুণ সরকার বাড়ির নং : এন0069 বয়স : 26 লিঙ্গ : পুরুষ	ফটো উপলব্ধ
358	WZJ1744895	নাম : মহেশ্বর সরকার পিতার নাম: বাবল সরকার বাড়ির নং : n0170 বয়স : 26 লিঙ্গ : পুরুষ	ফটো উপলব্ধ	359	WB/07/045/294272	নাম : অনাল সরকার পিতার নাম: বৈদ্যনাথ বাড়ির নং : n0079 বয়স : 56 লিঙ্গ : পুরুষ	ফটো উপলব্ধ	360	WB/07/045/294247	নাম : শিশু সরকার পিতার নাম: মনোরঞ্জন বাড়ির নং : n0062 বয়স : 53 লিঙ্গ : পুরুষ	ফটো উপলব্ধ



361	JSL1290774	নাম : নিকুঞ্জ সরকার পিতার নাম: মনোরঞ্জন সরকার বাড়ির নং : n0062 বয়স : 57 লিঙ্গ : পুরুষ	ফটো উপলব্ধ	362	JSL1290956	নাম : নিবির সরকার পিতার নাম: অঙ্ক বাড়ির নং : n0061 বয়স : 51 লিঙ্গ : পুরুষ	ফটো উপলব্ধ	363	WZJ0959668	নাম : সত্যেন্দ্র নাথ সরকার পিতার নাম: দেবেন্দ্রনাথ সরকার বাড়ির নং : n0058 বয়স : 40 লিঙ্গ : পুরুষ	ফটো উপলব্ধ
364	JSL2678290	নাম : বাবলু সরকার পিতার নাম: খেলানু বাড়ির নং : n0016 বয়স : 55 লিঙ্গ : পুরুষ	ফটো উপলব্ধ	365	JSL1287119	নাম : জ্যোৎস্না সরকার স্বামীর নাম: জগন্নাথ বাড়ির নং : n0066 বয়স : 61 লিঙ্গ : মহিলা	ফটো উপলব্ধ	366	WZJ0959635	নাম : কমল সরকার পিতার নাম: নবানু সরকার বাড়ির নং : n0033 বয়স : 34 লিঙ্গ : পুরুষ	ফটো উপলব্ধ
367	WB/07/045/294183	নাম : অষ্টমী সরকারয় স্বামীর নাম: হরিদাশ বাড়ির নং : n0022 বয়স : 71 লিঙ্গ : মহিলা	ফটো উপলব্ধ	368	WZJ2308286	নাম : গীতা সরকার স্বামীর নাম: নিবারন বাড়ির নং : n0073 বয়স : 55 লিঙ্গ : মহিলা	ফটো উপলব্ধ	369	WB/07/045/294223	নাম : পাতো সরকার স্বামীর নাম: নরেন্দ্রনাথ সরকার বাড়ির নং : n0041 বয়স : 66 লিঙ্গ : মহিলা	ফটো উপলব্ধ
370	JSL1287390	নাম : নিরুপমা সরকার স্বামীর নাম: জিতেন বাড়ির নং : n0046 বয়স : 56 লিঙ্গ : মহিলা	ফটো উপলব্ধ	371	JSL2241792	নাম : সন্তুষ্টি সরকার পিতার নাম: হরেন্দ্র নাথ সরকার বাড়ির নং : n0049 বয়স : 46 লিঙ্গ : পুরুষ	ফটো উপলব্ধ	372	WZJ1491463	নাম : অমিত সরকার পিতার নাম: লালচাঁদ সরকার বাড়ির নং : এনএইচএন বয়স : 28 লিঙ্গ : পুরুষ	ফটো উপলব্ধ
373	WB/07/045/294243	নাম : মিস্ট্র সরকার পিতার নাম: মনোরঞ্জন বাড়ির নং : n0063 বয়স : 61 লিঙ্গ : পুরুষ	ফটো উপলব্ধ	374	WZJ1273911	নাম : সবিতা সরকার পিতার নাম: চিত্তাহরন সরকার বাড়ির নং : n0065 বয়স : 30 লিঙ্গ : মহিলা	ফটো উপলব্ধ	375	WZJ1156892	নাম : লক্ষী বর্মন (সরকার) স্বামীর নাম: কমল সরকার বাড়ির নং : n0052 বয়স : 31 লিঙ্গ : মহিলা	ফটো উপলব্ধ
376	WZJ0824862	নাম : পলি সরকার পিতার নাম: বিরেন সরকার বাড়ির নং : এন এইচ এন বয়স : 34 লিঙ্গ : মহিলা	ফটো উপলব্ধ	377	WZJ1815356	নাম : অনিলা সরকার স্বামীর নাম: ধীরাজ সরকার বাড়ির নং : এন0007 বয়স : 30 লিঙ্গ : মহিলা	ফটো উপলব্ধ	378	WB/07/045/294299	নাম : সুকো সরকার পিতার নাম: পরশুরাম বাড়ির নং : n0075 বয়স : 56 লিঙ্গ : মহিলা	ফটো উপলব্ধ
379	WB/07/045/294292	নাম : আলো সরকার স্বামীর নাম: সুদর্শন বাড়ির নং : n0072 বয়স : 61 লিঙ্গ : মহিলা	ফটো উপলব্ধ	380	WZJ1052406	নাম : শ্যামল সরকার পিতার নাম: মনুখ সরকার বাড়ির নং : n0032 বয়স : 34 লিঙ্গ : পুরুষ	ফটো উপলব্ধ	381	WZJ1815331	নাম : ছবিতা সরকার স্বামীর নাম: শিবনাথ সরকার বাড়ির নং : এন0071 বয়স : 27 লিঙ্গ : মহিলা	ফটো উপলব্ধ
382	WZJ1603885	নাম : অলোক রাজবংশী পিতার নাম: ফাগু রাজবংশী বাড়ির নং : 31 বয়স : 28 লিঙ্গ : পুরুষ	ফটো উপলব্ধ	383	WZJ0752881	নাম : লোকনাথ সরকার পিতার নাম: অজিত সরকার বাড়ির নং : 72 বয়স : 36 লিঙ্গ : পুরুষ	ফটো উপলব্ধ	384	JSL3248390	নাম : রেখা রাজবংশী (সরকার) স্বামীর নাম: প্রানেশ সরকার বাড়ির নং : n0051 বয়স : 39 লিঙ্গ : মহিলা	ফটো উপলব্ধ
385	WB/07/045/294221	নাম : দিপালী সরকার স্বামীর নাম: সুবল বাড়ির নং : n0042 বয়স : 61 লিঙ্গ : মহিলা	ফটো উপলব্ধ	386	WZJ0064097	নাম : মেনকা সরকার স্বামীর নাম: বাবন সরকার বাড়ির নং : n0039 বয়স : 40 লিঙ্গ : মহিলা	ফটো উপলব্ধ	387	WB/07/045/294148	নাম : নির্মালা সরকার স্বামীর নাম: দুলাল বাড়ির নং : n0039 বয়স : 66 লিঙ্গ : মহিলা	ফটো উপলব্ধ
388	WZJ0824086	নাম : মুনু সরকার স্বামীর নাম: সমর সরকার বাড়ির নং : n0052 বয়স : 39 লিঙ্গ : মহিলা	ফটো উপলব্ধ	389	WB/07/045/294260	নাম : করুণাকান্ত সরকার পিতার নাম: লক্ষন চন্দ্র সরকার বাড়ির নং : n0052 বয়স : 66 লিঙ্গ : পুরুষ	ফটো উপলব্ধ	390	WB/07/045/294226	নাম : আরতি সরকার পিতার নাম: শ্যামসুন্দর বাড়ির নং : n0048 বয়স : 66 লিঙ্গ : মহিলা	ফটো উপলব্ধ



391 নাম : বরুণ সরকার পিতার নাম: ধর্মনারায়ণ বাড়ির নং : n0069 বয়স : 56 লিঙ্গ : পুরুষ	WB/07/045/294237	ফটো উপলব্ধ	392 নাম : দেবীরানী সরকার স্বামীর নাম: বিশ্বজিৎ সরকার বাড়ির নং : n0069 বয়স : 33 লিঙ্গ : মহিলা	WZJ1052414	ফটো উপলব্ধ	393 নাম : আরতি সরকার স্বামীর নাম: দীপক বাড়ির নং : n0064 বয়স : 61 লিঙ্গ : মহিলা	WB/07/045/294246	ফটো উপলব্ধ
394 নাম : বাসুদেব সরকার পিতার নাম: বেনীমাধব বাড়ির নং : n0131 বয়স : 66 লিঙ্গ : পুরুষ	WB/07/045/294285	ফটো উপলব্ধ	395 নাম : পান সরকার স্বামীর নাম: শক্ত বাড়ির নং : n0044 বয়স : 51 লিঙ্গ : মহিলা	WB/07/045/294219	ফটো উপলব্ধ	396 নাম : প্রতিমা রাজবংশী (সরকার) স্বামীর নাম: গৌতম সরকার বাড়ির নং : n0044 বয়স : 34 লিঙ্গ : মহিলা	WZJ0959619	ফটো উপলব্ধ
397 নাম : পাটল সরকার পিতার নাম: অন সরকার বাড়ির নং : n0021 বয়স : 44 লিঙ্গ : পুরুষ	JSL3248333	ফটো উপলব্ধ	398 নাম : তিল সরকার পিতার নাম: বাংকু সরকার বাড়ির নং : n0018 বয়স : 67 লিঙ্গ : মহিলা	WB/07/045/294189	ফটো উপলব্ধ	399 নাম : অজিত সরকার পিতার নাম: লক্ষনচন্দ্র বাড়ির নং : n0071 বয়স : 56 লিঙ্গ : পুরুষ	WB/07/045/294254	ফটো উপলব্ধ
400 নাম : প্রাণেশ সরকার পিতার নাম: দিনেশ সরকার বাড়ির নং : n0051 বয়স : 38 লিঙ্গ : পুরুষ	JSL2911683	ফটো উপলব্ধ	401 নাম : অর্চনা সরকার স্বামীর নাম: দেবানন্দ সরকার বাড়ির নং : n0126 বয়স : 39 লিঙ্গ : মহিলা	JSL3248408	ফটো উপলব্ধ	402 নাম : বীণাপানী সরকার স্বামীর নাম: উপেন্দ্রনাথ বাড়ির নং : n0132 বয়স : 86 লিঙ্গ : মহিলা	JSL2678258	ফটো উপলব্ধ
403 নাম : ফুলমনি সরকার স্বামীর নাম: অনাল বাড়ির নং : n0079 বয়স : 53 লিঙ্গ : মহিলা	WB/07/045/294273	ফটো উপলব্ধ	404 নাম : অতেন সরকার পিতার নাম: দেবেন্দ্র নাথ সরকার বাড়ির নং : n0058 বয়স : 32 লিঙ্গ : পুরুষ	WZJ1156942	ফটো উপলব্ধ	405 নাম : ঝালো সরকার স্বামীর নাম: ঘনশ্যাম বাড়ির নং : n0036 বয়স : 59 লিঙ্গ : মহিলা	WB/07/045/294186	ফটো উপলব্ধ
406 নাম : চম্পলা রাজবংশী স্বামীর নাম: কানাই রাজবংশী বাড়ির নং : 0024 বয়স : 48 লিঙ্গ : মহিলা	JSL2241263	ফটো উপলব্ধ	407 নাম : শেফালী মন্ডল(সরকার) স্বামীর নাম: রামাতোষ সরকার বাড়ির নং : n0040 বয়স : 28 লিঙ্গ : মহিলা	WZJ1744846	ফটো উপলব্ধ	408 নাম : ফনি সরকার পিতার নাম: পরিতোষ সরকার বাড়ির নং : n0169 বয়স : 26 লিঙ্গ : পুরুষ	WZJ1744887	ফটো উপলব্ধ
409 নাম : মহেশ্বর সরকার পিতার নাম: নিকুঞ্জ সরকার বাড়ির নং : N0062 বয়স : 29 লিঙ্গ : পুরুষ	WZJ1719418	ফটো উপলব্ধ	410 নাম : দেবেন্দ্র সরকার পিতার নাম: পিনাথ বাড়ির নং : n0009 বয়স : 79 লিঙ্গ : পুরুষ	WB/07/045/294127	ফটো উপলব্ধ	411 নাম : আশা সরকার স্বামীর নাম: সিতেশ বাড়ির নং : n0008 বয়স : 47 লিঙ্গ : মহিলা	JSL1667393	ফটো উপলব্ধ
412 নাম : গৌরী সরকার স্বামীর নাম: লাল মোহন সরকার বাড়ির নং : n0144 বয়স : 56 লিঙ্গ : মহিলা	WB/07/045/294268	ফটো উপলব্ধ	413 নাম : মহিলা সরকার স্বামীর নাম: বলরাম সরকার বাড়ির নং : n0074 বয়স : 67 লিঙ্গ : মহিলা	JSL2678464	ফটো উপলব্ধ	414 নাম : রুমি সরকার পিতার নাম: পাতাল সরকার বাড়ির নং : এন0021 বয়স : 21 লিঙ্গ : মহিলা	WZJ2323681	ফটো উপলব্ধ
415 নাম : তুষার সরকার পিতার নাম: নিবির সরকার বাড়ির নং : ০০নং৬১ বয়স : 23 লিঙ্গ : পুরুষ	WZJ2255883	ফটো উপলব্ধ	416 নাম : তনুশ্রী সরকার পিতার নাম: সনিরমল সরকার বাড়ির নং : নিই হাউস নং বয়স : 22 লিঙ্গ : মহিলা	WZJ2310845	ফটো উপলব্ধ	417 নাম : বানু সরকার পিতার নাম: শ্রীদাম সরকার বাড়ির নং : n0031 বয়স : 56 লিঙ্গ : পুরুষ	WB/07/045/294134	ফটো উপলব্ধ
418 নাম : কানাই রাজবংশী পিতার নাম: শ্যামসুন্দর রাজবংশী বাড়ির নং : 0024 বয়স : 53 লিঙ্গ : পুরুষ	JSL0388058	ফটো উপলব্ধ	419 নাম : শিবনাথ সরকার পিতার নাম: অজিত সরকার বাড়ির নং : n0071 বয়স : 32 লিঙ্গ : পুরুষ	WZJ1156827	ফটো উপলব্ধ	420 নাম : হেমন্ত সরকার পিতার নাম: শুভেন্দ্র সরকার বাড়ির নং : n0053 বয়স : 39 লিঙ্গ : পুরুষ	JSL3248366	ফটো উপলব্ধ

421	WB/07/045/294240	নাম : লক্ষী সরকার স্বামীর নাম: চিন্তাহরন বাড়ির নং : n0065 বয়স : 60 লিঙ্গ : মহিলা	ফটো উপলব্ধ	422	JSL3169307	নাম : দিপালী মন্ডল (সরকার) স্বামীর নাম: নিবির সরকার বাড়ির নং : n0061 বয়স : 38 লিঙ্গ : মহিলা	ফটো উপলব্ধ	423	WZJ1403245	নাম : ভূপতি মিহির সরকার পিতার নাম: অমল সরকার বাড়ির নং : n0061 বয়স : 60 লিঙ্গ : পুরুষ	ফটো উপলব্ধ
424	JSL1291376	নাম : বিভূতি ভূষণ সরকার পিতার নাম: অমল সরকার বাড়ির নং : n0061 বয়স : 68 লিঙ্গ : পুরুষ	ফটো উপলব্ধ	425	WB/07/045/294207	নাম : ছবিরানী সরকার স্বামীর নাম: রাধেশ চন্দ্র সরকার বাড়ির নং : n0005 বয়স : 55 লিঙ্গ : মহিলা	ফটো উপলব্ধ	426	WZJ1491588	নাম : গৌড়হরি সরকার পিতার নাম: অমল সরকার বাড়ির নং : n0079 বয়স : 29 লিঙ্গ : পুরুষ	ফটো উপলব্ধ
427	JSL2241776	নাম : বিবেকানন্দ সরকার পিতার নাম: বঙ্কু বিহারী সরকার বাড়ির নং : n0060 বয়স : 44 লিঙ্গ : পুরুষ	ফটো উপলব্ধ	428	JSL2241784	নাম : বিউটি বর্মন সরকার স্বামীর নাম: বিভূতি ভূষণ সরকার বাড়ির নং : n0061 বয়স : 43 লিঙ্গ : মহিলা	ফটো উপলব্ধ	429	RBT1409341	নাম : কল্যাণী সরকার স্বামীর নাম: সঞ্জীব সরকার বাড়ির নং : N0020 বয়স : 31 লিঙ্গ : মহিলা	ফটো উপলব্ধ
430	WZJ1744929	নাম : ডেভিড সরকার পিতার নাম: শম্ভু সরকার বাড়ির নং : N0044 বয়স : 27 লিঙ্গ : পুরুষ	ফটো উপলব্ধ	431	WB/07/045/294173	নাম : রতন সরকার পিতার নাম: সাঙ্কলাল বাড়ির নং : n0010 বয়স : 56 লিঙ্গ : পুরুষ	ফটো উপলব্ধ	432	JSL1287655	নাম : ত্রিফালী সরকার স্বামীর নাম: পরিতোষ বাড়ির নং : n0009 বয়স : 46 লিঙ্গ : মহিলা	ফটো উপলব্ধ
433	WB/07/045/294128	নাম : শান্তি সরকার স্বামীর নাম: দেবেন্দ্র বাড়ির নং : n0009 বয়স : 71 লিঙ্গ : মহিলা	ফটো উপলব্ধ	434	JSL3169281	নাম : উত্তম সরকার পিতার নাম: দেবেন্দ্র সরকার বাড়ির নং : n0009 বয়স : 42 লিঙ্গ : পুরুষ	ফটো উপলব্ধ	435	JSL1667401	নাম : দেবেন সরকার পিতার নাম: দুলাল বাড়ির নং : n0008 বয়স : 53 লিঙ্গ : পুরুষ	ফটো উপলব্ধ
436	WB/07/045/294202	নাম : বিপুল সরকার পিতার নাম: শুকুমোহন বাড়ির নং : n0006 বয়স : 57 লিঙ্গ : পুরুষ	ফটো উপলব্ধ	437	WZJ1156884	নাম : অক্ষয় সরকার পিতার নাম: নরেন সরকার বাড়ির নং : n0037 বয়স : 31 লিঙ্গ : পুরুষ	ফটো উপলব্ধ	438	JSL1287341	নাম : কল্যাণ কুমার সরকার পিতার নাম: বঙ্কুবিহারী বাড়ির নং : n0060 বয়স : 47 লিঙ্গ : পুরুষ	ফটো উপলব্ধ
439	JSL2678480	নাম : শ্রীমতি দেবী সরকার স্বামীর নাম: সুভাষ সরকার বাড়ির নং : n0057 বয়স : 43 লিঙ্গ : মহিলা	ফটো উপলব্ধ	440	WB/07/045/294271	নাম : বাসন্তী সরকার স্বামীর নাম: সুদেব বাড়ির নং : n0056 বয়স : 56 লিঙ্গ : মহিলা	ফটো উপলব্ধ	441	WB/07/045/294263	নাম : সনকা সরকার স্বামীর নাম: শুভেন্দ্র বাড়ির নং : n0053 বয়স : 56 লিঙ্গ : মহিলা	ফটো উপলব্ধ
442	WZJ1603877	নাম : সুজন মার্তী পিতার নাম: সুনিরাম মার্তী বাড়ির নং : 80 বয়স : 27 লিঙ্গ : পুরুষ	ফটো উপলব্ধ	443	WB/07/045/294245	নাম : দীপক সরকার পিতার নাম: মনোরঞ্জন বাড়ির নং : n0064 বয়স : 69 লিঙ্গ : পুরুষ	ফটো উপলব্ধ	444	WB/07/045/294238	নাম : প্রতিমা সরকার স্বামীর নাম: বরুণ বাড়ির নং : n0069 বয়স : 51 লিঙ্গ : মহিলা	ফটো উপলব্ধ
445	WZJ1156850	নাম : বিশাখা সরকার মায়ের নাম: লক্ষী সরকার বাড়ির নং : n0065 বয়স : 33 লিঙ্গ : মহিলা	ফটো উপলব্ধ	446	WB/07/045/294266	নাম : শঙ্কর সরকার পিতার নাম: হরেন্দ্রনাথ বাড়ির নং : n0054 বয়স : 51 লিঙ্গ : পুরুষ	ফটো উপলব্ধ	447	WZJ0824052	নাম : মানিক সরকার পিতার নাম: নিত্যগোপাল সরকার বাড়ির নং : এন0024 বয়স : 34 লিঙ্গ : পুরুষ	ফটো উপলব্ধ
448	WZJ2389815	নাম : রাধেশ চন্দ্র সরকার পিতার নাম: শুকুমোহন সরকার বাড়ির নং : n0005 বয়স : 60 লিঙ্গ : পুরুষ	ফটো উপলব্ধ	449	JSL3248465	নাম : কমল সরকার পিতার নাম: করুণা কান্ত সরকার বাড়ির নং : n0052 বয়স : 38 লিঙ্গ : পুরুষ	ফটো উপলব্ধ	450	WB/07/045/294261	নাম : কশিলা সরকার স্বামীর নাম: করুণাকান্ত বাড়ির নং : n0052 বয়স : 61 লিঙ্গ : মহিলা	ফটো উপলব্ধ



বিধানসভা নির্বাচনক্ষেত্রের নং, নাম : 50-মালদহ  
ভাগ নং, নাম : 1-ঝাড়পুকুরিয়া,

451 নাম : মুনাল সরকার পিতার নাম: করুনাকান্ত সরকার বাড়ির নং : n0052 বয়স : 29 লিঙ্গ : পুরুষ	WZJ1403187 ফটো উপলব্ধ	452 নাম : লালমোহন সরকার পিতার নাম: মহেন্দ্র সরকার বাড়ির নং : n0044 বয়স : 76 লিঙ্গ : পুরুষ	WZJ1945757 ফটো উপলব্ধ	453 নাম : সুকুমার সরকার মায়ের নাম: কুন্তি বাড়ির নং : n0043 বয়স : 51 লিঙ্গ : পুরুষ	WB/07/045/294214 ফটো উপলব্ধ
454 নাম : সুনির্মল সরকার পিতার নাম: উপেন্দ্রনাথ বাড়ির নং : n0132 বয়স : 49 লিঙ্গ : পুরুষ	WB/07/045/294279 ফটো উপলব্ধ	455 নাম : শঙ্করী সরকার স্বামীর নাম: নয়ন বাড়ির নং : n0020 বয়স : 53 লিঙ্গ : মহিলা	WB/07/045/294192 ফটো উপলব্ধ	456 নাম : গীতা সরকার স্বামীর নাম: যোগেন বাড়ির নং : n0019 বয়স : 66 লিঙ্গ : মহিলা	WB/07/045/294194 ফটো উপলব্ধ
457 নাম : রুপচাঁদ সরকার পিতার নাম: নরেন্দ্র নাথ সরকার বাড়ির নং : n0041 বয়স : 40 লিঙ্গ : পুরুষ	WZJ1156686 ফটো উপলব্ধ	458 নাম : সকাল সরকার পিতার নাম: বাংলু সরকার বাড়ির নং : এন0017 বয়স : 75 লিঙ্গ : পুরুষ	JSL1667252 ফটো উপলব্ধ	459 নাম : খুদনি সরকার স্বামীর নাম: খেলানু বাড়ির নং : n0016 বয়স : 69 লিঙ্গ : মহিলা	JSL2678282 ফটো উপলব্ধ
460 নাম : নিমতী সরকার স্বামীর নাম: পরিমল সরকার বাড়ির নং : n0015 বয়স : 41 লিঙ্গ : মহিলা	WZJ0064972 ফটো উপলব্ধ	461 নাম : সুমিতা সরকার স্বামীর নাম: পটিল সরকার বাড়ির নং : 21 বয়স : 39 লিঙ্গ : মহিলা	WZJ0064410 ফটো উপলব্ধ	462 নাম : অভিষেক সরকার পিতার নাম: গোপাল সরকার বাড়ির নং : ঝাড়পুকুরিয়া বয়স : 25 লিঙ্গ : পুরুষ	WZJ2096907 ফটো উপলব্ধ
463 নাম : দীপঙ্কর সরকার পিতার নাম: লালচাঁদ সরকার বাড়ির নং : n0047 বয়স : 32 লিঙ্গ : পুরুষ	WZJ1156744 ফটো উপলব্ধ	464 নাম : গোবিন্দ সরকার পিতার নাম: লক্ষনচন্দ্র বাড়ির নং : n0050 বয়স : 76 লিঙ্গ : পুরুষ	WB/07/045/294256 ফটো উপলব্ধ	465 নাম : পুষ্প সরকার স্বামীর নাম: অলোক সরকার বাড়ির নং : এন0006 বয়স : 27 লিঙ্গ : মহিলা	WZJ1812114 ফটো উপলব্ধ
466 নাম : কৃষ্ণ সরকার পিতার নাম: পরিমল সরকার বাড়ির নং : এন0015 বয়স : 21 লিঙ্গ : পুরুষ	WZJ2337319 ফটো উপলব্ধ	467 নাম : প্রতাপ সরকার পিতার নাম: সন্তোষ সরকার বাড়ির নং : ঝাড়পুকুরিয়া বয়স : 24 লিঙ্গ : পুরুষ	WZJ2255552 ফটো উপলব্ধ	468 নাম : জীবেশ সরকার পিতার নাম: রাখারমন সরকার বাড়ির নং : n0158 বয়স : 30 লিঙ্গ : পুরুষ	WZJ1273952 ফটো উপলব্ধ
469 নাম : নন্দী সরকার পিতার নাম: বাবন সরকার বাড়ির নং : এন0039 বয়স : 23 লিঙ্গ : মহিলা	WZJ2323343 ফটো উপলব্ধ	470 নাম : মুক্তা সরকার পিতার নাম: বাবন সরকার বাড়ির নং : এন0039 বয়স : 20 লিঙ্গ : মহিলা	WZJ2346542 ফটো উপলব্ধ	471 নাম : অনিমা সরকার পিতার নাম: শ্যামসুন্দর বাড়ির নং : n0048 বয়স : 53 লিঙ্গ : মহিলা	WB/07/045/294227 ফটো উপলব্ধ
472 নাম : দশমি সরকার স্বামীর নাম: বিপুল বাড়ির নং : n0006 বয়স : 47 লিঙ্গ : মহিলা	JSL1667203 ফটো উপলব্ধ	473 নাম : পদমা সরকার স্বামীর নাম: লাল মোহন সরকার বাড়ির নং : n0055 বয়স : 59 লিঙ্গ : মহিলা	WZJ2422749 ফটো উপলব্ধ	474 নাম : দুলালী রাজবংশী (সরকার) স্বামীর নাম: পাঞ্চুয়া সরকার বাড়ির নং : n0055 বয়স : 36 লিঙ্গ : মহিলা	WZJ1052422 ফটো উপলব্ধ
475 নাম : মায়ারানী সরকার স্বামীর নাম: বহুবাহারী বাড়ির নং : n0060 বয়স : 69 লিঙ্গ : মহিলা	WB/07/045/294276 ফটো উপলব্ধ	476 নাম : নমী সরকার স্বামীর নাম: লক্ষনচন্দ্র বাড়ির নং : n0057 বয়স : 96 লিঙ্গ : মহিলা	WB/07/045/294253 ফটো উপলব্ধ	477 নাম : লতিকা সরকার স্বামীর নাম: অতুল সরকার বাড়ির নং : n0056 বয়স : 39 লিঙ্গ : মহিলা	JSL3169349 ফটো উপলব্ধ
478 নাম : বাবুলাল সরকার পিতার নাম: সোপ্রসাদ সরকার বাড়ির নং : n0024 বয়স : 60 লিঙ্গ : পুরুষ	WZJ1156934 ফটো উপলব্ধ	479 নাম : পাঞ্চুয়া সরকার পিতার নাম: লালমোহন সরকার বাড়ির নং : n0055 বয়স : 41 লিঙ্গ : পুরুষ	JSL2678159 ফটো উপলব্ধ	480 নাম : অনিমা সরকার স্বামীর নাম: অমল সরকার বাড়ির নং : 0029 বয়স : 27 লিঙ্গ : মহিলা	WZJ1666759 ফটো উপলব্ধ



481 নাম : সুদর্শন সরকার পিতার নাম: ধরনীধর বাড়ির নং : n0072 বয়স : 66 লিঙ্গ : পুরুষ	WB/07/045/294291	ফটো উপলব্ধ	482 নাম : বৈজন্তি সরকার স্বামীর নাম: অজিত বাড়ির নং : n0071 বয়স : 53 লিঙ্গ : মহিলা	WB/07/045/294255	ফটো উপলব্ধ	483 নাম : শ্রীমন্ত সরকার পিতার নাম: মনু সরকার বাড়ির নং : n0040 বয়স : 35 লিঙ্গ : পুরুষ	WZJ0824110	ফটো উপলব্ধ
484 নাম : জলাই সরকার স্বামীর নাম: ঝাপক বাড়ির নং : n0040 বয়স : 81 লিঙ্গ : মহিলা	WB/07/045/294178	ফটো উপলব্ধ	485 নাম : রবি সরকার পিতার নাম: সুবল সরকার বাড়ির নং : 0037 বয়স : 45 লিঙ্গ : পুরুষ	WZJ0064824	ফটো উপলব্ধ	486 নাম : গীতা সরকার স্বামীর নাম: বীরেন বাড়ির নং : n0035 বয়স : 56 লিঙ্গ : মহিলা	JSL1667153	ফটো উপলব্ধ
487 নাম : নমী সরকার স্বামীর নাম: গোপাল বাড়ির নং : n0067 বয়স : 61 লিঙ্গ : মহিলা	WB/07/045/294251	ফটো উপলব্ধ	488 নাম : সজল সরকার পিতার নাম: অনাল সরকার বাড়ির নং : ঝাড়পুকুরিয়া বয়স : 23 লিঙ্গ : পুরুষ	WZJ2255461	ফটো উপলব্ধ	489 নাম : বিক্রম সরকার পিতার নাম: সুভাষ সরকার বাড়ির নং : এন0057 বয়স : 23 লিঙ্গ : পুরুষ	WZJ2142198	ফটো উপলব্ধ
490 নাম : অপূর্ব সরকার পিতার নাম: সুভাষ সরকার বাড়ির নং : এন0057 বয়স : 20 লিঙ্গ : পুরুষ	WZJ2336162	ফটো উপলব্ধ	491 নাম : মায়ী সরকার স্বামীর নাম: শিশু বাড়ির নং : n0062 বয়স : 51 লিঙ্গ : মহিলা	WB/07/045/294248	ফটো উপলব্ধ	492 নাম : সুজীতা রাজবংশী পিতার নাম: নিরেন রাজবংশী বাড়ির নং : ভাবুক বয়স : 23 লিঙ্গ : মহিলা	UQX2469757	ফটো উপলব্ধ
493 নাম : পশুপতি সরকার পিতার নাম: যশু সরকার বাড়ির নং : n0075 বয়স : 76 লিঙ্গ : পুরুষ	JSL2678399	ফটো উপলব্ধ	494 নাম : আদরী রাজবংশী (সরকার) স্বামীর নাম: সমীর সরকার বাড়ির নং : n0022 বয়স : 36 লিঙ্গ : মহিলা	WZJ0824144	ফটো উপলব্ধ	495 নাম : উত্তম সরকার পিতার নাম: লালচাঁদ সরকার বাড়ির নং : n0047 বয়স : 29 লিঙ্গ : পুরুষ	WZJ1403195	ফটো উপলব্ধ
496 নাম : লালচাঁদ সরকার পিতার নাম: শ্যামসুন্দর বাড়ির নং : n0047 বয়স : 57 লিঙ্গ : পুরুষ	WB/07/045/294228	ফটো উপলব্ধ	497 নাম : হরিপদ সরকার পিতার নাম: সুবল সরকার বাড়ির নং : n0045 বয়স : 37 লিঙ্গ : পুরুষ	JSL3248473	ফটো উপলব্ধ	498 নাম : অবলা সরকার স্বামীর নাম: মনু বাড়ির নং : n0068 বয়স : 63 লিঙ্গ : মহিলা	WB/07/045/294236	ফটো উপলব্ধ
499 নাম : মিতালী সরকার স্বামীর নাম: অতেন সরকার বাড়ির নং : n0058 বয়স : 31 লিঙ্গ : মহিলা	WZJ1491414	ফটো উপলব্ধ	500 নাম : মল্লিকা সরকার স্বামীর নাম: অসিম সরকার বাড়ির নং : n0144 বয়স : 30 লিঙ্গ : মহিলা	WZJ1403179	ফটো উপলব্ধ	501 নাম : ধীরাজ সরকার পিতার নাম: নিত্যগোপাল সরকার বাড়ির নং : n0007 বয়স : 38 লিঙ্গ : পুরুষ	JSL3248523	ফটো উপলব্ধ
502 নাম : মুনাল সরকার পিতার নাম: সুরেন্দ্রনাথ সরকার বাড়ির নং : n0029 বয়স : 56 লিঙ্গ : পুরুষ	WB/07/045/294162	ফটো উপলব্ধ	503 নাম : মমতা সরকার স্বামীর নাম: বাবলু বাড়ির নং : n0016 বয়স : 51 লিঙ্গ : মহিলা	WB/07/045/294199	ফটো উপলব্ধ	504 নাম : কুন্তি সরকার স্বামীর নাম: অমল সরকার বাড়ির নং : n0043 বয়স : 66 লিঙ্গ : মহিলা	WB/07/045/294213	ফটো উপলব্ধ
505 নাম : আরতী সরকার স্বামীর নাম: কল্যান কুমার সরকার বাড়ির নং : n0060 বয়স : 37 লিঙ্গ : মহিলা	JSL3248457	ফটো উপলব্ধ	506 নাম : বিমান সরকার পিতার নাম: বরেন সরকার বাড়ির নং : n0069 বয়স : 30 লিঙ্গ : পুরুষ	WZJ1273739	ফটো উপলব্ধ	507 নাম : বিপাসা সরকার স্বামীর নাম: রাধারমন বাড়ির নং : n0126 বয়স : 56 লিঙ্গ : মহিলা	WB/07/045/294287	ফটো উপলব্ধ
508 নাম : দীনেশ চন্দ্র সরকার পিতার নাম: লক্ষন চন্দ্র সরকার বাড়ির নং : n0051 বয়স : 71 লিঙ্গ : পুরুষ	WB/07/045/294258	ফটো উপলব্ধ	509 নাম : মামনি বর্মান(সরকার) স্বামীর নাম: সুনিমল সরকার বাড়ির নং : n0132 বয়স : 39 লিঙ্গ : মহিলা	JSL3071065	ফটো উপলব্ধ	510 নাম : আদিত্য সরকার পিতার নাম: সুনিমল সরকার বাড়ির নং : ঝাঁপপুকুরিয়া বয়স : 21 লিঙ্গ : পুরুষ	WZJ2363844	ফটো উপলব্ধ

511 নাম : রাধারমন সরকার পিতার নাম: বেনীমাধব বাড়ির নং : n0126 বয়স : 61 লিঙ্গ : পুরুষ ফটো উপলব্ধ	WB/07/045/294286	512 নাম : চিত্ত সরকার পিতার নাম: সুদেব সরকার বাড়ির নং : n0056 বয়স : 31 লিঙ্গ : পুরুষ ফটো উপলব্ধ	WZJ1156777	513 নাম : সমর সরকার পিতার নাম: করুণাকান্ত সরকার বাড়ির নং : এন0052 বয়স : 43 লিঙ্গ : পুরুষ ফটো উপলব্ধ	JSL2455244
514 নাম : হাসি সরকার স্বামীর নাম: শ্রীবাস সরকার বাড়ির নং : n0025 বয়স : 42 লিঙ্গ : মহিলা ফটো উপলব্ধ	WZJ0824045	515 নাম : শ্রীবাস সরকার পিতার নাম: মদন সরকার বাড়ির নং : n0025 বয়স : 41 লিঙ্গ : পুরুষ ফটো উপলব্ধ	JSL3248499	516 নাম : করুণা সরকার পিতার নাম: শম্ভু সরকার বাড়ির নং : n0044 বয়স : 33 লিঙ্গ : পুরুষ ফটো উপলব্ধ	WZJ1052430
517 নাম : শম্ভু সরকার পিতার নাম: লালমোহন বাড়ির নং : n0044 বয়স : 56 লিঙ্গ : পুরুষ ফটো উপলব্ধ	WB/07/045/294218	518 নাম : সুমতি সরকার স্বামীর নাম: মধুসূদন বাড়ির নং : n0136 বয়স : 56 লিঙ্গ : মহিলা ফটো উপলব্ধ	JSL0389031	519 নাম : শুভ সরকার পিতার নাম: সনাতন সরকার বাড়ির নং : n0134 বয়স : 31 লিঙ্গ : পুরুষ ফটো উপলব্ধ	WZJ1156868
520 নাম : সনাতন সরকার পিতার নাম: সুরেন সরকার বাড়ির নং : n0134 বয়স : 66 লিঙ্গ : পুরুষ ফটো উপলব্ধ	WZJ1875582	521 নাম : কমল সরকার পিতার নাম: মুনাল সরকার বাড়ির নং : n0029 বয়স : 30 লিঙ্গ : পুরুষ ফটো উপলব্ধ	WZJ1491620	522 নাম : সেবক সরকার পিতার নাম: সুদেব সরকার বাড়ির নং : n0056 বয়স : 34 লিঙ্গ : পুরুষ ফটো উপলব্ধ	WZJ0959593
523 নাম : মানবিকা সরকার পিতার নাম: অতুল সরকার বাড়ির নং : এন0056 বয়স : 20 লিঙ্গ : মহিলা ফটো উপলব্ধ	WZJ2352094	524 নাম : সুরধনী মন্ডল সরকার স্বামীর নাম: ভাস্কর সরকার বাড়ির নং : n0050 বয়স : 41 লিঙ্গ : মহিলা ফটো উপলব্ধ	JSL2455194	525 নাম : উষা সরকার স্বামীর নাম: নরেন বাড়ির নং : n0037 বয়স : 61 লিঙ্গ : মহিলা ফটো উপলব্ধ	WB/07/045/294171
526 নাম : বিধান রাজবংশী পিতার নাম: হাগরু রাজবংশী বাড়ির নং : এন0008 বয়স : 24 লিঙ্গ : পুরুষ ফটো উপলব্ধ	WZJ2041176	527 নাম : টুম্পা মন্ডল (সরকার) স্বামীর নাম: হরিপদ সরকার বাড়ির নং : এন0045 বয়স : 28 লিঙ্গ : মহিলা ফটো উপলব্ধ	WZJ1815398	528 নাম : আমানি মন্ডল (সরকার) স্বামীর নাম: সুবল সরকার বাড়ির নং : n0037 বয়স : 44 লিঙ্গ : মহিলা ফটো উপলব্ধ	WZJ1052364
529 নাম : অনুপ সরকার পিতার নাম: সামবাকু সরকার বাড়ির নং : ঝাড়পুকুরিয়া বয়স : 22 লিঙ্গ : পুরুষ ফটো উপলব্ধ	WZJ2255453	530 নাম : সুনিতা সরকার স্বামীর নাম: পরিতোষ মন্ডল বাড়ির নং : ডব্লিউবিজি বয়স : 34 লিঙ্গ : মহিলা ফটো উপলব্ধ	WZJ1846955	531 নাম : সঞ্জীব সরকার পিতার নাম: নয়ন সরকার বাড়ির নং : n0020 বয়স : 31 লিঙ্গ : পুরুষ ফটো উপলব্ধ	WZJ1156793
532 নাম : মধুসূদন সরকার পিতার নাম: বিলাতু বাড়ির নং : n0136 বয়স : 61 লিঙ্গ : পুরুষ ফটো উপলব্ধ	JSL0389023	533 নাম : নমিতা সরকার অন্যান্য: সনাতন বাড়ির নং : n0134 বয়স : 61 লিঙ্গ : মহিলা ফটো উপলব্ধ	JSL1666718	534 নাম : কামনা মন্ডল (সরকার) স্বামীর নাম: অমর সরকার বাড়ির নং : n0052 বয়স : 34 লিঙ্গ : মহিলা ফটো উপলব্ধ	WZJ1052315
535 নাম : অমর সরকার পিতার নাম: করুণাকান্ত সরকার বাড়ির নং : n0052 বয়স : 41 লিঙ্গ : পুরুষ ফটো উপলব্ধ	JSL3071040	536 নাম : পায়েল সরকার পিতার নাম: সমর সরকার বাড়ির নং : নিই হাউস নং বয়স : 20 লিঙ্গ : মহিলা ফটো উপলব্ধ	WZJ2371508	537 নাম : কম্পনা রাজবংশী (সরকার) স্বামীর নাম: সুকুমার সরকার বাড়ির নং : n0043 বয়স : 40 লিঙ্গ : মহিলা ফটো উপলব্ধ	JSL3248549
538 নাম : বেবিতা রাজবংশী স্বামীর নাম: রামকৃষ্ণ সরকার বাড়ির নং : এন0043 বয়স : 23 লিঙ্গ : মহিলা ফটো উপলব্ধ	WZJ2340487	539 নাম : তুলসীরানী সরকার স্বামীর নাম: বেনীমাধব বাড়ির নং : n0126 বয়স : 81 লিঙ্গ : মহিলা ফটো উপলব্ধ	WB/07/045/294284	540 নাম : মামনি মন্ডল পিতার নাম: সূকেশ মন্ডল বাড়ির নং : নিই হাউস নং বয়স : 24 লিঙ্গ : মহিলা ফটো উপলব্ধ	UTI2209187

541 নাম : করবী সরকার পিতার নাম: দেবানন্দ সরকার বাড়ির নং : এন00126 বয়স : 20 লিঙ্গ : মহিলা	WZJ2347631 ফটো উপলব্ধ	542 নাম : আরতী কিস্কু স্বামীর নাম: অনন্ত সরকার বাড়ির নং : এন0134 বয়স : 21 লিঙ্গ : মহিলা	WZJ2264133 ফটো উপলব্ধ	543 নাম : পূর্ণিমা সরকার স্বামীর নাম: মুনাল বাড়ির নং : n0029 বয়স : 51 লিঙ্গ : মহিলা	WB/07/045/294163 ফটো উপলব্ধ
544 নাম : অমল সরকার পিতার নাম: মুনাল সরকার বাড়ির নং : n0029 বয়স : 33 লিঙ্গ : পুরুষ	WZJ1156785 ফটো উপলব্ধ	545 নাম : সরলা সরকার স্বামীর নাম: প্রফুল্ল সরকার বাড়ির নং : n0028 বয়স : 41 লিঙ্গ : মহিলা	JSL3169315 ফটো উপলব্ধ	546 নাম : শিলা সরকার স্বামীর নাম: শুভ সরকার বাড়ির নং : N0134 বয়স : 29 লিঙ্গ : মহিলা	WZJ2041309 ফটো উপলব্ধ
547 নাম : প্রফুল্ল সরকার পিতার নাম: চয়া বাড়ির নং : n0028 বয়স : 51 লিঙ্গ : পুরুষ	WB/07/045/294140 ফটো উপলব্ধ	548 নাম : নেপ সরকার স্বামীর নাম: চয়া বাড়ির নং : n0028 বয়স : 69 লিঙ্গ : মহিলা	WB/07/045/294139 ফটো উপলব্ধ	549 নাম : গেনী সরকার স্বামীর নাম: মদন বাড়ির নং : n0025 বয়স : 71 লিঙ্গ : মহিলা	WB/07/045/294151 ফটো উপলব্ধ
550 নাম : বেবি সরকার স্বামীর নাম: কমল সরকার বাড়ির নং : নং029 বয়স : 32 লিঙ্গ : মহিলা	WZJ2041077 ফটো উপলব্ধ	551 নাম : সমীর সরকার পিতার নাম: হরিদাস সরকার বাড়ির নং : n0022 বয়স : 42 লিঙ্গ : পুরুষ	JSL2678555 ফটো উপলব্ধ	552 নাম : হরিদাস সরকার পিতার নাম: ফিরানু সরকার বাড়ির নং : n0022 বয়স : 77 লিঙ্গ : পুরুষ	WB/07/045/294182 ফটো উপলব্ধ
553 নাম : ভাস্কর সরকার পিতার নাম: গোবিন্দ বাড়ির নং : n0050 বয়স : 49 লিঙ্গ : পুরুষ	JSL1668847 ফটো উপলব্ধ	554 নাম : কৃষ্ণ সরকার পিতার নাম: দীপক সরকার বাড়ির নং : n0064 বয়স : 41 লিঙ্গ : পুরুষ	WZJ0752899 ফটো উপলব্ধ	555 নাম : সাবিত্রী সরকার স্বামীর নাম: মিন্টু বাড়ির নং : n0063 বয়স : 56 লিঙ্গ : মহিলা	WB/07/045/294244 ফটো উপলব্ধ
556 নাম : সর্মিলা সরকার স্বামীর নাম: শংকর সরকার বাড়ির নং : n0054 বয়স : 47 লিঙ্গ : মহিলা	JSL2241347 ফটো উপলব্ধ	557 নাম : রমা সরকার স্বামীর নাম: নির্মলেন্দু সরকার বাড়ির নং : n0050 বয়স : 37 লিঙ্গ : মহিলা	JSL3169299 ফটো উপলব্ধ	558 নাম : গৌতম সরকার পিতার নাম: লালমোহন সরকার বাড়ির নং : n0044 বয়স : 53 লিঙ্গ : পুরুষ	JSL2678472 ফটো উপলব্ধ
559 নাম : লীলা সরকার(রাজবংশী) পিতার নাম: স্বপন সরকার বাড়ির নং : N0026 বয়স : 30 লিঙ্গ : মহিলা	WZJ1719392 ফটো উপলব্ধ	560 নাম : মিনতী হেমরম স্বামীর নাম: সুশীল সরেন বাড়ির নং : n0119 বয়স : 35 লিঙ্গ : মহিলা	WZJ0959692 ফটো উপলব্ধ	561 নাম : রমিল সরেন পিতার নাম: লক্ষন সরেন বাড়ির নং : n0140 বয়স : 32 লিঙ্গ : পুরুষ	WZJ1273770 ফটো উপলব্ধ
562 নাম : নন্দ সরেন পিতার নাম: দেওয়ান সরেন বাড়ির নং : n0095 বয়স : 37 লিঙ্গ : পুরুষ	WZJ0959585 ফটো উপলব্ধ	563 নাম : গুপিন পিতার নাম: সরকার বাড়ির নং : n0095 বয়স : 53 লিঙ্গ : পুরুষ	WB/07/045/294318 ফটো উপলব্ধ	564 নাম : বৃন্দাই সরেন পিতার নাম: রাম সরেন বাড়ির নং : n0094 বয়স : 43 লিঙ্গ : পুরুষ	JSL3169364 ফটো উপলব্ধ
565 নাম : লক্ষী টুডু স্বামীর নাম: ধনাই সরেন বাড়ির নং : n0119 বয়স : 35 লিঙ্গ : মহিলা	WZJ1273960 ফটো উপলব্ধ	566 নাম : সুব্রত সরেন পিতার নাম: গুপিন সরেন বাড়ির নং : N0095 বয়স : 25 লিঙ্গ : পুরুষ	WZJ2041184 ফটো উপলব্ধ	567 নাম : খেলন সরেন পিতার নাম: রাম সরেন বাড়ির নং : n0094 বয়স : 39 লিঙ্গ : পুরুষ	JSL3248325 ফটো উপলব্ধ
568 নাম : মাতি হেমব্রম স্বামীর নাম: মৃত লক্ষণ সরেন বাড়ির নং : n0140 বয়স : 61 লিঙ্গ : মহিলা	WZJ2256360 ফটো উপলব্ধ	569 নাম : সূর্য সরেন পিতার নাম: রাম সোরেন বাড়ির নং : 96 বয়স : 34 লিঙ্গ : পুরুষ	WZJ0752915 ফটো উপলব্ধ	570 নাম : সাঞ্জলি হেল্লম স্বামীর নাম: গুপিন বাড়ির নং : n0095 বয়স : 51 লিঙ্গ : মহিলা	WZJ2260552 ফটো উপলব্ধ

571 নাম : ফুলমুনি হাসদা স্বামীর নাম: বাঘরাই বাড়ির নং : n0119 বয়স : 48 লিঙ্গ : মহিলা	JSL2678001 ফটো উপলব্ধ	572 নাম : তালাময় সরেন স্বামীর নাম: হরিচরণ মাড়ি বাড়ির নং : n0124 বয়স : 61 লিঙ্গ : মহিলা	WB/07/045/294057 ফটো উপলব্ধ	573 নাম : সুকান্ত সরেন পিতার নাম: গুপিন সরেন বাড়ির নং : N0095 বয়স : 25 লিঙ্গ : পুরুষ	WZJ2041218 ফটো উপলব্ধ
574 নাম : সনজিতা মুর্মু স্বামীর নাম: খেলন সরেন বাড়ির নং : n0094 বয়স : 32 লিঙ্গ : মহিলা	WZJ1491570 ফটো উপলব্ধ	575 নাম : শ্রীমতি সরেন পিতার নাম: সান্তা সরেন বাড়ির নং : n0137 বয়স : 33 লিঙ্গ : মহিলা	WZJ1273937 ফটো উপলব্ধ	576 নাম : ছবিলাল সরেন পিতার নাম: লক্ষণ সরেন বাড়ির নং : n0140 বয়স : 37 লিঙ্গ : পুরুষ	JSL3248515 ফটো উপলব্ধ
577 নাম : সুশীল সরেন পিতার নাম: হোপনা সরেন বাড়ির নং : n0119 বয়স : 40 লিঙ্গ : পুরুষ	JSL3248424 ফটো উপলব্ধ	578 নাম : ফুলমুনি সরেন স্বামীর নাম: জেঠা মাড়ি বাড়ির নং : এনএইচএন বয়স : 27 লিঙ্গ : মহিলা	WZJ1815430 ফটো উপলব্ধ	579 নাম : চেনা মুর্মু স্বামীর নাম: রাম সরেন বাড়ির নং : n0094 বয়স : 60 লিঙ্গ : মহিলা	WZJ2263846 ফটো উপলব্ধ
580 নাম : তালামই মাড়ি স্বামীর নাম: শিব সরেন বাড়ির নং : 137 বয়স : 28 লিঙ্গ : মহিলা	WZJ1603869 ফটো উপলব্ধ	581 নাম : সান্তা সরেন পিতার নাম: গুপন সরেন বাড়ির নং : n0137 বয়স : 59 লিঙ্গ : পুরুষ	WZJ2370351 ফটো উপলব্ধ	582 নাম : ধানাই সরেন পিতার নাম: হোপনা সরেন বাড়ির নং : n0119 বয়স : 38 লিঙ্গ : পুরুষ	JSL3248374 ফটো উপলব্ধ
583 নাম : কন্ঠ সরেন পিতার নাম: সরকার সরেন বাড়ির নং : n0095 বয়স : 56 লিঙ্গ : পুরুষ	WZJ1910983 ফটো উপলব্ধ	584 নাম : সুমী মুর্মু স্বামীর নাম: সূর্য সোরেন বাড়ির নং : 96 বয়স : 29 লিঙ্গ : মহিলা	WZJ1403237 ফটো উপলব্ধ	585 নাম : সুমন্ত সরেন পিতার নাম: গুপিন সরেন বাড়ির নং : এন0098 বয়স : 27 লিঙ্গ : পুরুষ	WZJ1815489 ফটো উপলব্ধ
586 নাম : হোপনমই বাক্কে স্বামীর নাম: কন্ঠ সরেন বাড়ির নং : n0095 বয়স : 42 লিঙ্গ : মহিলা	JSL3169174 ফটো উপলব্ধ	587 নাম : অর্পিতা মন্ডল পিতার নাম: মন্টু মন্ডল বাড়ির নং : এন0012 বয়স : 31 লিঙ্গ : মহিলা	UQX1758739 ফটো উপলব্ধ	588 নাম : রিতা সাহা(সরকার) স্বামীর নাম: রিন্টু সাহা বাড়ির নং : n0070 বয়স : 45 লিঙ্গ : মহিলা	JSL2241800 ফটো উপলব্ধ
589 নাম : বিজয় হাঁসদা পিতার নাম: ডুডু হাঁসদা বাড়ির নং : 105 বয়স : 29 লিঙ্গ : পুরুষ	WZJ1603901 ফটো উপলব্ধ	590 নাম : রিজু সাহা পিতার নাম: রিন্টু কুমার সাহা বাড়ির নং : এন0070 বয়স : 24 লিঙ্গ : পুরুষ	WZJ2142206 ফটো উপলব্ধ	591 নাম : রিন্টু কুমার সাহা পিতার নাম: মতিলাল সাহা বাড়ির নং : n0070 বয়স : 55 লিঙ্গ : পুরুষ	JSL1289073 ফটো উপলব্ধ
592 নাম : মতিলাল সাহা পিতার নাম: উপেন্দ্র বাড়ির নং : n0070 বয়স : 81 লিঙ্গ : পুরুষ	WB/07/045/294324 ফটো উপলব্ধ	593 নাম : মাইনো হাঁসদা পিতার নাম: জীবন বাক্কে বাড়ির নং : N0121 বয়স : 27 লিঙ্গ : পুরুষ	WZJ1744861 ফটো উপলব্ধ	594 নাম : নমিতা মুর্মু পিতার নাম: কবিরাজ মুর্মু বাড়ির নং : n0112 বয়স : 34 লিঙ্গ : মহিলা	WZJ1403153 ফটো উপলব্ধ
595 নাম : তালামী হাঁসদা স্বামীর নাম: কবিরাজ হাঁসদা বাড়ির নং : n0112 বয়স : 56 লিঙ্গ : মহিলা	WZJ2097608 ফটো উপলব্ধ	596 নাম : মালতী মুর্মু পিতার নাম: বদাই সরেন বাড়ির নং : n0112 বয়স : 38 লিঙ্গ : মহিলা	JSL3169265 ফটো উপলব্ধ	597 নাম : মমী হাঁসদা স্বামীর নাম: দেবজয় টুডু বাড়ির নং : 0161 বয়স : 29 লিঙ্গ : মহিলা	WZJ1666767 ফটো উপলব্ধ
598 নাম : দেবজয় টুডু পিতার নাম: গলেশ টুডু বাড়ির নং : n0161 বয়স : 29 লিঙ্গ : পুরুষ	WZJ1491489 ফটো উপলব্ধ	599 নাম : ছিতা হাঁসদা স্বামীর নাম: কানাই হেমরম বাড়ির নং : n0116 বয়স : 43 লিঙ্গ : মহিলা	JSL3248309 ফটো উপলব্ধ	600 নাম : কানাই হেমরম পিতার নাম: জেঠা হেমরম বাড়ির নং : n0116 বয়স : 56 লিঙ্গ : পুরুষ	WZJ1875590 ফটো উপলব্ধ

601	UQX2063832	নাম : সমিয়েল হেমব্রম স্বামীর নাম: বিমল সর্নেন বাড়ির নং : বাসুদেবপুর বয়স : 26 লিঙ্গ : মহিলা	ফটো উপলব্ধ	602	WZJ2323426	নাম : মেরিতা মার্ভি স্বামীর নাম: মিলন হেমব্রম বাড়ির নং : এন0025 বয়স : 25 লিঙ্গ : মহিলা	ফটো উপলব্ধ	603	WZJ1815505	নাম : মিলন হেমব্রম পিতার নাম: রবীন হেমব্রম বাড়ির নং : এন0038 বয়স : 26 লিঙ্গ : পুরুষ	ফটো উপলব্ধ
604	WZJ1719442	নাম : পরমেশ্বর টুডু পিতার নাম: অর্জুন টুডু বাড়ির নং : N0002 বয়স : 26 লিঙ্গ : পুরুষ	ফটো উপলব্ধ	605	WB/07/045/294338	নাম : অর্জুন টুডু পিতার নাম: চেডে টুডু বাড়ির নং : n0002 বয়স : 66 লিঙ্গ : পুরুষ	ফটো উপলব্ধ	606	WZJ1546787	নাম : সামিয়া হেমব্রম পিতার নাম: মারাং হেমব্রম বাড়ির নং : এন এইচ এন বয়স : 30 লিঙ্গ : মহিলা	ফটো উপলব্ধ
607	WZJ1273838	নাম : রঞ্জিত টুডু পিতার নাম: চুডুকা টুডু বাড়ির নং : 272 বয়স : 32 লিঙ্গ : পুরুষ	ফটো উপলব্ধ	608	WZJ0804849	নাম : সাজলী টুডু স্বামীর নাম: সুকোল হেমব্রম বাড়ির নং : n0092 বয়স : 62 লিঙ্গ : মহিলা	ফটো উপলব্ধ	609	WZJ1603893	নাম : লক্ষন মাউী পিতার নাম: ফাগু মাউী বাড়ির নং : 97 বয়স : 34 লিঙ্গ : পুরুষ	ফটো উপলব্ধ
610	WB/07/045/294339	নাম : মরিয়ম কিঙ্ক স্বামীর নাম: অর্জুন টুডু বাড়ির নং : n0002 বয়স : 56 লিঙ্গ : মহিলা	ফটো উপলব্ধ	611	WZJ2324036	নাম : সুদিন হেমব্রম পিতার নাম: সুকোল হেমব্রম বাড়ির নং : এন0092 বয়স : 23 লিঙ্গ : পুরুষ	ফটো উপলব্ধ	612	WZJ1491612	নাম : লক্ষী হাঁসদা স্বামীর নাম: রঞ্জিত টুডু বাড়ির নং : 272 বয়স : 28 লিঙ্গ : মহিলা	ফটো উপলব্ধ
613	WB/07/045/294359	নাম : মার্বি হেমব্রম পিতার নাম: চুণ্ডা বাড়ির নং : n0115 বয়স : 66 লিঙ্গ : পুরুষ	ফটো উপলব্ধ	614	WZJ1156835	নাম : সুব্রত সরকার পিতার নাম: শিশু সরকার বাড়ির নং : n0106 বয়স : 32 লিঙ্গ : পুরুষ	ফটো উপলব্ধ	615	WB/07/045/294337	নাম : শান্তি হেমব্রম স্বামীর নাম: চেডে বাড়ির নং : n0002 বয়স : 81 লিঙ্গ : মহিলা	ফটো উপলব্ধ
616	WZJ0065565	নাম : রিনা হেমব্রম পিতার নাম: সুকোল হেমব্রম বাড়ির নং : ফেফু বয়স : 37 লিঙ্গ : মহিলা	ফটো উপলব্ধ	617	WZJ1052455	নাম : সুধীর হেমব্রম পিতার নাম: লুথর হেমব্রম বাড়ির নং : n0106 বয়স : 32 লিঙ্গ : পুরুষ	ফটো উপলব্ধ	618	JSL1288463	নাম : বিটিয়ে স্বামীর নাম: লুথর বাড়ির নং : n0106 বয়স : 51 লিঙ্গ : মহিলা	ফটো উপলব্ধ
619	JSL2677680	নাম : সাগরাম হেমব্রম পিতার নাম: চুণ্ডা বাড়ির নং : n0115 বয়স : 61 লিঙ্গ : পুরুষ	ফটো উপলব্ধ	620	WZJ2324481	নাম : অজিত টুডু পিতার নাম: ঞ্গেশ টুডু বাড়ির নং : এন0110 বয়স : 23 লিঙ্গ : পুরুষ	ফটো উপলব্ধ	621	WZJ2256444	নাম : লতিকা টুডু পিতার নাম: অর্জুন টুডু বাড়ির নং : ঝাড়পুকুরিয়া বয়স : 24 লিঙ্গ : মহিলা	ফটো উপলব্ধ
622	WZJ1764422	নাম : সারথি টুডু স্বামীর নাম: রঞ্জিত মুর্মু বাড়ির নং : N0002 বয়স : 26 লিঙ্গ : মহিলা	ফটো উপলব্ধ	623	WZJ2124493	নাম : তালা টুডু স্বামীর নাম: মার্বি বাড়ির নং : n0115 বয়স : 57 লিঙ্গ : মহিলা	ফটো উপলব্ধ	624	WZJ2041275	নাম : প্রদীপ হেমব্রম পিতার নাম: মার্বী হেমব্রম বাড়ির নং : N0115 বয়স : 25 লিঙ্গ : পুরুষ	ফটো উপলব্ধ
625	JSL1287085	নাম : সুকোল হেমব্রম পিতার নাম: ভাদো বাড়ির নং : n0092 বয়স : 71 লিঙ্গ : পুরুষ	ফটো উপলব্ধ	626	JSL1292655	নাম : লখীরাম হেমব্রম পিতার নাম: লক্ষন বাড়ির নং : 0138 বয়স : 71 লিঙ্গ : পুরুষ	ফটো উপলব্ধ	627	WZJ1403203	নাম : সুরেশ্বানী মুর্মু স্বামীর নাম: সাগরাম মুর্মু বাড়ির নং : n0115 বয়স : 51 লিঙ্গ : মহিলা	ফটো উপলব্ধ
628	WZJ2382695	নাম : বিশ্বজীত হেমব্রম পিতার নাম: সাগরাম হেমব্রম বাড়ির নং : এন0115 বয়স : 21 লিঙ্গ : পুরুষ	ফটো উপলব্ধ	629	WZJ1052489	নাম : সুজিত হেমব্রম পিতার নাম: যোগেন হেমব্রম বাড়ির নং : n0106 বয়স : 33 লিঙ্গ : পুরুষ	ফটো উপলব্ধ	630	WB/07/045/294050	নাম : লক্ষী হেমব্রম স্বামীর নাম: গনেশ টুডু বাড়ির নং : n0110 বয়স : 51 লিঙ্গ : মহিলা	ফটো উপলব্ধ

631 নাম : লক্ষ্মী রায় পিতার নাম: সুশীল রায় বাড়ির নং : 13 বয়স : 26 লিঙ্গ : মহিলা	YTU2042166 ফটো উপলব্ধ	632 নাম : লিপি মন্ডল পিতার নাম: শ্যামল মন্ডল বাড়ির নং : 035 বয়স : 25 লিঙ্গ : মহিলা	YTU2084572 ফটো উপলব্ধ	633 নাম : বাসন্তী কিস্কু স্বামীর নাম: সৃজন মাউী বাড়ির নং : 80 বয়স : 25 লিঙ্গ : মহিলা	WZJ2399301 ফটো উপলব্ধ
634 নাম : বিশ্বজিত মার্ভি পিতার নাম: মন্ডল মার্ভি বাড়ির নং : এন0141 বয়স : 25 লিঙ্গ : পুরুষ	WZJ2410678 ফটো উপলব্ধ	635 নাম : শিবলাল কিস্কু পিতার নাম: প্রধান কিস্কু বাড়ির নং : এন0100 বয়স : 23 লিঙ্গ : পুরুষ	WZJ2410686 ফটো উপলব্ধ	636 নাম : শ্রীনাথ সরেন পিতার নাম: খেলন সরেন বাড়ির নং : এন0094 বয়স : 20 লিঙ্গ : পুরুষ	WZJ2411882 ফটো উপলব্ধ
637 নাম : মাইনো হেমরম স্বামীর নাম: অবিনাশ মার্ভি বাড়ির নং : এন0088 বয়স : 30 লিঙ্গ : মহিলা	WZJ2412120 ফটো উপলব্ধ	638 নাম : চন্দন কিস্কু পিতার নাম: মৃত- মুন্সী কিস্কু বাড়ির নং : এন0100 বয়স : 23 লিঙ্গ : পুরুষ	WZJ2412161 ফটো উপলব্ধ	639 নাম : কমলি মার্ভি পিতার নাম: মৃত- দীনেশ মার্ভি বাড়ির নং : এন0087 বয়স : 24 লিঙ্গ : মহিলা	WZJ2412195 ফটো উপলব্ধ
640 নাম : কিসান মার্ভি পিতার নাম: মঙ্গল মার্ভি বাড়ির নং : এন0099 বয়স : 19 লিঙ্গ : পুরুষ	WZJ2413201 ফটো উপলব্ধ	641 নাম : দেবতী রাজবংশী স্বামীর নাম: বিধান রাজবংশী বাড়ির নং : এন0008 বয়স : 23 লিঙ্গ : মহিলা	WZJ2413516 ফটো উপলব্ধ	642 নাম : বিশ্বজিত রাজবংশী পিতার নাম: ষষ্ঠী রাজবংশী বাড়ির নং : এন0011 বয়স : 20 লিঙ্গ : পুরুষ	WZJ2415875 ফটো উপলব্ধ
643 নাম : ধীরাজ সরকার পিতার নাম: নিবির সরকার বাড়ির নং : এন0061 বয়স : 19 লিঙ্গ : পুরুষ	WZJ2415883 ফটো উপলব্ধ	644 নাম : জয়শ্রী মণ্ডল স্বামীর নাম: অক্ষয় সরকার বাড়ির নং : এন0031 বয়স : 22 লিঙ্গ : মহিলা	WZJ2415891 ফটো উপলব্ধ	645 নাম : সস্তিকা সরকার পিতার নাম: অতুল সরকার বাড়ির নং : এন0056 বয়স : 19 লিঙ্গ : মহিলা	WZJ2416295 ফটো উপলব্ধ
646 নাম : সম্পা হেমব্রম পিতার নাম: কানহু হেমব্রম বাড়ির নং : 77 বয়স : 20 লিঙ্গ : মহিলা	WZJ2402972 ফটো উপলব্ধ	647 নাম : ফিলিপ কিস্কু পিতার নাম: সমাই কিস্কু বাড়ির নং : এন0100 বয়স : 19 লিঙ্গ : পুরুষ	WZJ2403442 ফটো উপলব্ধ	648 নাম : নিসান মার্ভি পিতার নাম: মঙ্গল মার্ভি বাড়ির নং : এন0056 বয়স : 24 লিঙ্গ : পুরুষ	WZJ2429066 ফটো উপলব্ধ
649 নাম : ননী সরকার পিতার নাম: সুকুমার সরকার বাড়ির নং : এন0024 বয়স : 22 লিঙ্গ : পুরুষ	WZJ2431252 ফটো উপলব্ধ	650 নাম : ভূমিকা সরকার পিতার নাম: পাটল সরকার বাড়ির নং : এন0048 বয়স : 20 লিঙ্গ : মহিলা	WZJ2434041 ফটো উপলব্ধ	651 নাম : প্রোভাস মুর্মু পিতার নাম: সংজীলা মুর্মু বাড়ির নং : ডব্লিউবিজি বয়স : 25 লিঙ্গ : পুরুষ	WZJ2435345 ফটো উপলব্ধ
652 নাম : প্রসেনজিৎ মার্ভি পিতার নাম: মন্ডল মার্ভি বাড়ির নং : n0087 বয়স : 22 লিঙ্গ : পুরুষ	WZJ2437499 ফটো উপলব্ধ				





653	1	WZJ2451516
নাম : সাগর সরকার পিতার নাম: ধনঞ্জয় সরকার বাড়ির নং : ঝারপুকুরিয়া বয়স : 18 লিঙ্গ : পুরুষ		
ফটো উপলব্ধ		

654	1	WZJ2456267
নাম : অম্বিকা সরকার পিতার নাম: কল্যাণ কুমার সরকার বাড়ির নং : এন97 বয়স : 18 লিঙ্গ : মহিলা		
ফটো উপলব্ধ		

655	1	WZJ2456523
নাম : সৌরভ সরকার পিতার নাম: লেট জিতেন সরকার বাড়ির নং : ঝাড়পুকুরিয়া বয়স : 19 লিঙ্গ : পুরুষ		
ফটো উপলব্ধ		

656	1	WZJ2457943
নাম : কাবেরী সাহা পিতার নাম: রিফু সাহা বাড়ির নং : বয়স : 20 লিঙ্গ : মহিলা		
ফটো উপলব্ধ		

657	1	WZJ2473346
নাম : নমিতা সরকার (মন্ডল) পিতার নাম: সুভাষ সরকার বাড়ির নং : ঝারপুকুরিয়া বয়স : 29 লিঙ্গ : মহিলা		
ফটো উপলব্ধ		

নির্বাচক সংখ্যার সারসংক্ষেপ :

A) নির্বাচকের সংখ্যা :

	নির্বাচক তালিকার প্রকৃতি	নির্বাচক তালিকার পরিচিতি :	নির্বাচকের সংখ্যা :				
			পুরুষ	মহিলা	তৃতীয় লিঙ্গ	মোট	
I	মূল তালিকা	মূল তালিকা	বিশেষ নিবিড় সংশোধন ২০২৬ এর চূড়ান্ত ভোটার তালিকার সহিত 06-04-2026 তারিখ অবধি সংশোধিত নির্বাচক তালিকা	331	321	0	652
II	1- সংযোজন তালিকা	সংযোজনী 1	বিশেষ সংক্ষিপ্ত সংশোধন 2026	0	0	0	0
		সংযোজনী 2	ধারাবাহিক সংশোধন 2026	2	3	0	5
			মোট	2	3	0	5
III	2- বিয়োজন তালিকা	সংযোজনী 1	বিশেষ সংক্ষিপ্ত সংশোধন 2026	0	0	0	0
		সংযোজনী 2	ধারাবাহিক সংশোধন 2026	0	0	0	0
			মোট	0	0	0	0
IV	'লিঙ্গ ক্ষেত্রের' পরিবর্তনের কারণে পার্থক্য			0	0	0	0
V	বিচারপ্রক্রিয়ার অধীনস্থ			0	0	0	0
VI	বিচার বিভাগীয় আধিকারিক কর্তৃক বিচারপূর্বক নিষ্পত্তির পর বিয়োজিত			0	0	0	0
নির্বাচকের মোট সংখ্যা (I+II-III+IV-V-VI)				333	324	0	657

B) ক্রটি সংশোধনের সংখ্যা :

নির্বাচক তালিকার প্রকৃতি	নির্বাচক তালিকার পরিচিতি :	ক্রটি সংশোধনের সংখ্যা :
সংযোজনী 1	বিশেষ সংক্ষিপ্ত সংশোধন 2026	0
সংযোজনী 2	ধারাবাহিক সংশোধন 2026	0
	মোট	0

নির্বাচক নিবন্ধন আধিকারিকের স্বাক্ষর

E-মৃত, S-স্থানান্তরিত, R-একাধিকবার অন্তর্ভুক্ত, M-নিখোঁজ, Q-যোগ্য নহে