

নির্বাচক তালিকা 2026 S25 পশ্চিমবঙ্গ



বিধানসভা নির্বাচনক্ষেত্রের নং, নাম ও সংরক্ষণের স্থিতি : 50 - মালদহ (তপশীলি জাতি)		অংশ নং : 35																			
বিধানসভা নির্বাচনক্ষেত্রটি যে লোকসভা নির্বাচনক্ষেত্রের / ক্ষেত্রসমূহের অন্তর্ভুক্ত তার নং, নাম ও সংরক্ষণ স্থিতি : 7 - মালদহ উত্তর (সাধারণ)																					
1. সংশোধনের পূর্ণ বিবরণ																					
সংশোধনের বৎসর :	2026	নির্বাচক তালিকার পরিচিতি :																			
ভিত্তি তারিখ :	01-01-2026	বিশেষ নিবিড় সংশোধন ২০২৬ এর চূড়ান্ত ভোটার তালিকার সহিত 06-04-2026 তারিখ অবধি সংশোধিত নির্বাচক তালিকা																			
সংশোধনের প্রকৃতি :	ধারাবাহিক সংশোধন 2026																				
প্রকাশনার তারিখ :	06-04-2026																				
2. অংশ ও নির্বাচনী এলাকার পূর্ণ বিবরণ :																					
অংশের ভাগ নং ও নাম :																					
1-যাদুপুর, 2-উত্তর শিমুলচাব, 3-দক্ষিণ শিমুল চাব, 4-শ্রীরামপুর, 5-মিশন রোড 6-কালীতলা	<table border="1" style="width: 100%; border-collapse: collapse;"> <tr> <td style="width: 50%;">প্রধান শহর/গ্রাম</td> <td>: যদুপুর</td> </tr> <tr> <td>ওয়ার্ড</td> <td>:</td> </tr> <tr> <td>থানা</td> <td>: মালদহ</td> </tr> <tr> <td>গ্রাম পঞ্চায়েত</td> <td>: ভাবুক</td> </tr> <tr> <td>ব্লক</td> <td>: গুলু মালদহ</td> </tr> <tr> <td>মহকুমা</td> <td>: মালদহ সদর</td> </tr> <tr> <td>জেলা</td> <td>: মালদহ</td> </tr> <tr> <td>পিন</td> <td>: 732128</td> </tr> </table>					প্রধান শহর/গ্রাম	: যদুপুর	ওয়ার্ড	:	থানা	: মালদহ	গ্রাম পঞ্চায়েত	: ভাবুক	ব্লক	: গুলু মালদহ	মহকুমা	: মালদহ সদর	জেলা	: মালদহ	পিন	: 732128
প্রধান শহর/গ্রাম	: যদুপুর																				
ওয়ার্ড	:																				
থানা	: মালদহ																				
গ্রাম পঞ্চায়েত	: ভাবুক																				
ব্লক	: গুলু মালদহ																				
মহকুমা	: মালদহ সদর																				
জেলা	: মালদহ																				
পিন	: 732128																				
3. ভোট গ্রহন কেন্দ্রের পূর্ণ বিবরণ :																					
ভোট গ্রহন কেন্দ্রের নং, নাম :	ভোট গ্রহন কেন্দ্রের শ্রেণী :		গ্রামীণ																		
35 - শিমুলচাব প্রাইমারী স্কুল	এই অংশে সহায়ক ভোটগ্রহন কেন্দ্রের সংখ্যা		0																		
ভোট গ্রহন কেন্দ্রের ঠিকানা :	:																				
শিমুলচাব প্রাইমারী স্কুল, -, শিমুলচাব																					
4. নির্বাচকের সংখ্যা :																					
প্রথম ক্রমিক নং	শেষ ক্রমিক নং	মোট সংখ্যা																			
		পুরুষ	মহিলা	তৃতীয় লিঙ্গ	মোট																
1	866	399	464	0	863																

নির্বাচক নিবন্ধন আধিকারিকের স্বাক্ষর

Nazri Naksha



Google Map View

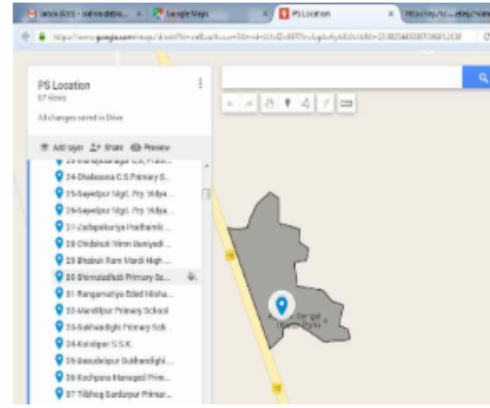

Polling Station Building Front View



Polling Station Front View



Cad View

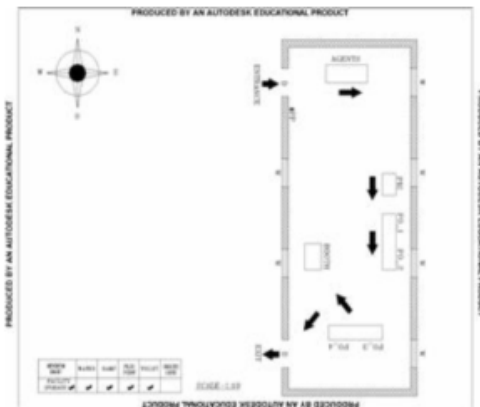

Key MAP View

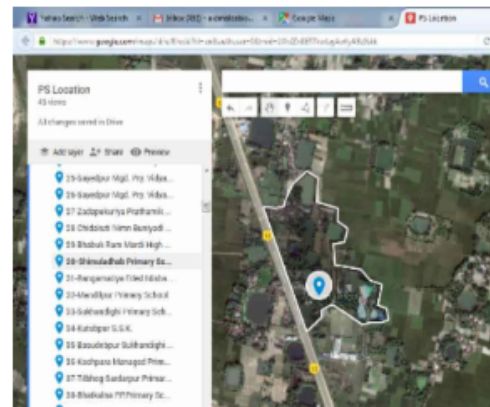

বিধানসভা নির্বাচনক্ষেত্রের নং, নাম : 50-মালদহ
ভাগ নং, নাম : 1-যাদুপুর,

1 নাম : পুষ্পজিত রাজবংশী পিতার নাম: চৈতন্য রাজবংশী বাড়ির নং : এন0040 বয়স : 23 লিঙ্গ : পুরুষ	WZJ2126803 ফটো উপলব্ধ	2 নাম : চৈতন্য রাজবংশী পিতার নাম: বিত বাড়ির নং : n0040 বয়স : 48 লিঙ্গ : পুরুষ	JSL1667021 ফটো উপলব্ধ	3 নাম : রেখা রাজবংশী স্বামীর নাম: চৈতন্য রাজবংশী বাড়ির নং : n0040 বয়স : 43 লিঙ্গ : মহিলা	JSL2227874 ফটো উপলব্ধ
4 নাম : খোকন রাজবংশী পিতার নাম: চৈতন্য রাজবংশী বাড়ির নং : এন0040 বয়স : 25 লিঙ্গ : পুরুষ	WZJ1812668 ফটো উপলব্ধ	5 নাম : অনামিকা কিঙ্ক স্বামীর নাম: শ্যাম হাঁসদা বাড়ির নং : এন এইচ এন বয়স : 24 লিঙ্গ : মহিলা	WZJ2126860 ফটো উপলব্ধ	6 নাম : হারু ঠাকুর পিতার নাম: তুরন্তি ঠাকুর বাড়ির নং : n0196 বয়স : 39 লিঙ্গ : পুরুষ	JSL2910859 ফটো উপলব্ধ
7 নাম : বাপি গিরি পিতার নাম: মধুসূদন গিরি বাড়ির নং : নতুন বয়স : 29 লিঙ্গ : পুরুষ	WZJ1604487 ফটো উপলব্ধ	8 নাম : অমল গিরি পিতার নাম: রাধেশ্যাম গিরি বাড়ির নং : n0196 বয়স : 45 লিঙ্গ : পুরুষ	JSL2910842 ফটো উপলব্ধ	9 নাম : মধুসূদন গিরি পিতার নাম: রাধেশ্যাম গিরি বাড়ির নং : নতুন বয়স : 29 লিঙ্গ : পুরুষ	WZJ1945765 ফটো উপলব্ধ
10 নাম : মিখায়েল চড়ে পিতার নাম: অনিল চড়ে বাড়ির নং : এন0083 বয়স : 22 লিঙ্গ : পুরুষ	WZJ2312353 ফটো উপলব্ধ	11 নাম : বালেক টুডু স্বামীর নাম: কোকিল হাঁসদা বাড়ির নং : ফু বয়স : 25 লিঙ্গ : মহিলা	WZJ2210425 ফটো উপলব্ধ	12 নাম : ভারতী টুডু স্বামীর নাম: জেঠা হেমরাম বাড়ির নং : এন0155 বয়স : 29 লিঙ্গ : মহিলা	WZJ1834282 ফটো উপলব্ধ
13 নাম : পরমেশ্বর বাক্কে পিতার নাম: মনু বাক্কে বাড়ির নং : এন এইচ এন বয়স : 23 লিঙ্গ : পুরুষ	WZJ2126910 ফটো উপলব্ধ	14 নাম : বাসবী মন্ডল ঠাকুর স্বামীর নাম: রাজু ঠাকুর বাড়ির নং : এন এইচ এন বয়স : 23 লিঙ্গ : মহিলা	WZJ2126886 ফটো উপলব্ধ	15 নাম : যমুনা মূর্খ স্বামীর নাম: রবীন্দ্র নাথ হেমরম বাড়ির নং : n0195 বয়স : 32 লিঙ্গ : মহিলা	WZJ1158096 ফটো উপলব্ধ
16 নাম : সাবিনা মূর্খ স্বামীর নাম: সিমন বেসরা বাড়ির নং : 76 বয়স : 31 লিঙ্গ : মহিলা	WZJ2126878 ফটো উপলব্ধ	17 নাম : মেনুকা মূর্খ পিতার নাম: বাবলাই মূর্খ বাড়ির নং : নিউ বয়স : 26 লিঙ্গ : মহিলা	WZJ1775568 ফটো উপলব্ধ	18 নাম : সান্তোনা মার্ভি স্বামীর নাম: সোনা কিঙ্ক বাড়ির নং : এন0138 বয়স : 28 লিঙ্গ : মহিলা	WZJ1834316 ফটো উপলব্ধ
19 নাম : মনিকা মার্ভি স্বামীর নাম: মোহন সরেন বাড়ির নং : এন এইচ এন বয়স : 26 লিঙ্গ : মহিলা	WZJ2126902 ফটো উপলব্ধ	20 নাম : মিনুকা মার্ভি স্বামীর নাম: তুফান মার্ভি বাড়ির নং : এন এইচ এন বয়স : 28 লিঙ্গ : মহিলা	WZJ2126894 ফটো উপলব্ধ	21 নাম : পঞ্চমী মার্ভি পিতার নাম: বিদ্যা মার্ভি বাড়ির নং : ফু বয়স : 22 লিঙ্গ : মহিলা	WZJ2210342 ফটো উপলব্ধ
22 নাম : প্রিয়াঙ্কা মার্ভি পিতার নাম: বিদ্যা মার্ভি বাড়ির নং : ফু বয়স : 22 লিঙ্গ : মহিলা	WZJ2210318 ফটো উপলব্ধ	23 নাম : ক্রমা রাজবংশী স্বামীর নাম: পবিত্র রাজবংশী বাড়ির নং : n0023 বয়স : 34 লিঙ্গ : মহিলা	WZJ1158062 ফটো উপলব্ধ	24 নাম : রানী রাজবংশী স্বামীর নাম: রাজবংশী বাড়ির নং : n0024 বয়স : 57 লিঙ্গ : মহিলা	WB/07/045/279051 ফটো উপলব্ধ
25 নাম : দীপক রাজবংশী পিতার নাম: রবি রাজবংশী বাড়ির নং : এন0044 বয়স : 25 লিঙ্গ : পুরুষ	WZJ1812585 ফটো উপলব্ধ	26 নাম : তোস রাজবংশী স্বামীর নাম: বিনন রাজবংশী বাড়ির নং : n0029 বয়স : 62 লিঙ্গ : মহিলা	JSL3066313 ফটো উপলব্ধ	27 নাম : সাগর রাজবংশী পিতার নাম: বাবলু রাজবংশী বাড়ির নং : ফু বয়স : 24 লিঙ্গ : পুরুষ	WZJ2045656 ফটো উপলব্ধ
28 নাম : চাঁন্দা রাজবংশী পিতার নাম: ধপু রাজবংশী বাড়ির নং : n0009 বয়স : 44 লিঙ্গ : পুরুষ	JSL2227981 ফটো উপলব্ধ	29 নাম : চঞ্চল রাজবংশী পিতার নাম: খগেন রাজবংশী বাড়ির নং : n0024 বয়স : 59 লিঙ্গ : পুরুষ	WB/07/045/279050 ফটো উপলব্ধ	30 নাম : মিনতি রাজবংশী স্বামীর নাম: মনু রাজবংশী বাড়ির নং : n0005 বয়স : 66 লিঙ্গ : মহিলা	WZJ2325660 ফটো উপলব্ধ



বিধানসভা নির্বাচনক্ষেত্রের নং, নাম : 50-মালদহ
ভাগ নং, নাম : 1-যাদুপুর,

31	WZJ2191807	নাম : ফেলো রাজবংশী স্বামীর নাম: নির্মল রাজবংশী বাড়ির নং : n0001 বয়স : 61 লিঙ্গ : মহিলা	ফটো উপলব্ধ	32	WB/07/045/279106	নাম : দিলীপ রাজবংশী পিতার নাম: উপেন রাজবংশী বাড়ির নং : n0055 বয়স : 47 লিঙ্গ : পুরুষ	ফটো উপলব্ধ	33	JSL1343821	নাম : রূপালী রাজবংশী স্বামীর নাম: বাবল রাজবংশী বাড়ির নং : n0006 বয়স : 47 লিঙ্গ : মহিলা	ফটো উপলব্ধ
34	WZJ0070243	নাম : সন্দীপ রাজবংশী পিতার নাম: টেপক রাজবংশী বাড়ির নং : n0008 বয়স : 39 লিঙ্গ : পুরুষ	ফটো উপলব্ধ	35	WZJ1404078	নাম : মিনতি মার্ডি স্বামীর নাম: বিপল হাঁসদা বাড়ির নং : n0006 বয়স : 29 লিঙ্গ : মহিলা	ফটো উপলব্ধ	36	WB/07/045/279018	নাম : রূপালী রাজবংশী স্বামীর নাম: বিত্ত রাজবংশী বাড়ির নং : n0006 বয়স : 51 লিঙ্গ : মহিলা	ফটো উপলব্ধ
37	JSL1665082	নাম : টিম রাজবংশী স্বামীর নাম: পুলিন রাজবংশী বাড়ির নং : n0011 বয়স : 66 লিঙ্গ : মহিলা	ফটো উপলব্ধ	38	WZJ1158112	নাম : কৃষ্ণা রাজবংশী পিতার নাম: কমল রাজবংশী বাড়ির নং : n0003 বয়স : 32 লিঙ্গ : মহিলা	ফটো উপলব্ধ	39	WZJ0825687	নাম : সোমা সরকার রাজবংশী স্বামীর নাম: প্রতাপ রাজবংশী বাড়ির নং : n0001 বয়স : 36 লিঙ্গ : মহিলা	ফটো উপলব্ধ
40	WZJ1764489	নাম : দীপক রাজবংশী মায়ের নাম: কল্পনা রাজবংশী বাড়ির নং : N0046 বয়স : 26 লিঙ্গ : পুরুষ	ফটো উপলব্ধ	41	WZJ1841030	নাম : রুমা রাজবংশী পিতার নাম: বিনয় রাজবংশী বাড়ির নং : নং53 বয়স : 26 লিঙ্গ : মহিলা	ফটো উপলব্ধ	42	WZJ1720648	নাম : শিবাদেব রাজবংশী পিতার নাম: বিত্ত রাজবংশী বাড়ির নং : N0006 বয়স : 26 লিঙ্গ : পুরুষ	ফটো উপলব্ধ
43	WZJ1720622	নাম : সোমা রাজবংশী পিতার নাম: কমল রাজবংশী বাড়ির নং : N0003 বয়স : 26 লিঙ্গ : মহিলা	ফটো উপলব্ধ	44	WZJ1720440	নাম : প্রশান্ত রাজবংশী পিতার নাম: বিশ্বনাথ রাজবংশী বাড়ির নং : n0043 বয়স : 26 লিঙ্গ : পুরুষ	ফটো উপলব্ধ	45	WZJ0825703	নাম : ধনঞ্জয় রাজবংশী পিতার নাম: বিনন রাজবংশী বাড়ির নং : 28 বয়স : 35 লিঙ্গ : পুরুষ	ফটো উপলব্ধ
46	WB/07/045/279039	নাম : মদন রাজবংশী পিতার নাম: তবি রাজবংশী বাড়ির নং : n0032 বয়স : 63 লিঙ্গ : পুরুষ	ফটো উপলব্ধ	47	WZJ0070334	নাম : মহাদেব রাজবংশী পিতার নাম: বৃথুয়া রাজবংশী বাড়ির নং : n0036 বয়স : 38 লিঙ্গ : পুরুষ	ফটো উপলব্ধ	48	WZJ0753392	নাম : গোবিন্দ রাজবংশী পিতার নাম: যষ্টী রাজবংশী বাড়ির নং : n0051 বয়স : 36 লিঙ্গ : পুরুষ	ফটো উপলব্ধ
49	WZJ1492743	নাম : রুশ্মা রাজবংশী পিতার নাম: গনেশ রাজবংশী বাড়ির নং : n0012 বয়স : 29 লিঙ্গ : মহিলা	ফটো উপলব্ধ	50	WZJ1492735	নাম : পূর্ণিমা বর্মন (রাজবংশী) স্বামীর নাম: সন্দীপ রাজবংশী বাড়ির নং : n0008 বয়স : 33 লিঙ্গ : মহিলা	ফটো উপলব্ধ	51	WZJ0825653	নাম : অজয় রাজবংশী পিতার নাম: সুবল রাজবংশী বাড়ির নং : n0028 বয়স : 34 লিঙ্গ : পুরুষ	ফটো উপলব্ধ
52	WB/07/045/279049	নাম : শঙ্কর রাজবংশী পিতার নাম: ভেদল রাজবংশী বাড়ির নং : n0027 বয়স : 57 লিঙ্গ : পুরুষ	ফটো উপলব্ধ	53	WB/07/045/279083	নাম : মালতী রাজবংশী স্বামীর নাম: বিমল রাজবংশী বাড়ির নং : n0026 বয়স : 56 লিঙ্গ : মহিলা	ফটো উপলব্ধ	54	WB/07/045/279082	নাম : বিমল রাজবংশী পিতার নাম: ভেদল রাজবংশী বাড়ির নং : n0026 বয়স : 59 লিঙ্গ : পুরুষ	ফটো উপলব্ধ
55	WB/07/045/279038	নাম : কুন্তি রাজবংশী স্বামীর নাম: মোহন রাজবংশী বাড়ির নং : n0033 বয়স : 58 লিঙ্গ : মহিলা	ফটো উপলব্ধ	56	JSL3066297	নাম : মালতী রাজবংশী স্বামীর নাম: বৃথুয়া রাজবংশী বাড়ির নং : n0036 বয়স : 61 লিঙ্গ : মহিলা	ফটো উপলব্ধ	57	WB/07/045/279085	নাম : ডুমো রাজবংশী স্বামীর নাম: জোল রাজবংশী বাড়ির নং : n0051 বয়স : 77 লিঙ্গ : মহিলা	ফটো উপলব্ধ
58	WZJ2264430	নাম : মনোজ রাজবংশী পিতার নাম: কৃষ্ণ রাজবংশী বাড়ির নং : নং0188 বয়স : 21 লিঙ্গ : পুরুষ	ফটো উপলব্ধ	59	WZJ1720432	নাম : উপন রাজবংশী পিতার নাম: বিন্দু রাজবংশী বাড়ির নং : n0035 বয়স : 26 লিঙ্গ : পুরুষ	ফটো উপলব্ধ	60	WZJ0070458	নাম : বানী রাজবংশী স্বামীর নাম: বন্ধিম রাজবংশী বাড়ির নং : n0047 বয়স : 38 লিঙ্গ : মহিলা	ফটো উপলব্ধ

বিধানসভা নির্বাচনক্ষেত্রের নং, নাম : 50-মালদহ
ভাগ নং, নাম : 1-যাদুপুর,

61	JSL1662980	নাম : পেন্দু রাজবংশী পিতার নাম: নবানু রাজবংশী বাড়ির নং : n0006 বয়স : 50 লিঙ্গ : পুরুষ	ফটো উপলব্ধ	62	WZJ1732387	নাম : শিউলি সরকার স্বামীর নাম: রহিত রাজবংশী বাড়ির নং : N0003 বয়স : 26 লিঙ্গ : মহিলা	ফটো উপলব্ধ	63	JSL0380477	নাম : পুষ্পা রাজবংশী স্বামীর নাম: নিসন রাজবংশী বাড়ির নং : n0035 বয়স : 59 লিঙ্গ : মহিলা	ফটো উপলব্ধ
64	WZJ1604503	নাম : ধনঞ্জয় রাজবংশী পিতার নাম: গোপেন রাজবংশী বাড়ির নং : no054 বয়স : 27 লিঙ্গ : পুরুষ	ফটো উপলব্ধ	65	WB/07/045/279140	নাম : সরলা রাজবংশী স্বামীর নাম: বিজয় রাজবংশী বাড়ির নং : n0047 বয়স : 64 লিঙ্গ : মহিলা	ফটো উপলব্ধ	66	WZJ0070102	নাম : রাজীব রাজবংশী পিতার নাম: নয়ন রাজবংশী বাড়ির নং : n0046 বয়স : 39 লিঙ্গ : পুরুষ	ফটো উপলব্ধ
67	JSL2227965	নাম : প্রতুল রাজবংশী পিতার নাম: নির্মল রাজবংশী বাড়ির নং : n0052 বয়স : 44 লিঙ্গ : পুরুষ	ফটো উপলব্ধ	68	WZJ0069567	নাম : মায়াজ রাজবংশী স্বামীর নাম: অতুল রাজবংশী বাড়ির নং : n0052 বয়স : 41 লিঙ্গ : মহিলা	ফটো উপলব্ধ	69	JSL2227973	নাম : কবিতা রাজবংশী স্বামীর নাম: বিন্দু রাজবংশী বাড়ির নং : n0035 বয়স : 43 লিঙ্গ : মহিলা	ফটো উপলব্ধ
70	JSL2667475	নাম : সাবিত্রী রাজবংশী স্বামীর নাম: গোকুল রাজবংশী বাড়ির নং : n0051 বয়স : 44 লিঙ্গ : মহিলা	ফটো উপলব্ধ	71	WB/07/045/279086	নাম : ষষ্ঠী রাজবংশী পিতার নাম: জলু রাজবংশী বাড়ির নং : n0051 বয়স : 63 লিঙ্গ : পুরুষ	ফটো উপলব্ধ	72	WZJ0070318	নাম : রাজকুমার রাজবংশী পিতার নাম: মনু রাজবংশী বাড়ির নং : n0005 বয়স : 40 লিঙ্গ : পুরুষ	ফটো উপলব্ধ
73	WZJ2325678	নাম : মনটু রাজবংশী পিতার নাম: ডেবা রাজবংশী বাড়ির নং : n0005 বয়স : 71 লিঙ্গ : পুরুষ	ফটো উপলব্ধ	74	JSL2910420	নাম : প্রতাপ রাজবংশী পিতার নাম: নির্মল রাজবংশী বাড়ির নং : n0001 বয়স : 39 লিঙ্গ : পুরুষ	ফটো উপলব্ধ	75	WZJ2045458	নাম : বনশ্রী রাজবংশী পিতার নাম: উদেশ রাজবংশী বাড়ির নং : নং 0011 বয়স : 24 লিঙ্গ : মহিলা	ফটো উপলব্ধ
76	WB/07/045/279052	নাম : কমেপশ রাজবংশী পিতার নাম: খগেন রাজবংশী বাড়ির নং : n0025 বয়স : 56 লিঙ্গ : পুরুষ	ফটো উপলব্ধ	77	WB/07/045/279117	নাম : বাতাসু রাজবংশী পিতার নাম: যফন রাজবংশী বাড়ির নং : n0057 বয়স : 72 লিঙ্গ : পুরুষ	ফটো উপলব্ধ	78	WZJ1158039	নাম : অশোক রাজবংশী পিতার নাম: বীরেন রাজবংশী বাড়ির নং : n0055 বয়স : 31 লিঙ্গ : পুরুষ	ফটো উপলব্ধ
79	WZJ1812346	নাম : মিলন রাজবংশী পিতার নাম: বিচানু রাজবংশী বাড়ির নং : এন0038 বয়স : 69 লিঙ্গ : পুরুষ	ফটো উপলব্ধ	80	JSL1342930	নাম : উপেন রাজবংশী পিতার নাম: ধপু রাজবংশী বাড়ির নং : n0009 বয়স : 53 লিঙ্গ : পুরুষ	ফটো উপলব্ধ	81	WZJ0748640	নাম : তুষ্টি রাজবংশী স্বামীর নাম: অমর সরকার বাড়ির নং : n0199 বয়স : 35 লিঙ্গ : মহিলা	ফটো উপলব্ধ
82	WZJ1945773	নাম : করুনা রাজবংশী পিতার নাম: নমিলা রাজবংশী বাড়ির নং : n0039 বয়স : 54 লিঙ্গ : পুরুষ	ফটো উপলব্ধ	83	JSL1344555	নাম : জয়ন্তী রাজবংশী স্বামীর নাম: নকুল রাজবংশী বাড়ির নং : n0051 বয়স : 44 লিঙ্গ : মহিলা	ফটো উপলব্ধ	84	WB/07/045/279118	নাম : নত রাজবংশী স্বামীর নাম: বাতাসু রাজবংশী বাড়ির নং : n0057 বয়স : 65 লিঙ্গ : মহিলা	ফটো উপলব্ধ
85	JSL2910446	নাম : পম্পা রাজবংশী স্বামীর নাম: দিলীপ রাজবংশী বাড়ির নং : n0055 বয়স : 39 লিঙ্গ : মহিলা	ফটো উপলব্ধ	86	JSL2228054	নাম : শ্যামল রাজবংশী পিতার নাম: ভাদরু রাজবংশী বাড়ির নং : n0055 বয়স : 42 লিঙ্গ : পুরুষ	ফটো উপলব্ধ	87	WZJ1492685	নাম : রুপিকা রাজবংশী স্বামীর নাম: দুলাল রাজবংশী বাড়ির নং : n0022 বয়স : 30 লিঙ্গ : মহিলা	ফটো উপলব্ধ
88	WZJ1053511	নাম : স্বপ্না রাজবংশী স্বামীর নাম: রাজীব রাজবংশী বাড়ির নং : n0046 বয়স : 36 লিঙ্গ : মহিলা	ফটো উপলব্ধ	89	WB/07/045/279044	নাম : আরতী রাজবংশী স্বামীর নাম: আমিন রাজবংশী বাড়ির নং : n0030 বয়স : 66 লিঙ্গ : মহিলা	ফটো উপলব্ধ	90	WZJ0069716	নাম : বিশদা রাজবংশী স্বামীর নাম: চারু রাজবংশী বাড়ির নং : 66 বয়স : 41 লিঙ্গ : মহিলা	ফটো উপলব্ধ

বিধানসভা নির্বাচনকেন্দ্রের নং, নাম : 50-মালদহ
ভাগ নং, নাম : 1-যাদুপুর,

91	JSL2228039	নাম : শর্মিলা রাজবংশী স্বামীর নাম: গোপাল রাজবংশী বাড়ির নং : n0041 বয়স : 44 লিঙ্গ : মহিলা	ফটো উপলব্ধ	92	WB/07/045/279069	নাম : ভূষণ রাজবংশী পিতার নাম: চোর রাজবংশী বাড়ির নং : n0041 বয়স : 79 লিঙ্গ : পুরুষ	ফটো উপলব্ধ	93	WZJ1053545	নাম : পিংকী সরকার (রাজবংশী) স্বামীর নাম: স্বপন রাজবংশী বাড়ির নং : n0053 বয়স : 34 লিঙ্গ : মহিলা	ফটো উপলব্ধ
94	WB/07/045/279078	নাম : গনেশ রাজবংশী পিতার নাম: বিচন রাজবংশী বাড়ির নং : n0037 বয়স : 63 লিঙ্গ : পুরুষ	ফটো উপলব্ধ	95	WZJ1275411	নাম : শেফালী রাজবংশী স্বামীর নাম: মহাদেব রাজবংশী বাড়ির নং : n0036 বয়স : 30 লিঙ্গ : মহিলা	ফটো উপলব্ধ	96	WB/07/045/279087	নাম : কস্তুরী রাজবংশী স্বামীর নাম: যশী রাজবংশী বাড়ির নং : n0051 বয়স : 60 লিঙ্গ : মহিলা	ফটো উপলব্ধ
97	JSL2667467	নাম : গোকুল রাজবংশী পিতার নাম: জল রাজবংশী বাড়ির নং : n0051 বয়স : 60 লিঙ্গ : পুরুষ	ফটো উপলব্ধ	98	WZJ0069898	নাম : বিশখা রাজবংশী স্বামীর নাম: করুনা রাজবংশী বাড়ির নং : n0039 বয়স : 35 লিঙ্গ : মহিলা	ফটো উপলব্ধ	99	JSL1665355	নাম : বিন্দু রাজবংশী পিতার নাম: নিশন রাজবংশী বাড়ির নং : n0035 বয়স : 47 লিঙ্গ : পুরুষ	ফটো উপলব্ধ
100	WB/07/045/279053	নাম : রীন রাজবংশী স্বামীর নাম: কমেপশ রাজবংশী বাড়ির নং : n0025 বয়স : 54 লিঙ্গ : মহিলা	ফটো উপলব্ধ	101	WZJ1812643	নাম : বেবিকা রাজবংশী পিতার নাম: কুলেশ রাজবংশী বাড়ির নং : এন0012 বয়স : 26 লিঙ্গ : মহিলা	ফটো উপলব্ধ	102	WB/07/045/279047	নাম : সুবল রাজবংশী পিতার নাম: ডেদলু রাজবংশী বাড়ির নং : n0028 বয়স : 65 লিঙ্গ : পুরুষ	ফটো উপলব্ধ
103	WZJ2316842	নাম : টেপকু রাজবংশী পিতার নাম: রাজেন রাজবংশী বাড়ির নং : n0008 বয়স : 61 লিঙ্গ : পুরুষ	ফটো উপলব্ধ	104	WZJ1720515	নাম : প্রতিমা রাজবংশী স্বামীর নাম: পুতুল রাজবংশী বাড়ির নং : 0316 বয়স : 35 লিঙ্গ : মহিলা	ফটো উপলব্ধ	105	WB/07/045/279094	নাম : কান্তি রাজবংশী স্বামীর নাম: সুভাষ রাজবংশী বাড়ির নং : n0053 বয়স : 55 লিঙ্গ : মহিলা	ফটো উপলব্ধ
106	WB/07/045/279090	নাম : জলি রাজবংশী স্বামীর নাম: নিমাল রাজবংশী বাড়ির নং : n0052 বয়স : 73 লিঙ্গ : মহিলা	ফটো উপলব্ধ	107	WZJ1876002	নাম : সুলেন সরকার পিতার নাম: উপেন সরকার বাড়ির নং : n0055 বয়স : 55 লিঙ্গ : পুরুষ	ফটো উপলব্ধ	108	WB/07/045/279084	নাম : জেলু রাজবংশী পিতার নাম: তফা রাজবংশী বাড়ির নং : n0051 বয়স : 82 লিঙ্গ : পুরুষ	ফটো উপলব্ধ
109	JSL2667459	নাম : সাবিত্রী রাজবংশী স্বামীর নাম: রবি রাজবংশী বাড়ির নং : n0044 বয়স : 44 লিঙ্গ : মহিলা	ফটো উপলব্ধ	110	WB/07/045/279137	নাম : দীপো রাজবংশী স্বামীর নাম: তোতা রাজবংশী বাড়ির নং : n0034 বয়স : 79 লিঙ্গ : মহিলা	ফটো উপলব্ধ	111	WB/07/045/279064	নাম : মালতী রাজবংশী স্বামীর নাম: মুকুল রাজবংশী বাড়ির নং : n0050 বয়স : 57 লিঙ্গ : মহিলা	ফটো উপলব্ধ
112	WZJ0753400	নাম : বাসুদেব রাজবংশী পিতার নাম: বিজয় রাজবংশী বাড়ির নং : n0047 বয়স : 39 লিঙ্গ : পুরুষ	ফটো উপলব্ধ	113	WZJ0070094	নাম : নিমতি রাজবংশী স্বামীর নাম: চন্দন রাজবংশী বাড়ির নং : n0046 বয়স : 38 লিঙ্গ : মহিলা	ফটো উপলব্ধ	114	JSL2228112	নাম : চন্দন রাজবংশী পিতার নাম: নয়ন রাজবংশী বাড়ির নং : n0046 বয়স : 42 লিঙ্গ : পুরুষ	ফটো উপলব্ধ
115	WZJ0960575	নাম : সঞ্জয় রাজবংশী পিতার নাম: গনেশ রাজবংশী বাড়ির নং : n0012 বয়স : 34 লিঙ্গ : পুরুষ	ফটো উপলব্ধ	116	WZJ2045474	নাম : বর্নালি রাজবংশী পিতার নাম: গেন্দু রাজবংশী বাড়ির নং : স্কু বয়স : 24 লিঙ্গ : মহিলা	ফটো উপলব্ধ	117	JSL1344621	নাম : বিশ্বনাথ রাজবংশী মায়ের নাম: বিনোদা বাড়ির নং : n0043 বয়স : 48 লিঙ্গ : পুরুষ	ফটো উপলব্ধ
118	WZJ0825638	নাম : নিলীমা রাজবংশী স্বামীর নাম: সুকুমার রাজবংশী বাড়ির নং : n0023 বয়স : 35 লিঙ্গ : মহিলা	ফটো উপলব্ধ	119	WZJ0070169	নাম : শ্যামল রাজবংশী মায়ের নাম: নিয়তি রাজবংশী বাড়ির নং : এন0004 বয়স : 37 লিঙ্গ : পুরুষ	ফটো উপলব্ধ	120	WZJ1862762	নাম : গোবিন্দ রাজবংশী পিতার নাম: করুণা রাজবংশী বাড়ির নং : এন0039 বয়স : 33 লিঙ্গ : পুরুষ	ফটো উপলব্ধ



121 নাম : শিবা রাজবংশী পিতার নাম: উধেশ রাজবংশী বাড়ির নং : এন0011 বয়স : 22 লিঙ্গ : পুরুষ	WZJ2255040 ফটো উপলব্ধ	122 নাম : জয়ন্তী মন্ডল (রাজবংশী) স্বামীর নাম: ভিন্দাসু রাজবংশী বাড়ির নং : n0004 বয়স : 34 লিঙ্গ : মহিলা	WZJ0825661 ফটো উপলব্ধ	123 নাম : সামন্ত রাজবংশী পিতার নাম: চারু রাজবংশী বাড়ির নং : n0041 বয়স : 21 লিঙ্গ : পুরুষ	WZJ2319861 ফটো উপলব্ধ
124 নাম : মসৌ রাজবংশী স্বামীর নাম: শক্ত রাজবংশী বাড়ির নং : n0042 বয়স : 57 লিঙ্গ : মহিলা	JSL1343409 ফটো উপলব্ধ	125 নাম : রনি রাজবংশী পিতার নাম: অচিন রাজবংশী বাড়ির নং : এনএচএন বয়স : 23 লিঙ্গ : পুরুষ	WZJ2210458 ফটো উপলব্ধ	126 নাম : নকুল রাজবংশী পিতার নাম: জলু রাজবংশী বাড়ির নং : n0051 বয়স : 49 লিঙ্গ : পুরুষ	JSL1345040 ফটো উপলব্ধ
127 নাম : ফিরো রাজবংশী স্বামীর নাম: উপেন রাজবংশী বাড়ির নং : n0055 বয়স : 87 লিঙ্গ : মহিলা	WB/07/045/279104 ফটো উপলব্ধ	128 নাম : কল্যাণী রাজবংশী স্বামীর নাম: শ্যামল রাজবংশী বাড়ির নং : n0198 বয়স : 37 লিঙ্গ : মহিলা	JSL3242039 ফটো উপলব্ধ	129 নাম : নিরঞ্জন রাজবংশী পিতার নাম: বিশনাথ রাজবংশী বাড়ির নং : n0043 বয়স : 29 লিঙ্গ : পুরুষ	WZJ1492669 ফটো উপলব্ধ
130 নাম : সন্ধ্যা রাজবংশী স্বামীর নাম: সুন্দর রাজবংশী বাড়ির নং : n0202 বয়স : 37 লিঙ্গ : মহিলা	WZJ0056846 ফটো উপলব্ধ	131 নাম : বাবলু রাজবংশী পিতার নাম: বাতাসু বাড়ির নং : n0057 বয়স : 46 লিঙ্গ : পুরুষ	JSL1343839 ফটো উপলব্ধ	132 নাম : জয়শ্রী মর্মু স্বামীর নাম: কমল হাঁসদা বাড়ির নং : n0056 বয়স : 31 লিঙ্গ : মহিলা	WZJ1275429 ফটো উপলব্ধ
133 নাম : কৌশিলা রাজবংশী স্বামীর নাম: নীরব রাজবংশী বাড়ির নং : n0056 বয়স : 57 লিঙ্গ : মহিলা	WB/07/045/279112 ফটো উপলব্ধ	134 নাম : নীরব রাজবংশী পিতার নাম: যতন রাজবংশী বাড়ির নং : n0056 বয়স : 61 লিঙ্গ : পুরুষ	WB/07/045/279111 ফটো উপলব্ধ	135 নাম : মিনতী রাজবংশী স্বামীর নাম: বীরেন রাজবংশী বাড়ির নং : n0055 বয়স : 57 লিঙ্গ : মহিলা	WZJ1876028 ফটো উপলব্ধ
136 নাম : বাপী রাজবংশী পিতার নাম: ভাদরু রাজবংশী বাড়ির নং : n0055 বয়স : 37 লিঙ্গ : পুরুষ	JSL3168564 ফটো উপলব্ধ	137 নাম : অলোকা রাজবংশী স্বামীর নাম: বিনয় রাজবংশী বাড়ির নং : n0053 বয়স : 46 লিঙ্গ : মহিলা	JSL1343011 ফটো উপলব্ধ	138 নাম : রাজকুমার সরকার পিতার নাম: বিশনাথ রাজবংশী বাড়ির নং : n0053 বয়স : 50 লিঙ্গ : পুরুষ	WB/07/045/279096 ফটো উপলব্ধ
139 নাম : সীমা রাজবংশী স্বামীর নাম: পরিমল রাজবংশী বাড়ির নং : n0038 বয়স : 34 লিঙ্গ : মহিলা	WZJ0960567 ফটো উপলব্ধ	140 নাম : বিনয় রাজবংশী পিতার নাম: যোগেন রাজবংশী বাড়ির নং : n0053 বয়স : 54 লিঙ্গ : পুরুষ	WZJ2382323 ফটো উপলব্ধ	141 নাম : স্বপন রাজবংশী পিতার নাম: সুভাষ রাজবংশী বাড়ির নং : n0053 বয়স : 36 লিঙ্গ : পুরুষ	WZJ0960526 ফটো উপলব্ধ
142 নাম : প্রতাপ রাজবংশী পিতার নাম: বাতাসু রাজবংশী বাড়ির নং : n0057 বয়স : 42 লিঙ্গ : পুরুষ	WZJ0069617 ফটো উপলব্ধ	143 নাম : অর্জুন রাজবংশী পিতার নাম: শক্ত রাজবংশী বাড়ির নং : n0042 বয়স : 30 লিঙ্গ : পুরুষ	WZJ1275403 ফটো উপলব্ধ	144 নাম : মিলানী রাজবংশী স্বামীর নাম: গোপেন রাজবংশী বাড়ির নং : n0054 বয়স : 51 লিঙ্গ : মহিলা	JSL0380899 ফটো উপলব্ধ
145 নাম : সুরো রাজবংশী স্বামীর নাম: ভূষণ রাজবংশী বাড়ির নং : n0041 বয়স : 74 লিঙ্গ : মহিলা	WB/07/045/279070 ফটো উপলব্ধ	146 নাম : পরিমল রাজবংশী পিতার নাম: মিলন রাজবংশী বাড়ির নং : n0038 বয়স : 37 লিঙ্গ : পুরুষ	JSL2910438 ফটো উপলব্ধ	147 নাম : মায়াজ রাজবংশী স্বামীর নাম: গনেশ রাজবংশী বাড়ির নং : n0037 বয়স : 57 লিঙ্গ : মহিলা	JSL2228088 ফটো উপলব্ধ
148 নাম : পাতানু রাজবংশী পিতার নাম: বাদলু রাজবংশী বাড়ির নং : n0031 বয়স : 73 লিঙ্গ : পুরুষ	WB/07/045/279041 ফটো উপলব্ধ	149 নাম : মানু রাজবংশী পিতার নাম: সুবল রাজবংশী বাড়ির নং : n0028 বয়স : 41 লিঙ্গ : পুরুষ	JSL3246444 ফটো উপলব্ধ	150 নাম : সুমতী রাজবংশী স্বামীর নাম: সুবোল রাজবংশী বাড়ির নং : n0028 বয়স : 61 লিঙ্গ : মহিলা	WB/07/045/279048 ফটো উপলব্ধ



151 নাম : বিত রাজবংশী স্বামীর নাম : ভাদরু রাজবংশী বাড়ির নং : n0055 বয়স : 71 লিঙ্গ : মহিলা	WZJ1875996 ফটো উপলব্ধ	152 নাম : গোপেন রাজবংশী পিতার নাম : নগেন রাজবংশী বাড়ির নং : n0054 বয়স : 56 লিঙ্গ : পুরুষ	WB/07/045/279101 ফটো উপলব্ধ	153 নাম : গোপাল রাজবংশী পিতার নাম : ভূষন রাজবংশী বাড়ির নং : n0041 বয়স : 44 লিঙ্গ : পুরুষ	JSL2228021 ফটো উপলব্ধ
154 নাম : গীতা সরকার স্বামীর নাম : রাজকুমার বাড়ির নং : n0053 বয়স : 46 লিঙ্গ : মহিলা	JSL1344324 ফটো উপলব্ধ	155 নাম : সুন্দর রাজবংশী পিতার নাম : ধপু রাজবংশী বাড়ির নং : n0009 বয়স : 38 লিঙ্গ : পুরুষ	WZJ0070680 ফটো উপলব্ধ	156 নাম : সুকো রাজবংশী স্বামীর নাম : সফি রাজবংশী বাড়ির নং : n0019 বয়স : 63 লিঙ্গ : মহিলা	WZJ2307965 ফটো উপলব্ধ
157 নাম : ফালগুনী রাজবংশী স্বামীর নাম : নকিল রাজবংশী বাড়ির নং : n0021 বয়স : 60 লিঙ্গ : মহিলা	WB/07/045/279060 ফটো উপলব্ধ	158 নাম : নকিল রাজবংশী পিতার নাম : জন্তু রাজবংশী বাড়ির নং : n0021 বয়স : 63 লিঙ্গ : পুরুষ	WB/07/045/279059 ফটো উপলব্ধ	159 নাম : জীতেশ রাজবংশী পিতার নাম : খগেন রাজবংশী বাড়ির নং : n0020 বয়স : 53 লিঙ্গ : পুরুষ	WB/07/045/279054 ফটো উপলব্ধ
160 নাম : সুরভী রাজবংশী স্বামীর নাম : টেপকু রাজবংশী বাড়ির নং : n0008 বয়স : 56 লিঙ্গ : মহিলা	WZJ2316834 ফটো উপলব্ধ	161 নাম : কবিতা রাজবংশী স্বামীর নাম : মদন রাজবংশী বাড়ির নং : n0022 বয়স : 59 লিঙ্গ : মহিলা	JSL0381012 ফটো উপলব্ধ	162 নাম : নিরেন রাজবংশী পিতার নাম : জন্তু রাজবংশী বাড়ির নং : n0022 বয়স : 62 লিঙ্গ : পুরুষ	WB/07/045/279057 ফটো উপলব্ধ
163 নাম : বুধয়া রাজবংশী পিতার নাম : ধোরা রাজবংশী বাড়ির নং : n0036 বয়স : 63 লিঙ্গ : পুরুষ	WZJ1875913 ফটো উপলব্ধ	164 নাম : বঙ্কিম রাজবংশী পিতার নাম : বিজয় রাজবংশী বাড়ির নং : n0047 বয়স : 46 লিঙ্গ : পুরুষ	JSL2228211 ফটো উপলব্ধ	165 নাম : অঞ্জলী সরকার (রাজবংশী) স্বামীর নাম : মানু রাজবংশী বাড়ির নং : n0028 বয়স : 37 লিঙ্গ : মহিলা	WZJ1053602 ফটো উপলব্ধ
166 নাম : চয়ন রাজবংশী পিতার নাম : টেপকু রাজবংশী বাড়ির নং : 9 বয়স : 39 লিঙ্গ : পুরুষ	WZJ0070235 ফটো উপলব্ধ	167 নাম : অপু সরকার পিতার নাম : সুগেন সরকার বাড়ির নং : n0055 বয়স : 29 লিঙ্গ : পুরুষ	WZJ1404060 ফটো উপলব্ধ	168 নাম : বীরেন রাজবংশী পিতার নাম : উপেন রাজবংশী বাড়ির নং : n0055 বয়স : 60 লিঙ্গ : পুরুষ	WZJ1876010 ফটো উপলব্ধ
169 নাম : শম্ভু রাজবংশী পিতার নাম : ভেদলু রাজবংশী বাড়ির নং : n0042 বয়স : 61 লিঙ্গ : পুরুষ	WB/07/045/279066 ফটো উপলব্ধ	170 নাম : গীতা রাজবংশী পিতার নাম : সঞ্জীত রাজবংশী বাড়ির নং : এন157 বয়স : 30 লিঙ্গ : মহিলা	WZJ1263896 ফটো উপলব্ধ	171 নাম : নিমতি রাজবংশী স্বামীর নাম : সন্তোষ রাজবংশী বাড়ির নং : n0054 বয়স : 60 লিঙ্গ : মহিলা	WB/07/045/279100 ফটো উপলব্ধ
172 নাম : সন্তোষ রাজবংশী পিতার নাম : নগেন রাজবংশী বাড়ির নং : n0054 বয়স : 64 লিঙ্গ : পুরুষ	WB/07/045/279099 ফটো উপলব্ধ	173 নাম : বিনো রাজবংশী স্বামীর নাম : নগেন রাজবংশী বাড়ির নং : n0054 বয়স : 85 লিঙ্গ : মহিলা	WB/07/045/279098 ফটো উপলব্ধ	174 নাম : তনুশ্রী রাজবংশী পিতার নাম : উপেন রাজবংশী বাড়ির নং : n0009 বয়স : 26 লিঙ্গ : মহিলা	WZJ1720408 ফটো উপলব্ধ
175 নাম : সুমিত্রা রাজবংশী স্বামীর নাম : সুনীল রাজবংশী বাড়ির নং : n0034 বয়স : 34 লিঙ্গ : মহিলা	WZJ0960559 ফটো উপলব্ধ	176 নাম : সুনীল রাজবংশী পিতার নাম : তোতা রাজবংশী বাড়ির নং : n0034 বয়স : 47 লিঙ্গ : পুরুষ	WB/07/045/279138 ফটো উপলব্ধ	177 নাম : রীতা রাজবংশী স্বামীর নাম : প্রতুল রাজবংশী বাড়ির নং : n0052 বয়স : 36 লিঙ্গ : মহিলা	WZJ1492701 ফটো উপলব্ধ
178 নাম : লতিকা রাজবংশী স্বামীর নাম : শ্যামল রাজবংশী বাড়ির নং : n0004 বয়স : 30 লিঙ্গ : মহিলা	WZJ1492677 ফটো উপলব্ধ	179 নাম : পাত রাজবংশী স্বামীর নাম : পাতানু রাজবংশী বাড়ির নং : n0031 বয়স : 69 লিঙ্গ : মহিলা	WB/07/045/279042 ফটো উপলব্ধ	180 নাম : সুদীপ রাজবংশী পিতার নাম : শঙ্কর রাজবংশী বাড়ির নং : n0027 বয়স : 33 লিঙ্গ : পুরুষ	WZJ1158120 ফটো উপলব্ধ



181 নাম : বৈজ্ঞানী রাজবংশী স্বামীর নাম: শঙ্কর রাজবংশী বাড়ির নং : n0027 বয়স : 53 লিঙ্গ : মহিলা	JSL1345412 ফটো উপলব্ধ	182 নাম : সঞ্জিত রাজবংশী পিতার নাম: কমপেশ রাজবংশী বাড়ির নং : n0025 বয়স : 33 লিঙ্গ : পুরুষ	WZJ1158047 ফটো উপলব্ধ	183 নাম : রহিত রাজবংশী পিতার নাম: দিনু রাজবংশী বাড়ির নং : n0003 বয়স : 43 লিঙ্গ : পুরুষ	JSL2668705 ফটো উপলব্ধ
184 নাম : বালী রাজবংশী স্বামীর নাম: গেন্দু রাজবংশী বাড়ির নং : n0006 বয়স : 44 লিঙ্গ : মহিলা	JSL2227924 ফটো উপলব্ধ	185 নাম : প্রদীপ রাজবংশী পিতার নাম: সপি রাজবংশী বাড়ির নং : n0019 বয়স : 37 লিঙ্গ : পুরুষ	JSL3246436 ফটো উপলব্ধ	186 নাম : গনেশ রাজবংশী পিতার নাম: জীবন রাজবংশী বাড়ির নং : n0012 বয়স : 52 লিঙ্গ : পুরুষ	WZJ2375566 ফটো উপলব্ধ
187 নাম : অভিজিৎ রাজবংশী পিতার নাম: হরি রাজবংশী বাড়ির নং : n0007 বয়স : 36 লিঙ্গ : পুরুষ	WZJ0753376 ফটো উপলব্ধ	188 নাম : নেথ রাজবংশী স্বামীর নাম: নবানু রাজবংশী বাড়ির নং : n0006 বয়স : 74 লিঙ্গ : মহিলা	WB/07/045/279016 ফটো উপলব্ধ	189 নাম : ভিদাসু রাজবংশী মায়ের নাম: নিয়তি রাজবংশী বাড়ির নং : n0004 বয়স : 37 লিঙ্গ : পুরুষ	WZJ0070151 ফটো উপলব্ধ
190 নাম : মায়ী রাজবংশী স্বামীর নাম: বাপি রাজবংশী বাড়ির নং : n0207 বয়স : 36 লিঙ্গ : মহিলা	JSL3242047 ফটো উপলব্ধ	191 নাম : পারবতী রাজবংশী স্বামীর নাম: কমল রাজবংশী বাড়ির নং : n0003 বয়স : 51 লিঙ্গ : মহিলা	WB/07/045/279012 ফটো উপলব্ধ	192 নাম : দিনু রাজবংশী পিতার নাম: ঘুরানু রাজবংশী বাড়ির নং : n0003 বয়স : 76 লিঙ্গ : পুরুষ	WB/07/045/279009 ফটো উপলব্ধ
193 নাম : রাকেশ রাজবংশী পিতার নাম: বিন্দু রাজবংশী বাড়ির নং : এন0035 বয়স : 23 লিঙ্গ : পুরুষ	WZJ2314557 ফটো উপলব্ধ	194 নাম : প্রদীপ রাজবংশী পিতার নাম: নিরেন রাজবংশী বাড়ির নং : n0031 বয়স : 33 লিঙ্গ : পুরুষ	WZJ1053495 ফটো উপলব্ধ	195 নাম : মায়ী রাজবংশী স্বামীর নাম: গনেশ বাড়ির নং : n0012 বয়স : 48 লিঙ্গ : মহিলা	JSL1343151 ফটো উপলব্ধ
196 নাম : বিমলা রাজবংশী স্বামীর নাম: জীবন রাজবংশী বাড়ির নং : n0012 বয়স : 71 লিঙ্গ : মহিলা	WB/07/045/279033 ফটো উপলব্ধ	197 নাম : জয়িতা সরকার স্বামীর নাম: সঞ্জয় রাজবংশী বাড়ির নং : জাদুপুর বয়স : 23 লিঙ্গ : মহিলা	WZJ2365898 ফটো উপলব্ধ	198 নাম : করুনা রাজবংশী স্বামীর নাম: উদ্বেশ রাজবংশী বাড়ির নং : n0011 বয়স : 43 লিঙ্গ : মহিলা	JSL2228047 ফটো উপলব্ধ
199 নাম : উদ্বেশ রাজবংশী পিতার নাম: পুলিন রাজবংশী বাড়ির নং : n0011 বয়স : 50 লিঙ্গ : পুরুষ	JSL1665074 ফটো উপলব্ধ	200 নাম : দেবশ্রী সরকার রাজবংশী স্বামীর নাম: গোবিন্দ রাজবংশী বাড়ির নং : এন0051 বয়স : 28 লিঙ্গ : মহিলা	WZJ1834308 ফটো উপলব্ধ	201 নাম : স্বপ্না রাজবংশী স্বামীর নাম: উপেন রাজবংশী বাড়ির নং : n0009 বয়স : 44 লিঙ্গ : মহিলা	JSL2227999 ফটো উপলব্ধ
202 নাম : বিমলা রাজবংশী স্বামীর নাম: ধপু রাজবংশী বাড়ির নং : n0009 বয়স : 67 লিঙ্গ : মহিলা	WB/07/045/279023 ফটো উপলব্ধ	203 নাম : সুমিত্রা রাজবংশী স্বামীর নাম: বাবলু রাজবংশী বাড়ির নং : n0057 বয়স : 40 লিঙ্গ : মহিলা	WZJ0069625 ফটো উপলব্ধ	204 নাম : কনিকা রাজবংশী স্বামীর নাম: প্রতাপ রাজবংশী বাড়ির নং : n0057 বয়স : 36 লিঙ্গ : মহিলা	WZJ1053578 ফটো উপলব্ধ
205 নাম : কস্তুরী রাজবংশী স্বামীর নাম: সগেন্দর রাজবংশী বাড়ির নং : n0023 বয়স : 63 লিঙ্গ : মহিলা	WB/07/045/279056 ফটো উপলব্ধ	206 নাম : দুরতী রাজবংশী স্বামীর নাম: নীরেন রাজবংশী বাড়ির নং : n0022 বয়স : 58 লিঙ্গ : মহিলা	WB/07/045/279058 ফটো উপলব্ধ	207 নাম : দুলাল রাজবংশী পিতার নাম: নিরেন রাজবংশী বাড়ির নং : n0022 বয়স : 36 লিঙ্গ : পুরুষ	WZJ1053503 ফটো উপলব্ধ
208 নাম : চারু রাজবংশী পিতার নাম: ভৃগু বাড়ির নং : n0041 বয়স : 41 লিঙ্গ : পুরুষ	JSL1343375 ফটো উপলব্ধ	209 নাম : অতুল রাজবংশী পিতার নাম: নিমল বাড়ির নং : n0052 বয়স : 50 লিঙ্গ : পুরুষ	JSL3066289 ফটো উপলব্ধ	210 নাম : জয়ন্তী মন্ডল (রাজবংশী) স্বামীর নাম: বাসুদেব রাজবংশী বাড়ির নং : n0047 বয়স : 33 লিঙ্গ : মহিলা	WZJ1053586 ফটো উপলব্ধ



211	JSL2228070	নাম : শ্যামলী রাজবংশী স্বামীর নাম: জীতেশ রাজবংশী বাড়ির নং : n0020 বয়স : 44 লিঙ্গ : মহিলা	ফটো উপলব্ধ	212	WZJ2045672	নাম : বৃষ্টি রাজবংশী পিতার নাম: গণেশ রাজবংশী বাড়ির নং : নু বয়স : 24 লিঙ্গ : মহিলা	ফটো উপলব্ধ	213	WB/07/045/279133	নাম : শান্তি রাজবংশী স্বামীর নাম: গোকুল সরকার বাড়ির নং : n0018 বয়স : 57 লিঙ্গ : মহিলা	ফটো উপলব্ধ
214	WZJ1275387	নাম : দিলীপ রাজবংশী পিতার নাম: সপি রাজবংশী বাড়ির নং : n0019 বয়স : 43 লিঙ্গ : পুরুষ	ফটো উপলব্ধ	215	WZJ1812353	নাম : মেনকা রাজবংশী স্বামীর নাম: মিলন রাজবংশী বাড়ির নং : এন0038 বয়স : 44 লিঙ্গ : মহিলা	ফটো উপলব্ধ	216	WZJ1158054	নাম : পবিত্র রাজবংশী পিতার নাম: ধপু রাজবংশী বাড়ির নং : 0316 বয়স : 36 লিঙ্গ : পুরুষ	ফটো উপলব্ধ
217	JSL2228005	নাম : জ্যোৎস্না রাজবংশী স্বামীর নাম: চান্দা রাজবংশী বাড়ির নং : n0009 বয়স : 44 লিঙ্গ : মহিলা	ফটো উপলব্ধ	218	WZJ0825620	নাম : প্রতিমা রাজবংশী স্বামীর নাম: চয়ন রাজবংশী বাড়ির নং : n0008 বয়স : 36 লিঙ্গ : মহিলা	ফটো উপলব্ধ	219	JSL0381269	নাম : খেন রাজবংশী স্বামীর নাম: হরি রাজবংশী বাড়ির নং : n0007 বয়স : 55 লিঙ্গ : মহিলা	ফটো উপলব্ধ
220	JSL2227932	নাম : বাবলু রাজবংশী পিতার নাম: নবানু রাজবংশী বাড়ির নং : n0006 বয়স : 47 লিঙ্গ : পুরুষ	ফটো উপলব্ধ	221	WZJ2143634	নাম : নিবেদিতা রাজবংশী পিতার নাম: সুকুমার রাজবংশী বাড়ির নং : এন এইচ এন বয়স : 24 লিঙ্গ : মহিলা	ফটো উপলব্ধ	222	WZJ0069922	নাম : সুকুমার রাজবংশী মায়ের নাম: কস্তুরী রাজবংশী বাড়ির নং : n0023 বয়স : 37 লিঙ্গ : পুরুষ	ফটো উপলব্ধ
223	WZJ2313997	নাম : নিঘন রাজবংশী পিতার নাম: গোরা রাজবংশী বাড়ির নং : n0035 বয়স : 64 লিঙ্গ : পুরুষ	ফটো উপলব্ধ	224	WZJ2222263	নাম : নির্মল রাজবংশী পিতার নাম: গোষ্ঠি রাজবংশী বাড়ির নং : n0001 বয়স : 71 লিঙ্গ : পুরুষ	ফটো উপলব্ধ	225	JSL1344548	নাম : সুকুমা সরকার স্বামীর নাম: সুলেন সরকার বাড়ির নং : n0055 বয়স : 51 লিঙ্গ : মহিলা	ফটো উপলব্ধ
226	WZJ2045649	নাম : দীপঙ্কর রাজবংশী পিতার নাম: জীতেশ রাজবংশী বাড়ির নং : নং 0020 বয়স : 25 লিঙ্গ : পুরুষ	ফটো উপলব্ধ	227	JSL2667442	নাম : রবি রাজবংশী পিতার নাম: ছকু বাড়ির নং : n0044 বয়স : 52 লিঙ্গ : পুরুষ	ফটো উপলব্ধ	228	JSL1344639	নাম : সাবিত্রী রাজবংশী স্বামীর নাম: বিশ্বনাথ বাড়ির নং : n0043 বয়স : 47 লিঙ্গ : মহিলা	ফটো উপলব্ধ
229	WB/07/045/279011	নাম : কমল রাজবংশী পিতার নাম: দিনু রাজবংশী বাড়ির নং : n0003 বয়স : 53 লিঙ্গ : পুরুষ	ফটো উপলব্ধ	230	WZJ1053529	নাম : সত্য রাজবংশী পিতার নাম: টেপক রাজবংশী বাড়ির নং : n0008 বয়স : 34 লিঙ্গ : পুরুষ	ফটো উপলব্ধ	231	JSL2910404	নাম : উমা রায় সরকার স্বামীর নাম: বিকাশ সরকার বাড়ির নং : বিকাশ সরকার বয়স : 39 লিঙ্গ : মহিলা	ফটো উপলব্ধ
232	JSL2667558	নাম : অমর সরকার পিতার নাম: করফুল সরকার বাড়ির নং : n0013 বয়স : 40 লিঙ্গ : পুরুষ	ফটো উপলব্ধ	233	WB/07/045/279123	নাম : জয়রানী সরকার স্বামীর নাম: মুনেশ্বর সরকার বাড়ির নং : n0015 বয়স : 58 লিঙ্গ : মহিলা	ফটো উপলব্ধ	234	WB/07/045/279125	নাম : তপতী সরকার স্বামীর নাম: করফুল সরকার বাড়ির নং : n0013 বয়স : 58 লিঙ্গ : মহিলা	ফটো উপলব্ধ
235	JSL3246469	নাম : মেনকা রাজবংশী স্বামীর নাম: সুবাস রাজবংশী বাড়ির নং : n0017 বয়স : 38 লিঙ্গ : মহিলা	ফটো উপলব্ধ	236	WZJ2045607	নাম : সুমন রাজবংশী পিতার নাম: সুভাষ রাজবংশী বাড়ির নং : নং 0017 বয়স : 24 লিঙ্গ : পুরুষ	ফটো উপলব্ধ	237	WZJ2308161	নাম : বেসো রাজবংশী স্বামীর নাম: হরেন সরকার বাড়ির নং : n0017 বয়স : 64 লিঙ্গ : মহিলা	ফটো উপলব্ধ
238	WZJ1732361	নাম : হেমন্ত সরকার পিতার নাম: নিপেন সরকার বাড়ির নং : N0016 বয়স : 26 লিঙ্গ : পুরুষ	ফটো উপলব্ধ	239	WZJ1720630	নাম : সুচিত্রা রাজবংশী পিতার নাম: নিবারন রাজবংশী বাড়ির নং : N0014 বয়স : 28 লিঙ্গ : মহিলা	ফটো উপলব্ধ	240	JSL1343938	নাম : প্রমিলা রাজবংশী স্বামীর নাম: নিবারন রাজবংশী বাড়ির নং : n0014 বয়স : 49 লিঙ্গ : মহিলা	ফটো উপলব্ধ



বিধানসভা নির্বাচনক্ষেত্রের নং, নাম : 50-মালদহ
ভাগ নং, নাম : 1-যাদুপুর,

241	JSL0381376	নাম : নিবারন রাজবংশী পিতার নাম: কানাই রাজবংশী বাড়ির নং : n0014 বয়স : 51 লিঙ্গ : পুরুষ	ফটো উপলব্ধ	242	WB/07/045/279128	নাম : সুবায় রাজবংশী পিতার নাম: হরেন রাজবংশী বাড়ির নং : n0017 বয়স : 52 লিঙ্গ : পুরুষ	ফটো উপলব্ধ	243	WZJ1053552	নাম : রেখা রাজবংশী স্বামীর নাম: রবী রাজবংশী বাড়ির নং : n0017 বয়স : 32 লিঙ্গ : মহিলা	ফটো উপলব্ধ
244	JSL3066834	নাম : রবী রাজবংশী পিতার নাম: হরেন রাজবংশী বাড়ির নং : n0017 বয়স : 39 লিঙ্গ : পুরুষ	ফটো উপলব্ধ	245	WZJ1604578	নাম : নারায়ন রাজবংশী পিতার নাম: বিফল রাজবংশী বাড়ির নং : 045 বয়স : 27 লিঙ্গ : পুরুষ	ফটো উপলব্ধ	246	JSL3168580	নাম : অলিতা রাজবংশী স্বামীর নাম: অচিন রাজবংশী বাড়ির নং : n0017 বয়স : 42 লিঙ্গ : মহিলা	ফটো উপলব্ধ
247	WZJ2264414	নাম : প্রিয়তোষ রাজবংশী পিতার নাম: অচিন রাজবংশী বাড়ির নং : এন 0017 বয়স : 21 লিঙ্গ : পুরুষ	ফটো উপলব্ধ	248	WZJ2264406	নাম : নন্দীপ সরকার পিতার নাম: নিপেন সরকার বাড়ির নং : এন 0016 বয়স : 22 লিঙ্গ : পুরুষ	ফটো উপলব্ধ	249	JSL1346147	নাম : জটিল রাজবংশী পিতার নাম: ঝংক বাড়ির নং : n0045 বয়স : 48 লিঙ্গ : পুরুষ	ফটো উপলব্ধ
250	WZJ1404086	নাম : বুদ্ধদেব সরকার পিতার নাম: নিখিল সরকার বাড়ির নং : n0049 বয়স : 29 লিঙ্গ : পুরুষ	ফটো উপলব্ধ	251	WZJ1275460	নাম : সুশান্ত সরকার পিতার নাম: নিপেন সরকার বাড়ির নং : n0016 বয়স : 31 লিঙ্গ : পুরুষ	ফটো উপলব্ধ	252	WB/07/045/279134	নাম : নিপেন সরকার পিতার নাম: পবন সরকার বাড়ির নং : n0016 বয়স : 56 লিঙ্গ : পুরুষ	ফটো উপলব্ধ
253	WZJ1053560	নাম : সত্যবতী সরকার পিতার নাম: মুশেখর সরকার বাড়ির নং : n0015 বয়স : 32 লিঙ্গ : মহিলা	ফটো উপলব্ধ	254	WZJ2442424	নাম : মেনকা সরকার স্বামীর নাম: নিখিল সরকার বাড়ির নং : n0049 বয়স : 53 লিঙ্গ : মহিলা	ফটো উপলব্ধ	255	WB/07/045/279143	নাম : নিখিল সরকার পিতার নাম: পূর্ণচন্দ্র সরকার বাড়ির নং : n0049 বয়স : 56 লিঙ্গ : পুরুষ	ফটো উপলব্ধ
256	JSL1343631	নাম : সীমতি সরকার স্বামীর নাম: পঞ্চানন সরকার বাড়ির নং : n0048 বয়স : 62 লিঙ্গ : মহিলা	ফটো উপলব্ধ	257	WZJ2045433	নাম : জীবনানন্দ সরকার পিতার নাম: উপেশ সরকার বাড়ির নং : নং 0128 বয়স : 24 লিঙ্গ : পুরুষ	ফটো উপলব্ধ	258	WZJ1841048	নাম : সন্দীপ সরকার পিতার নাম: রাজকুমার সরকার বাড়ির নং : নং53 বয়স : 25 লিঙ্গ : পুরুষ	ফটো উপলব্ধ
259	WB/07/045/279148	নাম : সারতি রাজবংশী স্বামীর নাম: বিফল রাজবংশী বাড়ির নং : n0045 বয়স : 50 লিঙ্গ : মহিলা	ফটো উপলব্ধ	260	WB/07/045/279147	নাম : বিফল রাজবংশী পিতার নাম: ঝংক সরকার বাড়ির নং : n0045 বয়স : 53 লিঙ্গ : পুরুষ	ফটো উপলব্ধ	261	WZJ1604651	নাম : রুপা সরকার স্বামীর নাম: জনক সরকার বাড়ির নং : 049 বয়স : 31 লিঙ্গ : মহিলা	ফটো উপলব্ধ
262	JSL3168572	নাম : অচিন রাজবংশী পিতার নাম: হরেন রাজবংশী বাড়ির নং : n0017 বয়স : 44 লিঙ্গ : পুরুষ	ফটো উপলব্ধ	263	UQX2446912	নাম : ললিতা সরকার স্বামীর নাম: সন্দীপ রাজবংশী বাড়ির নং : নং বয়স : 23 লিঙ্গ : মহিলা	ফটো উপলব্ধ	264	WZJ0753384	নাম : মহান্ত সরকার পিতার নাম: করফুল সরকার বাড়ির নং : n0013 বয়স : 36 লিঙ্গ : পুরুষ	ফটো উপলব্ধ
265	WZJ1275395	নাম : দীপঙ্কর রাজবংশী পিতার নাম: বিফল রাজবংশী বাড়ির নং : n0045 বয়স : 31 লিঙ্গ : পুরুষ	ফটো উপলব্ধ	266	WZJ1053537	নাম : চম্পা সরকার স্বামীর নাম: সুনীল সরকার বাড়ির নং : n0045 বয়স : 39 লিঙ্গ : মহিলা	ফটো উপলব্ধ	267	WB/07/045/279135	নাম : সুশীলা সরকার স্বামীর নাম: নিপেন সরকার বাড়ির নং : n0016 বয়স : 51 লিঙ্গ : মহিলা	ফটো উপলব্ধ
268	WZJ0070623	নাম : জনক সরকার পিতার নাম: নিখিল সরকার বাড়ির নং : n0049 বয়স : 38 লিঙ্গ : পুরুষ	ফটো উপলব্ধ	269	JSL1663053	নাম : সুনীল সরকার পিতার নাম: ঝংক সরকার বাড়ির নং : n0045 বয়স : 45 লিঙ্গ : পুরুষ	ফটো উপলব্ধ	270	WZJ0825695	নাম : মামোতী রাজবংশী(সরকার) স্বামীর নাম: নিখিল সরকার বাড়ির নং : n0049 বয়স : 50 লিঙ্গ : মহিলা	ফটো উপলব্ধ



271	WB/07/045/279141	নাম : পঞ্চানন সরকার পিতার নাম: পূর্ণচন্দ্র সরকার বাড়ির নং : n0048 বয়স : 64 লিঙ্গ : পুরুষ	ফটো উপলব্ধ	272	JSL2228187	নাম : ভারতী সরকার (রাজবংশী) স্বামীর নাম: জটিল রাজবংশী বাড়ির নং : n0045 বয়স : 43 লিঙ্গ : মহিলা	ফটো উপলব্ধ	273	WZJ2375186	নাম : দীপ রাজবংশী পিতার নাম: জটিল রাজবংশী বাড়ির নং : এন005 বয়স : 20 লিঙ্গ : পুরুষ	ফটো উপলব্ধ
274	JSL3246477	নাম : শক্তিনাথ সরকার পিতার নাম: মুনেশ্বর সরকার বাড়ির নং : n0015 বয়স : 37 লিঙ্গ : পুরুষ	ফটো উপলব্ধ	275	JSL2667574	নাম : কুশলচন্দ্র সরকার পিতার নাম: মুনেশ্বর সরকার বাড়ির নং : n0015 বয়স : 42 লিঙ্গ : পুরুষ	ফটো উপলব্ধ	276	WZJ2306751	নাম : রাজেশ হেমব্রম পিতার নাম: মাঝি হেমব্রম বাড়ির নং : 66 বয়স : 23 লিঙ্গ : পুরুষ	ফটো উপলব্ধ
277	JSL1663632	নাম : বিকাশ সরকার পিতার নাম: কানাই সরকার বাড়ির নং : কানাই সরকার বয়স : 44 লিঙ্গ : পুরুষ	ফটো উপলব্ধ	278	JSL3246451	নাম : শ্যামন্ত সরকার পিতার নাম: করফুল সরকার বাড়ির নং : n0013 বয়স : 37 লিঙ্গ : পুরুষ	ফটো উপলব্ধ	279	WB/07/045/279124	নাম : করফুল সরকার পিতার নাম: বুধন সরকার বাড়ির নং : n0013 বয়স : 61 লিঙ্গ : পুরুষ	ফটো উপলব্ধ
280	JSL2909869	নাম : সুমিত্রা সরকার পিতার নাম: প্রদীপ রাজবংশী বাড়ির নং : n0060 বয়স : 38 লিঙ্গ : মহিলা	ফটো উপলব্ধ	281	WZJ0960534	নাম : দেবানন সরকার পিতার নাম: পঞ্চানন সরকার বাড়ির নং : n0048 বয়স : 34 লিঙ্গ : পুরুষ	ফটো উপলব্ধ	282	WZJ1775600	নাম : রিন্টু সরকার পিতার নাম: উপেশ সরকার বাড়ির নং : N0128 বয়স : 25 লিঙ্গ : পুরুষ	ফটো উপলব্ধ
283	WZJ1732320	নাম : ভূমিতা সরকার স্বামীর নাম: শক্তিনাথ সরকার বাড়ির নং : N0015 বয়স : 28 লিঙ্গ : মহিলা	ফটো উপলব্ধ	284	WZJ2309300	নাম : প্রমিলা সরকার পিতার নাম: নিখিল সরকার বাড়ির নং : এন0049 বয়স : 24 লিঙ্গ : মহিলা	ফটো উপলব্ধ	285	WZJ2126852	নাম : নন্দিতা সরকার স্বামীর নাম: সমির সরকার বাড়ির নং : এন এইচ এন বয়স : 26 লিঙ্গ : মহিলা	ফটো উপলব্ধ
286	UQX1361856	নাম : ললিতা সরকার পিতার নাম: গজেন্দ্রনাথ সরকার বাড়ির নং : n0015 বয়স : 32 লিঙ্গ : মহিলা	ফটো উপলব্ধ	287	WZJ2210276	নাম : দিলীপ সরেন পিতার নাম: সুজিত সরেন বাড়ির নং : স্কু বয়স : 22 লিঙ্গ : পুরুষ	ফটো উপলব্ধ	288	WZJ1847532	নাম : বিপ্লব হাঁসদা পিতার নাম: সাইবা হাঁসদা বাড়ির নং : নং120 বয়স : 25 লিঙ্গ : পুরুষ	ফটো উপলব্ধ
289	WZJ1158070	নাম : মেরি হাঁসদা স্বামীর নাম: মৃত প্রধান মার্ভি বাড়ির নং : n0193 বয়স : 66 লিঙ্গ : মহিলা	ফটো উপলব্ধ	290	WZJ1720481	নাম : সুমিত্রা হাঁসদা স্বামীর নাম: সন্তোষ হেমরম বাড়ির নং : N0137 বয়স : 26 লিঙ্গ : মহিলা	ফটো উপলব্ধ	291	WZJ1847508	নাম : অঞ্জলি হাঁসদা পিতার নাম: আমিন হাঁসদা বাড়ির নং : নং177 বয়স : 31 লিঙ্গ : মহিলা	ফটো উপলব্ধ
292	WZJ2210292	নাম : সেবিকা হাঁসদা পিতার নাম: সাইবা হাঁসদা বাড়ির নং : স্কু বয়স : 22 লিঙ্গ : মহিলা	ফটো উপলব্ধ	293	WZJ2210375	নাম : লিলিমা হাঁসদা পিতার নাম: পালু হাঁসদা বাড়ির নং : স্কু বয়স : 23 লিঙ্গ : মহিলা	ফটো উপলব্ধ	294	WZJ2126837	নাম : সুরজিৎ হেমব্রম পিতার নাম: মন্ডল হেমব্রম বাড়ির নং : 137 বয়স : 23 লিঙ্গ : পুরুষ	ফটো উপলব্ধ
295	WZJ2210250	নাম : পুতুল হেমরম পিতার নাম: রাজিব হাঁসদা বাড়ির নং : এনএচএন বয়স : 26 লিঙ্গ : মহিলা	ফটো উপলব্ধ	296	WZJ1278241	নাম : মৌমিতা রাজবংশী পিতার নাম: আফাৎ সরকার বাড়ির নং : এন0027 বয়স : 31 লিঙ্গ : মহিলা	ফটো উপলব্ধ	297	WZJ2387553	নাম : রিয়া বর্মন স্বামীর নাম: প্রদীপ রাজবংশী বাড়ির নং : এন005 বয়স : 20 লিঙ্গ : মহিলা	ফটো উপলব্ধ
298	WZJ2424513	নাম : নুপম রাজবংশী পিতার নাম: দিলীপ রাজবংশী বাড়ির নং : এন0001 বয়স : 19 লিঙ্গ : পুরুষ	ফটো উপলব্ধ	299	WZJ1483262	নাম : চন্দ্রিকা রাজবংশী স্বামীর নাম: ধনঞ্জয় রাজবংশী বাড়ির নং : এন001 বয়স : 28 লিঙ্গ : মহিলা	ফটো উপলব্ধ	300	IIJ0966200	নাম : সুস্মিতা লালা পিতার নাম: সনত লালা বাড়ির নং : এন0001 বয়স : 28 লিঙ্গ : মহিলা	ফটো উপলব্ধ



301	WZJ2438802
নাম : রানা রাজবংশী পিতার নাম : উপেন রাজবংশী বাড়ির নং : এন001 বয়স : 24 লিঙ্গ : পুরুষ	ফটো উপলব্ধ

বিধানসভা নির্বাচনক্ষেত্রের নং, নাম : 50-মালদহ
ভাগ নং, নাম : 2-উত্তর শিমুলচাব,

302 নাম : মেরী কিস্কু পিতার নাম : নাগেন কিস্কু বাড়ির নং : নু বয়স : 24 লিঙ্গ : মহিলা	WZJ2045276 ফটো উপলব্ধ	303 নাম : নিলা মার্ভি স্বামীর নাম : পাউলস কিস্কু বাড়ির নং : N0069 বয়স : 29 লিঙ্গ : মহিলা	RFR1550292 ফটো উপলব্ধ	304 নাম : নগেন কিস্কু পিতার নাম : রাবন বাড়ির নং : n0069 বয়স : 60 লিঙ্গ : পুরুষ	WB/07/045/279152 ফটো উপলব্ধ
305 নাম : পাউলস কিস্কু পিতার নাম : সুধীর কিস্কু বাড়ির নং : n0069 বয়স : 29 লিঙ্গ : পুরুষ	WZJ1404094 ফটো উপলব্ধ	306 নাম : যোগেশ্বর কিস্কু পিতার নাম : রাবন বাড়ির নং : n0069 বয়স : 51 লিঙ্গ : পুরুষ	WB/07/045/279154 ফটো উপলব্ধ	307 নাম : বিউটি মার্ভি স্বামীর নাম : যোগেশ্বর কিস্কু বাড়ির নং : n0069 বয়স : 39 লিঙ্গ : মহিলা	JSL2228237 ফটো উপলব্ধ
308 নাম : অজয় কিস্কু পিতার নাম : নর্গেন কিস্কু বাড়ির নং : n0069 বয়স : 30 লিঙ্গ : পুরুষ	WZJ1404102 ফটো উপলব্ধ	309 নাম : ভারতী হেমরম স্বামীর নাম : সুধীর কিস্কু বাড়ির নং : n0069 বয়স : 59 লিঙ্গ : মহিলা	WZJ2321982 ফটো উপলব্ধ	310 নাম : সুধীর কিস্কু পিতার নাম : রাবন কিস্কু বাড়ির নং : n0069 বয়স : 63 লিঙ্গ : পুরুষ	WZJ1876044 ফটো উপলব্ধ
311 নাম : সারথী মার্ভি স্বামীর নাম : নগেন বাড়ির নং : n0069 বয়স : 57 লিঙ্গ : মহিলা	JSL3066347 ফটো উপলব্ধ	312 নাম : ভারতী হাঁসদা স্বামীর নাম : লুকাস কিস্কু বাড়ির নং : n0069 বয়স : 36 লিঙ্গ : মহিলা	WZJ0825778 ফটো উপলব্ধ	313 নাম : লুকাস কিস্কু পিতার নাম : সুধীর কিস্কু বাড়ির নং : n0069 বয়স : 37 লিঙ্গ : পুরুষ	WZJ0070755 ফটো উপলব্ধ
314 নাম : বিপাশা কিস্কু পিতার নাম : লুকাস কিস্কু বাড়ির নং : উত্তর শিমুলচাব বয়স : 20 লিঙ্গ : মহিলা	WZJ2372365 ফটো উপলব্ধ	315 নাম : অমিত কিস্কু পিতার নাম : যোগেশ্বর কিস্কু বাড়ির নং : শিমুলচাব বয়স : 20 লিঙ্গ : পুরুষ	WZJ2372399 ফটো উপলব্ধ	316 নাম : স্বাক্ষর চক্রবর্তী পিতার নাম : শান্তনু কুমার চক্রবর্তী বাড়ির নং : n0221 বয়স : 48 লিঙ্গ : পুরুষ	WZJ1759166 ফটো উপলব্ধ
317 নাম : নিবেদিতা চক্রবর্তী স্বামীর নাম : স্বাক্ষর চক্রবর্তী বাড়ির নং : n0220 বয়স : 44 লিঙ্গ : মহিলা	WZJ1761303 ফটো উপলব্ধ	318 নাম : যীশু চড়ে পিতার নাম : অনিল চড়ে বাড়ির নং : এন0083 বয়স : 25 লিঙ্গ : পুরুষ	WZJ1812619 ফটো উপলব্ধ	319 নাম : তালা হেমরম স্বামীর নাম : অনিল বাড়ির নং : n0083 বয়স : 51 লিঙ্গ : মহিলা	JSL2667590 ফটো উপলব্ধ
320 নাম : অনিল চোড়ে পিতার নাম : চুরকা বাড়ির নং : n0083 বয়স : 53 লিঙ্গ : পুরুষ	WB/07/045/279158 ফটো উপলব্ধ	321 নাম : মুনি টুডু স্বামীর নাম : সাগর মার্ভি বাড়ির নং : n0073 বয়স : 49 লিঙ্গ : মহিলা	WZJ1875863 ফটো উপলব্ধ	322 নাম : রূপালি টুডু স্বামীর নাম : প্রদীপ মার্ভি বাড়ির নং : N0073 বয়স : 28 লিঙ্গ : মহিলা	WZJ1720523 ফটো উপলব্ধ
323 নাম : সোনা সরেন স্বামীর নাম : মনটু মাউ বাড়ির নং : n0073 বয়স : 59 লিঙ্গ : মহিলা	WZJ2258697 ফটো উপলব্ধ	324 নাম : ছানি কিস্কু স্বামীর নাম : মঙ্গল হেমরম বাড়ির নং : n0073 বয়স : 29 লিঙ্গ : মহিলা	WZJ1404110 ফটো উপলব্ধ	325 নাম : সুমিতা মার্ভি পিতার নাম : মণ্টু মার্ভি বাড়ির নং : n0073 বয়স : 33 লিঙ্গ : মহিলা	WZJ0960583 ফটো উপলব্ধ
326 নাম : লক্ষী মর্মু পিতার নাম : মঙ্গল মর্মু বাড়ির নং : n0061 বয়স : 47 লিঙ্গ : মহিলা	JSL1344456 ফটো উপলব্ধ	327 নাম : প্রদীপ মার্ভি পিতার নাম : মণ্টু মাউ বাড়ির নং : n0073 বয়স : 42 লিঙ্গ : পুরুষ	WZJ0960591 ফটো উপলব্ধ	328 নাম : মৌসুমী টুডু পিতার নাম : চুড়কা টুডু বাড়ির নং : এন0089 বয়স : 22 লিঙ্গ : মহিলা	WZJ2306025 ফটো উপলব্ধ
329 নাম : অঞ্জলী মর্মু স্বামীর নাম : বিদ্যুৎ মার্ভি বাড়ির নং : n0073 বয়স : 44 লিঙ্গ : মহিলা	JSL2228351 ফটো উপলব্ধ	330 নাম : সাগর মার্ভি পিতার নাম : বৃন্দন মার্ভি বাড়ির নং : n0073 বয়স : 56 লিঙ্গ : পুরুষ	WZJ1875855 ফটো উপলব্ধ	331 নাম : বিদ্যুৎ মার্ভি পিতার নাম : বৃন্দন মার্ভি বাড়ির নং : n0073 বয়স : 54 লিঙ্গ : পুরুষ	JSL1343953 ফটো উপলব্ধ

332 নাম : জোসেফ মার্ভি পিতার নাম : সাগর মার্ভি বাড়ির নং : শিমুলাচাব বয়স : 25 লিঙ্গ : পুরুষ	WZJ2344653 ফটো উপলব্ধ	333 নাম : তালা বাকি পিতার নাম : বুধরাই বাকি বাড়ির নং : n0081 বয়স : 60 লিঙ্গ : মহিলা	WZJ1604586 ফটো উপলব্ধ	334 নাম : পিংকি হাঁসদা স্বামীর নাম : শিব বাক্কে বাড়ির নং : n0081 বয়স : 36 লিঙ্গ : মহিলা	WZJ0825794 ফটো উপলব্ধ
335 নাম : চার্লস বেসরা পিতার নাম : মারকুশ বেসরা বাড়ির নং : ফ্হ বয়স : 24 লিঙ্গ : পুরুষ	WZJ2045383 ফটো উপলব্ধ	336 নাম : তালামই বেসরা স্বামীর নাম : ছক টুডু বাড়ির নং : n0063 বয়স : 66 লিঙ্গ : মহিলা	WZJ1876069 ফটো উপলব্ধ	337 নাম : সাবিনা টুডু পিতার নাম : ছকা টুডু বাড়ির নং : n0063 বয়স : 32 লিঙ্গ : মহিলা	WZJ1158153 ফটো উপলব্ধ
338 নাম : তালা টুডু মায়ের নাম : সোনামুনী মূর্মু বাড়ির নং : n0062 বয়স : 39 লিঙ্গ : মহিলা	WZJ0071118 ফটো উপলব্ধ	339 নাম : শ্যামলী হেমব্রম স্বামীর নাম : পরিমল হাঁসদা বাড়ির নং : n0068 বয়স : 29 লিঙ্গ : মহিলা	WZJ1492776 ফটো উপলব্ধ	340 নাম : সোনামুনী মূর্মু স্বামীর নাম : চুণ্ডা টুডু বাড়ির নং : n0062 বয়স : 75 লিঙ্গ : মহিলা	WB/07/045/279175 ফটো উপলব্ধ
341 নাম : প্রেমশরী হাঁসদা স্বামীর নাম : মারকুশ বেসরা বাড়ির নং : n0068 বয়স : 37 লিঙ্গ : মহিলা	WZJ0070946 ফটো উপলব্ধ	342 নাম : মারকুশ বেসরা পিতার নাম : বাসকা বেসরা বাড়ির নং : n0068 বয়স : 43 লিঙ্গ : পুরুষ	JSL2228310 ফটো উপলব্ধ	343 নাম : সোহাগিনী মূর্মু স্বামীর নাম : বাসকা বাড়ির নং : n0068 বয়স : 66 লিঙ্গ : মহিলা	WB/07/045/279190 ফটো উপলব্ধ
344 নাম : অমেশ মূর্মু পিতার নাম : সোম মূর্মু বাড়ির নং : এন0067 বয়স : 25 লিঙ্গ : পুরুষ	WZJ2250280 ফটো উপলব্ধ	345 নাম : সুরুজ মার্ভি স্বামীর নাম : শিব মূর্মু বাড়ির নং : n0064 বয়স : 67 লিঙ্গ : মহিলা	WB/07/045/279211 ফটো উপলব্ধ	346 নাম : মাতিয়াস মূর্মু পিতার নাম : শিব মূর্মু বাড়ির নং : n0064 বয়স : 28 লিঙ্গ : পুরুষ	WZJ1492768 ফটো উপলব্ধ
347 নাম : লক্ষী বেসরা স্বামীর নাম : মণ্ডল সরেন বাড়ির নং : n0085 বয়স : 49 লিঙ্গ : মহিলা	JSL2667715 ফটো উপলব্ধ	348 নাম : বাহা হাঁসদা স্বামীর নাম : সোম মূর্মু বাড়ির নং : n0067 বয়স : 40 লিঙ্গ : মহিলা	WZJ0071159 ফটো উপলব্ধ	349 নাম : মনোজ মূর্মু পিতার নাম : সোম মূর্মু বাড়ির নং : n0067 বয়স : 27 লিঙ্গ : পুরুষ	WZJ1604495 ফটো উপলব্ধ
350 নাম : সোম মূর্মু পিতার নাম : বারকা মূর্মু বাড়ির নং : n0067 বয়স : 52 লিঙ্গ : পুরুষ	JSL2228385 ফটো উপলব্ধ	351 নাম : মিমিলা মূর্মু পিতার নাম : শিব মূর্মু বাড়ির নং : n0064 বয়স : 35 লিঙ্গ : মহিলা	WZJ0825745 ফটো উপলব্ধ	352 নাম : কমলী মূর্মু পিতার নাম : শিব মূর্মু বাড়ির নং : N0064 বয়স : 28 লিঙ্গ : মহিলা	WZJ1732379 ফটো উপলব্ধ
353 নাম : সঞ্জিত মার্ভি পিতার নাম : সাগর মার্ভি বাড়ির নং : এন333 বয়স : 22 লিঙ্গ : পুরুষ	WZJ2264448 ফটো উপলব্ধ	354 নাম : সাজলী মার্ভি স্বামীর নাম : হারমা বাড়ির নং : n0082 বয়স : 65 লিঙ্গ : মহিলা	WB/07/045/279179 ফটো উপলব্ধ	355 নাম : সনতি টুডু পিতার নাম : হারমা টুডু বাড়ির নং : n0082 বয়স : 34 লিঙ্গ : মহিলা	WZJ1158146 ফটো উপলব্ধ
356 নাম : শুকুরমনী চড়ে পিতার নাম : বাজেল চড়ে বাড়ির নং : n0076 বয়স : 33 লিঙ্গ : মহিলা	WZJ1275494 ফটো উপলব্ধ	357 নাম : ডেবিড বেসরা পিতার নাম : নরেন বেসরা বাড়ির নং : n0076 বয়স : 31 লিঙ্গ : পুরুষ	WZJ1158138 ফটো উপলব্ধ	358 নাম : মালতী কিস্কু স্বামীর নাম : অনিল বাড়ির নং : n0074 বয়স : 55 লিঙ্গ : মহিলা	WZJ2379204 ফটো উপলব্ধ
359 নাম : অনিল মার্ভি পিতার নাম : ছোট বাড়ির নং : n0074 বয়স : 64 লিঙ্গ : পুরুষ	WB/07/045/279202 ফটো উপলব্ধ	360 নাম : মাইনো সরেন স্বামীর নাম : ববীন বাড়ির নং : n0074 বয়স : 57 লিঙ্গ : মহিলা	JSL1342708 ফটো উপলব্ধ	361 নাম : রবীন মার্ভি পিতার নাম : ছোট মার্ভি বাড়ির নং : n0074 বয়স : 57 লিঙ্গ : পুরুষ	WB/07/045/279204 ফটো উপলব্ধ



বিধানসভা নির্বাচনক্ষেত্রের নং, নাম : 50-মালদহ
ভাগ নং, নাম : 2-উত্তর শিমুলচাঁব,

362 নাম : শিউলি মন্ডি পিতার নাম: সুজিত মন্ডি বাড়ির নং : নং074 বয়স : 25 লিঙ্গ : মহিলা	WZJ2045250 ফটো উপলব্ধ	363 নাম : রবেট বেসরা পিতার নাম: নরেন বেসরা বাড়ির নং : n0076 বয়স : 37 লিঙ্গ : পুরুষ	WZJ0825786 ফটো উপলব্ধ	364 নাম : জবা সরেন স্বামীর নাম: সুজিত মন্ডি বাড়ির নং : n0074 বয়স : 48 লিঙ্গ : মহিলা	WZJ0753426 ফটো উপলব্ধ
365 নাম : সুজিত মন্ডি পিতার নাম: ছোট বাড়ির নং : n0074 বয়স : 53 লিঙ্গ : পুরুষ	WB/07/045/279205 ফটো উপলব্ধ	366 নাম : সিমন বেসরা পিতার নাম: থোমাস বেসরা বাড়ির নং : n0076 বয়স : 55 লিঙ্গ : পুরুষ	WZJ0825802 ফটো উপলব্ধ	367 নাম : সঞ্জয় মন্ডি পিতার নাম: অনিল মন্ডি বাড়ির নং : n0074 বয়স : 30 লিঙ্গ : পুরুষ	WZJ1604628 ফটো উপলব্ধ
368 নাম : নরেন বেসরা পিতার নাম: থোমাস বেসরা বাড়ির নং : n0076 বয়স : 66 লিঙ্গ : পুরুষ	WZJ2127488 ফটো উপলব্ধ	369 নাম : আজিদা হেমব্রম স্বামীর নাম: ভিনসেন্ট বেসরা বাড়ির নং : n0076 বয়স : 37 লিঙ্গ : মহিলা	WZJ0070912 ফটো উপলব্ধ	370 নাম : ভিনসেন্ট বেসরা পিতার নাম: চুন্ডা বেসরা বাড়ির নং : n0076 বয়স : 39 লিঙ্গ : পুরুষ	WZJ0070896 ফটো উপলব্ধ
371 নাম : বিমল মন্ডি পিতার নাম: সুজীত মন্ডি বাড়ির নং : এন এইচ এন বয়স : 22 লিঙ্গ : পুরুষ	WZJ2264646 ফটো উপলব্ধ	372 নাম : যীশু বেসরা পিতার নাম: চুন্ডা বেসরা বাড়ির নং : n0076 বয়স : 30 লিঙ্গ : পুরুষ	WZJ1404128 ফটো উপলব্ধ	373 নাম : সোনামুনী মুরমু স্বামীর নাম: নরেন বাড়ির নং : n0076 বয়স : 59 লিঙ্গ : মহিলা	WB/07/045/279186 ফটো উপলব্ধ
374 নাম : মার্বেলা মন্ডি পিতার নাম: প্রধান মন্ডি বাড়ির নং : N0193 বয়স : 27 লিঙ্গ : মহিলা	WZJ1720655 ফটো উপলব্ধ	375 নাম : সুনতী সরেন স্বামীর নাম: সকুল মারডি বাড়ির নং : n0066 বয়স : 51 লিঙ্গ : মহিলা	WZJ1876036 ফটো উপলব্ধ	376 নাম : বাবলাই চড়ে পিতার নাম: সুফল বাড়ির নং : n0084 বয়স : 61 লিঙ্গ : পুরুষ	WB/07/045/279165 ফটো উপলব্ধ
377 নাম : সুখি বাসকে স্বামীর নাম: বাবলাই বাড়ির নং : n0084 বয়স : 57 লিঙ্গ : মহিলা	WB/07/045/279166 ফটো উপলব্ধ	378 নাম : মালা হাঁসদা স্বামীর নাম: লাল চড়ে বাড়ির নং : n0071 বয়স : 41 লিঙ্গ : মহিলা	WZJ0825729 ফটো উপলব্ধ	379 নাম : সহদেব চড়ে পিতার নাম: বাবলাই চড়ে বাড়ির নং : n0084 বয়স : 32 লিঙ্গ : পুরুষ	WZJ1275486 ফটো উপলব্ধ
380 নাম : লাল চড়ে মায়ের নাম: কারমী সরেন বাড়ির নং : n0071 বয়স : 48 লিঙ্গ : পুরুষ	JSL2667707 ফটো উপলব্ধ	381 নাম : সুকমা সরেন স্বামীর নাম: নরেন মুরমু বাড়ির নং : n0084 বয়স : 26 লিঙ্গ : মহিলা	WZJ1492784 ফটো উপলব্ধ	382 নাম : তালা সরেন স্বামীর নাম: হোপনা বাড়ির নং : n0084 বয়স : 63 লিঙ্গ : মহিলা	JSL3066362 ফটো উপলব্ধ
383 নাম : মিনতী চড়ে স্বামীর নাম: সুনীল কিস্কু বাড়ির নং : n0084 বয়স : 32 লিঙ্গ : মহিলা	WZJ1275502 ফটো উপলব্ধ	384 নাম : তালু চাঁড় মায়ের নাম: কারমী সরেন বাড়ির নং : n0071 বয়স : 44 লিঙ্গ : মহিলা	JSL2228252 ফটো উপলব্ধ	385 নাম : সুনিতা হেমব্রম স্বামীর নাম: লক্ষ্মী রাম মুরমু বাড়ির নং : n0080 বয়স : 39 লিঙ্গ : মহিলা	WZJ0071225 ফটো উপলব্ধ
386 নাম : লক্ষী রাম মুরমু পিতার নাম: জীতেন মুরমু বাড়ির নং : n0080 বয়স : 43 লিঙ্গ : পুরুষ	JSL2910453 ফটো উপলব্ধ	387 নাম : তালা হাঁসদা স্বামীর নাম: জিতেন বাড়ির নং : n0080 বয়স : 67 লিঙ্গ : মহিলা	JSL2228419 ফটো উপলব্ধ	388 নাম : লিলাম মুরমু পিতার নাম: লক্ষ্মীরাম মুরমু বাড়ির নং : শিমুল চাঁব বয়স : 20 লিঙ্গ : মহিলা	WZJ2385698 ফটো উপলব্ধ
389 নাম : রাম হাসদা পিতার নাম: অজিন হাসদা বাড়ির নং : n0065 বয়স : 43 লিঙ্গ : পুরুষ	JSL2667731 ফটো উপলব্ধ	390 নাম : মারামই মুরমু স্বামীর নাম: রাম হাসদা বাড়ির নং : n0065 বয়স : 37 লিঙ্গ : মহিলা	WZJ0825737 ফটো উপলব্ধ	391 নাম : রজন হাঁসদা পিতার নাম: চন্দ্র হাঁসদা বাড়ির নং : এন0034 বয়স : 61 লিঙ্গ : পুরুষ	WZJ1876077 ফটো উপলব্ধ



<p>392</p> <p>WZJ2264455</p> <p>নাম : সুভাষ হাঁসদা পিতার নাম: লক্ষীরাম হাঁসদা বাড়ির নং : এন এইচ এন বয়স : 24 লিঙ্গ : পুরুষ</p> <p>ফটো উপলব্ধ</p>	<p>393</p> <p>WB/07/045/279219</p> <p>নাম : মারাংময়ী চোড়ে স্বামীর নাম: রাজেন বাড়ির নং : n0070 বয়স : 57 লিঙ্গ : মহিলা</p> <p>ফটো উপলব্ধ</p>	<p>394</p> <p>WZJ2264471</p> <p>নাম : পূর্ণিমা হাঁসদা পিতার নাম: সুনীল হাঁসদা বাড়ির নং : এনএইচএন বয়স : 25 লিঙ্গ : মহিলা</p> <p>ফটো উপলব্ধ</p>
<p>395</p> <p>JSL1343656</p> <p>নাম : ঠুরকী মার্ভি স্বামীর নাম: কিষ্কু বাড়ির নং : n0078 বয়স : 56 লিঙ্গ : মহিলা</p> <p>ফটো উপলব্ধ</p>	<p>396</p> <p>WZJ0753434</p> <p>নাম : কমল হাঁসদা পিতার নাম: কিষ্কু হাঁসদা বাড়ির নং : 101 বয়স : 36 লিঙ্গ : পুরুষ</p> <p>ফটো উপলব্ধ</p>	<p>397</p> <p>JSL3066370</p> <p>নাম : বুদিন মার্ভি স্বামীর নাম: সোনা বাড়ির নং : n0078 বয়স : 51 লিঙ্গ : মহিলা</p> <p>ফটো উপলব্ধ</p>
<p>398</p> <p>WZJ1053610</p> <p>নাম : পরিমল হাঁসদা পিতার নাম: রজন হাঁসদা বাড়ির নং : n0070 বয়স : 32 লিঙ্গ : পুরুষ</p> <p>ফটো উপলব্ধ</p>	<p>399</p> <p>WZJ1604032</p> <p>নাম : শ্রীমতি হাঁসদা পিতার নাম: সুফল হাঁসদা বাড়ির নং : এন0108 বয়স : 27 লিঙ্গ : মহিলা</p> <p>ফটো উপলব্ধ</p>	<p>400</p> <p>RJJ1604388</p> <p>নাম : মিনতি হেমরম স্বামীর নাম: সঞ্জয় মার্ভি বাড়ির নং : এন0000 বয়স : 25 লিঙ্গ : মহিলা</p> <p>ফটো উপলব্ধ</p>
<p>401</p> <p>WZJ2398584</p> <p>নাম : কুসুমকলি মুর্মু স্বামীর নাম: অজয় কিষ্কু বাড়ির নং : শিমুলচাঁব বয়স : 26 লিঙ্গ : মহিলা</p> <p>ফটো উপলব্ধ</p>	<p>402</p> <p>WZJ2400448</p> <p>নাম : পানভুস বেসরা মায়ের নাম: প্রেমশারি হাঁসদা বাড়ির নং : শিমুলচাঁব বয়স : 22 লিঙ্গ : পুরুষ</p> <p>ফটো উপলব্ধ</p>	<p>403</p> <p>WZJ2408680</p> <p>নাম : রেজিনা মার্ভি মায়ের নাম: সুনতি সোরেন বাড়ির নং : শিমুল চাঁব বয়স : 23 লিঙ্গ : মহিলা</p> <p>ফটো উপলব্ধ</p>
<p>404</p> <p>WZJ2409100</p> <p>নাম : মৌসুমী মার্ভি মায়ের নাম: সুনতি সোরেন বাড়ির নং : শিমুল চাঁব বয়স : 22 লিঙ্গ : মহিলা</p> <p>ফটো উপলব্ধ</p>	<p>405</p> <p>WZJ2426518</p> <p>নাম : জোহান হাসদা পিতার নাম: কিষ্কু হাসদা বাড়ির নং : শিমুলচাঁব বয়স : 25 লিঙ্গ : পুরুষ</p> <p>ফটো উপলব্ধ</p>	



406 নাম : রানী মূর্মু স্বামীর নাম: রাম হেমব্রম বাড়ির নং : n0029 বয়স : 41 লিঙ্গ : মহিলা	GMG2513612 ফটো উপলব্ধ	407 নাম : কমলা কিঙ্ক স্বামীর নাম: দিবু মূর্মু বাড়ির নং : n0098 বয়স : 46 লিঙ্গ : মহিলা	WZJ1875970 ফটো উপলব্ধ	408 নাম : দিবু মূর্মু পিতার নাম: বেটকা মূর্মু বাড়ির নং : n0098 বয়স : 43 লিঙ্গ : পুরুষ	WZJ0825810 ফটো উপলব্ধ
409 নাম : শান্তি কিঙ্ক স্বামীর নাম: সুনিরাম টুডু বাড়ির নং : n0204 বয়স : 34 লিঙ্গ : মহিলা	WZJ0826933 ফটো উপলব্ধ	410 নাম : সুগি কিঙ্ক স্বামীর নাম: বাবুরাম হাঁসদা বাড়ির নং : n0117 বয়স : 61 লিঙ্গ : মহিলা	JSL1342922 ফটো উপলব্ধ	411 নাম : কমল হাঁসদা পিতার নাম: বাবুরাম হাঁসদা বাড়ির নং : n0117 বয়স : 48 লিঙ্গ : পুরুষ	WZJ1875921 ফটো উপলব্ধ
412 নাম : কোকিল হাঁসদা পিতার নাম: রসিক হাঁসদা বাড়ির নং : n0117 বয়স : 34 লিঙ্গ : পুরুষ	WZJ1053719 ফটো উপলব্ধ	413 নাম : নিলমুনি বাস্কে স্বামীর নাম: রমন হাঁসদা বাড়ির নং : n0117 বয়স : 32 লিঙ্গ : মহিলা	WZJ1275684 ফটো উপলব্ধ	414 নাম : শ্যামলাল হাঁসদা পিতার নাম: আমিন হাঁসদা বাড়ির নং : n0117 বয়স : 37 লিঙ্গ : পুরুষ	WZJ1053636 ফটো উপলব্ধ
415 নাম : তালা মুরমু স্বামীর নাম: আমিন বাড়ির নং : n0117 বয়স : 56 লিঙ্গ : মহিলা	WZJ2192490 ফটো উপলব্ধ	416 নাম : রমন হাঁসদা পিতার নাম: রসিক হাঁসদা বাড়ির নং : n0117 বয়স : 37 লিঙ্গ : পুরুষ	WZJ1053701 ফটো উপলব্ধ	417 নাম : অনিতা হাঁসদা পিতার নাম: আমিন হাঁসদা বাড়ির নং : n0117 বয়স : 31 লিঙ্গ : মহিলা	WZJ1492859 ফটো উপলব্ধ
418 নাম : নিলমুনি মুরমু স্বামীর নাম: রসিক হাঁসদা বাড়ির নং : n0117 বয়স : 56 লিঙ্গ : মহিলা	WB/07/045/279323 ফটো উপলব্ধ	419 নাম : অঞ্জলী টুডু স্বামীর নাম: শ্যামলাল হাঁসদা বাড়ির নং : n0117 বয়স : 33 লিঙ্গ : মহিলা	WZJ1275676 ফটো উপলব্ধ	420 নাম : মিনা হাঁসদা পিতার নাম: কমল হাঁসদা বাড়ির নং : শিমুলচাব বয়স : 21 লিঙ্গ : মহিলা	WZJ2351674 ফটো উপলব্ধ
421 নাম : উজ্জল হাঁসদা পিতার নাম: কমল হাঁসদা বাড়ির নং : শিমুলচাব বয়স : 20 লিঙ্গ : পুরুষ	WZJ2351633 ফটো উপলব্ধ	422 নাম : সনতী চড়ে পিতার নাম: লালু চড়ে বাড়ির নং : n0109 বয়স : 34 লিঙ্গ : মহিলা	WZJ0825885 ফটো উপলব্ধ	423 নাম : সুমিতা হাঁসদা স্বামীর নাম: ছবিল চড়ে বাড়ির নং : N0109 বয়স : 29 লিঙ্গ : মহিলা	WZJ1720549 ফটো উপলব্ধ
424 নাম : সাবলী টুডু স্বামীর নাম: লালু বাড়ির নং : n0109 বয়স : 56 লিঙ্গ : মহিলা	JSL2667772 ফটো উপলব্ধ	425 নাম : ছবিল চড়ে পিতার নাম: লালু চড়ে বাড়ির নং : n0109 বয়স : 39 লিঙ্গ : পুরুষ	WZJ1053677 ফটো উপলব্ধ	426 নাম : মনা চড়ে পিতার নাম: লালু চড়ে বাড়ির নং : n0109 বয়স : 27 লিঙ্গ : পুরুষ	WZJ1604511 ফটো উপলব্ধ
427 নাম : সুকমা টুডু স্বামীর নাম: রতন বাড়ির নং : n0112 বয়স : 50 লিঙ্গ : মহিলা	WZJ2373934 ফটো উপলব্ধ	428 নাম : রাম টুডু পিতার নাম: বাবু টুডু বাড়ির নং : n0088 বয়স : 56 লিঙ্গ : পুরুষ	WB/07/045/279243 ফটো উপলব্ধ	429 নাম : কার্তিক হাঁসদা পিতার নাম: রতন হাঁসদা বাড়ির নং : এন452 বয়স : 22 লিঙ্গ : পুরুষ	WZJ2296390 ফটো উপলব্ধ
430 নাম : আভাস টুডু পিতার নাম: নাসো হেমরম বাড়ির নং : এনএইচএন বয়স : 22 লিঙ্গ : পুরুষ	WZJ2264497 ফটো উপলব্ধ	431 নাম : নাসো হেমরম স্বামীর নাম: রাম টুডু বাড়ির নং : n0100 বয়স : 55 লিঙ্গ : মহিলা	JSL2228625 ফটো উপলব্ধ	432 নাম : সীবা টুডু স্বামীর নাম: সুবোধ হাঁসদা বাড়ির নং : n0124 বয়স : 56 লিঙ্গ : মহিলা	WZJ1875939 ফটো উপলব্ধ
433 নাম : সেবিকা টুডু পিতার নাম: রাম টুডু বাড়ির নং : n0100 বয়স : 28 লিঙ্গ : মহিলা	WZJ1492834 ফটো উপলব্ধ	434 নাম : সাবিনা টুডু পিতার নাম: রাম টুডু বাড়ির নং : 0100 বয়স : 30 লিঙ্গ : মহিলা	WZJ1604560 ফটো উপলব্ধ	435 নাম : বিপল হাঁসদা মায়ের নাম: তালা টুডু বাড়ির নং : n0125 বয়স : 35 লিঙ্গ : পুরুষ	WZJ1275544 ফটো উপলব্ধ



বিধানসভা নির্বাচনকেন্দ্রের নং, নাম : 50-মালদহ
ভাগ নং, নাম : 3-দক্ষিণ শিমুল চাব,

436	WB/07/045/279244	ফটো উপলব্ধ	437	WB/07/045/279349	ফটো উপলব্ধ	438	WB/07/045/279361	ফটো উপলব্ধ
নাম : সুরঞ্জ মাড়ি স্বামীর নাম: রাম টুডু বাড়ির নং : n0088 বয়স : 53 লিঙ্গ : মহিলা			নাম : বাসন্তি টুডু স্বামীর নাম: মনটু হাসদা বাড়ির নং : n0118 বয়স : 53 লিঙ্গ : মহিলা			নাম : তালা টুডু স্বামীর নাম: মণ্ডল হাঁসদা বাড়ির নং : n0125 বয়স : 62 লিঙ্গ : মহিলা		
439	JSL2856276	ফটো উপলব্ধ	440	WZJ0072009	ফটো উপলব্ধ	441	WZJ1275668	ফটো উপলব্ধ
নাম : সামিয়া টুডু স্বামীর নাম: কমল হাঁসদা বাড়ির নং : নং117 বয়স : 45 লিঙ্গ : মহিলা			নাম : সমেন হাঁসদা পিতার নাম: সুবোধ হাঁসদা বাড়ির নং : n0124 বয়স : 41 লিঙ্গ : পুরুষ			নাম : কম্পনা কিস্কু স্বামীর নাম: সমেন হাঁসদা বাড়ির নং : n0124 বয়স : 31 লিঙ্গ : মহিলা		
442	JSL2228633	ফটো উপলব্ধ	443	WZJ2361038	ফটো উপলব্ধ	444	WZJ1159136	ফটো উপলব্ধ
নাম : সোনালী মাড়ি স্বামীর নাম: কৃষ্ণ টুডু বাড়ির নং : n0100 বয়স : 44 লিঙ্গ : মহিলা			নাম : কণিকা টুডু পিতার নাম: কৃষ্ণ টুডু বাড়ির নং : শিমুলচাব বয়স : 21 লিঙ্গ : মহিলা			নাম : শলগী বেসরা পিতার নাম: সুফ ল মুর্মু বাড়ির নং : n0218 বয়স : 32 লিঙ্গ : মহিলা		
445	WZJ1604636	ফটো উপলব্ধ	446	WZJ2045755	ফটো উপলব্ধ	447	WZJ2264521	ফটো উপলব্ধ
নাম : মালতি বেসরা স্বামীর নাম: শ্যামল সরেন বাড়ির নং : N0091 বয়স : 29 লিঙ্গ : মহিলা			নাম : সলমি বেসরা পিতার নাম: নরেন বেসরা বাড়ির নং : নং 0076 বয়স : 27 লিঙ্গ : মহিলা			নাম : শৈলেন হাঁসদা মায়ের নাম: মুখি টুডু বাড়ির নং : এনএইচএন বয়স : 21 লিঙ্গ : পুরুষ		
448	JSL3066842	ফটো উপলব্ধ	449	JSL2667913	ফটো উপলব্ধ	450	JSL2667939	ফটো উপলব্ধ
নাম : মুখি টুডু স্বামীর নাম: অনিল হাসদা বাড়ির নং : n0115 বয়স : 56 লিঙ্গ : মহিলা			নাম : হোপনী মুরমু স্বামীর নাম: বেটকা বাড়ির নং : n0115 বয়স : 66 লিঙ্গ : মহিলা			নাম : মালতী মাড়ি স্বামীর নাম: বাবলাই মুর্মু বাড়ির নং : n0092 বয়স : 45 লিঙ্গ : মহিলা		
451	JSL2228476	ফটো উপলব্ধ	452	JSL0382572	ফটো উপলব্ধ	453	WZJ1720374	ফটো উপলব্ধ
নাম : লক্ষ্মী চড়ে স্বামীর নাম: রজন হাঁসদা বাড়ির নং : এন0034 বয়স : 47 লিঙ্গ : মহিলা			নাম : বাবলাই মুরমু পিতার নাম: মারাং বাড়ির নং : n0092 বয়স : 51 লিঙ্গ : পুরুষ			নাম : কম্পনা হাঁসদা পিতার নাম: অনিল হাঁসদা বাড়ির নং : n0115 বয়স : 26 লিঙ্গ : মহিলা		
454	WB/07/045/279238	ফটো উপলব্ধ	455	WZJ1275619	ফটো উপলব্ধ	456	WZJ1158187	ফটো উপলব্ধ
নাম : সীতা মুরমু স্বামীর নাম: ডুবাই বাড়ির নং : n0086 বয়স : 62 লিঙ্গ : মহিলা			নাম : শুকুরমনি মুর্মু পিতার নাম: উগনি মুর্মু বাড়ির নং : n0095 বয়স : 43 লিঙ্গ : মহিলা			নাম : সুফল মুর্মু পিতার নাম: সোম মুর্মু বাড়ির নং : n0095 বয়স : 33 লিঙ্গ : পুরুষ		
457	JSL3246501	ফটো উপলব্ধ	458	WZJ1492826	ফটো উপলব্ধ	459	WZJ2045334	ফটো উপলব্ধ
নাম : শ্যাম টুডু পিতার নাম: গনেশ টুডু বাড়ির নং : n0099 বয়স : 37 লিঙ্গ : পুরুষ			নাম : লতিকা চড়ে পিতার নাম: সোম চড়ে বাড়ির নং : n0087 বয়স : 29 লিঙ্গ : মহিলা			নাম : অনল মুর্মু পিতার নাম: নিমাই মুর্মু বাড়ির নং : নং বয়স : 28 লিঙ্গ : পুরুষ		
460	WZJ1158179	ফটো উপলব্ধ	461	WZJ0825851	ফটো উপলব্ধ	462	WB/07/045/279298	ফটো উপলব্ধ
নাম : শান্তি টুডু স্বামীর নাম: সোম চড়ে বাড়ির নং : n0087 বয়স : 38 লিঙ্গ : মহিলা			নাম : সোম চড়ে পিতার নাম: মানে চড়ে বাড়ির নং : n0087 বয়স : 41 লিঙ্গ : পুরুষ			নাম : ফুল মুর্মু স্বামীর নাম: মানে চড়ে বাড়ির নং : n0087 বয়স : 71 লিঙ্গ : মহিলা		
463	WZJ1732395	ফটো উপলব্ধ	464	WB/07/045/279275	ফটো উপলব্ধ	465	WB/07/045/279274	ফটো উপলব্ধ
নাম : সুনিতা মুর্মু স্বামীর নাম: রঞ্জন সরেন বাড়ির নং : N0091 বয়স : 26 লিঙ্গ : মহিলা			নাম : বাপু চড়ে স্বামীর নাম: ভগন বাড়ির নং : n0095 বয়স : 55 লিঙ্গ : মহিলা			নাম : ভগন মুর্মু পিতার নাম: গোড়া মুর্মু বাড়ির নং : n0095 বয়স : 59 লিঙ্গ : পুরুষ		

বিধানসভা নির্বাচনক্ষেত্রের নং, নাম : 50-মালদহ
ভাগ নং, নাম : 3-দক্ষিণ শিমুল চাব,

466	JSL2228641	নাম : সুরজ মার্ডি স্বামীর নাম: গনেশ বাড়ির নং : n0099 বয়স : 56 লিঙ্গ : মহিলা	ফটো উপলব্ধ	467	WZJ1604537	নাম : শ্যামলী টুডু পিতার নাম: গনেশ টুডু বাড়ির নং : 099 বয়স : 27 লিঙ্গ : মহিলা	ফটো উপলব্ধ	468	WZJ1812635	নাম : শ্রীমণি বেসরা স্বামীর নাম: শ্যাম টুডু বাড়ির নং : এন0099 বয়স : 28 লিঙ্গ : মহিলা	ফটো উপলব্ধ
469	WZJ0071621	নাম : আমিন চড়ে পিতার নাম: মানে চড়ে বাড়ির নং : n0087 বয়স : 46 লিঙ্গ : পুরুষ	ফটো উপলব্ধ	470	WZJ2363042	নাম : জয়নাল চোত্রো পিতার নাম: সোম চোত্রো বাড়ির নং : শিমুলচাব বয়স : 23 লিঙ্গ : পুরুষ	ফটো উপলব্ধ	471	WZJ2264620	নাম : পান্ত সরেন স্বামীর নাম: অনল মূর্মু বাড়ির নং : এন এইচ এন বয়স : 22 লিঙ্গ : মহিলা	ফটো উপলব্ধ
472	WZJ1732346	নাম : সনমুনি মূর্মু স্বামীর নাম: বিজয় মার্ডি বাড়ির নং : N0107 বয়স : 27 লিঙ্গ : মহিলা	ফটো উপলব্ধ	473	WZJ1720598	নাম : প্রকাশ মার্ডি পিতার নাম: দিবীরাম মার্ডি বাড়ির নং : N0108 বয়স : 26 লিঙ্গ : পুরুষ	ফটো উপলব্ধ	474	WZJ1275650	নাম : মাঝলী হেমব্রম স্বামীর নাম: রঞ্জিত টুডু বাড়ির নং : n0089 বয়স : 33 লিঙ্গ : মহিলা	ফটো উপলব্ধ
475	JSL3246485	নাম : রঞ্জিত টুডু পিতার নাম: চুডকা টুডু বাড়ির নং : n0089 বয়স : 41 লিঙ্গ : পুরুষ	ফটো উপলব্ধ	476	JSL2228815	নাম : মাইকেল সরেন পিতার নাম: রমেশ চন্দ্র সরেন বাড়ির নং : n0103 বয়স : 44 লিঙ্গ : পুরুষ	ফটো উপলব্ধ	477	JSL2667947	নাম : শ্রীমতী হাংসদা স্বামীর নাম: মাইকেল সরেন বাড়ির নং : n0103 বয়স : 40 লিঙ্গ : মহিলা	ফটো উপলব্ধ
478	WZJ0753483	নাম : বাহা মার্ডি স্বামীর নাম: চুডকা টুডু বাড়ির নং : n0089 বয়স : 57 লিঙ্গ : মহিলা	ফটো উপলব্ধ	479	WZJ1875954	নাম : দিবীরাম মার্ডি পিতার নাম: সাহেব মার্ডি বাড়ির নং : n0108 বয়স : 59 লিঙ্গ : পুরুষ	ফটো উপলব্ধ	480	WZJ1053693	নাম : রসিদ মার্ডি পিতার নাম: নাইকি মার্ডি বাড়ির নং : n0107 বয়স : 39 লিঙ্গ : পুরুষ	ফটো উপলব্ধ
481	WZJ1275601	নাম : পুড়গী বাক্কে স্বামীর নাম: দিবীরাম মার্ডি বাড়ির নং : n0108 বয়স : 42 লিঙ্গ : মহিলা	ফটো উপলব্ধ	482	WZJ0071522	নাম : নোহা টুডু স্বামীর নাম: সুশীল মার্ডি বাড়ির নং : n0106 বয়স : 36 লিঙ্গ : মহিলা	ফটো উপলব্ধ	483	WZJ1759554	নাম : অমিত মূর্মু পিতার নাম: সুনিল মূর্মু বাড়ির নং : n0094 বয়স : 26 লিঙ্গ : পুরুষ	ফটো উপলব্ধ
484	WB/07/045/279272	নাম : শনিবার মার্ডি পিতার নাম: চুনকু মার্ডি বাড়ির নং : n0107 বয়স : 56 লিঙ্গ : পুরুষ	ফটো উপলব্ধ	485	JSL2228674	নাম : গাইনা মার্ডি পিতার নাম: চুনকু বাড়ির নং : n0107 বয়স : 56 লিঙ্গ : পুরুষ	ফটো উপলব্ধ	486	WZJ1275577	নাম : বালিয়া মার্ডি পিতার নাম: নাইকি মার্ডি বাড়ির নং : n0107 বয়স : 34 লিঙ্গ : পুরুষ	ফটো উপলব্ধ
487	JSL1344928	নাম : নাইকি মার্ডি পিতার নাম: মন্ডল মার্ডি বাড়ির নং : n0107 বয়স : 61 লিঙ্গ : পুরুষ	ফটো উপলব্ধ	488	JSL2228724	নাম : সুশীল মার্ডি পিতার নাম: রেংটা মার্ডি বাড়ির নং : n0106 বয়স : 43 লিঙ্গ : পুরুষ	ফটো উপলব্ধ	489	WZJ2264679	নাম : রঞ্জন মার্ডি পিতার নাম: দিবীরাম মার্ডি বাড়ির নং : এনএইচএন বয়স : 22 লিঙ্গ : পুরুষ	ফটো উপলব্ধ
490	WZJ1275635	নাম : মিনতি সরেন স্বামীর নাম: সঞ্জয় টুডু বাড়ির নং : n0097 বয়স : 36 লিঙ্গ : মহিলা	ফটো উপলব্ধ	491	JSL0382374	নাম : সাহেব মার্ডি পিতার নাম: মন্ডল মার্ডি বাড়ির নং : 0414 বয়স : 78 লিঙ্গ : পুরুষ	ফটো উপলব্ধ	492	JSL2228781	নাম : শ্রীমতী মুরমু পিতার নাম: ভারু মুরমু বাড়ির নং : n0094 বয়স : 44 লিঙ্গ : মহিলা	ফটো উপলব্ধ
493	WZJ1720473	নাম : সুলেশ টুডু পিতার নাম: সোমনাথ টুডু বাড়ির নং : n0097 বয়স : 26 লিঙ্গ : পুরুষ	ফটো উপলব্ধ	494	WB/07/045/279267	নাম : মিন্ধা মার্ডি স্বামীর নাম: রমেশ চন্দ্র সরেন বাড়ির নং : n0103 বয়স : 72 লিঙ্গ : মহিলা	ফটো উপলব্ধ	495	WZJ2083723	নাম : রমেশ চন্দ্র সরেন পিতার নাম: আমিন সরেন বাড়ির নং : n0103 বয়স : 69 লিঙ্গ : পুরুষ	ফটো উপলব্ধ

496 নাম : দীনেশ টুডু পিতার নাম: রমেশ টুডু বাড়ির নং : n0097 বয়স : 41 লিঙ্গ : পুরুষ	JSL3246519 ফটো উপলব্ধ	497 নাম : রানী বাস্কে মায়ের নাম: সুজিত টুডু বাড়ির নং : n0097 বয়স : 44 লিঙ্গ : মহিলা	JSL2667822 ফটো উপলব্ধ	498 নাম : মাধবী টুডু স্বামীর নাম: চন্দন সরেন বাড়ির নং : n0103 বয়স : 37 লিঙ্গ : মহিলা	WZJ1053685 ফটো উপলব্ধ
499 নাম : বৃন্দিন সরেন পিতার নাম: নিমাই মুরমু বাড়ির নং : n0094 বয়স : 44 লিঙ্গ : মহিলা	JSL2228773 ফটো উপলব্ধ	500 নাম : ঠাকুরান মার্ভি স্বামীর নাম: সোমনাথ বাড়ির নং : n0097 বয়স : 53 লিঙ্গ : মহিলা	WB/07/045/279294 ফটো উপলব্ধ	501 নাম : হোপনমই হাঁসদা স্বামীর নাম: শনিবার বাড়ির নং : n0107 বয়স : 52 লিঙ্গ : মহিলা	JSL3066461 ফটো উপলব্ধ
502 নাম : লতিকা মার্ভি পিতার নাম: সাগর মার্ভি বাড়ির নং : নং বয়স : 29 লিঙ্গ : মহিলা	WZJ1720531 ফটো উপলব্ধ	503 নাম : সঞ্জয় টুডু পিতার নাম: রমেশ টুডু বাড়ির নং : n0097 বয়স : 38 লিঙ্গ : পুরুষ	JSL3168606 ফটো উপলব্ধ	504 নাম : সমির টুডু মায়ের নাম: রানী বাস্কে বাড়ির নং : এনএইচএন বয়স : 21 লিঙ্গ : পুরুষ	WZJ2264505 ফটো উপলব্ধ
505 নাম : জবা মার্ভি স্বামীর নাম: রেংমা বাড়ির নং : n0106 বয়স : 61 লিঙ্গ : মহিলা	WB/07/045/279250 ফটো উপলব্ধ	506 নাম : বিজয় মাউী পিতার নাম: শনিবার মাউী বাড়ির নং : n0107 বয়স : 31 লিঙ্গ : পুরুষ	WZJ1275528 ফটো উপলব্ধ	507 নাম : সুনিরাম টুডু পিতার নাম: মিনসী টুডু বাড়ির নং : n0097 বয়স : 38 লিঙ্গ : পুরুষ	WZJ1275551 ফটো উপলব্ধ
508 নাম : অঞ্জলী টুডু স্বামীর নাম: পালু হাঁসদা বাড়ির নং : n0097 বয়স : 43 লিঙ্গ : মহিলা	JSL2228567 ফটো উপলব্ধ	509 নাম : সমেন টুডু পিতার নাম: রমেশ টুডু বাড়ির নং : n0097 বয়স : 37 লিঙ্গ : পুরুষ	JSL3246493 ফটো উপলব্ধ	510 নাম : পলিনা মর্ম স্বামীর নাম: রাসিদ মার্ভী বাড়ির নং : n0108 বয়স : 43 লিঙ্গ : মহিলা	JSL2228658 ফটো উপলব্ধ
511 নাম : পালু হাঁসদা পিতার নাম: হোপনা হাঁসদা বাড়ির নং : n0097 বয়স : 45 লিঙ্গ : পুরুষ	JSL3168598 ফটো উপলব্ধ	512 নাম : সুশীলা মর্ম পিতার নাম: নিমাই মর্ম বাড়ির নং : n0094 বয়স : 36 লিঙ্গ : মহিলা	WZJ1275585 ফটো উপলব্ধ	513 নাম : সুরজ মনি মার্ভি মায়ের নাম: শ্রীমতী মর্ম বাড়ির নং : দক্ষিণ শিমুল চাব বয়স : 22 লিঙ্গ : মহিলা	WZJ2336469 ফটো উপলব্ধ
514 নাম : শ্যামলী হাঁসদা স্বামীর নাম: সমেন টুডু বাড়ির নং : n0097 বয়স : 35 লিঙ্গ : মহিলা	WZJ0825877 ফটো উপলব্ধ	515 নাম : শৈলেন টুডু পিতার নাম: সুজিত টুডু বাড়ির নং : N0097 বয়স : 26 লিঙ্গ : পুরুষ	WZJ1720580 ফটো উপলব্ধ	516 নাম : সালগী মুরমু স্বামীর নাম: রমেশ বাড়ির নং : n0097 বয়স : 56 লিঙ্গ : মহিলা	WB/07/045/279242 ফটো উপলব্ধ
517 নাম : রেনুকা মর্ম পিতার নাম: বাবলাই মর্ম বাড়ির নং : শিমুল চাব বয়স : 22 লিঙ্গ : মহিলা	WZJ2335149 ফটো উপলব্ধ	518 নাম : অবিনাশ হাঁসদা পিতার নাম: পালু হাঁসদা বাড়ির নং : দক্ষিণ শিমুল চাব বয়স : 21 লিঙ্গ : পুরুষ	WZJ2336204 ফটো উপলব্ধ	519 নাম : সান্তনা টুডু পিতার নাম: সোমনাথ টুডু বাড়ির নং : দক্ষিণ শিমুল চাব বয়স : 20 লিঙ্গ : মহিলা	WZJ2336477 ফটো উপলব্ধ
520 নাম : অতিকা রাজবংশী পিতার নাম: শ্যামসু সরকার বাড়ির নং : নং13 বয়স : 29 লিঙ্গ : মহিলা	WZJ1482843 ফটো উপলব্ধ	521 নাম : রহিত রাজবংশী পিতার নাম: নিবারন রাজবংশী বাড়ির নং : এন0166 বয়স : 25 লিঙ্গ : পুরুষ	WZJ1812510 ফটো উপলব্ধ	522 নাম : পূজা রাজবংশী স্বামীর নাম: মহন্ত সরকার বাড়ির নং : নং13 বয়স : 29 লিঙ্গ : মহিলা	WZJ1547751 ফটো উপলব্ধ
523 নাম : রাজীব হাঁসদা মায়ের নাম: মাইনো সরেন বাড়ির নং : n0111 বয়স : 36 লিঙ্গ : পুরুষ	WZJ0753467 ফটো উপলব্ধ	524 নাম : জবা মার্ভি স্বামীর নাম: রাজু হাঁসদা বাড়ির নং : n0122 বয়স : 40 লিঙ্গ : মহিলা	WZJ1275700 ফটো উপলব্ধ	525 নাম : সুখিমা হাঁসদা স্বামীর নাম: তালা মার্ভি বাড়ির নং : n0105 বয়স : 37 লিঙ্গ : মহিলা	WZJ0071746 ফটো উপলব্ধ

Deleted After
Adjudication by
Judicial Officers



526	JSL2228823	নাম : লীলা সরেন স্বামীর নাম: সুফল মাজী বাড়ির নং : n0105 বয়স : 44 লিঙ্গ : মহিলা	ফটো উপলব্ধ	527	WZJ1158195	নাম : রাজু হাঁসদা পিতার নাম: নাটুয়া হাঁসদা বাড়ির নং : n0122 বয়স : 34 লিঙ্গ : পুরুষ	ফটো উপলব্ধ	528	WZJ2264554	নাম : সেনু মার্ভি মায়ের নাম: লীলা সরেন বাড়ির নং : এনএইচএন বয়স : 22 লিঙ্গ : পুরুষ	ফটো উপলব্ধ
529	WB/07/045/279306	নাম : অনিল সরেন পিতার নাম: জৈটা সরেন বাড়ির নং : n0090 বয়স : 66 লিঙ্গ : পুরুষ	ফটো উপলব্ধ	530	WB/07/045/279307	নাম : ফুলমনি মূর্মু স্বামীর নাম: অনিল বাড়ির নং : n0090 বয়স : 59 লিঙ্গ : মহিলা	ফটো উপলব্ধ	531	WZJ2045698	নাম : মুখি সরেন স্বামীর নাম: দীপক হাঁসদা বাড়ির নং : স্ক বয়স : 25 লিঙ্গ : মহিলা	ফটো উপলব্ধ
532	WZJ1720556	নাম : সাঁবলি টুডু পিতার নাম: স্বপন মার্ভি বাড়ির নং : N0105 বয়স : 33 লিঙ্গ : মহিলা	ফটো উপলব্ধ	533	WZJ1875830	নাম : মাইনো সরেন স্বামীর নাম: তালা হাঁসদা বাড়ির নং : n0111 বয়স : 56 লিঙ্গ : মহিলা	ফটো উপলব্ধ	534	WZJ1604594	নাম : অমর সরেন পিতার নাম: অনিল সরেন বাড়ির নং : 90 বয়স : 27 লিঙ্গ : পুরুষ	ফটো উপলব্ধ
535	WZJ1875947	নাম : লক্ষ্মী সরেন স্বামীর নাম: গোপাল হাঁসদা বাড়ির নং : n0122 বয়স : 61 লিঙ্গ : মহিলা	ফটো উপলব্ধ	536	WZJ1053651	নাম : মালতী হেমব্রম স্বামীর নাম: দানিয়েল হাঁসদা বাড়ির নং : n0116 বয়স : 40 লিঙ্গ : মহিলা	ফটো উপলব্ধ	537	JSL2668028	নাম : দানিয়েল হাঁসদা পিতার নাম: রাবন হাঁসদা বাড়ির নং : n0116 বয়স : 44 লিঙ্গ : পুরুষ	ফটো উপলব্ধ
538	JSL2228609	নাম : সালনী হেমব্রম স্বামীর নাম: বিনয় টুডু বাড়ির নং : n0096 বয়স : 44 লিঙ্গ : মহিলা	ফটো উপলব্ধ	539	WZJ1492842	নাম : গনেশ মূর্মু পিতার নাম: শনিবার মূর্মু বাড়ির নং : n0093 বয়স : 31 লিঙ্গ : পুরুষ	ফটো উপলব্ধ	540	WZJ2045581	নাম : চন্দনা হাঁসদা পিতার নাম: দাণিয়েল হাঁসদা বাড়ির নং : স্ক বয়স : 25 লিঙ্গ : মহিলা	ফটো উপলব্ধ
541	JSL2667855	নাম : মান্দো হাঁসদা স্বামীর নাম: প্রধান টুডু বাড়ির নং : n0096 বয়স : 66 লিঙ্গ : মহিলা	ফটো উপলব্ধ	542	WB/07/045/279283	নাম : শনিবার মূর্মু পিতার নাম: বুধ বাড়ির নং : n0093 বয়স : 55 লিঙ্গ : পুরুষ	ফটো উপলব্ধ	543	JSL3066545	নাম : লক্ষীরাম হাঁসদা পিতার নাম: বড় সুফল হাঁসদা বাড়ির নং : n0110 বয়স : 61 লিঙ্গ : পুরুষ	ফটো উপলব্ধ
544	WZJ1404136	নাম : সনেশ মূর্মু পিতার নাম: শনিবার মূর্মু বাড়ির নং : n0093 বয়স : 29 লিঙ্গ : পুরুষ	ফটো উপলব্ধ	545	WZJ0825869	নাম : মালতী মার্ভি স্বামীর নাম: পান্ডু মূর্মু বাড়ির নং : n0093 বয়স : 39 লিঙ্গ : মহিলা	ফটো উপলব্ধ	546	JSL2910461	নাম : পান্ডু মূর্মু পিতার নাম: বুধ মূর্মু বাড়ির নং : n0093 বয়স : 45 লিঙ্গ : পুরুষ	ফটো উপলব্ধ
547	WZJ2045722	নাম : সাবিত্রী হাঁসদা পিতার নাম: গোপাল হাঁসদা বাড়ির নং : স্ক বয়স : 26 লিঙ্গ : মহিলা	ফটো উপলব্ধ	548	JSL2228765	নাম : বেটিয়া সরেন স্বামীর নাম: সাগর মূর্মু বাড়ির নং : n0093 বয়স : 44 লিঙ্গ : মহিলা	ফটো উপলব্ধ	549	WB/07/045/279343	নাম : সাইবা হাঁসদা পিতার নাম: মন্ডল হাঁসদা বাড়ির নং : n0120 বয়স : 51 লিঙ্গ : পুরুষ	ফটো উপলব্ধ
550	WZJ1604552	নাম : ছোটন হাঁসদা পিতার নাম: লক্ষীরাম হাঁসদা বাড়ির নং : 0110 বয়স : 27 লিঙ্গ : পুরুষ	ফটো উপলব্ধ	551	JSL2667848	নাম : বিনয় টুডু পিতার নাম: প্রধান টুডু বাড়ির নং : n0096 বয়স : 49 লিঙ্গ : পুরুষ	ফটো উপলব্ধ	552	WZJ1720317	নাম : দীপক হাঁসদা পিতার নাম: নাটুয়া হাঁসদা বাড়ির নং : n0121 বয়স : 29 লিঙ্গ : পুরুষ	ফটো উপলব্ধ
553	WZJ2264489	নাম : মনোজ মূর্মু পিতার নাম: পাণ্ডো মূর্মু বাড়ির নং : এনএইচএন বয়স : 22 লিঙ্গ : পুরুষ	ফটো উপলব্ধ	554	JSL3066495	নাম : সাগর মূর্মু পিতার নাম: বুধ বাড়ির নং : n0093 বয়স : 50 লিঙ্গ : পুরুষ	ফটো উপলব্ধ	555	WB/07/045/279284	নাম : মঙ্গলী হেমব্রম স্বামীর নাম: শনিবার বাড়ির নং : n0093 বয়স : 51 লিঙ্গ : মহিলা	ফটো উপলব্ধ

556	WB/07/045/279256	নাম : তালা চড়ে স্বামীর নাম: চুরকা বাড়ির নং : n0093 বয়স : 56 লিঙ্গ : মহিলা	ফটো উপলব্ধ	557	WZJ1275593	নাম : রানী হেমব্রম স্বামীর নাম: নিপেন হাঁসদা বাড়ির নং : 145 বয়স : 34 লিঙ্গ : মহিলা	ফটো উপলব্ধ	558	WZJ0753459	নাম : নিপেন হাঁসদা পিতার নাম: মলিন হাঁসদা বাড়ির নং : 145 বয়স : 38 লিঙ্গ : পুরুষ	ফটো উপলব্ধ
559	WZJ2264638	নাম : অলকা বাকে স্বামীর নাম: সহদেব চওড়ে বাড়ির নং : এন এইচ এন বয়স : 28 লিঙ্গ : মহিলা	ফটো উপলব্ধ	560	WB/07/045/279365	নাম : চাঁদমুনি চড়ে স্বামীর নাম: রবিন হাসদা বাড়ির নং : n0126 বয়স : 57 লিঙ্গ : মহিলা	ফটো উপলব্ধ	561	WZJ1275692	নাম : সনকা মুর্মু পিতার নাম: শিব মুর্মু বাড়ির নং : n0096 বয়স : 30 লিঙ্গ : মহিলা	ফটো উপলব্ধ
562	JSL3066453	নাম : শিব মুর্মু পিতার নাম: জেঠা মুর্মু বাড়ির নং : n0096 বয়স : 61 লিঙ্গ : পুরুষ	ফটো উপলব্ধ	563	JSL2228914	নাম : মনিকা কিস্কু স্বামীর নাম: সাইবা হাসদা বাড়ির নং : n0120 বয়স : 46 লিঙ্গ : মহিলা	ফটো উপলব্ধ	564	JSL1342880	নাম : সন্ধী টুডু স্বামীর নাম: শিব মুর্মু বাড়ির নং : n0096 বয়স : 56 লিঙ্গ : মহিলা	ফটো উপলব্ধ
565	WZJ1053644	নাম : বাপী হাঁসদা পিতার নাম: সুনীল হাঁসদা বাড়ির নং : n0120 বয়স : 35 লিঙ্গ : পুরুষ	ফটো উপলব্ধ	566	WZJ0825828	নাম : শ্যামল সরেন পিতার নাম: সুনীল সরেন বাড়ির নং : n0091 বয়স : 34 লিঙ্গ : পুরুষ	ফটো উপলব্ধ	567	WB/07/045/279262	নাম : হোপনময় মার্ভি স্বামীর নাম: সুজিত বাড়ির নং : n0091 বয়স : 53 লিঙ্গ : মহিলা	ফটো উপলব্ধ
568	WB/07/045/279304	নাম : সুনীল সরেন পিতার নাম: বরকা সরেন বাড়ির নং : n0091 বয়স : 57 লিঙ্গ : পুরুষ	ফটো উপলব্ধ	569	WB/07/045/279261	নাম : সারো হেমব্রম স্বামীর নাম: রবীন সরেন বাড়ির নং : n0091 বয়স : 59 লিঙ্গ : মহিলা	ফটো উপলব্ধ	570	WZJ1492818	নাম : রীতা সরেন পিতার নাম: রবীন সরেন বাড়ির নং : n0091 বয়স : 28 লিঙ্গ : মহিলা	ফটো উপলব্ধ
571	WZJ0804906	নাম : চুড়কী সরেন পিতার নাম: জেঠা সরেন বাড়ির নং : n0091 বয়স : 61 লিঙ্গ : মহিলা	ফটো উপলব্ধ	572	WZJ1666999	নাম : সেলিমা সরেন পিতার নাম: সুজিত সরেন বাড়ির নং : N0091 বয়স : 27 লিঙ্গ : মহিলা	ফটো উপলব্ধ	573	WZJ1604545	নাম : মোহন সরেন পিতার নাম: সুনীল সরেন বাড়ির নং : 091 বয়স : 27 লিঙ্গ : পুরুষ	ফটো উপলব্ধ
574	WZJ1492800	নাম : রঞ্জন সরেন পিতার নাম: রবীন সরেন বাড়ির নং : n0091 বয়স : 28 লিঙ্গ : পুরুষ	ফটো উপলব্ধ	575	JSL3246527	নাম : সোনা সরেন পিতার নাম: সুনীল সরেন বাড়ির নং : n0091 বয়স : 39 লিঙ্গ : মহিলা	ফটো উপলব্ধ	576	WB/07/045/279305	নাম : মালতি কিস্কু স্বামীর নাম: সুনীল সরেন বাড়ির নং : n0091 বয়স : 51 লিঙ্গ : মহিলা	ফটো উপলব্ধ
577	WZJ1275643	নাম : সাবিনা সরেন স্বামীর নাম: বৃন্তিশ মার্ভি বাড়ির নং : n0091 বয়স : 31 লিঙ্গ : মহিলা	ফটো উপলব্ধ	578	WB/07/045/279258	নাম : রবীন সরেন পিতার নাম: বারকা বাড়ির নং : n0091 বয়স : 45 লিঙ্গ : পুরুষ	ফটো উপলব্ধ	579	WZJ1720457	নাম : রাজেন সরেন পিতার নাম: রবীন সরেন বাড়ির নং : n0091 বয়স : 26 লিঙ্গ : পুরুষ	ফটো উপলব্ধ
580	JSL2228989	নাম : শ্যামলী সরেন পিতার নাম: লক্ষীরাম হাসদা বাড়ির নং : n0119 বয়স : 44 লিঙ্গ : মহিলা	ফটো উপলব্ধ	581	WZJ1720325	নাম : সন্তোষ হাঁসদা পিতার নাম: ঠাকুর হাঁসদা বাড়ির নং : n0119 বয়স : 27 লিঙ্গ : পুরুষ	ফটো উপলব্ধ	582	WZJ1720341	নাম : শ্যাম হাঁসদা পিতার নাম: লক্ষীরাম হাঁসদা বাড়ির নং : n0119 বয়স : 26 লিঙ্গ : পুরুষ	ফটো উপলব্ধ
583	JSL3246535	নাম : রবিন হেমব্রম পিতার নাম: মুনসী হেমব্রম বাড়ির নং : n0104 বয়স : 36 লিঙ্গ : পুরুষ	ফটো উপলব্ধ	584	WB/07/045/279337	নাম : লক্ষীরাম হাঁসদা পিতার নাম: হোপনা বাড়ির নং : n0119 বয়স : 51 লিঙ্গ : পুরুষ	ফটো উপলব্ধ	585	WZJ1720358	নাম : শ্রীমতি হেমব্রম স্বামীর নাম: বাপি হাঁসদা বাড়ির নং : n0208 বয়স : 33 লিঙ্গ : মহিলা	ফটো উপলব্ধ



586 নাম : শ্যামলী হেমব্রম মায়ের নাম: তালা টুডু বাড়ির নং : NHN বয়স : 31 লিঙ্গ : মহিলা	WZJ1158161 ফটো উপলব্ধ	587 নাম : মৌমিতা মুর্মু স্বামীর নাম: রবিন হেমব্রম বাড়ির নং : n0104 বয়স : 31 লিঙ্গ : মহিলা	WZJ1275627 ফটো উপলব্ধ	588 নাম : মঙ্গল হেমব্রম পিতার নাম: মুন্সী হেমব্রম বাড়ির নং : n0104 বয়স : 31 লিঙ্গ : পুরুষ	WZJ1275569 ফটো উপলব্ধ
589 নাম : সনাতন হেমব্রম পিতার নাম: রবিন হেমব্রম বাড়ির নং : এন এইচ এন বয়স : 27 লিঙ্গ : পুরুষ	WZJ2143659 ফটো উপলব্ধ	590 নাম : ফুল হেমব্রম স্বামীর নাম: ছোটিকা বাড়ির নং : n0102 বয়স : 66 লিঙ্গ : মহিলা	WB/07/045/279264 ফটো উপলব্ধ	591 নাম : সুমিতা হেমব্রম স্বামীর নাম: বালিয়া মার্ভি বাড়ির নং : N0107 বয়স : 27 লিঙ্গ : মহিলা	WZJ1732338 ফটো উপলব্ধ
592 নাম : সোলোনী মুর্মু পিতার নাম: সাগর মুর্মু বাড়ির নং : শিমুল চাঁব বয়স : 20 লিঙ্গ : মহিলা	WZJ2417160 ফটো উপলব্ধ	593 নাম : মিলিকা টুডু পিতার নাম: দীনেশ টুডু বাড়ির নং : শিমুল চাঁব বয়স : 24 লিঙ্গ : মহিলা	WZJ2404432 ফটো উপলব্ধ	594 নাম : শিবু মুর্মু পিতার নাম: সাগর মুর্মু বাড়ির নং : শিমুল চাঁব বয়স : 24 লিঙ্গ : পুরুষ	WZJ2409134 ফটো উপলব্ধ
595 নাম : রানি মার্ভি স্বামীর নাম: অমিত মুর্মু বাড়ির নং : শিমুল চাঁব বয়স : 23 লিঙ্গ : মহিলা	WZJ2409142 ফটো উপলব্ধ				

596 নাম : তালা কিস্ক স্বামীর নাম: চতুর হাঁসদা বাড়ির নং : n0153 বয়স : 73 লিঙ্গ : মহিলা	WZJ1875871 ফটো উপলব্ধ	597 নাম : গোপাল হেমব্রম মায়ের নাম: মাইদি হাঁসদা বাড়ির নং : 148 বয়স : 27 লিঙ্গ : পুরুষ	WZJ2306439 ফটো উপলব্ধ	598 নাম : সুজিত হাঁসদা পিতার নাম: চতুর হাঁসদা বাড়ির নং : n0153 বয়স : 46 লিঙ্গ : পুরুষ	JSL2454817 ফটো উপলব্ধ
599 নাম : সুনিল হেমব্রম পিতার নাম: জার্মান হেমব্রম বাড়ির নং : n0148 বয়স : 29 লিঙ্গ : পুরুষ	WZJ1492891 ফটো উপলব্ধ	600 নাম : চন্দন হেমব্রম মায়ের নাম: মাইদি হেমব্রম বাড়ির নং : n0148 বয়স : 30 লিঙ্গ : পুরুষ	WZJ1404235 ফটো উপলব্ধ	601 নাম : ফুল কিস্ক স্বামীর নাম: জার্মান বাড়ির নং : n0148 বয়স : 66 লিঙ্গ : মহিলা	WB/07/045/279425 ফটো উপলব্ধ
602 নাম : গোলাপী হাঁসদা স্বামীর নাম: মরাং হেমব্রম বাড়ির নং : 170 বয়স : 35 লিঙ্গ : মহিলা	WZJ0826040 ফটো উপলব্ধ	603 নাম : মারাং হেমব্রম পিতার নাম: জার্মান হেমব্রম বাড়ির নং : 170 বয়স : 40 লিঙ্গ : পুরুষ	WZJ0753525 ফটো উপলব্ধ	604 নাম : উকিল হেমব্রম মায়ের নাম: মাইদি হাঁসদা বাড়ির নং : n0148 বয়স : 38 লিঙ্গ : পুরুষ	WZJ0825919 ফটো উপলব্ধ
605 নাম : মেরী সরেন স্বামীর নাম: সুজিত হাঁসদা বাড়ির নং : n0153 বয়স : 36 লিঙ্গ : মহিলা	WZJ0825935 ফটো উপলব্ধ	606 নাম : অষ্টমী হাঁসদা পিতার নাম: সুজিত হাঁসদা বাড়ির নং : এন86 বয়স : 20 লিঙ্গ : মহিলা	WZJ2349967 ফটো উপলব্ধ	607 নাম : ভারতী মূর্খু স্বামীর নাম: আমিন হেমব্রম বাড়ির নং : n0148 বয়স : 36 লিঙ্গ : মহিলা	WZJ1275742 ফটো উপলব্ধ
608 নাম : বৃতিশ মার্ভি পিতার নাম: ধুমা মার্ভি বাড়ির নং : n0152 বয়স : 38 লিঙ্গ : পুরুষ	JSL3246543 ফটো উপলব্ধ	609 নাম : সোনালী টুডু স্বামীর নাম: শিবু মার্ভি বাড়ির নং : n0152 বয়স : 41 লিঙ্গ : মহিলা	WZJ0753541 ফটো উপলব্ধ	610 নাম : মালো টুডু স্বামীর নাম: ধুমা মাউ বাড়ির নং : n0152 বয়স : 71 লিঙ্গ : মহিলা	JSL2229144 ফটো উপলব্ধ
611 নাম : খেলা বাক্কে পিতার নাম: পান্ডে বাক্কে বাড়ির নং : n0127 বয়স : 51 লিঙ্গ : পুরুষ	WZJ0753509 ফটো উপলব্ধ	612 নাম : পশমী রাজবংশী স্বামীর নাম: রাজকুমার রাজবংশী বাড়ির নং : এন0 বয়স : 35 লিঙ্গ : মহিলা	WZJ1053784 ফটো উপলব্ধ	613 নাম : লক্ষী মূর্খু স্বামীর নাম: হারমু বেসরা বাড়ির নং : n0142 বয়স : 44 লিঙ্গ : মহিলা	WZJ0072116 ফটো উপলব্ধ
614 নাম : শিব মার্ভি পিতার নাম: রাবন মার্ভি বাড়ির নং : n0143 বয়স : 56 লিঙ্গ : পুরুষ	JSL2229128 ফটো উপলব্ধ	615 নাম : সুমি বেসরা স্বামীর নাম: সোম হাঁসদা বাড়ির নং : n0141 বয়স : 49 লিঙ্গ : মহিলা	JSL2668077 ফটো উপলব্ধ	616 নাম : সুরজ বেসরা স্বামীর নাম: রাবন মার্ভি বাড়ির নং : n0143 বয়স : 83 লিঙ্গ : মহিলা	JSL2229102 ফটো উপলব্ধ
617 নাম : জবা সরেন স্বামীর নাম: বাবলাই সরেন বাড়ির নং : n0141 বয়স : 38 লিঙ্গ : মহিলা	WZJ1053768 ফটো উপলব্ধ	618 নাম : লক্ষী মুরমু স্বামীর নাম: বোয়লা বেসরা বাড়ির নং : n0140 বয়স : 48 লিঙ্গ : মহিলা	JSL2229094 ফটো উপলব্ধ	619 নাম : আলিমন বেসরা পিতার নাম: হারমু বেসরা বাড়ির নং : n0131 বয়স : 35 লিঙ্গ : পুরুষ	WZJ0826032 ফটো উপলব্ধ
620 নাম : বাবলাই বেসরা পিতার নাম: কবিরাজ বেসরা বাড়ির নং : n0141 বয়স : 43 লিঙ্গ : পুরুষ	WZJ0825943 ফটো উপলব্ধ	621 নাম : মনি বাক্কে স্বামীর নাম: পান্ডু বেসরা বাড়ির নং : n0140 বয়স : 49 লিঙ্গ : মহিলা	WZJ1158237 ফটো উপলব্ধ	622 নাম : ললিন বেসরা মায়ের নাম: মন্ডল বেশরা বাড়ির নং : n0131 বয়স : 29 লিঙ্গ : পুরুষ	WZJ1404201 ফটো উপলব্ধ
623 নাম : সুখি মুরমু স্বামীর নাম: মন্ডল বেশরা বাড়ির নং : n0131 বয়স : 55 লিঙ্গ : মহিলা	JSL1674266 ফটো উপলব্ধ	624 নাম : মণ্ডল বেসরা পিতার নাম: বয়লা বাড়ির নং : n0131 বয়স : 58 লিঙ্গ : পুরুষ	JSL1343755 ফটো উপলব্ধ	625 নাম : সুনিতা হাঁসদা স্বামীর নাম: গুপিন বেসরা বাড়ির নং : n0131 বয়স : 38 লিঙ্গ : মহিলা	WZJ0826008 ফটো উপলব্ধ

626	WZJ2045284	নাম : নীলমণি বেসরা অন্যান্য: হারমু বেসরা বাড়ির নং : ফু বয়স : 35 লিঙ্গ : মহিলা	ফটো উপলব্ধ	627	JSL2229110	নাম : মুখি হেমব্রম স্বামীর নাম: শিব মাড়ি বাড়ির নং : n0143 বয়স : 53 লিঙ্গ : মহিলা	ফটো উপলব্ধ	628	WZJ2045367	নাম : সনেস বেসরা পিতার নাম: বয়লা বেসরা বাড়ির নং : ফু বয়স : 24 লিঙ্গ : পুরুষ	ফটো উপলব্ধ
629	JSL2229078	নাম : পাণ্ডু বেসরা পিতার নাম: সফল বেসরা বাড়ির নং : n0140 বয়স : 54 লিঙ্গ : পুরুষ	ফটো উপলব্ধ	630	JSL2910479	নাম : শঙ্কর বেসরা পিতার নাম: হোপনা বেসরা বাড়ির নং : n0142 বয়স : 43 লিঙ্গ : পুরুষ	ফটো উপলব্ধ	631	WZJ1053776	নাম : সিমতী সরেন স্বামীর নাম: শঙ্কর বেসরা বাড়ির নং : n0142 বয়স : 36 লিঙ্গ : মহিলা	ফটো উপলব্ধ
632	JSL1343664	নাম : হাড়মু বেসরা পিতার নাম: হোপনা বেসরা বাড়ির নং : n0142 বয়স : 49 লিঙ্গ : পুরুষ	ফটো উপলব্ধ	633	WZJ2348803	নাম : শ্রীনাথ বেসরা পিতার নাম: হারমু বেসরা বাড়ির নং : শ্রীরামপুর বয়স : 20 লিঙ্গ : পুরুষ	ফটো উপলব্ধ	634	WZJ1492867	নাম : মানজু হেমব্রম স্বামীর নাম: উলিমন বেসরা বাড়ির নং : n0131 বয়স : 33 লিঙ্গ : মহিলা	ফটো উপলব্ধ
635	WZJ1720606	নাম : সুকল বেসরা পিতার নাম: বয়লা বেসরা বাড়ির নং : N0140 বয়স : 27 লিঙ্গ : পুরুষ	ফটো উপলব্ধ	636	WZJ2383263	নাম : বাবুজি বেসরা পিতার নাম: পাণ্ডু বেসরা বাড়ির নং : শ্রীরামপুর বয়স : 24 লিঙ্গ : পুরুষ	ফটো উপলব্ধ	637	WZJ2348514	নাম : গোলাপি মাড়ি মায়ের নাম: সোনালী টুডু বাড়ির নং : শ্রীরামপুর বয়স : 20 লিঙ্গ : মহিলা	ফটো উপলব্ধ
638	JSL2229672	নাম : লক্ষী হাঁসদা স্বামীর নাম: আমিন হেমব্রম বাড়ির নং : n0149 বয়স : 49 লিঙ্গ : মহিলা	ফটো উপলব্ধ	639	JSL2668390	নাম : দুলাহান হেমব্রম পিতার নাম: শ্যাম হেমব্রম বাড়ির নং : n0149 বয়স : 43 লিঙ্গ : মহিলা	ফটো উপলব্ধ	640	WB/07/045/279428	নাম : ফুল মুরমু স্বামীর নাম: শ্যাম হেমব্রম বাড়ির নং : 171 বয়স : 73 লিঙ্গ : মহিলা	ফটো উপলব্ধ
641	WZJ2360006	নাম : অমিত চৌরাশিয়া পিতার নাম: সুনীল চৌরাশিয়া বাড়ির নং : শিমলাচাব বয়স : 20 লিঙ্গ : পুরুষ	ফটো উপলব্ধ	642	WZJ0753533	নাম : সুনীল কিস্কু পিতার নাম: লক্ষীরাম কিস্কু বাড়ির নং : n0138 বয়স : 36 লিঙ্গ : পুরুষ	ফটো উপলব্ধ	643	JSL2228997	নাম : হোপনী মূর্মু স্বামীর নাম: লক্ষীরাম কিস্কু বাড়ির নং : n0138 বয়স : 59 লিঙ্গ : মহিলা	ফটো উপলব্ধ
644	WZJ0825992	নাম : সোনা কিস্কু পিতার নাম: লক্ষীরাম কিস্কু বাড়ির নং : n0138 বয়স : 37 লিঙ্গ : পুরুষ	ফটো উপলব্ধ	645	WZJ2210474	নাম : সমীর মূর্মু পিতার নাম: মনু মূর্মু বাড়ির নং : এনএচএন বয়স : 28 লিঙ্গ : পুরুষ	ফটো উপলব্ধ	646	WZJ0826016	নাম : সনতি কিস্কু মায়ের নাম: হোপনী কিস্কু বাড়ির নং : n0138 বয়স : 40 লিঙ্গ : মহিলা	ফটো উপলব্ধ
647	WZJ0826024	নাম : সুরজ কিস্কু মায়ের নাম: হোপনী মূর্মু বাড়ির নং : n0138 বয়স : 43 লিঙ্গ : মহিলা	ফটো উপলব্ধ	648	WZJ2126779	নাম : সরোজ মূর্মু পিতার নাম: হরি মূর্মু বাড়ির নং : এনএইচএন বয়স : 24 লিঙ্গ : পুরুষ	ফটো উপলব্ধ	649	WZJ1404219	নাম : ফুলমুনি সরেন স্বামীর নাম: শনিবার হেমব্রম বাড়ির নং : n0145 বয়স : 35 লিঙ্গ : মহিলা	ফটো উপলব্ধ
650	WZJ1875905	নাম : ফুলমনি মূর্মু স্বামীর নাম: নিশি হেমব্রম বাড়ির নং : n0145 বয়স : 79 লিঙ্গ : মহিলা	ফটো উপলব্ধ	651	WZJ1053792	নাম : শনিবার হেমব্রম মায়ের নাম: ফুল হেমব্রম বাড়ির নং : n0145 বয়স : 40 লিঙ্গ : পুরুষ	ফটো উপলব্ধ	652	WZJ1720507	নাম : পরিমল মূর্মু পিতার নাম: মনু মূর্মু বাড়ির নং : N0129 বয়স : 32 লিঙ্গ : পুরুষ	ফটো উপলব্ধ
653	WZJ0072140	নাম : বিভূতী মূর্মু পিতার নাম: মনু মূর্মু বাড়ির নং : n0129 বয়স : 37 লিঙ্গ : পুরুষ	ফটো উপলব্ধ	654	WZJ1158211	নাম : সন্তোষ হেমব্রম পিতার নাম: সমাই হেমব্রম বাড়ির নং : n0137 বয়স : 34 লিঙ্গ : পুরুষ	ফটো উপলব্ধ	655	WB/07/045/279409	নাম : মাঝালী মাড়ি স্বামীর নাম: সমাই হেমব্রম বাড়ির নং : n0137 বয়স : 61 লিঙ্গ : মহিলা	ফটো উপলব্ধ

656 নাম : মঙ্গলি টুডু স্বামীর নাম: অমল মর্মু বাড়ির নং : n0129 বয়স : 32 লিঙ্গ : মহিলা	WZJ1275734 ফটো উপলব্ধ	657 নাম : ধানি সরেন স্বামীর নাম: শিমন মুরমু বাড়ির নং : n0129 বয়স : 43 লিঙ্গ : মহিলা	JSL2454809 ফটো উপলব্ধ	658 নাম : অমল মুরমু পিতার নাম: সোমাই মুরমু বাড়ির নং : n0129 বয়স : 43 লিঙ্গ : পুরুষ	JSL2229300 ফটো উপলব্ধ
659 নাম : মনটু মুরমু পিতার নাম: সমাই বাড়ির নং : n0129 বয়স : 63 লিঙ্গ : পুরুষ	JSL3066602 ফটো উপলব্ধ	660 নাম : মলয় মর্মু পিতার নাম: শিমন মর্মু বাড়ির নং : শ্রীরামপুর বয়স : 24 লিঙ্গ : পুরুষ	WZJ2326197 ফটো উপলব্ধ	661 নাম : স্বর্নলতা কিস্কু স্বামীর নাম: বিমল মর্মু বাড়ির নং : n0129 বয়স : 36 লিঙ্গ : মহিলা	RBT1052034 ফটো উপলব্ধ
662 নাম : বিমল মুরমু পিতার নাম: সোমাই মুরমু বাড়ির নং : n0129 বয়স : 44 লিঙ্গ : পুরুষ	JSL2229292 ফটো উপলব্ধ	663 নাম : মুনি হেমরম স্বামীর নাম: মন্টু মর্মু বাড়ির নং : n0129 বয়স : 56 লিঙ্গ : মহিলা	JSL2229250 ফটো উপলব্ধ	664 নাম : শিমন মুরমু পিতার নাম: সমাই বাড়ির নং : n0129 বয়স : 52 লিঙ্গ : পুরুষ	JSL3066636 ফটো উপলব্ধ
665 নাম : পলটন হেমরম পিতার নাম: সমাই হেমরম বাড়ির নং : n0137 বয়স : 31 লিঙ্গ : পুরুষ	WZJ1404243 ফটো উপলব্ধ	666 নাম : সীমতি হেমরম স্বামীর নাম: বাড়কা মর্মু বাড়ির নং : n0137 বয়স : 34 লিঙ্গ : মহিলা	WZJ1404169 ফটো উপলব্ধ	667 নাম : বুদিন কিস্কু স্বামীর নাম: মন্ডল হেমরম বাড়ির নং : n0137 বয়স : 44 লিঙ্গ : মহিলা	JSL2229649 ফটো উপলব্ধ
668 নাম : বিশ্বজিত হেমরম মায়ের নাম: বুদিন কিস্কু বাড়ির নং : শ্রীরাম পুর বয়স : 20 লিঙ্গ : পুরুষ	WZJ2349314 ফটো উপলব্ধ	669 নাম : মিনা রাজবংশী পিতার নাম: জাঙ্গ সরকার বাড়ির নং : N H N বয়স : 37 লিঙ্গ : মহিলা	WZJ1057405 ফটো উপলব্ধ	670 নাম : ফুলেশ্বরী রায় স্বামীর নাম: গোবিন্দ রায় বাড়ির নং : n0154 বয়স : 65 লিঙ্গ : মহিলা	JSL3066651 ফটো উপলব্ধ
671 নাম : রাজেশ রায় পিতার নাম: গোবিন্দ রায় বাড়ির নং : n0154 বয়স : 30 লিঙ্গ : পুরুষ	WZJ1492875 ফটো উপলব্ধ	672 নাম : শেফালি রায় পিতার নাম: গোবিন্দ রায় বাড়ির নং : n0154 বয়স : 28 লিঙ্গ : মহিলা	WZJ1492883 ফটো উপলব্ধ	673 নাম : বিনতা সরকার স্বামীর নাম: উপেশ সরকার বাড়ির নং : - বয়স : 40 লিঙ্গ : মহিলা	JSL2229391 ফটো উপলব্ধ
674 নাম : বিপ্লব সরকার পিতার নাম: আনন্দ সরকার বাড়ির নং : n0128 বয়স : 43 লিঙ্গ : পুরুষ	JSL1668607 ফটো উপলব্ধ	675 নাম : রাখী রাজবংশী স্বামীর নাম: বিপ্লব সরকার বাড়ির নং : n0128 বয়স : 39 লিঙ্গ : মহিলা	WZJ0072157 ফটো উপলব্ধ	676 নাম : উপেশ সরকার পিতার নাম: আনন্দ সরকার বাড়ির নং : নিউ বয়স : 46 লিঙ্গ : পুরুষ	JSL1668763 ফটো উপলব্ধ
677 নাম : কন সরকার স্বামীর নাম: আনন্দ সরকার বাড়ির নং : এন700 বয়স : 60 লিঙ্গ : মহিলা	JSL2668234 ফটো উপলব্ধ	678 নাম : আনন্দ সরকার পিতার নাম: কেটাই সরকার বাড়ির নং : এন700 বয়স : 68 লিঙ্গ : পুরুষ	JSL2668226 ফটো উপলব্ধ	679 নাম : নির্মল হাসদা পিতার নাম: কানু হাসদা বাড়ির নং : এনএইচএন বয়স : 21 লিঙ্গ : পুরুষ	WZJ2264547 ফটো উপলব্ধ
680 নাম : ফুলমিন মার্ভি পিতার নাম: রাজদা বাড়ির নং : n0130 বয়স : 61 লিঙ্গ : মহিলা	JSL3066586 ফটো উপলব্ধ	681 নাম : মাইনো মার্ভি স্বামীর নাম: কানু হাসদা বাড়ির নং : n0130 বয়স : 52 লিঙ্গ : মহিলা	JSL1674241 ফটো উপলব্ধ	682 নাম : সেকেল মার্ভি পিতার নাম: সমাই মার্ভি বাড়ির নং : n0130 বয়স : 31 লিঙ্গ : পুরুষ	WZJ1158203 ফটো উপলব্ধ
683 নাম : দুলাল সরেন স্বামীর নাম: সমাই বাড়ির নং : n0130 বয়স : 68 লিঙ্গ : মহিলা	JSL2229227 ফটো উপলব্ধ	684 নাম : নরেন মর্মু পিতার নাম: সোনা মর্মু বাড়ির নং : n0134 বয়স : 32 লিঙ্গ : পুরুষ	WZJ1404227 ফটো উপলব্ধ	685 নাম : রমেশ মর্মু পিতার নাম: সুরজ মর্মু বাড়ির নং : n0134 বয়স : 41 লিঙ্গ : পুরুষ	WZJ0072165 ফটো উপলব্ধ



686 নাম : দুর্লি সরেন পিতার নাম: মনোরঞ্জন সরেন বাড়ির নং : n0151 বয়স : 35 লিঙ্গ : মহিলা	WZJ0825984 ফটো উপলব্ধ	687 নাম : সুরজ মূর্মু পিতার নাম: রমেশ মূর্মু বাড়ির নং : এন0134 বয়স : 23 লিঙ্গ : পুরুষ	WZJ2258093 ফটো উপলব্ধ	688 নাম : সেলিকা সরেন স্বামীর নাম: অনিল বেসরা বাড়ির নং : n0205 বয়স : 33 লিঙ্গ : মহিলা	WZJ1492917 ফটো উপলব্ধ
689 নাম : সুরেশ সরেন পিতার নাম: মনোরঞ্জন সরেন বাড়ির নং : n0151 বয়স : 28 লিঙ্গ : পুরুষ	WZJ1492925 ফটো উপলব্ধ	690 নাম : অঞ্জলী মূর্মু পিতার নাম: সোনা মূর্মু বাড়ির নং : N0134 বয়স : 26 লিঙ্গ : মহিলা	WZJ1720499 ফটো উপলব্ধ	691 নাম : রবি মূর্মু পিতার নাম: সুরজ মূর্মু বাড়ির নং : n0134 বয়স : 31 লিঙ্গ : পুরুষ	WZJ1158245 ফটো উপলব্ধ
692 নাম : নীলমনি হাঁসদা স্বামীর নাম: হরি মূর্মু বাড়ির নং : n0150 বয়স : 52 লিঙ্গ : মহিলা	JSL2229557 ফটো উপলব্ধ	693 নাম : তুফান মার্ভি মায়ের নাম: তালা টুডু বাড়ির নং : n0132 বয়স : 36 লিঙ্গ : পুরুষ	WZJ0825901 ফটো উপলব্ধ	694 নাম : শান্তি হেমব্রম স্বামীর নাম: লক্ষন মার্ভি বাড়ির নং : n0132 বয়স : 39 লিঙ্গ : মহিলা	WZJ1275726 ফটো উপলব্ধ
695 নাম : গনেশ মাউী পিতার নাম: রতন মাউী বাড়ির নং : n0132 বয়স : 38 লিঙ্গ : পুরুষ	JSL3168622 ফটো উপলব্ধ	696 নাম : কাজলি বেসরা স্বামীর নাম: গনেশ মাউী বাড়ির নং : n0132 বয়স : 33 লিঙ্গ : মহিলা	WZJ1053735 ফটো উপলব্ধ	697 নাম : সেনকা হাঁসদা স্বামীর নাম: সুরেশ সরেন বাড়ির নং : এন0075 বয়স : 28 লিঙ্গ : মহিলা	WZJ1812502 ফটো উপলব্ধ
698 নাম : বন্ধি মূর্মু পিতার নাম: হরি মূর্মু বাড়ির নং : n0150 বয়স : 30 লিঙ্গ : পুরুষ	WZJ1275718 ফটো উপলব্ধ	699 নাম : লক্ষ্মী হেমব্রম পিতার নাম: রবিন হেমব্রম বাড়ির নং : 45 বয়স : 21 লিঙ্গ : মহিলা	WZJ2264422 ফটো উপলব্ধ	700 নাম : অজিত হেমব্রম পিতার নাম: ঠাকুর হেমব্রম বাড়ির নং : নং 147 বয়স : 25 লিঙ্গ : পুরুষ	WZJ2045409 ফটো উপলব্ধ
701 নাম : শাস্তী মূর্মু মায়ের নাম: বাহা হেমব্রম বাড়ির নং : n0135 বয়স : 31 লিঙ্গ : মহিলা	WZJ1404144 ফটো উপলব্ধ	702 নাম : সাবলী সরেন স্বামীর নাম: মাঝি হেমব্রম বাড়ির নং : n0133 বয়স : 49 লিঙ্গ : মহিলা	JSL0383166 ফটো উপলব্ধ	703 নাম : বাসন্তী মূর্মু মায়ের নাম: বাহা হেমব্রম বাড়ির নং : n0135 বয়স : 34 লিঙ্গ : মহিলা	WZJ1404151 ফটো উপলব্ধ
704 নাম : রবিন হেমব্রম পিতার নাম: শনিবার হেমব্রম বাড়ির নং : n0155 বয়স : 53 লিঙ্গ : পুরুষ	WZJ1875962 ফটো উপলব্ধ	705 নাম : শালনী কিঙ্ক স্বামীর নাম: রবিন হেমব্রম বাড়ির নং : n0155 বয়স : 49 লিঙ্গ : মহিলা	WZJ1053743 ফটো উপলব্ধ	706 নাম : মায়ী মূর্মু পিতার নাম: সুরজ মূর্মু বাড়ির নং : N0135 বয়স : 29 লিঙ্গ : মহিলা	WZJ1720572 ফটো উপলব্ধ
707 নাম : দিলীপ হাঁসদা মায়ের নাম: মন্ডল হাঁসদা বাড়ির নং : n0155 বয়স : 38 লিঙ্গ : পুরুষ	WZJ1053750 ফটো উপলব্ধ	708 নাম : প্রদীপ হেমব্রম পিতার নাম: রবিন হেমব্রম বাড়ির নং : হু বয়স : 24 লিঙ্গ : পুরুষ	WZJ2045441 ফটো উপলব্ধ	709 নাম : তালা মার্ভি স্বামীর নাম: রাজা হেমব্রম বাড়ির নং : n0146 বয়স : 61 লিঙ্গ : মহিলা	JSL2668333 ফটো উপলব্ধ
710 নাম : লক্ষ্মী টুডু স্বামীর নাম: দিলীপ হাঁসদা বাড়ির নং : নং155 বয়স : 41 লিঙ্গ : মহিলা	WZJ2045300 ফটো উপলব্ধ	711 নাম : সুকল বেসরা পিতার নাম: বয়লা বেসরা বাড়ির নং : n0139 বয়স : 56 লিঙ্গ : পুরুষ	JSL2229466 ফটো উপলব্ধ	712 নাম : সিমাভী মূর্মু স্বামীর নাম: রমেন হেমব্রম বাড়ির নং : 168 বয়স : 33 লিঙ্গ : মহিলা	WZJ1275759 ফটো উপলব্ধ
713 নাম : রাজা হেমব্রম পিতার নাম: ফে.চ হেমব্রম বাড়ির নং : n0146 বয়স : 68 লিঙ্গ : পুরুষ	JSL2229565 ফটো উপলব্ধ	714 নাম : জেঠা হেমব্রম পিতার নাম: শনিবার হেমব্রম বাড়ির নং : n0155 বয়স : 39 লিঙ্গ : পুরুষ	WZJ0825976 ফটো উপলব্ধ	715 নাম : লক্ষ্মী হেমব্রম স্বামীর নাম: প্রগন মূর্মু বাড়ির নং : n0147 বয়স : 47 লিঙ্গ : মহিলা	JSL2668408 ফটো উপলব্ধ

<p>716</p> <p>WZJ1404193</p> <p>নাম : চন্দন হেমব্রম পিতার নাম: মাঝি হেমব্রম বাড়ির নং : n0133 বয়স : 31 লিঙ্গ : পুরুষ</p> <p>ফটো উপলব্ধ</p>	<p>717</p> <p>WZJ0825893</p> <p>নাম : বালকে বেসরা স্বামীর নাম: ঠাকুর হেমব্রম বাড়ির নং : n0147 বয়স : 43 লিঙ্গ : মহিলা</p> <p>ফটো উপলব্ধ</p>	<p>718</p> <p>WZJ1875848</p> <p>নাম : ঠাকুর হেমব্রম পিতার নাম: কীর্তি হেমব্রম বাড়ির নং : n0147 বয়স : 59 লিঙ্গ : পুরুষ</p> <p>ফটো উপলব্ধ</p>
<p>719</p> <p>WZJ0072223</p> <p>নাম : রমেন হেমব্রম পিতার নাম: রাজা হেমব্রম বাড়ির নং : 168 বয়স : 38 লিঙ্গ : পুরুষ</p> <p>ফটো উপলব্ধ</p>	<p>720</p> <p>JSL2229474</p> <p>নাম : সামিয়েল হেমব্রম স্বামীর নাম: সুকল বেসরা বাড়ির নং : n0139 বয়স : 56 লিঙ্গ : মহিলা</p> <p>ফটো উপলব্ধ</p>	<p>721</p> <p>JSL2229359</p> <p>নাম : বাহা হেমব্রম স্বামীর নাম: সুরজ মুর্মু বাড়ির নং : n0135 বয়স : 51 লিঙ্গ : মহিলা</p> <p>ফটো উপলব্ধ</p>
<p>722</p> <p>JSL2229490</p> <p>নাম : রবীন্দ্র নাথ হেমব্রম পিতার নাম: পল্টন হেমব্রম বাড়ির নং : n0136 বয়স : 45 লিঙ্গ : পুরুষ</p> <p>ফটো উপলব্ধ</p>	<p>723</p> <p>WZJ1404177</p> <p>নাম : ধানী সরেন স্বামীর নাম: নিমাই হেমব্রম বাড়ির নং : n0156 বয়স : 29 লিঙ্গ : মহিলা</p> <p>ফটো উপলব্ধ</p>	<p>724</p> <p>WZJ2401982</p> <p>নাম : সেবিকা মুর্মু পিতার নাম: রমেশ মুর্মু বাড়ির নং : শ্রীরাম পুর বয়স : 19 লিঙ্গ : মহিলা</p> <p>ফটো উপলব্ধ</p>



725	JSL2229730
নাম : চন্দ্র মোহন চৌধুরী পিতার নাম: জীবকান্ত চৌধুরী বাড়ির নং : n0160 বয়স : 63 লিঙ্গ : পুরুষ	ফটো উপলব্ধ

726	WZJ2045227
নাম : সনেকা ঠাকুর স্বামীর নাম: হারু ঠাকুর বাড়ির নং : ফু বয়স : 32 লিঙ্গ : মহিলা	ফটো উপলব্ধ

727	JSL2454825
নাম : নমীতা ঠাকুর স্বামীর নাম: তুরন্তি ঠাকুর বাড়ির নং : n0161 বয়স : 58 লিঙ্গ : মহিলা	ফটো উপলব্ধ

728	WZJ0826073
নাম : রাজু ঠাকুর পিতার নাম: তুরন্তি ঠাকুর বাড়ির নং : ফু বয়স : 34 লিঙ্গ : পুরুষ	ফটো উপলব্ধ

729	WB/07/045/279447
নাম : আলো মাহাতো স্বামীর নাম: মোহন মাহাতো বাড়ির নং : n0159 বয়স : 58 লিঙ্গ : মহিলা	ফটো উপলব্ধ

730 নাম : কবি রাজবংশী পিতার নাম: লক্ষীন্দর রাজবংশী বাড়ির নং : কালীতলা বয়স : 37 লিঙ্গ : পুরুষ	UQX1604057 ফটো উপলব্ধ	731 নাম : সঙ্গীতা মুন্ডা পিতার নাম: মমতাজ মুন্ডা বাড়ির নং : এন এইচ এন বয়স : 30 লিঙ্গ : মহিলা	WZJ1271428 ফটো উপলব্ধ	732 নাম : কানো রাজবংশী স্বামীর নাম: অরুণ রাজবংশী বাড়ির নং : n0167 বয়স : 53 লিঙ্গ : মহিলা	JSL1291475 ফটো উপলব্ধ
733 নাম : পরিমল রাজবংশী পিতার নাম: গনি রাজবংশী বাড়ির নং : n0166 বয়স : 61 লিঙ্গ : পুরুষ	JSL1291111 ফটো উপলব্ধ	734 নাম : সুরোতি রাজবংশী স্বামীর নাম: প্রনয় রাজবংশী বাড়ির নং : n0166 বয়স : 61 লিঙ্গ : মহিলা	JSL1291673 ফটো উপলব্ধ	735 নাম : সূশান্ত রাজবংশী পিতার নাম: উপেন রাজবংশী বাড়ির নং : n0165 বয়স : 30 লিঙ্গ : পুরুষ	WZJ1275775 ফটো উপলব্ধ
736 নাম : নিবারন রাজবংশী মায়ের নাম: গনি রাজবংশী বাড়ির নং : n0166 বয়স : 47 লিঙ্গ : পুরুষ	JSL2668754 ফটো উপলব্ধ	737 নাম : অঞ্জল রাজবংশী পিতার নাম: মন্টু রাজবংশী বাড়ির নং : এন0196 বয়স : 25 লিঙ্গ : পুরুষ	WZJ1811868 ফটো উপলব্ধ	738 নাম : কলাবতি সরকার স্বামীর নাম: গেনু রাজবংশী বাড়ির নং : n0181 বয়স : 71 লিঙ্গ : মহিলা	JSL1292556 ফটো উপলব্ধ
739 নাম : কাজল রাজবংশী স্বামীর নাম: সিমন্ত রাজবংশী বাড়ির নং : n0166 বয়স : 35 লিঙ্গ : মহিলা	WZJ0826081 ফটো উপলব্ধ	740 নাম : তিলি রাজবংশী স্বামীর নাম: অমৃত রাজবংশী বাড়ির নং : n0183 বয়স : 55 লিঙ্গ : মহিলা	JSL1292325 ফটো উপলব্ধ	741 নাম : অশোক রাজবংশী পিতার নাম: পরেশ রাজবংশী বাড়ির নং : n0179 বয়স : 36 লিঙ্গ : পুরুষ	WZJ0753616 ফটো উপলব্ধ
742 নাম : নীরেন রাজবংশী পিতার নাম: হাটু রাজবংশী বাড়ির নং : n0178 বয়স : 32 লিঙ্গ : পুরুষ	WZJ1492933 ফটো উপলব্ধ	743 নাম : বাপি রাজবংশী মায়ের নাম: সাবি রাজবংশী বাড়ির নং : N0165 বয়স : 27 লিঙ্গ : পুরুষ	WZJ1666957 ফটো উপলব্ধ	744 নাম : কবিতা রাজবংশী স্বামীর নাম: মন্টু রাজবংশী বাড়ির নং : n0191 বয়স : 50 লিঙ্গ : মহিলা	JSL2232601 ফটো উপলব্ধ
745 নাম : নির্মালা রাজবংশী স্বামীর নাম: ভোলা রাজবংশী বাড়ির নং : n0171 বয়স : 61 লিঙ্গ : মহিলা	JSL1292689 ফটো উপলব্ধ	746 নাম : হেমন্ত রাজবংশী পিতার নাম: দীপেন রাজবংশী বাড়ির নং : 0169 বয়স : 25 লিঙ্গ : পুরুষ	WZJ1812536 ফটো উপলব্ধ	747 নাম : রেলী রাজবংশী স্বামীর নাম: বাজারু রাজবংশী বাড়ির নং : n0169 বয়স : 59 লিঙ্গ : মহিলা	JSL1291830 ফটো উপলব্ধ
748 নাম : অজোবালা রাজবংশী স্বামীর নাম: দিপেন রাজবংশী বাড়ির নং : n0169 বয়স : 44 লিঙ্গ : মহিলা	JSL3168663 ফটো উপলব্ধ	749 নাম : মনোজ রাজবংশী পিতার নাম: প্রনয় রাজবংশী বাড়ির নং : n0166 বয়স : 32 লিঙ্গ : পুরুষ	WZJ1158294 ফটো উপলব্ধ	750 নাম : তপন রাজবংশী পিতার নাম: ঝাঙ্গী রাজবংশী বাড়ির নং : n0185 বয়স : 42 লিঙ্গ : পুরুষ	JSL3246592 ফটো উপলব্ধ
751 নাম : বাজারু রাজবংশী পিতার নাম: খোকা রাজবংশী বাড়ির নং : n0169 বয়স : 61 লিঙ্গ : পুরুষ	JSL1291764 ফটো উপলব্ধ	752 নাম : নলিতা রাজবংশী স্বামীর নাম: সমর রাজবংশী বাড়ির নং : n0169 বয়স : 37 লিঙ্গ : মহিলা	WZJ0072397 ফটো উপলব্ধ	753 নাম : নিলমণী রাজবংশী স্বামীর নাম: ভিটারু রাজবংশী বাড়ির নং : n0169 বয়স : 71 লিঙ্গ : মহিলা	JSL1290907 ফটো উপলব্ধ
754 নাম : শুভজিৎ রাজবংশী পিতার নাম: নিবারন রাজবংশী বাড়ির নং : এনএইচএন বয়স : 21 লিঙ্গ : পুরুষ	WZJ2264687 ফটো উপলব্ধ	755 নাম : চাতো রাজবংশী স্বামীর নাম: অজিত রাজবংশী বাড়ির নং : n0178 বয়স : 56 লিঙ্গ : মহিলা	JSL1291913 ফটো উপলব্ধ	756 নাম : পবিত্রা সরকার মায়ের নাম: পল্টু সরকার বাড়ির নং : n0179 বয়স : 27 লিঙ্গ : মহিলা	WZJ1720382 ফটো উপলব্ধ
757 নাম : অমিতা রাজবংশী স্বামীর নাম: জানু রাজবংশী বাড়ির নং : n0185 বয়স : 42 লিঙ্গ : মহিলা	JSL3168697 ফটো উপলব্ধ	758 নাম : নকলী রাজবংশী স্বামীর নাম: অটল রাজবংশী বাড়ির নং : n0167 বয়স : 59 লিঙ্গ : মহিলা	JSL1291889 ফটো উপলব্ধ	759 নাম : উপো রাজবংশী স্বামীর নাম: রমেশ রাজবংশী বাড়ির নং : n0167 বয়স : 62 লিঙ্গ : মহিলা	JSL1291863 ফটো উপলব্ধ



760 নাম : তাপস রাজবংশী পিতার নাম: কপেন রাজবংশী বাড়ির নং : 008 বয়স : 23 লিঙ্গ : পুরুষ	WZJ2189686 ফটো উপলব্ধ	761 নাম : সৌরভ রাজবংশী পিতার নাম: অর্জুন রাজবংশী বাড়ির নং : n0167 বয়স : 24 লিঙ্গ : পুরুষ	WZJ2189694 ফটো উপলব্ধ	762 নাম : লসরি রাজবংশী স্বামীর নাম: গনো রাজবংশী বাড়ির নং : n0170 বয়স : 63 লিঙ্গ : মহিলা	JSL1292119 ফটো উপলব্ধ
763 নাম : পার্বতী রাজবংশী পিতার নাম: সন্তোষ রাজবংশী বাড়ির নং : নং 0182 বয়স : 25 লিঙ্গ : মহিলা	WZJ2045524 ফটো উপলব্ধ	764 নাম : অমৃত রাজবংশী পিতার নাম: নরেন রাজবংশী বাড়ির নং : n0183 বয়স : 59 লিঙ্গ : পুরুষ	JSL1292507 ফটো উপলব্ধ	765 নাম : মেমো রাজবংশী স্বামীর নাম: গৌতম রাজবংশী বাড়ির নং : n0181 বয়স : 35 লিঙ্গ : মহিলা	WZJ1252204 ফটো উপলব্ধ
766 নাম : গৌতম রাজবংশী পিতার নাম: গেনু রাজবংশী বাড়ির নং : n0181 বয়স : 39 লিঙ্গ : পুরুষ	JSL2910511 ফটো উপলব্ধ	767 নাম : জয়ন্ত রাজবংশী পিতার নাম: সুরেশ রাজবংশী বাড়ির নং : n0180 বয়স : 35 লিঙ্গ : পুরুষ	WZJ0960617 ফটো উপলব্ধ	768 নাম : মিনা রাজবংশী স্বামীর নাম: সুরেশ রাজবংশী বাড়ির নং : n0180 বয়স : 60 লিঙ্গ : মহিলা	JSL1290675 ফটো উপলব্ধ
769 নাম : অজিত রাজবংশী পিতার নাম: মেঘু রাজবংশী বাড়ির নং : n0178 বয়স : 63 লিঙ্গ : পুরুষ	JSL1291947 ফটো উপলব্ধ	770 নাম : তুলো রাজবংশী স্বামীর নাম: রুপলাল রাজবংশী বাড়ির নং : n0172 বয়স : 69 লিঙ্গ : মহিলা	JSL1293174 ফটো উপলব্ধ	771 নাম : সন্তোষী রাজবংশী স্বামীর নাম: তপন রাজবংশী বাড়ির নং : n0185 বয়স : 37 লিঙ্গ : মহিলা	JSL3246600 ফটো উপলব্ধ
772 নাম : কপেন রাজবংশী পিতার নাম: আসারু রাজবংশী বাড়ির নং : 008 বয়স : 43 লিঙ্গ : পুরুষ	WZJ0753590 ফটো উপলব্ধ	773 নাম : বিশ্বজিত রাজবংশী পিতার নাম: দিপেন রাজবংশী বাড়ির নং : N169 বয়স : 27 লিঙ্গ : পুরুষ	WZJ1666981 ফটো উপলব্ধ	774 নাম : শ্রীমতী রাজবংশী স্বামীর নাম: অশোক রাজবংশী বাড়ির নং : n0179 বয়স : 38 লিঙ্গ : মহিলা	WZJ0753624 ফটো উপলব্ধ
775 নাম : দীপঙ্কর রাজবংশী পিতার নাম: অমৃত রাজবংশী বাড়ির নং : n0183 বয়স : 30 লিঙ্গ : পুরুষ	WZJ1492958 ফটো উপলব্ধ	776 নাম : সঞ্জিত রাজবংশী পিতার নাম: হাটু রাজবংশী বাড়ির নং : n0178 বয়স : 32 লিঙ্গ : পুরুষ	WZJ1492941 ফটো উপলব্ধ	777 নাম : পাতানু রাজবংশী পিতার নাম: কালু রাজবংশী বাড়ির নং : n0187 বয়স : 76 লিঙ্গ : পুরুষ	JSL1288570 ফটো উপলব্ধ
778 নাম : অনিমা রাজবংশী স্বামীর নাম: অমল রাজবংশী বাড়ির নং : N0169 বয়স : 29 লিঙ্গ : মহিলা	WZJ1666940 ফটো উপলব্ধ	779 নাম : সিমন্ত রাজবংশী পিতার নাম: গনো রাজবংশী বাড়ির নং : n0170 বয়স : 29 লিঙ্গ : পুরুষ	WZJ1404268 ফটো উপলব্ধ	780 নাম : পূর্ণিমা রাজবংশী পিতার নাম: সমর রাজবংশী বাড়ির নং : এনএইচএন বয়স : 21 লিঙ্গ : মহিলা	WZJ2264653 ফটো উপলব্ধ
781 নাম : রাজেশ রাজবংশী পিতার নাম: বাজারু রাজবংশী বাড়ির নং : n0169 বয়স : 35 লিঙ্গ : পুরুষ	WZJ0826115 ফটো উপলব্ধ	782 নাম : সমর রাজবংশী পিতার নাম: ভিটারু রাজবংশী বাড়ির নং : n0169 বয়স : 43 লিঙ্গ : পুরুষ	JSL2668747 ফটো উপলব্ধ	783 নাম : ঝাঙ্গি রাজবংশী পিতার নাম: ভিকু রাজবংশী বাড়ির নং : n0185 বয়স : 63 লিঙ্গ : পুরুষ	JSL1292150 ফটো উপলব্ধ
784 নাম : সিমন্ত রাজবংশী পিতার নাম: অজিত রাজবংশী বাড়ির নং : n0178 বয়স : 32 লিঙ্গ : পুরুষ	WZJ1158260 ফটো উপলব্ধ	785 নাম : মেটো রাজবংশী স্বামীর নাম: উত্তম রাজবংশী বাড়ির নং : n0177 বয়স : 61 লিঙ্গ : মহিলা	JSL1290766 ফটো উপলব্ধ	786 নাম : দিলীপ রাজবংশী পিতার নাম: রুপলাল রাজবংশী বাড়ির নং : n0172 বয়স : 50 লিঙ্গ : পুরুষ	JSL3246584 ফটো উপলব্ধ
787 নাম : নিলো রাজবংশী স্বামীর নাম: মেঘু রাজবংশী বাড়ির নং : n0178 বয়স : 69 লিঙ্গ : মহিলা	JSL1293232 ফটো উপলব্ধ	788 নাম : অনিতা রাজবংশী স্বামীর নাম: সুকুমার রাজবংশী বাড়ির নং : n0178 বয়স : 50 লিঙ্গ : মহিলা	JSL1665959 ফটো উপলব্ধ	789 নাম : উত্তম রাজবংশী পিতার নাম: মেঘু রাজবংশী বাড়ির নং : n0177 বয়স : 61 লিঙ্গ : পুরুষ	JSL1291012 ফটো উপলব্ধ



790 নাম : গেনু রাজবংশী পিতার নাম: ঘিনা রাজবংশী বাড়ির নং : n0181 বয়স : 76 লিঙ্গ : পুরুষ	JSL1292549 ফটো উপলব্ধ	791 নাম : সন্ধ্যা রাজবংশী পিতার নাম: সন্তোষ রাজবংশী বাড়ির নং : নং 0182 বয়স : 24 লিঙ্গ : মহিলা	WZJ2045508 ফটো উপলব্ধ	792 নাম : সোমা রাজবংশী স্বামীর নাম: গোপাল রাজবংশী বাড়ির নং : নং বয়স : 25 লিঙ্গ : মহিলা	WZJ1775154 ফটো উপলব্ধ
793 নাম : পাড়ো রাজবংশী স্বামীর নাম: পাতানু রাজবংশী বাড়ির নং : n0192 বয়স : 66 লিঙ্গ : মহিলা	JSL2230217 ফটো উপলব্ধ	794 নাম : মিনতি রাজবংশী স্বামীর নাম: বেজন রাজবংশী বাড়ির নং : n0186 বয়স : 60 লিঙ্গ : মহিলা	JSL1292671 ফটো উপলব্ধ	795 নাম : সঞ্জয় রাজবংশী পিতার নাম: অরুন রাজবংশী বাড়ির নং : n0167 বয়স : 29 লিঙ্গ : পুরুষ	WZJ1404250 ফটো উপলব্ধ
796 নাম : সুকুমার রাজবংশী পিতার নাম: মেঘ সরকার বাড়ির নং : n0178 বয়স : 53 লিঙ্গ : পুরুষ	JSL1291459 ফটো উপলব্ধ	797 নাম : সুজিতা রাজবংশী স্বামীর নাম: সঞ্জীব সরকার বাড়ির নং : নং বয়স : 30 লিঙ্গ : মহিলা	WZJ1262948 ফটো উপলব্ধ	798 নাম : প্রতিমা সরকার (রাজবংশী) স্বামীর নাম: সন্তোষ রাজবংশী বাড়ির নং : n0182 বয়স : 42 লিঙ্গ : মহিলা	JSL3168671 ফটো উপলব্ধ
799 নাম : টুঙ্গা রাজবংশী স্বামীর নাম: দীপক রাজবংশী বাড়ির নং : এন0046 বয়স : 26 লিঙ্গ : মহিলা	WZJ1732353 ফটো উপলব্ধ	800 নাম : পিন্টু রাজবংশী পিতার নাম: গনো রাজবংশী বাড়ির নং : n0170 বয়স : 27 লিঙ্গ : পুরুষ	WZJ1666973 ফটো উপলব্ধ	801 নাম : পরমতা রাজবংশী স্বামীর নাম: রাজেশ রাজবংশী বাড়ির নং : নং 0169 বয়স : 28 লিঙ্গ : মহিলা	WZJ2045557 ফটো উপলব্ধ
802 নাম : অজুন রাজবংশী পিতার নাম: কেটু বাড়ির নং : n0167 বয়স : 47 লিঙ্গ : পুরুষ	JSL1666007 ফটো উপলব্ধ	803 নাম : সুরেশ রাজবংশী পিতার নাম: সহন রাজবংশী বাড়ির নং : n0180 বয়স : 65 লিঙ্গ : পুরুষ	JSL1290667 ফটো উপলব্ধ	804 নাম : বুলি রাজবংশী স্বামীর নাম: পরেশ রাজবংশী বাড়ির নং : n0179 বয়স : 61 লিঙ্গ : মহিলা	JSL1293372 ফটো উপলব্ধ
805 নাম : কবিতা রাজবংশী স্বামীর নাম: দিলীপ রাজবংশী বাড়ির নং : n0172 বয়স : 41 লিঙ্গ : মহিলা	JSL3246576 ফটো উপলব্ধ	806 নাম : লীলা রাজবংশী পিতার নাম: ভোলা রাজবংশী বাড়ির নং : n0171 বয়স : 34 লিঙ্গ : মহিলা	WZJ1275817 ফটো উপলব্ধ	807 নাম : গোপাল রাজবংশী পিতার নাম: উত্তম রাজবংশী বাড়ির নং : N0177 বয়স : 27 লিঙ্গ : পুরুষ	WZJ1666965 ফটো উপলব্ধ
808 নাম : অমল রাজবংশী (সরকার) পিতার নাম: ভিটাল রাজবংশী (সরকার) বাড়ির নং : n0169 বয়স : 39 লিঙ্গ : পুরুষ	JSL3168655 ফটো উপলব্ধ	809 নাম : মায়াজ রাজবংশী স্বামীর নাম: অর্জুন রাজবংশী বাড়ির নং : n0167 বয়স : 46 লিঙ্গ : মহিলা	JSL1666015 ফটো উপলব্ধ	810 নাম : চন্দন রাজবংশী পিতার নাম: মনু রাজবংশী বাড়ির নং : n0190 বয়স : 26 লিঙ্গ : পুরুষ	WZJ1720333 ফটো উপলব্ধ
811 নাম : ললিতা রাজবংশী স্বামীর নাম: সুশান্ত রাজবংশী বাড়ির নং : n0210 বয়স : 27 লিঙ্গ : মহিলা	WZJ1720390 ফটো উপলব্ধ	812 নাম : নীরতী রাজবংশী স্বামীর নাম: জয়ন্ত রাজবংশী বাড়ির নং : n0024 বয়স : 31 লিঙ্গ : মহিলা	WZJ1604669 ফটো উপলব্ধ	813 নাম : পূজা রাজবংশী পিতার নাম: সুকুমার রাজবংশী বাড়ির নং : এন এইচ এন বয়স : 22 লিঙ্গ : মহিলা	WZJ2264612 ফটো উপলব্ধ
814 নাম : কবিতা সরকার স্বামীর নাম: পল্টু সরকার বাড়ির নং : n0179 বয়স : 41 লিঙ্গ : মহিলা	WZJ0826099 ফটো উপলব্ধ	815 নাম : জ্যোতিকা মন্ডল রাজবংশী স্বামীর নাম: সঞ্জয় রাজবংশী বাড়ির নং : এন0167 বয়স : 26 লিঙ্গ : মহিলা	WZJ1812478 ফটো উপলব্ধ	816 নাম : দিপেন রাজবংশী পিতার নাম: নোনাই রাজবংশী বাড়ির নং : n0169 বয়স : 44 লিঙ্গ : পুরুষ	JSL1670439 ফটো উপলব্ধ
817 নাম : অটল রাজবংশী পিতার নাম: কেটু রাজবংশী বাড়ির নং : n0167 বয়স : 66 লিঙ্গ : পুরুষ	JSL1292408 ফটো উপলব্ধ	818 নাম : সুজলা রাজবংশী স্বামীর নাম: কৃষ্ণ রাজবংশী বাড়ির নং : n0189 বয়স : 41 লিঙ্গ : মহিলা	JSL3168705 ফটো উপলব্ধ	819 নাম : লতিকা সরকার (রাজবংশী) স্বামীর নাম: কিশোর রাজবংশী বাড়ির নং : n0167 বয়স : 32 লিঙ্গ : মহিলা	WZJ1275809 ফটো উপলব্ধ

820	JSL2910503	নাম : কিশোর রাজবংশী পিতার নাম: রমেশ রাজবংশী বাড়ির নং : n0167 বয়স : 40 লিঙ্গ : পুরুষ	ফটো উপলব্ধ	821	JSL1287697	নাম : সাবি রাজবংশী স্বামীর নাম: উপেন রাজবংশী বাড়ির নং : n0165 বয়স : 53 লিঙ্গ : মহিলা	ফটো উপলব্ধ	822	JSL1292101	নাম : গনো রাজবংশী পিতার নাম: ইমানু রাজবংশী বাড়ির নং : n0170 বয়স : 63 লিঙ্গ : পুরুষ	ফটো উপলব্ধ
823	JSL1291608	নাম : ভাসানী রাজবংশী স্বামীর নাম: নোনাই রাজবংশী বাড়ির নং : n0169 বয়স : 68 লিঙ্গ : মহিলা	ফটো উপলব্ধ	824	JSL1292226	নাম : ভুলভুলি রাজবংশী স্বামীর নাম: ব্যান্দি রাজবংশী বাড়ির নং : n0185 বয়স : 61 লিঙ্গ : মহিলা	ফটো উপলব্ধ	825	JSL1292440	নাম : রমেশ রাজবংশী পিতার নাম: কেটু রাজবংশী বাড়ির নং : n0167 বয়স : 63 লিঙ্গ : পুরুষ	ফটো উপলব্ধ
826	WZJ1275791	নাম : দেবী রাজবংশী পিতার নাম: পরিমল রাজবংশী বাড়ির নং : n0166 বয়স : 31 লিঙ্গ : মহিলা	ফটো উপলব্ধ	827	JSL1291129	নাম : বিশোকা রাজবংশী স্বামীর নাম: পরিমল রাজবংশী বাড়ির নং : n0166 বয়স : 53 লিঙ্গ : মহিলা	ফটো উপলব্ধ	828	WZJ1604677	নাম : জয়ন্ত রাজবংশী পিতার নাম: অমত রাজবংশী বাড়ির নং : 183 বয়স : 27 লিঙ্গ : পুরুষ	ফটো উপলব্ধ
829	WZJ1812551	নাম : প্রদীপ সরকার পিতার নাম: পল্টু সরকার বাড়ির নং : এন0179 বয়স : 25 লিঙ্গ : পুরুষ	ফটো উপলব্ধ	830	JSL3246568	নাম : কবিতা রাজবংশী স্বামীর নাম: নিবারণ রাজবংশী বাড়ির নং : n0166 বয়স : 42 লিঙ্গ : মহিলা	ফটো উপলব্ধ	831	JSL2668762	নাম : সন্তোষ রাজবংশী পিতার নাম: বাংকু রাজবংশী বাড়ির নং : n0182 বয়স : 44 লিঙ্গ : পুরুষ	ফটো উপলব্ধ
832	WZJ1158286	নাম : বিজয় রাজবংশী পিতার নাম: উপেন রাজবংশী বাড়ির নং : n0165 বয়স : 32 লিঙ্গ : পুরুষ	ফটো উপলব্ধ	833	JSL3246618	নাম : জানু রাজবংশী পিতার নাম: বাসী রাজবংশী বাড়ির নং : n0185 বয়স : 46 লিঙ্গ : পুরুষ	ফটো উপলব্ধ	834	JSL3066982	নাম : মণ্টু রাজবংশী পিতার নাম: পাতানু রাজবংশী বাড়ির নং : n0190 বয়স : 53 লিঙ্গ : পুরুষ	ফটো উপলব্ধ
835	JSL2910685	নাম : কৃষ্ণ রাজবংশী পিতার নাম: পাতানু রাজবংশী বাড়ির নং : n0188 বয়স : 40 লিঙ্গ : পুরুষ	ফটো উপলব্ধ	836	WZJ1275767	নাম : অঞ্জয় রাজবংশী পিতার নাম: অরুণ রাজবংশী বাড়ির নং : n0167 বয়স : 30 লিঙ্গ : পুরুষ	ফটো উপলব্ধ	837	JSL1291483	নাম : অরুণ রাজবংশী পিতার নাম: কেটু রাজবংশী বাড়ির নং : n0167 বয়স : 55 লিঙ্গ : পুরুষ	ফটো উপলব্ধ
838	WZJ2365872	নাম : সাধনা রায় স্বামীর নাম: অঞ্জোয় রাজবংশী বাড়ির নং : কালীটোলা বয়স : 24 লিঙ্গ : মহিলা	ফটো উপলব্ধ	839	WZJ2264661	নাম : খুশি রাজবংশী পিতার নাম: দিলীপ রাজবংশী বাড়ির নং : এনএইচএন বয়স : 21 লিঙ্গ : মহিলা	ফটো উপলব্ধ	840	WZJ1272947	নাম : কৌশলা রাজবংশী পিতার নাম: মেটু রাজবংশী বাড়ির নং : n0216 বয়স : 38 লিঙ্গ : মহিলা	ফটো উপলব্ধ
841	WZJ1158252	নাম : সমির সরকার পিতার নাম: রতন সরকার বাড়ির নং : n0175 বয়স : 32 লিঙ্গ : পুরুষ	ফটো উপলব্ধ	842	JSL1292093	নাম : জানকি সরকার স্বামীর নাম: রতন সরকার বাড়ির নং : n0175 বয়স : 55 লিঙ্গ : মহিলা	ফটো উপলব্ধ	843	JSL1292085	নাম : রতন সরকার পিতার নাম: ইলন সরকার বাড়ির নং : n0175 বয়স : 59 লিঙ্গ : পুরুষ	ফটো উপলব্ধ
844	WZJ1492966	নাম : মায়াজ রাজবংশী স্বামীর নাম: বিশ্বনাথ রাজবংশী বাড়ির নং : n0174 বয়স : 32 লিঙ্গ : মহিলা	ফটো উপলব্ধ	845	WZJ1584002	নাম : সন্দীপ রাজবংশী পিতার নাম: ভরত রাজবংশী বাড়ির নং : n0173 বয়স : 28 লিঙ্গ : পুরুষ	ফটো উপলব্ধ	846	WZJ1492974	নাম : সান্ত্বনা রাজবংশী (সরকার) স্বামীর নাম: গৌরব সরকার বাড়ির নং : n0176 বয়স : 29 লিঙ্গ : মহিলা	ফটো উপলব্ধ
847	WZJ1720424	নাম : কুসুম রাজবংশী পিতার নাম: ভরত রাজবংশী বাড়ির নং : n0173 বয়স : 26 লিঙ্গ : মহিলা	ফটো উপলব্ধ	848	WZJ0753582	নাম : সঞ্জীব সরকার পিতার নাম: সীতেশ সরকার বাড়ির নং : n0174 বয়স : 36 লিঙ্গ : পুরুষ	ফটো উপলব্ধ	849	JSL1292275	নাম : সুবল সরকার পিতার নাম: যতন সরকার বাড়ির নং : n0173 বয়স : 73 লিঙ্গ : পুরুষ	ফটো উপলব্ধ



850	WZJ0753574	ফটো উপলব্ধ
নাম : পৌরব সরকার পিতার নাম: ভরত সরকার বাড়ির নং : n0176 বয়স : 36 লিঙ্গ : পুরুষ		

851	WZJ1604644	ফটো উপলব্ধ
নাম : বিবেক সরকার পিতার নাম: রতন সরকার বাড়ির নং : 0175 বয়স : 27 লিঙ্গ : পুরুষ		

852	JSL1290451	ফটো উপলব্ধ
নাম : সিতেশ সরকার পিতার নাম: নগেন্দ্র সরকার বাড়ির নং : n0174 বয়স : 63 লিঙ্গ : পুরুষ		

853	JSL1290808	ফটো উপলব্ধ
নাম : জয়ন্তী সরকার স্বামীর নাম: সিতেশ সরকার বাড়ির নং : n0174 বয়স : 59 লিঙ্গ : মহিলা		

854	JSL1291004	ফটো উপলব্ধ
নাম : ইন্দিরা সরকার স্বামীর নাম: ভরত সরকার বাড়ির নং : n0176 বয়স : 56 লিঙ্গ : মহিলা		

855	JSL1292283	ফটো উপলব্ধ
নাম : দিপো সরকার স্বামীর নাম: সুবল সরকার বাড়ির নং : n0173 বয়স : 69 লিঙ্গ : মহিলা		

856	WZJ1158278	ফটো উপলব্ধ
নাম : বিশ্বনাথ রাজবংশী পিতার নাম: ঝাঙ্গি রাজবংশী বাড়ির নং : n0174 বয়স : 32 লিঙ্গ : পুরুষ		

857	JSL1290816	ফটো উপলব্ধ
নাম : মুসরী সরকার স্বামীর নাম: অনিল সরকার বাড়ির নং : n0175 বয়স : 68 লিঙ্গ : মহিলা		

858	WZJ2429223	ফটো উপলব্ধ
নাম : বর্ষা রাজবংশী স্বামীর নাম: সৌরভ রাজবংশী বাড়ির নং : এন0167 বয়স : 23 লিঙ্গ : মহিলা		

859	WZJ2441244	ফটো উপলব্ধ
নাম : সুশান্ত রাজবংশী পিতার নাম: অশোক রাজবংশী বাড়ির নং : এন001 বয়স : 20 লিঙ্গ : পুরুষ		



860	1	WZJ2444230
নাম : সংগীতা রাজবংশী স্বামীর নাম : দীপঙ্কর রাজবংশী বাড়ির নং : জাদুপুর বয়স : 21 লিঙ্গ : মহিলা		
ফটো উপলব্ধ		

861	1	WZJ2464964
নাম : ধোনী রাজবংশী পিতার নাম : চয়ন রাজবংশী বাড়ির নং : জাদুপুর বয়স : 18 লিঙ্গ : পুরুষ		
ফটো উপলব্ধ		

862	6	WZJ2473692
নাম : রাকেশ রাজবংশী পিতার নাম : তপন রাজবংশী বাড়ির নং : কালিতলা বয়স : 18 লিঙ্গ : পুরুষ		
ফটো উপলব্ধ		

863	2	WZJ2474252
নাম : সোনামুন্সী চৌড়ে পিতার নাম : অনিল চৌড়ে বাড়ির নং : এন001 বয়স : 21 লিঙ্গ : মহিলা		
ফটো উপলব্ধ		

864	1	WZJ2474260
নাম : বিরাজ রাজবংশী পিতার নাম : বঙ্কিম রাজবংশী বাড়ির নং : এন01 বয়স : 21 লিঙ্গ : পুরুষ		
ফটো উপলব্ধ		

865	1	WZJ2476398
নাম : নন্দিনী রাজবংশী পিতার নাম : অতুল রাজবংশী বাড়ির নং : ধুমাদিঘি বয়স : 21 লিঙ্গ : মহিলা		
ফটো উপলব্ধ		

866	6	WZJ2476497
নাম : আশা সরকার স্বামীর নাম : বাপী রাজবংশী বাড়ির নং : এন001 বয়স : 22 লিঙ্গ : মহিলা		
ফটো উপলব্ধ		

নির্বাচক সংখ্যার সারসংক্ষেপ :

A) নির্বাচকের সংখ্যা :

	নির্বাচক তালিকার প্রকৃতি	নির্বাচক তালিকার পরিচিতি :	নির্বাচকের সংখ্যা :				
			পুরুষ	মহিলা	তৃতীয় লিঙ্গ	মোট	
I	মূল তালিকা	মূল তালিকা	বিশেষ নিবিড় সংশোধন ২০২৬ এর চূড়ান্ত ভোটার তালিকার সহিত 06-04-2026 তারিখ অবধি সংশোধিত নির্বাচক তালিকা	397	462	0	859
II	1- সংযোজন তালিকা	সংযোজনী 1	বিশেষ সংক্ষিপ্ত সংশোধন 2026	0	0	0	0
		সংযোজনী 2	ধারাবাহিক সংশোধন 2026	3	4	0	7
		মোট		3	4	0	7
III	2- বিয়োজন তালিকা	সংযোজনী 1	বিশেষ সংক্ষিপ্ত সংশোধন 2026	0	0	0	0
		সংযোজনী 2	ধারাবাহিক সংশোধন 2026	0	0	0	0
		মোট		0	0	0	0
IV	'লিঙ্গ ক্ষেত্রের' পরিবর্তনের কারণে পার্থক্য			0	0	0	0
V	বিচারপ্রক্রিয়ার অধীনস্থ			0	0	0	0
VI	বিচার বিভাগীয় আধিকারিক কর্তৃক বিচারপূর্বক নিষ্পত্তির পর বিয়োজিত			1	2	0	3
নির্বাচকের মোট সংখ্যা (I+II-III+IV-V-VI)				399	464	0	863

B) ক্রটি সংশোধনের সংখ্যা :

নির্বাচক তালিকার প্রকৃতি	নির্বাচক তালিকার পরিচিতি :	ক্রটি সংশোধনের সংখ্যা :
সংযোজনী 1	বিশেষ সংক্ষিপ্ত সংশোধন 2026	0
সংযোজনী 2	ধারাবাহিক সংশোধন 2026	0
	মোট	0

নির্বাচক নিবন্ধন আধিকারিকের স্বাক্ষর

E-মৃত, S-স্থানান্তরিত, R-একাধিকবার অন্তর্ভুক্ত, M-নিখোঁজ, Q-যোগ্য নহে