

নির্বাচক তালিকা 2026 S25 পশ্চিমবঙ্গ



বিধানসভা নির্বাচনক্ষেত্রের নং, নাম ও সংরক্ষণের স্থিতি : 50 - মালদহ (তপশীলি জাতি)		অংশ নং : 45																			
বিধানসভা নির্বাচনক্ষেত্রটি যে লোকসভা নির্বাচনক্ষেত্রের / ক্ষেত্রসমূহের অন্তর্ভুক্ত তার নং, নাম ও সংরক্ষণ স্থিতি : 7 - মালদহ উত্তর (সাধারণ)																					
1. সংশোধনের পূর্ণ বিবরণ																					
সংশোধনের বৎসর :	2026	নির্বাচক তালিকার পরিচিতি :																			
ভিত্তি তারিখ :	01-01-2026	বিশেষ নিবিড় সংশোধন ২০২৬ এর চূড়ান্ত ভোটার তালিকার সহিত 06-04-2026 তারিখ অবধি সংশোধিত নির্বাচক তালিকা																			
সংশোধনের প্রকৃতি :	ধারাবাহিক সংশোধন 2026																				
প্রকাশনার তারিখ :	06-04-2026																				
2. অংশ ও নির্বাচনী এলাকার পূর্ণ বিবরণ :																					
অংশের ভাগ নং ও নাম :																					
1-বিনতারা, 2-হাটরাকান্দর, 3-থুকড়াবাড়ী,	<table border="1" style="width: 100%; border-collapse: collapse;"> <tr> <td style="width: 60%;">প্রধান শহর/গ্রাম</td> <td>: বিনতারা</td> </tr> <tr> <td>ওয়ার্ড</td> <td>:</td> </tr> <tr> <td>থানা</td> <td>: মালদহ</td> </tr> <tr> <td>গ্রাম পঞ্চায়েত</td> <td>: যাত্রাডাঙ্গা</td> </tr> <tr> <td>ব্লক</td> <td>: গুলু মালদহ</td> </tr> <tr> <td>মহকুমা</td> <td>: মালদহ সদর</td> </tr> <tr> <td>জেলা</td> <td>: মালদহ</td> </tr> <tr> <td>পিন</td> <td>: 732138</td> </tr> </table>					প্রধান শহর/গ্রাম	: বিনতারা	ওয়ার্ড	:	থানা	: মালদহ	গ্রাম পঞ্চায়েত	: যাত্রাডাঙ্গা	ব্লক	: গুলু মালদহ	মহকুমা	: মালদহ সদর	জেলা	: মালদহ	পিন	: 732138
প্রধান শহর/গ্রাম	: বিনতারা																				
ওয়ার্ড	:																				
থানা	: মালদহ																				
গ্রাম পঞ্চায়েত	: যাত্রাডাঙ্গা																				
ব্লক	: গুলু মালদহ																				
মহকুমা	: মালদহ সদর																				
জেলা	: মালদহ																				
পিন	: 732138																				
3. ভোট গ্রহন কেন্দ্রের পূর্ণ বিবরণ :																					
ভোট গ্রহন কেন্দ্রের নং, নাম :	ভোট গ্রহন কেন্দ্রের শ্রেণী :		গ্রামীণ																		
45 - মেহেরপুর ম্যানেজড প্রাইমারি স্কুল	এই অংশে সহায়ক ভোটগ্রহন কেন্দ্রের সংখ্যা :		0																		
ভোট গ্রহন কেন্দ্রের ঠিকানা :																					
মেহেরপুর ম্যানেজড প্রাইমারি স্কুল, -, দুধিয়াবাড়ি																					
4. নির্বাচকের সংখ্যা :																					
প্রথম ক্রমিক নং	শেষ ক্রমিক নং	মোট সংখ্যা																			
		পুরুষ	মহিলা	তৃতীয় লিঙ্গ	মোট																
1	743	364	367	0	731																

নির্বাচক নিবন্ধন আধিকারিকের স্বাক্ষর

Nazri Naksha



Google Map View

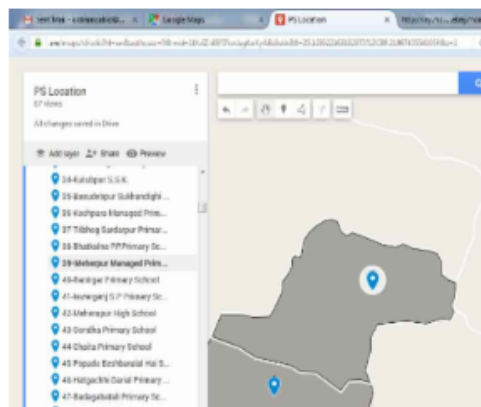

Polling Station Building Front View



Polling Station Front View



Cad View

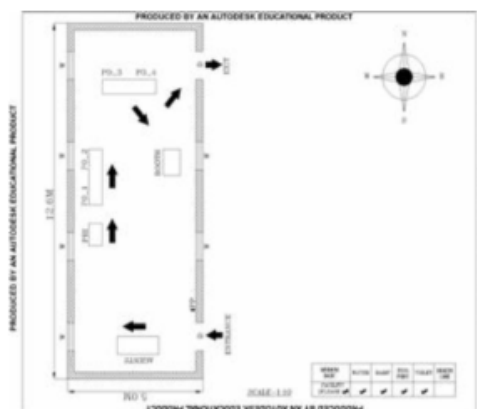

Key MAP View

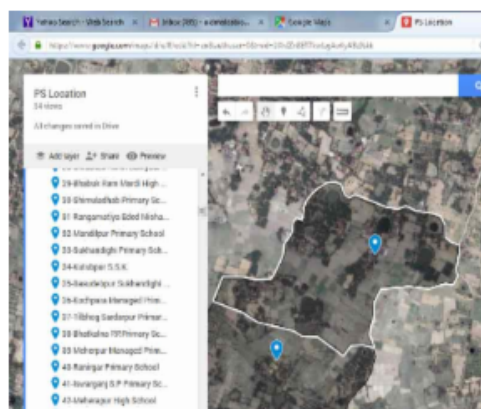

1 নাম : নিমাই মূর্মু পিতার নাম: চান্দা বাড়ির নং : n0047 বয়স : 60 লিঙ্গ : পুরুষ	WZJ1911585 ফটো উপলব্ধ	2 নাম : রানী সরেন স্বামীর নাম: বাবাই মাড়ী বাড়ির নং : n0215 বয়স : 35 লিঙ্গ : মহিলা	WZJ1163336 ফটো উপলব্ধ	3 নাম : বাগরুম পিতার নাম: কেওটা বাড়ির নং : n0018 বয়স : 57 লিঙ্গ : পুরুষ	WB/07/045/321438 ফটো উপলব্ধ
4 নাম : তালা মূর্মু পিতার নাম: মেলচ মূর্মু বাড়ির নং : n0019 বয়স : 36 লিঙ্গ : পুরুষ	WZJ1584234 ফটো উপলব্ধ	5 নাম : মাড়ি শিব পিতার নাম: রমেন বাড়ির নং : n0062 বয়স : 59 লিঙ্গ : পুরুষ	WB/07/045/321425 ফটো উপলব্ধ	6 নাম : শ্যামি মাড়ি স্বামীর নাম: সময় বাঞ্চে বাড়ির নং : n0028 বয়স : 65 লিঙ্গ : মহিলা	WB/07/045/321415 ফটো উপলব্ধ
7 নাম : জবা সরেন স্বামীর নাম: খাডু কিস্কু বাড়ির নং : n0021 বয়স : 65 লিঙ্গ : মহিলা	WB/07/045/321377 ফটো উপলব্ধ	8 নাম : নন্দিতা মূর্মু পিতার নাম: সুনীল মূর্মু বাড়ির নং : n0047 বয়স : 27 লিঙ্গ : মহিলা	WZJ1717289 ফটো উপলব্ধ	9 নাম : ফুল কিস্কু পিতার নাম: খাঁকু কিস্কু বাড়ির নং : n0021 বয়স : 32 লিঙ্গ : মহিলা	WZJ1497148 ফটো উপলব্ধ
10 নাম : রবিন টুডু পিতার নাম: সুফল টুডু বাড়ির নং : n0050 বয়স : 29 লিঙ্গ : পুরুষ	WZJ1497098 ফটো উপলব্ধ	11 নাম : মুচক পিতার নাম: রাসকা বাড়ির নং : n0005 বয়স : 66 লিঙ্গ : পুরুষ	WB/07/045/321400 ফটো উপলব্ধ	12 নাম : ধুমসি স্বামীর নাম: মুঙ্গী বাড়ির নং : n0066 বয়স : 68 লিঙ্গ : মহিলা	WB/07/045/321559 ফটো উপলব্ধ
13 নাম : মঙ্গল মূর্মু পিতার নাম: বাগরুম মূর্মু বাড়ির নং : N0018 বয়স : 28 লিঙ্গ : পুরুষ	WZJ1760115 ফটো উপলব্ধ	14 নাম : বিনয় মূর্মু পিতার নাম: ভাদু মূর্মু বাড়ির নং : বাধারিয়া বয়স : 29 লিঙ্গ : পুরুষ	WZJ1496991 ফটো উপলব্ধ	15 নাম : সনেকা বাঞ্চে পিতার নাম: অনিল বাঞ্চে বাড়ির নং : এন0028 বয়স : 23 লিঙ্গ : মহিলা	WZJ2123966 ফটো উপলব্ধ
16 নাম : সারতি মাড়ী পিতার নাম: শিব মাড়ী বাড়ির নং : এন0062 বয়স : 25 লিঙ্গ : মহিলা	WZJ2266039 ফটো উপলব্ধ	17 নাম : সাঁকালী হেমরম মায়ের নাম: ধমসী টুডু বাড়ির নং : n0066 বয়স : 41 লিঙ্গ : মহিলা	WZJ0830448 ফটো উপলব্ধ	18 নাম : শ্যামল বাঞ্চে পিতার নাম: অনিল বাঞ্চে বাড়ির নং : N0028 বয়স : 26 লিঙ্গ : পুরুষ	WZJ1764778 ফটো উপলব্ধ
19 নাম : অনিল বাঞ্চে পিতার নাম: সমাই বাঞ্চে বাড়ির নং : n0028 বয়স : 45 লিঙ্গ : পুরুষ	JSL2913044 ফটো উপলব্ধ	20 নাম : অঞ্জলী টুডু পিতার নাম: সুফল টুডু বাড়ির নং : n0050 বয়স : 30 লিঙ্গ : মহিলা	WZJ1281302 ফটো উপলব্ধ	21 নাম : বাবুলাই টুডু পিতার নাম: সুফল টুডু বাড়ির নং : n0050 বয়স : 35 লিঙ্গ : পুরুষ	WZJ0090811 ফটো উপলব্ধ
22 নাম : সুশীল পিতার নাম: চান্দা বাড়ির নং : n0047 বয়স : 54 লিঙ্গ : পুরুষ	WB/07/045/321432 ফটো উপলব্ধ	23 নাম : কিস্কু খাডু পিতার নাম: মাংগল বাড়ির নং : n0021 বয়স : 77 লিঙ্গ : পুরুষ	WB/07/045/321376 ফটো উপলব্ধ	24 নাম : অনিল হেমরম মায়ের নাম: তালাময় হেমরম বাড়ির নং : এন0063 বয়স : 28 লিঙ্গ : পুরুষ	WZJ1818509 ফটো উপলব্ধ
25 নাম : বাসন্তী মাড়ি পিতার নাম: শিব মাড়ি বাড়ির নং : n0062 বয়স : 28 লিঙ্গ : মহিলা	WZJ1497056 ফটো উপলব্ধ	26 নাম : জোৎস্না হেমরম স্বামীর নাম: সৌমেন মূর্মু বাড়ির নং : n0025 বয়স : 28 লিঙ্গ : মহিলা	WZJ1497049 ফটো উপলব্ধ	27 নাম : সুফ ল টুডু পিতার নাম: নিমলাল বাড়ির নং : n0050 বয়স : 64 লিঙ্গ : পুরুষ	WZJ1876754 ফটো উপলব্ধ
28 নাম : মালতি স্বামীর নাম: বাগরুম বাড়ির নং : n0018 বয়স : 51 লিঙ্গ : মহিলা	WB/07/045/321439 ফটো উপলব্ধ	29 নাম : লিলি স্বামীর নাম: শিব বাড়ির নং : n0062 বয়স : 53 লিঙ্গ : মহিলা	WB/07/045/321426 ফটো উপলব্ধ	30 নাম : তপসী মাড়ি স্বামীর নাম: অনিল বাঞ্চে বাড়ির নং : n0028 বয়স : 41 লিঙ্গ : মহিলা	WZJ0091181 ফটো উপলব্ধ

31 নাম : তুলসী মার্ভি স্বামীর নাম: বাবুললাল টুডু বাড়ির নং : বয়স : 32 লিঙ্গ : মহিলা	WZJ1281286 ফটো উপলব্ধ	32 নাম : সৌমেন মুর্মু পিতার নাম: ভাদু মুর্মু বাড়ির নং : n0025 বয়স : 36 লিঙ্গ : পুরুষ	WZJ0830547 ফটো উপলব্ধ	33 নাম : মুর্মু ভাদু পিতার নাম: ছটকা বাড়ির নং : n0025 বয়স : 67 লিঙ্গ : পুরুষ	WB/07/045/321440 ফটো উপলব্ধ
34 নাম : চম্পা মার্ভি পিতার নাম: লক্ষন মার্ভি বাড়ির নং : n0068 বয়স : 29 লিঙ্গ : মহিলা	WZJ1497031 ফটো উপলব্ধ	35 নাম : মান্দু স্বামীর নাম: কবিরাজ বাড়ির নং : n0056 বয়স : 71 লিঙ্গ : মহিলা	WB/07/045/321404 ফটো উপলব্ধ	36 নাম : মালতী হাঁসদা স্বামীর নাম: নিমাই মুরমু বাড়ির নং : n0047 বয়স : 34 লিঙ্গ : মহিলা	WZJ1058734 ফটো উপলব্ধ
37 নাম : দুলআলি বাক্কে স্বামীর নাম: সুফল বাড়ির নং : n0050 বয়স : 61 লিঙ্গ : মহিলা	WZJ1876762 ফটো উপলব্ধ	38 নাম : বিনয় মুরমু মায়ের নাম: মেলচ মুরমু বাড়ির নং : n0019 বয়স : 30 লিঙ্গ : পুরুষ	WZJ1584259 ফটো উপলব্ধ	39 নাম : তালাময় স্বামীর নাম: আমিন বাড়ির নং : n0067 বয়স : 66 লিঙ্গ : মহিলা	WB/07/045/321444 ফটো উপলব্ধ
40 নাম : প্রসাদ হেমরম পিতার নাম: ছোট হেমরম বাড়ির নং : n0063 বয়স : 32 লিঙ্গ : পুরুষ	WZJ1384452 ফটো উপলব্ধ	41 নাম : সোনা হেমরম স্বামীর নাম: ভাদু মুর্মু বাড়ির নং : n0025 বয়স : 62 লিঙ্গ : মহিলা	WB/07/045/321441 ফটো উপলব্ধ	42 নাম : ছিতা কিস্কু স্বামীর নাম: তালা মুর্মু বাড়ির নং : এন0019 বয়স : 28 লিঙ্গ : মহিলা	WZJ2123842 ফটো উপলব্ধ
43 নাম : শিউলি মন্ডল (রাজবংশী) স্বামীর নাম: ঝন্টু রাজবংশী বাড়ির নং : n0212 বয়স : 36 লিঙ্গ : মহিলা	WZJ1281294 ফটো উপলব্ধ	44 নাম : দিপালী সরকার (রাজবংশী) স্বামীর নাম: লক্ষণ রাজবংশী বাড়ির নং : বিনতারা বয়স : 30 লিঙ্গ : মহিলা	WZJ1281336 ফটো উপলব্ধ	45 নাম : অর্চনা সরকার (রাজবংশী) স্বামীর নাম: বিশুজিৎ রাজবংশী বাড়ির নং : n0219 বয়স : 32 লিঙ্গ : মহিলা	WZJ1386820 ফটো উপলব্ধ
46 নাম : রাখী মন্ডল (সরকার) স্বামীর নাম: দীনেশ সরকার বাড়ির নং : n0219 বয়স : 36 লিঙ্গ : মহিলা	WZJ1281229 ফটো উপলব্ধ	47 নাম : আলোনী কিস্কু স্বামীর নাম: সঞ্জিত মার্ভি বাড়ির নং : n0060 বয়স : 41 লিঙ্গ : মহিলা	WZJ1281195 ফটো উপলব্ধ	48 নাম : সঞ্জিত মার্ভি পিতার নাম: রেণ্টু মার্ভি বাড়ির নং : n0060 বয়স : 33 লিঙ্গ : পুরুষ	WZJ1281211 ফটো উপলব্ধ
49 নাম : বদরাই কিস্কু পিতার নাম: বাইয়া কিস্কু বাড়ির নং : 00 বয়স : 31 লিঙ্গ : পুরুষ	WZJ1818525 ফটো উপলব্ধ	50 নাম : বৃধিন মুর্মু স্বামীর নাম: সুজন মুরমু বাড়ির নং : n0049 বয়স : 45 লিঙ্গ : মহিলা	JSL1641190 ফটো উপলব্ধ	51 নাম : অলোকা টুডু পিতার নাম: মন্ডল টুডু বাড়ির নং : নং058 বয়স : 26 লিঙ্গ : মহিলা	WZJ2075620 ফটো উপলব্ধ
52 নাম : বাপি টুডু পিতার নাম: স্বামন টুডু বাড়ির নং : এন0058 বয়স : 25 লিঙ্গ : পুরুষ	WZJ2266070 ফটো উপলব্ধ	53 নাম : মাবলি মুরমু স্বামীর নাম: মন্ডল বাড়ির নং : n0058 বয়স : 52 লিঙ্গ : মহিলা	WB/07/045/321384 ফটো উপলব্ধ	54 নাম : সজেন টুডু পিতার নাম: নরেন টুডু বাড়ির নং : এন0199 বয়স : 26 লিঙ্গ : পুরুষ	WZJ1818681 ফটো উপলব্ধ
55 নাম : সুমিত্রা বেসরা স্বামীর নাম: জসেন টুডু বাড়ির নং : এন0058 বয়স : 33 লিঙ্গ : মহিলা	WZJ2266112 ফটো উপলব্ধ	56 নাম : সাকলা টুডু পিতার নাম: মঙ্গল টুডু বাড়ির নং : n0208 বয়স : 46 লিঙ্গ : পুরুষ	JSL1713718 ফটো উপলব্ধ	57 নাম : স্বামন পিতার নাম: মারাং বাড়ির নং : n0058 বয়স : 56 লিঙ্গ : পুরুষ	WB/07/045/321385 ফটো উপলব্ধ
58 নাম : মন্ডল পিতার নাম: মারাং বাড়ির নং : n0058 বয়স : 59 লিঙ্গ : পুরুষ	WB/07/045/321383 ফটো উপলব্ধ	59 নাম : সুজন বাক্কে পিতার নাম: মুচরু বাক্কে বাড়ির নং : n0049 বয়স : 54 লিঙ্গ : পুরুষ	WB/07/045/321393 ফটো উপলব্ধ	60 নাম : পরিমল বাক্কে পিতার নাম: সুজন বাক্কে বাড়ির নং : N0049 বয়স : 27 লিঙ্গ : পুরুষ	WZJ1764786 ফটো উপলব্ধ

61	WZJ0830489	নাম : জসেন টুডু পিতার নাম: মারাং টুডু বাড়ির নং : 00 বয়স : 36 লিঙ্গ : পুরুষ	ফটো উপলব্ধ	62	WZJ1876911	নাম : চুনকু টুডু স্বামীর নাম: মচরু বাড়ির নং : n0049 বয়স : 76 লিঙ্গ : মহিলা	ফটো উপলব্ধ	63	WZJ2266138	নাম : রাফায়েল টুডু পিতার নাম: মন্ডল টুডু বাড়ির নং : এন0058 বয়স : 23 লিঙ্গ : পুরুষ	ফটো উপলব্ধ
64	WZJ1667328	নাম : বিমলী সরকার স্বামীর নাম: সুবল সরকার বাড়ির নং : নং বয়স : 28 লিঙ্গ : মহিলা	ফটো উপলব্ধ	65	WZJ1876812	নাম : উফল সরকার পিতার নাম: উদিশ সরকার বাড়ির নং : n0038 বয়স : 54 লিঙ্গ : পুরুষ	ফটো উপলব্ধ	66	JSL1641182	নাম : সুভাশিনী সরকার স্বামীর নাম: সুদ সরকার বাড়ির নং : n0038 বয়স : 46 লিঙ্গ : মহিলা	ফটো উপলব্ধ
67	WZJ1876705	নাম : সুবল সরকার পিতার নাম: উদিশ সরকার বাড়ির নং : n0038 বয়স : 57 লিঙ্গ : পুরুষ	ফটো উপলব্ধ	68	WZJ2209294	নাম : শিব সরকার পিতার নাম: সুবল সরকার বাড়ির নং : নং038 বয়স : 23 লিঙ্গ : পুরুষ	ফটো উপলব্ধ	69	JSL1641208	নাম : সুমতি সরকার স্বামীর নাম: উফ ল সরকার বাড়ির নং : n0038 বয়স : 50 লিঙ্গ : মহিলা	ফটো উপলব্ধ
70	WZJ2209278	নাম : উত্তম সরকার পিতার নাম: উফল সরকার বাড়ির নং : নং038 বয়স : 26 লিঙ্গ : পুরুষ	ফটো উপলব্ধ	71	WZJ1876713	নাম : গুলাপি সরকার স্বামীর নাম: সুবল সরকার বাড়ির নং : n0038 বয়স : 52 লিঙ্গ : মহিলা	ফটো উপলব্ধ	72	WZJ1818707	নাম : শ্যাম বাবু মাহাতো পিতার নাম: শশাধর মাহাতো বাড়ির নং : এন0197 বয়স : 25 লিঙ্গ : পুরুষ	ফটো উপলব্ধ
73	WZJ1818723	নাম : সন্তোষ মদী পিতার নাম: ভট্টা মদী বাড়ির নং : এন0080 বয়স : 36 লিঙ্গ : পুরুষ	ফটো উপলব্ধ	74	WZJ1853092	নাম : শ্যামলি মুরমু পিতার নাম: সবান মুরমু বাড়ির নং : এন0173 বয়স : 32 লিঙ্গ : মহিলা	ফটো উপলব্ধ	75	WZJ1818889	নাম : বিপ্লব মুরমু পিতার নাম: সুভান মুরমু বাড়ির নং : এন0173 বয়স : 26 লিঙ্গ : পুরুষ	ফটো উপলব্ধ
76	WZJ1818566	নাম : নিবেদিতা মুরমু পিতার নাম: নিরেন মুরমু বাড়ির নং : নিউ বয়স : 27 লিঙ্গ : মহিলা	ফটো উপলব্ধ	77	WZJ1853183	নাম : অলকা মুরমু পিতার নাম: বাঘরায় মুরমু বাড়ির নং : এন0174 বয়স : 26 লিঙ্গ : মহিলা	ফটো উপলব্ধ	78	WZJ1497015	নাম : মানি মুরমু পিতার নাম: লাল মুরমু বাড়ির নং : n0221 বয়স : 42 লিঙ্গ : পুরুষ	ফটো উপলব্ধ
79	WZJ1818582	নাম : বন্দিতা মুরমু অন্যান্য: নিরেন মুরমু বাড়ির নং : নিউ বয়স : 26 লিঙ্গ : মহিলা	ফটো উপলব্ধ	80	JSL3249919	নাম : ফল মুরমু স্বামীর নাম: সাকলা টুডু বাড়ির নং : n0209 বয়স : 38 লিঙ্গ : মহিলা	ফটো উপলব্ধ	81	WZJ2123784	নাম : পবিতা মুরমু পিতার নাম: সোম মুরমু বাড়ির নং : 175 বয়স : 23 লিঙ্গ : মহিলা	ফটো উপলব্ধ
82	WZJ1818806	নাম : শ্রীনাথ মুরমু পিতার নাম: নোগেন মুরমু বাড়ির নং : এন0133 বয়স : 25 লিঙ্গ : পুরুষ	ফটো উপলব্ধ	83	WZJ1148493	নাম : তুলিকা মুরমু স্বামীর নাম: প্রসাদ হেমরাম বাড়ির নং : N0063 বয়স : 31 লিঙ্গ : মহিলা	ফটো উপলব্ধ	84	YTU2013407	নাম : দ্রৌপদী মন্ডল পিতার নাম: অরুণ মন্ডল বাড়ির নং : এন0064 বয়স : 26 লিঙ্গ : মহিলা	ফটো উপলব্ধ
85	WZJ1806280	নাম : বেলি মহাতো স্বামীর নাম: মানিক মহাতো বাড়ির নং : 000141 বয়স : 25 লিঙ্গ : মহিলা	ফটো উপলব্ধ	86	WZJ1497106	নাম : মঙ্গল মার্ভি পিতার নাম: মাতলা মার্ভি বাড়ির নং : n0229 বয়স : 48 লিঙ্গ : পুরুষ	ফটো উপলব্ধ	87	WZJ0962894	নাম : গোলাপী টুডু স্বামীর নাম: মাতিয়াস বাসকে বাসকে বাড়ির নং : n0051 বয়স : 41 লিঙ্গ : মহিলা	ফটো উপলব্ধ
88	WZJ1876739	নাম : সনতি মার্ভি স্বামীর নাম: মোহন বাসকে বাড়ির নং : n0051 বয়স : 65 লিঙ্গ : মহিলা	ফটো উপলব্ধ	89	UQX1648211	নাম : লক্ষী টুডু স্বামীর নাম: সোনারাম মার্ভি বাড়ির নং : n0230 বয়স : 32 লিঙ্গ : মহিলা	ফটো উপলব্ধ	90	UQX1648179	নাম : সোনারাম মার্ভি পিতার নাম: মঙ্গল মার্ভি বাড়ির নং : n0230 বয়স : 32 লিঙ্গ : পুরুষ	ফটো উপলব্ধ

91 নাম : সনতা মাজী স্বামীর নাম: সন্তোষ বাক্কে বাড়ির নং : n0051 বয়স : 33 লিঙ্গ : মহিলা	WZJ1163872 ফটো উপলব্ধ	92 নাম : ম্যাথিয়াস বাক্কে পিতার নাম: মোহন বাক্কে বাড়ির নং : n0051 বয়স : 46 লিঙ্গ : পুরুষ	JSL2690402 ফটো উপলব্ধ	93 নাম : সন্তোষ বাক্কে পিতার নাম: মোহন বাক্কে বাড়ির নং : n0051 বয়স : 37 লিঙ্গ : পুরুষ	WZJ0962639 ফটো উপলব্ধ
94 নাম : চিরঞ্জিৎ বাক্কে পিতার নাম: মটিহস বাক্কে বাড়ির নং : নং51 বয়স : 21 লিঙ্গ : পুরুষ	WZJ2335891 ফটো উপলব্ধ	95 নাম : সমাই পিতার নাম: হপনা বাড়ির নং : n0071 বয়স : 60 লিঙ্গ : পুরুষ	JSL2690378 ফটো উপলব্ধ	96 নাম : বাবাই মাজী পিতার নাম: রেসকা মাজী বাড়ির নং : n0213 বয়স : 37 লিঙ্গ : পুরুষ	WZJ0087684 ফটো উপলব্ধ
97 নাম : দিগ্গী মাজী স্বামীর নাম: হপনা বাড়ির নং : n0071 বয়স : 63 লিঙ্গ : মহিলা	WB/07/045/321627 ফটো উপলব্ধ	98 নাম : আকালু মাহাতো পিতার নাম: ভাদু মাহাতো বাড়ির নং : রূ140 বয়স : 30 লিঙ্গ : পুরুষ	WZJ1281245 ফটো উপলব্ধ	99 নাম : অচিত্ত মাহাতো পিতার নাম: সুভাষ মাহাতো বাড়ির নং : এন0125 বয়স : 25 লিঙ্গ : পুরুষ	WZJ1818731 ফটো উপলব্ধ
100 নাম : ভগীরথ মাহাতো পিতার নাম: দ্বিজেন মাহাতো বাড়ির নং : এন0167 বয়স : 27 লিঙ্গ : পুরুষ	WZJ1818640 ফটো উপলব্ধ	101 নাম : মল্লিকা মাহাতো স্বামীর নাম: উত্তম মাহাতো বাড়ির নং : নিই হাউস নং বয়স : 25 লিঙ্গ : মহিলা	WZJ2209146 ফটো উপলব্ধ	102 নাম : উজ্জ্বল কুমার মাহাতো পিতার নাম: বিশ্বনাথ মাহাতো বাড়ির নং : N0151 বয়স : 26 লিঙ্গ : পুরুষ	WZJ1818905 ফটো উপলব্ধ
103 নাম : জুই মাহাতো স্বামীর নাম: মিলন মাহাতো বাড়ির নং : নং141 বয়স : 23 লিঙ্গ : মহিলা	WZJ2209252 ফটো উপলব্ধ	104 নাম : জয়ন্তী মাহাতো স্বামীর নাম: সদাই মাহাতো বাড়ির নং : এন0168 বয়স : 23 লিঙ্গ : মহিলা	WZJ2266096 ফটো উপলব্ধ	105 নাম : তীরফুলি সরকার স্বামীর নাম: গজেন্দ্র নাথ সরকার বাড়ির নং : n0001 বয়স : 65 লিঙ্গ : মহিলা	WZJ2223709 ফটো উপলব্ধ
106 নাম : তালেব আলি পিতার নাম: ভূপেন রাজবংশী বাড়ির নং : n0016 বয়স : 50 লিঙ্গ : পুরুষ	JSL1639731 ফটো উপলব্ধ	107 নাম : জিরোদা রাজবংশী স্বামীর নাম: চন্দন রাজবংশী বাড়ির নং : n0017 বয়স : 66 লিঙ্গ : মহিলা	WB/07/045/321530 ফটো উপলব্ধ	108 নাম : বেবী রাজবংশী স্বামীর নাম: শ্রীমন্ত রাজবংশী বাড়ির নং : n0016 বয়স : 59 লিঙ্গ : মহিলা	JSL2690543 ফটো উপলব্ধ
109 নাম : মোজাম রাজবংশী পিতার নাম: হরেন রাজবংশী বাড়ির নং : n0008 বয়স : 49 লিঙ্গ : পুরুষ	JSL1644483 ফটো উপলব্ধ	110 নাম : কনিকা রাজবংশী স্বামীর নাম: রঞ্জিত রাজবংশী বাড়ির নং : 007 বয়স : 30 লিঙ্গ : মহিলা	WZJ1606458 ফটো উপলব্ধ	111 নাম : মানিক রাজবংশী পিতার নাম: উপেশ রাজবংশী বাড়ির নং : 0002 বয়স : 27 লিঙ্গ : পুরুষ	WZJ1606441 ফটো উপলব্ধ
112 নাম : মতি রাজবংশী পিতার নাম: জিতু রাজবংশী বাড়ির নং : n0044 বয়স : 64 লিঙ্গ : পুরুষ	WB/07/045/321452 ফটো উপলব্ধ	113 নাম : শর্মিলা রাজবংশী স্বামীর নাম: ভাদরু রাজবংশী বাড়ির নং : n0040 বয়স : 52 লিঙ্গ : মহিলা	WB/07/045/321458 ফটো উপলব্ধ	114 নাম : কৃষ্ণ রাজবংশী পিতার নাম: ভুবন রাজবংশী বাড়ির নং : n0045 বয়স : 65 লিঙ্গ : পুরুষ	WZJ1876887 ফটো উপলব্ধ
115 নাম : সুমিত্রা সরকার স্বামীর নাম: প্রমথ সরকার বাড়ির নং : n0023 বয়স : 27 লিঙ্গ : মহিলা	WZJ1717263 ফটো উপলব্ধ	116 নাম : ভাদারু রাজবংশী পিতার নাম: আশু রাজবংশী বাড়ির নং : n0040 বয়স : 51 লিঙ্গ : পুরুষ	WZJ1876861 ফটো উপলব্ধ	117 নাম : মিঠুন রাজবংশী পিতার নাম: ফেকা রাজবংশী বাড়ির নং : n0039 বয়স : 31 লিঙ্গ : পুরুষ	WZJ1163864 ফটো উপলব্ধ
118 নাম : নিলো রাজবংশী স্বামীর নাম: রাধেন রাজবংশী বাড়ির নং : n0030 বয়স : 71 লিঙ্গ : মহিলা	WB/07/045/321515 ফটো উপলব্ধ	119 নাম : গীতা রাজবংশী স্বামীর নাম: বিত্ত রাজবংশী বাড়ির নং : n0029 বয়স : 62 লিঙ্গ : মহিলা	JSL0403808 ফটো উপলব্ধ	120 নাম : নব রাজবংশী পিতার নাম: বিনোদ রাজবংশী বাড়ির নং : n0027 বয়স : 66 লিঙ্গ : পুরুষ	WB/07/045/321524 ফটো উপলব্ধ



121	WZJ1058718	নাম : শোভা রাজবংশী স্বামীর নাম: ছবিলাল রাজবংশী বাড়ির নং : n0023 বয়স : 38 লিঙ্গ : মহিলা	ফটো উপলব্ধ	122	WZJ0091678	নাম : রমনী রাজবংশী পিতার নাম: চন্দন রাজবংশী বাড়ির নং : n0017 বয়স : 35 লিঙ্গ : পুরুষ	ফটো উপলব্ধ	123	WZJ0830497	নাম : টুলটুলি রাজবংশী পিতার নাম: সুকুল রাজবংশী বাড়ির নং : n0015 বয়স : 36 লিঙ্গ : মহিলা	ফটো উপলব্ধ
124	WZJ1818517	নাম : প্রশান্ত রাজবংশী পিতার নাম: সুনীল রাজবংশী বাড়ির নং : এন0011 বয়স : 26 লিঙ্গ : পুরুষ	ফটো উপলব্ধ	125	WZJ1163856	নাম : খোকন রাজবংশী পিতার নাম: মতি রাজবংশী বাড়ির নং : 50 বয়স : 29 লিঙ্গ : পুরুষ	ফটো উপলব্ধ	126	WB/07/045/321454	নাম : সতিশ রাজবংশী পিতার নাম: জিতু রাজবংশী বাড়ির নং : n0042 বয়স : 61 লিঙ্গ : পুরুষ	ফটো উপলব্ধ
127	JSL2913051	নাম : অনন্ত রাজবংশী পিতার নাম: ধীরেন রাজবংশী বাড়ির নং : n0024 বয়স : 45 লিঙ্গ : পুরুষ	ফটো উপলব্ধ	128	WB/07/045/321528	নাম : মালতি রাজবংশী স্বামীর নাম: কৃষ্ণ রাজবংশী বাড়ির নং : n0023 বয়স : 62 লিঙ্গ : মহিলা	ফটো উপলব্ধ	129	JSL3250016	নাম : রূপালী সরকার স্বামীর নাম: রতন সরকার বাড়ির নং : n0037 বয়স : 38 লিঙ্গ : মহিলা	ফটো উপলব্ধ
130	WB/07/045/321493	নাম : ঝড় রাজবংশী পিতার নাম: নমিলা রাজবংশী বাড়ির নং : n0001 বয়স : 57 লিঙ্গ : পুরুষ	ফটো উপলব্ধ	131	WB/07/045/321492	নাম : নমি রাজবংশী স্বামীর নাম: নমিলা রাজবংশী বাড়ির নং : n0001 বয়স : 71 লিঙ্গ : মহিলা	ফটো উপলব্ধ	132	WZJ0830521	নাম : রঞ্জয় রাজবংশী পিতার নাম: নিরেন রাজবংশী বাড়ির নং : n0054 বয়স : 36 লিঙ্গ : পুরুষ	ফটো উপলব্ধ
133	JSL3170370	নাম : ভারতী রাজবংশী স্বামীর নাম: নীরেন রাজবংশী বাড়ির নং : n0054 বয়স : 41 লিঙ্গ : মহিলা	ফটো উপলব্ধ	134	WB/07/045/321504	নাম : নীরেন রাজবংশী পিতার নাম: সগেন রাজবংশী বাড়ির নং : n0054 বয়স : 67 লিঙ্গ : পুরুষ	ফটো উপলব্ধ	135	WZJ1163880	নাম : সান্তোনা মন্ডল স্বামীর নাম: রবি রাজবংশী বাড়ির নং : n0046 বয়স : 35 লিঙ্গ : মহিলা	ফটো উপলব্ধ
136	WZJ1058692	নাম : আলোতি সরকার স্বামীর নাম: স্বপন সরকার বাড়ির নং : n0037 বয়স : 39 লিঙ্গ : মহিলা	ফটো উপলব্ধ	137	WB/07/045/321518	নাম : নেপাল রাজবংশী পিতার নাম: মহিন্দর রাজবংশী বাড়ির নং : n0022 বয়স : 71 লিঙ্গ : পুরুষ	ফটো উপলব্ধ	138	WZJ0830562	নাম : গীতা রাজবংশী পিতার নাম: গোকুল রাজবংশী বাড়ির নং : n0012 বয়স : 35 লিঙ্গ : মহিলা	ফটো উপলব্ধ
139	WB/07/045/321460	নাম : নরেশ রাজবংশী পিতার নাম: প্রবাসু রাজবংশী বাড়ির নং : n0046 বয়স : 68 লিঙ্গ : পুরুষ	ফটো উপলব্ধ	140	WZJ1497007	নাম : অর্চনা মাস্তী স্বামীর নাম: শিবনাথ হেমব্রম বাড়ির নং : ফু বয়স : 29 লিঙ্গ : মহিলা	ফটো উপলব্ধ	141	JSL2690535	নাম : রতন সরকার পিতার নাম: ডুন সরকার বাড়ির নং : n0037 বয়স : 46 লিঙ্গ : পুরুষ	ফটো উপলব্ধ
142	WZJ0830539	নাম : উমাকান্ত রাজবংশী পিতার নাম: নেপাল রাজবংশী বাড়ির নং : n0022 বয়স : 36 লিঙ্গ : পুরুষ	ফটো উপলব্ধ	143	WZJ1876804	নাম : বিনো রাজবংশী স্বামীর নাম: নেপাল রাজবংশী বাড়ির নং : n0022 বয়স : 65 লিঙ্গ : মহিলা	ফটো উপলব্ধ	144	WB/07/045/321529	নাম : চন্দন রাজবংশী পিতার নাম: গগেন রাজবংশী বাড়ির নং : n0017 বয়স : 71 লিঙ্গ : পুরুষ	ফটো উপলব্ধ
145	JSL1190958	নাম : সনকা রাজবংশী স্বামীর নাম: খগেন রাজবংশী বাড়ির নং : n0013 বয়স : 76 লিঙ্গ : মহিলা	ফটো উপলব্ধ	146	WB/07/045/321475	নাম : গোকুল রাজবংশী পিতার নাম: নরেন রাজবংশী বাড়ির নং : n0012 বয়স : 67 লিঙ্গ : পুরুষ	ফটো উপলব্ধ	147	WB/07/045/321463	নাম : মেটো রাজবংশী স্বামীর নাম: নুরু রাজবংশী বাড়ির নং : n0011 বয়স : 76 লিঙ্গ : মহিলা	ফটো উপলব্ধ
148	WB/07/045/321500	নাম : অংশলা রাজবংশী স্বামীর নাম: সুনীল রাজবংশী বাড়ির নং : n0010 বয়স : 54 লিঙ্গ : মহিলা	ফটো উপলব্ধ	149	WB/07/045/321486	নাম : মনিকা রাজবংশী স্বামীর নাম: সুরেশ রাজবংশী বাড়ির নং : n0003 বয়স : 56 লিঙ্গ : মহিলা	ফটো উপলব্ধ	150	WB/07/045/321487	নাম : উপেশ রাজবংশী পিতার নাম: নগেন রাজবংশী বাড়ির নং : n0002 বয়স : 58 লিঙ্গ : পুরুষ	ফটো উপলব্ধ



151 নাম : মানস রাজবংশী পিতার নাম: মদন রাজবংশী বাড়ির নং : বয়স : 22 লিঙ্গ : পুরুষ	WZJ2319747 ফটো উপলব্ধ	152 নাম : বিশুজিৎ রাজবংশী পিতার নাম: কৃষ্ণ রাজবংশী বাড়ির নং : n0045 বয়স : 34 লিঙ্গ : পুরুষ	WZJ0830554 ফটো উপলব্ধ	153 নাম : কৃষ্ণ রাজবংশী পিতার নাম: চেনু রাজবংশী বাড়ির নং : n0023 বয়স : 68 লিঙ্গ : পুরুষ	WB/07/045/321527 ফটো উপলব্ধ
154 নাম : শিবানী রাজবংশী পিতার নাম: কালু রাজবংশী বাড়ির নং : 0004 বয়স : 25 লিঙ্গ : মহিলা	WZJ1844778 ফটো উপলব্ধ	155 নাম : বচন রাজবংশী পিতার নাম: ফেকা রাজবংশী বাড়ির নং : n0039 বয়স : 29 লিঙ্গ : পুরুষ	WZJ1497064 ফটো উপলব্ধ	156 নাম : বিশানো রাজবংশী পিতার নাম: সতিশ রাজবংশী বাড়ির নং : 732141 বয়স : 25 লিঙ্গ : পুরুষ	WZJ1806710 ফটো উপলব্ধ
157 নাম : ঝনু রাজবংশী পিতার নাম: শিলু রাজবংশী বাড়ির নং : n0041 বয়স : 37 লিঙ্গ : পুরুষ	WZJ0091579 ফটো উপলব্ধ	158 নাম : অশোক রাজবংশী পিতার নাম: নিবারন রাজবংশী বাড়ির নং : 017 বয়স : 27 লিঙ্গ : পুরুষ	WZJ1606482 ফটো উপলব্ধ	159 নাম : স্বপন সরকার অন্যান্য: টুলটুলি রাজবংশী বাড়ির নং : নং015 বয়স : 43 লিঙ্গ : পুরুষ	JQG2272615 ফটো উপলব্ধ
160 নাম : ঝর্না সরকার স্বামীর নাম: সঞ্জিত সরকার বাড়ির নং : n0001 বয়স : 37 লিঙ্গ : মহিলা	WZJ0091355 ফটো উপলব্ধ	161 নাম : প্রাণ বাহুর রাজ বংশী পিতার নাম: সুনীল রাজ বংশী বাড়ির নং : নং011 বয়স : 27 লিঙ্গ : পুরুষ	WZJ2075828 ফটো উপলব্ধ	162 নাম : রবি রাজবংশী পিতার নাম: নরেশ রাজবংশী বাড়ির নং : n0046 বয়স : 40 লিঙ্গ : পুরুষ	WZJ0830513 ফটো উপলব্ধ
163 নাম : শুকো রাজবংশী স্বামীর নাম: নরেশ রাজবংশী বাড়ির নং : n0046 বয়স : 61 লিঙ্গ : মহিলা	WZJ1876846 ফটো উপলব্ধ	164 নাম : সুকুল রাজবংশী পিতার নাম: গোবিন্দ রাজবংশী বাড়ির নং : n0015 বয়স : 63 লিঙ্গ : পুরুষ	WB/07/045/321468 ফটো উপলব্ধ	165 নাম : তরনী রাজবংশী পিতার নাম: সুনীল রাজবংশী বাড়ির নং : n0010 বয়স : 39 লিঙ্গ : পুরুষ	WZJ0830471 ফটো উপলব্ধ
166 নাম : রঞ্জিত রাজবংশী পিতার নাম: নিলোতি রাজবংশী বাড়ির নং : n0007 বয়স : 32 লিঙ্গ : পুরুষ	WZJ1406909 ফটো উপলব্ধ	167 নাম : মনা রাজবংশী স্বামীর নাম: সনাতন রাজবংশী বাড়ির নং : n0017 বয়স : 37 লিঙ্গ : মহিলা	WZJ0805069 ফটো উপলব্ধ	168 নাম : সনাতন রাজবংশী পিতার নাম: চন্দন রাজবংশী বাড়ির নং : n0017 বয়স : 51 লিঙ্গ : পুরুষ	WB/07/045/321532 ফটো উপলব্ধ
169 নাম : অপো রাজবংশী রাজবংশী স্বামীর নাম: ভুনা রাজবংশী বাড়ির নং : n0037 বয়স : 61 লিঙ্গ : মহিলা	WZJ1876796 ফটো উপলব্ধ	170 নাম : রুবি সরকার স্বামীর নাম: উমাকান্ত রাজবংশী বাড়ির নং : n0022 বয়স : 38 লিঙ্গ : মহিলা	WZJ0830414 ফটো উপলব্ধ	171 নাম : রানী রাজবংশী স্বামীর নাম: নব রাজবংশী বাড়ির নং : n0027 বয়স : 60 লিঙ্গ : মহিলা	WB/07/045/321525 ফটো উপলব্ধ
172 নাম : গজেন্দ্র নাথ সরকার পিতার নাম: যাক্রু রাজবংশী বাড়ির নং : n0001 বয়স : 70 লিঙ্গ : পুরুষ	WZJ2223584 ফটো উপলব্ধ	173 নাম : চন্দনা রাজবংশী স্বামীর নাম: নিবারন রাজবংশী বাড়ির নং : n0017 বয়স : 50 লিঙ্গ : মহিলা	JSL1191105 ফটো উপলব্ধ	174 নাম : নিবারন রাজবংশী পিতার নাম: চন্দন রাজবংশী বাড়ির নং : n0017 বয়স : 54 লিঙ্গ : পুরুষ	WB/07/045/321531 ফটো উপলব্ধ
175 নাম : সুনীল রাজবংশী পিতার নাম: কষ্ট রাজবংশী বাড়ির নং : n0010 বয়স : 59 লিঙ্গ : পুরুষ	WB/07/045/321499 ফটো উপলব্ধ	176 নাম : কালু রাজবংশী পিতার নাম: গগেন রাজবংশী বাড়ির নং : n0004 বয়স : 63 লিঙ্গ : পুরুষ	WB/07/045/321482 ফটো উপলব্ধ	177 নাম : মনদীপ রাজবংশী পিতার নাম: কালু রাজবংশী বাড়ির নং : বিনতারা বয়স : 21 লিঙ্গ : পুরুষ	WZJ2385078 ফটো উপলব্ধ
178 নাম : সুমিতা রাজবংশী স্বামীর নাম: শান্ত রাজবংশী বাড়ির নং : n0240 বয়স : 52 লিঙ্গ : মহিলা	JSL1662709 ফটো উপলব্ধ	179 নাম : লতিকা সরকার স্বামীর নাম: মনু চন্দ্র সরকার বাড়ির নং : n0030 বয়স : 39 লিঙ্গ : মহিলা	WZJ1058700 ফটো উপলব্ধ	180 নাম : যশোদা রাজবংশী স্বামীর নাম: নীরেন রাজবংশী বাড়ির নং : n0054 বয়স : 60 লিঙ্গ : মহিলা	WB/07/045/321505 ফটো উপলব্ধ



181	WZJ2434736	ফটো উপলব্ধ	182	WB/07/045/321506	ফটো উপলব্ধ	183	WZJ2123768	ফটো উপলব্ধ
নাম : নিরো রাজবংশী স্বামীর নাম: বীরেন রাজবংশী বাড়ির নং : n0053 বয়স : 66 লিঙ্গ : মহিলা			নাম : বীরেন রাজবংশী পিতার নাম: সগেন রাজবংশী বাড়ির নং : n0053 বয়স : 71 লিঙ্গ : পুরুষ			নাম : অশোকা রাজবংশী পিতার নাম: কালু রাজবংশী বাড়ির নং : 004 বয়স : 23 লিঙ্গ : মহিলা		
184	WZJ1497072	ফটো উপলব্ধ	185	WZJ1497023	ফটো উপলব্ধ	186	WZJ1406875	ফটো উপলব্ধ
নাম : ভানু রাজবংশী স্বামীর নাম: তরনী রাজবংশী বাড়ির নং : n0010 বয়স : 33 লিঙ্গ : মহিলা			নাম : সুমিত্রা রাজবংশী স্বামীর নাম: রঞ্জয় রাজবংশী বাড়ির নং : n0054 বয়স : 33 লিঙ্গ : মহিলা			নাম : রাজেন্দ্র নাথ রাজবংশী পিতার নাম: ভাদরু রাজবংশী বাড়ির নং : n0024 বয়স : 29 লিঙ্গ : পুরুষ		
187	JSL1192095	ফটো উপলব্ধ	188	WZJ0962647	ফটো উপলব্ধ	189	UQX1120088	ফটো উপলব্ধ
নাম : কমল রাজবংশী পিতার নাম: ভুবন রাজবংশী বাড়ির নং : n0070 বয়স : 66 লিঙ্গ : পুরুষ			নাম : লক্ষন রাজবংশী পিতার নাম: নেপাল রাজবংশী বাড়ির নং : 50 বয়স : 35 লিঙ্গ : পুরুষ			নাম : অশোকা রাজবংশী স্বামীর নাম: সতিশ রাজবংশী বাড়ির নং : n0042 বয়স : 39 লিঙ্গ : মহিলা		
190	WZJ2371961	ফটো উপলব্ধ	191	WZJ1876721	ফটো উপলব্ধ	192	WZJ1163807	ফটো উপলব্ধ
নাম : মামনি রাজবংশী পিতার নাম: সতীশ রাজবংশী বাড়ির নং : 01 বয়স : 20 লিঙ্গ : মহিলা			নাম : মণ্ডু চন্দ্র সরকার পিতার নাম: রাধেন সরকার বাড়ির নং : n0030 বয়স : 60 লিঙ্গ : পুরুষ			নাম : প্রতিমা সরকার স্বামীর নাম: রমনী রাজবংশী বাড়ির নং : n0017 বয়স : 31 লিঙ্গ : মহিলা		
#2 193	JSL3170354	ফটো উপলব্ধ	194	WB/07/045/321476	ফটো উপলব্ধ	195	WB/07/045/321510	ফটো উপলব্ধ
নাম : বন্ধিম রাজবংশী পিতার নাম: গোকুল রাজবংশী বাড়ির নং : 732141 বয়স : 37 লিঙ্গ : পুরুষ			নাম : রাজবংশী ববিতা স্বামীর নাম: গোকুল রাজবংশী বাড়ির নং : n0012 বয়স : 60 লিঙ্গ : মহিলা			নাম : মদন রাজবংশী পিতার নাম: হরেন রাজবংশী বাড়ির নং : n0008 বয়স : 51 লিঙ্গ : পুরুষ		
196	JSL2691145	ফটো উপলব্ধ	197	WB/07/045/321464	ফটো উপলব্ধ	198	WB/07/045/321509	ফটো উপলব্ধ
নাম : অভিজিত সরকার পিতার নাম: গজেন্দ্র নাথ সরকার বাড়ির নং : n0001 বয়স : 42 লিঙ্গ : পুরুষ			নাম : সুনীল রাজবংশী পিতার নাম: নুরু রাজবংশী বাড়ির নং : n0011 বয়স : 56 লিঙ্গ : পুরুষ			নাম : ভাদরী রাজবংশী স্বামীর নাম: হরেন রাজবংশী বাড়ির নং : n0008 বয়স : 71 লিঙ্গ : মহিলা		
199	WZJ2341659	ফটো উপলব্ধ	200	WB/07/045/321498	ফটো উপলব্ধ	201	WB/07/045/321485	ফটো উপলব্ধ
নাম : স্বপন রাজবংশী পিতার নাম: মজাম রাজবংশী বাড়ির নং : 01 বয়স : 20 লিঙ্গ : পুরুষ			নাম : নিলোতি রাজবংশী স্বামীর নাম: নেরু রাজবংশী বাড়ির নং : n0007 বয়স : 60 লিঙ্গ : মহিলা			নাম : সুরেশ রাজবংশী পিতার নাম: নগেন রাজবংশী বাড়ির নং : n0003 বয়স : 61 লিঙ্গ : পুরুষ		
202	JSL1193697	ফটো উপলব্ধ	203	WZJ1058726	ফটো উপলব্ধ	204	JSL2690527	ফটো উপলব্ধ
নাম : মন্তী রাজবংশী স্বামীর নাম: উপেশ রাজবংশী বাড়ির নং : n0002 বয়স : 50 লিঙ্গ : মহিলা			নাম : দিগ্গী সরকার স্বামীর নাম: অভিজিৎ সরকার বাড়ির নং : n0001 বয়স : 35 লিঙ্গ : মহিলা			নাম : দীনেশ সরকার পিতার নাম: নেপাল সরকার বাড়ির নং : n0022 বয়স : 42 লিঙ্গ : পুরুষ		
205	WZJ2074961	ফটো উপলব্ধ	206	WZJ1406917	ফটো উপলব্ধ	207	WB/07/045/321451	ফটো উপলব্ধ
নাম : প্রসেনজীৎ রাজবংশী পিতার নাম: উপেশ রাজবংশী বাড়ির নং : n002 বয়স : 24 লিঙ্গ : পুরুষ			নাম : রোহিত রাজবংশী পিতার নাম: নরেশ রাজবংশী বাড়ির নং : n0046 বয়স : 32 লিঙ্গ : পুরুষ			নাম : তিসো রাজবংশী স্বামীর নাম: ফেকা রাজবংশী বাড়ির নং : n0039 বয়স : 61 লিঙ্গ : মহিলা		
208	JSL3170362	ফটো উপলব্ধ	209	WB/07/045/321494	ফটো উপলব্ধ	210	JSL1190909	ফটো উপলব্ধ
নাম : বাবলু রাজবংশী পিতার নাম: বিণ্ড রাজবংশী বাড়ির নং : n0029 বয়স : 40 লিঙ্গ : পুরুষ			নাম : রবিতা রাজবংশী স্বামীর নাম: বড় রাজবংশী বাড়ির নং : n0001 বয়স : 53 লিঙ্গ : মহিলা			নাম : সঞ্জিত সরকার পিতার নাম: গজেন্দ্র নাথ সরকার বাড়ির নং : n0001 বয়স : 45 লিঙ্গ : পুরুষ		

211 নাম : দিপীকা সরকার স্বামীর নাম: অনন্ত সরকার বাড়ির নং : N0024 বয়স : 28 লিঙ্গ : মহিলা	WZJ1761972 ফটো উপলব্ধ	212 নাম : বিপ্ত রাজবংশী পিতার নাম: কালু রাজবংশী বাড়ির নং : n0029 বয়স : 69 লিঙ্গ : পুরুষ	WB/07/045/321521 ফটো উপলব্ধ	213 নাম : প্রমীলা রাজবংশী স্বামীর নাম: দিলীপ সরকার বাড়ির নং : n0001 বয়স : 42 লিঙ্গ : মহিলা	JSL1643519 ফটো উপলব্ধ
214 নাম : ফেকা রাজবংশী পিতার নাম: জিতু রাজবংশী বাড়ির নং : n0039 বয়স : 66 লিঙ্গ : পুরুষ	WB/07/045/321450 ফটো উপলব্ধ	215 নাম : মালতি রাজবংশী স্বামীর নাম: ধীরেন রাজবংশী বাড়ির নং : n0024 বয়স : 60 লিঙ্গ : মহিলা	WB/07/045/321534 ফটো উপলব্ধ	216 নাম : ধীরেন রাজবংশী পিতার নাম: খগেন রাজবংশী বাড়ির নং : n0024 বয়স : 66 লিঙ্গ : পুরুষ	WZJ0091587 ফটো উপলব্ধ
217 নাম : ছবিলাল রাজবংশী পিতার নাম: কৃষ্ণ রাজবংশী বাড়ির নং : n0023 বয়স : 45 লিঙ্গ : পুরুষ	JSL2690444 ফটো উপলব্ধ	218 নাম : সাজ্জো রাজবংশী স্বামীর নাম: শিলু রাজবংশী বাড়ির নং : n0041 বয়স : 55 লিঙ্গ : মহিলা	WB/07/045/321472 ফটো উপলব্ধ	219 নাম : শিলু রাজবংশী পিতার নাম: কেটাই রাজবংশী বাড়ির নং : n0041 বয়স : 66 লিঙ্গ : পুরুষ	WB/07/045/321471 ফটো উপলব্ধ
220 নাম : লক্ষ্মী রাজবংশী স্বামীর নাম: বাবলু রাজবংশী বাড়ির নং : n0029 বয়স : 33 লিঙ্গ : মহিলা	WZJ1497114 ফটো উপলব্ধ	Q 221 নাম : বিফল মল্লিক পিতার নাম: রূপলাল মল্লিক বাড়ির নং : বয়স : 51 লিঙ্গ : পুরুষ	WZJ1406883 ফটো উপলব্ধ	222 নাম : নিরদা রাজবংশী স্বামীর নাম: কৃষ্ণ রাজবংশী বাড়ির নং : n0045 বয়স : 58 লিঙ্গ : মহিলা	WZJ1876879 ফটো উপলব্ধ
223 নাম : রাজিব রাজবংশী পিতার নাম: ছবিলাল রাজবংশী বাড়ির নং : এন0023 বয়স : 23 লিঙ্গ : পুরুষ	WZJ2123859 ফটো উপলব্ধ	224 নাম : প্রমথ সরকার পিতার নাম: কৃষ্ণ সরকার বাড়ির নং : n0023 বয়স : 40 লিঙ্গ : পুরুষ	JSL2691152 ফটো উপলব্ধ	225 নাম : মন্দিরা রাজবংশী পিতার নাম: ছবিলাল বাড়ির নং : নং বয়স : 22 লিঙ্গ : মহিলা	WZJ2369791 ফটো উপলব্ধ
226 নাম : অমিত সরকার মায়ের নাম: প্রমীলা রাজবংশী বাড়ির নং : নং0001 বয়স : 24 লিঙ্গ : পুরুষ	WZJ2074946 ফটো উপলব্ধ	227 নাম : প্রোতিক সরকার পিতার নাম: সঞ্জীত সরকার বাড়ির নং : নং01 বয়স : 20 লিঙ্গ : পুরুষ	WZJ2336006 ফটো উপলব্ধ	228 নাম : শ্যামল রোবিদাস পিতার নাম: সাধু রোবিদাস বাড়ির নং : এন0198 বয়স : 45 লিঙ্গ : পুরুষ	WZJ1818855 ফটো উপলব্ধ
229 নাম : মাধবী সরকার স্বামীর নাম: দয়ালচন্দ্র সরকার বাড়ির নং : n0009 বয়স : 60 লিঙ্গ : মহিলা	JSL0403675 ফটো উপলব্ধ	230 নাম : সন্তোষ সরকার পিতার নাম: ভোলানাথ সরকার বাড়ির নং : n0033 বয়স : 56 লিঙ্গ : পুরুষ	WZJ1876788 ফটো উপলব্ধ	231 নাম : আনন্দ সরকার পিতার নাম: সুবোল সরকার বাড়ির নং : n0239 বয়স : 30 লিঙ্গ : পুরুষ	WZJ1717305 ফটো উপলব্ধ
232 নাম : পিঙ্কি রায় স্বামীর নাম: পূর্ণ সরকার বাড়ির নং : এন0048 বয়স : 22 লিঙ্গ : মহিলা	WZJ2208957 ফটো উপলব্ধ	#2 233 নাম : শোবানি সরকার স্বামীর নাম: বসন্ত সরকার বাড়ির নং : n0034 বয়স : 44 লিঙ্গ : মহিলা	WZJ0830455 ফটো উপলব্ধ	234 নাম : শ্যামল সরকার পিতার নাম: সুদেন চন্দ্র সরকার বাড়ির নং : 0306 বয়স : 36 লিঙ্গ : পুরুষ	WZJ0755017 ফটো উপলব্ধ
235 নাম : জয়ন্তি সরকার স্বামীর নাম: সুদেন চন্দ্র সরকার বাড়ির নং : n0031 বয়স : 55 লিঙ্গ : মহিলা	WB/07/045/321548 ফটো উপলব্ধ	236 নাম : মীরা সরকার স্বামীর নাম: সুশান্ত সরকার বাড়ির নং : n0032 বয়স : 51 লিঙ্গ : মহিলা	WB/07/045/321543 ফটো উপলব্ধ	237 নাম : অমৃত চন্দ্র সরকার পিতার নাম: দয়াল চন্দ্র সরকার বাড়ির নং : 0009 বয়স : 25 লিঙ্গ : পুরুষ	WZJ1806306 ফটো উপলব্ধ
238 নাম : জবা সরকার পিতার নাম: বসন্ত সরকার বাড়ির নং : নং036 বয়স : 24 লিঙ্গ : পুরুষ	WZJ2075174 ফটো উপলব্ধ	239 নাম : সুমিত্রা সরকার স্বামীর নাম: নিরেন চন্দ্র সরকার বাড়ির নং : n0031 বয়স : 45 লিঙ্গ : মহিলা	JSL3074663 ফটো উপলব্ধ	240 নাম : সনোকা প্রামানিক(সরকার) স্বামীর নাম: সন্তোষ সরকার বাড়ির নং : n0033 বয়স : 46 লিঙ্গ : মহিলা	JSL2690550 ফটো উপলব্ধ

241	WB/07/045/321546	নাম : বিনি সরকার স্বামীর নাম: গোলিন সরকার বাড়ির নং : n0031 বয়স : 81 লিঙ্গ : মহিলা	ফটো উপলব্ধ	242	WB/07/045/321538	নাম : বসন্ত সরকার পিতার নাম: ভোলা সরকার বাড়ির নং : n0034 বয়স : 55 লিঙ্গ : পুরুষ	ফটো উপলব্ধ	243	WZJ2364677	নাম : মমিতা সরকার পিতার নাম: বসন্ত সরকার বাড়ির নং : এন0301 বয়স : 21 লিঙ্গ : মহিলা	ফটো উপলব্ধ
244	WZJ1406867	নাম : প্রেম সরকার পিতার নাম: সুশান্ত সরকার বাড়ির নং : n0032 বয়স : 29 লিঙ্গ : পুরুষ	ফটো উপলব্ধ	245	WB/07/045/321483	নাম : মেনকা রাজবংশী স্বামীর নাম: কালু রাজবংশী বাড়ির নং : 288 বয়স : 57 লিঙ্গ : মহিলা	ফটো উপলব্ধ	246	WZJ1876937	নাম : নিরেন চন্দ্র সরকার পিতার নাম: গোলিন সরকার বাড়ির নং : n0031 বয়স : 54 লিঙ্গ : পুরুষ	ফটো উপলব্ধ
247	WZJ2390946	নাম : সুকুমার সরকার পিতার নাম: ভোলা সরকার বাড়ির নং : n0048 বয়স : 65 লিঙ্গ : পুরুষ	ফটো উপলব্ধ	248	WZJ1163831	নাম : পূর্ণ সরকার পিতার নাম: সুকুমার সরকার বাড়ির নং : n0048 বয়স : 34 লিঙ্গ : পুরুষ	ফটো উপলব্ধ	249	JSL2690568	নাম : মেনোকা সরকার স্বামীর নাম: সুনীল সরকার বাড়ির নং : n0035 বয়স : 55 লিঙ্গ : মহিলা	ফটো উপলব্ধ
250	JSL2257582	নাম : সুনীল সরকার পিতার নাম: ভোলা সরকার বাড়ির নং : n0035 বয়স : 67 লিঙ্গ : পুরুষ	ফটো উপলব্ধ	251	WZJ2335842	নাম : মানালিসা সরকার পিতার নাম: সুনীল সরকার বাড়ির নং : নং35 বয়স : 20 লিঙ্গ : মহিলা	ফটো উপলব্ধ	252	WB/07/045/321539	নাম : সুশান্ত সরকার পিতার নাম: ভোলা সরকার বাড়ির নং : n0032 বয়স : 53 লিঙ্গ : পুরুষ	ফটো উপলব্ধ
253	WZJ1667336	নাম : কুয়েল রানী সরকার পিতার নাম: নিরেন চন্দ্র সরকার বাড়ির নং : N0031 বয়স : 27 লিঙ্গ : মহিলা	ফটো উপলব্ধ	254	WB/07/045/321473	নাম : বিলু সরকার পিতার নাম: কেটাই সরকার বাড়ির নং : n0014 বয়স : 71 লিঙ্গ : পুরুষ	ফটো উপলব্ধ	255	WZJ2265999	নাম : সুচিত্রা সরকার পিতার নাম: সন্তোষ সরকার বাড়ির নং : এন0033 বয়স : 21 লিঙ্গ : মহিলা	ফটো উপলব্ধ
256	WZJ1584267	নাম : পারলি হেমরম পিতার নাম: সরকার হেমরম বাড়ির নং : n0026 বয়স : 30 লিঙ্গ : মহিলা	ফটো উপলব্ধ	257	WB/07/045/321555	নাম : মালকো হাঁসদা স্বামীর নাম: সরকার হেমরম বাড়ির নং : n0026 বয়স : 52 লিঙ্গ : মহিলা	ফটো উপলব্ধ	258	WZJ2266054	নাম : বিশ্বজিত হেমরম পিতার নাম: সরকার হেমরম বাড়ির নং : এন0026 বয়স : 22 লিঙ্গ : পুরুষ	ফটো উপলব্ধ
259	WZJ1584242	নাম : অঞ্জলী হেমব্রম পিতার নাম: সরকার হেমব্রম বাড়ির নং : n0026 বয়স : 30 লিঙ্গ : মহিলা	ফটো উপলব্ধ	260	WZJ2335875	নাম : লাসীসী হেমব্রম পিতার নাম: সরকার হেমব্রম বাড়ির নং : নং26 বয়স : 24 লিঙ্গ : পুরুষ	ফটো উপলব্ধ	261	WZJ1818608	নাম : মিলি হাসদা হংসদা স্বামীর নাম: রিপন সরেন সোরন বাড়ির নং : এন0145 বয়স : 26 লিঙ্গ : মহিলা	ফটো উপলব্ধ
262	WZJ1778497	নাম : রূপালি সরেন পিতার নাম: রাম সরেন বাড়ির নং : থকরাবারী বয়স : 26 লিঙ্গ : মহিলা	ফটো উপলব্ধ	263	WZJ1818822	নাম : বিমল হেংব্রম পিতার নাম: টেকু হেংব্রম বাড়ির নং : এন0108 বয়স : 25 লিঙ্গ : পুরুষ	ফটো উপলব্ধ	264	WZJ1778364	নাম : সনালী হেমব্রম স্বামীর নাম: তপন মর্ডি বাড়ির নং : এন0089 বয়স : 26 লিঙ্গ : মহিলা	ফটো উপলব্ধ
265	WZJ1778406	নাম : দিনেশ হেমব্রম পিতার নাম: সুনীল হেমব্রম বাড়ির নং : এন0079 বয়স : 31 লিঙ্গ : পুরুষ	ফটো উপলব্ধ	266	WZJ1667310	নাম : সঞ্জলি হেমব্রম পিতার নাম: ছোটো হেমব্রম বাড়ির নং : n0236 বয়স : 35 লিঙ্গ : মহিলা	ফটো উপলব্ধ	267	WZJ1818772	নাম : ঝুমরি হেমব্রম পিতার নাম: সমাই হেমব্রম বাড়ির নং : এন0109 বয়স : 26 লিঙ্গ : মহিলা	ফটো উপলব্ধ
268	WZJ2266062	নাম : বিজয় হেমব্রম পিতার নাম: সরকার হেমব্রম বাড়ির নং : এনএইচএন বয়স : 24 লিঙ্গ : পুরুষ	ফটো উপলব্ধ	269	WB/07/045/321374	নাম : চুড়কা পিতার নাম: মংগল বাড়ির নং : n0059 বয়স : 59 লিঙ্গ : পুরুষ	ফটো উপলব্ধ	270	WZJ2075596	নাম : সেকালী মুরু স্বামীর নাম: শালেন হেংব্রাম বাড়ির নং : নং065 বয়স : 26 লিঙ্গ : মহিলা	ফটো উপলব্ধ

271 নাম : মিলি সরকার পিতার নাম: সন্তোষ সরকার বাড়ির নং : n0065 বয়স : 28 লিঙ্গ : মহিলা	WZJ1717255 ফটো উপলব্ধ	272 নাম : ফুলমনি স্বামীর নাম: লক্ষীরাম বাড়ির নং : n0061 বয়স : 80 লিঙ্গ : মহিলা	JSL2690634 ফটো উপলব্ধ	273 নাম : সরকার হেমরম পিতার নাম: মাঝি হেমরম বাড়ির নং : n0061 বয়স : 39 লিঙ্গ : পুরুষ	JSL3170388 ফটো উপলব্ধ
274 নাম : উর্মিলা কিস্কু পিতার নাম: চুড়কা কিস্কু বাড়ির নং : n0059 বয়স : 34 লিঙ্গ : মহিলা	WZJ1667302 ফটো উপলব্ধ	275 নাম : শৈলেন হেমরম পিতার নাম: সন্দিলা হেমরম বাড়ির নং : n0065 বয়স : 30 লিঙ্গ : পুরুষ	WZJ1281161 ফটো উপলব্ধ	276 নাম : লক্ষী সরেন স্বামীর নাম: ধুমা হেমরম বাড়ির নং : n0061 বয়স : 42 লিঙ্গ : মহিলা	JSL2690642 ফটো উপলব্ধ
277 নাম : ধুমা হেমরম পিতার নাম: লক্ষীরাম হেমরম বাড়ির নং : n0061 বয়স : 43 লিঙ্গ : পুরুষ	JSL2913069 ফটো উপলব্ধ	278 নাম : মাজলি হেমরম স্বামীর নাম: কানাই কিস্কু বাড়ির নং : n0218 বয়স : 41 লিঙ্গ : মহিলা	WZJ1406859 ফটো উপলব্ধ	279 নাম : রবিন হেমরম পিতার নাম: লক্ষীরাম হেমরম বাড়ির নং : n0061 বয়স : 35 লিঙ্গ : পুরুষ	WZJ1163849 ফটো উপলব্ধ
280 নাম : ফুদন হেমরম পিতার নাম: লক্ষীরাম হেমরম বাড়ির নং : n0096 বয়স : 25 লিঙ্গ : পুরুষ	WZJ2074995 ফটো উপলব্ধ	281 নাম : সান্ত্বামনি হেমরম পিতার নাম: সরকার হেমরম বাড়ির নং : n0061 বয়স : 30 লিঙ্গ : মহিলা	WZJ1281278 ফটো উপলব্ধ	282 নাম : বুদিন হেমরম স্বামীর নাম: চুড়কা কিস্কু বাড়ির নং : n0059 বয়স : 61 লিঙ্গ : মহিলা	JSL1193630 ফটো উপলব্ধ
283 নাম : লক্ষীরাম হেমরম পিতার নাম: বুধরাই বাড়ির নং : n0061 বয়স : 86 লিঙ্গ : পুরুষ	JSL2690626 ফটো উপলব্ধ	284 নাম : ডলকু কিস্কু স্বামীর নাম: সরকার হেমরম বাড়ির নং : n0061 বয়স : 34 লিঙ্গ : মহিলা	WZJ1058742 ফটো উপলব্ধ	285 নাম : বিপেন হেমরাম পিতার নাম: ধুমা হেমরাম বাড়ির নং : 61 বয়স : 23 লিঙ্গ : পুরুষ	WZJ2350023 ফটো উপলব্ধ
286 নাম : সজনি হেমরাম পিতার নাম: ধুমা হেমরাম বাড়ির নং : 61 বয়স : 20 লিঙ্গ : মহিলা	WZJ2350007 ফটো উপলব্ধ	287 নাম : তালাময় স্বামীর নাম: সাকলা বাড়ির নং : n0065 বয়স : 65 লিঙ্গ : মহিলা	WB/07/045/321557 ফটো উপলব্ধ	288 নাম : সুরজ হেমরম স্বামীর নাম: সোনারাম বেসরা বাড়ির নং : 093 বয়স : 29 লিঙ্গ : মহিলা	WZJ1606474 ফটো উপলব্ধ
289 নাম : গঙ্গামনি মূর্মু পিতার নাম: তালি বাবু মূর্মু বাড়ির নং : এন0080 বয়স : 20 লিঙ্গ : মহিলা	WZJ2350031 ফটো উপলব্ধ	290 নাম : পনব রাজবংশী পিতার নাম: শ্রীমন্ত রাজবংশী বাড়ির নং : এন0016 বয়স : 20 লিঙ্গ : পুরুষ	WZJ2416964 ফটো উপলব্ধ	291 নাম : বাপি হেমরম পিতার নাম: নিমাই হেমরম বাড়ির নং : হাটরা কান্দর বয়স : 19 লিঙ্গ : পুরুষ	WZJ2439735 ফটো উপলব্ধ

292	WZJ1061399	ফটো উপলব্ধ	293	WB/07/045/321570	ফটো উপলব্ধ	294	WZJ1058775	ফটো উপলব্ধ
নাম : কুমারি মার্ভি পিতার নাম: রঘু মার্ভি বাড়ির নং : নং101 বয়স : 40 লিঙ্গ : মহিলা			নাম : টুডু লক্ষ্মণ পিতার নাম: সুফল বাড়ির নং : n0119 বয়স : 60 লিঙ্গ : পুরুষ			নাম : তালামই সরেন স্বামীর নাম: সুনিল টুডু বাড়ির নং : n0097 বয়স : 36 লিঙ্গ : মহিলা		
295	WZJ1163922	ফটো উপলব্ধ	296	JSL1193622	ফটো উপলব্ধ	297	WB/07/045/321658	ফটো উপলব্ধ
নাম : মালতী হেমরম স্বামীর নাম: শিবনাথ সরেন বাড়ির নং : n0101 বয়স : 31 লিঙ্গ : মহিলা			নাম : খুকি স্বামীর নাম: চরন বাড়ির নং : n0129 বয়স : 66 লিঙ্গ : মহিলা			নাম : হেমরম টেরকু পিতার নাম: বদন বাড়ির নং : n0108 বয়স : 65 লিঙ্গ : পুরুষ		
298	WB/07/045/321643	ফটো উপলব্ধ	299	WZJ2251304	ফটো উপলব্ধ	300	WZJ2421196	ফটো উপলব্ধ
নাম : সুরজ টুডু স্বামীর নাম: ধনাই বাড়ির নং : n0075 বয়স : 68 লিঙ্গ : মহিলা			নাম : মাইতা সরেন পিতার নাম: সম সরেন বাড়ির নং : সী/ও-সম সরেন বয়স : 24 লিঙ্গ : পুরুষ			নাম : মুকুল টুডু পিতার নাম: মদন টুডু বাড়ির নং : n0095 বয়স : 59 লিঙ্গ : পুরুষ		
301	WZJ0830653	ফটো উপলব্ধ	302	WB/07/045/321659	ফটো উপলব্ধ	303	WZJ0830596	ফটো উপলব্ধ
নাম : আরতী হেমরম পিতার নাম: মেস্টার হেমরম বাড়ির নং : n0127 বয়স : 41 লিঙ্গ : মহিলা			নাম : হেমরম চুনকু পিতার নাম: বদন বাড়ির নং : n0113 বয়স : 68 লিঙ্গ : পুরুষ			নাম : শিবনাথ সরেন পিতার নাম: শাঙ্খ সরেন বাড়ির নং : n0101 বয়স : 34 লিঙ্গ : পুরুষ		
304	WZJ2075042	ফটো উপলব্ধ	305	WB/07/045/321637	ফটো উপলব্ধ	306	WZJ2430536	ফটো উপলব্ধ
নাম : রাজিব হেমরম পিতার নাম: লক্ষ্মীরাম হেমরম বাড়ির নং : নং096 বয়স : 24 লিঙ্গ : পুরুষ			নাম : হেমরম লক্ষ্মীরাম পিতার নাম: ফুদন বাড়ির নং : n0091 বয়স : 62 লিঙ্গ : পুরুষ			নাম : বুপরি হাসদা স্বামীর নাম: জেঠা সরেন বাড়ির নং : n0129 বয়স : 56 লিঙ্গ : মহিলা		
307	WB/07/045/321649	ফটো উপলব্ধ	308	JSL3074697	ফটো উপলব্ধ	Q 309	JSL2690725	ফটো উপলব্ধ
নাম : হেমরম রাম পিতার নাম: মাঝি বাড়ির নং : n0127 বয়স : 60 লিঙ্গ : পুরুষ			নাম : সনতি মুরমু স্বামীর নাম: চুনকু হেমরম বাড়ির নং : n0113 বয়স : 62 লিঙ্গ : মহিলা			নাম : কিপু কিঙ্ক স্বামীর নাম: টিরকু হেমরম বাড়ির নং : বয়স : 47 লিঙ্গ : মহিলা		
310	JSL3170396	ফটো উপলব্ধ	311	WB/07/045/321638	ফটো উপলব্ধ	312	WZJ1497247	ফটো উপলব্ধ
নাম : সহিলেন সরেন পিতার নাম: শাঙ্খ সরেন বাড়ির নং : n0101 বয়স : 38 লিঙ্গ : পুরুষ			নাম : মুখী চড়ে স্বামীর নাম: লক্ষ্মীরাম বাড়ির নং : n0091 বয়স : 55 লিঙ্গ : মহিলা			নাম : বৃধ মার্ভি স্বামীর নাম: মঙ্গল সরেন বাড়ির নং : n0096 বয়স : 37 লিঙ্গ : মহিলা		
313	WZJ0830828	ফটো উপলব্ধ	314	WZJ0830638	ফটো উপলব্ধ	315	JSL2257665	ফটো উপলব্ধ
নাম : ফুলমুনি সরেন পিতার নাম: চরন সরেন বাড়ির নং : n0129 বয়স : 35 লিঙ্গ : মহিলা			নাম : পুরভী মার্ভি স্বামীর নাম: মুকুল টুডু বাড়ির নং : n0095 বয়স : 52 লিঙ্গ : মহিলা			নাম : মুংলী হেমরম স্বামীর নাম: বুড়হান মার্ভি বাড়ির নং : n0075 বয়স : 48 লিঙ্গ : মহিলা		
316	JSL2257657	ফটো উপলব্ধ	317	JSL1644418	ফটো উপলব্ধ	318	WZJ2123818	ফটো উপলব্ধ
নাম : বুরহান মার্ভি পিতার নাম: জটিল মার্ভি বাড়ির নং : n0075 বয়স : 49 লিঙ্গ : পুরুষ			নাম : হেমরম ধনাই পিতার নাম: লক্ষ্মণ বাড়ির নং : n0075 বয়স : 74 লিঙ্গ : পুরুষ			নাম : অলক হেমরম পিতার নাম: রাম হেমরম বাড়ির নং : এন0127 বয়স : 24 লিঙ্গ : পুরুষ		
319	WB/07/045/321650	ফটো উপলব্ধ	320	JSL2690683	ফটো উপলব্ধ	321	JSL2691194	ফটো উপলব্ধ
নাম : কুমারি স্বামীর নাম: রাম বাড়ির নং : n0127 বয়স : 54 লিঙ্গ : মহিলা			নাম : সুমি মুরমু স্বামীর নাম: মাঝি বাড়ির নং : n0127 বয়স : 83 লিঙ্গ : মহিলা			নাম : সুনিল টুডু পিতার নাম: মঙ্গল টুডু বাড়ির নং : n0097 বয়স : 42 লিঙ্গ : পুরুষ		



বিধানসভা নির্বাচনক্ষেত্রের নং, নাম : 50-মালদহ
ভাগ নং, নাম : 2-হাটরাবাদর,

322 নাম : বিনয় হেমরম পিতার নাম: চুনকু হেমব্রম বাড়ির নং : n0113 বয়স : 31 লিঙ্গ : পুরুষ	WZJ1163948 ফটো উপলব্ধ	323 নাম : নীরতী মূর্মু স্বামীর নাম: সহলেন সরেন বাড়ির নং : n0101 বয়স : 37 লিঙ্গ : মহিলা	WZJ0755033 ফটো উপলব্ধ	324 নাম : বয়লা সরেন স্বামীর নাম: শাজ্জা সরেন বাড়ির নং : n0101 বয়স : 37 লিঙ্গ : পুরুষ	WZJ0830679 ফটো উপলব্ধ
325 নাম : শ্যামল হেংবরাম পিতার নাম: তিকু হেংবরাম বাড়ির নং : দুদহিয়াবারী বয়স : 23 লিঙ্গ : পুরুষ	WZJ2265981 ফটো উপলব্ধ	326 নাম : লিলমুনি কিস্কু স্বামীর নাম: হাকিম টুডু বাড়ির নং : n0237 বয়স : 40 লিঙ্গ : মহিলা	WZJ1722859 ফটো উপলব্ধ	327 নাম : সুমিতা কিস্কু পিতার নাম: সরকার কিস্কু বাড়ির নং : স্কু বয়স : 30 লিঙ্গ : মহিলা	WZJ2075273 ফটো উপলব্ধ
328 নাম : কমলি কিস্কু স্বামীর নাম: নগেনি কিস্কু বাড়ির নং : n0112 বয়স : 50 লিঙ্গ : মহিলা	JSL1641893 ফটো উপলব্ধ	329 নাম : রঞ্জীত সরেন স্বামীর নাম: ভগন সরেন বাড়ির নং : এন0076 বয়স : 23 লিঙ্গ : পুরুষ	WZJ2123867 ফটো উপলব্ধ	330 নাম : লক্ষী মাডী স্বামীর নাম: ভগন সরেন বাড়ির নং : N000 বয়স : 43 লিঙ্গ : মহিলা	JSL2258531 ফটো উপলব্ধ
331 নাম : গমানী টুডু পিতার নাম: বুধরাই টুডু বাড়ির নং : n0132 বয়স : 45 লিঙ্গ : পুরুষ	JSL2690741 ফটো উপলব্ধ	332 নাম : সুলেখা টুডু পিতার নাম: দুলেখা সোরেন বাড়ির নং : n0076 বয়স : 35 লিঙ্গ : মহিলা	WZJ1163898 ফটো উপলব্ধ	333 নাম : এম্যালি হাঁসদা স্বামীর নাম: নরেন টুডু বাড়ির নং : স্কু বয়স : 43 লিঙ্গ : মহিলা	JSL2691178 ফটো উপলব্ধ
334 নাম : বিনয় সরেন পিতার নাম: মারাং সরেন বাড়ির নং : n0076 বয়স : 39 লিঙ্গ : পুরুষ	JSL3250065 ফটো উপলব্ধ	335 নাম : বিমল টুডু পিতার নাম: বুধরাই টুডু বাড়ির নং : n0132 বয়স : 42 লিঙ্গ : পুরুষ	JSL3250107 ফটো উপলব্ধ	336 নাম : মঙ্গলি টুডু স্বামীর নাম: চেনা সরেন বাড়ির নং : n0105 বয়স : 55 লিঙ্গ : মহিলা	JSL2257806 ফটো উপলব্ধ
337 নাম : সুমি টুডু স্বামীর নাম: লক্ষণ সরেন বাড়ির নং : n0098 বয়স : 57 লিঙ্গ : মহিলা	JSL2257830 ফটো উপলব্ধ	338 নাম : মেরি টুডু স্বামীর নাম: রবিন মূর্মু বাড়ির নং : n0186 বয়স : 27 লিঙ্গ : মহিলা	WZJ1722834 ফটো উপলব্ধ	339 নাম : ডলি টুডু স্বামীর নাম: অনিল সরেন বাড়ির নং : n0105 বয়স : 36 লিঙ্গ : মহিলা	WZJ1497239 ফটো উপলব্ধ
340 নাম : তালা হেমব্রম স্বামীর নাম: বুধরাই টুডু বাড়ির নং : n0132 বয়স : 65 লিঙ্গ : মহিলা	WB/07/045/321669 ফটো উপলব্ধ	341 নাম : সোনা টুডু স্বামীর নাম: বিনয় সরেন বাড়ির নং : n0076 বয়স : 36 লিঙ্গ : মহিলা	WZJ0830802 ফটো উপলব্ধ	342 নাম : আনিল সরেন পিতার নাম: চেনা সরেন বাড়ির নং : n0105 বয়স : 34 লিঙ্গ : পুরুষ	WZJ0962902 ফটো উপলব্ধ
343 নাম : গুলাপি টুডু পিতার নাম: বুধরাই টুডু বাড়ির নং : n0132 বয়স : 37 লিঙ্গ : মহিলা	JSL3250081 ফটো উপলব্ধ	344 নাম : গোপিনী মূর্মু স্বামীর নাম: সুমি টুডু বাড়ির নং : n0098 বয়স : 37 লিঙ্গ : পুরুষ	WZJ0830695 ফটো উপলব্ধ	345 নাম : দুলাকা সরেন পিতার নাম: মারাং সরেন বাড়ির নং : n0076 বয়স : 43 লিঙ্গ : পুরুষ	JSL3170412 ফটো উপলব্ধ
346 নাম : নরেন টুডু পিতার নাম: খাড়া টুডু বাড়ির নং : স্কু বয়স : 46 লিঙ্গ : পুরুষ	JSL1713759 ফটো উপলব্ধ	347 নাম : পার্বতী কিস্কু স্বামীর নাম: কমল মূর্মু বাড়ির নং : ছোটোগন্ধা বয়স : 26 লিঙ্গ : মহিলা	RBT1873223 ফটো উপলব্ধ	348 নাম : উমা ভারতী টুডু স্বামীর নাম: অমল মূর্মু বাড়ির নং : নু52 বয়স : 29 লিঙ্গ : মহিলা	WZJ2250637 ফটো উপলব্ধ
349 নাম : নিমাই হাঁসদা পিতার নাম: শিবু হাঁসদা বাড়ির নং : n0081 বয়স : 35 লিঙ্গ : পুরুষ	WZJ0830604 ফটো উপলব্ধ	350 নাম : সোনা হাঁসদা পিতার নাম: শিবু হাঁসদা বাড়ির নং : n0081 বয়স : 37 লিঙ্গ : মহিলা	WZJ0830687 ফটো উপলব্ধ	351 নাম : মিরু হেমব্রম স্বামীর নাম: নিমাই হাঁসদা বাড়ির নং : n0081 বয়স : 32 লিঙ্গ : মহিলা	WZJ1163906 ফটো উপলব্ধ

বিধানসভা নির্বাচনক্ষেত্রের নং, নাম : 50-মালদহ
ভাগ নং, নাম : 2-হাটরাকাপদর,

352 নাম : শ্যাম সরেন পিতার নাম : দুঃখু সরেন বাড়ির নং : n0100 বয়স : 37 লিঙ্গ : পুরুষ	WZJ0830794 ফটো উপলব্ধ	353 নাম : লুচীনা মূর্মু স্বামীর নাম : প্রদীপ সরেন বাড়ির নং : n0100 বয়স : 28 লিঙ্গ : মহিলা	WZJ1497213 ফটো উপলব্ধ	354 নাম : চেনা বেসরা স্বামীর নাম : দুঃখু সরেন বাড়ির নং : n0100 বয়স : 59 লিঙ্গ : মহিলা	JSL0405183 ফটো উপলব্ধ
355 নাম : প্রদীপ সরেন মায়ের নাম : চেনা সরেন বাড়ির নং : n0100 বয়স : 33 লিঙ্গ : পুরুষ	WZJ1281351 ফটো উপলব্ধ	356 নাম : রবি সরেন মায়ের নাম : চেনা বেসরা বাড়ির নং : n0100 বয়স : 30 লিঙ্গ : পুরুষ	WZJ1722842 ফটো উপলব্ধ	357 নাম : পান্ডু হাঁসদা মায়ের নাম : হুসি মুরমু বাড়ির নং : n0124 বয়স : 34 লিঙ্গ : পুরুষ	WZJ1497171 ফটো উপলব্ধ
358 নাম : রতন হেমরম মায়ের নাম : রানী মূর্মু বাড়ির নং : n0087 বয়স : 30 লিঙ্গ : পুরুষ	WZJ1281393 ফটো উপলব্ধ	359 নাম : লাল হাঁসদা পিতার নাম : মৃত বর্মা হাঁসদা বাড়ির নং : এন0086 বয়স : 28 লিঙ্গ : পুরুষ	WZJ2266021 ফটো উপলব্ধ	360 নাম : পুরি হেমরম মায়ের নাম : রানী মূর্মু বাড়ির নং : n0087 বয়স : 34 লিঙ্গ : পুরুষ	WZJ1717230 ফটো উপলব্ধ
361 নাম : শ্রীকান্ত হেমরম পিতার নাম : মশে হেমরম বাড়ির নং : এন0087 বয়স : 22 লিঙ্গ : পুরুষ	WZJ2209179 ফটো উপলব্ধ	362 নাম : মুনি মুরমু স্বামীর নাম : বর্মা বাড়ির নং : n0086 বয়স : 51 লিঙ্গ : মহিলা	WB/07/045/321619 ফটো উপলব্ধ	363 নাম : নগেন মুরমু পিতার নাম : চেনা মুরমু বাড়ির নং : n0133 বয়স : 53 লিঙ্গ : পুরুষ	JSL1643071 ফটো উপলব্ধ
364 নাম : রানী মুরমু স্বামীর নাম : মশে হেমরম বাড়ির নং : n0087 বয়স : 54 লিঙ্গ : মহিলা	WB/07/045/321642 ফটো উপলব্ধ	365 নাম : অঞ্জলী মুরমু স্বামীর নাম : সুশীল মুরমু বাড়ির নং : n0131 বয়স : 54 লিঙ্গ : মহিলা	WB/07/045/321433 ফটো উপলব্ধ	366 নাম : শিবা হেমরম মায়ের নাম : রানী মূর্মু বাড়ির নং : N0087 বয়স : 27 লিঙ্গ : পুরুষ	WZJ1762061 ফটো উপলব্ধ
367 নাম : ছোটো হাঁসদা পিতার নাম : সুশীল হাঁসদা বাড়ির নং : n0124 বয়স : 38 লিঙ্গ : পুরুষ	WZJ1058783 ফটো উপলব্ধ	368 নাম : বাঘরাই মূর্মু পিতার নাম : পাউল মুরমু বাড়ির নং : n0080 বয়স : 38 লিঙ্গ : পুরুষ	JSL3250073 ফটো উপলব্ধ	369 নাম : কাপু মূর্মু স্বামীর নাম : পঞ্চত হেমরম বাড়ির নং : n0161 বয়স : 27 লিঙ্গ : মহিলা	WZJ1717206 ফটো উপলব্ধ
370 নাম : রেখা হেমরম স্বামীর নাম : তালাবাবু মুরমু বাড়ির নং : n0080 বয়স : 36 লিঙ্গ : মহিলা	WZJ0830737 ফটো উপলব্ধ	371 নাম : তালাবাবু মুরমু পিতার নাম : পাউল মূর্মু বাড়ির নং : n0080 বয়স : 38 লিঙ্গ : পুরুষ	JSL2913077 ফটো উপলব্ধ	372 নাম : পাউল মূর্মু পিতার নাম : ছোট বাড়ির নং : n0080 বয়স : 74 লিঙ্গ : পুরুষ	WB/07/045/321581 ফটো উপলব্ধ
373 নাম : চাঁনমুনি মূর্মু পিতার নাম : নিংরা মূর্মু বাড়ির নং : n0241 বয়স : 33 লিঙ্গ : মহিলা	WZJ1052166 ফটো উপলব্ধ	374 নাম : লক্ষণ মূর্মু পিতার নাম : পাউল মূর্মু বাড়ির নং : n0080 বয়স : 35 লিঙ্গ : পুরুষ	WZJ0092528 ফটো উপলব্ধ	375 নাম : সুনীতা হাসদা স্বামীর নাম : যতীন মুরমু বাড়ির নং : n0080 বয়স : 36 লিঙ্গ : মহিলা	WZJ0830711 ফটো উপলব্ধ
376 নাম : যতীন মুরমু পিতার নাম : পাউল মুরমু বাড়ির নং : n0080 বয়স : 46 লিঙ্গ : পুরুষ	JSL2257814 ফটো উপলব্ধ	377 নাম : গঙ্গা রানী মূর্মু পিতার নাম : যতীন মূর্মু বাড়ির নং : নং80 বয়স : 21 লিঙ্গ : মহিলা	WZJ2335826 ফটো উপলব্ধ	378 নাম : রেফালি মূর্মু পিতার নাম : সোণরাম মূর্মু বাড়ির নং : ঠাকুরাবারী বয়স : 26 লিঙ্গ : মহিলা	WZJ2313153 ফটো উপলব্ধ
379 নাম : ছতিশ মার্ভি পিতার নাম : চুন্ডা বাড়ির নং : n0128 বয়স : 50 লিঙ্গ : পুরুষ	JSL3074705 ফটো উপলব্ধ	380 নাম : রবি মার্ভি পিতার নাম : ছতিশ মার্ভি বাড়ির নং : নং128 বয়স : 26 লিঙ্গ : পুরুষ	WZJ2075216 ফটো উপলব্ধ	381 নাম : লিনা কুণ্ড স্বামীর নাম : ছতিশ মার্ভি বাড়ির নং : n0128 বয়স : 49 লিঙ্গ : মহিলা	JSL2258523 ফটো উপলব্ধ

Delivered After
Authentication by
Judicial Officers



বিধানসভা নির্বাচনক্ষেত্রের নং, নাম : 50-মালদহ
ভাগ নং, নাম : 2-হাটরাকাপদর,

382	WZJ2123990	ফটো উপলব্ধ	383	WZJ2075224	ফটো উপলব্ধ	384	WZJ2266088	ফটো উপলব্ধ
নাম : কৃষ্ণ মাহাতো পিতার নাম: মনোরঞ্জন মাহাতো বাড়ির নং : নিই হাউস নং বয়স : 23 লিঙ্গ : পুরুষ			নাম : উত্তম মাহাতো পিতার নাম: মনোরঞ্জন মাহাতো বাড়ির নং : নং171 বয়স : 26 লিঙ্গ : পুরুষ			নাম : বিভূতি মাহাতো পিতার নাম: ব্রজেন মাহাতো বাড়ির নং : এন0137 বয়স : 22 লিঙ্গ : পুরুষ		
385	WB/07/045/321750	ফটো উপলব্ধ	386	WZJ2266104	ফটো উপলব্ধ	387	WZJ1584283	ফটো উপলব্ধ
নাম : দুলাল স্বামীর নাম: সনিরাম বাড়ির নং : n0123 বয়স : 51 লিঙ্গ : মহিলা			নাম : সদেশ মাহাতো পিতার নাম: কোকিল মাহাতো বাড়ির নং : এন0168 বয়স : 21 লিঙ্গ : পুরুষ			নাম : দুলাল মাহাতো মায়ের নাম: আশা মাহাতো বাড়ির নং : n0123 বয়স : 28 লিঙ্গ : পুরুষ		
388	JSL1194067	ফটো উপলব্ধ	389	WZJ1717214	ফটো উপলব্ধ	390	WZJ1876564	ফটো উপলব্ধ
নাম : আশা মাহাতো স্বামীর নাম: সুভাষ মাহাতো বাড়ির নং : n0123 বয়স : 52 লিঙ্গ : মহিলা			নাম : ফুলমনি সরেন স্বামীর নাম: রনজিত হেমরম বাড়ির নং : n0114 বয়স : 28 লিঙ্গ : মহিলা			নাম : গুণ রবিদাস পিতার নাম: নগেন রবিদাস বাড়ির নং : n0125 বয়স : 65 লিঙ্গ : পুরুষ		
391	WZJ0830646	ফটো উপলব্ধ	392	WB/07/045/321587	ফটো উপলব্ধ	393	WB/08/051/114389	ফটো উপলব্ধ
নাম : সুধেন রবিদাস পিতার নাম: উমেশ রবিদাস বাড়ির নং : n0114 বয়স : 35 লিঙ্গ : পুরুষ			নাম : উমেশ রবিদাস পিতার নাম: ধনঞ্জয় রবিদাস বাড়ির নং : n0114 বয়স : 79 লিঙ্গ : পুরুষ			নাম : অঞ্জনা রবিদাস স্বামীর নাম: জান রবিদাস বাড়ির নং : n0125 বয়স : 58 লিঙ্গ : মহিলা		
394	WB/07/045/321588	ফটো উপলব্ধ	395	WZJ1497262	ফটো উপলব্ধ	396	WZJ0830745	ফটো উপলব্ধ
নাম : শ্রীমতি রবিদাস স্বামীর নাম: উমেশ রবিদাস বাড়ির নং : n0114 বয়স : 54 লিঙ্গ : মহিলা			নাম : মিনা দাস(রবিদাস) স্বামীর নাম: সুধেন রবিদাস বাড়ির নং : n0114 বয়স : 33 লিঙ্গ : মহিলা			নাম : এলবিনা টুডু স্বামীর নাম: সঞ্জিৎ হেমরম বাড়ির নং : n0114 বয়স : 34 লিঙ্গ : মহিলা		
397	WZJ0830810	ফটো উপলব্ধ	398	WB/07/045/321653	ফটো উপলব্ধ	399	WZJ2075091	ফটো উপলব্ধ
নাম : রনজিত হেমরম পিতার নাম: বুধরাই হেমরম বাড়ির নং : n0114 বয়স : 35 লিঙ্গ : পুরুষ			নাম : মাইদি সরেন স্বামীর নাম: বুধরাই হেমরম বাড়ির নং : n0114 বয়স : 67 লিঙ্গ : মহিলা			নাম : দুলালী রবিদাস পিতার নাম: উমেশ রবিদাস বাড়ির নং : এন0114 বয়স : 28 লিঙ্গ : মহিলা		
400	JSL3250115	ফটো উপলব্ধ	401	WZJ1406958	ফটো উপলব্ধ	402	WZJ0830729	ফটো উপলব্ধ
নাম : সঞ্জিত হেমরম পিতার নাম: বুধরাই হেমরম বাড়ির নং : n0114 বয়স : 42 লিঙ্গ : পুরুষ			নাম : সাঝালি কিস্কু পিতার নাম: মিরু টুডু বাড়ির নং : n0099 বয়স : 31 লিঙ্গ : মহিলা			নাম : রোসামনি কিস্কু মায়ের নাম: মিরু টুডু বাড়ির নং : n0099 বয়স : 36 লিঙ্গ : মহিলা		
403	WZJ1406941	ফটো উপলব্ধ	404	WB/07/045/321465	ফটো উপলব্ধ	405	WZJ2075026	ফটো উপলব্ধ
নাম : অনিল কিস্কু পিতার নাম: মিরু টুডু বাড়ির নং : n0099 বয়স : 30 লিঙ্গ : পুরুষ			নাম : মমতা রাজবংশী স্বামীর নাম: সুনীল রাজবংশী বাড়ির নং : n0099 বয়স : 52 লিঙ্গ : মহিলা			নাম : লতিকা সরেন পিতার নাম: চরন সরেন বাড়ির নং : নং094 বয়স : 24 লিঙ্গ : মহিলা		
406	WB/07/045/321606	ফটো উপলব্ধ	407	WZJ2324747	ফটো উপলব্ধ	408	WB/07/045/321602	ফটো উপলব্ধ
নাম : ফুল স্বামীর নাম: রবিন বাড়ির নং : n0092 বয়স : 66 লিঙ্গ : মহিলা			নাম : মকসী মূর্খু স্বামীর নাম: সমেন সরেন বাড়ির নং : n0078 বয়স : 57 লিঙ্গ : মহিলা			নাম : অর্জুন সরেন পিতার নাম: বুদাই সরেন বাড়ির নং : n0106 বয়স : 59 লিঙ্গ : পুরুষ		
409	JSL2913119	ফটো উপলব্ধ	410	WZJ2075166	ফটো উপলব্ধ	411	WZJ1876903	ফটো উপলব্ধ
নাম : শীতল হাঁসদা পিতার নাম: সিংবাই হাঁসদা বাড়ির নং : n0077 বয়স : 39 লিঙ্গ : পুরুষ			নাম : আদরী বাস্কি স্বামীর নাম: দুলাল সরেন বাড়ির নং : নং106 বয়স : 24 লিঙ্গ : মহিলা			নাম : চরন সরেন পিতার নাম: চাঁদরায় সরেন বাড়ির নং : n0094 বয়স : 47 লিঙ্গ : পুরুষ		

412	WB/07/045/321613	নাম : সমন সরেন পিতার নাম: বুদ্ধ বাড়ির নং : n0078 বয়স : 63 লিঙ্গ : পুরুষ	ফটো উপলব্ধ	413	WZJ2208973	নাম : মলিকা সরেন পিতার নাম: সরিন সরেন বাড়ির নং : এন0082 বয়স : 24 লিঙ্গ : মহিলা	ফটো উপলব্ধ	414	WZJ1281401	নাম : সনমুনি মাজী স্বামীর নাম: বেটকা মুর্মু বাড়ির নং : n0089 বয়স : 36 লিঙ্গ : মহিলা	ফটো উপলব্ধ
415	WB/07/045/321645	নাম : মাঝান হাঁসদা স্বামীর নাম: রবি হেমরম বাড়ির নং : n0092 বয়স : 53 লিঙ্গ : মহিলা	ফটো উপলব্ধ	416	WZJ1406990	নাম : দেবীলাল সরেন পিতার নাম: সমন সরেন বাড়ির নং : n0078 বয়স : 29 লিঙ্গ : পুরুষ	ফটো উপলব্ধ	417	WZJ1281385	নাম : কমলা সরেন স্বামীর নাম: রতন হেমরম বাড়ির নং : n0106 বয়স : 33 লিঙ্গ : মহিলা	ফটো উপলব্ধ
418	JSL1641992	নাম : সুমি সরেন স্বামীর নাম: গুপিন সরেন বাড়ির নং : n0115 বয়স : 53 লিঙ্গ : মহিলা	ফটো উপলব্ধ	419	WB/07/045/321603	নাম : সনতি টুডু স্বামীর নাম: অর্জুন সরেন বাড়ির নং : n0106 বয়স : 49 লিঙ্গ : মহিলা	ফটো উপলব্ধ	420	WB/07/045/321595	নাম : সরকার সরেন পিতার নাম: ছোট সরেন বাড়ির নং : n0104 বয়স : 58 লিঙ্গ : পুরুষ	ফটো উপলব্ধ
421	WZJ1163575	নাম : ছিমলি সরেন মায়ের নাম: সুমি হাঁসদা বাড়ির নং : n0232 বয়স : 38 লিঙ্গ : মহিলা	ফটো উপলব্ধ	422	WZJ1727759	নাম : তালাময়ী সরেন স্বামীর নাম: অনিল মুর্মু বাড়ির নং : n0089 বয়স : 31 লিঙ্গ : মহিলা	ফটো উপলব্ধ	423	WZJ1722875	নাম : কম্পনা সরেন স্বামীর নাম: বিমল মুর্মু বাড়ির নং : n0185 বয়স : 32 লিঙ্গ : মহিলা	ফটো উপলব্ধ
424	WZJ1606425	নাম : অনিল মুর্মু মায়ের নাম: তালা সরেন বাড়ির নং : 089 বয়স : 43 লিঙ্গ : পুরুষ	ফটো উপলব্ধ	425	JSL2691186	নাম : ভানু সরেন পিতার নাম: রবিন সরেন বাড়ির নং : n0092 বয়স : 39 লিঙ্গ : পুরুষ	ফটো উপলব্ধ	426	WZJ1584275	নাম : সুশীল মুর্মু মায়ের নাম: তালা মুর্মু বাড়ির নং : n0089 বয়স : 36 লিঙ্গ : পুরুষ	ফটো উপলব্ধ
427	WZJ0830786	নাম : ফুলো হেমরম মায়ের নাম: বিনয় মুর্মু বাড়ির নং : n0116 বয়স : 37 লিঙ্গ : মহিলা	ফটো উপলব্ধ	428	WB/07/045/321624	নাম : দুর্গি সরেন স্বামীর নাম: সিংবাই বাড়ির নং : n0077 বয়স : 63 লিঙ্গ : মহিলা	ফটো উপলব্ধ	429	JSL2257921	নাম : সরিন সরেন পিতার নাম: বুদ্ধ বাড়ির নং : n0082 বয়স : 55 লিঙ্গ : পুরুষ	ফটো উপলব্ধ
Q 430	WZJ0830703	নাম : মানকো মুর্মু স্বামীর নাম: কানু সরেন বাড়ির নং : বয়স : 42 লিঙ্গ : মহিলা	ফটো উপলব্ধ	431	JSL2258515	নাম : সাঞ্জলী কিস্কু পিতার নাম: মণ্ডল কিস্কু বাড়ির নং : n0089 বয়স : 49 লিঙ্গ : মহিলা	ফটো উপলব্ধ	432	WB/07/045/321560	নাম : সুনীল কিস্কু পিতার নাম: মণ্ডল বাড়ির নং : n0089 বয়স : 56 লিঙ্গ : পুরুষ	ফটো উপলব্ধ
433	WB/07/045/321611	নাম : সগী হাঁসদা স্বামীর নাম: রামাই বাড়ির নং : n0084 বয়স : 65 লিঙ্গ : মহিলা	ফটো উপলব্ধ	434	WZJ2123891	নাম : দীপক সরেন পিতার নাম: কানু সরেন বাড়ির নং : এন0074 বয়স : 24 লিঙ্গ : পুরুষ	ফটো উপলব্ধ	435	WZJ1497197	নাম : তপন মার্ডি মায়ের নাম: সাঞ্জলী কিস্কু বাড়ির নং : n0089 বয়স : 29 লিঙ্গ : পুরুষ	ফটো উপলব্ধ
436	WZJ0092601	নাম : সাবালী মুর্মু স্বামীর নাম: ভানু সরেন বাড়ির নং : n0092 বয়স : 38 লিঙ্গ : মহিলা	ফটো উপলব্ধ	437	WZJ0830661	নাম : জীতেন হেমরম মায়ের নাম: মারাংময় সরেন বাড়ির নং : স্কু বয়স : 41 লিঙ্গ : পুরুষ	ফটো উপলব্ধ	438	WZJ2209302	নাম : বিজয় সরেন পিতার নাম: সরিন সরেন বাড়ির নং : এনএচএন বয়স : 26 লিঙ্গ : পুরুষ	ফটো উপলব্ধ
439	WZJ2266047	নাম : প্রতিমা সরেন পিতার নাম: চরণ সরেন বাড়ির নং : এনএইচএন বয়স : 22 লিঙ্গ : মহিলা	ফটো উপলব্ধ	440	WZJ1876895	নাম : আরতি টুডু স্বামীর নাম: চরন সরেন বাড়ির নং : n0094 বয়স : 45 লিঙ্গ : মহিলা	ফটো উপলব্ধ	441	JSL2455871	নাম : সনোকা মার্ডি স্বামীর নাম: ধুমা সরেন বাড়ির নং : n0084 বয়স : 43 লিঙ্গ : মহিলা	ফটো উপলব্ধ

442	WZJ1497189	নাম : সান্ত্বনি হেমব্রম মায়ের নাম: সুমি সরেন বাড়ির নং : n0115 বয়স : 29 লিঙ্গ : মহিলা	ফটো উপলব্ধ	443	WZJ1497163	নাম : দুলাকা সরেন পিতার নাম: অর্জুন সরেন বাড়ির নং : n0106 বয়স : 30 লিঙ্গ : পুরুষ	ফটো উপলব্ধ	444	WZJ1717222	নাম : যোশেফ সরেন পিতার নাম: সরকার সরেন বাড়ির নং : n0104 বয়স : 27 লিঙ্গ : পুরুষ	ফটো উপলব্ধ
445	WZJ2266013	নাম : ফুলমুনী সরেন স্বামীর নাম: রঞ্জিত মর্মু বাড়ির নং : এনএইচএন বয়স : 29 লিঙ্গ : মহিলা	ফটো উপলব্ধ	446	WZJ2317089	নাম : অঞ্জলী মাউর্ডি পিতার নাম: সুনীল বাড়ির নং : পৌপরা বয়স : 51 লিঙ্গ : মহিলা	ফটো উপলব্ধ	447	WZJ1406982	নাম : জয়ন্তী মাউর্ডি স্বামীর নাম: লুকিয়াস সরেন বাড়ির নং : n0078 বয়স : 30 লিঙ্গ : মহিলা	ফটো উপলব্ধ
448	JSL2455889	নাম : ছামি মাউর্ডি স্বামীর নাম: সুরিন সরেন বাড়ির নং : n0078 বয়স : 48 লিঙ্গ : মহিলা	ফটো উপলব্ধ	449	WZJ1281344	নাম : লুকিয়াস সরেন পিতার নাম: সমন সরেন বাড়ির নং : n0078 বয়স : 31 লিঙ্গ : পুরুষ	ফটো উপলব্ধ	450	JSL3250040	নাম : ঠুড়কী মাউর্ডি স্বামীর নাম: শীতল হাঁসদা বাড়ির নং : n0077 বয়স : 37 লিঙ্গ : মহিলা	ফটো উপলব্ধ
451	JSL2257947	নাম : সুমি হাঁসদা স্বামীর নাম: ভাইয়া টুডু বাড়ির নং : n0077 বয়স : 47 লিঙ্গ : মহিলা	ফটো উপলব্ধ	452	JSL2257954	নাম : ভাইয়া টুডু পিতার নাম: বাজন টুডু বাড়ির নং : n0077 বয়স : 49 লিঙ্গ : পুরুষ	ফটো উপলব্ধ	453	WZJ1497155	নাম : সিমতি হেমব্রম স্বামীর নাম: টিকু হাঁসদা বাড়ির নং : n0107 বয়স : 30 লিঙ্গ : মহিলা	ফটো উপলব্ধ
454	WZJ0830588	নাম : প্রলই হাঁসদা পিতার নাম: সামাই হাঁসদা বাড়ির নং : n0107 বয়স : 40 লিঙ্গ : পুরুষ	ফটো উপলব্ধ	455	WZJ0092833	নাম : তপন হাঁসদা পিতার নাম: সমাই হাঁসদা বাড়ির নং : n0107 বয়স : 40 লিঙ্গ : পুরুষ	ফটো উপলব্ধ	456	WZJ0830752	নাম : সুনতী মাউর্ডি স্বামীর নাম: বাবলু হাঁসদা বাড়ির নং : n0107 বয়স : 38 লিঙ্গ : মহিলা	ফটো উপলব্ধ
457	WZJ1406974	নাম : টিকু হাঁসদা পিতার নাম: বাবলু হাঁসদা বাড়ির নং : n0107 বয়স : 30 লিঙ্গ : পুরুষ	ফটো উপলব্ধ	458	JSL2257970	নাম : বাহা হাঁসদা স্বামীর নাম: বুদ্ধ সরেন বাড়ির নং : n0083 বয়স : 79 লিঙ্গ : মহিলা	ফটো উপলব্ধ	459	JSL2690824	নাম : বাবলু হাঁসদা পিতার নাম: সমাই হাঁসদা বাড়ির নং : n0107 বয়স : 46 লিঙ্গ : পুরুষ	ফটো উপলব্ধ
460	WZJ0830760	নাম : লিলি হাঁসদা পিতার নাম: সমাই হাঁসদা বাড়ির নং : n0107 বয়স : 43 লিঙ্গ : মহিলা	ফটো উপলব্ধ	461	WB/07/045/321629	নাম : সাবলি সোরন স্বামীর নাম: সমাই বাড়ির নং : n0107 বয়স : 64 লিঙ্গ : মহিলা	ফটো উপলব্ধ	462	WZJ1497270	নাম : এমেলী হাঁসদা পিতার নাম: প্রলই হাঁসদা বাড়ির নং : n0107 বয়স : 30 লিঙ্গ : মহিলা	ফটো উপলব্ধ
463	JSL3074861	নাম : সেকেল হাঁসদা পিতার নাম: হোপনা হাঁসদা বাড়ির নং : n0110 বয়স : 44 লিঙ্গ : পুরুষ	ফটো উপলব্ধ	464	WZJ0830612	নাম : মনু হাঁসদা পিতার নাম: হোপনা হাঁসদা বাড়ির নং : n0110 বয়স : 34 লিঙ্গ : পুরুষ	ফটো উপলব্ধ	465	WZJ2266120	নাম : জতিস হেমব্রম পিতার নাম: সাবলা হেমব্রম বাড়ির নং : এন0166 বয়স : 28 লিঙ্গ : পুরুষ	ফটো উপলব্ধ
466	WZJ1281187	নাম : শিবনাথ হেমব্রম পিতার নাম: রবি হেমব্রম বাড়ির নং : n0003 বয়স : 30 লিঙ্গ : পুরুষ	ফটো উপলব্ধ	467	WB/07/045/321644	নাম : রবি হেমব্রম পিতার নাম: ফুদন বাড়ির নং : n0093 বয়স : 58 লিঙ্গ : পুরুষ	ফটো উপলব্ধ	468	WZJ2076016	নাম : ছনি মাউর্ডি স্বামীর নাম: সিরু বাড়ির নং : n0090 বয়স : 58 লিঙ্গ : মহিলা	ফটো উপলব্ধ
469	JSL2258002	নাম : পৌরী কিস্কু স্বামীর নাম: লক্ষীরাম হেমব্রম বাড়ির নং : n0073 বয়স : 56 লিঙ্গ : মহিলা	ফটো উপলব্ধ	470	JSL3074762	নাম : দুলাল কিস্কু স্বামীর নাম: জেঠু হেমব্রম বাড়ির নং : n0088 বয়স : 65 লিঙ্গ : মহিলা	ফটো উপলব্ধ	471	WB/07/045/321633	নাম : জেঠু হেমব্রম পিতার নাম: ফুদন হেমব্রম বাড়ির নং : এন0088 বয়স : 69 লিঙ্গ : পুরুষ	ফটো উপলব্ধ

বিধানসভা নির্বাচনক্ষেত্রের নং, নাম : 50-মালদহ
ভাগ নং, নাম : 2-হাটরাকান্দর,

472	WZJ2075075	নাম : প্রমিলা হেমব্রম পিতার নাম: লক্ষীরাম হেমব্রম বাড়ির নং : নং073 বয়স : 24 লিঙ্গ : মহিলা	ফটো উপলব্ধ	473	WZJ2318186	নাম : বাবুলাল মাউ পিতার নাম: মানু মাউ বাড়ির নং : দুধাবারী বয়স : 25 লিঙ্গ : পুরুষ	ফটো উপলব্ধ	474	WZJ1281427	নাম : উর্মিলা মূর্মু পিতার নাম: বিমল হেমব্রম বাড়ির নং : n0090 বয়স : 32 লিঙ্গ : মহিলা	ফটো উপলব্ধ
475	WZJ2266005	নাম : বিক্রম হেমব্রম পিতার নাম: নিমাই হেমব্রম বাড়ির নং : এন0088 বয়স : 21 লিঙ্গ : পুরুষ	ফটো উপলব্ধ	476	WZJ2123834	নাম : রাম হেমব্রম পিতার নাম: সমাই হেমব্রম বাড়ির নং : এন0109 বয়স : 23 লিঙ্গ : পুরুষ	ফটো উপলব্ধ	477	WB/07/045/321632	নাম : মালহ কিস্ক স্বামীর নাম: সুনীল হেমব্রম বাড়ির নং : n0102 বয়স : 59 লিঙ্গ : মহিলা	ফটো উপলব্ধ
478	WB/07/045/321646	নাম : লক্ষীরাম হেমব্রম পিতার নাম: পাতি বাড়ির নং : n0073 বয়স : 58 লিঙ্গ : পুরুষ	ফটো উপলব্ধ	479	JSL3250032	নাম : বাহা কিস্ক স্বামীর নাম: লক্ষণ হেমব্রম বাড়ির নং : n0088 বয়স : 37 লিঙ্গ : মহিলা	ফটো উপলব্ধ	480	WZJ1281419	নাম : স্বান্তনা টুডু স্বামীর নাম: শ্যামল হেমব্রম বাড়ির নং : n0090 বয়স : 33 লিঙ্গ : মহিলা	ফটো উপলব্ধ
481	WZJ1058791	নাম : বিমল হেমব্রম পিতার নাম: শিরু হেমব্রম বাড়ির নং : n0090 বয়স : 33 লিঙ্গ : পুরুষ	ফটো উপলব্ধ	482	WB/07/045/321631	নাম : সুনীল হেমব্রম পিতার নাম: লক্ষণ বাড়ির নং : n0102 বয়স : 65 লিঙ্গ : পুরুষ	ফটো উপলব্ধ	483	WZJ2209237	নাম : সজনী হেমব্রম পিতার নাম: লক্ষীরাম হেমব্রম বাড়ির নং : নং073 বয়স : 22 লিঙ্গ : মহিলা	ফটো উপলব্ধ
484	JSL2913101	নাম : লক্ষী সরেন স্বামীর নাম: নিমাই হেমব্রম বাড়ির নং : n0088 বয়স : 38 লিঙ্গ : মহিলা	ফটো উপলব্ধ	485	JSL2913127	নাম : লক্ষণ হেমব্রম পিতার নাম: জেঠু হেমব্রম বাড়ির নং : n0088 বয়স : 38 লিঙ্গ : পুরুষ	ফটো উপলব্ধ	486	JSL2690857	নাম : নিমাই হেমব্রম পিতার নাম: জেঠু হেমব্রম বাড়ির নং : n0088 বয়স : 42 লিঙ্গ : পুরুষ	ফটো উপলব্ধ
487	WZJ0092924	নাম : শ্যামল হেমব্রম পিতার নাম: শিরু হেমব্রম বাড়ির নং : n0090 বয়স : 37 লিঙ্গ : পুরুষ	ফটো উপলব্ধ	488	WZJ1406966	নাম : বিশ্বনাথ হেমব্রম পিতার নাম: রবি হেমব্রম বাড়ির নং : n0093 বয়স : 29 লিঙ্গ : পুরুষ	ফটো উপলব্ধ	489	WZJ1722883	নাম : এমোলি হেমব্রম স্বামীর নাম: সুকোল মূর্মু বাড়ির নং : n0191 বয়স : 30 লিঙ্গ : মহিলা	ফটো উপলব্ধ
Q 490	WZJ1281377	নাম : সোনারাম বেসরা পিতার নাম: সাংঝলা বেসরা বাড়ির নং : বয়স : 38 লিঙ্গ : পুরুষ	ফটো উপলব্ধ	491	WZJ2209005	নাম : কমল হেমব্রম পিতার নাম: সুনীল হেমব্রম বাড়ির নং : এন0102 বয়স : 25 লিঙ্গ : পুরুষ	ফটো উপলব্ধ	492	WZJ2331874	নাম : লছমি মূর্মু স্বামীর নাম: রাম হেমব্রম বাড়ির নং : নং109 বয়স : 20 লিঙ্গ : মহিলা	ফটো উপলব্ধ
493	WB/07/045/321656	নাম : ফুল স্বামীর নাম: বদন বাড়ির নং : n0111 বয়স : 75 লিঙ্গ : মহিলা	ফটো উপলব্ধ	494	WZJ2412609	নাম : কানু হেমব্রম পিতার নাম: সুনীল হেমব্রম বাড়ির নং : এন0102 বয়স : 19 লিঙ্গ : পুরুষ	ফটো উপলব্ধ	495	WZJ2412658	নাম : সোনালী হেমব্রম পিতার নাম: সুনীল হেমব্রম বাড়ির নং : এন0102 বয়স : 20 লিঙ্গ : মহিলা	ফটো উপলব্ধ
496	WZJ2406858	নাম : সুজল হাঁসদা পিতার নাম: শীতল হাঁসদা বাড়ির নং : এন0077 বয়স : 19 লিঙ্গ : পুরুষ	ফটো উপলব্ধ	497	WZJ2406882	নাম : অজিত হাসদা পিতার নাম: বাবুল হাঁসদা বাড়ির নং : এন0107 বয়স : 20 লিঙ্গ : পুরুষ	ফটো উপলব্ধ	498	WZJ2416832	নাম : শ্রীমল সরেন পিতার নাম: চরণ সরেন বাড়ির নং : এন0094 বয়স : 21 লিঙ্গ : পুরুষ	ফটো উপলব্ধ
499	WZJ2417509	নাম : সঞ্জিতা হাঁসদা পিতার নাম: বাবুল হাঁসদা বাড়ির নং : এন0107 বয়স : 21 লিঙ্গ : মহিলা	ফটো উপলব্ধ	500	WZJ2418739	নাম : বোদৌদি সরেন পিতার নাম: কানু সরেন বাড়ির নং : এন0074 বয়স : 19 লিঙ্গ : পুরুষ	ফটো উপলব্ধ	501	WZJ2418861	নাম : পরিমল হেমব্রম পিতার নাম: লক্ষণ হেমব্রম বাড়ির নং : এন0088 বয়স : 19 লিঙ্গ : পুরুষ	ফটো উপলব্ধ



502	WZJ2442606
নাম : বিশ্বজিৎ মাহাতো পিতার নাম : সুভাষ মাহাতো বাড়ির নং : শীয়ালপারা বয়স : 22 লিঙ্গ : পুরুষ	ফটো উপলব্ধ

503 নাম : উপেল টুডু পিতার নাম: সাকলা টুডু বাড়ির নং : থুকড়াবাড়ি বয়স : 21 লিঙ্গ : পুরুষ	WZJ2362242 ফটো উপলব্ধ	504 নাম : দেওয়ান টুডু পিতার নাম: নরেন টুডু বাড়ির নং : থুকড়াবাড়ি বয়স : 20 লিঙ্গ : পুরুষ	WZJ2330306 ফটো উপলব্ধ	505 নাম : রবিদাস সাধু পিতার নাম: বোদু রবিদাস বাড়ির নং : n0198 বয়স : 80 লিঙ্গ : পুরুষ	WZJ1876549 ফটো উপলব্ধ
506 নাম : তালা হোসদা স্বামীর নাম: ললিন মুর্মু বাড়ির নং : n0188 বয়স : 64 লিঙ্গ : মহিলা	JSL0405662 ফটো উপলব্ধ	507 নাম : সরঞ্জ মার্ভি পিতার নাম: তালা মার্ভি বাড়ির নং : n0149 বয়স : 32 লিঙ্গ : মহিলা	WZJ1281526 ফটো উপলব্ধ	508 নাম : বিতিকা মার্ভি পিতার নাম: তালা মার্ভি বাড়ির নং : n0149 বয়স : 37 লিঙ্গ : মহিলা	WZJ1281542 ফটো উপলব্ধ
509 নাম : মুংলী সরেন স্বামীর নাম: অনিল মুর্মু বাড়ির নং : n0148 বয়স : 39 লিঙ্গ : মহিলা	JSL3074895 ফটো উপলব্ধ	510 নাম : আইনালি টুডু পিতার নাম: জেঠা টুডু বাড়ির নং : n0190 বয়স : 32 লিঙ্গ : মহিলা	WZJ1407006 ফটো উপলব্ধ	511 নাম : ছিতা সরেন স্বামীর নাম: বুনিল মুর্মু বাড়ির নং : n0184 বয়স : 31 লিঙ্গ : মহিলা	WZJ1606391 ফটো উপলব্ধ
512 নাম : সুমি স্বামীর নাম: রাজারাম বাড়ির নং : n0177 বয়স : 72 লিঙ্গ : মহিলা	WB/07/045/321807 ফটো উপলব্ধ	513 নাম : কিঙ্ক মুন্দী পিতার নাম: পান্ডু বাড়ির নং : n0176 বয়স : 62 লিঙ্গ : পুরুষ	WB/07/045/321662 ফটো উপলব্ধ	514 নাম : বাঘরাই মুরমু পিতার নাম: খাঁক বাড়ির নং : n0174 বয়স : 51 লিঙ্গ : পুরুষ	JSL2258077 ফটো উপলব্ধ
515 নাম : কমল রবিদাস পিতার নাম: সাধু রবিদাস বাড়ির নং : n0198 বয়স : 40 লিঙ্গ : পুরুষ	WZJ1058858 ফটো উপলব্ধ	516 নাম : যোবা হেংবরাম পিতার নাম: বাঘরাই মুর্মু বাড়ির নং : নং174 বয়স : 48 লিঙ্গ : মহিলা	WZJ2075695 ফটো উপলব্ধ	517 নাম : পঞ্চমী টুডু স্বামীর নাম: সুনীল মুর্মু বাড়ির নং : n0187 বয়স : 34 লিঙ্গ : মহিলা	WZJ1407063 ফটো উপলব্ধ
518 নাম : অঞ্জলী হেমরম স্বামীর নাম: সামো মুর্মু বাড়ির নং : n0148 বয়স : 41 লিঙ্গ : মহিলা	WZJ1058973 ফটো উপলব্ধ	519 নাম : অনিল মুর্মু পিতার নাম: হোপনা বাড়ির নং : n0148 বয়স : 48 লিঙ্গ : পুরুষ	JSL1644475 ফটো উপলব্ধ	520 নাম : শ্যামলী হেমরম মায়ের নাম: সাবালি মুর্মু বাড়ির নং : n0152 বয়স : 43 লিঙ্গ : মহিলা	JSL2691228 ফটো উপলব্ধ
521 নাম : শৈলেন মুর্মু পিতার নাম: মারাং মুর্মু বাড়ির নং : n0189 বয়স : 38 লিঙ্গ : পুরুষ	WZJ0805085 ফটো উপলব্ধ	522 নাম : কমল মুর্মু পিতার নাম: ললিন মুর্মু বাড়ির নং : n0188 বয়স : 38 লিঙ্গ : পুরুষ	JSL3170461 ফটো উপলব্ধ	523 নাম : বাহামুনি মুর্মু পিতার নাম: রুঙ্ক টুডু মুর্মু বাড়ির নং : n0148 বয়স : 31 লিঙ্গ : মহিলা	WZJ1281484 ফটো উপলব্ধ
524 নাম : শান্তি মুর্মু স্বামীর নাম: সাবলা বাড়ির নং : n0166 বয়স : 53 লিঙ্গ : মহিলা	WB/07/045/321806 ফটো উপলব্ধ	525 নাম : মাখি হেমরম স্বামীর নাম: মানু মার্ভি বাড়ির নং : n0150 বয়স : 50 লিঙ্গ : মহিলা	WB/07/045/321679 ফটো উপলব্ধ	526 নাম : বারফি হেমরম স্বামীর নাম: জেঠা টুডু বাড়ির নং : n0190 বয়স : 51 লিঙ্গ : মহিলা	WZJ1407014 ফটো উপলব্ধ
527 নাম : মিনতী টুডু স্বামীর নাম: শৈলেন মুর্মু বাড়ির নং : n0189 বয়স : 37 লিঙ্গ : মহিলা	WZJ1163997 ফটো উপলব্ধ	528 নাম : তালা স্বামীর নাম: কৃত্ত বাড়ির নং : n0189 বয়স : 55 লিঙ্গ : মহিলা	WB/07/045/321773 ফটো উপলব্ধ	529 নাম : দেবী রবিদাস স্বামীর নাম: কমল রবিদাস বাড়ির নং : n0198 বয়স : 32 লিঙ্গ : মহিলা	WZJ1281567 ফটো উপলব্ধ
530 নাম : চনমুনি মুর্মু পিতার নাম: ললিন মুর্মু বাড়ির নং : n0188 বয়স : 32 লিঙ্গ : মহিলা	WZJ1163989 ফটো উপলব্ধ	531 নাম : সরনি মুর্মু মায়ের নাম: খারা মুরমু মার্ভি বাড়ির নং : n0187 বয়স : 31 লিঙ্গ : মহিলা	WZJ1407055 ফটো উপলব্ধ	532 নাম : সনতী সরেন স্বামীর নাম: সমাই মুর্মু বাড়ির নং : n0148 বয়স : 35 লিঙ্গ : মহিলা	WZJ1058940 ফটো উপলব্ধ

533 নাম : সান্তনা টুডু পিতার নাম: জেঠা টুডু বাড়ির নং : n0190 বয়স : 32 লিঙ্গ : মহিলা	WZJ1281476 ফটো উপলব্ধ	534 নাম : জেঠা পিতার নাম: রামাই বাড়ির নং : n0190 বয়স : 60 লিঙ্গ : পুরুষ	WB/07/045/321671 ফটো উপলব্ধ	535 নাম : লুকেশ মুর্মু পিতার নাম: অনিল মুর্মু বাড়ির নং : নং148 বয়স : 24 লিঙ্গ : পুরুষ	WZJ2075323 ফটো উপলব্ধ
536 নাম : মটারাম পিতার নাম: রাজারাম বাড়ির নং : n0177 বয়স : 53 লিঙ্গ : পুরুষ	JSL1193739 ফটো উপলব্ধ	537 নাম : হেমরম সাব্বালা পিতার নাম: মঙ্গল বাড়ির নং : n0166 বয়স : 60 লিঙ্গ : পুরুষ	WB/07/045/321805 ফটো উপলব্ধ	538 নাম : মজলি হেমরম স্বামীর নাম: কালু হেমরম বাড়ির নং : 0184 বয়স : 55 লিঙ্গ : মহিলা	WZJ1876945 ফটো উপলব্ধ
539 নাম : বনিল মুর্মু পিতার নাম: কালু মুর্মু বাড়ির নং : 0184 বয়স : 36 লিঙ্গ : পুরুষ	WZJ1497437 ফটো উপলব্ধ	540 নাম : বিশমুনি টুডু স্বামীর নাম: তালা মাজী বাড়ির নং : n0149 বয়স : 56 লিঙ্গ : মহিলা	JSL2258127 ফটো উপলব্ধ	541 নাম : অমল মুর্মু পিতার নাম: ললিল মুর্মু বাড়ির নং : n0188 বয়স : 36 লিঙ্গ : পুরুষ	JSL3250164 ফটো উপলব্ধ
542 নাম : মানু মারডি পিতার নাম: রমন বাড়ির নং : n0150 বয়স : 52 লিঙ্গ : পুরুষ	WZJ1876614 ফটো উপলব্ধ	543 নাম : সোমাই মুর্মু পিতার নাম: হোপনা মুরমু বাড়ির নং : দুধা বাড়ি বয়স : 45 লিঙ্গ : পুরুষ	JSL2691087 ফটো উপলব্ধ	544 নাম : মুর্মু সাব্বালি স্বামীর নাম: ভীম বাড়ির নং : n0152 বয়স : 66 লিঙ্গ : মহিলা	WB/07/045/321740 ফটো উপলব্ধ
545 নাম : বিনদেনি মাহাতো স্বামীর নাম: মটারাম হেমরম বাড়ির নং : N0177 বয়স : 41 লিঙ্গ : মহিলা	WZJ1763051 ফটো উপলব্ধ	546 নাম : সরমিলা লোহার মায়ের নাম: শ্যামলী হেন্দ্রম বাড়ির নং : N0151 বয়স : 26 লিঙ্গ : মহিলা	WZJ1760198 ফটো উপলব্ধ	547 নাম : রুবিনাথ মার্ডি পিতার নাম: মানু মার্ডি বাড়ির নং : N0150 বয়স : 26 লিঙ্গ : পুরুষ	WZJ1762327 ফটো উপলব্ধ
548 নাম : মৈকেল মুর্মু পিতার নাম: খর মুর্মু বাড়ির নং : নং187 বয়স : 25 লিঙ্গ : পুরুষ	WZJ2075406 ফটো উপলব্ধ	549 নাম : কমলা কর্মকার স্বামীর নাম: ভীম কর্মকার বাড়ির নং : n0179 বয়স : 80 লিঙ্গ : মহিলা	JSL2691004 ফটো উপলব্ধ	550 নাম : নন্দ কর্মকার পিতার নাম: ভীম কর্মকার বাড়ির নং : n0179 বয়স : 52 লিঙ্গ : পুরুষ	WB/06/040/141503 ফটো উপলব্ধ
551 নাম : মিনতী কিস্কু পিতার নাম: মনসাঁ কিস্কু বাড়ির নং : n0201 বয়স : 51 লিঙ্গ : মহিলা	WZJ0805093 ফটো উপলব্ধ	552 নাম : কমলি হেমরম স্বামীর নাম: পান্ডু হাঁসদা বাড়ির নং : n0164 বয়স : 32 লিঙ্গ : মহিলা	WZJ1497304 ফটো উপলব্ধ	553 নাম : সুমি বেসরা স্বামীর নাম: সমন বাড়ির নং : n0164 বয়স : 58 লিঙ্গ : মহিলা	WB/07/045/321661 ফটো উপলব্ধ
554 নাম : শ্যামলী কিস্কু পিতার নাম: সামন কিস্কু বাড়ির নং : n0164 বয়স : 30 লিঙ্গ : মহিলা	WZJ1281500 ফটো উপলব্ধ	555 নাম : সমন কিস্কু পিতার নাম: চুডকা বাড়ির নং : n0164 বয়স : 63 লিঙ্গ : পুরুষ	WB/07/045/321660 ফটো উপলব্ধ	556 নাম : কানাই কিস্কু পিতার নাম: কুয়র কিস্কু বাড়ির নং : n0225 বয়স : 46 লিঙ্গ : পুরুষ	WZJ1497395 ফটো উপলব্ধ
557 নাম : শ্যামলাল চ'ড়ে পিতার নাম: পালটন চ'ড়ে বাড়ির নং : এন0132 বয়স : 23 লিঙ্গ : পুরুষ	WZJ2189538 ফটো উপলব্ধ	558 নাম : সুরেশ মুর্মু পিতার নাম: সোভান মুর্মু বাড়ির নং : N0173 বয়স : 28 লিঙ্গ : পুরুষ	WZJ1762186 ফটো উপলব্ধ	559 নাম : মারংমাই স্বামীর নাম: সবান বাড়ির নং : 173 বয়স : 52 লিঙ্গ : মহিলা	JSL2258168 ফটো উপলব্ধ
560 নাম : সুনিরান মুরমু পিতার নাম: খারু মুর্মু বাড়ির নং : n0173 বয়স : 56 লিঙ্গ : পুরুষ	WZJ1876572 ফটো উপলব্ধ	561 নাম : সুভান মুর্মু পিতার নাম: সাব্বালা মুর্মু বাড়ির নং : n0173 বয়স : 58 লিঙ্গ : পুরুষ	JSL1643022 ফটো উপলব্ধ	562 নাম : মঙ্গল টুডু পিতার নাম: পাডু টুডু বাড়ির নং : n0222 বয়স : 69 লিঙ্গ : পুরুষ	JSL3288768 ফটো উপলব্ধ

563 নাম : সেফালী টুডু পিতার নাম: রুস্ক টুডু বাড়ির নং : নং157 বয়স : 26 লিঙ্গ : মহিলা	WZJ2075745 ফটো উপলব্ধ	564 নাম : রুস্ক টুডু পিতার নাম: খাড়া টুডু বাড়ির নং : n0157 বয়স : 43 লিঙ্গ : পুরুষ	WZJ0830836 ফটো উপলব্ধ	565 নাম : জহন টুডু পিতার নাম: রুস্ক টুডু বাড়ির নং : ধুকড়াবাড়ি বয়স : 22 লিঙ্গ : পুরুষ	WZJ2330330 ফটো উপলব্ধ
566 নাম : সুরজ মূর্মু পিতার নাম: খেঙ্কা মূর্মু বাড়ির নং : নং154 বয়স : 51 লিঙ্গ : মহিলা	WZJ2075356 ফটো উপলব্ধ	567 নাম : শেফালী টুডু স্বামীর নাম: সনারাম মুরমু বাড়ির নং : n0158 বয়স : 55 লিঙ্গ : মহিলা	WB/07/045/321734 ফটো উপলব্ধ	568 নাম : সাজলি টুডু স্বামীর নাম: নিরমল মুরমু বাড়ির নং : n0185 বয়স : 32 লিঙ্গ : মহিলা	WZJ1497338 ফটো উপলব্ধ
569 নাম : বাসন্তী মূর্মু পিতার নাম: সেরে মূর্মু বাড়ির নং : n0186 বয়স : 37 লিঙ্গ : মহিলা	WZJ0962910 ফটো উপলব্ধ	570 নাম : সুরজ কিঙ্ক স্বামীর নাম: সেরে মূর্মু বাড়ির নং : n0186 বয়স : 57 লিঙ্গ : মহিলা	JSL2691079 ফটো উপলব্ধ	571 নাম : মণি সরেন স্বামীর নাম: ঠেংকা মূর্মু বাড়ির নং : থুংরা বাড়ী বয়স : 71 লিঙ্গ : মহিলা	WZJ1876663 ফটো উপলব্ধ
572 নাম : নাইকি মূর্মু পিতার নাম: খেংকা মূর্মু বাড়ির নং : n0154 বয়স : 42 লিঙ্গ : পুরুষ	JSL2691095 ফটো উপলব্ধ	573 নাম : পালটন মুরমু পিতার নাম: হোপনা মুরমু বাড়ির নং : n0153 বয়স : 66 লিঙ্গ : পুরুষ	WZJ1911593 ফটো উপলব্ধ	574 নাম : বিনয় মূর্মু পিতার নাম: কাবরাজ মূর্মু বাড়ির নং : n0185 বয়স : 37 লিঙ্গ : পুরুষ	JSL3250180 ফটো উপলব্ধ
575 নাম : মাঝলি হেমব্রম স্বামীর নাম: মুচরু মূর্মু বাড়ির নং : n0185 বয়স : 52 লিঙ্গ : মহিলা	JSL2690949 ফটো উপলব্ধ	576 নাম : দুলিকা মূর্মু পিতার নাম: পালটন মূর্মু বাড়ির নং : N0153 বয়স : 26 লিঙ্গ : মহিলা	WZJ2075315 ফটো উপলব্ধ	577 নাম : পারমিতা মূর্মু স্বামীর নাম: মিতুন সরেন বাড়ির নং : n0158 বয়স : 30 লিঙ্গ : মহিলা	WZJ1497387 ফটো উপলব্ধ
578 নাম : নির্মল মূর্মু পিতার নাম: মুচরু মূর্মু বাড়ির নং : n0185 বয়স : 33 লিঙ্গ : পুরুষ	JSL3250230 ফটো উপলব্ধ	579 নাম : কাজলি মারডি স্বামীর নাম: পালটন মুরমু বাড়ির নং : n0153 বয়স : 61 লিঙ্গ : মহিলা	WZJ1911601 ফটো উপলব্ধ	580 নাম : উপেন মূর্মু পিতার নাম: পালটন মূর্মু বাড়ির নং : ধুকড়াবাড়ি বয়স : 22 লিঙ্গ : পুরুষ	WZJ2330272 ফটো উপলব্ধ
581 নাম : সুনীল মূর্মু পিতার নাম: সোমাই মূর্মু বাড়ির নং : n0193 বয়স : 40 লিঙ্গ : পুরুষ	WZJ0830901 ফটো উপলব্ধ	582 নাম : জিতরাম মূর্মা পিতার নাম: সেরে মূর্মা বাড়ির নং : n0186 বয়স : 36 লিঙ্গ : পুরুষ	WZJ0830919 ফটো উপলব্ধ	583 নাম : রবিন মূর্মা পিতার নাম: সেরে মূর্মা বাড়ির নং : n0186 বয়স : 32 লিঙ্গ : পুরুষ	WZJ1281435 ফটো উপলব্ধ
584 নাম : সনারাম মুরমু পিতার নাম: ছটকা বাড়ির নং : নিই বয়স : 62 লিঙ্গ : পুরুষ	WB/07/045/321733 ফটো উপলব্ধ	585 নাম : বিমল মূর্মা পিতার নাম: মুচরু মূর্মা বাড়ির নং : n0185 বয়স : 37 লিঙ্গ : পুরুষ	JSL3250248 ফটো উপলব্ধ	586 নাম : পৌরী মার্ডি স্বামীর নাম: নাইকি মুরমু বাড়ির নং : স্ক বয়স : 39 লিঙ্গ : মহিলা	WZJ1058924 ফটো উপলব্ধ
587 নাম : রঞ্জীত মুরমু পিতার নাম: মুচরু মূর্মা বাড়ির নং : n0185 বয়স : 33 লিঙ্গ : পুরুষ	WZJ1281450 ফটো উপলব্ধ	588 নাম : সোনা মূর্মা পিতার নাম: পান্ডা মূর্মা বাড়ির নং : n0204 বয়স : 54 লিঙ্গ : মহিলা	JSL2690899 ফটো উপলব্ধ	589 নাম : স্বপন মূর্মা পিতার নাম: বিশ্বনাথ মূর্মা বাড়ির নং : 0195 বয়স : 28 লিঙ্গ : পুরুষ	WZJ1606409 ফটো উপলব্ধ
590 নাম : মংলী হেমব্রম স্বামীর নাম: বিশ্বনাথ হেমব্রম বাড়ির নং : n0195 বয়স : 48 লিঙ্গ : মহিলা	JSL2258176 ফটো উপলব্ধ	591 নাম : বাহামুনি হাঁসদা স্বামীর নাম: সম মুরমু বাড়ির নং : n0175 বয়স : 43 লিঙ্গ : মহিলা	JSL3250206 ফটো উপলব্ধ	592 নাম : নীরেন মূর্মা পিতার নাম: দুখু মূর্মা বাড়ির নং : নিউ বয়স : 54 লিঙ্গ : পুরুষ	WZJ2076248 ফটো উপলব্ধ



593 নাম : লক্ষী মুর্মু স্বামীর নাম: গুলাপ সরেন বাড়ির নং : 00000 বয়স : 32 লিঙ্গ : মহিলা	WZJ1281468 ফটো উপলব্ধ	594 নাম : সোম মুর্মু পিতার নাম: ছটকা মুর্মু বাড়ির নং : 00 বয়স : 49 লিঙ্গ : পুরুষ	JSL1713676 ফটো উপলব্ধ	595 নাম : দীপু মুর্মু স্বামীর নাম: সাবলী মুর্মু বাড়ির নং : নং: 206 বয়স : 20 লিঙ্গ : পুরুষ	WZJ2075661 ফটো উপলব্ধ
596 নাম : বৃন্দিন হেমব্রম স্বামীর নাম: বিশ্বনাথ বাড়ির নং : n0195 বয়স : 61 লিঙ্গ : মহিলা	WB/07/045/321737 ফটো উপলব্ধ	597 নাম : ওলিকা মুর্মু পিতার নাম: বিশ্ব নাথ মুর্মু বাড়ির নং : নং195 বয়স : 25 লিঙ্গ : মহিলা	WZJ2075802 ফটো উপলব্ধ	598 নাম : বাপি মুর্মু পিতার নাম: বিশ্বনাথ মুর্মু বাড়ির নং : ধুকড়াবাড়ী বয়স : 22 লিঙ্গ : পুরুষ	WZJ2330116 ফটো উপলব্ধ
599 নাম : লতিকা মুর্মু স্বামীর নাম: রাম সরেন বাড়ির নং : n0145 বয়স : 51 লিঙ্গ : মহিলা	WB/07/045/321790 ফটো উপলব্ধ	600 নাম : গনেশ হাঁসদা পিতার নাম: চন্দ্র হাঁসদা বাড়ির নং : n0145 বয়স : 33 লিঙ্গ : পুরুষ	WZJ1058874 ফটো উপলব্ধ	601 নাম : সনালী সরেন পিতার নাম: রাম সোরেন বাড়ির নং : নং: 145 বয়স : 24 লিঙ্গ : মহিলা	WZJ2075737 ফটো উপলব্ধ
602 নাম : শ্যামলি হেমব্রম স্বামীর নাম: গনেশ হাঁসদা বাড়ির নং : n0145 বয়স : 31 লিঙ্গ : মহিলা	WZJ1497312 ফটো উপলব্ধ	603 নাম : রাম সরেন পিতার নাম: আমিন বাড়ির নং : n0145 বয়স : 54 লিঙ্গ : পুরুষ	WB/07/045/321789 ফটো উপলব্ধ	604 নাম : রিপন সরেন পিতার নাম: রাম সরেন বাড়ির নং : n0145 বয়স : 30 লিঙ্গ : পুরুষ	WZJ1497296 ফটো উপলব্ধ
605 নাম : হোপনময় মার্ডি স্বামীর নাম: কবিরাজ বাড়ির নং : n0192 বয়স : 71 লিঙ্গ : মহিলা	WZJ1876838 ফটো উপলব্ধ	606 নাম : রুশলী স্বামীর নাম: সুগদা বাড়ির নং : n0199 বয়স : 61 লিঙ্গ : মহিলা	JSL2258226 ফটো উপলব্ধ	607 নাম : মুখী মার্ডি স্বামীর নাম: মঙ্গল চাঁদ বাড়ির নং : n0199 বয়স : 66 লিঙ্গ : মহিলা	JSL3250131 ফটো উপলব্ধ
608 নাম : গীতা মাহাতো স্বামীর নাম: শশধর মাহাতো বাড়ির নং : n0197 বয়স : 54 লিঙ্গ : মহিলা	WB/07/045/321706 ফটো উপলব্ধ	609 নাম : সদাই মাহাতো পিতার নাম: ককিল মাহাতো বাড়ির নং : n0168 বয়স : 29 লিঙ্গ : পুরুষ	WZJ1497346 ফটো উপলব্ধ	610 নাম : পবিত্রা মাহাতো স্বামীর নাম: রঞ্জিত মাহাতো বাড়ির নং : n0178 বয়স : 34 লিঙ্গ : মহিলা	YTU1097500 ফটো উপলব্ধ
611 নাম : সঞ্জিত মাহাতো পিতার নাম: অনিল মাহাতো বাড়ির নং : n0178 বয়স : 36 লিঙ্গ : পুরুষ	WZJ0830844 ফটো উপলব্ধ	612 নাম : অন্তরী মাহাতো স্বামীর নাম: মনরঞ্জন মাহাতো বাড়ির নং : নিই হাউস নং বয়স : 49 লিঙ্গ : মহিলা	JSL2691046 ফটো উপলব্ধ	613 নাম : জার্মান মাহাতো পিতার নাম: জগন্নাথ মাহাতো বাড়ির নং : n0165 বয়স : 51 লিঙ্গ : পুরুষ	JSL0406132 ফটো উপলব্ধ
614 নাম : শঙ্করী মাহাতো স্বামীর নাম: কিন মাহাতো বাড়ির নং : n0151 বয়স : 76 লিঙ্গ : মহিলা	WZJ1876648 ফটো উপলব্ধ	615 নাম : জয়ন্তী মাহাতো স্বামীর নাম: কাঞ্চন মাহাতো বাড়ির নং : n0144 বয়স : 34 লিঙ্গ : মহিলা	WZJ1058817 ফটো উপলব্ধ	616 নাম : যতীন মাহাতো পিতার নাম: নিতাই মাহাতো বাড়ির নং : n0140 বয়স : 63 লিঙ্গ : পুরুষ	JSL2691061 ফটো উপলব্ধ
617 নাম : মালতি মাহাতো স্বামীর নাম: সুভাগ্য মাহাতো বাড়ির নং : n0139 বয়স : 55 লিঙ্গ : মহিলা	WZJ2356210 ফটো উপলব্ধ	618 নাম : ফুন্দি মাহাতো স্বামীর নাম: বলরাম মাহাতো বাড়ির নং : n0138 বয়স : 86 লিঙ্গ : মহিলা	WZJ1876929 ফটো উপলব্ধ	619 নাম : দীপক মাহাতো পিতার নাম: ফাগু মাহাতো বাড়ির নং : n0137 বয়স : 42 লিঙ্গ : পুরুষ	JSL2913184 ফটো উপলব্ধ
620 নাম : মিলন মাহাতো পিতার নাম: খগেন মাহাতো বাড়ির নং : N0141 বয়স : 28 লিঙ্গ : পুরুষ	WZJ1757822 ফটো উপলব্ধ	621 নাম : বিমলা মাহাতো স্বামীর নাম: বিশ্বনাথ মাহাতো বাড়ির নং : n0151 বয়স : 41 লিঙ্গ : মহিলা	JSL2913168 ফটো উপলব্ধ	622 নাম : অমূল্য মাহাতো পিতার নাম: খগেন মাহাতো বাড়ির নং : n0220 বয়স : 63 লিঙ্গ : পুরুষ	WZJ1876622 ফটো উপলব্ধ

623 নাম : প্রবির মাহাতো পিতার নাম: আন্তিক মাহাতো বাড়ির নং : N0143 বয়স : 28 লিঙ্গ : পুরুষ	WZJ1763002 ফটো উপলব্ধ	624 নাম : মমতা মাহাতো স্বামীর নাম: হিঞ্জন মাহাতো বাড়ির নং : n0167 বয়স : 70 লিঙ্গ : মহিলা	WZJ1281559 ফটো উপলব্ধ	625 নাম : আভা মাহাতো স্বামীর নাম: যতীন মাহাতো বাড়ির নং : n0140 বয়স : 58 লিঙ্গ : মহিলা	WB/07/045/321696 ফটো উপলব্ধ
626 নাম : প্রদীপ কুমার মাহাতো পিতার নাম: সুভাগ্য মাহাতো বাড়ির নং : n0139 বয়স : 39 লিঙ্গ : পুরুষ	WZJ1163963 ফটো উপলব্ধ	627 নাম : বিজয় মাহাতো পিতার নাম: বিশ্বনাথ মাহাতো বাড়ির নং : n0151 বয়স : 29 লিঙ্গ : পুরুষ	WZJ1497288 ফটো উপলব্ধ	628 নাম : বিপ্লব মাহাতো পিতার নাম: সুভাগ্য মাহাতো বাড়ির নং : n0139 বয়স : 36 লিঙ্গ : পুরুষ	WZJ1497494 ফটো উপলব্ধ
629 নাম : সনেকা মাহাতো স্বামীর নাম: মানিক মাহাতো বাড়ির নং : n0170 বয়স : 34 লিঙ্গ : মহিলা	YTU1200005 ফটো উপলব্ধ	630 নাম : ফাণ্ড মাহাতো পিতার নাম: বাবলাল মাহাতো বাড়ির নং : n0137 বয়স : 76 লিঙ্গ : পুরুষ	WB/07/045/321683 ফটো উপলব্ধ	631 নাম : রাজকুমার মাহাতো স্বামীর নাম: কল্পনা মাহাতো বাড়ির নং : n0134 বয়স : 33 লিঙ্গ : পুরুষ	WZJ1407048 ফটো উপলব্ধ
632 নাম : কল্পনা মাহাতো স্বামীর নাম: জয়ন্ত মাহাতো বাড়ির নং : n0165 বয়স : 37 লিঙ্গ : মহিলা	WZJ0093567 ফটো উপলব্ধ	633 নাম : হিঞ্জন মাহাতো পিতার নাম: সাধু মাহাতো বাড়ির নং : n0167 বয়স : 50 লিঙ্গ : পুরুষ	WB/07/045/321723 ফটো উপলব্ধ	634 নাম : বিনোদ মাহাতো পিতার নাম: ঋগেন মাহাতো বাড়ির নং : স্কু বয়স : 36 লিঙ্গ : পুরুষ	WZJ1163971 ফটো উপলব্ধ
635 নাম : কল্পনা মাহাতো স্বামীর নাম: ব্রজেন মাহাতো বাড়ির নং : n0137 বয়স : 50 লিঙ্গ : মহিলা	WB/07/045/321685 ফটো উপলব্ধ	636 নাম : আন্তিক মাহাতো পিতার নাম: সুধীর মাহাতো বাড়ির নং : n0143 বয়স : 55 লিঙ্গ : পুরুষ	WZJ1876655 ফটো উপলব্ধ	637 নাম : জয়ন্ত মাহাতো পিতার নাম: ফাণ্ড মাহাতো বাড়ির নং : n0137 বয়স : 40 লিঙ্গ : পুরুষ	JSL3074887 ফটো উপলব্ধ
638 নাম : উকিল মাহাতো পিতার নাম: লুধু মাহাতো বাড়ির নং : n0168 বয়স : 58 লিঙ্গ : পুরুষ	JSL2258283 ফটো উপলব্ধ	639 নাম : সনঞ্জয় মাহাতো পিতার নাম: যতীন মাহাতো বাড়ির নং : নং140 বয়স : 24 লিঙ্গ : পুরুষ	WZJ2075646 ফটো উপলব্ধ	640 নাম : লক্ষী মাহাতো স্বামীর নাম: দীপক মাহাতো বাড়ির নং : n0137 বয়স : 41 লিঙ্গ : মহিলা	WZJ1497403 ফটো উপলব্ধ
641 নাম : কামিনী মাহাতো স্বামীর নাম: বাণেশ্বর মাহাতো বাড়ির নং : n0169 বয়স : 78 লিঙ্গ : মহিলা	WB/07/045/321712 ফটো উপলব্ধ	642 নাম : শশধর মাহাতো পিতার নাম: সনারাম মাহাতো বাড়ির নং : n0197 বয়স : 59 লিঙ্গ : পুরুষ	JSL1642982 ফটো উপলব্ধ	643 নাম : কুসুমবালা মাহাতো স্বামীর নাম: সঞ্জিত মাহাতো বাড়ির নং : n0178 বয়স : 40 লিঙ্গ : মহিলা	WZJ1058833 ফটো উপলব্ধ
644 নাম : কুলদা মাহাতো স্বামীর নাম: অনিল মাহাতো বাড়ির নং : n0178 বয়স : 57 লিঙ্গ : মহিলা	WB/07/045/321705 ফটো উপলব্ধ	645 নাম : প্রমিলা মাহাতো স্বামীর নাম: অরুণ মাহাতো বাড়ির নং : n0142 বয়স : 56 লিঙ্গ : মহিলা	JSL3250214 ফটো উপলব্ধ	646 নাম : জিরো মাহাতো স্বামীর নাম: জয়নাথ মাহাতো বাড়ির নং : n0142 বয়স : 56 লিঙ্গ : মহিলা	WZJ2124147 ফটো উপলব্ধ
647 নাম : অর্চনা মাহাতো স্বামীর নাম: সুব্রাজ মাহাতো বাড়ির নং : n0165 বয়স : 35 লিঙ্গ : মহিলা	WZJ1584291 ফটো উপলব্ধ	648 নাম : ব্রজেন মাহাতো পিতার নাম: ফাণ্ড মাহাতো বাড়ির নং : n0137 বয়স : 53 লিঙ্গ : পুরুষ	JSL2258358 ফটো উপলব্ধ	649 নাম : কাঞ্চন মাহাতো পিতার নাম: সুরেন মাহাতো বাড়ির নং : n0144 বয়স : 35 লিঙ্গ : পুরুষ	WZJ0830927 ফটো উপলব্ধ
650 নাম : অমলা মাহাতো স্বামীর নাম: অমলা মাহাতো বাড়ির নং : n0220 বয়স : 56 লিঙ্গ : মহিলা	WZJ1876630 ফটো উপলব্ধ	651 নাম : রাজিব মাহাতো পিতার নাম: জতিন মাহাতো বাড়ির নং : n0140 বয়স : 26 লিঙ্গ : পুরুষ	WZJ1760347 ফটো উপলব্ধ	652 নাম : অনিল মাহাতো পিতার নাম: সনারাম মাহাতো বাড়ির নং : n0178 বয়স : 71 লিঙ্গ : পুরুষ	WZJ1876689 ফটো উপলব্ধ

653 নাম : ভরত মাহাতো পিতার নাম: বানেশ্বর মাহাতো বাড়ির নং : n0169 বয়স : 32 লিঙ্গ : পুরুষ	WZJ1058809 ফটো উপলব্ধ	654 নাম : যুবরাজ মাহাতো মায়ের নাম: কম্পনা মাহাতো বাড়ির নং : n0165 বয়স : 30 লিঙ্গ : পুরুষ	WZJ1281492 ফটো উপলব্ধ	655 নাম : শেফালী মাহাতো স্বামীর নাম: হরিপদ মাহাতো বাড়ির নং : n0136 বয়স : 43 লিঙ্গ : মহিলা	JSL2258291 ফটো উপলব্ধ
656 নাম : হীরালাল মাহাতো পিতার নাম: ভাদরী মাহাতো বাড়ির নং : n0170 বয়স : 35 লিঙ্গ : পুরুষ	WZJ1058957 ফটো উপলব্ধ	657 নাম : মানিক মাহাতো পিতার নাম: ভাদরী মাহাতো বাড়ির নং : n0170 বয়স : 36 লিঙ্গ : পুরুষ	WZJ1164003 ফটো উপলব্ধ	658 নাম : জাগরী মাহাতো স্বামীর নাম: ককিল মাহাতো বাড়ির নং : n0168 বয়স : 55 লিঙ্গ : মহিলা	WB/07/045/321710 ফটো উপলব্ধ
659 নাম : হেমবাবু মাহাতো পিতার নাম: শশধর মাহাতো বাড়ির নং : n0197 বয়স : 31 লিঙ্গ : পুরুষ	WZJ1407022 ফটো উপলব্ধ	660 নাম : সন্ধ্যা মাহাতো স্বামীর নাম: সুধীর মাহাতো বাড়ির নং : n0136 বয়স : 68 লিঙ্গ : মহিলা	WB/07/045/321692 ফটো উপলব্ধ	661 নাম : কম্পনা মাহাতো পিতার নাম: জগন্নাথ মাহাতো বাড়ির নং : n0134 বয়স : 45 লিঙ্গ : মহিলা	WZJ0093633 ফটো উপলব্ধ
662 নাম : জয়নাথ মাহাতো পিতার নাম: বিষ্ণু মাহাতো বাড়ির নং : n0142 বয়স : 66 লিঙ্গ : পুরুষ	JSL2258333 ফটো উপলব্ধ	Q 663 নাম : কৌশল্যা মাহাতো স্বামীর নাম: উকিল মাহাতো বাড়ির নং : বয়স : 49 লিঙ্গ : মহিলা	JSL2455897 ফটো উপলব্ধ	664 নাম : মহিলাল মাহাতো পিতার নাম: বিশ্বনাথ মাহাতো বাড়ির নং : N0151 বয়স : 26 লিঙ্গ : পুরুষ	WZJ1759562 ফটো উপলব্ধ
#2 665 নাম : ছায়া সরকার মাহাতো স্বামীর নাম: জার্মান মাহাতো বাড়ির নং : n0165 বয়স : 48 লিঙ্গ : মহিলা	JSL1333145 ফটো উপলব্ধ	666 নাম : রঞ্জিত মাহাতো পিতার নাম: অনিল মাহাতো বাড়ির নং : n0178 বয়স : 40 লিঙ্গ : পুরুষ	JSL3170453 ফটো উপলব্ধ	667 নাম : ফুদিয়া মাহাতো স্বামীর নাম: জগন্নাথ মাহাতো বাড়ির নং : n0165 বয়স : 71 লিঙ্গ : মহিলা	WB/07/045/321702 ফটো উপলব্ধ
668 নাম : হরিপদ মাহাতো পিতার নাম: সুধীর মাহাতো বাড়ির নং : n0136 বয়স : 43 লিঙ্গ : পুরুষ	JSL3074879 ফটো উপলব্ধ	669 নাম : মিনতী মাহাতো পিতার নাম: রাজকুমার মাহাতো বাড়ির নং : n0134 বয়স : 36 লিঙ্গ : মহিলা	YTU1197144 ফটো উপলব্ধ	670 নাম : সন্মতি মাহাতো পিতার নাম: অমল্য মাহাতো বাড়ির নং : n0220 বয়স : 29 লিঙ্গ : পুরুষ	WZJ1717271 ফটো উপলব্ধ
671 নাম : সরলা মাহাতো স্বামীর নাম: পূর্ণচন্দ্র মাহাতো বাড়ির নং : n0167 বয়স : 42 লিঙ্গ : মহিলা	JSL3250198 ফটো উপলব্ধ	672 নাম : বিশ্বনাথ মাহাতো পিতার নাম: কিন্ন মাহাতো বাড়ির নং : n0151 বয়স : 63 লিঙ্গ : পুরুষ	WB/07/045/321698 ফটো উপলব্ধ	673 নাম : কৌশলা রায় স্বামীর নাম: মহিলাল মাহাতো বাড়ির নং : এন0151 বয়স : 25 লিঙ্গ : মহিলা	WZJ2365799 ফটো উপলব্ধ
674 নাম : সুকান্ত মাহাতো পিতার নাম: খগেন মাহাতো বাড়ির নং : n0141 বয়স : 33 লিঙ্গ : পুরুষ	WZJ1058825 ফটো উপলব্ধ	675 নাম : মানিক মাহাতো পিতার নাম: খগেন মাহাতো বাড়ির নং : এনএচএন বয়স : 38 লিঙ্গ : পুরুষ	WZJ1058841 ফটো উপলব্ধ	676 নাম : সীমা মাহাতো স্বামীর নাম: বিনোদ বাড়ির নং : এন013 বয়স : 22 লিঙ্গ : মহিলা	WZJ2366086 ফটো উপলব্ধ
677 নাম : সুমিতা মাহাতো স্বামীর নাম: ভরত মাহাতো বাড়ির নং : n0169 বয়স : 33 লিঙ্গ : মহিলা	WZJ1058965 ফটো উপলব্ধ	678 নাম : মনরঞ্জন মাহাতো পিতার নাম: যোগেন মাহাতো বাড়ির নং : শিয়াল পাড়া বয়স : 53 লিঙ্গ : পুরুষ	JSL1193754 ফটো উপলব্ধ	679 নাম : রমলা মাহাতো স্বামীর নাম: আন্তিক মাহাতো বাড়ির নং : n0143 বয়স : 52 লিঙ্গ : মহিলা	WB/07/045/321694 ফটো উপলব্ধ
680 নাম : চিত্তামণি মাহাতো স্বামীর নাম: ভাদরী মাহাতো বাড়ির নং : n0170 বয়স : 81 লিঙ্গ : মহিলা	WZJ2260933 ফটো উপলব্ধ	681 নাম : মিঠুন সরেন পিতার নাম: বাসু সরেন বাড়ির নং : n0227 বয়স : 33 লিঙ্গ : পুরুষ	WZJ1497411 ফটো উপলব্ধ	682 নাম : বিষ্ণু রবিদাস পিতার নাম: জান রবিদাস বাড়ির নং : N0125 বয়স : 29 লিঙ্গ : পুরুষ	WZJ1667294 ফটো উপলব্ধ

683 নাম : শান্তনা রবিদাস স্বামীর নাম: শ্যামল রবিদাস বাড়ির নং : n0227 বয়স : 38 লিঙ্গ : মহিলা	UNF1177963 ফটো উপলব্ধ	684 নাম : জয়ন্তী রবিদাস পিতার নাম: জ্ঞান রবিদাস বাড়ির নং : N0125 বয়স : 29 লিঙ্গ : মহিলা	WZJ1667286 ফটো উপলব্ধ	685 নাম : জ্যোৎস্না লোহার স্বামীর নাম: লক্ষীরাম লোহার বাড়ির নং : নি বয়স : 52 লিঙ্গ : মহিলা	JSL2258390 ফটো উপলব্ধ
686 নাম : শান্তি লোহার পিতার নাম: লক্ষীরাম লোহার বাড়ির নং : n0180 বয়স : 33 লিঙ্গ : মহিলা	WZJ1497502 ফটো উপলব্ধ	687 নাম : যশদা লোহার স্বামীর নাম: পরমেশ্বর লোহার বাড়ির নং : নিউ বয়স : 66 লিঙ্গ : মহিলা	WZJ1876531 ফটো উপলব্ধ	688 নাম : লক্ষীরাম লোহার পিতার নাম: ঠাকুর লোহার বাড়ির নং : নিউ বয়স : 56 লিঙ্গ : পুরুষ	WB/07/045/321781 ফটো উপলব্ধ
689 নাম : পরমেশ্বর লোহার পিতার নাম: শ্যামল লোহার বাড়ির নং : নিউ বয়স : 69 লিঙ্গ : পুরুষ	WZJ1876523 ফটো উপলব্ধ	690 নাম : রুজিল হেমরম পিতার নাম: মদন হেমরম বাড়ির নং : n0161 বয়স : 28 লিঙ্গ : পুরুষ	WZJ1281518 ফটো উপলব্ধ	691 নাম : তালা সরেন স্বামীর নাম: জ্যাঠা হেমরম বাড়ির নং : n0161 বয়স : 85 লিঙ্গ : মহিলা	WZJ0093989 ফটো উপলব্ধ
692 নাম : মানি সরেন পিতার নাম: চরন সরেন বাড়ির নং : n0146 বয়স : 33 লিঙ্গ : মহিলা	WZJ1058882 ফটো উপলব্ধ	693 নাম : মালতী সরেন স্বামীর নাম: রতন বেসরা সরেন বাড়ির নং : n0146 বয়স : 37 লিঙ্গ : মহিলা	WZJ1281534 ফটো উপলব্ধ	694 নাম : মালো সরেন পিতার নাম: আমিন সরেন বাড়ির নং : 0155 বয়স : 44 লিঙ্গ : মহিলা	WZJ1606417 ফটো উপলব্ধ
695 নাম : শ্রীনাথ মুরমু মায়ের নাম: ফুলিন সরেন বাড়ির নং : n0182 বয়স : 26 লিঙ্গ : পুরুষ	WZJ1717248 ফটো উপলব্ধ	696 নাম : মাইদি বাকে স্বামীর নাম: চরণ সরেন বাড়ির নং : n0146 বয়স : 53 লিঙ্গ : মহিলা	WZJ1876580 ফটো উপলব্ধ	697 নাম : লক্ষীরাম টুডু পিতার নাম: ডুগরু টুডু বাড়ির নং : n0161 বয়স : 49 লিঙ্গ : পুরুষ	JSL2690931 ফটো উপলব্ধ
698 নাম : শ্রীমত সরেন পিতার নাম: আমিন সরেন বাড়ির নং : যু78 বয়স : 35 লিঙ্গ : পুরুষ	WZJ0805077 ফটো উপলব্ধ	699 নাম : বাহা হেমরম পিতার নাম: লক্ষীরাম হেমরম বাড়ির নং : n0160 বয়স : 39 লিঙ্গ : মহিলা	JSL3250222 ফটো উপলব্ধ	700 নাম : লিখি সরেন স্বামীর নাম: লক্ষীরাম বাড়ির নং : n0160 বয়স : 55 লিঙ্গ : মহিলা	JSL2691111 ফটো উপলব্ধ
701 নাম : রতন বেসরা পিতার নাম: লক্ষীরাম বেসরা বাড়ির নং : n0147 বয়স : 48 লিঙ্গ : পুরুষ	WZJ1497478 ফটো উপলব্ধ	702 নাম : লক্ষ্মিনাদার হেংবরাম পিতার নাম: লক্ষীরাম হেংবরাম বাড়ির নং : নং160 বয়স : 27 লিঙ্গ : পুরুষ	WZJ2075372 ফটো উপলব্ধ	703 নাম : সকোল মুরমু মায়ের নাম: বড়গে সরেন বাড়ির নং : n0191 বয়স : 41 লিঙ্গ : পুরুষ	WZJ1281443 ফটো উপলব্ধ
704 নাম : চনমনি হেমরম স্বামীর নাম: সিলিপ সরেন বাড়ির নং : n0146 বয়স : 36 লিঙ্গ : মহিলা	WZJ1058908 ফটো উপলব্ধ	705 নাম : সিলিপ সরেন পিতার নাম: চরন সরেন বাড়ির নং : n0146 বয়স : 36 লিঙ্গ : পুরুষ	JSL3250156 ফটো উপলব্ধ	706 নাম : সীতা হাঁসুদা স্বামীর নাম: দিলীপ সরেন বাড়ির নং : n0146 বয়স : 39 লিঙ্গ : মহিলা	WZJ1058890 ফটো উপলব্ধ
707 নাম : জেথা সরেন পিতার নাম: আমিন সরেন বাড়ির নং : n0155 বয়স : 41 লিঙ্গ : পুরুষ	WZJ0830885 ফটো উপলব্ধ	708 নাম : কালিচরণ হেমরম মায়ের নাম: লক্ষ্মী সরেন বাড়ির নং : নং160 বয়স : 28 লিঙ্গ : পুরুষ	WZJ2075117 ফটো উপলব্ধ	709 নাম : সাবলি সরেন স্বামীর নাম: লক্ষণ বেসরা বাড়ির নং : n0147 বয়স : 61 লিঙ্গ : মহিলা	WB/07/045/321672 ফটো উপলব্ধ
710 নাম : সনতি মুরমু স্বামীর নাম: লক্ষীরাম টুডু বাড়ির নং : n0161 বয়স : 37 লিঙ্গ : মহিলা	WZJ1058866 ফটো উপলব্ধ	711 নাম : ফুলিন সরেন স্বামীর নাম: সরকার মুরমু বাড়ির নং : n0182 বয়স : 55 লিঙ্গ : মহিলা	WZJ1407030 ফটো উপলব্ধ	712 নাম : সাঞ্জলী বেসরা স্বামীর নাম: মদন হেমরম বাড়ির নং : n0161 বয়স : 57 লিঙ্গ : মহিলা	WB/07/045/321803 ফটো উপলব্ধ



713 নাম : চরন সরেন পিতার নাম: আমিন সরেন বাড়ির নং : PO89 বয়স : 33 লিঙ্গ : পুরুষ	WZJ1058916 ফটো উপলব্ধ	714 নাম : তালাময় হাসদা স্বামীর নাম: জেধা সরেন বাড়ির নং : n0155 বয়স : 38 লিঙ্গ : মহিলা	WZJ1058932 ফটো উপলব্ধ	715 নাম : সমিতা মার্ভি স্বামীর নাম: শ্রীমত সরেন বাড়ির নং : n0155 বয়স : 35 লিঙ্গ : মহিলা	WZJ0830877 ফটো উপলব্ধ
716 নাম : দিলীপ সরেন পিতার নাম: চরন সরেন বাড়ির নং : n0146 বয়স : 43 লিঙ্গ : পুরুষ	JSL3250172 ফটো উপলব্ধ	717 নাম : পঞ্চরত হেমরম পিতার নাম: মদন হেমরম বাড়ির নং : n0161 বয়স : 46 লিঙ্গ : পুরুষ	WZJ1497445 ফটো উপলব্ধ	718 নাম : জোনকী সারেনা স্বামীর নাম: রবিন টুডু বাড়ির নং : স্কু বয়স : 29 লিঙ্গ : মহিলা	WZJ2075844 ফটো উপলব্ধ
719 নাম : মেরী হাঁসদা স্বামীর নাম: নীরেন মুর্মু বাড়ির নং : নিই বয়স : 54 লিঙ্গ : মহিলা	WZJ2076255 ফটো উপলব্ধ	720 নাম : সাবালি হেমরম স্বামীর নাম: কুড়ান হাসদা বাড়ির নং : n0162 বয়স : 55 লিঙ্গ : মহিলা	WZJ0094045 ফটো উপলব্ধ	721 নাম : জয়ন্তি হেমরম পিতার নাম: বাঘরাই হেমরম বাড়ির নং : n0200 বয়স : 42 লিঙ্গ : মহিলা	JSL2913242 ফটো উপলব্ধ
722 নাম : বাঘরাই হেমরম পিতার নাম: সাওনা হেমরম বাড়ির নং : n0200 বয়স : 64 লিঙ্গ : পুরুষ	JSL1644855 ফটো উপলব্ধ	723 নাম : বাবুরাম হেমরম পিতার নাম: বাঘরাই হেমরম বাড়ির নং : n0200 বয়স : 34 লিঙ্গ : পুরুষ	WZJ0830935 ফটো উপলব্ধ	724 নাম : হেমন্ত হেমরম পিতার নাম: বাঘরাই হেমরম বাড়ির নং : n0200 বয়স : 40 লিঙ্গ : পুরুষ	JSL2913234 ফটো উপলব্ধ
725 নাম : রাজিব হেমরম পিতার নাম: সাবলা হেংবরাম বাড়ির নং : স্কু বয়স : 25 লিঙ্গ : পুরুষ	WZJ2075778 ফটো উপলব্ধ	726 নাম : মুডরি হেমরম স্বামীর নাম: আমিন বাড়ির নং : নিউ বয়স : 71 লিঙ্গ : মহিলা	WB/07/045/321783 ফটো উপলব্ধ	727 নাম : বাহা হেমরম স্বামীর নাম: শ্রীমত বাড়ির নং : n0156 বয়স : 70 লিঙ্গ : মহিলা	WB/07/045/321792 ফটো উপলব্ধ
728 নাম : মেলচো সরেন পিতার নাম: আমিন সরেন বাড়ির নং : নিউ বয়স : 40 লিঙ্গ : মহিলা	JSL2913200 ফটো উপলব্ধ	729 নাম : সুরাই টুডু পিতার নাম: সেনাই টুডু বাড়ির নং : n0159 বয়স : 46 লিঙ্গ : পুরুষ	JQG2596419 ফটো উপলব্ধ	730 নাম : শিব কিস্কু পিতার নাম: কানাই কিস্কু বাড়ির নং : এন00 বয়স : 23 লিঙ্গ : পুরুষ	WZJ2387496 ফটো উপলব্ধ
731 নাম : শিবচরন লোহার পিতার নাম: সোনোরাম লোহার বাড়ির নং : এন0181 বয়স : 19 লিঙ্গ : পুরুষ	WZJ2412260 ফটো উপলব্ধ	732 নাম : কালীচরণ লোহার পিতার নাম: সোনোরাম লোহার বাড়ির নং : এন0181 বয়স : 22 লিঙ্গ : পুরুষ	WZJ2412583 ফটো উপলব্ধ	733 নাম : সনকা টুডু স্বামীর নাম: সুরেশ মুর্মু বাড়ির নং : থুকড়া বাড়ী বয়স : 29 লিঙ্গ : মহিলা	WZJ2426369 ফটো উপলব্ধ
734 নাম : লীলা মাহাতো স্বামীর নাম: দুলাল মাহাতো বাড়ির নং : দুধবারি বয়স : 20 লিঙ্গ : মহিলা	WZJ2442598 ফটো উপলব্ধ				



735	1	WZJ2449486	ফটো উপলব্ধ	736	1	WZJ2455541	ফটো উপলব্ধ	737	3	WZJ2456283	ফটো উপলব্ধ
নাম : সীমা সরকার মায়ের নাম: প্রমিলা রাজবংশী বাড়ির নং : বয়স : 19 লিঙ্গ : মহিলা				নাম : দেবাশিস সরকার পিতার নাম: রতন সরকার বাড়ির নং : নং037 বয়স : 19 লিঙ্গ : পুরুষ				নাম : বাবলু রবিদাস পিতার নাম: গেয়ন রবিদাস বাড়ির নং : এনএইচএন বয়স : 24 লিঙ্গ : পুরুষ			
738	1	WZJ2464212	ফটো উপলব্ধ	739	3	WZJ2464402	ফটো উপলব্ধ	740	2	WZJ2464428	ফটো উপলব্ধ
নাম : অলিশ মুরমু পিতার নাম: সুশীল মুরমু বাড়ির নং : 00 বয়স : 21 লিঙ্গ : পুরুষ				নাম : জগৎ মাহাতো পিতার নাম: দীপক মাহাতো বাড়ির নং : এন0137 বয়স : 20 লিঙ্গ : পুরুষ				নাম : বাবুরাম হেমরম পিতার নাম: গুপীন হেমরম বাড়ির নং : 25 বয়স : 22 লিঙ্গ : পুরুষ			
741	3	WZJ2464543	ফটো উপলব্ধ	742	3	WZJ2464667	ফটো উপলব্ধ	743	1	WZJ2467769	ফটো উপলব্ধ
নাম : রঘুনাথ মাহাতো মায়ের নাম: সরলা মাহাতো বাড়ির নং : সিয়ালপাড়া বয়স : 19 লিঙ্গ : পুরুষ				নাম : উজ্জল হেমবরম পিতার নাম: মটারাম হেমবরম বাড়ির নং : এন/এ বয়স : 24 লিঙ্গ : পুরুষ				নাম : ভূমিকা রাজবংশী স্বামীর নাম: জবা সরকার বাড়ির নং : এন/এ বয়স : 22 লিঙ্গ : মহিলা			

নির্বাচক সংখ্যার সারসংক্ষেপ :

A) নির্বাচকের সংখ্যা :

	নির্বাচক তালিকার প্রকৃতি	নির্বাচক তালিকার পরিচিতি :	নির্বাচকের সংখ্যা :				
			পুরুষ	মহিলা	তৃতীয় লিঙ্গ	মোট	
I	মূল তালিকা	মূল তালিকা	বিশেষ নিবিড় সংশোধন ২০২৬ এর চূড়ান্ত ভোটার তালিকার সহিত 06-04-2026 তারিখ অবধি সংশোধিত নির্বাচক তালিকা	361	373	0	734
II	1- সংযোজন তালিকা	সংযোজনী 1	বিশেষ সংক্ষিপ্ত সংশোধন 2026	0	0	0	0
		সংযোজনী 2	ধারাবাহিক সংশোধন 2026	7	2	0	9
		মোট		7	2	0	9
III	2- বিয়োজন তালিকা	সংযোজনী 1	বিশেষ সংক্ষিপ্ত সংশোধন 2026	2	4	0	6
		সংযোজনী 2	ধারাবাহিক সংশোধন 2026	0	0	0	0
		মোট		2	4	0	6
IV	'লিঙ্গ ক্ষেত্রের' পরিবর্তনের কারণে পার্থক্য			0	0	0	0
V	বিচারপ্রক্রিয়ার অধীনস্থ			0	0	0	0
VI	বিচার বিভাগীয় আধিকারিক কর্তৃক বিচারপূর্বক নিষ্পত্তির পর বিয়োজিত			2	4	0	6
নির্বাচকের মোট সংখ্যা (I+II-III+IV-V-VI)				364	367	0	731

B) ক্রটি সংশোধনের সংখ্যা :

নির্বাচক তালিকার প্রকৃতি	নির্বাচক তালিকার পরিচিতি :	ক্রটি সংশোধনের সংখ্যা :
সংযোজনী 1	বিশেষ সংক্ষিপ্ত সংশোধন 2026	0
সংযোজনী 2	ধারাবাহিক সংশোধন 2026	3
	মোট	3

নির্বাচক নিবন্ধন আধিকারিকের স্বাক্ষর

E-মৃত, S-স্থানান্তরিত, R-একাধিকবার অন্তর্ভুক্ত, M-নিখোঁজ, Q-যোগ্য নহে