



## নির্বাচক তালিকা 2026 S25 পশ্চিমবঙ্গ

| বিধানসভা নির্বাচনক্ষেত্রের নং, নাম ও সংরক্ষণের স্থিতি : 50 - মালদহ (তপশীলি জাতি)   |   | অংশ নং : 50   |       |              |      |                  |               |         |   |      |         |                 |                |      |              |        |             |      |         |     |          |
|--|---|---|-------|--------------|------|------------------|---------------|---------|---|------|---------|-----------------|----------------|------|--------------|--------|-------------|------|---------|-----|----------|
| বিধানসভা নির্বাচনক্ষেত্রটি যে লোকসভা নির্বাচনক্ষেত্রের / ক্ষেত্রসমূহের অন্তর্ভুক্ত তার নং, নাম ও সংরক্ষণ স্থিতি : 7 - মালদহ উত্তর (সাধারণ) |   |   |       |              |      |                  |               |         |   |      |         |                 |                |      |              |        |             |      |         |     |          |
| 1. সংশোধনের পূর্ণ বিবরণ  |   |   |       |              |      |                  |               |         |   |      |         |                 |                |      |              |        |             |      |         |     |          |
| সংশোধনের বৎসর :  | 2026  | নির্বাচক তালিকার পরিচিতি :<br>বিশেষ নিবিড় সংশোধন ২০২৬ এর চূড়ান্ত ভোটার তালিকার সহিত 06-04-2026 তারিখ অবধি সংশোধিত নির্বাচক তালিকা |       |              |      |                  |               |         |   |      |         |                 |                |      |              |        |             |      |         |     |          |
| ভিত্তি তারিখ :   | 01-01-2026  |   |       |              |      |                  |               |         |   |      |         |                 |                |      |              |        |             |      |         |     |          |
| সংশোধনের প্রকৃতি :   | ধারাবাহিক সংশোধন 2026   |   |       |              |      |                  |               |         |   |      |         |                 |                |      |              |        |             |      |         |     |          |
| প্রকাশনার তারিখ :  | 06-04-2026  |   |       |              |      |                  |               |         |   |      |         |                 |                |      |              |        |             |      |         |     |          |
| 2. অংশ ও নির্বাচনী এলাকার পূর্ণ বিবরণ :  |   |   |       |              |      |                  |               |         |   |      |         |                 |                |      |              |        |             |      |         |     |          |
| অংশের ভাগ নং ও নাম :   |   |   |       |              |      |                  |               |         |   |      |         |                 |                |      |              |        |             |      |         |     |          |
| 1-পুখুরিয়া,<br>2-কাজলী বোপা,<br>3-ভূরভুরিয়া,<br>4-চৈতা,<br>5-বলদাহরা,<br>6-তেঁতুলিয়া,<br>7-গোয়ালচৈতা<br>8-মাঝিলখান,                    | <table border="1" style="width: 100%; border-collapse: collapse;"> <tr> <td>প্রধান শহর/গ্রাম</td> <td>: সাতবাড়িয়া</td> </tr> <tr> <td>ওয়ার্ড</td> <td>:</td> </tr> <tr> <td>থানা</td> <td>: মালদহ</td> </tr> <tr> <td>গ্রাম পঞ্চায়েত</td> <td>: যাত্রাভাঙ্গা</td> </tr> <tr> <td>ব্লক</td> <td>: গুলু মালদহ</td> </tr> <tr> <td>মহকুমা</td> <td>: মালদহ সদর</td> </tr> <tr> <td>জেলা</td> <td>: মালদহ</td> </tr> <tr> <td>পিন</td> <td>: 732141</td> </tr> </table> |   |       |              |      | প্রধান শহর/গ্রাম | : সাতবাড়িয়া | ওয়ার্ড | : | থানা | : মালদহ | গ্রাম পঞ্চায়েত | : যাত্রাভাঙ্গা | ব্লক | : গুলু মালদহ | মহকুমা | : মালদহ সদর | জেলা | : মালদহ | পিন | : 732141 |
| প্রধান শহর/গ্রাম   | : সাতবাড়িয়া   |   |       |              |      |                  |               |         |   |      |         |                 |                |      |              |        |             |      |         |     |          |
| ওয়ার্ড  | :   |   |       |              |      |                  |               |         |   |      |         |                 |                |      |              |        |             |      |         |     |          |
| থানা   | : মালদহ   |   |       |              |      |                  |               |         |   |      |         |                 |                |      |              |        |             |      |         |     |          |
| গ্রাম পঞ্চায়েত  | : যাত্রাভাঙ্গা  |   |       |              |      |                  |               |         |   |      |         |                 |                |      |              |        |             |      |         |     |          |
| ব্লক   | : গুলু মালদহ  |   |       |              |      |                  |               |         |   |      |         |                 |                |      |              |        |             |      |         |     |          |
| মহকুমা   | : মালদহ সদর   |   |       |              |      |                  |               |         |   |      |         |                 |                |      |              |        |             |      |         |     |          |
| জেলা   | : মালদহ   |   |       |              |      |                  |               |         |   |      |         |                 |                |      |              |        |             |      |         |     |          |
| পিন  | : 732141  |   |       |              |      |                  |               |         |   |      |         |                 |                |      |              |        |             |      |         |     |          |
| 3. ভোট গ্রহন কেন্দ্রের পূর্ণ বিবরণ :   |   |   |       |              |      |                  |               |         |   |      |         |                 |                |      |              |        |             |      |         |     |          |
| ভোট গ্রহন কেন্দ্রের নং, নাম :  |   | ভোট গ্রহন কেন্দ্রের শ্রেণী :  |       | গ্রামীণ      |      |                  |               |         |   |      |         |                 |                |      |              |        |             |      |         |     |          |
| 50 - চৈতা প্রাইমারি স্কুল  |   | এই অংশে সহায়ক ভোটগ্রহন কেন্দ্রের সংখ্যা :  |       | 1            |      |                  |               |         |   |      |         |                 |                |      |              |        |             |      |         |     |          |
| ভোট গ্রহন কেন্দ্রের ঠিকানা :   |   |   |       |              |      |                  |               |         |   |      |         |                 |                |      |              |        |             |      |         |     |          |
| চৈতা প্রাইমারী স্কুল, রুম- 1, চৈতা   |   |   |       |              |      |                  |               |         |   |      |         |                 |                |      |              |        |             |      |         |     |          |
| 4. নির্বাচকের সংখ্যা :   |   |   |       |              |      |                  |               |         |   |      |         |                 |                |      |              |        |             |      |         |     |          |
| প্রথম ক্রমিক নং  | শেষ ক্রমিক নং   | মোট সংখ্যা  |       |              |      |                  |               |         |   |      |         |                 |                |      |              |        |             |      |         |     |          |
|  |   | পুরুষ   | মহিলা | তৃতীয় লিঙ্গ | মোট  |                  |               |         |   |      |         |                 |                |      |              |        |             |      |         |     |          |
| 1  | 1237  | 617   | 599   | 0            | 1216 |                  |               |         |   |      |         |                 |                |      |              |        |             |      |         |     |          |

নির্বাচক নিবন্ধন আধিকারিকের স্বাক্ষর

### Nazri Naksha



### Google Map View

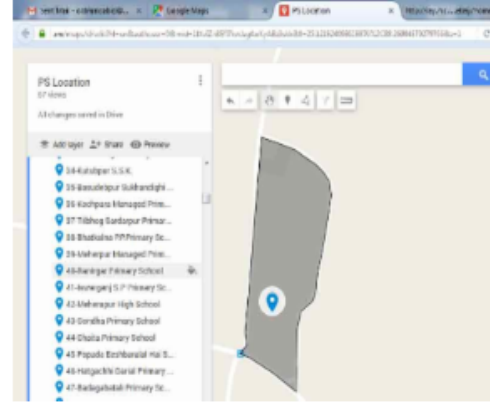

### Polling Station Building Front View



### Polling Station Front View



### Cad View

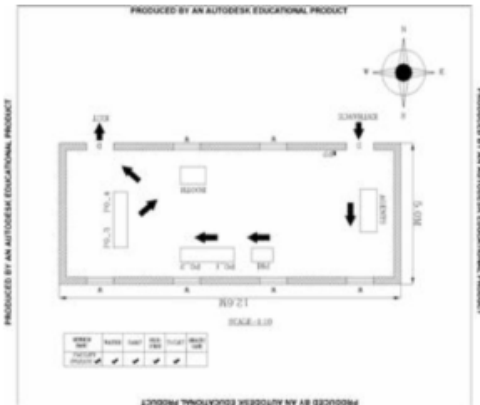

### Key MAP View

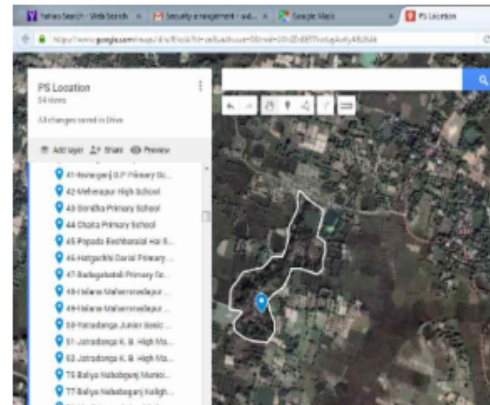



বিধানসভা নির্বাচনক্ষেত্রের নং, নাম : 50-মালদহ  
ভাগ নং, নাম : 1-পুখুরিয়া,

|  |                          |   |                          |  |                          |
|--|--------------------------|---|--------------------------|--|--------------------------|
| 1<br>নাম : বৃন্দরাই<br>পিতার নাম: হরিচান্দ<br>বাড়ির নং : n0002<br>বয়স : 79 লিঙ্গ : পুরুষ             | JSL1262450<br>ফটো উপলব্ধ | 2<br>নাম : সুনিতা সরেন<br>স্বামীর নাম: গোবিন্দ হেমব্রম<br>বাড়ির নং : এন0022<br>বয়স : 37 লিঙ্গ : মহিলা | WZJ2266575<br>ফটো উপলব্ধ | 3<br>নাম : প্রলয়<br>পিতার নাম: রামক<br>বাড়ির নং : n0006<br>বয়স : 54 লিঙ্গ : পুরুষ                   | JSL1263946<br>ফটো উপলব্ধ |
| 4<br>নাম : হপনমই বাসকে<br>স্বামীর নাম: কিষণ সরেন<br>বাড়ির নং : n0014<br>বয়স : 53 লিঙ্গ : মহিলা       | WZJ1060854<br>ফটো উপলব্ধ | 5<br>নাম : রাম হেমরম<br>পিতার নাম: হোপনা হেমরম<br>বাড়ির নং : n0012<br>বয়স : 44 লিঙ্গ : পুরুষ          | JSL2254225<br>ফটো উপলব্ধ | 6<br>নাম : সামিয়া<br>স্বামীর নাম: বাজন<br>বাড়ির নং : n0008<br>বয়স : 81 লিঙ্গ : মহিলা                | JSL1263573<br>ফটো উপলব্ধ |
| 7<br>নাম : মুন্সি মুর্শু<br>পিতার নাম: বৃন্দরাই মুর্শু<br>বাড়ির নং : n0002<br>বয়স : 33 লিঙ্গ : পুরুষ | WZJ1283027<br>ফটো উপলব্ধ | 8<br>নাম : মিরু মার্ভি<br>স্বামীর নাম: মুন্সী মার্ভি<br>বাড়ির নং : n0002<br>বয়স : 34 লিঙ্গ : মহিলা    | WZJ1060862<br>ফটো উপলব্ধ | 9<br>নাম : কার্তিক টুডু<br>পিতার নাম: ভগত টুডু<br>বাড়ির নং : হু<br>বয়স : 29 লিঙ্গ : পুরুষ            | WZJ2086973<br>ফটো উপলব্ধ |
| 10<br>নাম : ছানি মুর্শু<br>স্বামীর নাম: মোহন মুর্শু<br>বাড়ির নং : n0012<br>বয়স : 43 লিঙ্গ : মহিলা    | JSL1640861<br>ফটো উপলব্ধ | 11<br>নাম : রঘুনাথ হেমব্রম<br>মায়ের নাম: ছানি মুর্শু<br>বাড়ির নং : 45<br>বয়স : 23 লিঙ্গ : পুরুষ      | WZJ2367399<br>ফটো উপলব্ধ | 12<br>নাম : তালামাই<br>স্বামীর নাম: জারে<br>বাড়ির নং : n0018<br>বয়স : 59 লিঙ্গ : মহিলা               | JSL2254183<br>ফটো উপলব্ধ |
| 13<br>নাম : ভাগমত<br>পিতার নাম: বাজন<br>বাড়ির নং : n0009<br>বয়স : 61 লিঙ্গ : পুরুষ                   | JSL1505056<br>ফটো উপলব্ধ | 14<br>নাম : সুকল টুডু<br>পিতার নাম: ভাগমত টুডু<br>বাড়ির নং : n0009<br>বয়স : 30 লিঙ্গ : পুরুষ          | WZJ1499227<br>ফটো উপলব্ধ | 15<br>নাম : দুমকা সরেন<br>পিতার নাম: জারি সরেন<br>বাড়ির নং : n0018<br>বয়স : 28 লিঙ্গ : পুরুষ         | WZJ1607951<br>ফটো উপলব্ধ |
| 16<br>নাম : বৃধিন কিস্কু<br>স্বামীর নাম: বাগড়াই<br>বাড়ির নং : n0022<br>বয়স : 61 লিঙ্গ : মহিলা       | JSL1508647<br>ফটো উপলব্ধ | 17<br>নাম : সবিতা সরকার<br>স্বামীর নাম: চঞ্চল সরকার<br>বাড়ির নং : নিউ<br>বয়স : 31 লিঙ্গ : মহিলা       | WZJ1809268<br>ফটো উপলব্ধ | 18<br>নাম : মাইকু<br>স্বামীর নাম: ভাগমত<br>বাড়ির নং : n0009<br>বয়স : 55 লিঙ্গ : মহিলা                | JSL1263581<br>ফটো উপলব্ধ |
| 19<br>নাম : পুরনকি কিস্কু<br>স্বামীর নাম: শ্যাম মুর্শু<br>বাড়ির নং : নং320<br>বয়স : 50 লিঙ্গ : মহিলা | WZJ1857358<br>ফটো উপলব্ধ | 20<br>নাম : বেফাইল কিস্কু<br>পিতার নাম: প্রলয় কিস্কু<br>বাড়ির নং : হু<br>বয়স : 23 লিঙ্গ : পুরুষ      | WZJ2214807<br>ফটো উপলব্ধ | 21<br>নাম : সুদকী কিস্কু<br>স্বামীর নাম: প্রলয় কিস্কু<br>বাড়ির নং : n0339<br>বয়স : 51 লিঙ্গ : মহিলা | JSL1558592<br>ফটো উপলব্ধ |
| 22<br>নাম : সৌমেন কিস্কু<br>পিতার নাম: প্রলয় কিস্কু<br>বাড়ির নং : হু<br>বয়স : 23 লিঙ্গ : পুরুষ      | WZJ2214757<br>ফটো উপলব্ধ | 23<br>নাম : বিগন চৌধুরী<br>পিতার নাম: রামচরণ চৌধুরী<br>বাড়ির নং : 342<br>বয়স : 25 লিঙ্গ : পুরুষ       | WZJ2128148<br>ফটো উপলব্ধ | 24<br>নাম : হেমন্তী চৌধুরী<br>পিতার নাম: গৌড় চৌধুরী<br>বাড়ির নং : 238<br>বয়স : 27 লিঙ্গ : মহিলা     | WZJ2128098<br>ফটো উপলব্ধ |
| 25<br>নাম : জয়লাল চৌধুরী<br>পিতার নাম: নিতাই চৌধুরী<br>বাড়ির নং : হু<br>বয়স : 24 লিঙ্গ : পুরুষ      | WZJ2215127<br>ফটো উপলব্ধ | 26<br>নাম : তিলকা চৌধুরী<br>স্বামীর নাম: সুরেস চৌধুরী<br>বাড়ির নং : হু<br>বয়স : 41 লিঙ্গ : মহিলা      | WZJ2086387<br>ফটো উপলব্ধ | 27<br>নাম : মঙ্গল টুডু<br>পিতার নাম: বাজন টুডু<br>বাড়ির নং : n0004<br>বয়স : 59 লিঙ্গ : পুরুষ         | JSL1508795<br>ফটো উপলব্ধ |
| 28<br>নাম : মিনুকা হেমব্রম<br>স্বামীর নাম: ঠাকুর টুডু<br>বাড়ির নং : n0013<br>বয়স : 42 লিঙ্গ : মহিলা  | JSL1643428<br>ফটো উপলব্ধ | 29<br>নাম : হপনময় মুরমু<br>স্বামীর নাম: বৃধরই টুডু<br>বাড়ির নং : n0013<br>বয়স : 59 লিঙ্গ : মহিলা     | JSL1262799<br>ফটো উপলব্ধ | 30<br>নাম : ফুল মদী<br>স্বামীর নাম: বাবলু সোরেন<br>বাড়ির নং : n0004<br>বয়স : 55 লিঙ্গ : মহিলা        | JSL1264241<br>ফটো উপলব্ধ |



বিধানসভা নির্বাচনক্ষেত্রের নং, নাম : 50-মালদহ  
ভাগ নং, নাম : 1-পুখুরিয়া,

|   |                          |   |                          |  |                          |
|---|--------------------------|---|--------------------------|--|--------------------------|
| 31<br>নাম : পরিমল টুডু<br>পিতার নাম: মঙ্গল টুডু<br>বাড়ির নং : N0004<br>বয়স : 28 লিঙ্গ : পুরুষ               | WZJ1718576<br>ফটো উপলব্ধ | 32<br>নাম : বৃহদরায় টুডু<br>পিতার নাম: জেঠা টুডু<br>বাড়ির নং : n0013<br>বয়স : 65 লিঙ্গ : পুরুষ     | JSL1262773<br>ফটো উপলব্ধ | 33<br>নাম : মুনসী টুডু<br>পিতার নাম: বৃধরায় টুডু<br>বাড়ির নং : n0013<br>বয়স : 36 লিঙ্গ : পুরুষ          | JSL3249638<br>ফটো উপলব্ধ |
| 34<br>নাম : পবিত্র টুডু<br>পিতার নাম: পরেশ টুডু<br>বাড়ির নং : এন এইচ এন<br>বয়স : 24 লিঙ্গ : পুরুষ           | WZJ2128106<br>ফটো উপলব্ধ | 35<br>নাম : মান্দ টুডু<br>স্বামীর নাম: মারথ কিস্কু<br>বাড়ির নং : n0007<br>বয়স : 51 লিঙ্গ : মহিলা    | JSL1640911<br>ফটো উপলব্ধ | 36<br>নাম : শিব টুডু<br>পিতার নাম: মঙ্গল টুডু<br>বাড়ির নং : n0004<br>বয়স : 30 লিঙ্গ : পুরুষ              | WZJ1499201<br>ফটো উপলব্ধ |
| 37<br>নাম : শ্রীনাথ টুডু<br>পিতার নাম: ঠাকুর টুডু<br>বাড়ির নং : এন0013<br>বয়স : 24 লিঙ্গ : পুরুষ            | WZJ2188407<br>ফটো উপলব্ধ | 38<br>নাম : সেবিকা টুডু<br>স্বামীর নাম: বীনোয় সোরন<br>বাড়ির নং : N-0004<br>বয়স : 27 লিঙ্গ : মহিলা  | WZJ2086890<br>ফটো উপলব্ধ | 39<br>নাম : লক্ষ্মীরাম টুডু<br>পিতার নাম: ভাগমত টুডু<br>বাড়ির নং : হু<br>বয়স : 24 লিঙ্গ : পুরুষ          | WZJ2214773<br>ফটো উপলব্ধ |
| 40<br>নাম : রজনী টুডু<br>পিতার নাম: সুনীরাম টুডু<br>বাড়ির নং : নং258<br>বয়স : 26 লিঙ্গ : মহিলা              | WZJ1857333<br>ফটো উপলব্ধ | 41<br>নাম : দৃগী মার্ভি<br>স্বামীর নাম: মঙ্গল টুডু<br>বাড়ির নং : n0004<br>বয়স : 42 লিঙ্গ : মহিলা    | WZJ0755900<br>ফটো উপলব্ধ | 42<br>নাম : ঠাকুর টুডু<br>পিতার নাম: বৃধরায় টুডু<br>বাড়ির নং : n0013<br>বয়স : 41 লিঙ্গ : পুরুষ          | JSL1639715<br>ফটো উপলব্ধ |
| 43<br>নাম : কাজলা পাহাড়িয়া<br>স্বামীর নাম: রাজেশ পাহাড়িয়া<br>বাড়ির নং : নং236<br>বয়স : 38 লিঙ্গ : মহিলা | WZJ1857416<br>ফটো উপলব্ধ | 44<br>নাম : মঙ্গল বেসরা<br>স্বামীর নাম: ধনা বেসরা<br>বাড়ির নং : n0023<br>বয়স : 44 লিঙ্গ : পুরুষ     | JSL1644376<br>ফটো উপলব্ধ | 45<br>নাম : কানু বেসরা<br>পিতার নাম: ধনা বেসরা<br>বাড়ির নং : n0023<br>বয়স : 46 লিঙ্গ : পুরুষ             | JSL1263045<br>ফটো উপলব্ধ |
| 46<br>নাম : রাজু বেসরা<br>পিতার নাম: গোপীনাথ বেসরা<br>বাড়ির নং : হু<br>বয়স : 23 লিঙ্গ : পুরুষ               | WZJ2214724<br>ফটো উপলব্ধ | 47<br>নাম : ছিতে সরেন<br>স্বামীর নাম: কানু বেসরা<br>বাড়ির নং : n0023<br>বয়স : 39 লিঙ্গ : মহিলা      | WZJ0755892<br>ফটো উপলব্ধ | 48<br>নাম : তিলকা কিস্কু<br>স্বামীর নাম: মঙ্গল বেসরা<br>বাড়ির নং : n0023<br>বয়স : 44 লিঙ্গ : মহিলা       | WZJ1283043<br>ফটো উপলব্ধ |
| 49<br>নাম : মোহন সরেন<br>পিতার নাম: মন্ডল সরেন<br>বাড়ির নং : পুখুরিয়া<br>বয়স : 24 লিঙ্গ : পুরুষ            | WZJ2319572<br>ফটো উপলব্ধ | 50<br>নাম : জয়েন্তী সরেন<br>পিতার নাম: উকিল সরেন<br>বাড়ির নং : পুখুরিয়া<br>বয়স : 22 লিঙ্গ : মহিলা | WZJ2319655<br>ফটো উপলব্ধ | 51<br>নাম : হরিচাঁদ মূর্মু<br>পিতার নাম: জাদু মূর্মু<br>বাড়ির নং : n0003<br>বয়স : 38 লিঙ্গ : পুরুষ       | JSL3249646<br>ফটো উপলব্ধ |
| 52<br>নাম : ছিতে টুডু<br>স্বামীর নাম: উকিল সরেন<br>বাড়ির নং : n0016<br>বয়স : 40 লিঙ্গ : মহিলা               | WZJ0101188<br>ফটো উপলব্ধ | 53<br>নাম : মুনী হেমরম<br>স্বামীর নাম: মন্ডল সরেন<br>বাড়ির নং : n0015<br>বয়স : 45 লিঙ্গ : মহিলা     | WZJ1060847<br>ফটো উপলব্ধ | 54<br>নাম : চুরকি মুরমু<br>স্বামীর নাম: হোপনা সরেন<br>বাড়ির নং : n0026<br>বয়স : 70 লিঙ্গ : মহিলা         | JSL1263813<br>ফটো উপলব্ধ |
| 55<br>নাম : উকিল সরেন<br>পিতার নাম: রামকু সরেন<br>বাড়ির নং : n0016<br>বয়স : 49 লিঙ্গ : পুরুষ                | JSL2254167<br>ফটো উপলব্ধ | 56<br>নাম : ধারমু সোরেন<br>পিতার নাম: মোহন সরেন<br>বাড়ির নং : n0015<br>বয়স : 49 লিঙ্গ : পুরুষ       | JSL2687564<br>ফটো উপলব্ধ | 57<br>নাম : পামা মূর্মু<br>স্বামীর নাম: দেওয়ান মার্ভি<br>বাড়ির নং : এন এইচ এন<br>বয়স : 25 লিঙ্গ : মহিলা | WZJ2128114<br>ফটো উপলব্ধ |
| 58<br>নাম : ফুলমনি মূর্মু<br>পিতার নাম: গুলাপ মাড়ি<br>বাড়ির নং : নিউ<br>বয়স : 25 লিঙ্গ : মহিলা             | WZJ1771849<br>ফটো উপলব্ধ | 59<br>নাম : শেগা মার্ভি<br>পিতার নাম: জটিল মার্ভি<br>বাড়ির নং : 0065<br>বয়স : 31 লিঙ্গ : পুরুষ      | WZJ2128072<br>ফটো উপলব্ধ | 60<br>নাম : মিঠুন যাদব<br>পিতার নাম: বক্রিশ যাদব<br>বাড়ির নং : নং206<br>বয়স : 36 লিঙ্গ : পুরুষ           | WZJ1857291<br>ফটো উপলব্ধ |

|    |            |  |            |    |            |  |            |    |            |   |            |
|----|------------|--|------------|----|------------|--|------------|----|------------|---|------------|
| 61 | WZJ2128080 | নাম : তুলন রায়<br>পিতার নাম: নিমতরা রায়<br>বাড়ির নং : 324<br>বয়স : 41 লিঙ্গ : মহিলা            | ফটো উপলব্ধ | 62 | WZJ1809276 | নাম : এলা সরকার<br>স্বামীর নাম: পিন্টু সরকার<br>বাড়ির নং : নিউ<br>বয়স : 26 লিঙ্গ : মহিলা           | ফটো উপলব্ধ | 63 | WZJ1857465 | নাম : নিরুপমা সরকার<br>স্বামীর নাম: বিশ্বনাথ সরকার<br>বাড়ির নং : নতুন<br>বয়স : 28 লিঙ্গ : মহিলা | ফটো উপলব্ধ |
| 64 | WZJ2214898 | নাম : অর্চনা সরকার<br>স্বামীর নাম: গৌতম সরকার<br>বাড়ির নং : ফু<br>বয়স : 34 লিঙ্গ : মহিলা         | ফটো উপলব্ধ | 65 | WZJ1857366 | নাম : সুরধনী সরকার<br>স্বামীর নাম: জয়দেব সরকার<br>বাড়ির নং : নং148<br>বয়স : 26 লিঙ্গ : মহিলা      | ফটো উপলব্ধ | 66 | WZJ1848704 | নাম : রাজেশ সরকার<br>মায়ের নাম: কল্পনা সরকার<br>বাড়ির নং : নিউ<br>বয়স : 26 লিঙ্গ : পুরুষ       | ফটো উপলব্ধ |
| 67 | WZJ0101204 | নাম : বৃন্দিন চুডু<br>স্বামীর নাম: গোপীনাথ বেসরা<br>বাড়ির নং : n0001<br>বয়স : 40 লিঙ্গ : মহিলা   | ফটো উপলব্ধ | 68 | JSL1261767 | নাম : গোপীনাথ বেসরা<br>পিতার নাম: ছোটকা বেসরা<br>বাড়ির নং : n0001<br>বয়স : 54 লিঙ্গ : পুরুষ        | ফটো উপলব্ধ | 69 | WZJ2215176 | নাম : হপনা সরেন<br>পিতার নাম: জারি সরেন<br>বাড়ির নং : ফু<br>বয়স : 23 লিঙ্গ : পুরুষ              | ফটো উপলব্ধ |
| 70 | WZJ0101212 | নাম : তরন বেসরা<br>পিতার নাম: ছোটকা বেসরা<br>বাড়ির নং : n0001<br>বয়স : 39 লিঙ্গ : পুরুষ          | ফটো উপলব্ধ | 71 | JSL1640903 | নাম : কামী সরেন<br>স্বামীর নাম: শিব সরেন<br>বাড়ির নং : n0011<br>বয়স : 51 লিঙ্গ : মহিলা             | ফটো উপলব্ধ | 72 | JSL3249653 | নাম : সুজন সরেন<br>পিতার নাম: খাড়া সরেন<br>বাড়ির নং : n0024<br>বয়স : 39 লিঙ্গ : পুরুষ          | ফটো উপলব্ধ |
| 73 | WZJ1408194 | নাম : পরেশ সরেন<br>পিতার নাম: লাক্ষ্মী সরেন<br>বাড়ির নং : n0019<br>বয়স : 29 লিঙ্গ : পুরুষ        | ফটো উপলব্ধ | 74 | JSL1508696 | নাম : মারামুই বেসরা<br>স্বামীর নাম: খারা<br>বাড়ির নং : n0024<br>বয়স : 58 লিঙ্গ : মহিলা             | ফটো উপলব্ধ | 75 | WZJ1060870 | নাম : বাসন্তি হাসদা<br>স্বামীর নাম: তরন বেসরা<br>বাড়ির নং : n0001<br>বয়স : 51 লিঙ্গ : মহিলা     | ফটো উপলব্ধ |
| 76 | JSL1640853 | নাম : অনিতা হেমব্রম<br>স্বামীর নাম: মতিলাল হেমব্রম<br>বাড়ির নং : n0020<br>বয়স : 43 লিঙ্গ : মহিলা | ফটো উপলব্ধ | 77 | WZJ1783869 | নাম : সন্দীপ বেসরা<br>পিতার নাম: গোপীনাথ বেসরা<br>বাড়ির নং : এন0001<br>বয়স : 27 লিঙ্গ : পুরুষ      | ফটো উপলব্ধ | 78 | WZJ1060888 | নাম : সুলেখা কিস্কু<br>স্বামীর নাম: সাহেব সরেন<br>বাড়ির নং : N0017<br>বয়স : 41 লিঙ্গ : মহিলা    | ফটো উপলব্ধ |
| 79 | JSL1262765 | নাম : মতিলাল সরেন<br>পিতার নাম: চন্দ্র সরেন<br>বাড়ির নং : n0020<br>বয়স : 47 লিঙ্গ : পুরুষ        | ফটো উপলব্ধ | 80 | JSL1508670 | নাম : তালমাঈ বান্ধী<br>স্বামীর নাম: লক্ষ্মী সরেন<br>বাড়ির নং : n0019<br>বয়স : 54 লিঙ্গ : মহিলা     | ফটো উপলব্ধ | 81 | WZJ2086791 | নাম : লক্ষ্মীরাম সরেন<br>মায়ের নাম: সুনতি হাসদা<br>বাড়ির নং : ফু<br>বয়স : 29 লিঙ্গ : পুরুষ     | ফটো উপলব্ধ |
| 82 | WZJ2215143 | নাম : লক্ষ্মী সরেন<br>পিতার নাম: বাবলু সরেন<br>বাড়ির নং : ফু<br>বয়স : 23 লিঙ্গ : মহিলা           | ফটো উপলব্ধ | 83 | WZJ2317527 | নাম : সুমিত্রা সরেন<br>স্বামীর নাম: বিশ্বদেব কিস্কু<br>বাড়ির নং : এন0011<br>বয়স : 26 লিঙ্গ : মহিলা | ফটো উপলব্ধ | 84 | WZJ1718709 | নাম : বিশ্বদেব কিস্কু<br>পিতার নাম: শিব কিস্কু<br>বাড়ির নং : N0011<br>বয়স : 28 লিঙ্গ : পুরুষ    | ফটো উপলব্ধ |
| 85 | JSL1508613 | নাম : লাক্ষ্মী সরেন<br>পিতার নাম: চন্দ্র সরেন<br>বাড়ির নং : n0019<br>বয়স : 58 লিঙ্গ : পুরুষ      | ফটো উপলব্ধ | 86 | WZJ2086817 | নাম : ধরেশ সোরন<br>পিতার নাম: লক্ষ্মী সোরন<br>বাড়ির নং : ফু<br>বয়স : 28 লিঙ্গ : পুরুষ              | ফটো উপলব্ধ | 87 | WZJ2214666 | নাম : গনেশ সরেন<br>পিতার নাম: বৃন্দাই সরেন<br>বাড়ির নং : ফু<br>বয়স : 24 লিঙ্গ : পুরুষ           | ফটো উপলব্ধ |
| 88 | WZJ1499219 | নাম : সাহেব সরেন<br>পিতার নাম: ফুচু সরেন<br>বাড়ির নং : n0027<br>বয়স : 42 লিঙ্গ : পুরুষ           | ফটো উপলব্ধ | 89 | JSL1262948 | নাম : শিব কিস্কু<br>পিতার নাম: রাস্কু কিস্কু<br>বাড়ির নং : n0011<br>বয়স : 51 লিঙ্গ : পুরুষ         | ফটো উপলব্ধ | 90 | WZJ1499193 | নাম : সুজিত সরেন<br>পিতার নাম: খাড়া সরেন<br>বাড়ির নং : n0024<br>বয়স : 31 লিঙ্গ : পুরুষ         | ফটো উপলব্ধ |

|     |            |   |            |     |            |  |            |     |            |  |            |
|-----|------------|---|------------|-----|------------|--|------------|-----|------------|--|------------|
| 91  | WZJ1771898 | নাম : সোনালী সরেন<br>পিতার নাম: বাসুদেব সরেন<br>বাড়ির নং : নিউ<br>বয়স : 25 লিঙ্গ : মহিলা        | ফটো উপলব্ধ | 92  | WZJ1848696 | নাম : সাজিব সরেন<br>পিতার নাম: বাসুদেব সরেন<br>বাড়ির নং : নিউ<br>বয়স : 27 লিঙ্গ : পুরুষ            | ফটো উপলব্ধ | 93  | JSL2254175 | নাম : সন্তো সরেন<br>পিতার নাম: খারা সরেন<br>বাড়ির নং : n0024<br>বয়স : 46 লিঙ্গ : মহিলা         | ফটো উপলব্ধ |
| 94  | WZJ1809284 | নাম : সত্যেন্দ্রনাথ সোরন<br>পিতার নাম: ধোনা সোরন<br>বাড়ির নং : নিউ<br>বয়স : 26 লিঙ্গ : পুরুষ    | ফটো উপলব্ধ | 95  | WZJ1851112 | নাম : সজেন সোরন<br>পিতার নাম: বাসুদেব সোরন<br>বাড়ির নং : নিউ<br>বয়স : 37 লিঙ্গ : পুরুষ             | ফটো উপলব্ধ | 96  | WZJ1857242 | নাম : মনিকা সোরেন<br>পিতার নাম: বাজুন সোরেন<br>বাড়ির নং : নং035<br>বয়স : 27 লিঙ্গ : মহিলা      | ফটো উপলব্ধ |
| 97  | WZJ2215119 | নাম : বাজেন হাঁসদা<br>পিতার নাম: মঙ্গল হাঁসদা<br>বাড়ির নং : স্কু<br>বয়স : 27 লিঙ্গ : পুরুষ      | ফটো উপলব্ধ | 98  | WZJ1060904 | নাম : নাচন হাঁসদা<br>স্বামীর নাম: জেঠা টুডু<br>বাড়ির নং : n0010<br>বয়স : 61 লিঙ্গ : মহিলা          | ফটো উপলব্ধ | 99  | WZJ1771989 | নাম : সোনারম হাঁসদা<br>পিতার নাম: মাতলা হাঁসদা<br>বাড়ির নং : নিউ<br>বয়স : 27 লিঙ্গ : পুরুষ     | ফটো উপলব্ধ |
| 100 | WZJ2128122 | নাম : এলবিনা হাঁসদা<br>পিতার নাম: গৌতম হাঁসদা<br>বাড়ির নং : 295<br>বয়স : 26 লিঙ্গ : মহিলা       | ফটো উপলব্ধ | 101 | WZJ2266468 | নাম : বিজয় সোরন<br>পিতার নাম: লাতিয়ে গোরা সোরন<br>বাড়ির নং : পুখুরিয়া<br>বয়স : 23 লিঙ্গ : পুরুষ | ফটো উপলব্ধ | 102 | WZJ1780733 | নাম : প্রবীর হাঁসদা<br>পিতার নাম: বিনয় হাঁসদা<br>বাড়ির নং : নিই<br>বয়স : 25 লিঙ্গ : পুরুষ     | ফটো উপলব্ধ |
| 103 | WZJ1780725 | নাম : রঞ্জিত হেমব্রম<br>পিতার নাম: বিনয় হেমব্রম<br>বাড়ির নং : নিউ<br>বয়স : 25 লিঙ্গ : পুরুষ    | ফটো উপলব্ধ | 104 | WZJ2214989 | নাম : বৃদিরাম হেমব্রম<br>পিতার নাম: রতন হেমব্রম<br>বাড়ির নং : স্কু<br>বয়স : 23 লিঙ্গ : পুরুষ       | ফটো উপলব্ধ | 105 | WZJ2215200 | নাম : মুনি হেমব্রম<br>পিতার নাম: বিনয় হেমব্রম<br>বাড়ির নং : স্কু<br>বয়স : 24 লিঙ্গ : মহিলা    | ফটো উপলব্ধ |
| 106 | WZJ1771831 | নাম : বাবলি হেমব্রম<br>পিতার নাম: শিবান হেমব্রম<br>বাড়ির নং : নিউ<br>বয়স : 27 লিঙ্গ : মহিলা     | ফটো উপলব্ধ | 107 | WZJ2215234 | নাম : মাতলা হেমব্রম<br>পিতার নাম: বিনয় হেমব্রম<br>বাড়ির নং : স্কু<br>বয়স : 23 লিঙ্গ : পুরুষ       | ফটো উপলব্ধ | 108 | WZJ2214930 | নাম : রবিনাথ হেমব্রম<br>পিতার নাম: রতন হেমব্রম<br>বাড়ির নং : স্কু<br>বয়স : 26 লিঙ্গ : পুরুষ    | ফটো উপলব্ধ |
| 109 | WZJ1771963 | নাম : সোনালী হেমব্রম<br>স্বামীর নাম: বিশ্বনাথ সরেন<br>বাড়ির নং : নিউ<br>বয়স : 27 লিঙ্গ : মহিলা  | ফটো উপলব্ধ | 110 | WZJ1608074 | নাম : রঞ্জিত হেমব্রম<br>পিতার নাম: মঙ্গল হেমব্রম<br>বাড়ির নং : n0017<br>বয়স : 28 লিঙ্গ : পুরুষ     | ফটো উপলব্ধ | 111 | JSL1263144 | নাম : মঙ্গল হেমব্রম<br>পিতার নাম: কবীরাজ হেমব্রম<br>বাড়ির নং : n0017<br>বয়স : 59 লিঙ্গ : পুরুষ | ফটো উপলব্ধ |
| 112 | WZJ1608041 | নাম : শর্মিলা হেমব্রম<br>পিতার নাম: মঙ্গল হেমব্রম<br>বাড়ির নং : n0017<br>বয়স : 28 লিঙ্গ : মহিলা | ফটো উপলব্ধ | 113 | WZJ1165935 | নাম : রতন হেমব্রম<br>পিতার নাম: জেঠা হেমব্রম<br>বাড়ির নং : n0025<br>বয়স : 45 লিঙ্গ : পুরুষ         | ফটো উপলব্ধ | 114 | WZJ1857325 | নাম : গীতা হেমব্রম<br>পিতার নাম: শ্যামল হেমব্রম<br>বাড়ির নং : নতুন<br>বয়স : 25 লিঙ্গ : মহিলা   | ফটো উপলব্ধ |
| 115 | WZJ2407005 | নাম : লক্ষ্মীরাম সরেন<br>পিতার নাম: কিসুন সরেন<br>বাড়ির নং : এন0014<br>বয়স : 23 লিঙ্গ : পুরুষ   | ফটো উপলব্ধ | 116 | WZJ2430866 | নাম : লক্ষ্মী বেসরা<br>পিতার নাম: গোপীনাথ বেসরা<br>বাড়ির নং : পুখুরিয়া<br>বয়স : 22 লিঙ্গ : মহিলা  | ফটো উপলব্ধ |     |            |  |            |



|     |            |  |            |     |            |   |            |     |            |   |            |
|-----|------------|--|------------|-----|------------|---|------------|-----|------------|---|------------|
| 117 | JSL2254282 | নাম : সানজলা<br>স্বামীর নাম: খোকা<br>বাড়ির নং : n0044<br>বয়স : 71 লিঙ্গ : মহিলা                  | ফটো উপলব্ধ | 118 | JSL1263300 | নাম : সুরজ মদী<br>স্বামীর নাম: সোমাই<br>বাড়ির নং : n0041<br>বয়স : 71 লিঙ্গ : মহিলা                  | ফটো উপলব্ধ | 119 | WZJ1283100 | নাম : রেসকা মার্জি<br>পিতার নাম: মার্জি মার্জি<br>বাড়ির নং : n0030<br>বয়স : 33 লিঙ্গ : পুরুষ    | ফটো উপলব্ধ |
| 120 | WZJ2087062 | নাম : অলবিন সোরন<br>পিতার নাম: গৈনা সোরন<br>বাড়ির নং : ফু<br>বয়স : 24 লিঙ্গ : মহিলা              | ফটো উপলব্ধ | 121 | WZJ2085488 | নাম : সম্পা সোরন<br>পিতার নাম: গৈনা সোরন<br>বাড়ির নং : ফু<br>বয়স : 25 লিঙ্গ : মহিলা                 | ফটো উপলব্ধ | 122 | JSL1640895 | নাম : বারকী হেমব্রম<br>স্বামীর নাম: গাইনা হেমব্রম<br>বাড়ির নং : n0029<br>বয়স : 47 লিঙ্গ : মহিলা | ফটো উপলব্ধ |
| 123 | JSL1642206 | নাম : গাইনা সরেন<br>মায়ের নাম: চুরকী সরেন<br>বাড়ির নং : n0029<br>বয়স : 49 লিঙ্গ : পুরুষ         | ফটো উপলব্ধ | 124 | WZJ1283084 | নাম : রবি কিস্কু<br>পিতার নাম: খোকা কিস্কু<br>বাড়ির নং : n0044<br>বয়স : 30 লিঙ্গ : পুরুষ            | ফটো উপলব্ধ | 125 | WZJ1165943 | নাম : সবিতা কিস্কু<br>পিতার নাম: খোকা কিস্কু<br>বাড়ির নং : n0044<br>বয়স : 34 লিঙ্গ : মহিলা      | ফটো উপলব্ধ |
| 126 | WZJ1283076 | নাম : দীনেশ কিস্কু<br>পিতার নাম: সরকার কিস্কু<br>বাড়ির নং : n0040<br>বয়স : 31 লিঙ্গ : পুরুষ      | ফটো উপলব্ধ | 127 | JSL2254266 | নাম : সানজলা কিস্কু<br>পিতার নাম: চরকা কিস্কু<br>বাড়ির নং : n0045<br>বয়স : 52 লিঙ্গ : পুরুষ         | ফটো উপলব্ধ | 128 | WZJ0755918 | নাম : মারাংমাই হ্রেমম<br>স্বামীর নাম: সানজলা কিস্কু<br>বাড়ির নং : 47<br>বয়স : 47 লিঙ্গ : মহিলা  | ফটো উপলব্ধ |
| 129 | JSL1642032 | নাম : শান্তি সরেন<br>স্বামীর নাম: সরকার সরেন<br>বাড়ির নং : n0040<br>বয়স : 50 লিঙ্গ : মহিলা       | ফটো উপলব্ধ | 130 | JSL1263185 | নাম : সরকার কিস্কু<br>পিতার নাম: চুরকা কিস্কু<br>বাড়ির নং : n0040<br>বয়স : 54 লিঙ্গ : পুরুষ         | ফটো উপলব্ধ | 131 | JSL1640762 | নাম : চুরু বেসরা<br>পিতার নাম: খারা বেসরা<br>বাড়ির নং : n0039<br>বয়স : 56 লিঙ্গ : পুরুষ         | ফটো উপলব্ধ |
| 132 | WZJ2086429 | নাম : বাসন্তি কিস্কু<br>পিতার নাম: খোকা কিস্কু<br>বাড়ির নং : ফু<br>বয়স : 24 লিঙ্গ : মহিলা        | ফটো উপলব্ধ | 133 | WZJ2128213 | নাম : লতিকা চৌধুরী<br>স্বামীর নাম: শংকর চৌধুরী<br>বাড়ির নং : এন 028<br>বয়স : 23 লিঙ্গ : মহিলা       | ফটো উপলব্ধ | 134 | WZJ2086338 | নাম : রাজু চৌধুরী<br>পিতার নাম: সুরেশ চৌধুরী<br>বাড়ির নং : ফু<br>বয়স : 26 লিঙ্গ : পুরুষ         | ফটো উপলব্ধ |
| 135 | WZJ1608017 | নাম : পিংখি চৌধুরী<br>স্বামীর নাম: ফেকন চৌধুরী<br>বাড়ির নং : n0342<br>বয়স : 33 লিঙ্গ : মহিলা     | ফটো উপলব্ধ | 136 | JSL1508233 | নাম : সুমারিয়া চৌধুরী<br>স্বামীর নাম: নারায়ন চৌধুরী<br>বাড়ির নং : n0058<br>বয়স : 51 লিঙ্গ : মহিলা | ফটো উপলব্ধ | 137 | JSL1507870 | নাম : নারায়ন চৌধুরী<br>পিতার নাম: শনিচর চৌধুরী<br>বাড়ির নং : n0058<br>বয়স : 57 লিঙ্গ : পুরুষ   | ফটো উপলব্ধ |
| 138 | JSL2687689 | নাম : নিতাই চৌধুরী<br>পিতার নাম: ভগনাথ চৌধুরী<br>বাড়ির নং : n0050<br>বয়স : 53 লিঙ্গ : পুরুষ      | ফটো উপলব্ধ | 139 | WZJ2086726 | নাম : মিথুন চৌধুরী<br>পিতার নাম: বাস্তু চৌধুরী<br>বাড়ির নং : ফু<br>বয়স : 24 লিঙ্গ : পুরুষ           | ফটো উপলব্ধ | 140 | WZJ1608207 | নাম : গোবিন্দ চৌধুরী<br>পিতার নাম: ভোগনাথ চৌধুরী<br>বাড়ির নং : n0061<br>বয়স : 35 লিঙ্গ : পুরুষ  | ফটো উপলব্ধ |
| 141 | WZJ1608173 | নাম : কুসুমি চৌধুরী<br>স্বামীর নাম: গোবিন্দ চৌধুরী<br>বাড়ির নং : n0061<br>বয়স : 34 লিঙ্গ : মহিলা | ফটো উপলব্ধ | 142 | WZJ1499250 | নাম : ফেকন চৌধুরী<br>পিতার নাম: রামচরন চৌধুরী<br>বাড়ির নং : n0342<br>বয়স : 34 লিঙ্গ : পুরুষ         | ফটো উপলব্ধ | 143 | JSL3249661 | নাম : কবিতা চৌধুরী<br>স্বামীর নাম: দিলীপ চৌধুরী<br>বাড়ির নং : n0061<br>বয়স : 44 লিঙ্গ : মহিলা   | ফটো উপলব্ধ |
| 144 | JSL2254415 | নাম : ফুলমলী চৌধুরী<br>স্বামীর নাম: সুকুমার চৌধুরী<br>বাড়ির নং : n0061<br>বয়স : 44 লিঙ্গ : মহিলা | ফটো উপলব্ধ | 145 | JSL1508845 | নাম : গীতা চৌধুরী<br>স্বামীর নাম: ব্যাকসু চৌধুরী<br>বাড়ির নং : n0060<br>বয়স : 53 লিঙ্গ : মহিলা      | ফটো উপলব্ধ | 146 | JSL2687713 | নাম : সুরেশ চৌধুরী<br>পিতার নাম: লক্ষন চৌধুরী<br>বাড়ির নং : n0049<br>বয়স : 49 লিঙ্গ : পুরুষ     | ফটো উপলব্ধ |



|  |                          |   |                          |  |                          |
|--|--------------------------|---|--------------------------|--|--------------------------|
| 147<br>নাম : কুন্তী চৌধুরী<br>পিতার নাম: বুনীলাল চৌধুরী<br>বাড়ির নং : n0048<br>বয়স : 54 লিঙ্গ : মহিলা          | WZJ1060946<br>ফটো উপলব্ধ | 148<br>নাম : মুনি চৌধুরী<br>মায়ের নাম: সঞ্জেনীয়া চৌধুরী<br>বাড়ির নং : n0061<br>বয়স : 35 লিঙ্গ : মহিলা | WZJ0833475<br>ফটো উপলব্ধ | 149<br>নাম : পৌতম চৌধুরী<br>পিতার নাম: নারায়ন চৌধুরী<br>বাড়ির নং : n0058<br>বয়স : 32 লিঙ্গ : পুরুষ          | WZJ1608157<br>ফটো উপলব্ধ |
| 150<br>নাম : প্রতিমা চৌধুরী<br>পিতার নাম: দিলীপ চৌধুরী<br>বাড়ির নং : এন0061<br>বয়স : 25 লিঙ্গ : মহিলা          | WZJ1783760<br>ফটো উপলব্ধ | 151<br>নাম : দুলাল চৌধুরী<br>পিতার নাম: কিরুলাল চৌধুরী<br>বাড়ির নং : n0054<br>বয়স : 57 লিঙ্গ : পুরুষ    | JSL2687663<br>ফটো উপলব্ধ | 152<br>নাম : লীলাবতী চৌধুরী<br>স্বামীর নাম: নিতাই চৌধুরী<br>বাড়ির নং : n0050<br>বয়স : 50 লিঙ্গ : মহিলা       | JSL2254373<br>ফটো উপলব্ধ |
| 153<br>নাম : রিদয় চৌধুরী<br>পিতার নাম: বুনী লাল চৌধুরী<br>বাড়ির নং : n0048<br>বয়স : 40 লিঙ্গ : পুরুষ          | WZJ0101246<br>ফটো উপলব্ধ | 154<br>নাম : খুদিরাম চৌধুরী<br>পিতার নাম: বুনী লাল চৌধুরী<br>বাড়ির নং : n0048<br>বয়স : 42 লিঙ্গ : পুরুষ | WZJ0101253<br>ফটো উপলব্ধ | 155<br>নাম : সান্তোকিয়া চৌধুরী<br>স্বামীর নাম: বুনীলাল চৌধুরী<br>বাড়ির নং : n0048<br>বয়স : 69 লিঙ্গ : মহিলা | JSL2254381<br>ফটো উপলব্ধ |
| 156<br>নাম : দিলীপ চৌধুরী<br>পিতার নাম: ভক্তনাথ চৌধুরী<br>বাড়ির নং : n0061<br>বয়স : 47 লিঙ্গ : পুরুষ           | JSL2687705<br>ফটো উপলব্ধ | 157<br>নাম : বাবলু চৌধুরী<br>পিতার নাম: বাকসু চৌধুরী<br>বাড়ির নং : n0060<br>বয়স : 31 লিঙ্গ : পুরুষ      | WZJ1408244<br>ফটো উপলব্ধ | 158<br>নাম : ফুলকলি চৌধুরী<br>স্বামীর নাম: দুলাল চৌধুরী<br>বাড়ির নং : n0054<br>বয়স : 53 লিঙ্গ : মহিলা        | JSL2687671<br>ফটো উপলব্ধ |
| 159<br>নাম : তেত্রী চৌধুরী<br>স্বামীর নাম: খুদিরাম চৌধুরী চৌধুরী<br>বাড়ির নং : n0048<br>বয়স : 33 লিঙ্গ : মহিলা | WZJ1608025<br>ফটো উপলব্ধ | 160<br>নাম : শংকর চৌধুরী<br>মায়ের নাম: কুন্তী চৌধুরী<br>বাড়ির নং : N-257<br>বয়স : 24 লিঙ্গ : পুরুষ     | WZJ2086213<br>ফটো উপলব্ধ | 161<br>নাম : সাজেনীয়া চৌধুরী<br>স্বামীর নাম: ভক্তনাথ চৌধুরী<br>বাড়ির নং : n0061<br>বয়স : 31 লিঙ্গ : মহিলা   | WZJ0101238<br>ফটো উপলব্ধ |
| 162<br>নাম : রাজেশ চৌধুরী<br>পিতার নাম: বুনীলাল চৌধুরী<br>বাড়ির নং : স্ক<br>বয়স : 33 লিঙ্গ : পুরুষ             | WZJ2086494<br>ফটো উপলব্ধ | 163<br>নাম : সুবীর চৌধুরী<br>পিতার নাম: বুনীলাল চৌধুরী<br>বাড়ির নং : স্ক<br>বয়স : 35 লিঙ্গ : পুরুষ      | WZJ2086700<br>ফটো উপলব্ধ | 164<br>নাম : সুকুমার চৌধুরী<br>পিতার নাম: ভক্তনাথ চৌধুরী<br>বাড়ির নং : n0061<br>বয়স : 47 লিঙ্গ : পুরুষ       | JSL2254407<br>ফটো উপলব্ধ |
| 165<br>নাম : বাকসু চৌধুরী<br>পিতার নাম: বুরি চৌধুরী<br>বাড়ির নং : n0060<br>বয়স : 60 লিঙ্গ : পুরুষ              | JSL1644285<br>ফটো উপলব্ধ | 166<br>নাম : দিপালী চৌধুরী<br>স্বামীর নাম: বাবলু চৌধুরী<br>বাড়ির নং : n0060<br>বয়স : 28 লিঙ্গ : মহিলা   | WZJ1608181<br>ফটো উপলব্ধ | 167<br>নাম : উত্তম চৌধুরী<br>পিতার নাম: নারায়ন চৌধুরী<br>বাড়ির নং : n0058<br>বয়স : 28 লিঙ্গ : পুরুষ         | WZJ1499292<br>ফটো উপলব্ধ |
| 168<br>নাম : রানি চৌধুরী<br>স্বামীর নাম: মোহন মন্ডল<br>বাড়ির নং : স্ক<br>বয়স : 24 লিঙ্গ : মহিলা                | WZJ2086312<br>ফটো উপলব্ধ | 169<br>নাম : রমিতা মন্দি<br>স্বামীর নাম: রাজেন টুডু<br>বাড়ির নং : স্ক<br>বয়স : 37 লিঙ্গ : মহিলা         | NLW0988055<br>ফটো উপলব্ধ | 170<br>নাম : তালাময় টুডু<br>পিতার নাম: বাডু টুডু<br>বাড়ির নং : n0047<br>বয়স : 43 লিঙ্গ : মহিলা              | JSL1262179<br>ফটো উপলব্ধ |
| 171<br>নাম : সুনীল টুডু<br>পিতার নাম: কানগই টুডু<br>বাড়ির নং : n0031<br>বয়স : 42 লিঙ্গ : পুরুষ                 | JSL1716190<br>ফটো উপলব্ধ | 172<br>নাম : রাজেন টুডু<br>পিতার নাম: বাডু টুডু<br>বাড়ির নং : n0047<br>বয়স : 39 লিঙ্গ : পুরুষ           | JSL2912723<br>ফটো উপলব্ধ | 173<br>নাম : দিলিপ টুডু<br>পিতার নাম: সুনীল টুডু<br>বাড়ির নং : নিই হাউস নং<br>বয়স : 28 লিঙ্গ : পুরুষ         | WZJ2306678<br>ফটো উপলব্ধ |
| 174<br>নাম : শিব বেসরা<br>পিতার নাম: বধু বেসরা<br>বাড়ির নং : N0024<br>বয়স : 28 লিঙ্গ : পুরুষ                   | WZJ1718592<br>ফটো উপলব্ধ | 175<br>নাম : ফতুল মণ্ডল<br>পিতার নাম: নরেশ মণ্ডল<br>বাড়ির নং : n0056<br>বয়স : 59 লিঙ্গ : পুরুষ          | JSL1262880<br>ফটো উপলব্ধ | 176<br>নাম : শুনীরাম মুর্মু<br>পিতার নাম: কারন মুর্মু<br>বাড়ির নং : n0056<br>বয়স : 35 লিঙ্গ : পুরুষ          | WZJ1283134<br>ফটো উপলব্ধ |

|  |                          |  |                          |   |                          |
|--|--------------------------|--|--------------------------|---|--------------------------|
| 177<br>নাম : খাপরো মার্ভি<br>পিতার নাম: রুবিন মার্ভি<br>বাড়ির নং : n0033<br>বয়স : 34 লিঙ্গ : মহিলা     | WZJ1499268<br>ফটো উপলব্ধ | 178<br>নাম : সাজলি সরেন<br>স্বামীর নাম: সুনীল মার্ভি<br>বাড়ির নং : n0343<br>বয়স : 43 লিঙ্গ : মহিলা   | JSL3249679<br>ফটো উপলব্ধ | 179<br>নাম : বুদাই মার্ভি<br>মায়ের নাম: সুরজ মার্ভি<br>বাড়ির নং : n0338<br>বয়স : 40 লিঙ্গ : পুরুষ  | WZJ1283118<br>ফটো উপলব্ধ |
| 180<br>নাম : লক্ষীরাম মার্ভি<br>পিতার নাম: রেসকা মার্ভি<br>বাড়ির নং : n0347<br>বয়স : 31 লিঙ্গ : মহিলা  | WZJ1499276<br>ফটো উপলব্ধ | 181<br>নাম : সৃজন মার্ভি<br>পিতার নাম: রুবিন মার্ভি<br>বাড়ির নং : n0033<br>বয়স : 38 লিঙ্গ : পুরুষ    | WZJ1283092<br>ফটো উপলব্ধ | 182<br>নাম : রুবিন মার্ভি<br>পিতার নাম: মাঝি মার্ভি<br>বাড়ির নং : n0033<br>বয়স : 69 লিঙ্গ : পুরুষ   | JSL2687739<br>ফটো উপলব্ধ |
| 183<br>নাম : মেলাণী বাস্ক<br>স্বামীর নাম: লক্ষীরাম মার্ভি<br>বাড়ির নং : -<br>বয়স : 28 লিঙ্গ : মহিলা    | WZJ2247120<br>ফটো উপলব্ধ | 184<br>নাম : মালতী মূর্মু<br>স্বামীর নাম: বুদাই মার্ভি<br>বাড়ির নং : n0338<br>বয়স : 31 লিঙ্গ : মহিলা | WZJ1408228<br>ফটো উপলব্ধ | 185<br>নাম : ফুলমনি হেমরম<br>স্বামীর নাম: সৃজন মার্ভি<br>বাড়ির নং : n0033<br>বয়স : 33 লিঙ্গ : মহিলা | WZJ1499284<br>ফটো উপলব্ধ |
| 186<br>নাম : দেওয়ান মার্ভি<br>পিতার নাম: কবিরাজ মার্ভি<br>বাড়ির নং : এন0089<br>বয়স : 26 লিঙ্গ : পুরুষ | WZJ1783711<br>ফটো উপলব্ধ | 187<br>নাম : শ্যামল মার্ভি<br>পিতার নাম: কবিরাজ মার্ভি<br>বাড়ির নং : 78<br>বয়স : 24 লিঙ্গ : পুরুষ    | WZJ2256691<br>ফটো উপলব্ধ | 188<br>নাম : মতি হেমরম<br>স্বামীর নাম: রুবিন মার্ভি<br>বাড়ির নং : n0033<br>বয়স : 66 লিঙ্গ : মহিলা   | JSL1642065<br>ফটো উপলব্ধ |
| 189<br>নাম : মন্টু হাঁসদা<br>পিতার নাম: সঁঝলা হাঁসদা<br>বাড়ির নং : n0043<br>বয়স : 37 লিঙ্গ : পুরুষ     | WZJ1283126<br>ফটো উপলব্ধ | 190<br>নাম : মৌমিতা সরেন<br>পিতার নাম: বাজুন সরেন<br>বাড়ির নং : n0035<br>বয়স : 29 লিঙ্গ : মহিলা      | WZJ1499235<br>ফটো উপলব্ধ | 191<br>নাম : চেনা সরেন<br>পিতার নাম: ঠেংকা সরেন<br>বাড়ির নং : n0036<br>বয়স : 59 লিঙ্গ : পুরুষ       | JSL1263615<br>ফটো উপলব্ধ |
| 192<br>নাম : সালমা কিঙ্ক<br>স্বামীর নাম: বুদাই সরেন<br>বাড়ির নং : n0043<br>বয়স : 55 লিঙ্গ : মহিলা      | JSL1264175<br>ফটো উপলব্ধ | 193<br>নাম : পরিমল সরেন<br>পিতার নাম: চেনা সরেন<br>বাড়ির নং : কালিবোপা<br>বয়স : 22 লিঙ্গ : পুরুষ     | WZJ2266542<br>ফটো উপলব্ধ | 194<br>নাম : পরিমিতা সরেন<br>পিতার নাম: বাজুন সরেন<br>বাড়ির নং : কালিবোপা<br>বয়স : 23 লিঙ্গ : মহিলা | WZJ2266450<br>ফটো উপলব্ধ |
| Q 195<br>নাম : গণেশ মূর্মু<br>অন্যান্য: সোনকা সরেন<br>বাড়ির নং : ফু<br>বয়স : 45 লিঙ্গ : পুরুষ          | WZJ2086163<br>ফটো উপলব্ধ | 196<br>নাম : বুদাই সরেন<br>পিতার নাম: হোপনা সরেন<br>বাড়ির নং : n0043<br>বয়স : 56 লিঙ্গ : পুরুষ       | JSL1264258<br>ফটো উপলব্ধ | 197<br>নাম : বিনয় সরেন<br>পিতার নাম: বাবুল সরেন<br>বাড়ির নং : n0004<br>বয়স : 31 লিঙ্গ : পুরুষ      | WZJ1283019<br>ফটো উপলব্ধ |
| 198<br>নাম : বুদিন সরেন<br>স্বামীর নাম: ছবিল টুডু<br>বাড়ির নং : n0035<br>বয়স : 38 লিঙ্গ : মহিলা        | WZJ1408236<br>ফটো উপলব্ধ | 199<br>নাম : সুনাস সরেন<br>পিতার নাম: চেনা সরেন<br>বাড়ির নং : n0036<br>বয়স : 28 লিঙ্গ : পুরুষ        | WZJ1499243<br>ফটো উপলব্ধ | 200<br>নাম : সনোকা সরেন<br>পিতার নাম: বাজেন সরেন<br>বাড়ির নং : n0035<br>বয়স : 34 লিঙ্গ : মহিলা      | WZJ1060961<br>ফটো উপলব্ধ |
| 201<br>নাম : চুপনি<br>স্বামীর নাম: চেনা<br>বাড়ির নং : n0036<br>বয়স : 53 লিঙ্গ : মহিলা                  | JSL1643683<br>ফটো উপলব্ধ | 202<br>নাম : হোপনমাই<br>স্বামীর নাম: বাজেন<br>বাড়ির নং : n0035<br>বয়স : 64 লিঙ্গ : মহিলা             | JSL1262641<br>ফটো উপলব্ধ | 203<br>নাম : নগেন হাঁসদা<br>পিতার নাম: বনা হাঁসদা<br>বাড়ির নং : n0082<br>বয়স : 68 লিঙ্গ : পুরুষ     | WZJ1060920<br>ফটো উপলব্ধ |
| 204<br>নাম : সুরজ মার্ভি<br>মায়ের নাম: বুদিন মার্ভি<br>বাড়ির নং : n0032<br>বয়স : 34 লিঙ্গ : মহিলা     | WZJ1060938<br>ফটো উপলব্ধ | 205<br>নাম : জেঠা মার্ভি<br>পিতার নাম: চুন মার্ভি<br>বাড়ির নং : n0032<br>বয়স : 28 লিঙ্গ : পুরুষ      | WZJ1718329<br>ফটো উপলব্ধ | 206<br>নাম : বাহা মার্ভি<br>পিতার নাম: চুন মার্ভি<br>বাড়ির নং : n0032<br>বয়স : 32 লিঙ্গ : মহিলা     | WZJ1060912<br>ফটো উপলব্ধ |



|   |                          |   |                          |   |                          |
|---|--------------------------|---|--------------------------|---|--------------------------|
| 207<br>নাম : বৃন্দিন হাঁসদা<br>স্বামীর নাম: চুনু মার্ভি<br>বাড়ির নং : n0032<br>বয়স : 63 লিঙ্গ : মহিলা | JSL3249687<br>ফটো উপলব্ধ | 208<br>নাম : ডেমই<br>স্বামীর নাম: মাতলা<br>বাড়ির নং : n0032<br>বয়স : 51 লিঙ্গ : মহিলা                 | JSL2254506<br>ফটো উপলব্ধ | 209<br>নাম : মীর্কু হেমরম<br>স্বামীর নাম: সোনারাম হাঁসদা<br>বাড়ির নং : ফু<br>বয়স : 24 লিঙ্গ : মহিলা | WZJ2343564<br>ফটো উপলব্ধ |
| 210<br>নাম : মাজলা হাঁসদা<br>পিতার নাম: ধনা হাঁসদা<br>বাড়ির নং : n0038<br>বয়স : 61 লিঙ্গ : পুরুষ      | JSL1505106<br>ফটো উপলব্ধ | 211<br>নাম : পার্বতী হংসদা<br>মায়ের নাম: ঠকরান হেমব্রম<br>বাড়ির নং : ফু<br>বয়স : 24 লিঙ্গ : মহিলা    | WZJ2087013<br>ফটো উপলব্ধ | 212<br>নাম : লক্ষীরাম হেমরম<br>পিতার নাম: লক্ষন হেমরম<br>বাড়ির নং : n0037<br>বয়স : 71 লিঙ্গ : পুরুষ | JSL1643303<br>ফটো উপলব্ধ |
| 213<br>নাম : ফুলমনি হোমরম<br>স্বামীর নাম: রাগদা মুর্মু<br>বাড়ির নং : n0055<br>বয়স : 61 লিঙ্গ : মহিলা  | JSL1262781<br>ফটো উপলব্ধ | 214<br>নাম : সোনা মনি মুর্মু<br>পিতার নাম: রাগদা মুর্মু<br>বাড়ির নং : n0055<br>বয়স : 33 লিঙ্গ : মহিলা | WZJ0964171<br>ফটো উপলব্ধ | 215<br>নাম : ললিকা সরেন<br>মায়ের নাম: বাজুন সরেন<br>বাড়ির নং : কাজলীঝোপা<br>বয়স : 22 লিঙ্গ : মহিলা | WZJ2405777<br>ফটো উপলব্ধ |
| 216<br>নাম : সলেকা টুডু<br>স্বামীর নাম: সুনী সরেন<br>বাড়ির নং : এন0036<br>বয়স : 25 লিঙ্গ : মহিলা      | WZJ2406973<br>ফটো উপলব্ধ | 217<br>নাম : সুখী সরেন<br>পিতার নাম: চেনা সরেন<br>বাড়ির নং : এন0036<br>বয়স : 25 লিঙ্গ : মহিলা         | WZJ2410264<br>ফটো উপলব্ধ | 218<br>নাম : শিবলাল বেসরা<br>পিতার নাম: সকল বেসরা<br>বাড়ির নং : এন0113<br>বয়স : 26 লিঙ্গ : পুরুষ    | WZJ2430833<br>ফটো উপলব্ধ |



|     |            |   |            |     |            |   |            |     |            |  |            |
|-----|------------|---|------------|-----|------------|---|------------|-----|------------|--|------------|
| 219 | JSL1508282 | নাম : চুরকি হাসদা<br>পিতার নাম: শিবু মুর্মু<br>বাড়ির নং : n0077<br>বয়স : 50 লিঙ্গ : মহিলা       | ফটো উপলব্ধ | 220 | JSL1507748 | নাম : তালামই হেমব্রম<br>পিতার নাম: সুফল<br>বাড়ির নং : n0076<br>বয়স : 50 লিঙ্গ : মহিলা           | ফটো উপলব্ধ | 221 | JSL1264035 | নাম : বলরাম মার্ভি<br>পিতার নাম: জাঠল<br>বাড়ির নং : n0064<br>বয়স : 48 লিঙ্গ : পুরুষ              | ফটো উপলব্ধ |
| 222 | WZJ1499318 | নাম : সুরুচ হাঁসদা<br>স্বামীর নাম: কাচন মার্ভি<br>বাড়ির নং : n0074<br>বয়স : 37 লিঙ্গ : মহিলা    | ফটো উপলব্ধ | 223 | WZJ0101279 | নাম : তালা মার্ভি<br>পিতার নাম: বুদাই মার্ভি<br>বাড়ির নং : n0074<br>বয়স : 52 লিঙ্গ : পুরুষ      | ফটো উপলব্ধ | 224 | WZJ1784164 | নাম : লতিকা মোহলী<br>পিতার নাম: আকাল মোহলী<br>বাড়ির নং : এন0083<br>বয়স : 27 লিঙ্গ : মহিলা        | ফটো উপলব্ধ |
| 225 | WZJ2128288 | নাম : সমিতা মার্ভি<br>পিতার নাম: সুফল মার্ভি<br>বাড়ির নং : এন0077<br>বয়স : 25 লিঙ্গ : মহিলা     | ফটো উপলব্ধ | 226 | JSL2256188 | নাম : রিসি কিস্কু<br>স্বামীর নাম: বলরাম মার্ভি<br>বাড়ির নং : n0064<br>বয়স : 45 লিঙ্গ : মহিলা    | ফটো উপলব্ধ | 227 | WZJ2343119 | নাম : সনমনি মার্ভি<br>পিতার নাম: বলরাম মার্ভি<br>বাড়ির নং : হু<br>বয়স : 22 লিঙ্গ : মহিলা         | ফটো উপলব্ধ |
| 228 | WZJ2342814 | নাম : চিরঞ্জিত মার্ভি<br>পিতার নাম: বলরাম মার্ভি<br>বাড়ির নং : হু<br>বয়স : 20 লিঙ্গ : পুরুষ     | ফটো উপলব্ধ | 229 | JSL1507813 | নাম : শিবু মুরমু<br>পিতার নাম: রামধু মুরমু<br>বাড়ির নং : n0077<br>বয়স : 52 লিঙ্গ : পুরুষ        | ফটো উপলব্ধ | 230 | WZJ1408293 | নাম : ছবি টুডু<br>স্বামীর নাম: কারান হেমব্রম<br>বাড়ির নং : n0069<br>বয়স : 30 লিঙ্গ : মহিলা       | ফটো উপলব্ধ |
| 231 | JSL1263680 | নাম : কারান হেমব্রম<br>পিতার নাম: লরথু<br>বাড়ির নং : n0069<br>বয়স : 53 লিঙ্গ : পুরুষ            | ফটো উপলব্ধ | 232 | JSL3249695 | নাম : কাচন মার্ভি<br>পিতার নাম: বুদাই মার্ভি<br>বাড়ির নং : n0074<br>বয়স : 40 লিঙ্গ : পুরুষ      | ফটো উপলব্ধ | 233 | JSL1508860 | নাম : সুনিরাম মার্ভি<br>পিতার নাম: বুদাই মার্ভি<br>বাড়ির নং : n0074<br>বয়স : 57 লিঙ্গ : পুরুষ    | ফটো উপলব্ধ |
| 234 | JSL2256238 | নাম : সুধী সরেন<br>স্বামীর নাম: সনিরাম মার্ভি<br>বাড়ির নং : n0074<br>বয়স : 46 লিঙ্গ : মহিলা     | ফটো উপলব্ধ | 235 | WZJ2086825 | নাম : শিল্পী চৌধুরী<br>মায়ের নাম: রাজু চৌধুরী<br>বাড়ির নং : হু<br>বয়স : 28 লিঙ্গ : মহিলা       | ফটো উপলব্ধ | 236 | WZJ1499342 | নাম : দেবতা টুডু<br>পিতার নাম: লমধর টুডু<br>বাড়ির নং : n0086<br>বয়স : 31 লিঙ্গ : পুরুষ           | ফটো উপলব্ধ |
| 237 | WZJ1165968 | নাম : লক্ষী হাঁসদা<br>স্বামীর নাম: সোনোরাম মুর্মু<br>বাড়ির নং : n0088<br>বয়স : 34 লিঙ্গ : মহিলা | ফটো উপলব্ধ | 238 | JSL2254720 | নাম : ঠামপার টুডু<br>পিতার নাম: খারা টুডু<br>বাড়ির নং : n0087<br>বয়স : 45 লিঙ্গ : পুরুষ         | ফটো উপলব্ধ | 239 | JSL1508456 | নাম : লমধর টুডু<br>পিতার নাম: খারা টুডু<br>বাড়ির নং : n0086<br>বয়স : 63 লিঙ্গ : পুরুষ            | ফটো উপলব্ধ |
| 240 | WZJ1060987 | নাম : তালা সরেন<br>স্বামীর নাম: তামপাড় টুডু<br>বাড়ির নং : n0087<br>বয়স : 39 লিঙ্গ : মহিলা      | ফটো উপলব্ধ | 241 | WZJ2343390 | নাম : সঞ্চলা টুডু<br>পিতার নাম: থামপুর টুডু<br>বাড়ির নং : হু<br>বয়স : 21 লিঙ্গ : মহিলা          | ফটো উপলব্ধ | 242 | JSL2254704 | নাম : সোনোরাম মুরমু<br>পিতার নাম: বুদরাই মুরমু<br>বাড়ির নং : n0088<br>বয়স : 48 লিঙ্গ : পুরুষ     | ফটো উপলব্ধ |
| 243 | JSL1507805 | নাম : বাসন্তি হাঁসদা<br>স্বামীর নাম: লমধর টুডু<br>বাড়ির নং : n0086<br>বয়স : 54 লিঙ্গ : মহিলা    | ফটো উপলব্ধ | 244 | JSL1507052 | নাম : সুমি টুডু<br>স্বামীর নাম: বুধরাই মুর্মু<br>বাড়ির নং : n0088<br>বয়স : 60 লিঙ্গ : মহিলা     | ফটো উপলব্ধ | 245 | WZJ2086411 | নাম : চৈতন পাহাড়িয়া<br>পিতার নাম: গুইয়া পাহাড়িয়া<br>বাড়ির নং : হু<br>বয়স : 27 লিঙ্গ : পুরুষ | ফটো উপলব্ধ |
| 246 | JSL1508902 | নাম : নিতা কিস্কু<br>স্বামীর নাম: সুরাই বেসরা<br>বাড়ির নং : n0071<br>বয়স : 52 লিঙ্গ : মহিলা     | ফটো উপলব্ধ | 247 | WZJ1499409 | নাম : হোপনি মুর্মু<br>স্বামীর নাম: লক্ষীরাম বেসরা<br>বাড়ির নং : n0071<br>বয়স : 34 লিঙ্গ : মহিলা | ফটো উপলব্ধ | 248 | JSL2687879 | নাম : বাসুদেব বেসরা<br>পিতার নাম: পাগলা বেসরা<br>বাড়ির নং : হু<br>বয়স : 46 লিঙ্গ : পুরুষ         | ফটো উপলব্ধ |

|   |                          |  |                          |   |                          |
|---|--------------------------|--|--------------------------|---|--------------------------|
| 249<br>নাম : ফিলিপ বেসরা<br>পিতার নাম: সুরাই বেসরা<br>বাড়ির নং : n0071<br>বয়স : 33 লিঙ্গ : পুরুষ        | WZJ1408277<br>ফটো উপলব্ধ | 250<br>নাম : সোনামুখী সরেন<br>স্বামীর নাম: বাসুদেব বেসরা<br>বাড়ির নং : n0071<br>বয়স : 43 লিঙ্গ : মহিলা | JSL2256220<br>ফটো উপলব্ধ | 251<br>নাম : লক্ষ্মীরাম বেসরা<br>পিতার নাম: পাগলা বেসরা<br>বাড়ির নং : n0071<br>বয়স : 43 লিঙ্গ : পুরুষ       | JSL2687887<br>ফটো উপলব্ধ |
| 252<br>নাম : অলকা মহলি<br>স্বামীর নাম: সামারু মোহালী মহলি<br>বাড়ির নং : n0080<br>বয়স : 37 লিঙ্গ : মহিলা | WZJ0755967<br>ফটো উপলব্ধ | 253<br>নাম : সামারু মহলী<br>পিতার নাম: মঙ্গল মহলী<br>বাড়ির নং : n0080<br>বয়স : 41 লিঙ্গ : পুরুষ        | JSL3249703<br>ফটো উপলব্ধ | 254<br>নাম : লক্ষ্মী রাম মোহালী মহলি<br>পিতার নাম: পারনা মহলি<br>বাড়ির নং : n0080<br>বয়স : 67 লিঙ্গ : পুরুষ | JSL1262336<br>ফটো উপলব্ধ |
| 255<br>নাম : ফুদগি<br>স্বামীর নাম: গনেশ<br>বাড়ির নং : n0079<br>বয়স : 53 লিঙ্গ : মহিলা                   | JSL1262716<br>ফটো উপলব্ধ | 256<br>নাম : মহাবীর মহলি<br>পিতার নাম: কানাই মহলি<br>বাড়ির নং : n0078<br>বয়স : 59 লিঙ্গ : পুরুষ        | JSL1639756<br>ফটো উপলব্ধ | 257<br>নাম : অশোক মোহলী<br>পিতার নাম: মহাবীর মোহলী<br>বাড়ির নং : না<br>বয়স : 25 লিঙ্গ : পুরুষ               | WZJ2214591<br>ফটো উপলব্ধ |
| 258<br>নাম : মিলন মোহলী<br>পিতার নাম: মহাবীর মোহলী<br>বাড়ির নং : না<br>বয়স : 25 লিঙ্গ : পুরুষ           | WZJ2214617<br>ফটো উপলব্ধ | 259<br>নাম : তপন মহলী<br>পিতার নাম: লক্ষীরাম মহলি<br>বাড়ির নং : n0080<br>বয়স : 36 লিঙ্গ : পুরুষ        | WZJ0755959<br>ফটো উপলব্ধ | 260<br>নাম : নিতাই মহলি<br>পিতার নাম: সুবল মহলি<br>বাড়ির নং : n0082<br>বয়স : 37 লিঙ্গ : পুরুষ               | WZJ0755934<br>ফটো উপলব্ধ |
| 261<br>নাম : সুকুরমনি<br>স্বামীর নাম: সুবল<br>বাড়ির নং : n0082<br>বয়স : 57 লিঙ্গ : মহিলা                | JSL1506666<br>ফটো উপলব্ধ | 262<br>নাম : স্বপন মহলী<br>পিতার নাম: লক্ষীরাম মহলী<br>বাড়ির নং : n0080<br>বয়স : 36 লিঙ্গ : পুরুষ      | WZJ1283142<br>ফটো উপলব্ধ | 263<br>নাম : লক্ষ্মী মুর্মু<br>স্বামীর নাম: তপন মহলি<br>বাড়ির নং : n0080<br>বয়স : 30 লিঙ্গ : মহিলা          | WZJ1499383<br>ফটো উপলব্ধ |
| 264<br>নাম : গনেশ মহলি<br>পিতার নাম: জানকী মহলি<br>বাড়ির নং : n0079<br>বয়স : 66 লিঙ্গ : পুরুষ           | JSL1262682<br>ফটো উপলব্ধ | 265<br>নাম : কামিনী মহলী<br>স্বামীর নাম: মহাবীর মহলী<br>বাড়ির নং : n0078<br>বয়স : 53 লিঙ্গ : মহিলা     | JSL1262864<br>ফটো উপলব্ধ | 266<br>নাম : রাধেলা মোহলি<br>স্বামীর নাম: নিতাই মোহলি<br>বাড়ির নং : n0082<br>বয়স : 41 লিঙ্গ : মহিলা         | WZJ1408251<br>ফটো উপলব্ধ |
| 267<br>নাম : শ্যামলি সরেন<br>স্বামীর নাম: স্বপন মহলী<br>বাড়ির নং : n0080<br>বয়স : 28 লিঙ্গ : মহিলা      | WZJ1608231<br>ফটো উপলব্ধ | 268<br>নাম : সরেন মহলী<br>স্বামীর নাম: পদমনি মহলী<br>বাড়ির নং : n0075<br>বয়স : 47 লিঙ্গ : পুরুষ        | JSL2689289<br>ফটো উপলব্ধ | 269<br>নাম : মনোতি মহলি<br>স্বামীর নাম: সরেন মহলি<br>বাড়ির নং : 0075<br>বয়স : 43 লিঙ্গ : মহিলা              | WZJ1718642<br>ফটো উপলব্ধ |
| 270<br>নাম : টিকা মার্ভি<br>পিতার নাম: জটিল মার্ভি<br>বাড়ির নং : n0065<br>বয়স : 39 লিঙ্গ : পুরুষ        | WZJ0755942<br>ফটো উপলব্ধ | 271<br>নাম : চুরকি টুডু<br>স্বামীর নাম: জটিল মার্ভি<br>বাড়ির নং : n0065<br>বয়স : 67 লিঙ্গ : মহিলা      | JSL2254753<br>ফটো উপলব্ধ | 272<br>নাম : জটিল মার্ভি<br>পিতার নাম: বাজন মার্ভি<br>বাড়ির নং : n0065<br>বয়স : 73 লিঙ্গ : পুরুষ            | JSL1264167<br>ফটো উপলব্ধ |
| 273<br>নাম : কারান মার্ভি<br>পিতার নাম: জটিল মার্ভি<br>বাড়ির নং : n0065<br>বয়স : 29 লিঙ্গ : পুরুষ       | WZJ1408269<br>ফটো উপলব্ধ | 274<br>নাম : তালা টুডু<br>স্বামীর নাম: চুরকা টুডু<br>বাড়ির নং : n0067<br>বয়স : 51 লিঙ্গ : মহিলা        | JSL1508852<br>ফটো উপলব্ধ | 275<br>নাম : দিনেশ মার্ভি<br>পিতার নাম: চুরকা মার্ভি<br>বাড়ির নং : N0067<br>বয়স : 26 লিঙ্গ : পুরুষ          | WZJ1718717<br>ফটো উপলব্ধ |
| 276<br>নাম : রানি মার্ভি<br>স্বামীর নাম: বাবুরাম মার্ভি<br>বাড়ির নং : N-0068<br>বয়স : 47 লিঙ্গ : মহিলা  | WZJ0823088<br>ফটো উপলব্ধ | 277<br>নাম : ছানি হাঁসদা<br>স্বামীর নাম: টিকা মার্ভি<br>বাড়ির নং : নং<br>বয়স : 31 লিঙ্গ : মহিলা        | WZJ1499367<br>ফটো উপলব্ধ | 278<br>নাম : শ্যামলী মদী<br>পিতার নাম: চুরকা মদী<br>বাড়ির নং : নং<br>বয়স : 24 লিঙ্গ : মহিলা                 | WZJ2086635<br>ফটো উপলব্ধ |

|   |                          |  |                          |  |                          |
|---|--------------------------|--|--------------------------|--|--------------------------|
| 279<br>নাম : চুরকা মার্ভি<br>পিতার নাম: বাজন মার্ভি<br>বাড়ির নং : n0067<br>বয়স : 56 লিঙ্গ : পুরুষ     | JSL1264530<br>ফটো উপলব্ধ | 280<br>নাম : রতন মার্ভি<br>পিতার নাম: বারখু মার্ভি<br>বাড়ির নং : নু<br>বয়স : 24 লিঙ্গ : পুরুষ          | WZJ2086239<br>ফটো উপলব্ধ | 281<br>নাম : রবিন মার্ভি<br>পিতার নাম: টিকা মার্ভি<br>বাড়ির নং : n0066<br>বয়স : 39 লিঙ্গ : পুরুষ     | WZJ0833491<br>ফটো উপলব্ধ |
| 282<br>নাম : সাজলি সরেন<br>স্বামীর নাম: মনু মার্ভি<br>বাড়ির নং : n0066<br>বয়স : 34 লিঙ্গ : মহিলা      | WZJ1499300<br>ফটো উপলব্ধ | 283<br>নাম : দুলাহান হেমব্রম<br>স্বামীর নাম: টিকা মার্ভি<br>বাড়ির নং : n0066<br>বয়স : 61 লিঙ্গ : মহিলা | JSL1508878<br>ফটো উপলব্ধ | 284<br>নাম : রানী মূর্ঘু<br>স্বামীর নাম: নগেন মার্ভি<br>বাড়ির নং : n0072<br>বয়স : 47 লিঙ্গ : মহিলা   | JSL1507060<br>ফটো উপলব্ধ |
| 285<br>নাম : বাবুরাম মার্ভি<br>পিতার নাম: কাঞ্চন মার্ভি<br>বাড়ির নং : n0068<br>বয়স : 37 লিঙ্গ : পুরুষ | WZJ0833509<br>ফটো উপলব্ধ | 286<br>নাম : ফুলমুনী টুডু<br>স্বামীর নাম: বাবুরাম মার্ভি<br>বাড়ির নং : n0068<br>বয়স : 34 লিঙ্গ : মহিলা | WZJ1499425<br>ফটো উপলব্ধ | 287<br>নাম : নগেন মাউী<br>পিতার নাম: বাজন মাউী<br>বাড়ির নং : n0072<br>বয়স : 49 লিঙ্গ : পুরুষ         | JSL1508761<br>ফটো উপলব্ধ |
| 288<br>নাম : ধানী হেমব্রম<br>স্বামীর নাম: কাঞ্চন<br>বাড়ির নং : n0068<br>বয়স : 51 লিঙ্গ : মহিলা        | JSL1507730<br>ফটো উপলব্ধ | 289<br>নাম : বুডিম সারেনা<br>স্বামীর নাম: রবিন মার্ভি<br>বাড়ির নং : n0066<br>বয়স : 45 লিঙ্গ : মহিলা    | WZJ1607936<br>ফটো উপলব্ধ | 290<br>নাম : মুকতি কিকু<br>স্বামীর নাম: বিমল মার্ভি<br>বাড়ির নং : n0068<br>বয়স : 40 লিঙ্গ : মহিলা    | WZJ0833517<br>ফটো উপলব্ধ |
| 291<br>নাম : শিবলাল মার্ভি<br>পিতার নাম: নগেন মার্ভি<br>বাড়ির নং : n0072<br>বয়স : 30 লিঙ্গ : পুরুষ    | WZJ1499359<br>ফটো উপলব্ধ | 292<br>নাম : বিমল মার্ভি<br>পিতার নাম: মদন মার্ভি<br>বাড়ির নং : n0068<br>বয়স : 36 লিঙ্গ : পুরুষ        | WZJ0755975<br>ফটো উপলব্ধ | 293<br>নাম : কাঞ্চন মাউী<br>পিতার নাম: সরকার মাউী<br>বাড়ির নং : n0068<br>বয়স : 57 লিঙ্গ : পুরুষ      | JSL1507821<br>ফটো উপলব্ধ |
| 294<br>নাম : মনু মার্ভি<br>পিতার নাম: টিকা মার্ভি<br>বাড়ির নং : n0066<br>বয়স : 37 লিঙ্গ : পুরুষ       | WZJ0964189<br>ফটো উপলব্ধ | 295<br>নাম : টিকা মাউী<br>পিতার নাম: বাজন মাউী<br>বাড়ির নং : n0066<br>বয়স : 69 লিঙ্গ : পুরুষ           | JSL1508886<br>ফটো উপলব্ধ | 296<br>নাম : বিশালা মার্ভি<br>স্বামীর নাম: মনু মার্ভি<br>বাড়ির নং : n0066<br>বয়স : 37 লিঙ্গ : পুরুষ  | WZJ2128270<br>ফটো উপলব্ধ |
| 297<br>নাম : পরিমল সরেন<br>পিতার নাম: দিলীপ সরেন<br>বাড়ির নং : নু<br>বয়স : 25 লিঙ্গ : পুরুষ           | WZJ2087021<br>ফটো উপলব্ধ | 298<br>নাম : রহিম সানু<br>পিতার নাম: রহমান সানু<br>বাড়ির নং : n0066<br>বয়স : 37 লিঙ্গ : পুরুষ          | WZJ2087047<br>ফটো উপলব্ধ | 299<br>নাম : রাণী সরেন<br>পিতার নাম: চেনা হাঁসদা<br>বাড়ির নং : n0073<br>বয়স : 51 লিঙ্গ : মহিলা       | JSL1506971<br>ফটো উপলব্ধ |
| 300<br>নাম : মানকী মর্দী<br>স্বামীর নাম: মুনশি হাঁসদা<br>বাড়ির নং : n0073<br>বয়স : 53 লিঙ্গ : মহিলা   | JSL1508811<br>ফটো উপলব্ধ | 301<br>নাম : চেনা হাঁসদা<br>পিতার নাম: সমাই হাঁসদা<br>বাড়ির নং : n0073<br>বয়স : 57 লিঙ্গ : পুরুষ       | JSL1507631<br>ফটো উপলব্ধ | 302<br>নাম : নরেশ হাঁসদা<br>পিতার নাম: মুনসী হাঁসদা<br>বাড়ির নং : n0073<br>বয়স : 37 লিঙ্গ : পুরুষ    | WZJ1499391<br>ফটো উপলব্ধ |
| 303<br>নাম : কল্পনা হেমব্রম<br>স্বামীর নাম: নরেশ হাঁসদা<br>বাড়ির নং : n0073<br>বয়স : 43 লিঙ্গ : মহিলা | WZJ1499417<br>ফটো উপলব্ধ | 304<br>নাম : ললিতা হেংবরাম<br>স্বামীর নাম: ফিলিপ বেসরা<br>বাড়ির নং : নু<br>বয়স : 26 লিঙ্গ : মহিলা      | WZJ2087039<br>ফটো উপলব্ধ | 305<br>নাম : মাঘানী কিকু<br>স্বামীর নাম: চন্দন হেমব্রম<br>বাড়ির নং : n0070<br>বয়স : 52 লিঙ্গ : মহিলা | JSL1506963<br>ফটো উপলব্ধ |
| 306<br>নাম : চন্দন হেমব্রম<br>পিতার নাম: লরখু হেমব্রম<br>বাড়ির নং : n0070<br>বয়স : 58 লিঙ্গ : পুরুষ   | JSL1507078<br>ফটো উপলব্ধ | 307<br>নাম : শ্যামল হেমব্রম<br>পিতার নাম: লরখু হেমব্রম<br>বাড়ির নং : n0085<br>বয়স : 57 লিঙ্গ : পুরুষ   | JSL1263599<br>ফটো উপলব্ধ | 308<br>নাম : তপন হেমব্রম<br>পিতার নাম: শ্যামল হেমব্রম<br>বাড়ির নং : n0085<br>বয়স : 27 লিঙ্গ : পুরুষ  | WZJ1667591<br>ফটো উপলব্ধ |



|   |  |  |
|---|--|--|
| <p>309</p> <p>JSL2256196</p> <p>নাম : মিনতী বেসরা<br/>স্বামীর নাম: শ্যামল হেমরম<br/>বাড়ির নং : n0085<br/>বয়স : 44 লিঙ্গ : মহিলা</p> <p>ফটো উপলব্ধ</p> | <p>310</p> <p>JSL1508209</p> <p>নাম : ভারতী হেমরম<br/>স্বামীর নাম: তালা মাতী<br/>বাড়ির নং : n0063<br/>বয়স : 44 লিঙ্গ : মহিলা</p> <p>ফটো উপলব্ধ</p> | <p>311</p> <p>WZJ2430676</p> <p>নাম : মিলি মার্ভি<br/>পিতার নাম: রবিন মার্ভি<br/>বাড়ির নং : n0066<br/>বয়স : 19 লিঙ্গ : মহিলা</p> <p>ফটো উপলব্ধ</p> |
|---|--|--|



|     |            |   |            |     |            |  |            |     |            |   |            |
|-----|------------|---|------------|-----|------------|--|------------|-----|------------|---|------------|
| 312 | WZJ1499474 | নাম : শান্তমুনি মার্ভি<br>স্বামীর নাম: তালু হেমব্রম<br>বাড়ির নং : n0089<br>বয়স : 30 লিঙ্গ : মহিলা | ফটো উপলব্ধ | 313 | JSL1642321 | নাম : সুমী মুর্মু<br>স্বামীর নাম: কবিরাজ মার্ভি মার্ভি<br>বাড়ির নং : n0089<br>বয়স : 49 লিঙ্গ : মহিলা | ফটো উপলব্ধ | 314 | JSL1506369 | নাম : কবিরাজ মার্ভি<br>পিতার নাম: মঙ্গল মার্ভি<br>বাড়ির নং : n0089<br>বয়স : 53 লিঙ্গ : পুরুষ      | ফটো উপলব্ধ |
| 315 | WZJ1726009 | নাম : সুমিত্রা ঘোষ<br>স্বামীর নাম: বিবেকানন্দ সরকার<br>বাড়ির নং : না<br>বয়স : 29 লিঙ্গ : মহিলা    | ফটো উপলব্ধ | 316 | WZJ2086833 | নাম : অনিলা টুডু<br>পিতার নাম: বটকা টুডু<br>বাড়ির নং : ফু<br>বয়স : 34 লিঙ্গ : পুরুষ                  | ফটো উপলব্ধ | 317 | JSL1354943 | নাম : পুষ্পরানী টিকাদার<br>স্বামীর নাম: দশরথ টিকাদার<br>বাড়ির নং : NHN<br>বয়স : 55 লিঙ্গ : মহিলা  | ফটো উপলব্ধ |
| 318 | WZJ2086098 | নাম : তারা পহাড়িয়া<br>পিতার নাম: নিতাই পহাড়িয়া<br>বাড়ির নং : ফু<br>বয়স : 25 লিঙ্গ : মহিলা     | ফটো উপলব্ধ | 319 | WZJ2086114 | নাম : লাইলী পহাড়িয়া<br>পিতার নাম: মককা পহাড়িয়া<br>বাড়ির নং : ফু<br>বয়স : 27 লিঙ্গ : মহিলা        | ফটো উপলব্ধ | 320 | WZJ2086106 | নাম : সাবিত্রী পহাড়িয়া<br>পিতার নাম: গুপিন পহাড়িয়া<br>বাড়ির নং : ফু<br>বয়স : 30 লিঙ্গ : মহিলা | ফটো উপলব্ধ |
| 321 | WZJ2086122 | নাম : শঙ্কর পহাড়িয়া<br>পিতার নাম: মককা পহাড়িয়া<br>বাড়ির নং : ফু<br>বয়স : 25 লিঙ্গ : পুরুষ     | ফটো উপলব্ধ | 322 | WZJ2086080 | নাম : বিনয় পহাড়িয়া<br>পিতার নাম: শুক্ল পহাড়িয়া<br>বাড়ির নং : ফু<br>বয়স : 33 লিঙ্গ : পুরুষ       | ফটো উপলব্ধ | 323 | WZJ2086205 | নাম : অচিন পহাড়িয়া<br>পিতার নাম: দানেশ পহাড়িয়া<br>বাড়ির নং : ফু<br>বয়স : 27 লিঙ্গ : পুরুষ     | ফটো উপলব্ধ |
| 324 | WZJ1497460 | নাম : নন্দিতা মুর্মু<br>পিতার নাম: নীরেন মুর্মু<br>বাড়ির নং : এন0044<br>বয়স : 29 লিঙ্গ : মহিলা    | ফটো উপলব্ধ | 325 | WZJ2086544 | নাম : বরমা মুর্মু<br>পিতার নাম: বাঞ্জন মুর্মু<br>বাড়ির নং : ফু<br>বয়স : 28 লিঙ্গ : পুরুষ             | ফটো উপলব্ধ | 326 | JSL1507037 | নাম : বন্ধন মুর্মু<br>স্বামীর নাম: মঙ্গল মার্ভি<br>বাড়ির নং : n0090<br>বয়স : 67 লিঙ্গ : মহিলা     | ফটো উপলব্ধ |
| 327 | WZJ2128130 | নাম : শৈলেশ যাদব<br>পিতার নাম: বাতসুয়া যাদব<br>বাড়ির নং : 206<br>বয়স : 24 লিঙ্গ : পুরুষ          | ফটো উপলব্ধ | 328 | WZJ2247708 | নাম : রাজু যাদব<br>পিতার নাম: মানজো যাদব<br>বাড়ির নং : -<br>বয়স : 25 লিঙ্গ : পুরুষ                   | ফটো উপলব্ধ | 329 | WZJ0833533 | নাম : পলিকা সরকার<br>স্বামীর নাম: ফরিদ সরকার<br>বাড়ির নং : n0130<br>বয়স : 34 লিঙ্গ : মহিলা        | ফটো উপলব্ধ |
| 330 | WZJ1499441 | নাম : সিন্ধু সরকার<br>পিতার নাম: গৌড়চাঁদ সরকার<br>বাড়ির নং : n0105<br>বয়স : 28 লিঙ্গ : পুরুষ     | ফটো উপলব্ধ | 331 | WZJ2086684 | নাম : পলাশ সরকার<br>পিতার নাম: দিলীপ সরকার<br>বাড়ির নং : ফু<br>বয়স : 25 লিঙ্গ : পুরুষ                | ফটো উপলব্ধ | 332 | WZJ1061076 | নাম : ছিদাম সরকার<br>পিতার নাম: ভুটিয়া সরকার<br>বাড়ির নং : n0131<br>বয়স : 36 লিঙ্গ : পুরুষ       | ফটো উপলব্ধ |
| 333 | WZJ1408384 | নাম : সনাতন সরকার<br>পিতার নাম: ধর্ম সরকার<br>বাড়ির নং : n0122<br>বয়স : 32 লিঙ্গ : পুরুষ          | ফটো উপলব্ধ | 334 | WZJ1408319 | নাম : নোসিব সরকার<br>পিতার নাম: জিতেন সরকার<br>বাড়ির নং : n0127<br>বয়স : 29 লিঙ্গ : পুরুষ            | ফটো উপলব্ধ | 335 | WZJ1283258 | নাম : দীপঙ্কর সরকার<br>পিতার নাম: সুবি সরকার<br>বাড়ির নং : n0115<br>বয়স : 30 লিঙ্গ : পুরুষ        | ফটো উপলব্ধ |
| 336 | WZJ1499482 | নাম : মিনা সরকার<br>স্বামীর নাম: নিতাই সরকার<br>বাড়ির নং : n0099<br>বয়স : 31 লিঙ্গ : মহিলা        | ফটো উপলব্ধ | 337 | WZJ2086171 | নাম : ঝুমা সরকার<br>স্বামীর নাম: বঙ্কিম সরকার<br>বাড়ির নং : ফু<br>বয়স : 27 লিঙ্গ : মহিলা             | ফটো উপলব্ধ | 338 | WZJ1283274 | নাম : চন্দনা সরকার<br>স্বামীর নাম: সঞ্জয় সরকার<br>বাড়ির নং : n0131<br>বয়স : 33 লিঙ্গ : মহিলা     | ফটো উপলব্ধ |
| 339 | JSL1264019 | নাম : শান্তি সরকার<br>স্বামীর নাম: সগেন সরকার<br>বাড়ির নং : n0132<br>বয়স : 69 লিঙ্গ : মহিলা       | ফটো উপলব্ধ | 340 | WZJ1061043 | নাম : নির্মল সরকার<br>মায়ের নাম: ভুলকি সরকার<br>বাড়ির নং : n0150<br>বয়স : 42 লিঙ্গ : পুরুষ          | ফটো উপলব্ধ | 341 | JSL2255081 | নাম : ফুদি সরকার<br>পিতার নাম: রমেশ সরকার<br>বাড়ির নং : n0118<br>বয়স : 76 লিঙ্গ : পুরুষ           | ফটো উপলব্ধ |



|   |                          |   |                          |   |                          |
|---|--------------------------|---|--------------------------|---|--------------------------|
| 342<br>নাম : চেমু সরকার<br>স্বামীর নাম: আলোকচাঁদ সরকার<br>বাড়ির নং : n0126<br>বয়স : 67 লিঙ্গ : মহিলা    | JSL1264191<br>ফটো উপলব্ধ | 343<br>নাম : রফিকত সরকার<br>পিতার নাম: হরেন সরকার<br>বাড়ির নং : n0130<br>বয়স : 33 লিঙ্গ : পুরুষ       | WZJ1061001<br>ফটো উপলব্ধ | 344<br>নাম : হরিদাস সরকার<br>পিতার নাম: বেকা সরকার<br>বাড়ির নং : n0138<br>বয়স : 37 লিঙ্গ : পুরুষ          | WZJ1061027<br>ফটো উপলব্ধ |
| 345<br>নাম : কলি সরকার<br>পিতার নাম: তারিয়া সরকার<br>বাড়ির নং : n0137<br>বয়স : 63 লিঙ্গ : পুরুষ        | JSL1506609<br>ফটো উপলব্ধ | 346<br>নাম : উদেশ সরকার<br>মায়ের নাম: মেদো সরকার<br>বাড়ির নং : এন0133<br>বয়স : 24 লিঙ্গ : পুরুষ      | WZJ2128197<br>ফটো উপলব্ধ | 347<br>নাম : গোকুল সরকার<br>পিতার নাম: আজিন সরকার<br>বাড়ির নং : n0152<br>বয়স : 64 লিঙ্গ : পুরুষ           | JSL1262484<br>ফটো উপলব্ধ |
| 348<br>নাম : উপেন সরকার<br>পিতার নাম: রাজেন সরকার<br>বাড়ির নং : n0151<br>বয়স : 71 লিঙ্গ : পুরুষ         | JSL1264084<br>ফটো উপলব্ধ | 349<br>নাম : ভাগো সরকার<br>স্বামীর নাম: অনিল সরকার<br>বাড়ির নং : n0149<br>বয়স : 46 লিঙ্গ : মহিলা      | JSL2688018<br>ফটো উপলব্ধ | 350<br>নাম : মন্দিরা সরকার<br>পিতার নাম: সুভাষ সরকার<br>বাড়ির নং : n0148<br>বয়স : 30 লিঙ্গ : মহিলা        | WZJ1283167<br>ফটো উপলব্ধ |
| 351<br>নাম : সাগর সরকার<br>পিতার নাম: সুরেন্দ্র নাথ সরকার<br>বাড়ির নং : n0147<br>বয়স : 34 লিঙ্গ : পুরুষ | WZJ1253244<br>ফটো উপলব্ধ | 352<br>নাম : প্রমিলা সরকার<br>স্বামীর নাম: দুর্লভ সরকার<br>বাড়ির নং : n0357<br>বয়স : 28 লিঙ্গ : মহিলা | WZJ1718725<br>ফটো উপলব্ধ | 353<br>নাম : দীপ্তি সরকার<br>স্বামীর নাম: মনোজ সরকার<br>বাড়ির নং : চৈতা<br>বয়স : 21 লিঙ্গ : মহিলা         | WZJ2308989<br>ফটো উপলব্ধ |
| 354<br>নাম : ঝুমন সরকার<br>পিতার নাম: উপেন সরকার<br>বাড়ির নং : n0151<br>বয়স : 37 লিঙ্গ : পুরুষ          | WZJ0833525<br>ফটো উপলব্ধ | 355<br>নাম : প্রতাপ সরকার<br>পিতার নাম: উপেন সরকার<br>বাড়ির নং : n0151<br>বয়স : 43 লিঙ্গ : পুরুষ      | JSL2688067<br>ফটো উপলব্ধ | 356<br>নাম : রাথী সরকার<br>পিতার নাম: নরেশ সরকার<br>বাড়ির নং : হু<br>বয়স : 25 লিঙ্গ : মহিলা               | WZJ2086130<br>ফটো উপলব্ধ |
| 357<br>নাম : জাবা সরকার<br>স্বামীর নাম: আনন্দ সরকার<br>বাড়ির নং : এনএইচএন<br>বয়স : 26 লিঙ্গ : মহিলা     | WZJ2128171<br>ফটো উপলব্ধ | 358<br>নাম : হরি সরকার<br>পিতার নাম: ভবেশ সরকার<br>বাড়ির নং : n0159<br>বয়স : 56 লিঙ্গ : পুরুষ         | JSL1263896<br>ফটো উপলব্ধ | 359<br>নাম : ভজলাল সরকার<br>পিতার নাম: বাপ্পি সরকার<br>বাড়ির নং : n0144<br>বয়স : 96 লিঙ্গ : পুরুষ         | JSL1508365<br>ফটো উপলব্ধ |
| 360<br>নাম : টানোর সরকার<br>স্বামীর নাম: কমল সরকার<br>বাড়ির নং : n0142<br>বয়স : 49 লিঙ্গ : মহিলা        | JSL2687929<br>ফটো উপলব্ধ | 361<br>নাম : প্রবীর সরকার<br>পিতার নাম: সন্তোষ সরকার<br>বাড়ির নং : n0141<br>বয়স : 29 লিঙ্গ : পুরুষ    | WZJ1408400<br>ফটো উপলব্ধ | 362<br>নাম : বিবেকানন্দ সরকার<br>পিতার নাম: কাশীরাম সরকার<br>বাড়ির নং : n0146<br>বয়স : 37 লিঙ্গ : পুরুষ   | JSL3170198<br>ফটো উপলব্ধ |
| 363<br>নাম : সুধা সরকার<br>স্বামীর নাম: কালাচাঁদ সরকার<br>বাড়ির নং : n0091<br>বয়স : 61 লিঙ্গ : মহিলা    | JSL1263995<br>ফটো উপলব্ধ | 364<br>নাম : নরেন সরকার<br>পিতার নাম: খোকা সরকার<br>বাড়ির নং : n0145<br>বয়স : 76 লিঙ্গ : পুরুষ        | JSL1508654<br>ফটো উপলব্ধ | 365<br>নাম : চম্পলা সরকার<br>স্বামীর নাম: কার্তিক সরকার<br>বাড়ির নং : n0144<br>বয়স : 43 লিঙ্গ : মহিলা     | JSL2689339<br>ফটো উপলব্ধ |
| 366<br>নাম : সাকার সরকার<br>পিতার নাম: ভেদকু সরকার<br>বাড়ির নং : n0158<br>বয়স : 60 লিঙ্গ : পুরুষ        | JSL1264027<br>ফটো উপলব্ধ | 367<br>নাম : পাবো সরকার<br>স্বামীর নাম: অমুলা সরকার<br>বাড়ির নং : n0124<br>বয়স : 35 লিঙ্গ : মহিলা     | WZJ0833566<br>ফটো উপলব্ধ | 368<br>নাম : চন্দনীবালা সরকার<br>স্বামীর নাম: কাশিরাম সরকার<br>বাড়ির নং : n0146<br>বয়স : 67 লিঙ্গ : মহিলা | JSL1506252<br>ফটো উপলব্ধ |
| 369<br>নাম : কাঞ্চন সরকার<br>পিতার নাম: শশী সরকার<br>বাড়ির নং : n0119<br>বয়স : 80 লিঙ্গ : পুরুষ         | JSL1508407<br>ফটো উপলব্ধ | 370<br>নাম : প্রতিবা সরকার<br>পিতার নাম: মানিক সরকার<br>বাড়ির নং : চৈতা<br>বয়স : 21 লিঙ্গ : মহিলা     | WZJ2312692<br>ফটো উপলব্ধ | 371<br>নাম : অমৃত সরকার<br>পিতার নাম: বিনোদ সরকার<br>বাড়ির নং : n0132<br>বয়স : 29 লিঙ্গ : পুরুষ           | WZJ1408327<br>ফটো উপলব্ধ |

|     |            |  |            |     |            |  |            |     |            |  |            |
|-----|------------|--|------------|-----|------------|--|------------|-----|------------|--|------------|
| 372 | WZJ2246783 | নাম : নিপো সরকার<br>স্বামীর নাম: বিজয় সরকার<br>বাড়ির নং : না<br>বয়স : 32 লিঙ্গ : মহিলা                | ফটো উপলব্ধ | 373 | WZJ1061019 | নাম : বার্না সরকার<br>স্বামীর নাম: আসাম সরকার<br>বাড়ির নং : n0153<br>বয়স : 37 লিঙ্গ : মহিলা        | ফটো উপলব্ধ | 374 | WZJ1718600 | নাম : সুকুমার সরকার<br>পিতার নাম: সুবল সরকার<br>বাড়ির নং : N0119<br>বয়স : 26 লিঙ্গ : পুরুষ   | ফটো উপলব্ধ |
| 375 | JSL1264514 | নাম : বুলি সরকার<br>স্বামীর নাম: সুবি সরকার<br>বাড়ির নং : n0115<br>বয়স : 63 লিঙ্গ : মহিলা              | ফটো উপলব্ধ | 376 | WZJ1718402 | নাম : খুকু সরকার<br>পিতার নাম: পরেশ সরকার<br>বাড়ির নং : n0098<br>বয়স : 32 লিঙ্গ : পুরুষ            | ফটো উপলব্ধ | 377 | JSL1262583 | নাম : খোনো সরকার<br>স্বামীর নাম: ডোমন সরকার<br>বাড়ির নং : n0114<br>বয়স : 55 লিঙ্গ : মহিলা    | ফটো উপলব্ধ |
| 378 | JSL2256295 | নাম : জসম সরকার<br>স্বামীর নাম: দেখন সরকার<br>বাড়ির নং : n0113<br>বয়স : 45 লিঙ্গ : মহিলা               | ফটো উপলব্ধ | 379 | JSL1262393 | নাম : ডোমন সরকার<br>পিতার নাম: ভট সরকার<br>বাড়ির নং : n0111<br>বয়স : 61 লিঙ্গ : পুরুষ              | ফটো উপলব্ধ | 380 | WZJ1499458 | নাম : বিষ্ণু সরকার<br>পিতার নাম: গোলাপ সরকার<br>বাড়ির নং : n0165<br>বয়স : 29 লিঙ্গ : পুরুষ   | ফটো উপলব্ধ |
| 381 | JSL1261502 | নাম : বিনো সরকার<br>স্বামীর নাম: জ্যোতিশ সরকার<br>বাড়ির নং : n0154<br>বয়স : 51 লিঙ্গ : মহিলা           | ফটো উপলব্ধ | 382 | WZJ1061084 | নাম : আসাম সরকার<br>পিতার নাম: গোবিন্দ সরকার<br>বাড়ির নং : n0153<br>বয়স : 34 লিঙ্গ : পুরুষ         | ফটো উপলব্ধ | 383 | JSL1263276 | নাম : জানো সরকার<br>স্বামীর নাম: ফুদি সরকার<br>বাড়ির নং : n0118<br>বয়স : 71 লিঙ্গ : মহিলা    | ফটো উপলব্ধ |
| 384 | WZJ1667617 | নাম : উৎপল সরকার<br>পিতার নাম: সঞ্জিব সরকার<br>বাড়ির নং : n0144<br>বয়স : 28 লিঙ্গ : পুরুষ              | ফটো উপলব্ধ | 385 | WZJ1667583 | নাম : বিক্রম সরকার<br>মায়ের নাম: কম্পনা সরকার<br>বাড়ির নং : n0348<br>বয়স : 27 লিঙ্গ : পুরুষ       | ফটো উপলব্ধ | 386 | JSL1505171 | নাম : অরুণ সরকার<br>পিতার নাম: কুশল সরকার<br>বাড়ির নং : n0127<br>বয়স : 46 লিঙ্গ : পুরুষ      | ফটো উপলব্ধ |
| 387 | WZJ1718410 | নাম : সঞ্জয় সরকার<br>পিতার নাম: বেকা সরকার<br>বাড়ির নং : n0138<br>বয়স : 27 লিঙ্গ : পুরুষ              | ফটো উপলব্ধ | 388 | WZJ1061092 | নাম : ভোদ সরকার<br>পিতার নাম: বিলাতি সরকার<br>বাড়ির নং : n0112<br>বয়স : 30 লিঙ্গ : পুরুষ           | ফটো উপলব্ধ | 389 | JSL1643568 | নাম : সরলা সরকার<br>পিতার নাম: ভট সরকার<br>বাড়ির নং : n0111<br>বয়স : 51 লিঙ্গ : মহিলা        | ফটো উপলব্ধ |
| 390 | WZJ1607969 | নাম : মেনকা সরকার<br>স্বামীর নাম: তপন সরকার<br>বাড়ির নং : n0106<br>বয়স : 37 লিঙ্গ : মহিলা              | ফটো উপলব্ধ | 391 | JSL3074358 | নাম : সুমিত্রা রায় সরকার<br>স্বামীর নাম: বরুণ সরকার<br>বাড়ির নং : n0128<br>বয়স : 39 লিঙ্গ : মহিলা | ফটো উপলব্ধ | 392 | JSL2689313 | নাম : সন্দীপ সরকার<br>পিতার নাম: গনেশ সরকার<br>বাড়ির নং : n0115<br>বয়স : 39 লিঙ্গ : পুরুষ    | ফটো উপলব্ধ |
| 393 | WZJ1499565 | নাম : পুনীমা সরকার<br>স্বামীর নাম: খশং সরকার<br>বাড়ির নং : n0152<br>বয়স : 29 লিঙ্গ : মহিলা             | ফটো উপলব্ধ | 394 | WZJ1499524 | নাম : অভিরাম সরকার<br>পিতার নাম: ধুপ সরকার<br>বাড়ির নং : n0102<br>বয়স : 29 লিঙ্গ : পুরুষ           | ফটো উপলব্ধ | 395 | WZJ1166016 | নাম : সঞ্জয় সরকার<br>পিতার নাম: ভুটিয়া সরকার<br>বাড়ির নং : n0131<br>বয়স : 34 লিঙ্গ : পুরুষ | ফটো উপলব্ধ |
| 396 | JSL1506880 | নাম : বহিগনি সরকার<br>স্বামীর নাম: ভুটিয়া সরকার<br>বাড়ির নং : n0131<br>বয়স : 60 লিঙ্গ : মহিলা         | ফটো উপলব্ধ | 397 | WZJ0101329 | নাম : ফরিদ সরকার<br>পিতার নাম: হরেন সরকার<br>বাড়ির নং : n0130<br>বয়স : 40 লিঙ্গ : পুরুষ            | ফটো উপলব্ধ | 398 | WZJ1764802 | নাম : হিমালী সরকার<br>স্বামীর নাম: রফিক সরকার<br>বাড়ির নং : n0130<br>বয়স : 26 লিঙ্গ : মহিলা  | ফটো উপলব্ধ |
| 399 | JSL1643360 | নাম : দীপক চন্দ্র সরকার<br>পিতার নাম: দেবেন্দ্রনাথ সরকার<br>বাড়ির নং : n0139<br>বয়স : 47 লিঙ্গ : পুরুষ | ফটো উপলব্ধ | 400 | JSL1506526 | নাম : দেবেন্দ্রনাথ সরকার<br>পিতার নাম: বলহি সরকার<br>বাড়ির নং : n0139<br>বয়স : 78 লিঙ্গ : পুরুষ    | ফটো উপলব্ধ | 401 | JSL1263243 | নাম : ইমেবালা সরকার<br>স্বামীর নাম: বেকা সরকার<br>বাড়ির নং : 0168<br>বয়স : 59 লিঙ্গ : মহিলা  | ফটো উপলব্ধ |



|   |                          |   |                          |   |                          |
|---|--------------------------|---|--------------------------|---|--------------------------|
| 402<br>নাম : সহদেব সরকার<br>পিতার নাম: গোকুল সরকার<br>বাড়ির নং : n0152<br>বয়স : 29 লিঙ্গ : পুরুষ        | WZJ1408343<br>ফটো উপলব্ধ | 403<br>নাম : অনিল সরকার<br>পিতার নাম: যোগী সরকার<br>বাড়ির নং : n0149<br>বয়স : 51 লিঙ্গ : পুরুষ          | JSL1508175<br>ফটো উপলব্ধ | 404<br>নাম : সুভাষ সরকার<br>পিতার নাম: কাজল সরকার<br>বাড়ির নং : n0148<br>বয়স : 63 লিঙ্গ : পুরুষ     | JSL1506690<br>ফটো উপলব্ধ |
| 405<br>নাম : মাতু সরকার<br>পিতার নাম: চেলু সরকার<br>বাড়ির নং : n0135<br>বয়স : 50 লিঙ্গ : পুরুষ          | JSL1505163<br>ফটো উপলব্ধ | 406<br>নাম : মনোজ সরকার<br>পিতার নাম: সুবল সরকার<br>বাড়ির নং : n0119<br>বয়স : 30 লিঙ্গ : পুরুষ          | WZJ1283241<br>ফটো উপলব্ধ | 407<br>নাম : চন্দনী সরকার<br>স্বামীর নাম: উজ্জল সরকার<br>বাড়ির নং : n0131<br>বয়স : 57 লিঙ্গ : মহিলা | JQG2767028<br>ফটো উপলব্ধ |
| 408<br>নাম : শান্তি সরকার<br>স্বামীর নাম: উকিল সরকার<br>বাড়ির নং : n0111<br>বয়স : 55 লিঙ্গ : মহিলা      | JSL1643576<br>ফটো উপলব্ধ | 409<br>নাম : দুখনী সরকার<br>স্বামীর নাম: রমেশ সরকার<br>বাড়ির নং : n0124<br>বয়স : 51 লিঙ্গ : মহিলা       | JSL1640929<br>ফটো উপলব্ধ | 410<br>নাম : সত্যবন সরকার<br>পিতার নাম: আজন সরকার<br>বাড়ির নং : এন এইচ এন<br>বয়স : 26 লিঙ্গ : পুরুষ | WZJ1783398<br>ফটো উপলব্ধ |
| 411<br>নাম : ধুলি সরকার<br>স্বামীর নাম: সুশীল সরকার<br>বাড়ির নং : n0154<br>বয়স : 45 লিঙ্গ : মহিলা       | JSL2256345<br>ফটো উপলব্ধ | 412<br>নাম : সুশীল সরকার<br>পিতার নাম: গোবিন সরকার<br>বাড়ির নং : n0154<br>বয়স : 53 লিঙ্গ : পুরুষ        | JSL1639616<br>ফটো উপলব্ধ | 413<br>নাম : যোতীশ সরকার<br>পিতার নাম: গোবিন সরকার<br>বাড়ির নং : n0154<br>বয়স : 57 লিঙ্গ : পুরুষ    | JSL1261205<br>ফটো উপলব্ধ |
| 414<br>নাম : গোবিন সরকার<br>পিতার নাম: সেবা সরকার<br>বাড়ির নং : n0154<br>বয়স : 79 লিঙ্গ : পুরুষ         | JSL1261809<br>ফটো উপলব্ধ | 415<br>নাম : আলোতী সরকার<br>স্বামীর নাম: গোপী সরকার<br>বাড়ির নং : n0153<br>বয়স : 57 লিঙ্গ : মহিলা       | JSL1640945<br>ফটো উপলব্ধ | 416<br>নাম : গোপী সরকার<br>পিতার নাম: কাজল সরকার<br>বাড়ির নং : n0153<br>বয়স : 62 লিঙ্গ : পুরুষ      | JSL1643733<br>ফটো উপলব্ধ |
| 417<br>নাম : দুর্লভ সরকার<br>পিতার নাম: দেবেন্দ্র নাথ সরকার<br>বাড়ির নং : 165<br>বয়স : 35 লিঙ্গ : পুরুষ | WZJ0756007<br>ফটো উপলব্ধ | 418<br>নাম : নাফো সরকার<br>স্বামীর নাম: গোবিন সরকার<br>বাড়ির নং : n0343<br>বয়স : 74 লিঙ্গ : মহিলা       | JSL1261510<br>ফটো উপলব্ধ | 419<br>নাম : গোলাপ সরকার<br>পিতার নাম: ঘুটি সরকার<br>বাড়ির নং : n0165<br>বয়স : 57 লিঙ্গ : পুরুষ     | JSL1264381<br>ফটো উপলব্ধ |
| 420<br>নাম : মিনু সরকার<br>স্বামীর নাম: সদেন সরকার<br>বাড়ির নং : n0164<br>বয়স : 50 লিঙ্গ : মহিলা        | JSL1507714<br>ফটো উপলব্ধ | 421<br>নাম : দুলাল সরকার<br>পিতার নাম: দেবেন সরকার<br>বাড়ির নং : n0167<br>বয়স : 38 লিঙ্গ : পুরুষ        | WZJ0833665<br>ফটো উপলব্ধ | 422<br>নাম : অনিতা সরকার<br>স্বামীর নাম: দুলাল সরকার<br>বাড়ির নং : n0167<br>বয়স : 31 লিঙ্গ : মহিলা  | WZJ1283191<br>ফটো উপলব্ধ |
| 423<br>নাম : সুশান্ত সরকার<br>পিতার নাম: কার্তিক সরকার<br>বাড়ির নং : হু<br>বয়স : 24 লিঙ্গ : পুরুষ       | WZJ2086148<br>ফটো উপলব্ধ | 424<br>নাম : সুচিত্রা সরকার<br>স্বামীর নাম: প্রমিস সরকার<br>বাড়ির নং : এন0014<br>বয়স : 24 লিঙ্গ : মহিলা | WZJ2128221<br>ফটো উপলব্ধ | 425<br>নাম : শ্যামল সরকার<br>পিতার নাম: ক্ষীরোদ সরকার<br>বাড়ির নং : n0092<br>বয়স : 41 লিঙ্গ : পুরুষ | JSL2688190<br>ফটো উপলব্ধ |
| 426<br>নাম : তিথি সরকার<br>স্বামীর নাম: ক্ষীরোদ সরকার<br>বাড়ির নং : n0092<br>বয়স : 61 লিঙ্গ : মহিলা     | JSL1264282<br>ফটো উপলব্ধ | 427<br>নাম : ভাদী সরকার<br>স্বামীর নাম: সুধীর সরকার<br>বাড়ির নং : n0110<br>বয়স : 55 লিঙ্গ : মহিলা       | JSL1264118<br>ফটো উপলব্ধ | 428<br>নাম : লক্ষী সরকার<br>স্বামীর নাম: দিলীপ সরকার<br>বাড়ির নং : 0139<br>বয়স : 46 লিঙ্গ : মহিলা   | JSL2256287<br>ফটো উপলব্ধ |
| 429<br>নাম : সাবি সরকার<br>স্বামীর নাম: অতুল সরকার<br>বাড়ির নং : n0103<br>বয়স : 51 লিঙ্গ : মহিলা        | JSL1639558<br>ফটো উপলব্ধ | 430<br>নাম : শেফালী সরকার<br>স্বামীর নাম: মানিক সরকার<br>বাড়ির নং : n0102<br>বয়স : 42 লিঙ্গ : মহিলা     | JSL2688174<br>ফটো উপলব্ধ | 431<br>নাম : বঙ্কিম সরকার<br>পিতার নাম: ধুপু সরকার<br>বাড়ির নং : n0102<br>বয়স : 31 লিঙ্গ : পুরুষ    | WZJ1165984<br>ফটো উপলব্ধ |

|     |            |   |            |     |            |   |            |     |            |  |            |
|-----|------------|---|------------|-----|------------|---|------------|-----|------------|--|------------|
| 432 | JSL2688257 | নাম : রতন সরকার<br>পিতার নাম: বাজার সরকার<br>বাড়ির নং : n0100<br>বয়স : 42 লিঙ্গ : পুরুষ             | ফটো উপলব্ধ | 433 | JSL1262443 | নাম : ধাকুরী সরকার<br>স্বামীর নাম: বাজার সরকার<br>বাড়ির নং : n0100<br>বয়স : 65 লিঙ্গ : মহিলা    | ফটো উপলব্ধ | 434 | WZJ0833699 | নাম : কৌশল্যা সরকার<br>স্বামীর নাম: মিলন সরকার<br>বাড়ির নং : n0095<br>বয়স : 38 লিঙ্গ : মহিলা   | ফটো উপলব্ধ |
| 435 | JSL1506864 | নাম : প্রফুল্ল সরকার<br>পিতার নাম: দেবেন্দ্রনাথ সরকার<br>বাড়ির নং : n0139<br>বয়স : 60 লিঙ্গ : পুরুষ | ফটো উপলব্ধ | 436 | JSL1639491 | নাম : পশুরাম সরকার<br>পিতার নাম: কেরকু সরকার<br>বাড়ির নং : n0104<br>বয়স : 65 লিঙ্গ : পুরুষ      | ফটো উপলব্ধ | 437 | JSL1263268 | নাম : ঠুঙ্গী সরকার<br>স্বামীর নাম: পরেশ সরকার<br>বাড়ির নং : n0098<br>বয়স : 50 লিঙ্গ : মহিলা    | ফটো উপলব্ধ |
| 438 | JSL1261742 | নাম : মণ্ডু সরকার<br>পিতার নাম: বংকা সরকার<br>বাড়ির নং : n0096<br>বয়স : 61 লিঙ্গ : পুরুষ            | ফটো উপলব্ধ | 439 | JSL3074341 | নাম : স্বপন সরকার<br>পিতার নাম: তোতারাম সরকার<br>বাড়ির নং : n0093<br>বয়স : 40 লিঙ্গ : পুরুষ     | ফটো উপলব্ধ | 440 | JSL1264399 | নাম : সনজা সরকার<br>স্বামীর নাম: গোলাপ সরকার<br>বাড়ির নং : n0107<br>বয়স : 53 লিঙ্গ : মহিলা     | ফটো উপলব্ধ |
| 441 | WZJ2086999 | নাম : রিনা সরকার<br>স্বামীর নাম: অশোক সরকার<br>বাড়ির নং : হু<br>বয়স : 25 লিঙ্গ : মহিলা              | ফটো উপলব্ধ | 442 | JSL1507698 | নাম : মেনকা সরকার<br>পিতার নাম: সন্তোষ সরকার<br>বাড়ির নং : n0163<br>বয়স : 50 লিঙ্গ : মহিলা      | ফটো উপলব্ধ | 443 | WZJ2086783 | নাম : কবিতা সরকার<br>স্বামীর নাম: নির্মল সরকার<br>বাড়ির নং : হু<br>বয়স : 40 লিঙ্গ : মহিলা      | ফটো উপলব্ধ |
| 444 | JSL1263763 | নাম : সন্তোষ সরকার<br>পিতার নাম: জেটিন সরকার<br>বাড়ির নং : n0163<br>বয়স : 53 লিঙ্গ : পুরুষ          | ফটো উপলব্ধ | 445 | JSL3249729 | নাম : পূর্ণ সরকার<br>পিতার নাম: সাকারু সরকার<br>বাড়ির নং : n0158<br>বয়স : 36 লিঙ্গ : পুরুষ      | ফটো উপলব্ধ | 446 | JSL1262559 | নাম : পাতো সরকার<br>পিতার নাম: ভবেশ সরকার<br>বাড়ির নং : n0160<br>বয়স : 71 লিঙ্গ : মহিলা        | ফটো উপলব্ধ |
| 447 | JSL1508753 | নাম : হিতো সরকার<br>স্বামীর নাম: তোতারাম সরকার<br>বাড়ির নং : n0093<br>বয়স : 66 লিঙ্গ : মহিলা        | ফটো উপলব্ধ | 448 | WZJ0833616 | নাম : মমোতা সরকার<br>স্বামীর নাম: অমল কুমার সরকার<br>বাড়ির নং : n0092<br>বয়স : 40 লিঙ্গ : মহিলা | ফটো উপলব্ধ | 449 | WZJ1783463 | নাম : পুতুল সরকার<br>স্বামীর নাম: সুকুমার সরকার<br>বাড়ির নং : এন0164<br>বয়স : 26 লিঙ্গ : মহিলা | ফটো উপলব্ধ |
| 450 | WZJ0755991 | নাম : উত্তম সরকার<br>পিতার নাম: কালাচাঁদ সরকার<br>বাড়ির নং : n0091<br>বয়স : 38 লিঙ্গ : পুরুষ        | ফটো উপলব্ধ | 451 | WZJ1408368 | নাম : সূতিকা সরকার<br>স্বামীর নাম: উত্তম সরকার<br>বাড়ির নং : n0091<br>বয়স : 29 লিঙ্গ : মহিলা    | ফটো উপলব্ধ | 452 | JSL2689305 | নাম : ঘনশ্যাম সরকার<br>পিতার নাম: কাশীরাম সরকার<br>বাড়ির নং : n0146<br>বয়স : 41 লিঙ্গ : পুরুষ  | ফটো উপলব্ধ |
| 453 | JSL1713379 | নাম : অঞ্জলী সরকার<br>স্বামীর নাম: সঞ্জীব<br>বাড়ির নং : n0144<br>বয়স : 46 লিঙ্গ : মহিলা             | ফটো উপলব্ধ | 454 | JSL1506682 | নাম : রঞ্জিত সরকার<br>পিতার নাম: ভজলাল<br>বাড়ির নং : n0144<br>বয়স : 46 লিঙ্গ : পুরুষ            | ফটো উপলব্ধ | 455 | WZJ2086502 | নাম : কৃষ্ণ সরকার<br>পিতার নাম: যুগল সরকার<br>বাড়ির নং : হু<br>বয়স : 25 লিঙ্গ : পুরুষ          | ফটো উপলব্ধ |
| 456 | WZJ1283225 | নাম : তুষার সরকার<br>পিতার নাম: টিপু সরকার<br>বাড়ির নং : n0157<br>বয়স : 31 লিঙ্গ : পুরুষ            | ফটো উপলব্ধ | 457 | WZJ0833632 | নাম : প্রহ্লাদ সরকার<br>পিতার নাম: কাশীরাম সরকার<br>বাড়ির নং : n0146<br>বয়স : 35 লিঙ্গ : পুরুষ  | ফটো উপলব্ধ | 458 | WZJ0756015 | নাম : জয়দেব সরকার<br>পিতার নাম: সুভাষ সরকার<br>বাড়ির নং : n0148<br>বয়স : 36 লিঙ্গ : পুরুষ     | ফটো উপলব্ধ |
| 459 | JSL1506245 | নাম : জন সরকার<br>স্বামীর নাম: ধরনী সরকার<br>বাড়ির নং : n0142<br>বয়স : 69 লিঙ্গ : মহিলা             | ফটো উপলব্ধ | 460 | JSL2255065 | নাম : প্রদীপ সরকার<br>পিতার নাম: ধীরেন সরকার<br>বাড়ির নং : n0140<br>বয়স : 46 লিঙ্গ : পুরুষ      | ফটো উপলব্ধ | 461 | JSL1262047 | নাম : মহেশ সরকার<br>পিতার নাম: কুরি সরকার<br>বাড়ির নং : n0125<br>বয়স : 69 লিঙ্গ : পুরুষ        | ফটো উপলব্ধ |

|     |            |  |            |     |            |  |            |     |            |   |            |
|-----|------------|--|------------|-----|------------|--|------------|-----|------------|---|------------|
| 462 | WZJ0833574 | নাম : আনন্দ সরকার<br>পিতার নাম: সুনীল সরকার<br>বাড়ির নং : n0124<br>বয়স : 35 লিঙ্গ : পুরুষ                      | ফটো উপলব্ধ | 463 | JSL1642537 | নাম : কেলো সরকার<br>স্বামীর নাম: সুনীল সরকার<br>বাড়ির নং : n0124<br>বয়স : 56 লিঙ্গ : মহিলা             | ফটো উপলব্ধ | 464 | WZJ0756023 | নাম : বিশ্বনাথ সরকার<br>পিতার নাম: ধর্ম সরকার<br>বাড়ির নং : n0122<br>বয়স : 36 লিঙ্গ : পুরুষ   | ফটো উপলব্ধ |
| 465 | JSL3249737 | নাম : রেনুকা দেবশর্মা (সরকার)<br>স্বামীর নাম: গোপাল চন্দ্র সরকার<br>বাড়ির নং : n0124<br>বয়স : 45 লিঙ্গ : মহিলা | ফটো উপলব্ধ | 466 | JSL1505080 | নাম : গোপাল চন্দ্র সরকার<br>পিতার নাম: ভোমর চন্দ্র সরকার<br>বাড়ির নং : n0124<br>বয়স : 63 লিঙ্গ : পুরুষ | ফটো উপলব্ধ | 467 | JSL1261635 | নাম : সুনীল সরকার<br>পিতার নাম: ভোমর সরকার<br>বাড়ির নং : n0124<br>বয়স : 59 লিঙ্গ : পুরুষ      | ফটো উপলব্ধ |
| 468 | JSL1508506 | নাম : দেবেন সরকার<br>পিতার নাম: সেবা সরকার<br>বাড়ির নং : n0122<br>বয়স : 59 লিঙ্গ : পুরুষ                       | ফটো উপলব্ধ | 469 | JSL1507888 | নাম : প্রকাশ সরকার<br>পিতার নাম: রাবন মন্ডল<br>বাড়ির নং : n0121<br>বয়স : 46 লিঙ্গ : পুরুষ              | ফটো উপলব্ধ | 470 | JSL1263003 | নাম : চেনা সরকার<br>পিতার নাম: করি সরকার<br>বাড়ির নং : n0143<br>বয়স : 53 লিঙ্গ : পুরুষ        | ফটো উপলব্ধ |
| 471 | WZJ1784271 | নাম : মেনকা সরকার<br>স্বামীর নাম: পয়লু সরকার<br>বাড়ির নং : এন এইচ এন<br>বয়স : 31 লিঙ্গ : মহিলা                | ফটো উপলব্ধ | 472 | JSL1639699 | নাম : দ্রৌপদী সরকার<br>স্বামীর নাম: দাও সরকার<br>বাড়ির নং : n0122<br>বয়স : 82 লিঙ্গ : মহিলা            | ফটো উপলব্ধ | 473 | JSL1261429 | নাম : নিতাবালা সরকার<br>স্বামীর নাম: নরেন সরকার<br>বাড়ির নং : n0145<br>বয়স : 67 লিঙ্গ : মহিলা | ফটো উপলব্ধ |
| 474 | JSL1507680 | নাম : হীতা সরকার<br>স্বামীর নাম: ধীরেন সরকার<br>বাড়ির নং : n0140<br>বয়স : 61 লিঙ্গ : মহিলা                     | ফটো উপলব্ধ | 475 | WZJ1408392 | নাম : নিত্যানন্দ সরকার<br>পিতার নাম: রমেশ সরকার<br>বাড়ির নং : n0124<br>বয়স : 29 লিঙ্গ : পুরুষ          | ফটো উপলব্ধ | 476 | JSL1506559 | নাম : রমেশ সরকার<br>পিতার নাম: অমর সরকার<br>বাড়ির নং : n0124<br>বয়স : 53 লিঙ্গ : পুরুষ        | ফটো উপলব্ধ |
| 477 | JSL1507326 | নাম : কাশীরাম সরকার<br>পিতার নাম: খগেন্দ্রনাথ সরকার<br>বাড়ির নং : n0146<br>বয়স : 71 লিঙ্গ : পুরুষ              | ফটো উপলব্ধ | 478 | WZJ1783489 | নাম : দীপা সরকার<br>স্বামীর নাম: হরিদাস সরকার<br>বাড়ির নং : এন0138<br>বয়স : 28 লিঙ্গ : মহিলা           | ফটো উপলব্ধ | 479 | WZJ2086221 | নাম : মনোজ সরকার<br>মায়ের নাম: অঞ্জলী সরকার<br>বাড়ির নং : স্কু<br>বয়স : 25 লিঙ্গ : পুরুষ     | ফটো উপলব্ধ |
| 480 | WZJ1283266 | নাম : রুমা সরকার<br>স্বামীর নাম: ঘনশ্যাম সরকার<br>বাড়ির নং : n0146<br>বয়স : 31 লিঙ্গ : মহিলা                   | ফটো উপলব্ধ | 481 | JSL1263854 | নাম : কালাচাঁদ সরকার<br>পিতার নাম: ঘুরন সরকার<br>বাড়ির নং : n0091<br>বয়স : 68 লিঙ্গ : পুরুষ            | ফটো উপলব্ধ | 482 | JSL1506435 | নাম : সাদেন সরকার<br>পিতার নাম: জেটিন সরকার<br>বাড়ির নং : n0164<br>বয়স : 56 লিঙ্গ : পুরুষ     | ফটো উপলব্ধ |
| 483 | JSL2255107 | নাম : গন্ধাবালা সরকার<br>স্বামীর নাম: দীনেশ কর্মকার<br>বাড়ির নং : n0117<br>বয়স : 58 লিঙ্গ : মহিলা              | ফটো উপলব্ধ | 484 | WZJ1061035 | নাম : নিপেন সরকার<br>পিতার নাম: বলরাম সরকার<br>বাড়ির নং : n0156<br>বয়স : 34 লিঙ্গ : পুরুষ              | ফটো উপলব্ধ | 485 | JSL1507276 | নাম : বলরাম সরকার<br>পিতার নাম: করি সরকার<br>বাড়ির নং : n0156<br>বয়স : 59 লিঙ্গ : পুরুষ       | ফটো উপলব্ধ |
| 486 | WZJ1784248 | নাম : রেখা সরকার<br>স্বামীর নাম: মনোরঞ্জন সরকার<br>বাড়ির নং : এন এইচ এন<br>বয়স : 26 লিঙ্গ : মহিলা              | ফটো উপলব্ধ | 487 | WZJ1608066 | নাম : চঞ্চল সরকার<br>পিতার নাম: ধীরেন সরকার<br>বাড়ির নং : n0140<br>বয়স : 29 লিঙ্গ : পুরুষ              | ফটো উপলব্ধ | 488 | WZJ0964098 | নাম : মনোরঞ্জন সরকার<br>পিতার নাম: মনু সরকার<br>বাড়ির নং : n0096<br>বয়স : 36 লিঙ্গ : পুরুষ    | ফটো উপলব্ধ |
| 489 | WZJ1402908 | নাম : অনিতা সরকার<br>পিতার নাম: নিমল সরকার<br>বাড়ির নং : স্কু<br>বয়স : 29 লিঙ্গ : মহিলা                        | ফটো উপলব্ধ | 490 | WZJ2086072 | নাম : রিমা সরকার<br>পিতার নাম: গোলাপ সরকার<br>বাড়ির নং : স্কু<br>বয়স : 26 লিঙ্গ : মহিলা                | ফটো উপলব্ধ | 491 | JSL3074366 | নাম : বরন সরকার<br>পিতার নাম: বিকল সরকার<br>বাড়ির নং : n0128<br>বয়স : 42 লিঙ্গ : পুরুষ        | ফটো উপলব্ধ |

|  |                          |   |                          |  |                          |
|--|--------------------------|---|--------------------------|--|--------------------------|
| 492<br>নাম : বিকাশ সরকার<br>পিতার নাম: উটন সরকার<br>বাড়ির নং : n0116<br>বয়স : 33 লিঙ্গ : পুরুষ       | WZJ1061126<br>ফটো উপলব্ধ | 493<br>নাম : দেশৌ সরকার<br>স্বামীর নাম: সুবী সরকার<br>বাড়ির নং : n0115<br>বয়স : 49 লিঙ্গ : মহিলা      | JSL2688232<br>ফটো উপলব্ধ | 494<br>নাম : ভাগ্যশ্রী সরকার<br>স্বামীর নাম: ছিদাম সরকার<br>বাড়ির নং : n0131<br>বয়স : 28 লিঙ্গ : মহিলা | WZJ1608264<br>ফটো উপলব্ধ |
| 495<br>নাম : অহিদেব সরকার<br>পিতার নাম: হরি সরকার<br>বাড়ির নং : n0159<br>বয়স : 29 লিঙ্গ : পুরুষ      | WZJ1608223<br>ফটো উপলব্ধ | 496<br>নাম : বাঙ্গো সরকার<br>স্বামীর নাম: ধুপু সরকার<br>বাড়ির নং : n0102<br>বয়স : 53 লিঙ্গ : মহিলা    | JSL1263250<br>ফটো উপলব্ধ | 497<br>নাম : হরেন সরকার<br>পিতার নাম: খোকা সরকার<br>বাড়ির নং : n0130<br>বয়স : 67 লিঙ্গ : পুরুষ         | JSL1508449<br>ফটো উপলব্ধ |
| 498<br>নাম : ক্ষিতিশ সরকার<br>পিতার নাম: গোকুল সরকার<br>বাড়ির নং : n0152<br>বয়স : 39 লিঙ্গ : পুরুষ   | WZJ0833640<br>ফটো উপলব্ধ | 499<br>নাম : শঙ্কর সরকার<br>পিতার নাম: সোমস্ব সরকার<br>বাড়ির নং : n0136<br>বয়স : 53 লিঙ্গ : পুরুষ     | JSL1506476<br>ফটো উপলব্ধ | 500<br>নাম : সুবল সরকার<br>পিতার নাম: কাঞ্চন সরকার<br>বাড়ির নং : n0119<br>বয়স : 54 লিঙ্গ : পুরুষ       | JSL1263524<br>ফটো উপলব্ধ |
| 501<br>নাম : ললিতা সরকার<br>পিতার নাম: অতুল সরকার<br>বাড়ির নং : হু<br>বয়স : 25 লিঙ্গ : মহিলা         | WZJ2086155<br>ফটো উপলব্ধ | 502<br>নাম : প্রতিমা সরকার<br>স্বামীর নাম: উত্তম সরকার<br>বাড়ির নং : এন0121<br>বয়স : 26 লিঙ্গ : মহিলা | WZJ1784008<br>ফটো উপলব্ধ | 503<br>নাম : উৎপল সরকার<br>পিতার নাম: জ্যোতিষ সরকার<br>বাড়ির নং : এন0154<br>বয়স : 23 লিঙ্গ : পুরুষ     | WZJ2266484<br>ফটো উপলব্ধ |
| 504<br>নাম : দেবাশিষ সরকার<br>পিতার নাম: শঙ্কর সরকার<br>বাড়ির নং : না<br>বয়স : 22 লিঙ্গ : পুরুষ      | WZJ2247716<br>ফটো উপলব্ধ | 505<br>নাম : ভানু সরকার<br>পিতার নাম: মিলন সরকার<br>বাড়ির নং : চৈতা<br>বয়স : 24 লিঙ্গ : পুরুষ         | WZJ2317691<br>ফটো উপলব্ধ | 506<br>নাম : আদিত্য সরকার<br>পিতার নাম: রমেশ সরকার<br>বাড়ির নং : n0124<br>বয়স : 27 লিঙ্গ : পুরুষ       | WZJ1718436<br>ফটো উপলব্ধ |
| 507<br>নাম : কেনো সরকার<br>স্বামীর নাম: হোসেন সরকার<br>বাড়ির নং : n0121<br>বয়স : 65 লিঙ্গ : মহিলা    | JSL1508290<br>ফটো উপলব্ধ | 508<br>নাম : হোসেন সরকার<br>পিতার নাম: সেবা সরকার<br>বাড়ির নং : n0121<br>বয়স : 71 লিঙ্গ : পুরুষ       | JSL1261379<br>ফটো উপলব্ধ | 509<br>নাম : নীরা সরকার<br>স্বামীর নাম: চন্দ্র সরকার<br>বাড়ির নং : n0120<br>বয়স : 34 লিঙ্গ : মহিলা     | WZJ1283209<br>ফটো উপলব্ধ |
| 510<br>নাম : প্রনব সরকার<br>পিতার নাম: মহেশ সরকার<br>বাড়ির নং : n0125<br>বয়স : 41 লিঙ্গ : পুরুষ      | JSL2688158<br>ফটো উপলব্ধ | 511<br>নাম : মিনু সরকার<br>স্বামীর নাম: মহেশ সরকার<br>বাড়ির নং : n0125<br>বয়স : 61 লিঙ্গ : মহিলা      | JSL1261890<br>ফটো উপলব্ধ | 512<br>নাম : অমুলা সরকার<br>পিতার নাম: ভোমর সরকার<br>বাড়ির নং : n0124<br>বয়স : 53 লিঙ্গ : পুরুষ        | JSL1507185<br>ফটো উপলব্ধ |
| 513<br>নাম : সতি সরকার<br>স্বামীর নাম: ভোদু সরকার<br>বাড়ির নং : n0168<br>বয়স : 36 লিঙ্গ : মহিলা      | WZJ0833681<br>ফটো উপলব্ধ | 514<br>নাম : অশোক সরকার<br>পিতার নাম: দেবেন সরকার<br>বাড়ির নং : n0166<br>বয়স : 35 লিঙ্গ : পুরুষ       | WZJ0964130<br>ফটো উপলব্ধ | 515<br>নাম : আষ্টমী সরকার<br>স্বামীর নাম: বৈস্টেম সরকার<br>বাড়ির নং : হু<br>বয়স : 26 লিঙ্গ : মহিলা     | WZJ2086551<br>ফটো উপলব্ধ |
| 516<br>নাম : প্রতীমা সরকার<br>স্বামীর নাম: পূর্ণ সরকার<br>বাড়ির নং : n0170<br>বয়স : 43 লিঙ্গ : মহিলা | JSL3169596<br>ফটো উপলব্ধ | 517<br>নাম : গনাই সরকার<br>পিতার নাম: পেলকু সরকার<br>বাড়ির নং : n0115<br>বয়স : 59 লিঙ্গ : পুরুষ       | JSL1506914<br>ফটো উপলব্ধ | 518<br>নাম : শিল্পা সরকার<br>মায়ের নাম: ইমেবালা সরকার<br>বাড়ির নং : না<br>বয়স : 23 লিঙ্গ : মহিলা      | WZJ2250496<br>ফটো উপলব্ধ |
| 519<br>নাম : চন্দ্র সরকার<br>পিতার নাম: নরী সরকার<br>বাড়ির নং : n0120<br>বয়স : 38 লিঙ্গ : পুরুষ      | WZJ1061068<br>ফটো উপলব্ধ | 520<br>নাম : বেনী সরকার<br>স্বামীর নাম: রবি সরকার<br>বাড়ির নং : এন0118<br>বয়স : 50 লিঙ্গ : মহিলা      | JSL1644343<br>ফটো উপলব্ধ | 521<br>নাম : ভুবন সরকার<br>পিতার নাম: কমল সরকার<br>বাড়ির নং : এন0142<br>বয়স : 26 লিঙ্গ : পুরুষ         | WZJ1784032<br>ফটো উপলব্ধ |



|   |                          |  |                          |  |                          |
|---|--------------------------|--|--------------------------|--|--------------------------|
| 522<br>নাম : ফকো সরকার<br>স্বামীর নাম: দামী সরকার<br>বাড়ির নং : n0134<br>বয়স : 44 লিঙ্গ : মহিলা     | JSL2687945<br>ফটো উপলব্ধ | 523<br>নাম : মেদো সরকার<br>স্বামীর নাম: সুলেশ সরকার<br>বাড়ির নং : n0133<br>বয়স : 49 লিঙ্গ : মহিলা      | JSL2256337<br>ফটো উপলব্ধ | 524<br>নাম : লতিকা সরকার<br>স্বামীর নাম: প্রণব সরকার<br>বাড়ির নং : n0125<br>বয়স : 38 লিঙ্গ : মহিলা   | JSL3170214<br>ফটো উপলব্ধ |
| 525<br>নাম : নিকাজী সরকার<br>স্বামীর নাম: ঝড় সরকার<br>বাড়ির নং : n0145<br>বয়স : 29 লিঙ্গ : মহিলা   | UQX1622562<br>ফটো উপলব্ধ | 526<br>নাম : মিলন সরকার<br>পিতার নাম: মণ্টু সরকার<br>বাড়ির নং : n0095<br>বয়স : 45 লিঙ্গ : পুরুষ        | JSL2254993<br>ফটো উপলব্ধ | 527<br>নাম : গুনো সরকার<br>স্বামীর নাম: ধারু সরকার<br>বাড়ির নং : n0103<br>বয়স : 73 লিঙ্গ : মহিলা     | JSL1639541<br>ফটো উপলব্ধ |
| 528<br>নাম : মানিক সরকার<br>পিতার নাম: কেরকু সরকার<br>বাড়ির নং : n0102<br>বয়স : 53 লিঙ্গ : পুরুষ    | JSL1263177<br>ফটো উপলব্ধ | 529<br>নাম : বৈজয়ন্তী সরকার<br>স্বামীর নাম: অশোক সরকার<br>বাড়ির নং : n0099<br>বয়স : 31 লিঙ্গ : মহিলা  | WZJ1166008<br>ফটো উপলব্ধ | 530<br>নাম : মীনা সরকার<br>পিতার নাম: খোকা সরকার<br>বাড়ির নং : n0099<br>বয়স : 50 লিঙ্গ : মহিলা       | JSL2688133<br>ফটো উপলব্ধ |
| 531<br>নাম : প্রমীলা সরকার<br>স্বামীর নাম: খোকা সরকার<br>বাড়ির নং : n0099<br>বয়স : 83 লিঙ্গ : মহিলা | JSL1262690<br>ফটো উপলব্ধ | 532<br>নাম : ভরত সরকার<br>পিতার নাম: ঘুটু সরকার<br>বাড়ির নং : n0109<br>বয়স : 66 লিঙ্গ : পুরুষ          | JSL1261460<br>ফটো উপলব্ধ | 533<br>নাম : অলকা সরকার<br>স্বামীর নাম: শঙ্ক সরকার<br>বাড়ির নং : n0106<br>বয়স : 45 লিঙ্গ : মহিলা     | JSL1639319<br>ফটো উপলব্ধ |
| 534<br>নাম : সুকুমার সরকার<br>পিতার নাম: সাধন সরকার<br>বাড়ির নং : n0164<br>বয়স : 29 লিঙ্গ : পুরুষ   | WZJ1608215<br>ফটো উপলব্ধ | 535<br>নাম : অমল কুমার সরকার<br>পিতার নাম: ক্ষীরোদ সরকার<br>বাড়ির নং : n0092<br>বয়স : 39 লিঙ্গ : পুরুষ | JSL2689321<br>ফটো উপলব্ধ | 536<br>নাম : গৌতম সরকার<br>পিতার নাম: কালাচাঁদ সরকার<br>বাড়ির নং : 116<br>বয়স : 36 লিঙ্গ : পুরুষ     | WZJ0755983<br>ফটো উপলব্ধ |
| 537<br>নাম : রাজীব সরকার<br>পিতার নাম: ধুপু সরকার<br>বাড়ির নং : এন0102<br>বয়স : 26 লিঙ্গ : পুরুষ    | WZJ1783596<br>ফটো উপলব্ধ | 538<br>নাম : রবি সরকার<br>পিতার নাম: ফুদি সরকার<br>বাড়ির নং : n0118<br>বয়স : 54 লিঙ্গ : পুরুষ          | JSL1507722<br>ফটো উপলব্ধ | 539<br>নাম : আরতী সরকার<br>স্বামীর নাম: ধর্ম সরকার<br>বাড়ির নং : n0122<br>বয়স : 53 লিঙ্গ : মহিলা     | JSL1507656<br>ফটো উপলব্ধ |
| 540<br>নাম : ধর্ম সরকার<br>পিতার নাম: দাণ্ড সরকার<br>বাড়ির নং : n0122<br>বয়স : 57 লিঙ্গ : পুরুষ     | JSL1508019<br>ফটো উপলব্ধ | 541<br>নাম : উষা সরকার<br>স্বামীর নাম: মটরু সরকার<br>বাড়ির নং : n0135<br>বয়স : 42 লিঙ্গ : মহিলা        | JSL2688125<br>ফটো উপলব্ধ | 542<br>নাম : প্রজীত সরকার<br>পিতার নাম: মটরু সরকার<br>বাড়ির নং : হু<br>বয়স : 20 লিঙ্গ : পুরুষ        | WZJ2343598<br>ফটো উপলব্ধ |
| 543<br>নাম : বাপি সরকার<br>পিতার নাম: সুধীর সরকার<br>বাড়ির নং : n0110<br>বয়স : 31 লিঙ্গ : পুরুষ     | WZJ1165976<br>ফটো উপলব্ধ | 544<br>নাম : সবিতা সরকার<br>স্বামীর নাম: দীপক সরকার<br>বাড়ির নং : n0109<br>বয়স : 42 লিঙ্গ : মহিলা      | WZJ0964205<br>ফটো উপলব্ধ | 545<br>নাম : শান্তি সরকার<br>স্বামীর নাম: আজন সরকার<br>বাড়ির নং : n0108<br>বয়স : 48 লিঙ্গ : মহিলা    | JSL1261585<br>ফটো উপলব্ধ |
| 546<br>নাম : তপন সরকার<br>পিতার নাম: সহিন্দর সরকার<br>বাড়ির নং : n0106<br>বয়স : 46 লিঙ্গ : পুরুষ    | JSL1639665<br>ফটো উপলব্ধ | 547<br>নাম : অতুল সরকার<br>পিতার নাম: খিরু সরকার<br>বাড়ির নং : n0103<br>বয়স : 57 লিঙ্গ : পুরুষ         | JSL1507896<br>ফটো উপলব্ধ | 548<br>নাম : মানো সরকার<br>স্বামীর নাম: বিপ্লব সরকার<br>বাড়ির নং : n0163<br>বয়স : 41 লিঙ্গ : মহিলা   | WZJ0833582<br>ফটো উপলব্ধ |
| 549<br>নাম : হিরু সরকার<br>পিতার নাম: সন্তোষ সরকার<br>বাড়ির নং : n0163<br>বয়স : 33 লিঙ্গ : পুরুষ    | WZJ1060995<br>ফটো উপলব্ধ | 550<br>নাম : উদয় সরকার<br>পিতার নাম: নবীন সরকার<br>বাড়ির নং : n0161<br>বয়স : 31 লিঙ্গ : পুরুষ         | WZJ1283233<br>ফটো উপলব্ধ | 551<br>নাম : চিত্রা সরকার<br>পিতার নাম: দীপক চন্দ্র সরকার<br>বাড়ির নং : হু<br>বয়স : 24 লিঙ্গ : মহিলা | WZJ2086916<br>ফটো উপলব্ধ |

|  |                          |   |                          |   |                          |
|--|--------------------------|---|--------------------------|---|--------------------------|
| 552<br>নাম : রোহিনী সরকার<br>পিতার নাম: নবীন সরকার<br>বাড়ির নং : n0161<br>বয়স : 51 লিঙ্গ : মহিলা       | JSL1508027<br>ফটো উপলব্ধ | 553<br>নাম : পয়লী সরকার<br>পিতার নাম: ভবেশ সরকার<br>বাড়ির নং : n0160<br>বয়স : 33 লিঙ্গ : পুরুষ         | WZJ1061159<br>ফটো উপলব্ধ | 554<br>নাম : পিনু সরকার<br>পিতার নাম: প্রফুল্ল সরকার<br>বাড়ির নং : n0139<br>বয়স : 30 লিঙ্গ : পুরুষ              | WZJ1283183<br>ফটো উপলব্ধ |
| 555<br>নাম : নাকো সরকার<br>স্বামীর নাম: হরি সরকার<br>বাড়ির নং : n0159<br>বয়স : 51 লিঙ্গ : মহিলা        | JSL1262542<br>ফটো উপলব্ধ | 556<br>নাম : সাবিত্রী সরকার<br>স্বামীর নাম: উল্লাস সরকার<br>বাড়ির নং : n0134<br>বয়স : 30 লিঙ্গ : মহিলা  | WZJ1283217<br>ফটো উপলব্ধ | 557<br>নাম : ববিতা সরকার<br>পিতার নাম: সুরেন্দ্রনাথ সরকার<br>বাড়ির নং : n0147<br>বয়স : 28 লিঙ্গ : মহিলা         | WZJ1764810<br>ফটো উপলব্ধ |
| 558<br>নাম : হেমন্ত সরকার<br>পিতার নাম: সুবল সরকার<br>বাড়ির নং : চৈতা<br>বয়স : 24 লিঙ্গ : পুরুষ        | WZJ2128155<br>ফটো উপলব্ধ | 559<br>নাম : বৈষ্ণব সরকার<br>পিতার নাম: পশুরাম সরকার<br>বাড়ির নং : n0104<br>বয়স : 31 লিঙ্গ : পুরুষ      | WZJ1165992<br>ফটো উপলব্ধ | 560<br>নাম : পরিতোশ সরকার<br>মায়ের নাম: মেদো সরকার<br>বাড়ির নং : এন0133<br>বয়স : 25 লিঙ্গ : পুরুষ              | WZJ2128189<br>ফটো উপলব্ধ |
| 561<br>নাম : ধুপু সরকার<br>পিতার নাম: কেরকু সরকার<br>বাড়ির নং : n0102<br>বয়স : 56 লিঙ্গ : পুরুষ        | JSL1263425<br>ফটো উপলব্ধ | 562<br>নাম : দেখো সরকার<br>স্বামীর নাম: সুফল সরকার<br>বাড়ির নং : n0101<br>বয়স : 61 লিঙ্গ : মহিলা        | JSL1261536<br>ফটো উপলব্ধ | 563<br>নাম : অশোক সরকার<br>পিতার নাম: সুন্দর সরকার<br>বাড়ির নং : n0099<br>বয়স : 41 লিঙ্গ : পুরুষ                | WZJ0101311<br>ফটো উপলব্ধ |
| 564<br>নাম : নিতাই সরকার<br>পিতার নাম: খোকা সরকার<br>বাড়ির নং : n0099<br>বয়স : 41 লিঙ্গ : পুরুষ        | WZJ0101303<br>ফটো উপলব্ধ | 565<br>নাম : যুগল সরকার<br>পিতার নাম: বংকা সরকার<br>বাড়ির নং : n0097<br>বয়স : 59 লিঙ্গ : পুরুষ          | JSL1508415<br>ফটো উপলব্ধ | 566<br>নাম : সন্তোষ সরকার<br>পিতার নাম: কড়ি সরকার<br>বাড়ির নং : n0141<br>বয়স : 48 লিঙ্গ : পুরুষ                | JSL1506443<br>ফটো উপলব্ধ |
| 567<br>নাম : মিতুন সরকার<br>পিতার নাম: ধীরেন সরকার<br>বাড়ির নং : n0140<br>বয়স : 35 লিঙ্গ : পুরুষ       | WZJ1061100<br>ফটো উপলব্ধ | 568<br>নাম : শিকার<br>পিতার নাম: জেঠা<br>বাড়ির নং : n0142<br>বয়স : 68 লিঙ্গ : পুরুষ                     | JSL1507136<br>ফটো উপলব্ধ | 569<br>নাম : কমল সরকার<br>পিতার নাম: ধরনী সরকার<br>বাড়ির নং : n0142<br>বয়স : 51 লিঙ্গ : পুরুষ                   | JSL1507011<br>ফটো উপলব্ধ |
| 570<br>নাম : ভক্ত সরকার<br>পিতার নাম: কমল সরকার<br>বাড়ির নং : ফু<br>বয়স : 23 লিঙ্গ : পুরুষ             | WZJ2343416<br>ফটো উপলব্ধ | 571<br>নাম : শিলা সরকার<br>স্বামীর নাম: দীপক চন্দ্র সরকার<br>বাড়ির নং : n0139<br>বয়স : 44 লিঙ্গ : মহিলা | JSL1643378<br>ফটো উপলব্ধ | 572<br>নাম : দেবিকা সরকার<br>স্বামীর নাম: প্রদীপ সরকার<br>বাড়ির নং : n0140<br>বয়স : 41 লিঙ্গ : মহিলা            | JSL2688315<br>ফটো উপলব্ধ |
| 573<br>নাম : আশ্রুনা সরকার<br>স্বামীর নাম: কুকু সরকার<br>বাড়ির নং : ফু<br>বয়স : 29 লিঙ্গ : মহিলা       | WZJ2086585<br>ফটো উপলব্ধ | 574<br>নাম : পবিত্রা সরকার<br>স্বামীর নাম: সিদ্ধ সরকার<br>বাড়ির নং : n0163<br>বয়স : 34 লিঙ্গ : মহিলা    | WZJ1283282<br>ফটো উপলব্ধ | 575<br>নাম : সুরেন্দ্র নাথ সরকার<br>পিতার নাম: খগেন্দ্র নাথ সরকার<br>বাড়ির নং : n0147<br>বয়স : 62 লিঙ্গ : পুরুষ | JSL1506328<br>ফটো উপলব্ধ |
| 576<br>নাম : সুমিত্রা সরকার<br>স্বামীর নাম: সন্তোষ সরকার<br>বাড়ির নং : n0169<br>বয়স : 44 লিঙ্গ : মহিলা | JSL2683167<br>ফটো উপলব্ধ | 577<br>নাম : মায়ী সরকার<br>স্বামীর নাম: রনজিত সরকার<br>বাড়ির নং : n0144<br>বয়স : 44 লিঙ্গ : মহিলা      | JSL1712348<br>ফটো উপলব্ধ | 578<br>নাম : চৈতন্য সরকার<br>পিতার নাম: ডোমন সরকার<br>বাড়ির নং : N0111<br>বয়স : 27 লিঙ্গ : পুরুষ                | WZJ1718618<br>ফটো উপলব্ধ |
| 579<br>নাম : কমলা সরকার<br>পিতার নাম: সন্তোষ সরকার<br>বাড়ির নং : ফু<br>বয়স : 30 লিঙ্গ : মহিলা          | WZJ2214690<br>ফটো উপলব্ধ | 580<br>নাম : কম্পদী সরকার<br>স্বামীর নাম: প্রকাশ সরকার<br>বাড়ির নং : n0121<br>বয়স : 45 লিঙ্গ : মহিলা    | JSL1508472<br>ফটো উপলব্ধ | 581<br>নাম : সুকিতা মন্ডল (সরকার)<br>স্বামীর নাম: নিপেন সরকার<br>বাড়ির নং : N0156<br>বয়স : 29 লিঙ্গ : মহিলা     | WZJ1718667<br>ফটো উপলব্ধ |

|   |                          |  |                          |  |                          |
|---|--------------------------|--|--------------------------|--|--------------------------|
| 582<br>নাম : দর্পিনী সরকার<br>স্বামীর নাম: টেপু সরকার<br>বাড়ির নং : n0157<br>বয়স : 57 লিঙ্গ : মহিলা | JSL1261569<br>ফটো উপলব্ধ | 583<br>নাম : সখীনা সরকার<br>পিতার নাম: মানিক সরকার<br>বাড়ির নং : চৈতা<br>বয়স : 23 লিঙ্গ : মহিলা        | WZJ2312643<br>ফটো উপলব্ধ | 584<br>নাম : শুভ্রা সরকার<br>স্বামীর নাম: দীপঙ্কর সরকার<br>বাড়ির নং : স্কু<br>বয়স : 24 লিঙ্গ : মহিলা   | WZJ2086452<br>ফটো উপলব্ধ |
| 585<br>নাম : দীপক সরকার<br>পিতার নাম: ভরত সরকার<br>বাড়ির নং : n0109<br>বয়স : 45 লিঙ্গ : পুরুষ       | JSL2256311<br>ফটো উপলব্ধ | 586<br>নাম : পিকু সরকার<br>পিতার নাম: সুধীর সরকার<br>বাড়ির নং : n0104<br>বয়স : 29 লিঙ্গ : পুরুষ        | WZJ1408301<br>ফটো উপলব্ধ | 587<br>নাম : সীতা সরকার<br>স্বামীর নাম: পশুরাম সরকার<br>বাড়ির নং : n0104<br>বয়স : 59 লিঙ্গ : মহিলা     | JSL1507623<br>ফটো উপলব্ধ |
| 588<br>নাম : কনিকা সরকার<br>স্বামীর নাম: বিকাশ সরকার<br>বাড়ির নং : n0351<br>বয়স : 31 লিঙ্গ : মহিলা  | WZJ1608124<br>ফটো উপলব্ধ | 589<br>নাম : অর্চনা সরকার<br>স্বামীর নাম: পলাশ সরকার<br>বাড়ির নং : 0091<br>বয়স : 29 লিঙ্গ : মহিলা      | UQX1868470<br>ফটো উপলব্ধ | 590<br>নাম : সুফল সরকার<br>পিতার নাম: ধিরু সরকার<br>বাড়ির নং : n0101<br>বয়স : 67 লিঙ্গ : পুরুষ         | JSL1507953<br>ফটো উপলব্ধ |
| 591<br>নাম : নাসিকা সরকার<br>স্বামীর নাম: রতন সরকার<br>বাড়ির নং : n0100<br>বয়স : 49 লিঙ্গ : মহিলা   | JSL2688265<br>ফটো উপলব্ধ | 592<br>নাম : দীপ্তি সরকার<br>পিতার নাম: সুশীল সরকার<br>বাড়ির নং : এন.এ.<br>বয়স : 21 লিঙ্গ : মহিলা      | WZJ2296457<br>ফটো উপলব্ধ | 593<br>নাম : সুনীতা সরকার<br>স্বামীর নাম: যুগল সরকার<br>বাড়ির নং : n0097<br>বয়স : 54 লিঙ্গ : মহিলা     | JSL1264308<br>ফটো উপলব্ধ |
| 594<br>নাম : লাইলী সরকার<br>স্বামীর নাম: নরেশ সরকার<br>বাড়ির নং : n0096<br>বয়স : 42 লিঙ্গ : মহিলা   | JSL2688323<br>ফটো উপলব্ধ | 595<br>নাম : নরেশ সরকার<br>পিতার নাম: বংকো সরকার<br>বাড়ির নং : n0096<br>বয়স : 46 লিঙ্গ : পুরুষ         | JSL2255073<br>ফটো উপলব্ধ | 596<br>নাম : অশোকা সরকার<br>স্বামীর নাম: গৌড়াচাঁদ সরকার<br>বাড়ির নং : n0095<br>বয়স : 44 লিঙ্গ : মহিলা | JSL1263086<br>ফটো উপলব্ধ |
| 597<br>নাম : কার্তিক সরকার<br>পিতার নাম: ডাকু সরকার<br>বাড়ির নং : n0094<br>বয়স : 46 লিঙ্গ : পুরুষ   | JSL2687978<br>ফটো উপলব্ধ | 598<br>নাম : বিপ্লব সরকার<br>পিতার নাম: জেঠন সরকার<br>বাড়ির নং : n0163<br>বয়স : 47 লিঙ্গ : পুরুষ       | JSL2255016<br>ফটো উপলব্ধ | 599<br>নাম : গৌতম সরকার<br>পিতার নাম: সুফল সরকার<br>বাড়ির নং : n0101<br>বয়স : 38 লিঙ্গ : পুরুষ         | JSL3170206<br>ফটো উপলব্ধ |
| 600<br>নাম : চন্দনা সরকার<br>স্বামীর নাম: কলি সরকার<br>বাড়ির নং : n0137<br>বয়স : 57 লিঙ্গ : মহিলা   | JSL1506872<br>ফটো উপলব্ধ | 601<br>নাম : নিকো সরকার<br>স্বামীর নাম: গোকুল সরকার<br>বাড়ির নং : n0152<br>বয়স : 56 লিঙ্গ : মহিলা      | JSL1262492<br>ফটো উপলব্ধ | 602<br>নাম : সাসতরি সরকার<br>স্বামীর নাম: বিনোদ সরকার<br>বাড়ির নং : n0132<br>বয়স : 50 লিঙ্গ : মহিলা    | JSL1263557<br>ফটো উপলব্ধ |
| 603<br>নাম : ডাকু সরকার<br>পিতার নাম: ঘুরন সরকার<br>বাড়ির নং : n0094<br>বয়স : 61 লিঙ্গ : পুরুষ      | JSL1638667<br>ফটো উপলব্ধ | 604<br>নাম : নাশো সরকার<br>স্বামীর নাম: মণু সরকার<br>বাড়ির নং : n0095<br>বয়স : 55 লিঙ্গ : মহিলা        | JSL1639004<br>ফটো উপলব্ধ | 605<br>নাম : বিনোদ সরকার<br>পিতার নাম: সগেন সরকার<br>বাড়ির নং : n0132<br>বয়স : 53 লিঙ্গ : পুরুষ        | JSL1505031<br>ফটো উপলব্ধ |
| 606<br>নাম : উজ্জ্বল সরকার<br>পিতার নাম: রাজেন সরকার<br>বাড়ির নং : n0131<br>বয়স : 65 লিঙ্গ : পুরুষ  | JSL1643451<br>ফটো উপলব্ধ | 607<br>নাম : প্রতিমা সরকার<br>স্বামীর নাম: ক্ষিতিশ সরকার<br>বাড়ির নং : N0152<br>বয়স : 26 লিঙ্গ : মহিলা | WZJ1718493<br>ফটো উপলব্ধ | 608<br>নাম : ভূটিয়া সরকার<br>পিতার নাম: রাজেন সরকার<br>বাড়ির নং : n0131<br>বয়স : 69 লিঙ্গ : পুরুষ     | JSL1507755<br>ফটো উপলব্ধ |
| 609<br>নাম : উৎপল সরকার<br>পিতার নাম: গৌরচাঁদ সরকার<br>বাড়ির নং : N0105<br>বয়স : 26 লিঙ্গ : পুরুষ   | WZJ1718485<br>ফটো উপলব্ধ | 610<br>নাম : ধাপো সরকার<br>স্বামীর নাম: হরেন সরকার<br>বাড়ির নং : n0130<br>বয়স : 61 লিঙ্গ : মহিলা       | JSL1508001<br>ফটো উপলব্ধ | 611<br>নাম : সন্ধ্যা দেবশর্মা<br>স্বামীর নাম: গৌতম সরকার<br>বাড়ির নং : n0101<br>বয়স : 30 লিঙ্গ : মহিলা | WZJ1499516<br>ফটো উপলব্ধ |

|  |                          |   |                          |  |                          |
|--|--------------------------|---|--------------------------|--|--------------------------|
| 612<br>নাম : পলাশ সরকার<br>পিতার নাম: গোপেশ সরকার<br>বাড়ির নং : n0111<br>বয়স : 29 লিঙ্গ : পুরুষ      | WZJ1499490<br>ফটো উপলব্ধ | 613<br>নাম : চিরঞ্জীত সরকার<br>পিতার নাম: গোকুল সরকার<br>বাড়ির নং : n0152<br>বয়স : 28 লিঙ্গ : পুরুষ | WZJ1499466<br>ফটো উপলব্ধ | 614<br>নাম : জীতেন সরকার<br>পিতার নাম: কুশল সরকার<br>বাড়ির নং : n0127<br>বয়স : 54 লিঙ্গ : পুরুষ      | JSL1508787<br>ফটো উপলব্ধ |
| 615<br>নাম : পুলক সরকার<br>স্বামীর নাম: সুরেশ সরকার<br>বাড়ির নং : n0126<br>বয়স : 40 লিঙ্গ : মহিলা    | JSL2689297<br>ফটো উপলব্ধ | 616<br>নাম : পবিত্র সরকার<br>পিতার নাম: মৃত সুরেশ সরকার<br>বাড়ির নং : ফু<br>বয়স : 21 লিঙ্গ : পুরুষ  | WZJ2343135<br>ফটো উপলব্ধ | 617<br>নাম : বিশো সরকার<br>স্বামীর নাম: ভটন সরকার<br>বাড়ির নং : n0116<br>বয়স : 55 লিঙ্গ : মহিলা      | JSL1507607<br>ফটো উপলব্ধ |
| 618<br>নাম : ভটন সরকার<br>পিতার নাম: নিরখিন সরকার<br>বাড়ির নং : n0116<br>বয়স : 59 লিঙ্গ : পুরুষ      | JSL1507243<br>ফটো উপলব্ধ | 619<br>নাম : উওম সরকার<br>পিতার নাম: প্রকাশ সরকার<br>বাড়ির নং : n0121<br>বয়স : 28 লিঙ্গ : পুরুষ     | WZJ1718360<br>ফটো উপলব্ধ | 620<br>নাম : কম্পনা সরকার<br>স্বামীর নাম: নলিনী সরকার<br>বাড়ির নং : n0348<br>বয়স : 56 লিঙ্গ : মহিলা  | WZJ1584408<br>ফটো উপলব্ধ |
| 621<br>নাম : প্রতিমা সরকার<br>পিতার নাম: সন্তোষ সরকার<br>বাড়ির নং : চৈতা<br>বয়স : 22 লিঙ্গ : মহিলা   | WZJ2349082<br>ফটো উপলব্ধ | 622<br>নাম : ডুমি সরকার<br>পিতার নাম: চাহান সরকার<br>বাড়ির নং : n0129<br>বয়স : 58 লিঙ্গ : মহিলা     | JSL1262534<br>ফটো উপলব্ধ | 623<br>নাম : ঝড় সরকার<br>পিতার নাম: কুলেশ সরকার<br>বাড়ির নং : n0145<br>বয়স : 37 লিঙ্গ : পুরুষ       | JQG2864817<br>ফটো উপলব্ধ |
| 624<br>নাম : দীনেশ কর্মকার<br>পিতার নাম: লালমন কর্মকার<br>বাড়ির নং : n0117<br>বয়স : 55 লিঙ্গ : পুরুষ | JQG2156032<br>ফটো উপলব্ধ | 625<br>নাম : বাসনা সরকার<br>স্বামীর নাম: শ্যামল সরকার<br>বাড়ির নং : ফু<br>বয়স : 24 লিঙ্গ : মহিলা    | WZJ2086189<br>ফটো উপলব্ধ | 626<br>নাম : সান্তনা সরকার<br>স্বামীর নাম: অরুণ সরকার<br>বাড়ির নং : n0127<br>বয়স : 45 লিঙ্গ : মহিলা  | JSL2688026<br>ফটো উপলব্ধ |
| 627<br>নাম : মাধবী সরকার<br>স্বামীর নাম: জীতেন সরকার<br>বাড়ির নং : n0127<br>বয়স : 51 লিঙ্গ : মহিলা   | JSL1507987<br>ফটো উপলব্ধ | 628<br>নাম : আসন সরকার<br>পিতার নাম: প্রকাশ সরকার<br>বাড়ির নং : n0121<br>বয়স : 27 লিঙ্গ : পুরুষ     | WZJ1667567<br>ফটো উপলব্ধ | 629<br>নাম : কেশো সরকার<br>স্বামীর নাম: গনয় সরকার<br>বাড়ির নং : n0115<br>বয়স : 55 লিঙ্গ : মহিলা     | JSL1505148<br>ফটো উপলব্ধ |
| 630<br>নাম : বিন্দো সরকার<br>স্বামীর নাম: সুবল সরকার<br>বাড়ির নং : n0119<br>বয়স : 45 লিঙ্গ : মহিলা   | JSL1263870<br>ফটো উপলব্ধ | 631<br>নাম : বিজয় সরকার<br>পিতার নাম: শম্ভু সরকার<br>বাড়ির নং : n0133<br>বয়স : 38 লিঙ্গ : পুরুষ    | WZJ0833558<br>ফটো উপলব্ধ | 632<br>নাম : নাসিকা সরকার<br>স্বামীর নাম: সনাতন সরকার<br>বাড়ির নং : এন0121<br>বয়স : 26 লিঙ্গ : মহিলা | WZJ1809805<br>ফটো উপলব্ধ |
| 633<br>নাম : বাসন্তি সরকার<br>পিতার নাম: সাধারণ সরকার<br>বাড়ির নং : n0158<br>বয়স : 30 লিঙ্গ : মহিলা  | WZJ1499557<br>ফটো উপলব্ধ | 634<br>নাম : দেখন সরকার<br>পিতার নাম: বাজার সরকার<br>বাড়ির নং : n0113<br>বয়স : 50 লিঙ্গ : পুরুষ     | JSL1261833<br>ফটো উপলব্ধ | 635<br>নাম : সনেকা সরকার<br>স্বামীর নাম: বিলাত সরকার<br>বাড়ির নং : n0112<br>বয়স : 55 লিঙ্গ : মহিলা   | JSL1507193<br>ফটো উপলব্ধ |
| 636<br>নাম : সুধীর সরকার<br>পিতার নাম: ঘুট সরকার<br>বাড়ির নং : n0110<br>বয়স : 61 লিঙ্গ : পুরুষ       | JSL1264068<br>ফটো উপলব্ধ | 637<br>নাম : নিরানী সরকার<br>স্বামীর নাম: রুমন সরকার<br>বাড়ির নং : n0151<br>বয়স : 31 লিঙ্গ : মহিলা  | WZJ1608165<br>ফটো উপলব্ধ | 638<br>নাম : তিনো সরকার<br>স্বামীর নাম: সুন্দর সরকার<br>বাড়ির নং : n0106<br>বয়স : 69 লিঙ্গ : মহিলা   | JSL1508548<br>ফটো উপলব্ধ |
| 639<br>নাম : গৌড়চাঁদ সরকার<br>পিতার নাম: ভবেশ সরকার<br>বাড়ির নং : n0105<br>বয়স : 53 লিঙ্গ : পুরুষ   | JSL1263078<br>ফটো উপলব্ধ | 640<br>নাম : কনিষ্ক সরকার<br>পিতার নাম: গৌরচাঁদ সরকার<br>বাড়ির নং : চৈতা<br>বয়স : 23 লিঙ্গ : পুরুষ  | WZJ2359933<br>ফটো উপলব্ধ | 641<br>নাম : দামি সরকার<br>পিতার নাম: দশরথ<br>বাড়ির নং : n0134<br>বয়স : 46 লিঙ্গ : পুরুষ             | JSL1508738<br>ফটো উপলব্ধ |

|  |                          |  |                          |  |                          |
|--|--------------------------|--|--------------------------|--|--------------------------|
| 642<br>নাম : দশরথ সরকার<br>পিতার নাম: ঘুরন সরকার<br>বাড়ির নং : n0134<br>বয়স : 76 লিঙ্গ : পুরুষ         | JSL1642347<br>ফটো উপলব্ধ | 643<br>নাম : উল্লাস সরকার<br>পিতার নাম: দশরথ সরকার<br>বাড়ির নং : n0134<br>বয়স : 36 লিঙ্গ : পুরুষ         | WZJ0833608<br>ফটো উপলব্ধ | 644<br>নাম : পরেশ সরকার<br>পিতার নাম: বাংলা সরকার<br>বাড়ির নং : n0098<br>বয়স : 55 লিঙ্গ : পুরুষ        | JSL1262997<br>ফটো উপলব্ধ |
| 645<br>নাম : ছায়া সরকার<br>স্বামীর নাম: স্বপন সরকার<br>বাড়ির নং : n0093<br>বয়স : 30 লিঙ্গ : মহিলা     | WZJ1283159<br>ফটো উপলব্ধ | 646<br>নাম : পলাশ সরকার<br>পিতার নাম: ক্ষীরোদ চন্দ্র সরকার<br>বাড়ির নং : n0091<br>বয়স : 36 লিঙ্গ : পুরুষ | WZJ0833590<br>ফটো উপলব্ধ | 647<br>নাম : কলপনা সরকার<br>স্বামীর নাম: সন্তোষ সরকার<br>বাড়ির নং : n0141<br>বয়স : 56 লিঙ্গ : মহিলা    | JSL1508316<br>ফটো উপলব্ধ |
| 648<br>নাম : সমির সরকার<br>পিতার নাম: বিলাত সরকার<br>বাড়ির নং : n0112<br>বয়স : 27 লিঙ্গ : পুরুষ        | WZJ1677277<br>ফটো উপলব্ধ | 649<br>নাম : পলাশ সরকার<br>পিতার নাম: দেখন সরকার<br>বাড়ির নং : হু<br>বয়স : 25 লিঙ্গ : পুরুষ              | WZJ2086940<br>ফটো উপলব্ধ | 650<br>নাম : খশং সরকার<br>পিতার নাম: গোকুল সরকার<br>বাড়ির নং : n0152<br>বয়স : 32 লিঙ্গ : পুরুষ         | WZJ1061134<br>ফটো উপলব্ধ |
| 651<br>নাম : নিরলা সরকার<br>স্বামীর নাম: প্রতাপ সরকার<br>বাড়ির নং : n0151<br>বয়স : 29 লিঙ্গ : মহিলা    | WZJ1408335<br>ফটো উপলব্ধ | 652<br>নাম : গীতা সরকার<br>স্বামীর নাম: সুভাষ সরকার<br>বাড়ির নং : n0148<br>বয়স : 55 লিঙ্গ : মহিলা        | JSL1506260<br>ফটো উপলব্ধ | 653<br>নাম : গীতা সরকার<br>স্বামীর নাম: সুরেন্দ্রনাথ সরকার<br>বাড়ির নং : 173<br>বয়স : 52 লিঙ্গ : মহিলা | JSL1506393<br>ফটো উপলব্ধ |
| 654<br>নাম : নেখ সরকার<br>স্বামীর নাম: সাখারু সরকার<br>বাড়ির নং : n0158<br>বয়স : 55 লিঙ্গ : মহিলা      | JSL1263904<br>ফটো উপলব্ধ | 655<br>নাম : কৈলাশ সরকার<br>পিতার নাম: সাকারু সরকার<br>বাড়ির নং : নীল<br>বয়স : 32 লিঙ্গ : পুরুষ          | WZJ1061142<br>ফটো উপলব্ধ | 656<br>নাম : নবীন সরকার<br>পিতার নাম: ভজলাল সরকার<br>বাড়ির নং : n0161<br>বয়স : 56 লিঙ্গ : পুরুষ        | JSL1505189<br>ফটো উপলব্ধ |
| 657<br>নাম : সুজিলা সরকার<br>স্বামীর নাম: প্রফুল্ল সরকার<br>বাড়ির নং : n0139<br>বয়স : 50 লিঙ্গ : মহিলা | JSL1506856<br>ফটো উপলব্ধ | 658<br>নাম : রাজো সরকার<br>স্বামীর নাম: দেবেন সরকার<br>বাড়ির নং : n0139<br>বয়স : 65 লিঙ্গ : মহিলা        | JSL1506401<br>ফটো উপলব্ধ | 659<br>নাম : প্রভাশ সরকার<br>পিতার নাম: বেকা সরকার<br>বাড়ির নং : n0138<br>বয়স : 35 লিঙ্গ : পুরুষ       | WZJ1061050<br>ফটো উপলব্ধ |
| 660<br>নাম : দীপেন সরকার<br>পিতার নাম: সমতু সরকার<br>বাড়ির নং : n0136<br>বয়স : 58 লিঙ্গ : পুরুষ        | JSL3074085<br>ফটো উপলব্ধ | 661<br>নাম : পবিত্রা সরকার<br>স্বামীর নাম: অশন সরকার<br>বাড়ির নং : হু<br>বয়স : 25 লিঙ্গ : মহিলা          | WZJ2086759<br>ফটো উপলব্ধ | 662<br>নাম : অলকা সরকার<br>স্বামীর নাম: বলরাম সরকার<br>বাড়ির নং : n0156<br>বয়স : 56 লিঙ্গ : মহিলা      | JSL1261551<br>ফটো উপলব্ধ |
| 663<br>নাম : নয়নতারা সরকার<br>পিতার নাম: কাজল সরকার<br>বাড়ির নং : n0153<br>বয়স : 66 লিঙ্গ : মহিলা     | JSL1713924<br>ফটো উপলব্ধ | 664<br>নাম : জয়ন্ত সরকার<br>পিতার নাম: অসম সরকার<br>বাড়ির নং : চৈতা<br>বয়স : 19 লিঙ্গ : পুরুষ           | WZJ2403095<br>ফটো উপলব্ধ | 665<br>নাম : অনুজিত সরকার<br>পিতার নাম: বিপ্লব সরকার<br>বাড়ির নং : এন0163<br>বয়স : 25 লিঙ্গ : পুরুষ    | WZJ2404069<br>ফটো উপলব্ধ |
| 666<br>নাম : রাধিকা সরকার<br>পিতার নাম: ভোদু সরকার<br>বাড়ির নং : এন0112<br>বয়স : 19 লিঙ্গ : মহিলা      | WZJ2404259<br>ফটো উপলব্ধ | 667<br>নাম : নিশিকান্ত সরকার<br>পিতার নাম: অখিত সরকার<br>বাড়ির নং : চৈতা<br>বয়স : 21 লিঙ্গ : পুরুষ       | WZJ2423101<br>ফটো উপলব্ধ |  |                          |



|   |                          |   |                          |  |                          |
|---|--------------------------|---|--------------------------|--|--------------------------|
| 668<br>নাম : জ্যোৎস্না চৌধুরী<br>স্বামীর নাম: শিবেন চৌধুরী<br>বাড়ির নং : ছোট বলদাহারা<br>বয়স : 42 লিঙ্গ : মহিলা | JVR2339497<br>ফটো উপলব্ধ | 669<br>নাম : নাচন মূর্ম<br>স্বামীর নাম: গোলাপ হেমরম<br>বাড়ির নং : n0199<br>বয়স : 38 লিঙ্গ : মহিলা   | WZJ1499649<br>ফটো উপলব্ধ | 670<br>নাম : দুলাল<br>পিতার নাম: মঙ্গল<br>বাড়ির নং : n0183<br>বয়স : 49 লিঙ্গ : মহিলা                 | JSL1507474<br>ফটো উপলব্ধ |
| 671<br>নাম : ডুলাই মূর্ম<br>স্বামীর নাম: সিকার হাঁসদা<br>বাড়ির নং : n0204<br>বয়স : 51 লিঙ্গ : মহিলা             | JSL3073160<br>ফটো উপলব্ধ | 672<br>নাম : মুখি<br>স্বামীর নাম: সাম<br>বাড়ির নং : n0199<br>বয়স : 65 লিঙ্গ : মহিলা                 | JSL1507482<br>ফটো উপলব্ধ | 673<br>নাম : কল্পনা মূর্ম<br>স্বামীর নাম: দিলীপ হাঁসদা<br>বাড়ির নং : n0191<br>বয়স : 34 লিঙ্গ : মহিলা | WZJ1061167<br>ফটো উপলব্ধ |
| 674<br>নাম : মির মূর্ম<br>স্বামীর নাম: রমনী সরেন<br>বাড়ির নং : n0266<br>বয়স : 27 লিঙ্গ : মহিলা                  | WZJ1608256<br>ফটো উপলব্ধ | 675<br>নাম : সুমি<br>স্বামীর নাম: বোলো<br>বাড়ির নং : n0191<br>বয়স : 61 লিঙ্গ : মহিলা                | JSL1263490<br>ফটো উপলব্ধ | 676<br>নাম : জিশু কিস্কু<br>পিতার নাম: হোপা কিস্কু<br>বাড়ির নং : হু<br>বয়স : 28 লিঙ্গ : পুরুষ        | WZJ2086650<br>ফটো উপলব্ধ |
| 677<br>নাম : মনোজ কিস্কু<br>পিতার নাম: হোপনা কিস্কু<br>বাড়ির নং : হু<br>বয়স : 31 লিঙ্গ : পুরুষ                  | WZJ2086619<br>ফটো উপলব্ধ | 678<br>নাম : গুংরি কিস্কু<br>স্বামীর নাম: সুন্দর টুডু<br>বাড়ির নং : n0174<br>বয়স : 43 লিঙ্গ : মহিলা | JSL2688398<br>ফটো উপলব্ধ | 679<br>নাম : আরতি চৌধুরী<br>পিতার নাম: দিলীপ চৌধুরী<br>বাড়ির নং : n0193<br>বয়স : 50 লিঙ্গ : মহিলা    | JSL1506229<br>ফটো উপলব্ধ |
| 680<br>নাম : যামিনী চৌধুরী<br>স্বামীর নাম: মতি চৌধুরী<br>বাড়ির নং : n0193<br>বয়স : 69 লিঙ্গ : মহিলা             | JSL1506948<br>ফটো উপলব্ধ | 681<br>নাম : লিকেন চৌধুরী<br>পিতার নাম: বসন্ত চৌধুরী<br>বাড়ির নং : এন.এ.<br>বয়স : 47 লিঙ্গ : পুরুষ  | WZJ2212074<br>ফটো উপলব্ধ | 682<br>নাম : শংকর চৌধুরী<br>পিতার নাম: দিলীপ চৌধুরী<br>বাড়ির নং : বলদাহারা<br>বয়স : 23 লিঙ্গ : পুরুষ | WZJ2266476<br>ফটো উপলব্ধ |
| 683<br>নাম : সুরজ কুমার চৌধুরী<br>পিতার নাম: সিকেন চৌধুরী<br>বাড়ির নং : না<br>বয়স : 22 লিঙ্গ : পুরুষ            | WZJ2215028<br>ফটো উপলব্ধ | 684<br>নাম : বাবলু চৌধুরী<br>পিতার নাম: লিকেন চৌধুরী<br>বাড়ির নং : এন.এ.<br>বয়স : 22 লিঙ্গ : পুরুষ  | WZJ2254167<br>ফটো উপলব্ধ | 685<br>নাম : দিলীপ চৌধুরী<br>পিতার নাম: মতি চৌধুরী<br>বাড়ির নং : n0193<br>বয়স : 53 লিঙ্গ : মহিলা     | JSL2688406<br>ফটো উপলব্ধ |
| 686<br>নাম : নব চন্দ্র চৌধুরী<br>পিতার নাম: সিকেন চৌধুরী<br>বাড়ির নং : এন0192<br>বয়স : 25 লিঙ্গ : পুরুষ         | WZJ1903228<br>ফটো উপলব্ধ | 687<br>নাম : সিকেন চৌধুরী<br>পিতার নাম: বসন্ত চৌধুরী<br>বাড়ির নং : n0192<br>বয়স : 50 লিঙ্গ : পুরুষ  | JSL3074101<br>ফটো উপলব্ধ | 688<br>নাম : পঙ্কজ চৌধুরী<br>পিতার নাম: দিলীপ চৌধুরী<br>বাড়ির নং : n0193<br>বয়স : 26 লিঙ্গ : পুরুষ   | WZJ1718337<br>ফটো উপলব্ধ |
| 689<br>নাম : বাসুদেব চৌধুরী<br>পিতার নাম: দিলীপ চৌধুরী<br>বাড়ির নং : n0193<br>বয়স : 29 লিঙ্গ : পুরুষ            | WZJ1408418<br>ফটো উপলব্ধ | 690<br>নাম : বাবিল টুডু<br>পিতার নাম: পরেশ টুডু<br>বাড়ির নং : n0260<br>বয়স : 28 লিঙ্গ : পুরুষ       | WZJ1608090<br>ফটো উপলব্ধ | 691<br>নাম : স্বপন হাঁসদা<br>পিতার নাম: ফুদন হাঁসদা<br>বাড়ির নং : N0173<br>বয়স : 29 লিঙ্গ : পুরুষ    | WZJ1718626<br>ফটো উপলব্ধ |
| 692<br>নাম : ঠাকুর টুডু<br>পিতার নাম: মনু টুডু<br>বাড়ির নং : হু<br>বয়স : 25 লিঙ্গ : পুরুষ                       | WZJ2086874<br>ফটো উপলব্ধ | 693<br>নাম : চুড়কি টুডু<br>স্বামীর নাম: শিবান হেমরম<br>বাড়ির নং : 979<br>বয়স : 46 লিঙ্গ : মহিলা    | WZJ2086304<br>ফটো উপলব্ধ | 694<br>নাম : সুলতা টুডু<br>পিতার নাম: সুপিন টুডু<br>বাড়ির নং : N0267<br>বয়স : 26 লিঙ্গ : মহিলা       | WZJ1718691<br>ফটো উপলব্ধ |
| 695<br>নাম : বনো টুডু<br>স্বামীর নাম: ফুদন<br>বাড়ির নং : n0173<br>বয়স : 50 লিঙ্গ : মহিলা                        | JSL1264217<br>ফটো উপলব্ধ | 696<br>নাম : বাপন হাঁসদা<br>পিতার নাম: ফুদন হাঁসদা<br>বাড়ির নং : n0173<br>বয়স : 36 লিঙ্গ : পুরুষ    | WZJ0964213<br>ফটো উপলব্ধ | 697<br>নাম : জার্মান টুডু<br>পিতার নাম: গণেশ টুডু<br>বাড়ির নং : হু<br>বয়স : 34 লিঙ্গ : পুরুষ         | WZJ2086361<br>ফটো উপলব্ধ |

|  |                          |   |                          |   |                          |
|--|--------------------------|---|--------------------------|---|--------------------------|
| 698<br>নাম : প্রবীর টুডু<br>পিতার নাম: ঠাকুর টুডু<br>বাড়ির নং : n0256<br>বয়স : 28 লিঙ্গ : পুরুষ            | WZJ1667575<br>ফটো উপলব্ধ | 699<br>নাম : ক্রমিল মুর্মু<br>পিতার নাম: বাজান মুর্মু<br>বাড়ির নং : এনএইচএন<br>বয়স : 24 লিঙ্গ : পুরুষ         | WZJ2128205<br>ফটো উপলব্ধ | 700<br>নাম : হেমন্ত টুডু<br>পিতার নাম: নিমাই টুডু<br>বাড়ির নং : n0303<br>বয়স : 27 লিঙ্গ : পুরুষ             | WZJ1608140<br>ফটো উপলব্ধ |
| 701<br>নাম : অঞ্জলি মুর্মু<br>স্বামীর নাম: বাপন হাঁসদা<br>বাড়ির নং : ফু<br>বয়স : 26 লিঙ্গ : মহিলা          | WZJ2086197<br>ফটো উপলব্ধ | 702<br>নাম : আলোমতি টুডু<br>স্বামীর নাম: রবি হাঁসদা<br>বাড়ির নং : n0200<br>বয়স : 38 লিঙ্গ : মহিলা             | WZJ0101352<br>ফটো উপলব্ধ | 703<br>নাম : বাপি টুডু<br>পিতার নাম: যোগলা টুডু<br>বাড়ির নং : এন0303<br>বয়স : 28 লিঙ্গ : মহিলা              | WZJ1783828<br>ফটো উপলব্ধ |
| 704<br>নাম : মুনিশ টুডু<br>পিতার নাম: মনু টুডু<br>বাড়ির নং : ফু<br>বয়স : 28 লিঙ্গ : পুরুষ                  | WZJ2086866<br>ফটো উপলব্ধ | 705<br>নাম : শ্যামল টিকাদার<br>পিতার নাম: দশরথ টিকাদার<br>বাড়ির নং : এনএইচএন<br>বয়স : 25 লিঙ্গ : পুরুষ        | WZJ1787449<br>ফটো উপলব্ধ | 706<br>নাম : দশরথ টিকাদার<br>পিতার নাম: সূর্য টিকাদার<br>বাড়ির নং : না<br>বয়স : 61 লিঙ্গ : পুরুষ            | JSL1354349<br>ফটো উপলব্ধ |
| 707<br>নাম : স্বরূপ টিকাদার<br>পিতার নাম: দশরথ টিকাদার<br>বাড়ির নং : নু137<br>বয়স : 21 লিঙ্গ : পুরুষ       | WZJ2306421<br>ফটো উপলব্ধ | 708<br>নাম : সঞ্জয় পহাড়িয়া<br>পিতার নাম: কার্তিক পহাড়িয়া<br>বাড়ির নং : ফু<br>বয়স : 33 লিঙ্গ : পুরুষ      | WZJ2086841<br>ফটো উপলব্ধ | 709<br>নাম : সঞ্জয় পহাড়িয়া<br>পিতার নাম: সুরু পহাড়িয়া<br>বাড়ির নং : n0340<br>বয়স : 31 লিঙ্গ : পুরুষ    | WZJ1408434<br>ফটো উপলব্ধ |
| 710<br>নাম : আরতি পহাড়িয়া<br>স্বামীর নাম: সঞ্জয় পহাড়িয়া<br>বাড়ির নং : n0340<br>বয়স : 39 লিঙ্গ : মহিলা | WZJ1499656<br>ফটো উপলব্ধ | 711<br>নাম : আদরী পহাড়িয়া<br>স্বামীর নাম: হীরালাল পহাড়িয়া<br>বাড়ির নং : n0312<br>বয়স : 28 লিঙ্গ : মহিলা   | WZJ1718378<br>ফটো উপলব্ধ | 712<br>নাম : দিপালী পহাড়িয়া<br>স্বামীর নাম: চন্দন পহাড়িয়া<br>বাড়ির নং : N0313<br>বয়স : 27 লিঙ্গ : মহিলা | WZJ1757376<br>ফটো উপলব্ধ |
| 713<br>নাম : তপন পহাড়িয়া<br>পিতার নাম: সুরু পহাড়িয়া<br>বাড়ির নং : N0308<br>বয়স : 26 লিঙ্গ : পুরুষ      | WZJ1758614<br>ফটো উপলব্ধ | 714<br>নাম : সোহাগী পহাড়িয়া<br>স্বামীর নাম: বোর্ডার পহাড়িয়া<br>বাড়ির নং : n0186<br>বয়স : 50 লিঙ্গ : মহিলা | JSL1262823<br>ফটো উপলব্ধ | 715<br>নাম : লক্ষন পহাড়িয়া<br>পিতার নাম: সুরেন পহাড়িয়া<br>বাড়ির নং : 0311<br>বয়স : 27 লিঙ্গ : পুরুষ     | WZJ1718675<br>ফটো উপলব্ধ |
| 716<br>নাম : নিতাই পহাড়িয়া<br>পিতার নাম: গপিন পহাড়িয়া<br>বাড়ির নং : n0313<br>বয়স : 26 লিঙ্গ : পুরুষ    | WZJ1718394<br>ফটো উপলব্ধ | 717<br>নাম : চামেলী পহাড়িয়া<br>স্বামীর নাম: রনজ পহাড়িয়া<br>বাড়ির নং : N0309<br>বয়স : 44 লিঙ্গ : মহিলা     | WZJ1718501<br>ফটো উপলব্ধ | 718<br>নাম : আসরু পহাড়িয়া<br>পিতার নাম: সোমা পহাড়িয়া<br>বাড়ির নং : N0313<br>বয়স : 28 লিঙ্গ : পুরুষ      | WZJ1757616<br>ফটো উপলব্ধ |
| 719<br>নাম : বোর্ডার পহাড়িয়া<br>পিতার নাম: মনু পহাড়িয়া<br>বাড়ির নং : n0186<br>বয়স : 65 লিঙ্গ : পুরুষ   | JSL1642552<br>ফটো উপলব্ধ | 720<br>নাম : সেনু পহাড়িয়া<br>পিতার নাম: কালু পহাড়িয়া<br>বাড়ির নং : n0312<br>বয়স : 30 লিঙ্গ : পুরুষ        | WZJ1608033<br>ফটো উপলব্ধ | 721<br>নাম : সামুয়েল বাক্কে<br>পিতার নাম: এজিকেল বাক্কে<br>বাড়ির নং : ফু<br>বয়স : 26 লিঙ্গ : পুরুষ         | WZJ2086734<br>ফটো উপলব্ধ |
| 722<br>নাম : ছিতা বেসরা<br>মায়ের নাম: পাণ্ডু বেসরা<br>বাড়ির নং : ফু<br>বয়স : 25 লিঙ্গ : মহিলা             | WZJ2086353<br>ফটো উপলব্ধ | 723<br>নাম : চিত্তা মণ্ডল<br>স্বামীর নাম: লছমন মণ্ডল<br>বাড়ির নং : n0196<br>বয়স : 64 লিঙ্গ : মহিলা            | JSL1261874<br>ফটো উপলব্ধ | 724<br>নাম : কৃষ্ণ মনি মণ্ডল<br>পিতার নাম: লছমন মণ্ডল<br>বাড়ির নং : n0196<br>বয়স : 40 লিঙ্গ : পুরুষ         | JSL2912764<br>ফটো উপলব্ধ |
| 725<br>নাম : সোনা মদী<br>মায়ের নাম: লসীন মদী<br>বাড়ির নং : N-278<br>বয়স : 24 লিঙ্গ : মহিলা                | WZJ2085496<br>ফটো উপলব্ধ | 726<br>নাম : বুদ্ধ মুরমু<br>পিতার নাম: জেঠা হেমরম<br>বাড়ির নং : n0172<br>বয়স : 63 লিঙ্গ : পুরুষ               | JSL1261692<br>ফটো উপলব্ধ | 727<br>নাম : ছবিল টুডু<br>পিতার নাম: বেটকা টুডু<br>বাড়ির নং : n0175<br>বয়স : 44 লিঙ্গ : পুরুষ               | WZJ0101345<br>ফটো উপলব্ধ |



|   |                          |   |                          |  |                          |
|---|--------------------------|---|--------------------------|--|--------------------------|
| 728<br>নাম : সুমি মুর্মু<br>স্বামীর নাম: বেটকা টুডু<br>বাড়ির নং : n0175<br>বয়স : 61 লিঙ্গ : মহিলা           | JSL1261775<br>ফটো উপলব্ধ | 729<br>নাম : নবীন টুডু<br>মায়ের নাম: সুমি মুর্মু<br>বাড়ির নং : নু<br>বয়স : 46 লিঙ্গ : মহিলা                | WZJ2086395<br>ফটো উপলব্ধ | 730<br>নাম : অনিয়াল টুডু<br>পিতার নাম: বেটকা টুডু<br>বাড়ির নং : n0175<br>বয়স : 38 লিঙ্গ : পুরুষ     | WZJ0833723<br>ফটো উপলব্ধ |
| 731<br>নাম : চনমুনি কিস্কু<br>স্বামীর নাম: নবীন টুডু<br>বাড়ির নং : n0175<br>বয়স : 33 লিঙ্গ : মহিলা          | WZJ1283316<br>ফটো উপলব্ধ | 732<br>নাম : সোরোজিনী মুর্মু<br>পিতার নাম: খর মুর্মু<br>বাড়ির নং : বান্দাহরা<br>বয়স : 26 লিঙ্গ : মহিলা      | UQX2000792<br>ফটো উপলব্ধ | 733<br>নাম : এপ্রিম মুর্মু<br>পিতার নাম: বাজন মুর্মু<br>বাড়ির নং : এন0181<br>বয়স : 26 লিঙ্গ : পুরুষ  | WZJ1783802<br>ফটো উপলব্ধ |
| 734<br>নাম : নবীন মুরমু<br>পিতার নাম: রাম মুরমু<br>বাড়ির নং : n0181<br>বয়স : 45 লিঙ্গ : পুরুষ               | JSL2688448<br>ফটো উপলব্ধ | 735<br>নাম : বাজন মুর্মু<br>পিতার নাম: রাম মুর্মু<br>বাড়ির নং : n0181<br>বয়স : 55 লিঙ্গ : পুরুষ             | JSL1506591<br>ফটো উপলব্ধ | 736<br>নাম : বিকাশ মুর্মু<br>পিতার নাম: গোপীনাথ মুর্মু<br>বাড়ির নং : n0181<br>বয়স : 37 লিঙ্গ : পুরুষ | WZJ1283308<br>ফটো উপলব্ধ |
| 737<br>নাম : আরতী মুর্মু<br>স্বামীর নাম: দেবীরাম হেমরম<br>বাড়ির নং : n0346<br>বয়স : 39 লিঙ্গ : মহিলা        | JSL2911345<br>ফটো উপলব্ধ | 738<br>নাম : সান্তনী মুর্মু<br>স্বামীর নাম: নির্মল হাঁসদা<br>বাড়ির নং : বান্দাহরা<br>বয়স : 38 লিঙ্গ : মহিলা | WZJ0101386<br>ফটো উপলব্ধ | Q 739<br>নাম : রাম মুর্মু<br>পিতার নাম: গোপাল মুর্মু<br>বাড়ির নং :<br>বয়স : 37 লিঙ্গ : পুরুষ         | WZJ1584416<br>ফটো উপলব্ধ |
| 740<br>নাম : অনিল মুরমু<br>পিতার নাম: মেঠর মুরমু<br>বাড়ির নং : n0181<br>বয়স : 43 লিঙ্গ : পুরুষ              | JSL2689354<br>ফটো উপলব্ধ | 741<br>নাম : জিতা মার্ভি<br>স্বামীর নাম: চরন মুর্মু<br>বাড়ির নং : নু<br>বয়স : 37 লিঙ্গ : মহিলা              | WZJ2086528<br>ফটো উপলব্ধ | 742<br>নাম : অঞ্জলী টুডু<br>স্বামীর নাম: অনিল মুর্মু<br>বাড়ির নং : 208<br>বয়স : 40 লিঙ্গ : মহিলা     | JSL3170222<br>ফটো উপলব্ধ |
| 743<br>নাম : মুনি টুডু<br>স্বামীর নাম: বাজন মুর্মু<br>বাড়ির নং : n0181<br>বয়স : 51 লিঙ্গ : মহিলা            | JSL1261494<br>ফটো উপলব্ধ | 744<br>নাম : মেরী সরেন<br>স্বামীর নাম: নবীন মুর্মু<br>বাড়ির নং : n0181<br>বয়স : 40 লিঙ্গ : মহিলা            | WZJ0101394<br>ফটো উপলব্ধ | 745<br>নাম : তুহিনা মুর্মু<br>পিতার নাম: কল্যান মুর্মু<br>বাড়ির নং : না<br>বয়স : 22 লিঙ্গ : মহিলা    | WZJ2215085<br>ফটো উপলব্ধ |
| 746<br>নাম : রানী কিস্কু<br>পিতার নাম: নরেশ কিস্কু<br>বাড়ির নং : n0202<br>বয়স : 36 লিঙ্গ : মহিলা            | WZJ1166032<br>ফটো উপলব্ধ | 747<br>নাম : অবিসন মার্ভি<br>পিতার নাম: বনিল মার্ভি<br>বাড়ির নং : N0288<br>বয়স : 26 লিঙ্গ : পুরুষ           | WZJ1718568<br>ফটো উপলব্ধ | 748<br>নাম : ললিন কিস্কু<br>পিতার নাম: নরেশ কিস্কু<br>বাড়ির নং : n0202<br>বয়স : 35 লিঙ্গ : পুরুষ     | WZJ0964247<br>ফটো উপলব্ধ |
| 749<br>নাম : সন্তোষ কিস্কু<br>পিতার নাম: নরেশ কিস্কু<br>বাড়ির নং : n0202<br>বয়স : 34 লিঙ্গ : পুরুষ          | WZJ1061183<br>ফটো উপলব্ধ | 750<br>নাম : গোলাপী মার্ভি<br>স্বামীর নাম: শ্যামল হাঁসদা<br>বাড়ির নং : 00এন<br>বয়স : 27 লিঙ্গ : মহিলা       | WZJ1718527<br>ফটো উপলব্ধ | 751<br>নাম : কল্যান মুর্মু<br>পিতার নাম: সীরিলা মুর্মু<br>বাড়ির নং : n0187<br>বয়স : 44 লিঙ্গ : পুরুষ | JSL2688463<br>ফটো উপলব্ধ |
| 752<br>নাম : সিরিল মুর্মু মুর্মু<br>পিতার নাম: বাজীনাথ মুর্মু<br>বাড়ির নং : n0187<br>বয়স : 65 লিঙ্গ : পুরুষ | JSL1262112<br>ফটো উপলব্ধ | 753<br>নাম : মিঠুন কিস্কু<br>পিতার নাম: নরেশ কিস্কু<br>বাড়ির নং : n0202<br>বয়স : 29 লিঙ্গ : পুরুষ           | WZJ1607944<br>ফটো উপলব্ধ | 754<br>নাম : রাজ মার্ভি<br>স্বামীর নাম: সেরেল<br>বাড়ির নং : n0187<br>বয়স : 65 লিঙ্গ : মহিলা          | JSL1261973<br>ফটো উপলব্ধ |
| 755<br>নাম : হোপনী মার্ভি<br>পিতার নাম: কবিরাজ মার্ভি<br>বাড়ির নং : 0291<br>বয়স : 56 লিঙ্গ : মহিলা          | WZJ1718659<br>ফটো উপলব্ধ | 756<br>নাম : মিনা কিস্কু<br>স্বামীর নাম: নরেশ কিস্কু<br>বাড়ির নং : n0202<br>বয়স : 33 লিঙ্গ : মহিলা          | WZJ1166040<br>ফটো উপলব্ধ | 757<br>নাম : কাপু মার্ভি<br>স্বামীর নাম: নরেশ কিস্কু<br>বাড়ির নং : n0202<br>বয়স : 67 লিঙ্গ : মহিলা   | WZJ0833715<br>ফটো উপলব্ধ |



|   |                          |   |                          |   |                          |
|---|--------------------------|---|--------------------------|---|--------------------------|
| 758<br>নাম : যশোদাদেবী যাদব<br>স্বামীর নাম: প্রকাশ যাদব<br>বাড়ির নং : n0184<br>বয়স : 53 লিঙ্গ : মহিলা   | JSL1263458<br>ফটো উপলব্ধ | 759<br>নাম : লালু যাদব<br>পিতার নাম: অশোক যাদব<br>বাড়ির নং : এন0177<br>বয়স : 27 লিঙ্গ : পুরুষ             | WZJ2266500<br>ফটো উপলব্ধ | 760<br>নাম : তারা যাদব<br>স্বামীর নাম: অশোক যাদব<br>বাড়ির নং : n0177<br>বয়স : 42 লিঙ্গ : মহিলা              | WZJ1499623<br>ফটো উপলব্ধ |
| 761<br>নাম : চন্দন যাদব<br>পিতার নাম: সুরেশ যাদব<br>বাড়ির নং : N0207<br>বয়স : 30 লিঙ্গ : পুরুষ          | WZJ1718543<br>ফটো উপলব্ধ | 762<br>নাম : উত্তম যাদব যাদব<br>পিতার নাম: প্রকাশ যাদব যাদব<br>বাড়ির নং : n0184<br>বয়স : 30 লিঙ্গ : পুরুষ | WZJ1408426<br>ফটো উপলব্ধ | 763<br>নাম : প্রকাশ যাদব<br>পিতার নাম: তিতু যাদব<br>বাড়ির নং : n0184<br>বয়স : 58 লিঙ্গ : পুরুষ              | JSL1506310<br>ফটো উপলব্ধ |
| 764<br>নাম : ফুলমুনী মুরমু<br>মায়ের নাম: হিঙ্গি সরেন<br>বাড়ির নং : N0194<br>বয়স : 34 লিঙ্গ : মহিলা     | WZJ1056738<br>ফটো উপলব্ধ | 765<br>নাম : শেফালী সরেন<br>পিতার নাম: রবিন সরেন<br>বাড়ির নং : N0304<br>বয়স : 42 লিঙ্গ : মহিলা            | WZJ0829218<br>ফটো উপলব্ধ | 766<br>নাম : পকলে মার্ভি<br>পিতার নাম: কমল মার্ভি<br>বাড়ির নং : N0179<br>বয়স : 36 লিঙ্গ : মহিলা             | WZJ1057165<br>ফটো উপলব্ধ |
| 767<br>নাম : বৈদ্যনাথ সরেন<br>পিতার নাম: ধনী সরেন<br>বাড়ির নং : n0194<br>বয়স : 34 লিঙ্গ : পুরুষ         | WZJ1061209<br>ফটো উপলব্ধ | 768<br>নাম : জহন সরেন<br>পিতার নাম: আনতন সরেন<br>বাড়ির নং : হু<br>বয়স : 24 লিঙ্গ : মহিলা                  | WZJ2086957<br>ফটো উপলব্ধ | 769<br>নাম : সনাতন বাক্কে<br>পিতার নাম: এজিকেল বাক্কে<br>বাড়ির নং : হু<br>বয়স : 27 লিঙ্গ : পুরুষ            | WZJ2086775<br>ফটো উপলব্ধ |
| 770<br>নাম : আইনাল হাঁসদা<br>পিতার নাম: সাকলা হাঁসদা<br>বাড়ির নং : n0171<br>বয়স : 30 লিঙ্গ : পুরুষ      | WZJ1607985<br>ফটো উপলব্ধ | 771<br>নাম : ঈশ্বর হাসদা<br>পিতার নাম: হোপনা হাসদা<br>বাড়ির নং : n0190<br>বয়স : 67 লিঙ্গ : পুরুষ          | JSL3074119<br>ফটো উপলব্ধ | 772<br>নাম : সিমা পাহাড়ীয়া<br>স্বামীর নাম: কাপলু পাহাড়ীয়া<br>বাড়ির নং : n0189<br>বয়স : 35 লিঙ্গ : মহিলা | WZJ0833731<br>ফটো উপলব্ধ |
| 773<br>নাম : দিলীপ হাঁসদা<br>পিতার নাম: বুলিন হাঁসদা<br>বাড়ির নং : n0180<br>বয়স : 33 লিঙ্গ : পুরুষ      | WZJ0964221<br>ফটো উপলব্ধ | 774<br>নাম : হপনি মার্ভি<br>স্বামীর নাম: ঈশ্বর হাসদা<br>বাড়ির নং : n0190<br>বয়স : 59 লিঙ্গ : মহিলা        | JSL3074127<br>ফটো উপলব্ধ | 775<br>নাম : সুমি মার্ভি<br>পিতার নাম: হোপা<br>বাড়ির নং : n0179<br>বয়স : 66 লিঙ্গ : মহিলা                   | JSL1261700<br>ফটো উপলব্ধ |
| 776<br>নাম : সৃজিত হাসদা<br>পিতার নাম: সরকার হাঁসদা হাসদা<br>বাড়ির নং : n0188<br>বয়স : 56 লিঙ্গ : পুরুষ | JSL1506237<br>ফটো উপলব্ধ | 777<br>নাম : উজ্জল হাঁসদা<br>পিতার নাম: সৃজিত হাঁসদা<br>বাড়ির নং : n0188<br>বয়স : 29 লিঙ্গ : পুরুষ        | WZJ1499615<br>ফটো উপলব্ধ | 778<br>নাম : কাপলি পাহাড়ীয়া<br>পিতার নাম: আশু পাহাড়ীয়া<br>বাড়ির নং : n0189<br>বয়স : 46 লিঙ্গ : পুরুষ    | JSL2256352<br>ফটো উপলব্ধ |
| 779<br>নাম : সরকার হাসদা<br>পিতার নাম: সংরাই হাঁসদা হাসদা<br>বাড়ির নং : n0189<br>বয়স : 75 লিঙ্গ : পুরুষ | JSL1262807<br>ফটো উপলব্ধ | 780<br>নাম : যতিন মুরমু<br>পিতার নাম: বুদাই মুরমু<br>বাড়ির নং : n0180<br>বয়স : 51 লিঙ্গ : পুরুষ           | JSL1508555<br>ফটো উপলব্ধ | 781<br>নাম : খালটি<br>স্বামীর নাম: বুলিন<br>বাড়ির নং : n0180<br>বয়স : 51 লিঙ্গ : মহিলা                      | JSL1264043<br>ফটো উপলব্ধ |
| 782<br>নাম : বুলিন হাসদা<br>পিতার নাম: জাগ্রন হাসদা<br>বাড়ির নং : n0180<br>বয়স : 55 লিঙ্গ : পুরুষ       | JSL1264100<br>ফটো উপলব্ধ | 783<br>নাম : অর্চনা টুডু<br>স্বামীর নাম: উজ্জল হাঁসদা<br>বাড়ির নং : না<br>বয়স : 27 লিঙ্গ : মহিলা          | WZJ2214641<br>ফটো উপলব্ধ | 784<br>নাম : সুবান হাঁসদা<br>পিতার নাম: ঈশ্বর হাঁসদা<br>বাড়ির নং : n0190<br>বয়স : 33 লিঙ্গ : পুরুষ          | WZJ1061175<br>ফটো উপলব্ধ |
| 785<br>নাম : সেভেন মুরমু<br>পিতার নাম: ধনাই মুরমু<br>বাড়ির নং : n0180<br>বয়স : 36 লিঙ্গ : পুরুষ         | WZJ1253236<br>ফটো উপলব্ধ | 786<br>নাম : মুনি টুডু<br>পিতার নাম: সৃজিত হাঁসদা<br>বাড়ির নং : n0188<br>বয়স : 51 লিঙ্গ : মহিলা           | JSL1506203<br>ফটো উপলব্ধ | 787<br>নাম : চুড়কি মুরমু<br>স্বামীর নাম: সোমি টুডু<br>বাড়ির নং : n0180<br>বয়স : 45 লিঙ্গ : মহিলা           | WZJ1499631<br>ফটো উপলব্ধ |



|  |                                |  |                          |   |                          |
|--|--------------------------------|--|--------------------------|---|--------------------------|
| 788<br>নাম : সন্তোষী মুর্মা<br>স্বামীর নাম: দিলীপ হাঁসদা<br>বাড়ির নং : n0180<br>বয়স : 34 লিঙ্গ : মহিলা | WZJ0964239<br>ফটো উপলব্ধ       | 789<br>নাম : ইতি বেসরা<br>স্বামীর নাম: সিলিপ হাঁসদা<br>বাড়ির নং : n0179<br>বয়স : 32 লিঙ্গ : মহিলা        | WZJ1253269<br>ফটো উপলব্ধ | 790<br>নাম : সিলিপ হাঁসদা<br>পিতার নাম: রবি হাঁসদা<br>বাড়ির নং : n0179<br>বয়স : 37 লিঙ্গ : পুরুষ          | WZJ0101360<br>ফটো উপলব্ধ |
| 791<br>নাম : স্টিফেন হাঁসদা<br>পিতার নাম: ইশার হাঁসদা<br>বাড়ির নং : ফু<br>বয়স : 24 লিঙ্গ : পুরুষ       | WZJ2086288<br>ফটো উপলব্ধ       | 792<br>নাম : সুনিল হাঁসদা<br>পিতার নাম: জাগরন হাঁসদা<br>বাড়ির নং : n0198<br>বয়স : 62 লিঙ্গ : পুরুষ       | WZJ1166057<br>ফটো উপলব্ধ | 793<br>নাম : সালনী মুর্মা<br>স্বামীর নাম: ছোট হাঁসদা<br>বাড়ির নং : n0198<br>বয়স : 30 লিঙ্গ : মহিলা        | WZJ1499607<br>ফটো উপলব্ধ |
| 794<br>নাম : ফিলিপ হাঁসদা<br>মায়ের নাম: রহিমাত মুর্মা<br>বাড়ির নং : n0198<br>বয়স : 41 লিঙ্গ : পুরুষ   | JSL3249745<br>ফটো উপলব্ধ       | 795<br>নাম : ফুলিন হাঁসদা<br>পিতার নাম: সফল হাঁসদা<br>বাড়ির নং : n0185<br>বয়স : 67 লিঙ্গ : মহিলা         | JSL1506575<br>ফটো উপলব্ধ | 796<br>নাম : পায়েল হাঁসদা<br>পিতার নাম: বিনয় হাঁসদা<br>বাড়ির নং : n0195<br>বয়স : 32 লিঙ্গ : মহিলা       | WZJ1061191<br>ফটো উপলব্ধ |
| 797<br>নাম : সুনিতা হাঁসদা<br>স্বামীর নাম: ললিন মাউ<br>বাড়ির নং : ফু<br>বয়স : 26 লিঙ্গ : মহিলা         | WZJ2086254<br>ফটো উপলব্ধ       | 798<br>নাম : সান্তিনা মুর্মা<br>স্বামীর নাম: ফিলিপ হাঁসদা<br>বাড়ির নং : n0198<br>বয়স : 36 লিঙ্গ : মহিলা  | JSL3249752<br>ফটো উপলব্ধ | 799<br>নাম : রহিমাত<br>স্বামীর নাম: সুনীল<br>বাড়ির নং : n0198<br>বয়স : 58 লিঙ্গ : মহিলা                   | JSL1263011<br>ফটো উপলব্ধ |
| 800<br>নাম : শ্রীদেবী হাঁসদা<br>পিতার নাম: সুনিল হাঁসদা<br>বাড়ির নং : n0198<br>বয়স : 31 লিঙ্গ : মহিলা  | WZJ1283290<br>ফটো উপলব্ধ       | 801<br>নাম : প্রিয়োজিৎ হাঁসদা<br>পিতার নাম: বিনয় হাঁসদা<br>বাড়ির নং : N0287<br>বয়স : 26 লিঙ্গ : পুরুষ  | WZJ1718634<br>ফটো উপলব্ধ | 802<br>নাম : অপূর্ব হাঁসদা<br>পিতার নাম: রুবেন হাঁসদা<br>বাড়ির নং : 0259<br>বয়স : 26 লিঙ্গ : পুরুষ        | WZJ1718683<br>ফটো উপলব্ধ |
| 803<br>নাম : ছোট হাঁসদা<br>মায়ের নাম: রহিমাত মুর্মা<br>বাড়ির নং : n0198<br>বয়স : 36 লিঙ্গ : পুরুষ     | WZJ0833707<br>ফটো উপলব্ধ       | 804<br>নাম : ছিতা হেমরম<br>স্বামীর নাম: মন্টু টুডু<br>বাড়ির নং : 196<br>বয়স : 62 লিঙ্গ : মহিলা           | JSL1261403<br>ফটো উপলব্ধ | 805<br>নাম : সুরমিলা হেমরম<br>স্বামীর নাম: প্রবীর টুডু<br>বাড়ির নং : n0353<br>বয়স : 27 লিঙ্গ : মহিলা      | WZJ1667609<br>ফটো উপলব্ধ |
| 806<br>নাম : মেরী হেমরম<br>স্বামীর নাম: গৌতম হাঁসদা<br>বাড়ির নং : n0203<br>বয়স : 51 লিঙ্গ : মহিলা      | WB/07/045/321654<br>ফটো উপলব্ধ | 807<br>নাম : দেবীরাম হেমরম<br>পিতার নাম: জালীয়া হেমরম<br>বাড়ির নং : n0345<br>বয়স : 45 লিঙ্গ : পুরুষ     | JSL2455160<br>ফটো উপলব্ধ | Q 808<br>নাম : প্রদীপ হেমরম<br>পিতার নাম: রবি হেমরম<br>বাড়ির নং :<br>বয়স : 27 লিঙ্গ : পুরুষ               | WZJ1608108<br>ফটো উপলব্ধ |
| 809<br>নাম : রাহুল হাঁসদা<br>পিতার নাম: রতন হাঁসদা<br>বাড়ির নং : বালদাহারা<br>বয়স : 19 লিঙ্গ : পুরুষ   | WZJ2415206<br>ফটো উপলব্ধ       | 810<br>নাম : শুভেন্দু মুর্মা<br>পিতার নাম: যতীন মুর্মা<br>বাড়ির নং : বালদাহারা<br>বয়স : 23 লিঙ্গ : পুরুষ | WZJ2431658<br>ফটো উপলব্ধ | 811<br>নাম : দিপালী চৌধুরী<br>স্বামীর নাম: লিকেন চৌধুরী<br>বাড়ির নং : বালদাহারা<br>বয়স : 45 লিঙ্গ : মহিলা | JVR2339489<br>ফটো উপলব্ধ |
| 812<br>নাম : মকুন্দ হাঁসদা<br>পিতার নাম: বিমল হাঁসদা<br>বাড়ির নং : বালদাহারা<br>বয়স : 19 লিঙ্গ : পুরুষ | WZJ2442705<br>ফটো উপলব্ধ       |  |                          |   |                          |



|   |                          |   |                          |   |                          |
|---|--------------------------|---|--------------------------|---|--------------------------|
| 813<br>নাম : কয়মা বিবি<br>স্বামীর নাম: রহমান সেখ<br>বাড়ির নং : n0252<br>বয়স : 51 লিঙ্গ : মহিলা           | WZJ0833772<br>ফটো উপলব্ধ | 814<br>নাম : সুবোল চৌধুরী<br>পিতার নাম: তুলসী চৌধুরী<br>বাড়ির নং : n0249<br>বয়স : 44 লিঙ্গ : পুরুষ        | JSL2255305<br>ফটো উপলব্ধ | 815<br>নাম : দর্জন চৌধুরী<br>পিতার নাম: বটাই চৌধুরী<br>বাড়ির নং : n0246<br>বয়স : 68 লিঙ্গ : পুরুষ         | JSL1508340<br>ফটো উপলব্ধ |
| 816<br>নাম : নিরঞ্জন চৌধুরী<br>পিতার নাম: দ্বিজেন চৌধুরী<br>বাড়ির নং : n0247<br>বয়স : 37 লিঙ্গ : পুরুষ    | WZJ1499680<br>ফটো উপলব্ধ | 817<br>নাম : পৌড়ি চৌধুরী<br>পিতার নাম: দেবেন চৌধুরী<br>বাড়ির নং : n0238<br>বয়স : 57 লিঙ্গ : পুরুষ        | JSL1507342<br>ফটো উপলব্ধ | 818<br>নাম : তেত্রী চৌধুরী<br>স্বামীর নাম: নিরঞ্জন চৌধুরী<br>বাড়ির নং : n0247<br>বয়স : 35 লিঙ্গ : মহিলা   | WZJ1607928<br>ফটো উপলব্ধ |
| 819<br>নাম : সনাতন চৌধুরী<br>পিতার নাম: রামপ্রসাদ চৌধুরী<br>বাড়ির নং : n0248<br>বয়স : 38 লিঙ্গ : পুরুষ    | WZJ0833798<br>ফটো উপলব্ধ | 820<br>নাম : লখিয়া চৌধুরী<br>স্বামীর নাম: শিসুয়া চৌধুরী<br>বাড়ির নং : n0243<br>বয়স : 65 লিঙ্গ : মহিলা   | JSL1264076<br>ফটো উপলব্ধ | 821<br>নাম : প্রতিমা চৌধুরী<br>স্বামীর নাম: গৌতম চৌধুরী<br>বাড়ির নং : n0350<br>বয়স : 27 লিঙ্গ : মহিলা     | WZJ1608082<br>ফটো উপলব্ধ |
| 822<br>নাম : সোভা চৌধুরী<br>স্বামীর নাম: আনন্দ চৌধুরী<br>বাড়ির নং : n0242<br>বয়স : 39 লিঙ্গ : মহিলা       | WZJ1499714<br>ফটো উপলব্ধ | 823<br>নাম : সীমা চৌধুরী<br>স্বামীর নাম: হীরানন্দ চৌধুরী<br>বাড়ির নং : n0248<br>বয়স : 31 লিঙ্গ : মহিলা    | WZJ1499813<br>ফটো উপলব্ধ | 824<br>নাম : রামপ্রসাদ চৌধুরী<br>পিতার নাম: দাতারাম চৌধুরী<br>বাড়ির নং : n0248<br>বয়স : 61 লিঙ্গ : পুরুষ  | JSL1506492<br>ফটো উপলব্ধ |
| 825<br>নাম : দিগেন চৌধুরী<br>পিতার নাম: বটাই চৌধুরী<br>বাড়ির নং : n0247<br>বয়স : 52 লিঙ্গ : পুরুষ         | JSL1261304<br>ফটো উপলব্ধ | 826<br>নাম : বাবলু চৌধুরী<br>পিতার নাম: দ্বিজেন চৌধুরী<br>বাড়ির নং : nং00<br>বয়স : 23 লিঙ্গ : পুরুষ       | WZJ2378628<br>ফটো উপলব্ধ | 827<br>নাম : দীপালী চৌধুরী<br>স্বামীর নাম: সুবল চৌধুরী<br>বাড়ির নং : n0249<br>বয়স : 44 লিঙ্গ : মহিলা      | JSL2688521<br>ফটো উপলব্ধ |
| 828<br>নাম : বলরাম চৌধুরী<br>পিতার নাম: সুবোল চৌধুরী<br>বাড়ির নং : এন039<br>বয়স : 20 লিঙ্গ : পুরুষ        | WZJ2349447<br>ফটো উপলব্ধ | 829<br>নাম : হীরানন্দ চৌধুরী<br>পিতার নাম: রামপ্রসাদ চৌধুরী<br>বাড়ির নং : n0248<br>বয়স : 31 লিঙ্গ : পুরুষ | WZJ1166123<br>ফটো উপলব্ধ | 830<br>নাম : চৌতিক চৌধুরী<br>স্বামীর নাম: দর্জন চৌধুরী<br>বাড়ির নং : n0246<br>বয়স : 55 লিঙ্গ : মহিলা      | JSL1507003<br>ফটো উপলব্ধ |
| 831<br>নাম : আনন্দ চৌধুরী<br>মায়ের নাম: সুমিত্রা চৌধুরী<br>বাড়ির নং : n0242<br>বয়স : 38 লিঙ্গ : পুরুষ    | WZJ0833848<br>ফটো উপলব্ধ | 832<br>নাম : শান্তি চৌধুরী<br>স্বামীর নাম: মোতি চৌধুরী<br>বাড়ির নং : n0241<br>বয়স : 53 লিঙ্গ : মহিলা      | JSL1506831<br>ফটো উপলব্ধ | 833<br>নাম : কমলা চৌধুরী<br>স্বামীর নাম: রামপ্রসাদ চৌধুরী<br>বাড়ির নং : n0248<br>বয়স : 55 লিঙ্গ : মহিলা   | JSL1506716<br>ফটো উপলব্ধ |
| 834<br>নাম : গোপাল চৌধুরী<br>পিতার নাম: মহিলাল চৌধুরী<br>বাড়ির নং : n0240<br>বয়স : 28 লিঙ্গ : পুরুষ       | WZJ1608116<br>ফটো উপলব্ধ | 835<br>নাম : সোপান চৌধুরী<br>পিতার নাম: শিসুয়া চৌধুরী<br>বাড়ির নং : n0243<br>বয়স : 30 লিঙ্গ : পুরুষ      | WZJ1584424<br>ফটো উপলব্ধ | 836<br>নাম : শীখা চৌধুরী<br>স্বামীর নাম: সনাতন চৌধুরী<br>বাড়ির নং : n0248<br>বয়স : 34 লিঙ্গ : মহিলা       | WZJ1499805<br>ফটো উপলব্ধ |
| 837<br>নাম : ধানো মাহাতো চৌধুরী<br>স্বামীর নাম: দীপক চৌধুরী<br>বাড়ির নং : N0241<br>বয়স : 25 লিঙ্গ : মহিলা | WZJ1851344<br>ফটো উপলব্ধ | 838<br>নাম : রিতা চৌধুরী<br>স্বামীর নাম: সোপান চৌধুরী<br>বাড়ির নং : n0243<br>বয়স : 29 লিঙ্গ : মহিলা       | WZJ1608058<br>ফটো উপলব্ধ | 839<br>নাম : সোহাগিয়া চৌধুরী<br>স্বামীর নাম: মহিলাল চৌধুরী<br>বাড়ির নং : n0240<br>বয়স : 59 লিঙ্গ : মহিলা | JSL1506823<br>ফটো উপলব্ধ |
| 840<br>নাম : দীপক চৌধুরী<br>পিতার নাম: মোতি চৌধুরী<br>বাড়ির নং : n0241<br>বয়স : 31 লিঙ্গ : পুরুষ          | WZJ1499664<br>ফটো উপলব্ধ | 841<br>নাম : যশোদিয়া চৌধুরী<br>স্বামীর নাম: দেবেন চৌধুরী<br>বাড়ির নং : n0238<br>বয়স : 76 লিঙ্গ : মহিলা   | JSL1506807<br>ফটো উপলব্ধ | 842<br>নাম : রাজু চৌধুরী<br>পিতার নাম: শচীন চৌধুরী<br>বাড়ির নং : n0242<br>বয়স : 32 লিঙ্গ : পুরুষ          | WZJ1499748<br>ফটো উপলব্ধ |

|   |                          |   |                          |  |                          |
|---|--------------------------|---|--------------------------|--|--------------------------|
| 843<br>নাম : সুমিত্রা চৌধুরী<br>স্বামীর নাম: শচীন চৌধুরী<br>বাড়ির নং : n0242<br>বয়স : 56 লিঙ্গ : মহিলা        | JSL1506757<br>ফটো উপলব্ধ | 844<br>নাম : রতন চৌধুরী<br>পিতার নাম: রামপ্রসাদ চৌধুরী<br>বাড়ির নং : n0248<br>বয়স : 35 লিঙ্গ : পুরুষ            | WZJ0833780<br>ফটো উপলব্ধ | 845<br>নাম : লতা চৌধুরী<br>স্বামীর নাম: ধনঞ্জয় চৌধুরী<br>বাড়ির নং : n0244<br>বয়স : 51 লিঙ্গ : মহিলা           | JSL1506740<br>ফটো উপলব্ধ |
| 846<br>নাম : প্রেমিয়া চৌধুরী<br>স্বামীর নাম: রামপ্রবেশ চৌধুরী<br>বাড়ির নং : n0243<br>বয়স : 53 লিঙ্গ : মহিলা  | JSL1506773<br>ফটো উপলব্ধ | 847<br>নাম : মোতি চৌধুরী<br>পিতার নাম: পাঁচু চৌধুরী<br>বাড়ির নং : n0241<br>বয়স : 61 লিঙ্গ : পুরুষ               | JSL1507789<br>ফটো উপলব্ধ | 848<br>নাম : বাহা সরেন<br>স্বামীর নাম: কারু<br>বাড়ির নং : n0220<br>বয়স : 56 লিঙ্গ : মহিলা                      | JSL2255354<br>ফটো উপলব্ধ |
| 849<br>নাম : সেবিকা মার্ভি<br>পিতার নাম: সাহেব মার্ভি<br>বাড়ির নং : n0225<br>বয়স : 36 লিঙ্গ : মহিলা           | WZJ0833806<br>ফটো উপলব্ধ | 850<br>নাম : অঞ্জলি মার্ভি<br>পিতার নাম: সাহেব মার্ভি<br>বাড়ির নং : n0225<br>বয়স : 40 লিঙ্গ : মহিলা             | WZJ0833749<br>ফটো উপলব্ধ | 851<br>নাম : বাজন টুডু<br>পিতার নাম: কাদু টুডু<br>বাড়ির নং : n0232<br>বয়স : 66 লিঙ্গ : পুরুষ                   | JSL1261866<br>ফটো উপলব্ধ |
| 852<br>নাম : মাতি টুডু<br>পিতার নাম: সাহেব মার্ভি<br>বাড়ির নং : n0225<br>বয়স : 45 লিঙ্গ : মহিলা               | JSL1262229<br>ফটো উপলব্ধ | 853<br>নাম : মনু মুর্মু<br>স্বামীর নাম: আমিন টুডু<br>বাড়ির নং : n0220<br>বয়স : 42 লিঙ্গ : মহিলা                 | JSL2688554<br>ফটো উপলব্ধ | 854<br>নাম : আমিন টুডু<br>পিতার নাম: মঙ্গল<br>বাড়ির নং : n0220<br>বয়স : 69 লিঙ্গ : পুরুষ                       | JSL1262591<br>ফটো উপলব্ধ |
| 855<br>নাম : কলতা পাহাড়িয়া<br>স্বামীর নাম: দিলীপ পাহাড়িয়া<br>বাড়ির নং : ফু<br>বয়স : 27 লিঙ্গ : মহিলা      | WZJ2086924<br>ফটো উপলব্ধ | 856<br>নাম : সুরজি পাহাড়িয়া<br>পিতার নাম: লক্ষন পাহাড়িয়া<br>বাড়ির নং : n0235<br>বয়স : 34 লিঙ্গ : মহিলা      | WZJ1283332<br>ফটো উপলব্ধ | 857<br>নাম : লক্ষ্মী পাহাড়িয়া<br>পিতার নাম: কংগ্রোস পাহাড়িয়া<br>বাড়ির নং : n0215<br>বয়স : 45 লিঙ্গ : পুরুষ | JSL2688570<br>ফটো উপলব্ধ |
| 858<br>নাম : সুইনি পাহাড়িয়া<br>পিতার নাম: চেনা পাহাড়িয়া<br>বাড়ির নং : n0214<br>বয়স : 50 লিঙ্গ : মহিলা     | JSL1508837<br>ফটো উপলব্ধ | 859<br>নাম : বিশ্বেজীত পাহাড়িয়া<br>পিতার নাম: সাকলা পাহাড়িয়া<br>বাড়ির নং : n0213<br>বয়স : 33 লিঙ্গ : পুরুষ  | WZJ1283373<br>ফটো উপলব্ধ | 860<br>নাম : সমরী পাহাড়িয়া<br>স্বামীর নাম: লক্ষন পাহাড়িয়া<br>বাড়ির নং : n0251<br>বয়স : 66 লিঙ্গ : মহিলা    | JSL1507615<br>ফটো উপলব্ধ |
| 861<br>নাম : সাকারি পাহাড়িয়া<br>স্বামীর নাম: গুইহা পাহাড়িয়া<br>বাড়ির নং : n0209<br>বয়স : 51 লিঙ্গ : মহিলা | JSL1262310<br>ফটো উপলব্ধ | 862<br>নাম : রেখা পাহাড়িয়া<br>স্বামীর নাম: বিশ্বেজিৎ পহড়ীয়া<br>বাড়ির নং : ফু<br>বয়স : 25 লিঙ্গ : মহিলা      | WZJ2086478<br>ফটো উপলব্ধ | 863<br>নাম : নগেন পাহাড়িয়া<br>পিতার নাম: ঘুট পাহাড়িয়া<br>বাড়ির নং : n0212<br>বয়স : 53 লিঙ্গ : পুরুষ        | JSL1261627<br>ফটো উপলব্ধ |
| 864<br>নাম : দুর্গা পাহাড়ীয়া<br>পিতার নাম: রামা পাহাড়ীয়া<br>বাড়ির নং : n0210<br>বয়স : 42 লিঙ্গ : পুরুষ    | JSL2688646<br>ফটো উপলব্ধ | 865<br>নাম : দীনেশ পাহাড়ীয়া<br>পিতার নাম: গাবজু পাহাড়ীয়া<br>বাড়ির নং : n0208<br>বয়স : 33 লিঙ্গ : পুরুষ      | WZJ1166131<br>ফটো উপলব্ধ | 866<br>নাম : পানো পাহাড়ীয়া<br>স্বামীর নাম: গাবজু পাহাড়ীয়া<br>বাড়ির নং : n0208<br>বয়স : 65 লিঙ্গ : মহিলা    | JSL1262567<br>ফটো উপলব্ধ |
| 867<br>নাম : চেনা পাহাড়ীয়া<br>পিতার নাম: সূর্য্য পাহাড়ীয়া<br>বাড়ির নং : n0214<br>বয়স : 53 লিঙ্গ : পুরুষ   | JSL1262609<br>ফটো উপলব্ধ | 868<br>নাম : নির্মল পাহাড়ীয়া<br>পিতার নাম: সকলা পাহাড়ীয়া<br>বাড়ির নং : ফু<br>বয়স : 25 লিঙ্গ : পুরুষ         | WZJ2086262<br>ফটো উপলব্ধ | 869<br>নাম : জামিন পাহাড়ীয়া<br>পিতার নাম: কংগ্রোস পাহাড়ীয়া<br>বাড়ির নং : n0215<br>বয়স : 43 লিঙ্গ : পুরুষ   | JSL3249778<br>ফটো উপলব্ধ |
| 870<br>নাম : কামিনী পাহাড়ীয়া<br>স্বামীর নাম: সতীশ পাহাড়ীয়া<br>বাড়ির নং : n0234<br>বয়স : 70 লিঙ্গ : মহিলা  | JSL1507540<br>ফটো উপলব্ধ | 871<br>নাম : কাপু পাহাড়ীয়া<br>স্বামীর নাম: নোওয়াশীল পাহাড়ীয়া<br>বাড়ির নং : n0227<br>বয়স : 43 লিঙ্গ : মহিলা | JSL2255669<br>ফটো উপলব্ধ | 872<br>নাম : সন্তোষ পাহাড়ীয়া<br>পিতার নাম: সাকলা পাহাড়ীয়া<br>বাড়ির নং : n0213<br>বয়স : 37 লিঙ্গ : পুরুষ    | WZJ1408459<br>ফটো উপলব্ধ |



|  |                          |   |                          |   |                          |
|--|--------------------------|---|--------------------------|---|--------------------------|
| 873<br>নাম : অনিল পাহাড়িয়া<br>পিতার নাম: ছয়কড়ি পাহাড়িয়া<br>বাড়ির নং : n0211<br>বয়স : 51 লিঙ্গ : পুরুষ    | JSL3074143<br>ফটো উপলব্ধ | 874<br>নাম : সিবানী পাহাড়িয়া<br>স্বামীর নাম: দৃগা পাহাড়িয়া<br>বাড়ির নং : n0210<br>বয়স : 42 লিঙ্গ : মহিলা    | WZJ1499755<br>ফটো উপলব্ধ | 875<br>নাম : মুন্সি পাহাড়িয়া<br>পিতার নাম: কংগ্রেস পাহাড়িয়া<br>বাড়ির নং : n0215<br>বয়স : 37 লিঙ্গ : পুরুষ | WZJ1283399<br>ফটো উপলব্ধ |
| 876<br>নাম : মাইনো মার্ভি<br>স্বামীর নাম: জামিন পাহাড়িয়া<br>বাড়ির নং : n0215<br>বয়স : 38 লিঙ্গ : মহিলা       | WZJ1408442<br>ফটো উপলব্ধ | 877<br>নাম : চন্দন পাহাড়িয়া<br>পিতার নাম: গুইয়া পাহাড়িয়া<br>বাড়ির নং : ফু<br>বয়স : 24 লিঙ্গ : পুরুষ        | WZJ2086247<br>ফটো উপলব্ধ | 878<br>নাম : সুন্দরী পাহাড়িয়া<br>পিতার নাম: রামা পাহাড়িয়া<br>বাড়ির নং : n0210<br>বয়স : 56 লিঙ্গ : মহিলা   | JSL1262377<br>ফটো উপলব্ধ |
| 879<br>নাম : গুইয়া পাহাড়িয়া<br>পিতার নাম: ছয়কড়ি পাহাড়িয়া<br>বাড়ির নং : n0209<br>বয়স : 56 লিঙ্গ : পুরুষ  | JSL1262302<br>ফটো উপলব্ধ | 880<br>নাম : রমেশ<br>পিতার নাম: গাবজ<br>বাড়ির নং : n0208<br>বয়স : 45 লিঙ্গ : পুরুষ                              | JSL2255388<br>ফটো উপলব্ধ | 881<br>নাম : গিতা পাহাড়িয়া<br>স্বামীর নাম: সন্তোষ পাহাড়িয়া<br>বাড়ির নং : n0213<br>বয়স : 36 লিঙ্গ : মহিলা  | WZJ0833822<br>ফটো উপলব্ধ |
| 882<br>নাম : মুংলি পাহাড়িয়া<br>স্বামীর নাম: ছয়কড়ি পাহাড়িয়া<br>বাড়ির নং : n0211<br>বয়স : 69 লিঙ্গ : মহিলা | JSL1262369<br>ফটো উপলব্ধ | 883<br>নাম : শক্তি পাহাড়িয়া<br>পিতার নাম: সতীশ পাহাড়িয়া<br>বাড়ির নং : n0234<br>বয়স : 33 লিঙ্গ : পুরুষ       | WZJ1166065<br>ফটো উপলব্ধ | 884<br>নাম : বুদিয়া পাহাড়িয়া<br>পিতার নাম: লক্ষন পাহাড়িয়া<br>বাড়ির নং : n0235<br>বয়স : 31 লিঙ্গ : মহিলা  | WZJ1283340<br>ফটো উপলব্ধ |
| 885<br>নাম : ললিতা পাহাড়িয়া<br>স্বামীর নাম: সন্তোনা পাহাড়িয়া<br>বাড়ির নং : n0234<br>বয়স : 40 লিঙ্গ : মহিলা | WZJ1408467<br>ফটো উপলব্ধ | 886<br>নাম : সান্তনা পাহাড়িয়া<br>পিতার নাম: সতীশ পাহাড়িয়া<br>বাড়ির নং : n0234<br>বয়স : 43 লিঙ্গ : পুরুষ     | WZJ0101402<br>ফটো উপলব্ধ | 887<br>নাম : দিলীপ পাহাড়িয়া<br>পিতার নাম: গুজু পাহাড়িয়া<br>বাড়ির নং : n0236<br>বয়স : 42 লিঙ্গ : পুরুষ     | WZJ0101410<br>ফটো উপলব্ধ |
| 888<br>নাম : মহরী পাহাড়িয়া<br>পিতার নাম: গুজু পাহাড়িয়া<br>বাড়ির নং : n0236<br>বয়স : 33 লিঙ্গ : মহিলা       | WZJ1166073<br>ফটো উপলব্ধ | 889<br>নাম : রঞ্জিত পাহাড়িয়া<br>পিতার নাম: গুজু পাহাড়িয়া<br>বাড়ির নং :<br>বয়স : 31 লিঙ্গ : পুরুষ            | WZJ1499763<br>ফটো উপলব্ধ | 890<br>নাম : আশা পাহাড়িয়া<br>স্বামীর নাম: সঞ্জীত পাহাড়িয়া<br>বাড়ির নং : n0236<br>বয়স : 34 লিঙ্গ : মহিলা   | WZJ1166081<br>ফটো উপলব্ধ |
| 891<br>নাম : সঞ্জিত পাহাড়িয়া<br>পিতার নাম: গুজু পাহাড়িয়া<br>বাড়ির নং : n0236<br>বয়স : 37 লিঙ্গ : পুরুষ     | WZJ1124973<br>ফটো উপলব্ধ | 892<br>নাম : সূর্যা পাহাড়িয়া<br>পিতার নাম: জটাং পাহাড়িয়া<br>বাড়ির নং : n0237<br>বয়স : 81 লিঙ্গ : পুরুষ      | JSL1261858<br>ফটো উপলব্ধ | 893<br>নাম : অজয় পাহাড়িয়া<br>পিতার নাম: সূর্যা পাহাড়িয়া<br>বাড়ির নং : n0237<br>বয়স : 42 লিঙ্গ : পুরুষ    | WZJ1166107<br>ফটো উপলব্ধ |
| 894<br>নাম : ফুলো পাহাড়িয়া<br>স্বামীর নাম: সূর্যা পাহাড়িয়া<br>বাড়ির নং : n0237<br>বয়স : 73 লিঙ্গ : মহিলা   | JSL1642495<br>ফটো উপলব্ধ | 895<br>নাম : বাসন্তী পাহাড়িয়া<br>স্বামীর নাম: রঞ্জিত পাহাড়িয়া<br>বাড়ির নং : n0237<br>বয়স : 43 লিঙ্গ : মহিলা | JSL2255453<br>ফটো উপলব্ধ | 896<br>নাম : শেফালী পাহাড়িয়া<br>স্বামীর নাম: অজয় পাহাড়িয়া<br>বাড়ির নং : n0237<br>বয়স : 46 লিঙ্গ : মহিলা  | WZJ1499797<br>ফটো উপলব্ধ |
| 897<br>নাম : মায়্যা বর্মন<br>স্বামীর নাম: পূর্ন রায়<br>বাড়ির নং : n0254<br>বয়স : 35 লিঙ্গ : মহিলা            | WZJ0833756<br>ফটো উপলব্ধ | 898<br>নাম : রাধিয়া মণ্ডল<br>স্বামীর নাম: সুনীল মণ্ডল<br>বাড়ির নং : n0239<br>বয়স : 60 লিঙ্গ : মহিলা            | JSL1261726<br>ফটো উপলব্ধ | 899<br>নাম : প্রতিমা মণ্ডল<br>স্বামীর নাম: অশোক মণ্ডল<br>বাড়ির নং : N0239<br>বয়স : 27 লিঙ্গ : মহিলা           | WZJ1718477<br>ফটো উপলব্ধ |
| 900<br>নাম : চিত্ত মণ্ডল<br>পিতার নাম: রাধেশ্যাম মণ্ডল<br>বাড়ির নং : n0239<br>বয়স : 28 লিঙ্গ : পুরুষ           | WZJ1608249<br>ফটো উপলব্ধ | 901<br>নাম : অশোক মণ্ডল<br>পিতার নাম: নরেশ মণ্ডল<br>বাড়ির নং : n0239<br>বয়স : 34 লিঙ্গ : মহিলা                  | WZJ1499698<br>ফটো উপলব্ধ | 902<br>নাম : সুনীল মণ্ডল<br>পিতার নাম: মানিক মণ্ডল<br>বাড়ির নং : n0239<br>বয়স : 64 লিঙ্গ : পুরুষ              | JSL1262518<br>ফটো উপলব্ধ |

|   |                          |  |                          |  |                          |
|---|--------------------------|--|--------------------------|--|--------------------------|
| 903<br>নাম : সঞ্জো মণ্ডল<br>স্বামীর নাম: বীরেন মণ্ডল<br>বাড়ির নং : n0239<br>বয়স : 63 লিঙ্গ : মহিলা            | JSL1262500<br>ফটো উপলব্ধ | 904<br>নাম : নিভা মণ্ডল<br>স্বামীর নাম: রাধেশ্যাম মণ্ডল<br>বাড়ির নং : n0239<br>বয়স : 50 লিঙ্গ : মহিলা            | JSL1261817<br>ফটো উপলব্ধ | 905<br>নাম : রাধেশ্যাম মণ্ডল<br>পিতার নাম: মানিক মণ্ডল<br>বাড়ির নং : n0239<br>বয়স : 55 লিঙ্গ : পুরুষ       | JSL1262328<br>ফটো উপলব্ধ |
| 906<br>নাম : উজ্জ্বল মন্ডল<br>পিতার নাম: বিরেন মন্ডল<br>বাড়ির নং : n0239<br>বয়স : 33 লিঙ্গ : পুরুষ            | WZJ1499722<br>ফটো উপলব্ধ | 907<br>নাম : প্রসেনজীত মন্ডল<br>পিতার নাম: সুনীল মন্ডল<br>বাড়ির নং : স্ফ<br>বয়স : 24 লিঙ্গ : পুরুষ               | WZJ2086676<br>ফটো উপলব্ধ | 908<br>নাম : সোনালী মন্ডল<br>পিতার নাম: লছমন মন্ডল<br>বাড়ির নং : n0196<br>বয়স : 27 লিঙ্গ : মহিলা           | WZJ1608132<br>ফটো উপলব্ধ |
| 909<br>নাম : রুপালী মুর্মু<br>স্বামীর নাম: শ্যামল মাউঁ<br>বাড়ির নং : স্ফ<br>বয়স : 27 লিঙ্গ : মহিলা            | WZJ2086270<br>ফটো উপলব্ধ | 910<br>নাম : তালা মুর্মু<br>স্বামীর নাম: চুডকা মাউঁ<br>বাড়ির নং : n0223<br>বয়স : 57 লিঙ্গ : মহিলা                | JSL1262088<br>ফটো উপলব্ধ | 911<br>নাম : সনা হেমরম<br>স্বামীর নাম: রতিন মাউঁ<br>বাড়ির নং : N0224<br>বয়স : 46 লিঙ্গ : মহিলা             | WZJ1718584<br>ফটো উপলব্ধ |
| 912<br>নাম : এমেলি বাক্কে<br>স্বামীর নাম: বারকু মাউঁ<br>বাড়ির নং : n0219<br>বয়স : 46 লিঙ্গ : মহিলা            | JSL2255537<br>ফটো উপলব্ধ | 913<br>নাম : রতিন মাউঁ<br>পিতার নাম: রেংটা<br>বাড়ির নং : n0224<br>বয়স : 53 লিঙ্গ : পুরুষ                         | JSL2688679<br>ফটো উপলব্ধ | 914<br>নাম : সঞ্জিতা মাউঁ<br>পিতার নাম: কারু মাউঁ<br>বাড়ির নং : n0217<br>বয়স : 34 লিঙ্গ : মহিলা            | WZJ1283365<br>ফটো উপলব্ধ |
| 915<br>নাম : চুরকা মাউঁ<br>পিতার নাম: লক্ষন মাউঁ<br>বাড়ির নং : n0223<br>বয়স : 59 লিঙ্গ : পুরুষ                | JSL1262062<br>ফটো উপলব্ধ | 916<br>নাম : বারকু মাউঁ<br>পিতার নাম: দন্দ<br>বাড়ির নং : n0219<br>বয়স : 50 লিঙ্গ : পুরুষ                         | JSL1264605<br>ফটো উপলব্ধ | 917<br>নাম : তালা মাউঁ<br>স্বামীর নাম: দিলিপ সরেনা<br>বাড়ির নং : n0216<br>বয়স : 57 লিঙ্গ : মহিলা           | JSL2255289<br>ফটো উপলব্ধ |
| 918<br>নাম : শ্যামল মাউঁ<br>পিতার নাম: চুরকা মাউঁ<br>বাড়ির নং : n0223<br>বয়স : 40 লিঙ্গ : পুরুষ               | JSL3249802<br>ফটো উপলব্ধ | 919<br>নাম : সনেশ মাউঁ<br>পিতার নাম: শিব মাউঁ<br>বাড়ির নং : n0218<br>বয়স : 41 লিঙ্গ : পুরুষ                      | JSL3249810<br>ফটো উপলব্ধ | 920<br>নাম : লক্ষ্মীমনী মাউঁ<br>পিতার নাম: রতিন মাউঁ<br>বাড়ির নং : স্ফ<br>বয়স : 24 লিঙ্গ : মহিলা           | WZJ2086981<br>ফটো উপলব্ধ |
| 921<br>নাম : মল্লিকা টুডু<br>স্বামীর নাম: সনেশ মাউঁ<br>বাড়ির নং : n0218<br>বয়স : 33 লিঙ্গ : মহিলা             | WZJ1061233<br>ফটো উপলব্ধ | 922<br>নাম : শিব মাউঁ<br>পিতার নাম: রামই মাউঁ<br>বাড়ির নং : n0218<br>বয়স : 69 লিঙ্গ : পুরুষ                      | JSL1508159<br>ফটো উপলব্ধ | 923<br>নাম : বিটিয়া সরেন<br>স্বামীর নাম: শিব<br>বাড়ির নং : n0218<br>বয়স : 61 লিঙ্গ : মহিলা                | JSL1262096<br>ফটো উপলব্ধ |
| 924<br>নাম : সুমন পাহাড়িয়া<br>স্বামীর নাম: শুনুয়া পাহাড়িয়া<br>বাড়ির নং : n0207<br>বয়স : 30 লিঙ্গ : মহিলা | WZJ1499789<br>ফটো উপলব্ধ | 925<br>নাম : হানজো যাদব<br>পিতার নাম: যোগেশ্বর যাদব<br>বাড়ির নং : n0207<br>বয়স : 58 লিঙ্গ : পুরুষ               | JSL2255594<br>ফটো উপলব্ধ | 926<br>নাম : জনার্দন যাদব<br>পিতার নাম: মানজে যাদব<br>বাড়ির নং : n0206<br>বয়স : 37 লিঙ্গ : পুরুষ           | WZJ1499730<br>ফটো উপলব্ধ |
| 927<br>নাম : বাতসুয়া যাদব<br>পিতার নাম: ঘাটটো যাদব<br>বাড়ির নং : n0206<br>বয়স : 65 লিঙ্গ : পুরুষ             | JSL2688729<br>ফটো উপলব্ধ | 928<br>নাম : শীলাদেবী যাদব<br>স্বামীর নাম: সুরেশ যাদব<br>বাড়ির নং : n0207<br>বয়স : 53 লিঙ্গ : মহিলা              | JSL2255586<br>ফটো উপলব্ধ | 929<br>নাম : সুরেশ যাদব<br>পিতার নাম: ছরো যাদব<br>বাড়ির নং : n0207<br>বয়স : 69 লিঙ্গ : পুরুষ               | JSL3074184<br>ফটো উপলব্ধ |
| 930<br>নাম : কুন্দন যাদব যাদব<br>পিতার নাম: প্রকাশ যাদব যাদব<br>বাড়ির নং : এন0184<br>বয়স : 27 লিঙ্গ : পুরুষ   | WZJ1810019<br>ফটো উপলব্ধ | 931<br>নাম : গুলাপী পাহাড়িয়া<br>স্বামীর নাম: শুনুয়া পাহাড়িয়া<br>বাড়ির নং : এন0207<br>বয়স : 44 লিঙ্গ : মহিলা | JSL2688711<br>ফটো উপলব্ধ | 932<br>নাম : শুনুয়া পাহাড়িয়া<br>পিতার নাম: আসু পাহাড়িয়া<br>বাড়ির নং : n0207<br>বয়স : 51 লিঙ্গ : পুরুষ | JSL2255602<br>ফটো উপলব্ধ |

|   |                          |   |                          |   |                          |
|---|--------------------------|---|--------------------------|---|--------------------------|
| 933<br>নাম : মঞ্জু যাদব<br>স্বামীর নাম: বতিসুয়া যাদব<br>বাড়ির নং : n0206<br>বয়স : 56 লিঙ্গ : মহিলা     | JSL1263433<br>ফটো উপলব্ধ | 934<br>নাম : মানজে যাদব<br>পিতার নাম: যোগেশ্বর যাদব<br>বাড়ির নং : n0206<br>বয়স : 60 লিঙ্গ : পুরুষ     | JSL1507086<br>ফটো উপলব্ধ | 935<br>নাম : রবিউ হেমরম<br>পিতার নাম: মোহন<br>বাড়ির নং : n0221<br>বয়স : 50 লিঙ্গ : পুরুষ                | JSL1263219<br>ফটো উপলব্ধ |
| 936<br>নাম : গুলাপ সরেন<br>পিতার নাম: বাসুদেব সরেন<br>বাড়ির নং : n0229<br>বয়স : 42 লিঙ্গ : পুরুষ        | WZJ0101451<br>ফটো উপলব্ধ | 937<br>নাম : মুনরি সরেন<br>স্বামীর নাম: মাতাল সরেন<br>বাড়ির নং : n0231<br>বয়স : 70 লিঙ্গ : মহিলা      | WZJ1283324<br>ফটো উপলব্ধ | 938<br>নাম : তালা সরেন<br>স্বামীর নাম: শুভান মার্ডি<br>বাড়ির নং : n0229<br>বয়স : 63 লিঙ্গ : মহিলা       | JSL1261791<br>ফটো উপলব্ধ |
| 939<br>নাম : রঞ্জিত সরেন<br>পিতার নাম: বাসুদেব সরেন<br>বাড়ির নং : n0229<br>বয়স : 35 লিঙ্গ : পুরুষ       | WZJ1061225<br>ফটো উপলব্ধ | 940<br>নাম : মারথামই<br>স্বামীর নাম: বারকা সরেন<br>বাড়ির নং : n0233<br>বয়স : 50 লিঙ্গ : মহিলা         | JSL1261940<br>ফটো উপলব্ধ | 941<br>নাম : বালকে সরেন<br>স্বামীর নাম: লক্ষন<br>বাড়ির নং : n0230<br>বয়স : 66 লিঙ্গ : মহিলা             | JSL1263623<br>ফটো উপলব্ধ |
| 942<br>নাম : মাতি সরেন<br>স্বামীর নাম: লখিল সরেন<br>বাড়ির নং : n0221<br>বয়স : 66 লিঙ্গ : মহিলা          | JSL1263466<br>ফটো উপলব্ধ | 943<br>নাম : সিমলি সরেন<br>পিতার নাম: তড়ো সরেন<br>বাড়ির নং : n0229<br>বয়স : 44 লিঙ্গ : মহিলা         | JSL2255636<br>ফটো উপলব্ধ | 944<br>নাম : মোনশ মর্দী<br>মায়ের নাম: তাল সোরন<br>বাড়ির নং : N-229<br>বয়স : 25 লিঙ্গ : পুরুষ           | WZJ2087054<br>ফটো উপলব্ধ |
| 945<br>নাম : বাসুদেব সরেন<br>পিতার নাম: গুলু সরেন<br>বাড়ির নং : n0229<br>বয়স : 71 লিঙ্গ : পুরুষ         | JSL1262286<br>ফটো উপলব্ধ | 946<br>নাম : সারো হেমরম<br>স্বামীর নাম: বাসুদেব সরেন<br>বাড়ির নং : n0229<br>বয়স : 65 লিঙ্গ : মহিলা    | JSL1262153<br>ফটো উপলব্ধ | 947<br>নাম : আশা খাতুন<br>স্বামীর নাম: মজনু সেখ<br>বাড়ির নং : এন0109<br>বয়স : 25 লিঙ্গ : মহিলা          | WZJ2323707<br>ফটো উপলব্ধ |
| 948<br>নাম : সাবীর আলী<br>পিতার নাম: রাহমান আলী<br>বাড়ির নং : n0253<br>বয়স : 38 লিঙ্গ : পুরুষ           | WZJ1166115<br>ফটো উপলব্ধ | 949<br>নাম : রাহমান সেখ<br>পিতার নাম: বিত্ত সেখ<br>বাড়ির নং : n0253<br>বয়স : 70 লিঙ্গ : পুরুষ         | WZJ0833764<br>ফটো উপলব্ধ | 950<br>নাম : নুরন্দীন সেখ<br>পিতার নাম: রাহমান সেখ<br>বাড়ির নং : এন0109<br>বয়স : 38 লিঙ্গ : পুরুষ       | WZJ1166099<br>ফটো উপলব্ধ |
| 951<br>নাম : মজনু সেখ<br>পিতার নাম: রাহমান সেখ<br>বাড়ির নং : এন0109<br>বয়স : 38 লিঙ্গ : পুরুষ           | WZJ1608009<br>ফটো উপলব্ধ | 952<br>নাম : আরজনা বিবি<br>স্বামীর নাম: নুরন্দীন সেখ<br>বাড়ির নং : n0253<br>বয়স : 31 লিঙ্গ : মহিলা    | WZJ1607977<br>ফটো উপলব্ধ | 953<br>নাম : সাবিনা বিবি<br>স্বামীর নাম: সাবীর আলী<br>বাড়ির নং : n0253<br>বয়স : 34 লিঙ্গ : মহিলা        | WZJ1499706<br>ফটো উপলব্ধ |
| 954<br>নাম : সোনা হাসদা<br>স্বামীর নাম: কান্দনা হাসদা<br>বাড়ির নং : n0226<br>বয়স : 61 লিঙ্গ : মহিলা     | WZJ0101477<br>ফটো উপলব্ধ | 955<br>নাম : উকিল সরেন<br>পিতার নাম: কান্দনা সরেন<br>বাড়ির নং : n0226<br>বয়স : 36 লিঙ্গ : পুরুষ       | WZJ1584432<br>ফটো উপলব্ধ | 956<br>নাম : বিমল মার্ডী<br>পিতার নাম: বারকু মার্ডী<br>বাড়ির নং : তেতুলিয়া<br>বয়স : 22 লিঙ্গ : পুরুষ   | WZJ2388478<br>ফটো উপলব্ধ |
| 957<br>নাম : মেঘনাথ চৌধুরী<br>পিতার নাম: পৌড় চৌধুরী<br>বাড়ির নং : এন0238<br>বয়স : 20 লিঙ্গ : পুরুষ     | WZJ2407047<br>ফটো উপলব্ধ | #2 958<br>নাম : জয়লাল চৌধুরী<br>পিতার নাম: দুলাল চৌধুরী<br>বাড়ির নং : এন00<br>বয়স : 19 লিঙ্গ : পুরুষ | WZJ2407864<br>ফটো উপলব্ধ | 959<br>নাম : জ্যোতি চৌধুরী<br>পিতার নাম: দুলাল চৌধুরী<br>বাড়ির নং : তেতুলিয়া<br>বয়স : 21 লিঙ্গ : মহিলা | WZJ2432037<br>ফটো উপলব্ধ |
| 960<br>নাম : বন্দনা মন্ডল<br>স্বামীর নাম: উজ্জল মন্ডল<br>বাড়ির নং : তেতুলিয়া<br>বয়স : 31 লিঙ্গ : মহিলা | WZJ2432045<br>ফটো উপলব্ধ |   |                          |   |                          |



|  |                          |  |                          |  |                          |
|--|--------------------------|--|--------------------------|--|--------------------------|
| 961<br>নাম : মালা পাহাড়ী<br>স্বামীর নাম: নয়ন পাহাড়ী<br>বাড়ির নং : গোয়াল চৈতা<br>বয়স : 58 লিঙ্গ : মহিলা | JSL1414036<br>ফটো উপলব্ধ | 962<br>নাম : রাজু হাঁসদা<br>পিতার নাম: লক্ষ্মীরাম হাঁসদা<br>বাড়ির নং : n0281<br>বয়স : 40 লিঙ্গ : পুরুষ | JSL3170255<br>ফটো উপলব্ধ | 963<br>নাম : সুজন<br>পিতার নাম: মঙ্গল<br>বাড়ির নং : n0272<br>বয়স : 59 লিঙ্গ : পুরুষ                          | JSL1262955<br>ফটো উপলব্ধ |
| 964<br>নাম : সীতা<br>স্বামীর নাম: মুনসি<br>বাড়ির নং : n0271<br>বয়স : 53 লিঙ্গ : মহিলা                      | JSL1264316<br>ফটো উপলব্ধ | 965<br>নাম : সুরিন<br>পিতার নাম: মুনসি<br>বাড়ির নং : n0299<br>বয়স : 58 লিঙ্গ : পুরুষ                   | JSL1507284<br>ফটো উপলব্ধ | 966<br>নাম : রতন হাঁসদা<br>পিতার নাম: লক্ষীরাম হাঁসদা<br>বাড়ির নং : n0281<br>বয়স : 43 লিঙ্গ : পুরুষ          | JSL2912863<br>ফটো উপলব্ধ |
| 967<br>নাম : গনেশ<br>পিতার নাম: ফুদান<br>বাড়ির নং : n0261<br>বয়স : 55 লিঙ্গ : পুরুষ                        | JSL1642354<br>ফটো উপলব্ধ | 968<br>নাম : তালা<br>স্বামীর নাম: বাবুরাম<br>বাড়ির নং : n0302<br>বয়স : 51 লিঙ্গ : মহিলা                | JSL1263227<br>ফটো উপলব্ধ | 969<br>নাম : সরোজিনী হেমরম<br>স্বামীর নাম: শালকু সরেন<br>বাড়ির নং : n0299<br>বয়স : 51 লিঙ্গ : মহিলা          | JSL1507177<br>ফটো উপলব্ধ |
| 970<br>নাম : সোনালী টুডু<br>স্বামীর নাম: অনিল মূর্মু<br>বাড়ির নং : n0297<br>বয়স : 40 লিঙ্গ : মহিলা         | WZJ0964270<br>ফটো উপলব্ধ | 971<br>নাম : সোম টুডু<br>পিতার নাম: বদাই টুডু<br>বাড়ির নং : n0302<br>বয়স : 37 লিঙ্গ : পুরুষ            | WZJ0101501<br>ফটো উপলব্ধ | 972<br>নাম : সাবিনাথ হেমরম<br>পিতার নাম: সিবান হেমরম<br>বাড়ির নং : n0300<br>বয়স : 29 লিঙ্গ : পুরুষ           | WZJ1499854<br>ফটো উপলব্ধ |
| 973<br>নাম : লক্ষ্মী মূর্মু<br>স্বামীর নাম: সঞ্জীব মার্ভি<br>বাড়ির নং : n0301<br>বয়স : 51 লিঙ্গ : মহিলা    | JSL1263540<br>ফটো উপলব্ধ | 974<br>নাম : কাপু<br>পিতার নাম: কাঁদনা<br>বাড়ির নং : n0265<br>বয়স : 51 লিঙ্গ : মহিলা                   | JSL1261486<br>ফটো উপলব্ধ | 975<br>নাম : অলোকা টুডু<br>স্বামীর নাম: রতন হাঁসদা<br>বাড়ির নং : n0281<br>বয়স : 39 লিঙ্গ : মহিলা             | WZJ0101527<br>ফটো উপলব্ধ |
| 976<br>নাম : শিশির কনা মূর্মু<br>স্বামীর নাম: রাজু হাঁসদা<br>বাড়ির নং : n0281<br>বয়স : 35 লিঙ্গ : মহিলা    | INP0805739<br>ফটো উপলব্ধ | 977<br>নাম : ফুলিরাম মাউ<br>পিতার নাম: সাহেব মাউ<br>বাড়ির নং : n0269<br>বয়স : 37 লিঙ্গ : পুরুষ         | WZJ0101584<br>ফটো উপলব্ধ | 978<br>নাম : সোনা হাঁসদা<br>স্বামীর নাম: ফুলিরাম মার্ভি হাঁসদা<br>বাড়ির নং : n0269<br>বয়স : 30 লিঙ্গ : মহিলা | WZJ1283480<br>ফটো উপলব্ধ |
| 979<br>নাম : সুরজ হাঁসদা<br>স্বামীর নাম: সাহেব মার্ভি<br>বাড়ির নং : n0269<br>বয়স : 66 লিঙ্গ : মহিলা        | JSL1262849<br>ফটো উপলব্ধ | 980<br>নাম : সিবান<br>পিতার নাম: হোপা হেমরাম<br>বাড়ির নং : n0300<br>বয়স : 61 লিঙ্গ : পুরুষ             | JSL1506674<br>ফটো উপলব্ধ | 981<br>নাম : তালা<br>স্বামীর নাম: সুজন<br>বাড়ির নং : n0272<br>বয়স : 52 লিঙ্গ : মহিলা                         | JSL1262872<br>ফটো উপলব্ধ |
| 982<br>নাম : অনিল মুরমু<br>পিতার নাম: নরেন মুরমু<br>বাড়ির নং : n0297<br>বয়স : 46 লিঙ্গ : পুরুষ             | JSL2255743<br>ফটো উপলব্ধ | 983<br>নাম : তালাময় হাঁসদা<br>স্বামীর নাম: আন্তান সরেন<br>বাড়ির নং : n0270<br>বয়স : 61 লিঙ্গ : মহিলা  | JSL2688786<br>ফটো উপলব্ধ | 984<br>নাম : চেবা মার্ভি<br>পিতার নাম: সমাই মার্ভি<br>বাড়ির নং : n0301<br>বয়স : 38 লিঙ্গ : পুরুষ             | WZJ1253251<br>ফটো উপলব্ধ |
| 985<br>নাম : মালা সরেন<br>পিতার নাম: যতিন<br>বাড়ির নং : n0286<br>বয়স : 50 লিঙ্গ : মহিলা                    | JSL1508605<br>ফটো উপলব্ধ | 986<br>নাম : তালা সরেন<br>স্বামীর নাম: রমেশ<br>বাড়ির নং : n0270<br>বয়স : 59 লিঙ্গ : মহিলা              | JSL1639517<br>ফটো উপলব্ধ | 987<br>নাম : মিনু<br>স্বামীর নাম: নগেন<br>বাড়ির নং : n0297<br>বয়স : 60 লিঙ্গ : মহিলা                         | JSL1507375<br>ফটো উপলব্ধ |
| 988<br>নাম : ফিলিমন মূর্মু<br>পিতার নাম: নগেন মূর্মু<br>বাড়ির নং : n0297<br>বয়স : 31 লিঙ্গ : মহিলা         | WZJ1499888<br>ফটো উপলব্ধ | 989<br>নাম : অনিল মার্ভি<br>পিতার নাম: ঠাকুর<br>বাড়ির নং : n0288<br>বয়স : 50 লিঙ্গ : পুরুষ             | JSL1262963<br>ফটো উপলব্ধ | 990<br>নাম : সামিয়া হাঁসদা<br>স্বামীর নাম: বনিল মার্ভি<br>বাড়ির নং : n0288<br>বয়স : 42 লিঙ্গ : মহিলা        | JSL2912889<br>ফটো উপলব্ধ |



|   |                          |  |                          |  |                          |
|---|--------------------------|--|--------------------------|--|--------------------------|
| 991<br>নাম : ফুলমনি চরে<br>স্বামীর নাম: ঠাকুর<br>বাড়ির নং : n0288<br>বয়স : 67 লিঙ্গ : মহিলা                   | JSL1508480<br>ফটো উপলব্ধ | 992<br>নাম : নবীন মার্ভি<br>পিতার নাম: ঠাকুর মার্ভি<br>বাড়ির নং : n0288<br>বয়স : 40 লিঙ্গ : পুরুষ                  | JSL2912798<br>ফটো উপলব্ধ | 993<br>নাম : বনিল মার্ভি<br>পিতার নাম: ঠাকুর মার্ভি<br>বাড়ির নং : n0288<br>বয়স : 45 লিঙ্গ : পুরুষ              | JSL2912806<br>ফটো উপলব্ধ |
| 994<br>নাম : ললিন মার্ভি<br>পিতার নাম: ঠাকুর মার্ভি<br>বাড়ির নং : n0288<br>বয়স : 37 লিঙ্গ : পুরুষ             | WZJ0756106<br>ফটো উপলব্ধ | 995<br>নাম : সুলেখা হাসদা<br>স্বামীর নাম: নবীন মার্ভি<br>বাড়ির নং : n0288<br>বয়স : 34 লিঙ্গ : মহিলা                | WZJ1061266<br>ফটো উপলব্ধ | 996<br>নাম : ফুলন হাসদা<br>স্বামীর নাম: অনিল মার্ভি<br>বাড়ির নং : n0288<br>বয়স : 47 লিঙ্গ : মহিলা              | JSL2255735<br>ফটো উপলব্ধ |
| 997<br>নাম : পরিমল টুডু<br>মায়ের নাম: চুমকুই কিঙ্কু<br>বাড়ির নং : n0276<br>বয়স : 40 লিঙ্গ : পুরুষ            | WZJ0101485<br>ফটো উপলব্ধ | 998<br>নাম : রিন্টু টুডু<br>পিতার নাম: কান্দনা টুডু<br>বাড়ির নং : n0280<br>বয়স : 43 লিঙ্গ : পুরুষ                  | JSL2688810<br>ফটো উপলব্ধ | 999<br>নাম : রাজিকা টুডু<br>পিতার নাম: ঠাকুর টুডু<br>বাড়ির নং : n0276<br>বয়স : 33 লিঙ্গ : মহিলা                | WZJ1499946<br>ফটো উপলব্ধ |
| 1000<br>নাম : শ্রীনাথ টুডু<br>পিতার নাম: রাবন টুডু<br>বাড়ির নং : n0263<br>বয়স : 38 লিঙ্গ : পুরুষ              | WZJ1500008<br>ফটো উপলব্ধ | 1001<br>নাম : সুপিন টুডু<br>পিতার নাম: লখরু টুডু<br>বাড়ির নং : n0267<br>বয়স : 46 লিঙ্গ : পুরুষ                     | JSL2255750<br>ফটো উপলব্ধ | 1002<br>নাম : রাবন টুডু<br>মায়ের নাম: সুমি মার্ভি<br>বাড়ির নং : n0263<br>বয়স : 53 লিঙ্গ : পুরুষ               | WZJ0756064<br>ফটো উপলব্ধ |
| 1003<br>নাম : মারামই সরেন<br>স্বামীর নাম: বলাই<br>বাড়ির নং : n0263<br>বয়স : 53 লিঙ্গ : মহিলা                  | JSL1262005<br>ফটো উপলব্ধ | 1004<br>নাম : জিতেন টুডু<br>পিতার নাম: লখরু টুডু<br>বাড়ির নং : n0267<br>বয়স : 38 লিঙ্গ : পুরুষ                     | WZJ0101535<br>ফটো উপলব্ধ | 1005<br>নাম : লতিকা মূর্খু<br>স্বামীর নাম: জিতেন টুডু<br>বাড়ির নং : n0267<br>বয়স : 39 লিঙ্গ : মহিলা            | WZJ1166156<br>ফটো উপলব্ধ |
| 1006<br>নাম : সাজিব টুডু<br>পিতার নাম: পরেশ টুডু<br>বাড়ির নং : n0260<br>বয়স : 29 লিঙ্গ : পুরুষ                | WZJ1499870<br>ফটো উপলব্ধ | 1007<br>নাম : সানজলী সিরি<br>স্বামীর নাম: রাবন টুডু<br>বাড়ির নং : n0263<br>বয়স : 32 লিঙ্গ : মহিলা                  | WZJ0756056<br>ফটো উপলব্ধ | 1008<br>নাম : রানী সরেন<br>স্বামীর নাম: রিন্টু টুডু<br>বাড়ির নং : n0280<br>বয়স : 37 লিঙ্গ : মহিলা              | WZJ1283522<br>ফটো উপলব্ধ |
| 1009<br>নাম : পরেশ টুডু<br>পিতার নাম: পলটন টুডু<br>বাড়ির নং : n0260<br>বয়স : 51 লিঙ্গ : পুরুষ                 | WZJ0101568<br>ফটো উপলব্ধ | 1010<br>নাম : বলাই টুডু<br>পিতার নাম: বৃন্দান টুডু<br>বাড়ির নং : n0263<br>বয়স : 58 লিঙ্গ : পুরুষ                   | JSL1261908<br>ফটো উপলব্ধ | 1011<br>নাম : রানী সরেন<br>স্বামীর নাম: সুপিন টুডু<br>বাড়ির নং : n0267<br>বয়স : 41 লিঙ্গ : মহিলা               | WZJ0756098<br>ফটো উপলব্ধ |
| 1012<br>নাম : মমতা পাহাড়িয়া<br>স্বামীর নাম: সুনীল পাহাড়িয়া<br>বাড়ির নং : n0304<br>বয়স : 37 লিঙ্গ : মহিলা  | WZJ0833897<br>ফটো উপলব্ধ | 1013<br>নাম : সাবিত্রী পাহাড়িয়া<br>স্বামীর নাম: হীরালাল পাহাড়িয়া<br>বাড়ির নং : n0313<br>বয়স : 36 লিঙ্গ : মহিলা | WZJ1283498<br>ফটো উপলব্ধ | 1014<br>নাম : সুমি পাহাড়িয়া<br>পিতার নাম: ছোটকা পাহাড়িয়া<br>বাড়ির নং : n0310<br>বয়স : 50 লিঙ্গ : মহিলা     | JSL1507938<br>ফটো উপলব্ধ |
| 1015<br>নাম : যুধিস্টীর পাহাড়িয়া<br>পিতার নাম: আশু পাহাড়িয়া<br>বাড়ির নং : n0309<br>বয়স : 40 লিঙ্গ : পুরুষ | JSL3249869<br>ফটো উপলব্ধ | 1016<br>নাম : রনজু পাহাড়িয়া<br>পিতার নাম: আশু পাহাড়িয়া<br>বাড়ির নং : n0309<br>বয়স : 59 লিঙ্গ : পুরুষ           | JSL1506583<br>ফটো উপলব্ধ | 1017<br>নাম : রাজমনি পাহাড়িয়া<br>স্বামীর নাম: মাককা পাহাড়িয়া<br>বাড়ির নং : n0307<br>বয়স : 50 লিঙ্গ : মহিলা | JSL1508118<br>ফটো উপলব্ধ |
| 1018<br>নাম : গোলাপী পাহাড়িয়া<br>স্বামীর নাম: পরেশ পাহাড়িয়া<br>বাড়ির নং : n0313<br>বয়স : 30 লিঙ্গ : মহিলা | WZJ1499847<br>ফটো উপলব্ধ | 1019<br>নাম : গীতা পাহাড়িয়া<br>স্বামীর নাম: রজনী পাহাড়িয়া<br>বাড়ির নং : n0312<br>বয়স : 41 লিঙ্গ : মহিলা        | WZJ1499821<br>ফটো উপলব্ধ | 1020<br>নাম : লিলা পাহাড়িয়া<br>স্বামীর নাম: গনেশ পাহাড়িয়া<br>বাড়ির নং : n0312<br>বয়স : 29 লিঙ্গ : মহিলা    | WZJ1499920<br>ফটো উপলব্ধ |



|  |                          |  |                          |  |                          |
|--|--------------------------|--|--------------------------|--|--------------------------|
| 1021<br>নাম : গণেশ পাহাড়িয়া<br>পিতার নাম: লক্ষু পাহাড়িয়া<br>বাড়ির নং : n0312<br>বয়স : 35 লিঙ্গ : পুরুষ     | WZJ1166149<br>ফটো উপলব্ধ | 1022<br>নাম : অর্ণনা পাহাড়িয়া<br>স্বামীর নাম: যুধিষ্ঠির পাহাড়িয়া<br>বাড়ির নং : n0309<br>বয়স : 36 লিঙ্গ : মহিলা | WZJ0833905<br>ফটো উপলব্ধ | 1023<br>নাম : ভাদরু পাহাড়িয়া<br>পিতার নাম: সুকু পাহাড়িয়া<br>বাড়ির নং : n0308<br>বয়স : 35 লিঙ্গ : পুরুষ     | WZJ1408541<br>ফটো উপলব্ধ |
| 1024<br>নাম : শুকলাল পাহাড়িয়া<br>পিতার নাম: আশু পাহাড়িয়া<br>বাড়ির নং : n0309<br>বয়স : 56 লিঙ্গ : পুরুষ     | JSL1507912<br>ফটো উপলব্ধ | 1025<br>নাম : সনেকা পাহাড়িয়া<br>স্বামীর নাম: ফরসা পাহাড়িয়া<br>বাড়ির নং : n0304<br>বয়স : 61 লিঙ্গ : মহিলা       | JSL1507706<br>ফটো উপলব্ধ | 1026<br>নাম : আশা পাহাড়িয়া<br>স্বামীর নাম: আশুন পাহাড়িয়া<br>বাড়ির নং : n0313<br>বয়স : 33 লিঙ্গ : মহিলা     | WZJ1166164<br>ফটো উপলব্ধ |
| 1027<br>নাম : আশুন পাহাড়িয়া<br>পিতার নাম: গুণিন পাহাড়িয়া<br>বাড়ির নং : n0313<br>বয়স : 39 লিঙ্গ : পুরুষ     | JSL3249828<br>ফটো উপলব্ধ | 1028<br>নাম : দানেশ পাহাড়িয়া<br>পিতার নাম: ফরসা পাহাড়িয়া<br>বাড়ির নং : n0304<br>বয়স : 53 লিঙ্গ : পুরুষ         | JSL2255826<br>ফটো উপলব্ধ | 1029<br>নাম : লীলো পাহাড়িয়া<br>স্বামীর নাম: রোবিয়া পাহাড়িয়া<br>বাড়ির নং : n0306<br>বয়স : 69 লিঙ্গ : মহিলা | JSL1508134<br>ফটো উপলব্ধ |
| 1030<br>নাম : বিজলী পাহাড়িয়া<br>স্বামীর নাম: দুলাল পাহাড়িয়া<br>বাড়ির নং : n0313<br>বয়স : 35 লিঙ্গ : মহিলা  | WZJ1283449<br>ফটো উপলব্ধ | 1031<br>নাম : তাজবি পাহাড়িয়া<br>স্বামীর নাম: ডোমা পাহাড়িয়া<br>বাড়ির নং : n0313<br>বয়স : 67 লিঙ্গ : মহিলা       | JSL1507920<br>ফটো উপলব্ধ | 1032<br>নাম : স্বপন পাহাড়িয়া<br>পিতার নাম: রনজু পাহাড়িয়া<br>বাড়ির নং : n0309<br>বয়স : 31 লিঙ্গ : পুরুষ     | WZJ1499961<br>ফটো উপলব্ধ |
| 1033<br>নাম : পঞ্চমী পাহাড়িয়া<br>স্বামীর নাম: দীনেশ পাহাড়িয়া<br>বাড়ির নং : n0312<br>বয়স : 34 লিঙ্গ : মহিলা | WZJ1499839<br>ফটো উপলব্ধ | 1034<br>নাম : সুনীল পাহাড়িয়া<br>পিতার নাম: ফরসা পাহাড়িয়া<br>বাড়ির নং : n0304<br>বয়স : 42 লিঙ্গ : পুরুষ         | JSL2688877<br>ফটো উপলব্ধ | 1035<br>নাম : সোহাগী পাহাড়িয়া<br>স্বামীর নাম: মঙ্গল পাহাড়িয়া<br>বাড়ির নং : n0306<br>বয়স : 44 লিঙ্গ : মহিলা | JSL3170248<br>ফটো উপলব্ধ |
| 1036<br>নাম : রিদয় পাহাড়িয়া<br>পিতার নাম: ফাসা পাহাড়িয়া<br>বাড়ির নং : n0304<br>বয়স : 31 লিঙ্গ : পুরুষ     | WZJ1166180<br>ফটো উপলব্ধ | 1037<br>নাম : রতন পাহাড়িয়া<br>পিতার নাম: রোবিয়া পাহাড়িয়া<br>বাড়ির নং : n0306<br>বয়স : 38 লিঙ্গ : পুরুষ        | JSL3249844<br>ফটো উপলব্ধ | 1038<br>নাম : মঙ্গল পাহাড়িয়া<br>পিতার নাম: রোবিয়া পাহাড়িয়া<br>বাড়ির নং : n0306<br>বয়স : 46 লিঙ্গ : পুরুষ  | JSL2255859<br>ফটো উপলব্ধ |
| 1039<br>নাম : মামুনী পাহাড়িয়া<br>স্বামীর নাম: স্বপন পাহাড়িয়া<br>বাড়ির নং : n0309<br>বয়স : 36 লিঙ্গ : মহিলা | WZJ1499979<br>ফটো উপলব্ধ | 1040<br>নাম : আশু পাহাড়িয়া<br>পিতার নাম: সূর্য্য পাহাড়িয়া<br>বাড়ির নং : n0309<br>বয়স : 81 লিঙ্গ : পুরুষ        | JSL1263888<br>ফটো উপলব্ধ | 1041<br>নাম : সাধনা পাহাড়ীয়া<br>স্বামীর নাম: দীপক পাহাড়ীয়া<br>বাড়ির নং : n0308<br>বয়স : 30 লিঙ্গ : মহিলা   | WZJ1283464<br>ফটো উপলব্ধ |
| 1042<br>নাম : রোবানী পাহাড়িয়া<br>পিতার নাম: শুকু পাহাড়িয়া<br>বাড়ির নং : n0308<br>বয়স : 50 লিঙ্গ : মহিলা    | JSL1507516<br>ফটো উপলব্ধ | 1043<br>নাম : সোহাগী পাহাড়িয়া<br>স্বামীর নাম: রতন পাহাড়িয়া<br>বাড়ির নং : n0306<br>বয়স : 30 লিঙ্গ : মহিলা       | WZJ1283407<br>ফটো উপলব্ধ | 1044<br>নাম : সুরেন পাহাড়িয়া<br>পিতার নাম: টেপকু পাহাড়িয়া<br>বাড়ির নং : n0311<br>বয়স : 55 লিঙ্গ : পুরুষ    | JSL1261841<br>ফটো উপলব্ধ |
| 1045<br>নাম : ছোটকা পাহাড়িয়া<br>পিতার নাম: টেপকু পাহাড়িয়া<br>বাড়ির নং : n0310<br>বয়স : 52 লিঙ্গ : পুরুষ    | JSL1507995<br>ফটো উপলব্ধ | Q 1046<br>নাম : রোজি পাহাড়িয়া<br>পিতার নাম: ডোমা পাহাড়িয়া<br>বাড়ির নং :<br>বয়স : 47 লিঙ্গ : মহিলা              | WZJ1283456<br>ফটো উপলব্ধ | 1047<br>নাম : পরেশ পাহাড়িয়া<br>মায়ের নাম: তাজবি পাহাড়িয়া<br>বাড়ির নং : n0313<br>বয়স : 46 লিঙ্গ : পুরুষ    | JSL2255818<br>ফটো উপলব্ধ |
| Q 1048<br>নাম : চন্দন পাহাড়িয়া<br>পিতার নাম: চামু পাহাড়িয়া<br>বাড়ির নং :<br>বয়স : 31 লিঙ্গ : পুরুষ         | WZJ1408475<br>ফটো উপলব্ধ | 1049<br>নাম : হিরলাল পাহাড়িয়া<br>পিতার নাম: শ্যামা পাহাড়িয়া<br>বাড়ির নং : n0313<br>বয়স : 33 লিঙ্গ : পুরুষ      | WZJ1408483<br>ফটো উপলব্ধ | 1050<br>নাম : মনিকা পাহাড়িয়া<br>স্বামীর নাম: রিদয় পাহাড়িয়া<br>বাড়ির নং : n0304<br>বয়স : 30 লিঙ্গ : মহিলা  | WZJ1283431<br>ফটো উপলব্ধ |



|   |                          |   |                          |   |                          |
|---|--------------------------|---|--------------------------|---|--------------------------|
| 1051<br>নাম : মালতি পাহাড়িয়া<br>স্বামীর নাম: দানেশ পাহাড়িয়া<br>বাড়ির নং : n0304<br>বয়স : 50 লিঙ্গ : মহিলা | JSL2255834<br>ফটো উপলব্ধ | 1052<br>নাম : সুকুর পাহাড়িয়া<br>স্বামীর নাম: কার্তিক পাহাড়িয়া<br>বাড়ির নং : n0305<br>বয়স : 61 লিঙ্গ : মহিলা | JSL1508225<br>ফটো উপলব্ধ | 1053<br>নাম : দুলাল পাহাড়িয়া<br>পিতার নাম: চামু পাহাড়িয়া<br>বাড়ির নং : n0313<br>বয়স : 32 লিঙ্গ : পুরুষ        | WZJ1408491<br>ফটো উপলব্ধ |
| 1054<br>নাম : রজনী পাহাড়িয়া<br>পিতার নাম: লোথকু পাহাড়িয়া<br>বাড়ির নং : n0312<br>বয়স : 44 লিঙ্গ : পুরুষ    | JSL2688885<br>ফটো উপলব্ধ | 1055<br>নাম : তেতরে পাহাড়িয়া<br>স্বামীর নাম: লোথকু পাহাড়িয়া<br>বাড়ির নং : n0312<br>বয়স : 71 লিঙ্গ : মহিলা   | JSL1508266<br>ফটো উপলব্ধ | 1056<br>নাম : কালনি পাহাড়িয়া<br>পিতার নাম: সুরেন পাহাড়িয়া<br>বাড়ির নং : n0311<br>বয়স : 50 লিঙ্গ : মহিলা       | JSL1507508<br>ফটো উপলব্ধ |
| 1057<br>নাম : মিলনী পাহাড়িয়া<br>পিতার নাম: আশু পাহাড়িয়া<br>বাড়ির নং : n0309<br>বয়স : 33 লিঙ্গ : মহিলা     | WZJ1408509<br>ফটো উপলব্ধ | 1058<br>নাম : দিপক পাহাড়িয়া<br>পিতার নাম: শুকু পাহাড়িয়া<br>বাড়ির নং : n0308<br>বয়স : 37 লিঙ্গ : পুরুষ       | JSL3249836<br>ফটো উপলব্ধ | 1059<br>নাম : পদ্মাবতী পাহাড়ীয়া<br>স্বামীর নাম: শুকলাল পাহাড়ীয়া<br>বাড়ির নং : n0309<br>বয়স : 44 লিঙ্গ : মহিলা | WZJ1499987<br>ফটো উপলব্ধ |
| 1060<br>নাম : রতন পাহাড়িয়া<br>পিতার নাম: শুকু পাহাড়িয়া<br>বাড়ির নং : n0308<br>বয়স : 30 লিঙ্গ : পুরুষ      | WZJ1584440<br>ফটো উপলব্ধ | 1061<br>নাম : রিনা পাহাড়িয়া<br>স্বামীর নাম: শুপিন পাহাড়িয়া<br>বাড়ির নং : n0313<br>বয়স : 71 লিঙ্গ : মহিলা    | JSL1507664<br>ফটো উপলব্ধ | 1062<br>নাম : দিনেশ পাহাড়ীয়া<br>পিতার নাম: লোথকু পাহাড়ীয়া<br>বাড়ির নং : n0312<br>বয়স : 38 লিঙ্গ : পুরুষ       | WZJ0833855<br>ফটো উপলব্ধ |
| 1063<br>নাম : সুমতি হাঁসদা<br>স্বামীর নাম: এজিকেল বাক্কে<br>বাড়ির নং : n0279<br>বয়স : 56 লিঙ্গ : মহিলা        | JSL1507409<br>ফটো উপলব্ধ | 1064<br>নাম : নিমাই টুডু<br>পিতার নাম: মুনসী টুডু<br>বাড়ির নং : n0303<br>বয়স : 56 লিঙ্গ : পুরুষ                 | JSL2688844<br>ফটো উপলব্ধ | 1065<br>নাম : প্রমিলা হাঁসদা<br>মায়ের নাম: নাচো টুডু<br>বাড়ির নং : n0303<br>বয়স : 33 লিঙ্গ : মহিলা               | WZJ1283472<br>ফটো উপলব্ধ |
| 1066<br>নাম : যোগলা টুডু<br>পিতার নাম: মুঙ্গী<br>বাড়ির নং : n0303<br>বয়স : 59 লিঙ্গ : পুরুষ                   | JSL2255792<br>ফটো উপলব্ধ | 1067<br>নাম : শিব টুডু<br>পিতার নাম: মুঙ্গী টুডু<br>বাড়ির নং : n0303<br>বয়স : 43 লিঙ্গ : পুরুষ                  | JSL2688836<br>ফটো উপলব্ধ | 1068<br>নাম : মাইনো মর্মা<br>স্বামীর নাম: শিব টুডু মর্মা<br>বাড়ির নং : n0303<br>বয়স : 40 লিঙ্গ : মহিলা            | WZJ0101543<br>ফটো উপলব্ধ |
| 1069<br>নাম : মুংলী মুরমু<br>স্বামীর নাম: জোগলা মুরমু<br>বাড়ির নং : n0303<br>বয়স : 96 লিঙ্গ : মহিলা           | JSL2688851<br>ফটো উপলব্ধ | 1070<br>নাম : নাচো টুডু<br>স্বামীর নাম: রতন হাসদা<br>বাড়ির নং : n0303<br>বয়স : 52 লিঙ্গ : মহিলা                 | JSL1264449<br>ফটো উপলব্ধ | 1071<br>নাম : নহা মর্মা<br>স্বামীর নাম: নিমাই টুডু<br>বাড়ির নং : n0303<br>বয়স : 39 লিঙ্গ : মহিলা                  | WZJ0101550<br>ফটো উপলব্ধ |
| 1072<br>নাম : চনমুনি মূর্মু<br>স্বামীর নাম: সজল হাঁসদা<br>বাড়ির নং : n0255<br>বয়স : 39 লিঙ্গ : মহিলা          | JSL2912814<br>ফটো উপলব্ধ | 1073<br>নাম : রানী<br>স্বামীর নাম: চরন<br>বাড়ির নং : n0298<br>বয়স : 61 লিঙ্গ : মহিলা                            | JSL1263383<br>ফটো উপলব্ধ | 1074<br>নাম : সজনি সোরন<br>স্বামীর নাম: ভাইয়া হেমব্রম<br>বাড়ির নং : n0298<br>বয়স : 39 লিঙ্গ : মহিলা              | WZJ0964262<br>ফটো উপলব্ধ |
| 1075<br>নাম : মুংলী মার্ভি<br>স্বামীর নাম: শালকু<br>বাড়ির নং : n0257<br>বয়স : 45 লিঙ্গ : মহিলা                | JSL1507334<br>ফটো উপলব্ধ | 1076<br>নাম : মিনতি মার্ভি<br>পিতার নাম: লক্ষীরাম মার্ভি<br>বাড়ির নং : n0289<br>বয়স : 31 লিঙ্গ : মহিলা          | WZJ1166172<br>ফটো উপলব্ধ | 1077<br>নাম : লক্ষীরাম মার্ভী<br>পিতার নাম: খারা মার্ভী<br>বাড়ির নং : n0289<br>বয়স : 57 লিঙ্গ : পুরুষ             | JSL1262831<br>ফটো উপলব্ধ |
| 1078<br>নাম : মহদি হেমব্রম<br>পিতার নাম: হোপনা হেমব্রম<br>বাড়ির নং : n0277<br>বয়স : 51 লিঙ্গ : মহিলা          | JSL1508183<br>ফটো উপলব্ধ | 1079<br>নাম : সাকরো মার্ভী<br>স্বামীর নাম: হোপনা মার্ভী<br>বাড়ির নং : n0277<br>বয়স : 91 লিঙ্গ : মহিলা           | JSL2255891<br>ফটো উপলব্ধ | 1080<br>নাম : মাইকা টুডু<br>স্বামীর নাম: লক্ষীরাম মার্ভি<br>বাড়ির নং : n0289<br>বয়স : 51 লিঙ্গ : মহিলা            | JSL1261478<br>ফটো উপলব্ধ |

Not to be used After  
Adjudication by  
Judicial Officers



|  |                          |   |                          |  |                          |
|--|--------------------------|---|--------------------------|--|--------------------------|
| 1081<br>নাম : রানী মূর্মু<br>স্বামীর নাম: ছোটকা মাড়ি<br>বাড়ির নং : n0291<br>বয়স : 35 লিঙ্গ : মহিলা    | WZJ1283506<br>ফটো উপলব্ধ | 1082<br>নাম : ছোটকা মাড়ি<br>পিতার নাম: চুনকা মাড়ি<br>বাড়ির নং : n0291<br>বয়স : 56 লিঙ্গ : পুরুষ     | JSL1263821<br>ফটো উপলব্ধ | 1083<br>নাম : রসিত সরেন<br>পিতার নাম: অনন্তন সরেন<br>বাড়ির নং : n0266<br>বয়স : 28 লিঙ্গ : পুরুষ          | WZJ1499904<br>ফটো উপলব্ধ |
| 1084<br>নাম : প্রদীপ মাড়ি<br>পিতার নাম: কবিরাজ মাড়ি<br>বাড়ির নং : n0291<br>বয়স : 30 লিঙ্গ : পুরুষ    | WZJ1499953<br>ফটো উপলব্ধ | 1085<br>নাম : রাজীব মাড়ি<br>পিতার নাম: লক্ষীরাম মাড়ি<br>বাড়ির নং : n0289<br>বয়স : 35 লিঙ্গ : পুরুষ  | WZJ0833889<br>ফটো উপলব্ধ | 1086<br>নাম : রমনি সরেন<br>পিতার নাম: আনন্তন সরেন<br>বাড়ির নং : n0266<br>বয়স : 32 লিঙ্গ : পুরুষ          | WZJ1499896<br>ফটো উপলব্ধ |
| 1087<br>নাম : মঙ্গল মাড়ি<br>পিতার নাম: বালি মাড়ি<br>বাড়ির নং : n0283<br>বয়স : 61 লিঙ্গ : পুরুষ       | JSL1261346<br>ফটো উপলব্ধ | 1088<br>নাম : মুলি<br>স্বামীর নাম: মঙ্গল<br>বাড়ির নং : n0283<br>বয়স : 57 লিঙ্গ : মহিলা                | JSL1261452<br>ফটো উপলব্ধ | 1089<br>নাম : রাজেন টুডু<br>পিতার নাম: সুনিরাম টুডু<br>বাড়ির নং : নং 0258<br>বয়স : 27 লিঙ্গ : পুরুষ      | WZJ1499938<br>ফটো উপলব্ধ |
| 1090<br>নাম : বিশ্বনাথ সরেন<br>পিতার নাম: ধনা সরেন<br>বাড়ির নং : n0284<br>বয়স : 30 লিঙ্গ : পুরুষ       | WZJ1499862<br>ফটো উপলব্ধ | 1091<br>নাম : সুরঞ্জমনি সরেন<br>স্বামীর নাম: শনিরাম<br>বাড়ির নং : n0258<br>বয়স : 51 লিঙ্গ : মহিলা     | JSL1263193<br>ফটো উপলব্ধ | 1092<br>নাম : নীলমনি সরেন<br>স্বামীর নাম: তালা মাড়ি<br>বাড়ির নং : n0264<br>বয়স : 60 লিঙ্গ : মহিলা       | JSL1261932<br>ফটো উপলব্ধ |
| 1093<br>নাম : অঞ্জলী মূর্মু<br>পিতার নাম: যোগেন মূর্মু<br>বাড়ির নং : n0285<br>বয়স : 35 লিঙ্গ : মহিলা   | WZJ1283514<br>ফটো উপলব্ধ | 1094<br>নাম : শেফালী সরেন<br>স্বামীর নাম: কল্যান মূর্মু<br>বাড়ির নং : n0284<br>বয়স : 36 লিঙ্গ : মহিলা | WZJ0101493<br>ফটো উপলব্ধ | 1095<br>নাম : উর্মিলা হেঙ্গম<br>স্বামীর নাম: সঞ্জয় হাঁসদা<br>বাড়ির নং : n0295<br>বয়স : 30 লিঙ্গ : মহিলা | WZJ1408525<br>ফটো উপলব্ধ |
| 1096<br>নাম : মিনোতি মাড়ি<br>স্বামীর নাম: রঞ্জিত হাঁসদা<br>বাড়ির নং : n0295<br>বয়স : 41 লিঙ্গ : মহিলা | WZJ0756072<br>ফটো উপলব্ধ | 1097<br>নাম : দীপক হাঁসদা<br>পিতার নাম: মালিন হাঁসদা<br>বাড়ির নং : n0295<br>বয়স : 35 লিঙ্গ : পুরুষ    | WZJ0833913<br>ফটো উপলব্ধ | 1098<br>নাম : রুবেন হাঁসদা<br>পিতার নাম: সুফল হাঁসদা<br>বাড়ির নং : n0259<br>বয়স : 59 লিঙ্গ : পুরুষ       | JSL1643667<br>ফটো উপলব্ধ |
| 1099<br>নাম : রঞ্জিত হাঁসদা<br>পিতার নাম: মালিন<br>বাড়ির নং : n0295<br>বয়স : 38 লিঙ্গ : পুরুষ          | JSL2688950<br>ফটো উপলব্ধ | 1100<br>নাম : সঞ্জয় হাঁসদা<br>পিতার নাম: মালিন হাঁসদা<br>বাড়ির নং : n0295<br>বয়স : 38 লিঙ্গ : পুরুষ  | JSL3170263<br>ফটো উপলব্ধ | 1101<br>নাম : রোহিত হাঁসদা<br>পিতার নাম: রঞ্জিত হাঁসদা<br>বাড়ির নং : এন.এ.<br>বয়স : 22 লিঙ্গ : পুরুষ     | WZJ2325280<br>ফটো উপলব্ধ |
| 1102<br>নাম : মাধি সরেন<br>স্বামীর নাম: রুবেন হাঁসদা<br>বাড়ির নং : n0259<br>বয়স : 55 লিঙ্গ : মহিলা     | JSL1261924<br>ফটো উপলব্ধ | 1103<br>নাম : পৌতম হাঁসদা<br>পিতার নাম: মালীন<br>বাড়ির নং : n0295<br>বয়স : 45 লিঙ্গ : পুরুষ           | JSL2455798<br>ফটো উপলব্ধ | 1104<br>নাম : বিনয় হাঁসদা<br>পিতার নাম: সুফল হাঁসদা<br>বাড়ির নং : n0287<br>বয়স : 63 লিঙ্গ : পুরুষ       | JSL1641935<br>ফটো উপলব্ধ |
| #2 1105<br>নাম : সজল হাঁসদা<br>পিতার নাম: মাধি হাঁসদা<br>বাড়ির নং : n0293<br>বয়স : 42 লিঙ্গ : পুরুষ    | JSL2688943<br>ফটো উপলব্ধ | 1106<br>নাম : নির্মল হাঁসদা<br>পিতার নাম: হোপনা হাঁসদা<br>বাড়ির নং : n0292<br>বয়স : 52 লিঙ্গ : পুরুষ  | JSL2912848<br>ফটো উপলব্ধ | 1107<br>নাম : লিলাম হেমব্রম<br>স্বামীর নাম: বিনয় হাঁসদা<br>বাড়ির নং : n0287<br>বয়স : 55 লিঙ্গ : মহিলা   | JSL1638949<br>ফটো উপলব্ধ |
| 1108<br>নাম : সন্তোষ হাঁসদা<br>পিতার নাম: মাধি হাঁসদা<br>বাড়ির নং : n0293<br>বয়স : 35 লিঙ্গ : পুরুষ    | WZJ0833871<br>ফটো উপলব্ধ | 1109<br>নাম : মায়ী সরেন<br>স্বামীর নাম: শ্যামল হাঁসদা<br>বাড়ির নং : n0293<br>বয়স : 39 লিঙ্গ : মহিলা  | JSL2912822<br>ফটো উপলব্ধ | 1110<br>নাম : সোনামুনি হাঁসদা<br>স্বামীর নাম: ঠাকুর টুডু<br>বাড়ির নং : n0256<br>বয়স : 55 লিঙ্গ : মহিলা   | JSL2912897<br>ফটো উপলব্ধ |



|   |                          |   |                          |  |                          |
|---|--------------------------|---|--------------------------|--|--------------------------|
| 1111<br>নাম : চুরকি মর্মু<br>স্বামীর নাম: বিমল হাঁসদা<br>বাড়ির নং : n0275<br>বয়স : 50 লিঙ্গ : মহিলা     | JSL1507300<br>ফটো উপলব্ধ | 1112<br>নাম : বিমল হাঁসদা<br>পিতার নাম: হোপনা হাঁসদা<br>বাড়ির নং : n0275<br>বয়স : 55 লিঙ্গ : পুরুষ  | JSL1507292<br>ফটো উপলব্ধ | 1113<br>নাম : অরিন্দম হাঁসদা<br>পিতার নাম: বিমল হাঁসদা<br>বাড়ির নং : বাল্দাহুরা<br>বয়স : 23 লিঙ্গ : পুরুষ    | WZJ2350940<br>ফটো উপলব্ধ |
| 1114<br>নাম : চতুর হাঁসদা<br>পিতার নাম: হোপনা হাঁসদা<br>বাড়ির নং : n0292<br>বয়স : 42 লিঙ্গ : পুরুষ      | JSL2912830<br>ফটো উপলব্ধ | 1115<br>নাম : অশোক মার্ভি<br>পিতার নাম: সুইসিন মার্ভি<br>বাড়ির নং : n0278<br>বয়স : 29 লিঙ্গ : পুরুষ | WZJ1499912<br>ফটো উপলব্ধ | 1116<br>নাম : শ্যামল হাঁসদা<br>পিতার নাম: মাঝি হাঁসদা<br>বাড়ির নং : n0293<br>বয়স : 44 লিঙ্গ : পুরুষ          | JSL2688927<br>ফটো উপলব্ধ |
| 1117<br>নাম : মজিলা বেসরা<br>স্বামীর নাম: রাজেন হাঁসদা<br>বাড়ির নং : n0292<br>বয়স : 39 লিঙ্গ : মহিলা    | JSL2912780<br>ফটো উপলব্ধ | 1118<br>নাম : রাজেন হাঁসদা<br>পিতার নাম: হোপনা হাঁসদা<br>বাড়ির নং : n0292<br>বয়স : 41 লিঙ্গ : পুরুষ | JSL2912871<br>ফটো উপলব্ধ | 1119<br>নাম : ইমানিয়েল হাঁসদা<br>পিতার নাম: নির্মল হাঁসদা<br>বাড়ির নং : এন0292<br>বয়স : 23 লিঙ্গ : পুরুষ    | WZJ2361004<br>ফটো উপলব্ধ |
| 1120<br>নাম : চুমকুই হাঁসদা<br>স্বামীর নাম: লুইসিন মার্ভি<br>বাড়ির নং : n0278<br>বয়স : 54 লিঙ্গ : মহিলা | JSL1508563<br>ফটো উপলব্ধ | 1121<br>নাম : এলিজাবেথ হাঁসদা<br>পিতার নাম: সজল হাঁসদা<br>বাড়ির নং : নং00<br>বয়স : 25 লিঙ্গ : মহিলা | WZJ2325835<br>ফটো উপলব্ধ | 1122<br>নাম : বাড়কি মর্মু<br>স্বামীর নাম: কমল হাঁসদা<br>বাড়ির নং : n0294<br>বয়স : 29 লিঙ্গ : মহিলা          | WZJ1499995<br>ফটো উপলব্ধ |
| 1123<br>নাম : বিটিমই মর্মু<br>স্বামীর নাম: নিমাই মার্ভি<br>বাড়ির নং : n0290<br>বয়স : 37 লিঙ্গ : মহিলা   | WZJ0101592<br>ফটো উপলব্ধ | 1124<br>নাম : নিমাই মার্ভি<br>মায়ের নাম: লক্ষী হেমরম<br>বাড়ির নং : n0290<br>বয়স : 42 লিঙ্গ : পুরুষ | WZJ0756080<br>ফটো উপলব্ধ | #2 1125<br>নাম : বাবলু মার্ভি<br>পিতার নাম: আলমা মার্ভি<br>বাড়ির নং : n0290<br>বয়স : 37 লিঙ্গ : পুরুষ        | WZJ0833921<br>ফটো উপলব্ধ |
| 1126<br>নাম : কমল হাঁসদা<br>পিতার নাম: সুফল হাঁসদা<br>বাড়ির নং : n0294<br>বয়স : 31 লিঙ্গ : পুরুষ        | WZJ1283423<br>ফটো উপলব্ধ | 1127<br>নাম : রাজীনাথ হেমরম<br>পিতার নাম: রবিন হেমরম<br>বাড়ির নং : n0273<br>বয়স : 29 লিঙ্গ : পুরুষ  | WZJ1408533<br>ফটো উপলব্ধ | 1128<br>নাম : সেফালী টুডু<br>স্বামীর নাম: অমল হাঁসদা<br>বাড়ির নং : এন.এ.<br>বয়স : 24 লিঙ্গ : মহিলা           | WZJ2266534<br>ফটো উপলব্ধ |
| 1129<br>নাম : মাইবিটি মার্ভি<br>পিতার নাম: আলমা মার্ভি<br>বাড়ির নং : n0290<br>বয়স : 56 লিঙ্গ : মহিলা    | JSL2255941<br>ফটো উপলব্ধ | 1130<br>নাম : রবি হাসদা<br>পিতার নাম: সুফল হাসদা<br>বাড়ির নং : n0294<br>বয়স : 36 লিঙ্গ : পুরুষ      | WZJ1061241<br>ফটো উপলব্ধ | 1131<br>নাম : মুনি হেমরম<br>স্বামীর নাম: সুফল হেমরম<br>বাড়ির নং : n0294<br>বয়স : 79 লিঙ্গ : মহিলা            | JSL2688828<br>ফটো উপলব্ধ |
| 1132<br>নাম : ঠাকরান টুডু<br>স্বামীর নাম: রুবিন হেমরম<br>বাড়ির নং : n0273<br>বয়স : 59 লিঙ্গ : মহিলা     | JSL1261734<br>ফটো উপলব্ধ | 1133<br>নাম : অমল হাঁসদা<br>পিতার নাম: সুফল হাঁসদা<br>বাড়ির নং : n0294<br>বয়স : 29 লিঙ্গ : পুরুষ    | WZJ1408517<br>ফটো উপলব্ধ | 1134<br>নাম : রাজু পাহাড়িয়া<br>পিতার নাম: শুকলাল পাহাড়িয়া<br>বাড়ির নং : এন0309<br>বয়স : 25 লিঙ্গ : পুরুষ | WZJ2402816<br>ফটো উপলব্ধ |



|   |                          |   |                          |   |                          |
|---|--------------------------|---|--------------------------|---|--------------------------|
| 1135<br>নাম : দেবরাম মূর্মু<br>পিতার নাম: উকিল মূর্মু<br>বাড়ির নং : 458<br>বয়স : 22 লিঙ্গ : পুরুষ           | WZJ2257111<br>ফটো উপলব্ধ | 1136<br>নাম : সুরজ<br>স্বামীর নাম: চেনা<br>বাড়ির নং : n0315<br>বয়স : 71 লিঙ্গ : মহিলা                       | JSL1263441<br>ফটো উপলব্ধ | 1137<br>নাম : অনিতা হেমব্রম<br>পিতার নাম: বীরসিং হেমব্রম<br>বাড়ির নং : এন0316<br>বয়স : 27 লিঙ্গ : মহিলা | WZJ1783984<br>ফটো উপলব্ধ |
| 1138<br>নাম : তালা<br>স্বামীর নাম: বীরসিং<br>বাড়ির নং : n0317<br>বয়স : 63 লিঙ্গ : মহিলা                     | JSL1264597<br>ফটো উপলব্ধ | 1139<br>নাম : ফিলিমন হেমব্রম<br>পিতার নাম: মদন হেমব্রম<br>বাড়ির নং : N0317<br>বয়স : 27 লিঙ্গ : পুরুষ        | WZJ1718535<br>ফটো উপলব্ধ | 1140<br>নাম : সাজস্তী মূর্মু<br>পিতার নাম: উকিল মূর্মু<br>বাড়ির নং : n0315<br>বয়স : 27 লিঙ্গ : মহিলা    | WZJ1718311<br>ফটো উপলব্ধ |
| 1141<br>নাম : চুরকী সরেন<br>স্বামীর নাম: ধনোই হেমব্রম<br>বাড়ির নং : n0316<br>বয়স : 43 লিঙ্গ : মহিলা         | WZJ1283563<br>ফটো উপলব্ধ | 1142<br>নাম : উকিল<br>পিতার নাম: চেনা<br>বাড়ির নং : n0315<br>বয়স : 53 লিঙ্গ : পুরুষ                         | JSL1507235<br>ফটো উপলব্ধ | 1143<br>নাম : সুকুমার মূর্মু<br>পিতার নাম: উকিল মূর্মু<br>বাড়ির নং : N0315<br>বয়স : 26 লিঙ্গ : পুরুষ    | WZJ1757707<br>ফটো উপলব্ধ |
| 1144<br>নাম : সেবিকা বেসরা<br>স্বামীর নাম: ফিলিমন হেমব্রম<br>বাড়ির নং : এন এইচ এন<br>বয়স : 25 লিঙ্গ : মহিলা | WZJ2086445<br>ফটো উপলব্ধ | 1145<br>নাম : শ্রীমল হেমব্রম<br>পিতার নাম: মদন হেমব্রম<br>বাড়ির নং : নং317<br>বয়স : 25 লিঙ্গ : পুরুষ        | WZJ2128312<br>ফটো উপলব্ধ | 1146<br>নাম : পারবতী মাউ<br>স্বামীর নাম: উখিল মূর্মু<br>বাড়ির নং : n0315<br>বয়স : 54 লিঙ্গ : মহিলা      | JSL1261320<br>ফটো উপলব্ধ |
| 1147<br>নাম : প্রদীপ চৌধুরী<br>পিতার নাম: মতি চৌধুরী<br>বাড়ির নং : স্ক<br>বয়স : 28 লিঙ্গ : পুরুষ            | WZJ2086577<br>ফটো উপলব্ধ | 1148<br>নাম : দুলাল চৌধুরী<br>স্বামীর নাম: প্রদীপ চৌধুরী<br>বাড়ির নং : মাঝিলা খান<br>বয়স : 26 লিঙ্গ : মহিলা | WZJ2364222<br>ফটো উপলব্ধ | 1149<br>নাম : পাবেল মর্ডি<br>পিতার নাম: সুনীল মর্ডি<br>বাড়ির নং : স্ক<br>বয়স : 24 লিঙ্গ : মহিলা         | WZJ2087005<br>ফটো উপলব্ধ |
| 1150<br>নাম : সানজলি মাউ<br>স্বামীর নাম: যতীন চড়ে<br>বাড়ির নং : n0321<br>বয়স : 50 লিঙ্গ : মহিলা            | WZJ0101600<br>ফটো উপলব্ধ | 1151<br>নাম : সুনীল মর্ডি<br>পিতার নাম: জেঠু মর্ডি<br>বাড়ির নং : n0321<br>বয়স : 46 লিঙ্গ : পুরুষ            | WZJ1500081<br>ফটো উপলব্ধ | 1152<br>নাম : কমল চড়ে<br>পিতার নাম: যতীন চড়ে<br>বাড়ির নং : n0321<br>বয়স : 28 লিঙ্গ : পুরুষ            | WZJ1283597<br>ফটো উপলব্ধ |
| 1153<br>নাম : চিতা মুরমু<br>স্বামীর নাম: জেঠু মুরমু<br>বাড়ির নং : n0321<br>বয়স : 76 লিঙ্গ : মহিলা           | JSL1261239<br>ফটো উপলব্ধ | 1154<br>নাম : সুকুমার মূর্মু<br>মায়ের নাম: পুরুশকি কিস্কু<br>বাড়ির নং : 320<br>বয়স : 25 লিঙ্গ : মহিলা      | WZJ2128262<br>ফটো উপলব্ধ | 1155<br>নাম : সুশান্তি মূর্মু<br>মায়ের নাম: পুরুশকি কিস্কু<br>বাড়ির নং : 320<br>বয়স : 23 লিঙ্গ : মহিলা | WZJ2128247<br>ফটো উপলব্ধ |
| 1156<br>নাম : সিমো রায়<br>স্বামীর নাম: পিরকু রায়<br>বাড়ির নং : n0323<br>বয়স : 47 লিঙ্গ : মহিলা            | JSL1508431<br>ফটো উপলব্ধ | 1157<br>নাম : কেকই রায়<br>স্বামীর নাম: ভবেশ রায়<br>বাড়ির নং : n0322<br>বয়স : 66 লিঙ্গ : মহিলা             | JSL1508688<br>ফটো উপলব্ধ | 1158<br>নাম : পূন্ম রায়<br>পিতার নাম: খুদু রায়<br>বাড়ির নং : n0324<br>বয়স : 38 লিঙ্গ : পুরুষ          | WZJ1500073<br>ফটো উপলব্ধ |
| 1159<br>নাম : পিরকু রায়<br>পিতার নাম: রামচরন রায়<br>বাড়ির নং : n0323<br>বয়স : 57 লিঙ্গ : পুরুষ            | JSL1508324<br>ফটো উপলব্ধ | 1160<br>নাম : মনু রায়<br>পিতার নাম: পিরকু রায়<br>বাড়ির নং : n0323<br>বয়স : 29 লিঙ্গ : পুরুষ               | WZJ1500057<br>ফটো উপলব্ধ | 1161<br>নাম : নিমতরু রায়<br>মায়ের নাম: গোমানী রায়<br>বাড়ির নং : n0324<br>বয়স : 45 লিঙ্গ : পুরুষ      | WZJ1283571<br>ফটো উপলব্ধ |
| 1162<br>নাম : প্রদীপ রায়<br>পিতার নাম: ভবেশ রায়<br>বাড়ির নং : n0322<br>বয়স : 45 লিঙ্গ : পুরুষ             | JSL1640374<br>ফটো উপলব্ধ | 1163<br>নাম : তাপসী রায়<br>স্বামীর নাম: প্রদীপ রায়<br>বাড়ির নং : n0322<br>বয়স : 29 লিঙ্গ : মহিলা          | WZJ1500040<br>ফটো উপলব্ধ | 1164<br>নাম : সরনা সরকার<br>স্বামীর নাম: ভিতারু সরকার<br>বাড়ির নং : n0336<br>বয়স : 51 লিঙ্গ : মহিলা     | JSL1507961<br>ফটো উপলব্ধ |



|   |                          |  |                                |  |                          |
|---|--------------------------|--|--------------------------------|--|--------------------------|
| 1165<br>নাম : কার্তিক সরকার<br>পিতার নাম: মুখা সরকার<br>বাড়ির নং : N0326<br>বয়স : 26 লিঙ্গ : পুরুষ    | WZJ1718444<br>ফটো উপলব্ধ | 1166<br>নাম : কর্ন সরকার<br>পিতার নাম: খাকর সরকার<br>বাড়ির নং : n0328<br>বয়স : 26 লিঙ্গ : পুরুষ          | WZJ1718428<br>ফটো উপলব্ধ       | 1167<br>নাম : পল্টু সরকার<br>পিতার নাম: যোগেশ্বর সরকার<br>বাড়ির নং : n0333<br>বয়স : 58 লিঙ্গ : পুরুষ | JSL1506518<br>ফটো উপলব্ধ |
| 1168<br>নাম : কুরফুল সরকার<br>পিতার নাম: টিপু সরকার<br>বাড়ির নং : n0334<br>বয়স : 43 লিঙ্গ : পুরুষ     | JSL2689263<br>ফটো উপলব্ধ | 1169<br>নাম : নেমত্রী সরকার<br>স্বামীর নাম: ওবলা সরকার<br>বাড়ির নং : n0334<br>বয়স : 45 লিঙ্গ : মহিলা     | WZJ0101626<br>ফটো উপলব্ধ       | 1170<br>নাম : সারোতী সরকার<br>স্বামীর নাম: নরেশ সরকার<br>বাড়ির নং : n0314<br>বয়স : 49 লিঙ্গ : মহিলা  | JSL2689271<br>ফটো উপলব্ধ |
| 1171<br>নাম : অশোক সরকার<br>পিতার নাম: লক্ষন সরকার<br>বাড়ির নং : n0331<br>বয়স : 30 লিঙ্গ : পুরুষ      | WZJ1283555<br>ফটো উপলব্ধ | 1172<br>নাম : চিমাচি সরকার<br>স্বামীর নাম: গণেশ সরকার<br>বাড়ির নং : n0330<br>বয়স : 56 লিঙ্গ : মহিলা      | JSL1507458<br>ফটো উপলব্ধ       | 1173<br>নাম : অনুপ সরকার<br>পিতার নাম: পল্টু সরকার<br>বাড়ির নং : n0333<br>বয়স : 30 লিঙ্গ : পুরুষ     | WZJ1283548<br>ফটো উপলব্ধ |
| 1174<br>নাম : চিরঞ্জিৎ সরকার<br>পিতার নাম: বিমল সরকার<br>বাড়ির নং : n0326<br>বয়স : 26 লিঙ্গ : পুরুষ   | WZJ1718386<br>ফটো উপলব্ধ | 1175<br>নাম : নরেশ সরকার<br>পিতার নাম: যোগেশ্বর সরকার<br>বাড়ির নং : n0337<br>বয়স : 57 লিঙ্গ : পুরুষ      | JSL1506344<br>ফটো উপলব্ধ       | 1176<br>নাম : অনিকা সরকার<br>স্বামীর নাম: দুলব সরকার<br>বাড়ির নং : n0336<br>বয়স : 39 লিঙ্গ : মহিলা   | WZJ0101634<br>ফটো উপলব্ধ |
| 1177<br>নাম : অজয় সরকার<br>পিতার নাম: বিচু সরকার<br>বাড়ির নং : n0336<br>বয়স : 28 লিঙ্গ : পুরুষ       | WZJ1718345<br>ফটো উপলব্ধ | 1178<br>নাম : পরিমল সরকার<br>পিতার নাম: ভিটারু সরকার<br>বাড়ির নং : n0336<br>বয়স : 33 লিঙ্গ : পুরুষ       | WZJ1253277<br>ফটো উপলব্ধ       | 1179<br>নাম : খুসিদ সরকার<br>মায়ের নাম: নশো সরকার<br>বাড়ির নং : 125<br>বয়স : 25 লিঙ্গ : পুরুষ       | WZJ2255230<br>ফটো উপলব্ধ |
| 1180<br>নাম : শান্তি সরকার<br>স্বামীর নাম: বিচু সরকার<br>বাড়ির নং : n0336<br>বয়স : 54 লিঙ্গ : মহিলা   | JSL1507797<br>ফটো উপলব্ধ | 1181<br>নাম : ধানো সরকার<br>স্বামীর নাম: সাদিন সরকার<br>বাড়ির নং : n0335<br>বয়স : 56 লিঙ্গ : মহিলা       | JSL1507649<br>ফটো উপলব্ধ       | 1182<br>নাম : বিচু সরকার<br>পিতার নাম: তিনকরি সরকার<br>বাড়ির নং : n0336<br>বয়স : 59 লিঙ্গ : পুরুষ    | JSL1508068<br>ফটো উপলব্ধ |
| 1183<br>নাম : আলিবুনি সরকার<br>স্বামীর নাম: দানেশ সরকার<br>বাড়ির নং : n0325<br>বয়স : 54 লিঙ্গ : মহিলা | JSL1507110<br>ফটো উপলব্ধ | 1184<br>নাম : হেদল সরকার<br>পিতার নাম: লবান সরকার<br>বাড়ির নং : n0327<br>বয়স : 49 লিঙ্গ : পুরুষ          | JSL2254589<br>ফটো উপলব্ধ       | 1185<br>নাম : দানেশ সরকার<br>পিতার নাম: লবান সরকার<br>বাড়ির নং : n0325<br>বয়স : 58 লিঙ্গ : পুরুষ     | JSL1507102<br>ফটো উপলব্ধ |
| 1186<br>নাম : শম্পা সরকার<br>স্বামীর নাম: কমল সরকার<br>বাড়ির নং : n0333<br>বয়স : 31 লিঙ্গ : মহিলা     | WZJ1283530<br>ফটো উপলব্ধ | 1187<br>নাম : চেন্দ্রি সরকার<br>স্বামীর নাম: মাধব সরকার<br>বাড়ির নং : n0329<br>বয়স : 62 লিঙ্গ : মহিলা    | WB/06/040/471093<br>ফটো উপলব্ধ | 1188<br>নাম : আনন্দ সরকার<br>পিতার নাম: লক্ষন সরকার<br>বাড়ির নং : n0331<br>বয়স : 45 লিঙ্গ : পুরুষ    | JSL2254613<br>ফটো উপলব্ধ |
| 1189<br>নাম : নন্দলাল সরকার<br>পিতার নাম: সাদিন সরকার<br>বাড়ির নং : n0335<br>বয়স : 40 লিঙ্গ : পুরুষ   | WZJ1061282<br>ফটো উপলব্ধ | Q 1190<br>নাম : রামপদ সরকার<br>পিতার নাম: চাঁদ মোহন সরকার<br>বাড়ির নং : মসীখান<br>বয়স : 40 লিঙ্গ : পুরুষ | MQQ3349594<br>ফটো উপলব্ধ       | 1191<br>নাম : সুজন সরকার<br>পিতার নাম: ওবলা সরকার<br>বাড়ির নং : n0334<br>বয়স : 27 লিঙ্গ : পুরুষ      | WZJ1718352<br>ফটো উপলব্ধ |
| 1192<br>নাম : অভিজিত সরকার<br>পিতার নাম: খাকর সরকার<br>বাড়ির নং : n0328<br>বয়স : 28 লিঙ্গ : পুরুষ     | WZJ1584457<br>ফটো উপলব্ধ | 1193<br>নাম : ফুলো সরকার<br>স্বামীর নাম: যোগেন সরকার<br>বাড়ির নং : n0332<br>বয়স : 61 লিঙ্গ : মহিলা       | JSL1507441<br>ফটো উপলব্ধ       | 1194<br>নাম : হারাধন সরকার<br>পিতার নাম: মাধব সরকার<br>বাড়ির নং : এন0329<br>বয়স : 22 লিঙ্গ : পুরুষ   | WZJ2266559<br>ফটো উপলব্ধ |



|   |                          |  |                          |  |                          |
|---|--------------------------|--|--------------------------|--|--------------------------|
| 1195<br>নাম : তুহো মন্ডল<br>স্বামীর নাম: কুরফুল সরকার<br>বাড়ির নং : n0334<br>বয়স : 36 লিঙ্গ : মহিলা     | WZJ0833954<br>ফটো উপলব্ধ | 1196<br>নাম : দুলাব সরকার<br>পিতার নাম: বিটু সরকার<br>বাড়ির নং : n0336<br>বয়স : 43 লিঙ্গ : পুরুষ     | JSL2254647<br>ফটো উপলব্ধ | 1197<br>নাম : অনিতা সরকার<br>স্বামীর নাম: অলোক সরকার<br>বাড়ির নং : n0330<br>বয়স : 34 লিঙ্গ : মহিলা       | WZJ1283589<br>ফটো উপলব্ধ |
| 1198<br>নাম : চিন্তা সরকার<br>পিতার নাম: লক্ষণ সরকার<br>বাড়ির নং : n0331<br>বয়স : 38 লিঙ্গ : পুরুষ      | WZJ0101618<br>ফটো উপলব্ধ | 1199<br>নাম : ওবলা সরকার<br>পিতার নাম: টেপু সরকার<br>বাড়ির নং : n0334<br>বয়স : 45 লিঙ্গ : পুরুষ      | JSL2254639<br>ফটো উপলব্ধ | 1200<br>নাম : সরলা সরকার<br>স্বামীর নাম: পল্টু সরকার<br>বাড়ির নং : n0333<br>বয়স : 60 লিঙ্গ : মহিলা       | JSL1505130<br>ফটো উপলব্ধ |
| 1201<br>নাম : সঞ্জয় সরকার<br>পিতার নাম: দানেশ সরকার<br>বাড়ির নং : n0325<br>বয়স : 37 লিঙ্গ : পুরুষ      | WZJ0101642<br>ফটো উপলব্ধ | 1202<br>নাম : অলোক সরকার<br>পিতার নাম: গনেশ সরকার<br>বাড়ির নং : n0330<br>বয়স : 37 লিঙ্গ : পুরুষ      | WZJ1166206<br>ফটো উপলব্ধ | 1203<br>নাম : গনেশ সরকার<br>পিতার নাম: অধিন সরকার<br>বাড়ির নং : n0330<br>বয়স : 61 লিঙ্গ : পুরুষ          | JSL1507391<br>ফটো উপলব্ধ |
| 1204<br>নাম : খাকরু সরকার<br>পিতার নাম: লবানু সরকার<br>বাড়ির নং : n0328<br>বয়স : 50 লিঙ্গ : পুরুষ       | JSL1506989<br>ফটো উপলব্ধ | 1205<br>নাম : কমল সরকার<br>পিতার নাম: পল্টু সরকার<br>বাড়ির নং : n0333<br>বয়স : 39 লিঙ্গ : পুরুষ      | JSL3073970<br>ফটো উপলব্ধ | 1206<br>নাম : কৌশল্যা মন্ডল<br>স্বামীর নাম: বিমল সরকার<br>বাড়ির নং : n0326<br>বয়স : 46 লিঙ্গ : মহিলা     | WZJ0833947<br>ফটো উপলব্ধ |
| 1207<br>নাম : বিমল সরকার<br>পিতার নাম: উপেশ্বর সরকার<br>বাড়ির নং : n0326<br>বয়স : 48 লিঙ্গ : পুরুষ      | JSL2254662<br>ফটো উপলব্ধ | 1208<br>নাম : আলোমতী সরকার<br>স্বামীর নাম: সাকরু সরকার<br>বাড়ির নং : n0328<br>বয়স : 49 লিঙ্গ : মহিলা | JSL1639855<br>ফটো উপলব্ধ | 1209<br>নাম : নিলিমা সরকার<br>স্বামীর নাম: অভিজিৎ সরকার<br>বাড়ির নং : মাঝিলখাঁ<br>বয়স : 21 লিঙ্গ : মহিলা | WZJ2374114<br>ফটো উপলব্ধ |
| 1210<br>নাম : প্রমিলা সরকার<br>স্বামীর নাম: হেদল সরকার<br>বাড়ির নং : n0327<br>বয়স : 44 লিঙ্গ : মহিলা    | JSL2687812<br>ফটো উপলব্ধ | 1211<br>নাম : ফুলমনি সরকার<br>স্বামীর নাম: মোরছা সরকার<br>বাড়ির নং : n0326<br>বয়স : 43 লিঙ্গ : মহিলা | JSL1639863<br>ফটো উপলব্ধ | 1212<br>নাম : অলোক সরকার<br>স্বামীর নাম: নন্দলাল সরকার<br>বাড়ির নং : N0335<br>বয়স : 33 লিঙ্গ : মহিলা     | WZJ1718519<br>ফটো উপলব্ধ |
| 1213<br>নাম : সিন্দুকা সরকার<br>স্বামীর নাম: সঞ্জয় সরকার<br>বাড়ির নং : n0325<br>বয়স : 29 লিঙ্গ : মহিলা | WZJ1500032<br>ফটো উপলব্ধ | 1214<br>নাম : মীরা সরকার<br>স্বামীর নাম: আনন্দ সরকার<br>বাড়ির নং : n0331<br>বয়স : 30 লিঙ্গ : মহিলা   | WZJ1500024<br>ফটো উপলব্ধ | 1215<br>নাম : ভক্তি মন্ডল<br>স্বামীর নাম: চিন্তা সরকার<br>বাড়ির নং : এন00<br>বয়স : 21 লিঙ্গ : মহিলা      | WZJ2358927<br>ফটো উপলব্ধ |
| 1216<br>নাম : তুলিকা সরকার<br>স্বামীর নাম: শ্যাম সরকার<br>বাড়ির নং : N0087<br>বয়স : 27 লিঙ্গ : মহিলা    | WZJ1718469<br>ফটো উপলব্ধ | 1217<br>নাম : নশো সরকার<br>স্বামীর নাম: কুরফুল সরকার<br>বাড়ির নং : n0337<br>বয়স : 46 লিঙ্গ : মহিলা   | JSL2689255<br>ফটো উপলব্ধ | 1218<br>নাম : ভিটোরু সরকার<br>পিতার নাম: তিনকারি সরকার<br>বাড়ির নং : n0336<br>বয়স : 57 লিঙ্গ : পুরুষ     | JSL1507383<br>ফটো উপলব্ধ |
| 1219<br>নাম : জয়া সরকার<br>স্বামীর নাম: পরিমল সরকার<br>বাড়ির নং : এন00<br>বয়স : 27 লিঙ্গ : মহিলা       | WZJ2359057<br>ফটো উপলব্ধ | 1220<br>নাম : মাধব সরকার<br>পিতার নাম: হোলিয়া সরকার<br>বাড়ির নং : n0329<br>বয়স : 55 লিঙ্গ : পুরুষ   | JSL1264209<br>ফটো উপলব্ধ | 1221<br>নাম : শ্যাম সরকার<br>পিতার নাম: সাদিন সরকার<br>বাড়ির নং : 87<br>বয়স : 36 লিঙ্গ : পুরুষ           | WZJ1134113<br>ফটো উপলব্ধ |
| 1222<br>নাম : সালনী সরেন<br>স্বামীর নাম: হোপা হেমরম<br>বাড়ির নং : n0318<br>বয়স : 57 লিঙ্গ : মহিলা       | JSL1264365<br>ফটো উপলব্ধ | 1223<br>নাম : সোহান হেমরম<br>পিতার নাম: হোপনা হেমরম<br>বাড়ির নং : এন0319<br>বয়স : 26 লিঙ্গ : পুরুষ   | WZJ2266567<br>ফটো উপলব্ধ | 1224<br>নাম : সুনিতা হেমরম<br>পিতার নাম: হোপনা হেমরম<br>বাড়ির নং : n0319<br>বয়স : 30 লিঙ্গ : মহিলা       | WZJ1500065<br>ফটো উপলব্ধ |



|  |            |
|--|------------|
| 1225   | JSL2687788 |
| নাম : হোপনা হেমব্রম<br>মায়ের নাম: দেবগী হেমব্রম<br>বাড়ির নং : n0319<br>বয়স : 49 লিঙ্গ : পুরুষ | ফটো উপলব্ধ |

|   |            |
|---|------------|
| 1226  | WZJ1784115 |
| নাম : তালু হেমরম<br>পিতার নাম: মন্জয় হেমরম<br>বাড়ির নং : N0089<br>বয়স : 38 লিঙ্গ : পুরুষ | ফটো উপলব্ধ |

|  |            |
|--|------------|
| 1227   | FXV2966919 |
| নাম : মোহন মণ্ডল<br>পিতার নাম: রাধু মণ্ডল<br>বাড়ির নং : মাঝিলখান<br>বয়স : 42 লিঙ্গ : পুরুষ | ফটো উপলব্ধ |

|  |            |
|--|------------|
| 1228   | WZJ2435931 |
| নাম : প্রিয়া সরকার<br>পিতার নাম: দুলাব সরকার<br>বাড়ির নং : এন00<br>বয়স : 19 লিঙ্গ : মহিলা | ফটো উপলব্ধ |

|   |            |
|---|------------|
| 1229  | WZJ2441491 |
| নাম : অমিত চৌধুরী<br>পিতার নাম: আনন্দ চৌধুরী<br>বাড়ির নং : মাঝিলখান<br>বয়স : 19 লিঙ্গ : পুরুষ | ফটো উপলব্ধ |

|  |            |
|--|------------|
| 1230   | WZJ2442515 |
| নাম : দীপচান চৌধুরী<br>পিতার নাম: মোতি চৌধুরী<br>বাড়ির নং : মাঝিলখান<br>বয়স : 25 লিঙ্গ : পুরুষ | ফটো উপলব্ধ |

|  |            |
|--|------------|
| 1231   | WZJ2442689 |
| নাম : রুম্মা রানি সরকার<br>স্বামীর নাম: কার্তিক সরকার<br>বাড়ির নং : এন0326<br>বয়স : 19 লিঙ্গ : মহিলা | ফটো উপলব্ধ |





|   |   |            |
|---|---|------------|
| 1232  | 2 | WZJ2447381 |
| নাম : নয়ন চৌধুরী<br>পিতার নাম: বাকসু চৌধুরী<br>বাড়ির নং : নং<br>বয়স : 19 লিঙ্গ : পুরুষ |   |            |
| ফটো উপলব্ধ  |   |            |

|  |   |            |
|--|---|------------|
| 1233   | 4 | WZJ2453074 |
| নাম : তনুশ্রী সরকার<br>পিতার নাম: অরুণ সরকার<br>বাড়ির নং : নিই হাউস নং<br>বয়স : 22 লিঙ্গ : মহিলা |   |            |
| ফটো উপলব্ধ   |   |            |

|   |   |            |
|---|---|------------|
| 1234  | 4 | WZJ2457166 |
| নাম : ঈশ্বরলাল সরকার<br>পিতার নাম: কমল সরকার<br>বাড়ির নং : না<br>বয়স : 21 লিঙ্গ : পুরুষ |   |            |
| ফটো উপলব্ধ  |   |            |

|   |   |            |
|---|---|------------|
| 1235  | 2 | WZJ2463693 |
| নাম : অজয় টুডু<br>পিতার নাম: সুনীল টুডু<br>বাড়ির নং : 38<br>বয়স : 20 লিঙ্গ : পুরুষ |   |            |
| ফটো উপলব্ধ  |   |            |

|  |   |            |
|--|---|------------|
| 1236   | 8 | WZJ2464089 |
| নাম : রেনুকা রায়<br>পিতার নাম: নিমতরু রায়<br>বাড়ির নং : মাঝিলাখা<br>বয়স : 20 লিঙ্গ : মহিলা |   |            |
| ফটো উপলব্ধ   |   |            |

|   |   |            |
|---|---|------------|
| 1237  | 3 | WZJ2467694 |
| নাম : সুফল মার্ভি<br>পিতার নাম: নাগেন মার্ভি<br>বাড়ির নং : তুরতুরিয়া<br>বয়স : 23 লিঙ্গ : পুরুষ |   |            |
| ফটো উপলব্ধ  |   |            |

নির্বাচক সংখ্যার সারসংক্ষেপ :

A) নির্বাচকের সংখ্যা :

|  | নির্বাচক তালিকার প্রকৃতি  | নির্বাচক তালিকার পরিচিতি : | নির্বাচকের সংখ্যা :   |       |              |     |      |
|--|---|----------------------------|---|-------|--------------|-----|------|
|  |   |                            | পুরুষ   | মহিলা | তৃতীয় লিঙ্গ | মোট |      |
| I  | মূল তালিকা  | মূল তালিকা                 | বিশেষ নিবিড় সংশোধন ২০২৬ এর চূড়ান্ত ভোটার তালিকার সহিত 06-04-2026 তারিখ অবধি সংশোধিত নির্বাচক তালিকা | 626   | 605          | 0   | 1231 |
| II                                       | 1- সংযোজন তালিকা  | সংযোজনী 1                  | বিশেষ সংক্ষিপ্ত সংশোধন 2026   | 0     | 0            | 0   | 0    |
|  |   | সংযোজনী 2                  | ধারাবাহিক সংশোধন 2026   | 4     | 2            | 0   | 6    |
|  |   |                            | মোট   | 4     | 2            | 0   | 6    |
| III                                      | 2- বিয়োজন তালিকা   | সংযোজনী 1                  | বিশেষ সংক্ষিপ্ত সংশোধন 2026   | 6     | 1            | 0   | 7    |
|  |   | সংযোজনী 2                  | ধারাবাহিক সংশোধন 2026   | 0     | 0            | 0   | 0    |
|  |   |                            | মোট   | 6     | 1            | 0   | 7    |
| IV                                       | 'লিঙ্গ ক্ষেত্রের' পরিবর্তনের কারণে পার্থক্য                       |                            |   | 0     | 0            | 0   | 0    |
| V  | বিচারপ্রক্রিয়ার অধীনস্থ  |                            |   | 0     | 0            | 0   | 0    |
| VI                                       | বিচার বিভাগীয় আধিকারিক কর্তৃক বিচারপূর্বক নিষ্পত্তির পর বিয়োজিত |                            |   | 7     | 7            | 0   | 14   |
| নির্বাচকের মোট সংখ্যা (I+II-III+IV-V-VI) |   |                            |   | 617   | 599          | 0   | 1216 |

B) ক্রটি সংশোধনের সংখ্যা :

| নির্বাচক তালিকার প্রকৃতি | নির্বাচক তালিকার পরিচিতি :  | ক্রটি সংশোধনের সংখ্যা : |
|--------------------------|-----------------------------|-------------------------|
| সংযোজনী 1                | বিশেষ সংক্ষিপ্ত সংশোধন 2026 | 0                       |
| সংযোজনী 2                | ধারাবাহিক সংশোধন 2026       | 3                       |
|                          | মোট                         | 3                       |

নির্বাচক নিবন্ধন আধিকারিকের স্বাক্ষর

E-মৃত, S-স্থানান্তরিত, R-একাধিকবার অন্তর্ভুক্ত, M-নিখোঁজ, Q-যোগ্য নহে

## ভোট গ্রহন কেন্দ্রের পূর্ণ বিবরণ :

| ক্রমিক<br>নং | ভোটকেন্দ্র<br>নম্বর | মুখ্য/সহায়ক | ভোটকেন্দ্রের নাম     | ভোটকেন্দ্রের ঠিকানা                | প্রথম ক্রমিক নং | শেষ ক্রমিক নং |
|--------------|---------------------|--------------|----------------------|------------------------------------|-----------------|---------------|
| 1            | 50                  | মুখ্য        | চৈতা প্রাইমারি স্কুল | চৈতা প্রাইমারী স্কুল, রুম- 1, চৈতা | 1               | 611           |
| 2            | 50A                 | সহায়ক       | চৈতা প্রাইমারি স্কুল | চৈতা প্রাইমারী স্কুল, চৈতা, রুম- 2 | 612             | 1237          |

## নির্বাচকের সংখ্যা :

| ক্রমিক নং | ভোটকেন্দ্র নম্বর | মুখ্য/সহায়ক | পুরুষ | মহিলা | তৃতীয় লিঙ্গ | মোট |
|-----------|------------------|--------------|-------|-------|--------------|-----|
| 1         | 50A              | সহায়ক       | 306   | 307   | 0            | 613 |
| 2         | 50               | মুখ্য        | 311   | 292   | 0            | 603 |

নির্বাচনী নিবন্ধন কর্মকর্তার স্বাক্ষর