

নির্বাচক তালিকা 2026 S25 পশ্চিমবঙ্গ



বিধানসভা নির্বাচনক্ষেত্রের নং, নাম ও সংরক্ষণের স্থিতি : 50 - মালদহ (তপশীলি জাতি)		অংশ নং : 52																			
বিধানসভা নির্বাচনক্ষেত্রটি যে লোকসভা নির্বাচনক্ষেত্রের / ক্ষেত্রসমূহের অন্তর্ভুক্ত তার নং, নাম ও সংরক্ষণ স্থিতি : 7 - মালদহ উত্তর (সাধারণ)																					
1. সংশোধনের পূর্ণ বিবরণ																					
সংশোধনের বৎসর :	2026	নির্বাচক তালিকার পরিচিতি : বিশেষ নিবিড় সংশোধন ২০২৬ এর চূড়ান্ত ভোটার তালিকার সহিত 06-04-2026 তারিখ অবধি সংশোধিত নির্বাচক তালিকা																			
ভিত্তি তারিখ :	01-01-2026																				
সংশোধনের প্রকৃতি :	ধারাবাহিক সংশোধন 2026																				
প্রকাশনার তারিখ :	06-04-2026																				
2. অংশ ও নির্বাচনী এলাকার পূর্ণ বিবরণ :																					
অংশের ভাগ নং ও নাম :																					
1-হাটগাছি, 2-রাইলাপাড়া, 3-সুগাটোলা, 4-বড় গোয়ালবাড়ী,	<table border="1" style="width: 100%; border-collapse: collapse;"> <tr> <td>প্রধান শহর/গ্রাম</td> <td>: হাটগাছি</td> </tr> <tr> <td>ওয়ার্ড</td> <td>:</td> </tr> <tr> <td>থানা</td> <td>: মালদহ</td> </tr> <tr> <td>গ্রাম পঞ্চায়েত</td> <td>: যাত্রাডাঙ্গা</td> </tr> <tr> <td>ব্লক</td> <td>: গুলু মালদহ</td> </tr> <tr> <td>মহকুমা</td> <td>: মালদহ সদর</td> </tr> <tr> <td>জেলা</td> <td>: মালদহ</td> </tr> <tr> <td>পিন</td> <td>: 732141</td> </tr> </table>					প্রধান শহর/গ্রাম	: হাটগাছি	ওয়ার্ড	:	থানা	: মালদহ	গ্রাম পঞ্চায়েত	: যাত্রাডাঙ্গা	ব্লক	: গুলু মালদহ	মহকুমা	: মালদহ সদর	জেলা	: মালদহ	পিন	: 732141
প্রধান শহর/গ্রাম	: হাটগাছি																				
ওয়ার্ড	:																				
থানা	: মালদহ																				
গ্রাম পঞ্চায়েত	: যাত্রাডাঙ্গা																				
ব্লক	: গুলু মালদহ																				
মহকুমা	: মালদহ সদর																				
জেলা	: মালদহ																				
পিন	: 732141																				
3. ভোট গ্রহন কেন্দ্রের পূর্ণ বিবরণ :																					
ভোট গ্রহন কেন্দ্রের নং, নাম :		ভোট গ্রহন কেন্দ্রের শ্রেণী :		গ্রামীণ																	
52 - হাটগাছি দাঁড়িয়াল প্রাইমারি স্কুল		এই অংশে সহায়ক ভোটগ্রহন কেন্দ্রের সংখ্যা :		0																	
ভোট গ্রহন কেন্দ্রের ঠিকানা :																					
হাটগাছি দাঁড়িয়াল প্রাইমারি স্কুল, -, হাটগাছি																					
4. নির্বাচকের সংখ্যা :																					
প্রথম ক্রমিক নং	শেষ ক্রমিক নং	মোট সংখ্যা																			
		পুরুষ	মহিলা	তৃতীয় লিঙ্গ	মোট																
1	876	422	448	0	870																

নির্বাচক নিবন্ধন আধিকারিকের স্বাক্ষর

Nazri Naksha

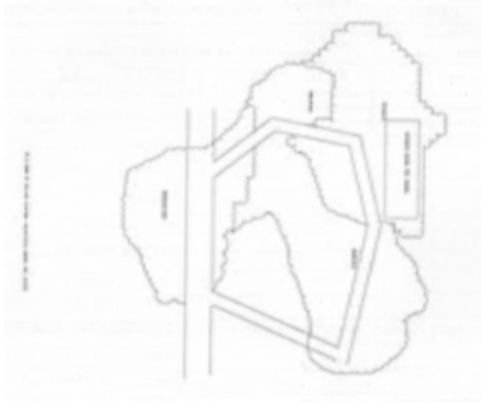

Google Map View

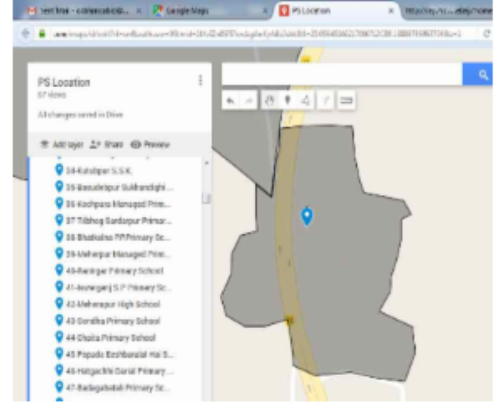

Polling Station Building Front View



Polling Station Front View



Cad View

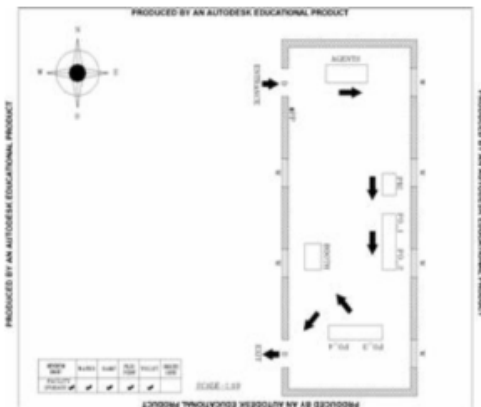

Key MAP View

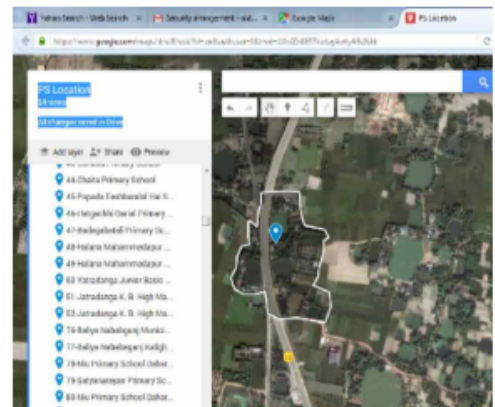

বিধানসভা নির্বাচনকেন্দ্রের নং, নাম : 50-মালদহ
ভাগ নং, নাম : 1-হাটগাছি,

1 নাম : তালামই টুডু স্বামীর নাম: রামু সরেন বাড়ির নং : n0123 বয়স : 55 লিঙ্গ : মহিলা	JSL2249241 ফটো উপলব্ধ	2 নাম : অঞ্জলী সরেন পিতার নাম: রামু সরেন বাড়ির নং : n0123 বয়স : 31 লিঙ্গ : মহিলা	WZJ1167089 ফটো উপলব্ধ	3 নাম : রতন সরেন পিতার নাম: রামু সরেন বাড়ির নং : no123 বয়স : 27 লিঙ্গ : পুরুষ	WZJ1608827 ফটো উপলব্ধ
4 নাম : রামু সরেন পিতার নাম: সুকু সরেন বাড়ির নং : n0123 বয়স : 62 লিঙ্গ : পুরুষ	WB/07/045/306475 ফটো উপলব্ধ	5 নাম : মাজলি সরেন স্বামীর নাম: জয়রাম কিস্কু বাড়ির নং : n0124 বয়স : 46 লিঙ্গ : মহিলা	JSL2684280 ফটো উপলব্ধ	6 নাম : সুজিত হাঁসদা পিতার নাম: শোভান হাঁসদা বাড়ির নং : n0124 বয়স : 30 লিঙ্গ : পুরুষ	WZJ1284595 ফটো উপলব্ধ
7 নাম : রঞ্জিত হাঁসদা পিতার নাম: শোভান হাঁসদা বাড়ির নং : n0124 বয়স : 31 লিঙ্গ : পুরুষ	WZJ1284603 ফটো উপলব্ধ	8 নাম : সর্মিলা সরেন স্বামীর নাম: সুজিত হাঁসদা বাড়ির নং : 124 বয়স : 30 লিঙ্গ : মহিলা	WZJ1608850 ফটো উপলব্ধ	9 নাম : মেরী সরেন স্বামীর নাম: সঞ্জীব হাঁসদা বাড়ির নং : n0124 বয়স : 38 লিঙ্গ : মহিলা	WZJ0834200 ফটো উপলব্ধ
10 নাম : রতন টুডু পিতার নাম: হপনা টুডু বাড়ির নং : n0134 বয়স : 26 লিঙ্গ : পুরুষ	WZJ1719129 ফটো উপলব্ধ	11 নাম : নন্দিতা কিস্কু স্বামীর নাম: সনিরাম টুডু বাড়ির নং : N0134 বয়স : 32 লিঙ্গ : মহিলা	WZJ2028108 ফটো উপলব্ধ	12 নাম : বিজয় কিস্কু পিতার নাম: ভুট কিস্কু বাড়ির নং : এন0066 বয়স : 27 লিঙ্গ : পুরুষ	WZJ1857705 ফটো উপলব্ধ
13 নাম : চনমনী কিস্কু স্বামীর নাম: অনিল মুরমু বাড়ির নং : n0056 বয়স : 43 লিঙ্গ : মহিলা	JSL2247781 ফটো উপলব্ধ	14 নাম : সঞ্জীব হাঁসদা পিতার নাম: শোভান হাঁসদা বাড়ির নং : n0124 বয়স : 39 লিঙ্গ : পুরুষ	JSL2684629 ফটো উপলব্ধ	15 নাম : রুমেল চড়ে পিতার নাম: অর্ভিনাথ চড়ে বাড়ির নং : 152 বয়স : 24 লিঙ্গ : পুরুষ	WZJ2129872 ফটো উপলব্ধ
16 নাম : ফুলমণি চড়ে পিতার নাম: ছবিল চড়ে বাড়ির নং : 061 বয়স : 26 লিঙ্গ : মহিলা	WZJ2129583 ফটো উপলব্ধ	17 নাম : দীনেশ চড়ে পিতার নাম: ফাগু চড়ে বাড়ির নং : নং 151 বয়স : 24 লিঙ্গ : পুরুষ	WZJ2129567 ফটো উপলব্ধ	18 নাম : সোমেন টুডু পিতার নাম: কাঁহা টুডু বাড়ির নং : N0121 বয়স : 24 লিঙ্গ : পুরুষ	WZJ2026862 ফটো উপলব্ধ
19 নাম : মারিয়ম টুডু স্বামীর নাম: দিলীপ মার্ভি বাড়ির নং : N0131 বয়স : 26 লিঙ্গ : মহিলা	WZJ2026953 ফটো উপলব্ধ	20 নাম : মারাংময় হাঁসদা স্বামীর নাম: প্রলাদ টুডু বাড়ির নং : n0121 বয়স : 66 লিঙ্গ : মহিলা	JSL1384734 ফটো উপলব্ধ	21 নাম : ফুলমণি মুরমু স্বামীর নাম: সুনীল টুডু বাড়ির নং : n0109 বয়স : 56 লিঙ্গ : মহিলা	JSL0399345 ফটো উপলব্ধ
22 নাম : প্রলাদ টুডু পিতার নাম: সূর্য টুডু বাড়ির নং : n0121 বয়স : 77 লিঙ্গ : পুরুষ	WB/07/045/306417 ফটো উপলব্ধ	23 নাম : সুরাই মার্ভি পিতার নাম: মানজেল মার্ভি বাড়ির নং : n0133 বয়স : 43 লিঙ্গ : পুরুষ	JSL1640564 ফটো উপলব্ধ	24 নাম : সূগী টুডু স্বামীর নাম: মানজেল বাড়ির নং : n0133 বয়স : 63 লিঙ্গ : মহিলা	WB/07/045/306441 ফটো উপলব্ধ
25 নাম : লতিকা টুডু পিতার নাম: সুনীল টুডু বাড়ির নং : n0109 বয়স : 30 লিঙ্গ : মহিলা	WZJ1284512 ফটো উপলব্ধ	26 নাম : সুনিল টুডু পিতার নাম: হোপনা টুডু বাড়ির নং : n0109 বয়স : 61 লিঙ্গ : পুরুষ	JSL0399337 ফটো উপলব্ধ	27 নাম : রঞ্জিত মার্ভি পিতার নাম: চেনা মার্ভি বাড়ির নং : N0131 বয়স : 24 লিঙ্গ : পুরুষ	WZJ2027035 ফটো উপলব্ধ
28 নাম : জয়ন্ত টুডু পিতার নাম: সুনীল টুডু বাড়ির নং : n0121 বয়স : 27 লিঙ্গ : পুরুষ	WZJ1608942 ফটো উপলব্ধ	29 নাম : সুনিল টুডু পিতার নাম: সূর্য টুডু বাড়ির নং : n0121 বয়স : 66 লিঙ্গ : পুরুষ	JSL0398859 ফটো উপলব্ধ	30 নাম : ফলো মুরমু স্বামীর নাম: সুনীল টুডু বাড়ির নং : n0121 বয়স : 57 লিঙ্গ : মহিলা	JSL1384726 ফটো উপলব্ধ



বিধানসভা নির্বাচনক্ষেত্রের নং, নাম : 50-মালদহ
ভাগ নং, নাম : 1-হাটগাছি,

31 নাম : শ্যামল টুডু পিতার নাম: সুনিল টুডু বাড়ির নং : n0121 বয়স : 34 লিঙ্গ : পুরুষ	WZJ0964635 ফটো উপলব্ধ	32 নাম : মিনতি টুডু স্বামীর নাম: সুরাই মার্ভি বাড়ির নং : n0133 বয়স : 43 লিঙ্গ : মহিলা	WZJ0964676 ফটো উপলব্ধ	33 নাম : জনতি টুডু পিতার নাম: সুনিরাম টুডু বাড়ির নং : এন0067 বয়স : 29 লিঙ্গ : মহিলা	WZJ1807312 ফটো উপলব্ধ
34 নাম : সরলী মূর্মু স্বামীর নাম: অবিনাশ টুডু বাড়ির নং : 121 বয়স : 27 লিঙ্গ : মহিলা	WZJ2129815 ফটো উপলব্ধ	35 নাম : প্রমিলা হাঁসদা স্বামীর নাম: সমেন টুডু বাড়ির নং : এন0121 বয়স : 22 লিঙ্গ : মহিলা	WZJ2307429 ফটো উপলব্ধ	36 নাম : অবিনাশ টুডু পিতার নাম: প্রলাদ টুডু বাড়ির নং : N0121 বয়স : 24 লিঙ্গ : পুরুষ	WZJ2026821 ফটো উপলব্ধ
37 নাম : কাঁহা টুডু পিতার নাম: সূর্য টুডু বাড়ির নং : n0121 বয়স : 57 লিঙ্গ : পুরুষ	WB/07/045/306419 ফটো উপলব্ধ	38 নাম : বারকা টুডু পিতার নাম: সুনিল টুডু বাড়ির নং : n0121 বয়স : 30 লিঙ্গ : পুরুষ	WZJ1284637 ফটো উপলব্ধ	Q 39 নাম : সকেন দেশী পিতার নাম: কেকার দেশী বাড়ির নং : বয়স : 77 লিঙ্গ : পুরুষ	WB/07/045/306237 ফটো উপলব্ধ
40 নাম : অনিতা সরকার স্বামীর নাম: সকেন সরকার বাড়ির নং : n0052 বয়স : 39 লিঙ্গ : মহিলা	WZJ1284306 ফটো উপলব্ধ	41 নাম : মনোজ বাক্কে পিতার নাম: বাবলু বাক্কে বাড়ির নং : এন0070 বয়স : 27 লিঙ্গ : পুরুষ	WZJ1771724 ফটো উপলব্ধ	42 নাম : সাজলী বাক্কে স্বামীর নাম: অনিল টুডু বাড়ির নং : n0127 বয়স : 48 লিঙ্গ : মহিলা	JSL1385541 ফটো উপলব্ধ
43 নাম : আলোতি টুডু পিতার নাম: অনিল টুডু বাড়ির নং : n0127 বয়স : 27 লিঙ্গ : মহিলা	WZJ1726181 ফটো উপলব্ধ	44 নাম : সুফল বেসরা পিতার নাম: মন্ডল বেসরা বাড়ির নং : N0120 বয়স : 25 লিঙ্গ : পুরুষ	WZJ2027050 ফটো উপলব্ধ	45 নাম : জনক মণ্ডল পিতার নাম: ভাসান মণ্ডল বাড়ির নং : n0012 বয়স : 69 লিঙ্গ : পুরুষ	WB/07/045/306104 ফটো উপলব্ধ
46 নাম : সুশীলা মণ্ডল স্বামীর নাম: জনক মণ্ডল বাড়ির নং : n0012 বয়স : 63 লিঙ্গ : মহিলা	JSL0396432 ফটো উপলব্ধ	47 নাম : পারুল মন্ডল মায়ের নাম: লক্ষ্মী মন্ডল বাড়ির নং : n0031 বয়স : 38 লিঙ্গ : মহিলা	WZJ0101790 ফটো উপলব্ধ	48 নাম : সিরতী মন্ডল (সরকার) স্বামীর নাম: মৃন্ময় মন্ডল বাড়ির নং : n0012 বয়স : 34 লিঙ্গ : মহিলা	WZJ0834127 ফটো উপলব্ধ
49 নাম : মৃন্ময় মন্ডল পিতার নাম: জনক মন্ডল বাড়ির নং : n0012 বয়স : 36 লিঙ্গ : পুরুষ	WZJ0756130 ফটো উপলব্ধ	50 নাম : বাঁকো মন্ডল মায়ের নাম: লক্ষ্মী মন্ডল বাড়ির নং : n0031 বয়স : 48 লিঙ্গ : মহিলা	WZJ0101782 ফটো উপলব্ধ	51 নাম : লুখরী মণ্ডল স্বামীর নাম: ভজন বাড়ির নং : n0031 বয়স : 76 লিঙ্গ : মহিলা	WB/07/045/306102 ফটো উপলব্ধ
52 নাম : অনিল মুরমু পিতার নাম: ভুজু মুরমু বাড়ির নং : n0055 বয়স : 45 লিঙ্গ : পুরুষ	JSL2247773 ফটো উপলব্ধ	53 নাম : পুতুল হাঁসদা স্বামীর নাম: গাভিমোল মূর্মু বাড়ির নং : n0001 বয়স : 39 লিঙ্গ : মহিলা	WZJ1061365 ফটো উপলব্ধ	54 নাম : গাভিমোল মুরমু পিতার নাম: মুন্সি মুরমু বাড়ির নং : n0001 বয়স : 44 লিঙ্গ : পুরুষ	JSL2683985 ফটো উপলব্ধ
55 নাম : রানি সরেন স্বামীর নাম: নিতাই মূর্মু বাড়ির নং : n0001 বয়স : 38 লিঙ্গ : মহিলা	WZJ1166750 ফটো উপলব্ধ	56 নাম : হপন মাই মূর্মু স্বামীর নাম: রাম হেহ্মম বাড়ির নং : n0142 বয়স : 46 লিঙ্গ : মহিলা	JQG2171387 ফটো উপলব্ধ	57 নাম : লক্ষ্মী মূর্মু পিতার নাম: হাদো মূর্মু বাড়ির নং : এন0165 বয়স : 31 লিঙ্গ : মহিলা	WZJ1771385 ফটো উপলব্ধ
58 নাম : শিবলাল মার্ভি পিতার নাম: ললিত মার্ভি বাড়ির নং : NO139 বয়স : 27 লিঙ্গ : পুরুষ	WZJ1608884 ফটো উপলব্ধ	59 নাম : শিবানী মূর্মু মায়ের নাম: তালা হেহ্মম বাড়ির নং : এন0163 বয়স : 31 লিঙ্গ : মহিলা	WZJ1814276 ফটো উপলব্ধ	60 নাম : সোমেন মার্ভি পিতার নাম: ললিত মার্ভি বাড়ির নং : 139 বয়স : 26 লিঙ্গ : পুরুষ	WZJ1857630 ফটো উপলব্ধ

61 নাম : ভীম মুর্মু পিতার নাম: রাম মুর্মু বাড়ির নং : n0132 বয়স : 42 লিঙ্গ : পুরুষ	WZJ0964726 ফটো উপলব্ধ	62 নাম : মিনতি মুরমু স্বামীর নাম: পারগান হেহ্রাম বাড়ির নং : n0142 বয়স : 30 লিঙ্গ : মহিলা	WZJ1719145 ফটো উপলব্ধ	63 নাম : সংগীতা মুর্মু পিতার নাম: পাইকা মুর্মু বাড়ির নং : এন0149 বয়স : 21 লিঙ্গ : মহিলা	WZJ2266807 ফটো উপলব্ধ
64 নাম : স্মৃতি মার্ভি পিতার নাম: ললিত মার্ভি বাড়ির নং : NO139 বয়স : 27 লিঙ্গ : মহিলা	WZJ1608876 ফটো উপলব্ধ	65 নাম : প্রীথা মুর্মু পিতার নাম: সুফ.ল মুর্মু বাড়ির নং : নিই বয়স : 26 লিঙ্গ : পুরুষ	WZJ1857622 ফটো উপলব্ধ	66 নাম : অউম মুর্মু পিতার নাম: সুফল মুর্মু বাড়ির নং : n0128 বয়স : 25 লিঙ্গ : পুরুষ	WZJ2305860 ফটো উপলব্ধ
67 নাম : গোলাপী মার্ভী স্বামীর নাম: দেওয়ান মার্ভী বাড়ির নং : n0106 বয়স : 36 লিঙ্গ : মহিলা	WZJ0964312 ফটো উপলব্ধ	68 নাম : শর্মিলা মার্ভি স্বামীর নাম: নাইকি হেমব্রম বাড়ির নং : 159 বয়স : 30 লিঙ্গ : মহিলা	WZJ2129609 ফটো উপলব্ধ	69 নাম : জয়ন্তী মুর্মু স্বামীর নাম: সুনীল মুর্মু বাড়ির নং : N0126 বয়স : 29 লিঙ্গ : মহিলা	RBT1731785 ফটো উপলব্ধ
70 নাম : সুকমা টুডু স্বামীর নাম: দেওয়ান মার্ভি বাড়ির নং : n0106 বয়স : 56 লিঙ্গ : মহিলা	WB/07/045/306432 ফটো উপলব্ধ	71 নাম : সুখী মার্ভি স্বামীর নাম: রাম সরেন বাড়ির নং : 177 বয়স : 26 লিঙ্গ : মহিলা	WZJ2129765 ফটো উপলব্ধ	72 নাম : বাকিয়া মার্ভি পিতার নাম: শঙ্ক মার্ভি বাড়ির নং : n0146 বয়স : 39 লিঙ্গ : পুরুষ	WZJ1061522 ফটো উপলব্ধ
73 নাম : দেওয়ান মার্ভি পিতার নাম: ধুচু মার্ভি বাড়ির নং : n0106 বয়স : 63 লিঙ্গ : পুরুষ	WB/07/045/306431 ফটো উপলব্ধ	74 নাম : তালা মার্ভি পিতার নাম: দেওয়ান মার্ভি বাড়ির নং : n0106 বয়স : 30 লিঙ্গ : পুরুষ	WZJ1408871 ফটো উপলব্ধ	75 নাম : সুনিরাম মার্ভি পিতার নাম: দেওয়ান মার্ভি বাড়ির নং : n0106 বয়স : 30 লিঙ্গ : পুরুষ	WZJ1284652 ফটো উপলব্ধ
76 নাম : লক্ষ্মী মার্ভি পিতার নাম: দিশ্নাজ মার্ভি বাড়ির নং : এন0126 বয়স : 30 লিঙ্গ : মহিলা	WZJ2216240 ফটো উপলব্ধ	77 নাম : সেমিয়েল মার্ভী পিতার নাম: বাবলাই মার্ভি বাড়ির নং : এন0143 বয়স : 26 লিঙ্গ : পুরুষ	WZJ1857762 ফটো উপলব্ধ	78 নাম : শ্যামল মার্ভি পিতার নাম: বাবলাই মার্ভি বাড়ির নং : N0143 বয়স : 25 লিঙ্গ : পুরুষ	WZJ2026920 ফটো উপলব্ধ
79 নাম : সখিনা মার্ভী স্বামীর নাম: রতন টুডু বাড়ির নং : N02134 বয়স : 26 লিঙ্গ : মহিলা	WZJ2028058 ফটো উপলব্ধ	80 নাম : নিশিথ সরকার মায়ের নাম: আইমানি সরকার বাড়ির নং : n0036 বয়স : 42 লিঙ্গ : পুরুষ	JSL2684579 ফটো উপলব্ধ	81 নাম : নিমাই সরকার পিতার নাম: সীতেন সরকার বাড়ির নং : n0026 বয়স : 35 লিঙ্গ : পুরুষ	WZJ0964601 ফটো উপলব্ধ
82 নাম : পরিমল সরকার পিতার নাম: গোপাল সরকার বাড়ির নং : n0034 বয়স : 32 লিঙ্গ : পুরুষ	WZJ1253319 ফটো উপলব্ধ	83 নাম : লক্ষ্মীত সরকার পিতার নাম: সখা সরকার বাড়ির নং : n0033 বয়স : 34 লিঙ্গ : পুরুষ	WZJ1166883 ফটো উপলব্ধ	84 নাম : রেখা সরকার স্বামীর নাম: উত্তম সরকার বাড়ির নং : এন0050 বয়স : 31 লিঙ্গ : মহিলা	WZJ1815323 ফটো উপলব্ধ
85 নাম : অলোক সরকার পিতার নাম: সুরেশ সরকার বাড়ির নং : n0005 বয়স : 28 লিঙ্গ : পুরুষ	WZJ1719269 ফটো উপলব্ধ	86 নাম : কম্পনা সরকার স্বামীর নাম: রঞ্জন সরকার বাড়ির নং : n0036 বয়স : 26 লিঙ্গ : মহিলা	WZJ1719228 ফটো উপলব্ধ	87 নাম : আপেলী সরকার স্বামীর নাম: বিজন সরকার বাড়ির নং : n0032 বয়স : 43 লিঙ্গ : মহিলা	JSL2248284 ফটো উপলব্ধ
88 নাম : আরতী সরকার স্বামীর নাম: দিগেন সরকার বাড়ির নং : n0033 বয়স : 35 লিঙ্গ : মহিলা	JSL3249281 ফটো উপলব্ধ	89 নাম : মালতী সরকার স্বামীর নাম: সুধেন সরকার বাড়ির নং : n0010 বয়স : 65 লিঙ্গ : মহিলা	WB/07/045/306189 ফটো উপলব্ধ	90 নাম : বিমান সরকার পিতার নাম: ভাস্কর সরকার বাড়ির নং : এন0013 বয়স : 22 লিঙ্গ : পুরুষ	WZJ2216331 ফটো উপলব্ধ



91 নাম : ভারতী সরকার স্বামীর নাম: বিকল সরকার বাড়ির নং : n0017 বয়স : 38 লিঙ্গ : মহিলা	WZJ0834101 ফটো উপলব্ধ	92 নাম : বরিন সরকার পিতার নাম: শ্রীমন্ত সরকার বাড়ির নং : n0044 বয়স : 58 লিঙ্গ : পুরুষ	WB/07/045/306230 ফটো উপলব্ধ	93 নাম : বিকল সরকার পিতার নাম: সান্ত্ব সরকার বাড়ির নং : n0017 বয়স : 52 লিঙ্গ : পুরুষ	WB/07/045/306156 ফটো উপলব্ধ
94 নাম : কবিতা সরকার স্বামীর নাম: মনোজ সরকার বাড়ির নং : n0015 বয়স : 43 লিঙ্গ : মহিলা	JSL2248151 ফটো উপলব্ধ	95 নাম : দুর্লভ সরকার পিতার নাম: রামেশ্বর সরকার বাড়ির নং : n0042 বয়স : 42 লিঙ্গ : পুরুষ	JSL2684033 ফটো উপলব্ধ	96 নাম : সেবক সরকার পিতার নাম: রবীন্দ্রনাথ সরকার বাড়ির নং : n0014 বয়স : 35 লিঙ্গ : পুরুষ	WZJ0756155 ফটো উপলব্ধ
97 নাম : অজয় সরকার পিতার নাম: হরিমোহন সরকার বাড়ির নং : n0049 বয়স : 35 লিঙ্গ : পুরুষ	WZJ0964494 ফটো উপলব্ধ	98 নাম : ক্ষিতিশ সরকার পিতার নাম: সাদর সরকার বাড়ির নং : n0048 বয়স : 31 লিঙ্গ : পুরুষ	WZJ1166834 ফটো উপলব্ধ	99 নাম : বিকাশ সরকার পিতার নাম: কাজল সরকার বাড়ির নং : n0047 বয়স : 30 লিঙ্গ : পুরুষ	WZJ1284322 ফটো উপলব্ধ
100 নাম : প্রতাপ সরকার পিতার নাম: উমেশ সরকার বাড়ির নং : n0022 বয়স : 30 লিঙ্গ : পুরুষ	WZJ1284280 ফটো উপলব্ধ	101 নাম : উদয় সরকার পিতার নাম: ভবেন সরকার বাড়ির নং : n0021 বয়স : 46 লিঙ্গ : পুরুষ	JSL2248045 ফটো উপলব্ধ	102 নাম : অমল সরকার পিতার নাম: গেন্দু সরকার বাড়ির নং : n0019 বয়স : 45 লিঙ্গ : পুরুষ	JSL2247997 ফটো উপলব্ধ
103 নাম : মুক্তি সরকার পিতার নাম: ভঙ্গু সরকার বাড়ির নং : n0008 বয়স : 26 লিঙ্গ : পুরুষ	WZJ1719319 ফটো উপলব্ধ	104 নাম : রানী সরকার স্বামীর নাম: অরুণ সরকার বাড়ির নং : n0046 বয়স : 43 লিঙ্গ : মহিলা	JSL2248037 ফটো উপলব্ধ	105 নাম : রিতা সরকার স্বামীর নাম: উদয় সরকার বাড়ির নং : n0021 বয়স : 27 লিঙ্গ : মহিলা	WZJ1719285 ফটো উপলব্ধ
106 নাম : গোবিন্দ সরকার পিতার নাম: জঙ্গল সরকার বাড়ির নং : n0015 বয়স : 64 লিঙ্গ : পুরুষ	WZJ2029080 ফটো উপলব্ধ	107 নাম : বিষ্ণু সরকার পিতার নাম: লালু সরকার বাড়ির নং : 39 বয়স : 24 লিঙ্গ : পুরুষ	WZJ2129724 ফটো উপলব্ধ	108 নাম : দুলালী সরকার স্বামীর নাম: সেবক সরকার বাড়ির নং : n0014 বয়স : 33 লিঙ্গ : মহিলা	WZJ0964510 ফটো উপলব্ধ
109 নাম : গীতা সরকার স্বামীর নাম: নিমাই সরকার বাড়ির নং : n0026 বয়স : 30 লিঙ্গ : মহিলা	WZJ1500719 ফটো উপলব্ধ	110 নাম : দীপিকা সরকার স্বামীর নাম: স্বপন সরকার বাড়ির নং : n0016 বয়স : 31 লিঙ্গ : মহিলা	WZJ1500685 ফটো উপলব্ধ	111 নাম : সূচিত্রা সরকার স্বামীর নাম: রাজীব সরকার বাড়ির নং : n0032 বয়স : 34 লিঙ্গ : মহিলা	WZJ1500677 ফটো উপলব্ধ
112 নাম : লালু সরকার পিতার নাম: রঞ্জিত সরকার বাড়ির নং : n0039 বয়স : 46 লিঙ্গ : পুরুষ	JSL2248268 ফটো উপলব্ধ	113 নাম : পূর্ণ সরকার পিতার নাম: রঞ্জিত সরকার বাড়ির নং : n0039 বয়স : 63 লিঙ্গ : পুরুষ	WB/07/045/306269 ফটো উপলব্ধ	114 নাম : পরিমল সরকার পিতার নাম: রমেশ সরকার বাড়ির নং : n0038 বয়স : 41 লিঙ্গ : পুরুষ	JSL2684595 ফটো উপলব্ধ
115 নাম : ভূদেব সরকার পিতার নাম: সুধেন সরকার বাড়ির নং : n0010 বয়স : 38 লিঙ্গ : পুরুষ	JSL2912301 ফটো উপলব্ধ	116 নাম : ভারতী সরকার পিতার নাম: আলোন সরকার বাড়ির নং : n0025 বয়স : 61 লিঙ্গ : মহিলা	WB/07/045/306119 ফটো উপলব্ধ	117 নাম : সূজন সরকার পিতার নাম: হানু সরকার বাড়ির নং : 036 বয়স : 27 লিঙ্গ : পুরুষ	WZJ1608843 ফটো উপলব্ধ
118 নাম : নির্মেন্দু সরকার পিতার নাম: পূর্ণ সরকার বাড়ির নং : n0039 বয়স : 27 লিঙ্গ : পুরুষ	WZJ1608835 ফটো উপলব্ধ	119 নাম : পার্বতী সরকার স্বামীর নাম: নিশীথ সরকার বাড়ির নং : n0036 বয়স : 40 লিঙ্গ : মহিলা	JSL3249265 ফটো উপলব্ধ	120 নাম : আইমনি সরকার স্বামীর নাম: বিপীন সরকার বাড়ির নং : n0036 বয়স : 65 লিঙ্গ : মহিলা	WB/07/045/306212 ফটো উপলব্ধ



121	WZJ1166800	নাম : পরিমল সরকার পিতার নাম: সতীশ সরকার বাড়ির নং : n0026 বয়স : 31 লিঙ্গ : পুরুষ	ফটো উপলব্ধ	122	JSL2248102	নাম : বাটলী সরকার স্বামীর নাম: কুশল সরকার বাড়ির নং : n0034 বয়স : 42 লিঙ্গ : মহিলা	ফটো উপলব্ধ	123	WZJ0964478	নাম : আশা সরকার পিতার নাম: সুধেন চন্দ্র সরকার বাড়ির নং : n0010 বয়স : 33 লিঙ্গ : মহিলা	ফটো উপলব্ধ
124	JSL2248193	নাম : সুমিতা সরকার স্বামীর নাম: ভঙ্গু সরকার বাড়ির নং : n0009 বয়স : 42 লিঙ্গ : মহিলা	ফটো উপলব্ধ	125	WZJ1771302	নাম : রুমা সরকার স্বামীর নাম: বদন সরকার বাড়ির নং : এন0046 বয়স : 26 লিঙ্গ : মহিলা	ফটো উপলব্ধ	126	WB/07/045/306197	নাম : বিজন সরকার পিতার নাম: ভীমা সরকার বাড়ির নং : n0032 বয়স : 54 লিঙ্গ : পুরুষ	ফটো উপলব্ধ
127	WZJ1782796	নাম : দীপা সরকার স্বামীর নাম: কমলেশ সরকার বাড়ির নং : এন0043 বয়স : 32 লিঙ্গ : মহিলা	ফটো উপলব্ধ	128	WZJ1771237	নাম : শিল্পা সরকার পিতার নাম: বিরেন সরকার বাড়ির নং : এন0004 বয়স : 25 লিঙ্গ : মহিলা	ফটো উপলব্ধ	129	JSL1347277	নাম : মণ্ডু সরকার পিতার নাম: বাজন সরকার বাড়ির নং : n0030 বয়স : 52 লিঙ্গ : পুরুষ	ফটো উপলব্ধ
130	WZJ2129708	নাম : প্রসেনজিত সরকার পিতার নাম: কুশল সরকার বাড়ির নং : 034 বয়স : 24 লিঙ্গ : পুরুষ	ফটো উপলব্ধ	131	JSL2248276	নাম : হেদলী সরকার স্বামীর নাম: লালু সরকার বাড়ির নং : n0039 বয়স : 42 লিঙ্গ : মহিলা	ফটো উপলব্ধ	132	JSL2248250	নাম : নকুল সরকার পিতার নাম: রঞ্জিত সরকার বাড়ির নং : n0039 বয়স : 42 লিঙ্গ : পুরুষ	ফটো উপলব্ধ
133	WB/07/045/306222	নাম : কৃষ্ণ সরকার পিতার নাম: পেশন সরকার বাড়ির নং : n0037 বয়স : 59 লিঙ্গ : পুরুষ	ফটো উপলব্ধ	134	JSL0397034	নাম : উমন সরকার পিতার নাম: পেশন সরকার বাড়ির নং : 0276 বয়স : 61 লিঙ্গ : পুরুষ	ফটো উপলব্ধ	135	WZJ0834093	নাম : ভবানী সরকার স্বামীর নাম: গোকুল সরকার বাড়ির নং : n0017 বয়স : 38 লিঙ্গ : মহিলা	ফটো উপলব্ধ
136	WZJ1500701	নাম : রীতা সরকার পিতার নাম: নন্দী সরকার বাড়ির নং : n0008 বয়স : 29 লিঙ্গ : মহিলা	ফটো উপলব্ধ	137	WZJ0828616	নাম : ফেলানী সরকার স্বামীর নাম: বরিন সরকার বাড়ির নং : N0044 বয়স : 37 লিঙ্গ : মহিলা	ফটো উপলব্ধ	138	WB/07/045/306253	নাম : সখা সরকার পিতার নাম: দীপচাঁদ সরকার বাড়ির নং : n0050 বয়স : 78 লিঙ্গ : পুরুষ	ফটো উপলব্ধ
139	WZJ0945873	নাম : অর্চনা সরকার স্বামীর নাম: বিগাফ সরকার বাড়ির নং : n0049 বয়স : 36 লিঙ্গ : মহিলা	ফটো উপলব্ধ	140	WB/07/045/306233	নাম : জিরো সরকার স্বামীর নাম: রামেশ্বর সরকার বাড়ির নং : n0042 বয়স : 76 লিঙ্গ : মহিলা	ফটো উপলব্ধ	141	WZJ1166925	নাম : কার্তিক সরকার পিতার নাম: বাহাফ সরকার বাড়ির নং : n0196 বয়স : 38 লিঙ্গ : পুরুষ	ফটো উপলব্ধ
142	WZJ1719301	নাম : দিপালী সরকার স্বামীর নাম: পুলক সরকার বাড়ির নং : n0023 বয়স : 28 লিঙ্গ : মহিলা	ফটো উপলব্ধ	143	WZJ1719293	নাম : সাধনা সরকার স্বামীর নাম: মহাদেব সরকার বাড়ির নং : n0027 বয়স : 26 লিঙ্গ : মহিলা	ফটো উপলব্ধ	144	WB/07/045/306264	নাম : কাজল সরকার পিতার নাম: সোভানু সরকার বাড়ির নং : n0047 বয়স : 59 লিঙ্গ : পুরুষ	ফটো উপলব্ধ
145	WB/07/045/306240	নাম : কুশলা সরকার স্বামীর নাম: ইমারত সরকার বাড়ির নং : n0046 বয়স : 46 লিঙ্গ : মহিলা	ফটো উপলব্ধ	146	WZJ0834085	নাম : তারক সরকার পিতার নাম: সুধীর সরকার বাড়ির নং : n0004 বয়স : 35 লিঙ্গ : পুরুষ	ফটো উপলব্ধ	147	WB/07/045/306170	নাম : সুধীর সরকার পিতার নাম: চিন্তু সরকার বাড়ির নং : n0004 বয়স : 71 লিঙ্গ : পুরুষ	ফটো উপলব্ধ
148	WZJ1726306	নাম : চন্দনা সরকার স্বামীর নাম: অজয় সরকার বাড়ির নং : N0049 বয়স : 27 লিঙ্গ : মহিলা	ফটো উপলব্ধ	149	WZJ1726256	নাম : অনিমা সরকার(রাজবংশী) স্বামীর নাম: অজয় সরকার বাড়ির নং : N0049 বয়স : 30 লিঙ্গ : মহিলা	ফটো উপলব্ধ	150	WZJ1877281	নাম : সুশীল সরকার পিতার নাম: পেশন সরকার বাড়ির নং : n0037 বয়স : 76 লিঙ্গ : পুরুষ	ফটো উপলব্ধ

বিধানসভা নির্বাচনক্ষেত্রের নং, নাম : 50-মালদহ
ভাগ নং, নাম : 1-হাটগাছি,

151 নাম : দীপক সরকার পিতার নাম: দীনেশ সরকার বাড়ির নং : n0006 বয়স : 31 লিঙ্গ : পুরুষ	WZJ1166826 ফটো উপলব্ধ	152 নাম : ভপেশ সরকার পিতার নাম: দিনেশ সরকার বাড়ির নং : n0006 বয়স : 31 লিঙ্গ : পুরুষ	WZJ1408780 ফটো উপলব্ধ	153 নাম : দেখো সরকার স্বামীর নাম: দিনেশ সরকার বাড়ির নং : n0006 বয়স : 56 লিঙ্গ : মহিলা	WB/07/045/306179 ফটো উপলব্ধ
154 নাম : পেপী সরকার স্বামীর নাম: কালিয়া সরকার বাড়ির নং : n0005 বয়স : 56 লিঙ্গ : মহিলা	WB/07/045/306166 ফটো উপলব্ধ	155 নাম : নারত সরকার পিতার নাম: সুধীর সরকার বাড়ির নং : n0004 বয়স : 34 লিঙ্গ : পুরুষ	WZJ0964551 ফটো উপলব্ধ	156 নাম : কিশোর সরকার পিতার নাম: বীরেন সরকার বাড়ির নং : 46 বয়স : 23 লিঙ্গ : পুরুষ	WZJ2129781 ফটো উপলব্ধ
157 নাম : তুলেন সরকার পিতার নাম: আলোন সরকার বাড়ির নং : n0025 বয়স : 37 লিঙ্গ : মহিলা	WZJ0964296 ফটো উপলব্ধ	158 নাম : ভঙ্গ সরকার পিতার নাম: নগেন সরকার বাড়ির নং : n0009 বয়স : 56 লিঙ্গ : পুরুষ	WB/07/045/306175 ফটো উপলব্ধ	159 নাম : গৌড়চন্দ্র সরকার পিতার নাম: পেঞ্চন চন্দ্র সরকার বাড়ির নং : n0037 বয়স : 52 লিঙ্গ : পুরুষ	JSL0397075 ফটো উপলব্ধ
160 নাম : জুগল সরকার পিতার নাম: সুগমল সরকার বাড়ির নং : n0049 বয়স : 54 লিঙ্গ : পুরুষ	WB/07/045/306261 ফটো উপলব্ধ	161 নাম : ললিতা সরকার স্বামীর নাম: সন্তোষ সরকার বাড়ির নং : n0025 বয়স : 39 লিঙ্গ : মহিলা	WZJ0834069 ফটো উপলব্ধ	162 নাম : ছায়া সরকার পিতার নাম: গুলু সরকার বাড়ির নং : 040 বয়স : 23 লিঙ্গ : মহিলা	WZJ2129625 ফটো উপলব্ধ
163 নাম : দুলাল সরকার পিতার নাম: বাতাসু সরকার বাড়ির নং : n0024 বয়স : 59 লিঙ্গ : পুরুষ	WB/07/045/306129 ফটো উপলব্ধ	164 নাম : নটো সরকার স্বামীর নাম: কাজল সরকার বাড়ির নং : n0047 বয়স : 53 লিঙ্গ : মহিলা	WB/07/045/306265 ফটো উপলব্ধ	165 নাম : পঞ্চানন সরকার পিতার নাম: সদরু সরকার বাড়ির নং : n0023 বয়স : 61 লিঙ্গ : পুরুষ	WB/07/045/306139 ফটো উপলব্ধ
166 নাম : পবিতা সরকার স্বামীর নাম: কাচালু সরকার বাড়ির নং : n0022 বয়স : 44 লিঙ্গ : মহিলা	JSL2248086 ফটো উপলব্ধ	167 নাম : শুভ সরকার স্বামীর নাম: ধরনী ধর সরকার বাড়ির নং : n0020 বয়স : 61 লিঙ্গ : মহিলা	WB/07/045/306150 ফটো উপলব্ধ	168 নাম : সাবিত্রী সরকার স্বামীর নাম: চৈতন্য সরকার বাড়ির নং : n0021 বয়স : 27 লিঙ্গ : মহিলা	WZJ1677483 ফটো উপলব্ধ
169 নাম : মমতা সরকার(দেশী) স্বামীর নাম: বিবেকানন্দ সরকার বাড়ির নং : n0011 বয়স : 33 লিঙ্গ : মহিলা	RJJ0854687 ফটো উপলব্ধ	170 নাম : পবিতা সরকার স্বামীর নাম: সুভাষ সরকার বাড়ির নং : n0036 বয়স : 45 লিঙ্গ : মহিলা	JSL2248219 ফটো উপলব্ধ	171 নাম : জুয়েল সরকার পিতার নাম: ভাস্কর সরকার বাড়ির নং : NO013 বয়স : 27 লিঙ্গ : পুরুষ	WZJ1608918 ফটো উপলব্ধ
172 নাম : অশোকা সরকার স্বামীর নাম: ভপেশ সরকার বাড়ির নং : n0006 বয়স : 28 লিঙ্গ : মহিলা	WZJ1719202 ফটো উপলব্ধ	173 নাম : বংশী সরকার পিতার নাম: দীনেশ সরকার বাড়ির নং : n0046 বয়স : 35 লিঙ্গ : পুরুষ	WZJ0834044 ফটো উপলব্ধ	174 নাম : ধাপো সরকার স্বামীর নাম: বীরেন সরকার বাড়ির নং : n0046 বয়স : 43 লিঙ্গ : মহিলা	JSL2248029 ফটো উপলব্ধ
175 নাম : ময়না সরকার পিতার নাম: গুলু সরকার বাড়ির নং : n0040 বয়স : 27 লিঙ্গ : মহিলা	WZJ1719152 ফটো উপলব্ধ	176 নাম : বীনা সরকার স্বামীর নাম: সহদেব সরকার বাড়ির নং : no029 বয়স : 27 লিঙ্গ : মহিলা	WZJ1608819 ফটো উপলব্ধ	177 নাম : প্রতাপ সরকার পিতার নাম: আনন্দ সরকার বাড়ির নং : n0041 বয়স : 30 লিঙ্গ : পুরুষ	WZJ1166818 ফটো উপলব্ধ
178 নাম : হানু সরকার পিতার নাম: চেরকু সরকার বাড়ির নং : n0036 বয়স : 61 লিঙ্গ : পুরুষ	WB/07/045/306213 ফটো উপলব্ধ	179 নাম : কদম সরকার স্বামীর নাম: শহীদ সরকার বাড়ির নং : এন0039 বয়স : 41 লিঙ্গ : মহিলা	JSL2248326 ফটো উপলব্ধ	180 নাম : সোনালী সরকার পিতার নাম: রবি সরকার বাড়ির নং : এন0039 বয়স : 26 লিঙ্গ : মহিলা	WZJ1857283 ফটো উপলব্ধ



181	WB/07/045/306207	ফটো উপলব্ধ	182	WZJ2129732	ফটো উপলব্ধ	183	WZJ0964619	ফটো উপলব্ধ
নাম : কুসল সরকার পিতার নাম: সাজু সরকার বাড়ির নং : n0034 বয়স : 51 লিঙ্গ : পুরুষ			নাম : মান্নি সরকার স্বামীর নাম: সৃজন সরকার বাড়ির নং : 36 বয়স : 24 লিঙ্গ : মহিলা			নাম : অমূল্য সরকার পিতার নাম: গোপাল সরকার বাড়ির নং : n0034 বয়স : 36 লিঙ্গ : পুরুষ		
184	JSL2248128	ফটো উপলব্ধ	185	JSL0397455	ফটো উপলব্ধ	186	WZJ1726298	ফটো উপলব্ধ
নাম : ভাগ্যবতী সরকার স্বামীর নাম: খুশী সরকার বাড়ির নং : n0042 বয়স : 43 লিঙ্গ : মহিলা			নাম : সুষেন চন্দ্র সরকার পিতার নাম: জঙ্গল সরকার বাড়ির নং : n0010 বয়স : 73 লিঙ্গ : পুরুষ			নাম : মেনেকা সরকার স্বামীর নাম: মিঠুন সরকার বাড়ির নং : N0015 বয়স : 27 লিঙ্গ : মহিলা		
187	WZJ1847276	ফটো উপলব্ধ	188	JSL2247971	ফটো উপলব্ধ	189	JSL2455566	ফটো উপলব্ধ
নাম : রীনা সরকার স্বামীর নাম: মাধব সরকার বাড়ির নং : নং 034 বয়স : 26 লিঙ্গ : মহিলা			নাম : গুনো সরকার স্বামীর নাম: মন্টু সরকার বাড়ির নং : n0030 বয়স : 42 লিঙ্গ : মহিলা			নাম : পোকুল সরকার পিতার নাম: সারক সরকার বাড়ির নং : n0017 বয়স : 43 লিঙ্গ : পুরুষ		
190	JSL1350008	ফটো উপলব্ধ	191	WZJ0964536	ফটো উপলব্ধ	192	JSL2684025	ফটো উপলব্ধ
নাম : অরুণ সরকার পিতার নাম: এমরত সরকার বাড়ির নং : n0046 বয়স : 49 লিঙ্গ : পুরুষ			নাম : স্বপন সরকার পিতার নাম: জিতু সরকার বাড়ির নং : n0016 বয়স : 33 লিঙ্গ : পুরুষ			নাম : জীতু সরকার পিতার নাম: কেকান সরকার বাড়ির নং : n0016 বয়স : 70 লিঙ্গ : পুরুষ		
193	WZJ0964486	ফটো উপলব্ধ	194	JSL2248110	ফটো উপলব্ধ	195	WZJ1166891	ফটো উপলব্ধ
নাম : মিঠুন সরকার পিতার নাম: গোবিন সরকার বাড়ির নং : n0015 বয়স : 36 লিঙ্গ : পুরুষ			নাম : খুশী সরকার পিতার নাম: রামেশ্বর সরকার বাড়ির নং : n0042 বয়স : 46 লিঙ্গ : পুরুষ			নাম : সহদেব সরকার পিতার নাম: সুরেশ সরকার বাড়ির নং : n0029 বয়স : 34 লিঙ্গ : পুরুষ		
196	JSL2248235	ফটো উপলব্ধ	197	JSL3288735	ফটো উপলব্ধ	198	WZJ2129617	ফটো উপলব্ধ
নাম : মদুল সরকার পিতার নাম: রবীন্দ্রনাথ সরকার বাড়ির নং : 0252 বয়স : 41 লিঙ্গ : পুরুষ			নাম : ক্যাম্প সরকার স্বামীর নাম: মহীত সরকার বাড়ির নং : n0028 বয়স : 51 লিঙ্গ : মহিলা			নাম : বুদ্ধদেব সরকার পিতার নাম: খুশি সরকার বাড়ির নং : 042 বয়স : 23 লিঙ্গ : পুরুষ		
199	WB/07/045/306178	ফটো উপলব্ধ	200	WZJ1384551	ফটো উপলব্ধ	201	WB/07/045/306243	ফটো উপলব্ধ
নাম : দিনেশ সরকার পিতার নাম: চিনটু সরকার বাড়ির নং : n0006 বয়স : 61 লিঙ্গ : পুরুষ			নাম : কল্যান সরকার পিতার নাম: সুরেশ সরকার বাড়ির নং : n0005 বয়স : 30 লিঙ্গ : পুরুষ			নাম : পৌড়চাঁদ সরকার পিতার নাম: নয়ন সরকার বাড়ির নং : n0046 বয়স : 56 লিঙ্গ : পুরুষ		
202	JSL1643162	ফটো উপলব্ধ	203	WZJ1166842	ফটো উপলব্ধ	204	WB/07/045/306184	ফটো উপলব্ধ
নাম : বীরেন সরকার পিতার নাম: দিনেশ সরকার বাড়ির নং : n0046 বয়স : 45 লিঙ্গ : পুরুষ			নাম : উত্তম সরকার পিতার নাম: সখা সরকার বাড়ির নং : n0050 বয়স : 36 লিঙ্গ : পুরুষ			নাম : নরেন সরকার পিতার নাম: জঙ্গল সরকার বাড়ির নং : n0011 বয়স : 79 লিঙ্গ : পুরুষ		
205	JSL2684058	ফটো উপলব্ধ	206	WB/07/045/306140	ফটো উপলব্ধ	207	WB/07/045/306138	ফটো উপলব্ধ
নাম : বিগারু সরকার পিতার নাম: গুন্ডামোহন সরকার বাড়ির নং : n0049 বয়স : 43 লিঙ্গ : পুরুষ			নাম : হেমতী সরকার স্বামীর নাম: পঞ্চানন সরকার বাড়ির নং : n0023 বয়স : 56 লিঙ্গ : মহিলা			নাম : সোহাগী সরকার স্বামীর নাম: ভরত সরকার বাড়ির নং : n0023 বয়স : 58 লিঙ্গ : মহিলা		
208	WB/07/045/306141	ফটো উপলব্ধ	209	JSL0396796	ফটো উপলব্ধ	210	WZJ1166867	ফটো উপলব্ধ
নাম : উমেশ সরকার পিতার নাম: সুন্দর সরকার বাড়ির নং : n0022 বয়স : 55 লিঙ্গ : পুরুষ			নাম : বীনা সরকার স্বামীর নাম: ভেজাল সরকার বাড়ির নং : n0022 বয়স : 53 লিঙ্গ : মহিলা			নাম : শক্ত সরকার পিতার নাম: গেনু সরকার বাড়ির নং : n0019 বয়স : 35 লিঙ্গ : পুরুষ		

211	WZJ1769405	নাম : দিপিকা সরকার স্বামীর নাম: দেবু সরকার বাড়ির নং : নং043 বয়স : 25 লিঙ্গ : মহিলা	ফটো উপলব্ধ	212	WZJ1807254	নাম : মন্দিরা সরকার স্বামীর নাম: বিপ্লব সরকার বাড়ির নং : এন0022 বয়স : 26 লিঙ্গ : মহিলা	ফটো উপলব্ধ	213	WZJ1857754	নাম : রমলা সরকার স্বামীর নাম: প্রতাপ সরকার বাড়ির নং : এন0041 বয়স : 30 লিঙ্গ : মহিলা	ফটো উপলব্ধ
214	JSL2248177	নাম : কুন্তলী সরকার স্বামীর নাম: বিরেন সরকার বাড়ির নং : n0004 বয়স : 44 লিঙ্গ : মহিলা	ফটো উপলব্ধ	215	WZJ1719277	নাম : উওম সরকার পিতার নাম: উমেশ সরকার বাড়ির নং : NOO22 বয়স : 26 লিঙ্গ : পুরুষ	ফটো উপলব্ধ	216	WZJ0834150	নাম : সনেকা সরকার স্বামীর নাম: তারক সরকার বাড়ির নং : n0004 বয়স : 39 লিঙ্গ : মহিলা	ফটো উপলব্ধ
217	WZJ2129740	নাম : রুশ্মা সরকার পিতার নাম: সত্যজ সরকার বাড়ির নং : 36 বয়স : 23 লিঙ্গ : মহিলা	ফটো উপলব্ধ	218	WB/07/045/306271	নাম : তুলু সরকার পিতার নাম: রঞ্জিত সরকার বাড়ির নং : n0039 বয়স : 53 লিঙ্গ : পুরুষ	ফটো উপলব্ধ	219	WB/07/045/306268	নাম : পাতো সরকার স্বামীর নাম: নিতাই সরকার বাড়ির নং : n0039 বয়স : 70 লিঙ্গ : মহিলা	ফটো উপলব্ধ
220	WB/07/045/306267	নাম : নিতাই সরকার পিতার নাম: রঞ্জিত সরকার বাড়ির নং : n0039 বয়স : 76 লিঙ্গ : পুরুষ	ফটো উপলব্ধ	221	WZJ1500743	নাম : নিলীমা সরকার স্বামীর নাম: শ্যামল সরকার বাড়ির নং : n0019 বয়স : 30 লিঙ্গ : মহিলা	ফটো উপলব্ধ	222	WZJ1500735	নাম : অমৃত সরকার পিতার নাম: বেনী সরকার বাড়ির নং : n0018 বয়স : 29 লিঙ্গ : পুরুষ	ফটো উপলব্ধ
223	WZJ0834119	নাম : পরিতোষ সরকার পিতার নাম: সুশীল সরকার বাড়ির নং : n0037 বয়স : 34 লিঙ্গ : পুরুষ	ফটো উপলব্ধ	224	WZJ2030179	নাম : ধরনীধর সরকার পিতার নাম: আইঠালু সরকার বাড়ির নং : n0020 বয়স : 68 লিঙ্গ : পুরুষ	ফটো উপলব্ধ	225	WZJ2324028	নাম : গৌরব সরকার পিতার নাম: পঞ্চানন সরকার বাড়ির নং : হাটগাছি বয়স : 22 লিঙ্গ : পুরুষ	ফটো উপলব্ধ
226	WZJ2129633	নাম : শিবানী সরকার পিতার নাম: জুগল সরকার বাড়ির নং : 049 বয়স : 23 লিঙ্গ : মহিলা	ফটো উপলব্ধ	227	WB/07/045/306148	নাম : খিলো সরকার স্বামীর নাম: ভবেন সরকার বাড়ির নং : n0021 বয়স : 71 লিঙ্গ : মহিলা	ফটো উপলব্ধ	228	WZJ0834028	নাম : পলাশ সরকার পিতার নাম: শৈলেশ সরকার বাড়ির নং : n0011 বয়স : 34 লিঙ্গ : পুরুষ	ফটো উপলব্ধ
229	JSL2684041	নাম : বাইগোনী সরকার স্বামীর নাম: জুগল সরকার বাড়ির নং : n0049 বয়স : 43 লিঙ্গ : মহিলা	ফটো উপলব্ধ	230	WZJ1857721	নাম : রাজেন্দ্র সরকার পিতার নাম: কাচালু সরকার বাড়ির নং : এন0022 বয়স : 25 লিঙ্গ : পুরুষ	ফটো উপলব্ধ	231	UQX1861004	নাম : অনিতা সরকার স্বামীর নাম: বিদ্যুৎ সরকার বাড়ির নং : n0020 বয়স : 28 লিঙ্গ : মহিলা	ফটো উপলব্ধ
232	WZJ0834036	নাম : জয়ন্তী সরকার স্বামীর নাম: গোলাপ সরকার বাড়ির নং : n0049 বয়স : 35 লিঙ্গ : মহিলা	ফটো উপলব্ধ	233	WZJ1500768	নাম : প্রতিমা সরকার পিতার নাম: গৌড়চাঁদ সরকার বাড়ির নং : n0046 বয়স : 34 লিঙ্গ : মহিলা	ফটো উপলব্ধ	234	WZJ1500750	নাম : মেরতী সরকার স্বামীর নাম: পরিমল সরকার বাড়ির নং : n0026 বয়স : 30 লিঙ্গ : মহিলা	ফটো উপলব্ধ
235	WZJ1500693	নাম : বিক্রম সরকার পিতার নাম: ভমন সরকার বাড়ির নং : 0276 বয়স : 29 লিঙ্গ : পুরুষ	ফটো উপলব্ধ	236	WZJ2129823	নাম : অশোক সরকার পিতার নাম: সুশীল সরকার বাড়ির নং : 025 বয়স : 25 লিঙ্গ : পুরুষ	ফটো উপলব্ধ	237	WB/07/045/306236	নাম : আরতি সরকার স্বামীর নাম: আনন্দ সরকার বাড়ির নং : n0041 বয়স : 54 লিঙ্গ : মহিলা	ফটো উপলব্ধ
238	WB/07/045/306192	নাম : বাহারু সরকার পিতার নাম: ভীমা সরকার বাড়ির নং : n0032 বয়স : 71 লিঙ্গ : পুরুষ	ফটো উপলব্ধ	239	JSL3249273	নাম : শ্রীদেবী সরকার স্বামীর নাম: গৌড় চন্দ্র সরকার বাড়ির নং : n0037 বয়স : 37 লিঙ্গ : মহিলা	ফটো উপলব্ধ	240	WB/07/045/306158	নাম : পানী সরকার স্বামীর নাম: গেনু সরকার বাড়ির নং : n0019 বয়স : 64 লিঙ্গ : মহিলা	ফটো উপলব্ধ

বিধানসভা নির্বাচনক্ষেত্রের নং, নাম : 50-মালদহ
ভাগ নং, নাম : 1-হাটগাছি,

241	WB/07/045/306159	ফটো উপলব্ধ	242	WZJ0834135	ফটো উপলব্ধ	243	JSL0397083	ফটো উপলব্ধ
নাম : বেনী সরকার পিতার নাম: ফুলমোহন সরকার বাড়ির নং : n0018 বয়স : 63 লিঙ্গ : পুরুষ			নাম : বুলবুলি সরকার স্বামীর নাম: রাধানাথ সরকার বাড়ির নং : 0276 বয়স : 37 লিঙ্গ : মহিলা			নাম : দুর্গাবতী সরকার স্বামীর নাম: কৃষ্ণ সরকার বাড়ির নং : n0037 বয়স : 51 লিঙ্গ : মহিলা		
244	WB/07/045/306270	ফটো উপলব্ধ	245	JSL2248052	ফটো উপলব্ধ	246	WZJ0964593	ফটো উপলব্ধ
নাম : অরুণা সরকার স্বামীর নাম: পূর্ণ সরকার বাড়ির নং : n0039 বয়স : 56 লিঙ্গ : মহিলা			নাম : শোভানী সরকার স্বামীর নাম: নেমতরু সরকার বাড়ির নং : n0038 বয়স : 44 লিঙ্গ : মহিলা			নাম : তুষার সরকার পিতার নাম: ডোমন সরকার বাড়ির নং : 0276 বয়স : 33 লিঙ্গ : পুরুষ		
247	WZJ1771138	ফটো উপলব্ধ	248	WB/07/045/306215	ফটো উপলব্ধ	249	WZJ1284314	ফটো উপলব্ধ
নাম : আশা সরকার স্বামীর নাম: ফুলমোহন সরকার বাড়ির নং : এন0008 বয়স : 27 লিঙ্গ : মহিলা			নাম : সুভাষ সরকার পিতার নাম: চেরক সরকার বাড়ির নং : n0036 বয়স : 53 লিঙ্গ : পুরুষ			নাম : রঞ্জন সরকার পিতার নাম: হানু সরকার বাড়ির নং : n0036 বয়স : 30 লিঙ্গ : পুরুষ		
250	WZJ2331361	ফটো উপলব্ধ	251	WB/07/045/306114	ফটো উপলব্ধ	252	WZJ1284264	ফটো উপলব্ধ
নাম : চম্পালা সরকার স্বামীর নাম: হৃদয় সরকার বাড়ির নং : নং0024 বয়স : 20 লিঙ্গ : মহিলা			নাম : সীতেন সরকার পিতার নাম: বিপিন সরকার বাড়ির নং : n0027 বয়স : 63 লিঙ্গ : পুরুষ			নাম : মাধব সরকার পিতার নাম: গোপাল সরকার বাড়ির নং : n0034 বয়স : 31 লিঙ্গ : পুরুষ		
253	WB/07/045/306204	ফটো উপলব্ধ	254	JSL2248227	ফটো উপলব্ধ	255	WZJ2307023	ফটো উপলব্ধ
নাম : গোপাল সরকার পিতার নাম: সঞ্জয় সরকার বাড়ির নং : n0034 বয়স : 66 লিঙ্গ : পুরুষ			নাম : অসীম সরকার পিতার নাম: সুশেন সরকার বাড়ির নং : n0010 বয়স : 43 লিঙ্গ : পুরুষ			নাম : রিঙ্কি সরকার মায়ের নাম: সারথী সরকার বাড়ির নং : নিই হাউস নং বয়স : 21 লিঙ্গ : মহিলা		
256	WZJ1608868	ফটো উপলব্ধ	257	WZJ2247245	ফটো উপলব্ধ	258	WZJ1719251	ফটো উপলব্ধ
নাম : শিশির সরকার পিতার নাম: বিরেন সরকার বাড়ির নং : 046 বয়স : 27 লিঙ্গ : পুরুষ			নাম : গোলান্দী সরকার স্বামীর নাম: দীনেশ সরকার বাড়ির নং : n0046 বয়স : 65 লিঙ্গ : মহিলা			নাম : অনিমেশ সরকার পিতার নাম: নবিন সরকার বাড়ির নং : n0016 বয়স : 27 লিঙ্গ : পুরুষ		
259	WZJ0102129	ফটো উপলব্ধ	260	WZJ2028009	ফটো উপলব্ধ	261	WZJ1726272	ফটো উপলব্ধ
নাম : সন্তোষ সরকার পিতার নাম: আলোন সরকার বাড়ির নং : n0025 বয়স : 43 লিঙ্গ : পুরুষ			নাম : লিপি বর্মন সরকার স্বামীর নাম: লক্ষ্মী সরকার বাড়ির নং : N0033 বয়স : 35 লিঙ্গ : মহিলা			নাম : রেখা সরকার স্বামীর নাম: নবি সরকার বাড়ির নং : N0046 বয়স : 27 লিঙ্গ : মহিলা		
262	WZJ0964544	ফটো উপলব্ধ	263	WZJ1719194	ফটো উপলব্ধ	264	WB/07/045/306163	ফটো উপলব্ধ
নাম : বিদ্যা সরকার পিতার নাম: ধরনীধর সরকার বাড়ির নং : n0020 বয়স : 33 লিঙ্গ : পুরুষ			নাম : টুম্পা সরকার স্বামীর নাম: দীপক সরকার বাড়ির নং : n0006 বয়স : 29 লিঙ্গ : মহিলা			নাম : মানো সরকার স্বামীর নাম: নন্দী সরকার বাড়ির নং : n0008 বয়স : 61 লিঙ্গ : মহিলা		
265	WZJ2030393	ফটো উপলব্ধ	266	WB/07/045/306262	ফটো উপলব্ধ	267	WB/07/045/306137	ফটো উপলব্ধ
নাম : রবীন্দ্রনাথ সরকার পিতার নাম: জঙ্গল সরকার বাড়ির নং : n0014 বয়স : 71 লিঙ্গ : পুরুষ			নাম : হরিমোহন সরকার পিতার নাম: ভেদা সরকার বাড়ির নং : n0049 বয়স : 71 লিঙ্গ : পুরুষ			নাম : ভরত সরকার পিতার নাম: সদরু সরকার বাড়ির নং : n0023 বয়স : 63 লিঙ্গ : পুরুষ		
268	WZJ1284272	ফটো উপলব্ধ	269	WZJ1408798	ফটো উপলব্ধ	270	WZJ0964577	ফটো উপলব্ধ
নাম : ববিতা সরকার পিতার নাম: উমেশ সরকার বাড়ির নং : n0022 বয়স : 33 লিঙ্গ : মহিলা			নাম : বিপ্লব সরকার পিতার নাম: ভেজাল সরকার বাড়ির নং : n0022 বয়স : 29 লিঙ্গ : পুরুষ			নাম : চৈতন্য সরকার পিতার নাম: ভবেন সরকার বাড়ির নং : n0021 বয়স : 35 লিঙ্গ : পুরুষ		



271	WZJ1166859	নাম : শ্যামল সরকার পিতার নাম: গেনু সরকার বাড়ির নং : n0019 বয়স : 37 লিঙ্গ : পুরুষ	ফটো উপলব্ধ	272	WZJ1807262	নাম : অভিশাশ সরকার পিতার নাম: বিরেন সরকার বাড়ির নং : এন0046 বয়স : 26 লিঙ্গ : পুরুষ	ফটো উপলব্ধ	273	JSL0397364	নাম : বুয়ো সরকার পিতার নাম: চিনটু সরকার বাড়ির নং : n0006 বয়স : 51 লিঙ্গ : মহিলা	ফটো উপলব্ধ
274	WZJ0964585	নাম : বদন সরকার পিতার নাম: দীনেশ সরকার বাড়ির নং : n0046 বয়স : 33 লিঙ্গ : পুরুষ	ফটো উপলব্ধ	275	WB/07/045/306165	নাম : মালোন সরকার স্বামীর নাম: সুরেশ সরকার বাড়ির নং : n0005 বয়স : 53 লিঙ্গ : মহিলা	ফটো উপলব্ধ	276	WB/07/045/306171	নাম : গুলাবী সরকার স্বামীর নাম: সুধীর সরকার বাড়ির নং : n0004 বয়স : 66 লিঙ্গ : মহিলা	ফটো উপলব্ধ
277	WB/07/045/306254	নাম : পদ সরকার স্বামীর নাম: সখা সরকার বাড়ির নং : n0050 বয়স : 69 লিঙ্গ : মহিলা	ফটো উপলব্ধ	278	WZJ0756148	নাম : বীরেন্দ্র নাথ সরকার পিতার নাম: সখা সরকার বাড়ির নং : 217 বয়স : 36 লিঙ্গ : পুরুষ	ফটো উপলব্ধ	279	JSL2248169	নাম : খুকি সরকার স্বামীর নাম: শৈলেশ চন্দ্র সরকার বাড়ির নং : n0011 বয়স : 45 লিঙ্গ : মহিলা	ফটো উপলব্ধ
280	WB/07/045/306133	নাম : মহীত সরকার পিতার নাম: বাজন সরকার বাড়ির নং : n0028 বয়স : 59 লিঙ্গ : পুরুষ	ফটো উপলব্ধ	281	WZJ2331841	নাম : শ্রীমন্ত সরকার পিতার নাম: মোহিত সরকার বাড়ির নং : হু বয়স : 21 লিঙ্গ : পুরুষ	ফটো উপলব্ধ	282	WB/07/045/306115	নাম : চন্দনী সরকার স্বামীর নাম: সিতেন সরকার বাড়ির নং : n0027 বয়স : 58 লিঙ্গ : মহিলা	ফটো উপলব্ধ
283	WB/07/045/306126	নাম : সহিত সরকার পিতার নাম: বৃন্দাবন সরকার বাড়ির নং : n0026 বয়স : 51 লিঙ্গ : পুরুষ	ফটো উপলব্ধ	284	JSL0397737	নাম : বানি সরকার স্বামীর নাম: ভোটন সরকার বাড়ির নং : 0274 বয়স : 63 লিঙ্গ : মহিলা	ফটো উপলব্ধ	285	WB/07/045/306118	নাম : সুশীল সরকার পিতার নাম: আলোন সরকার বাড়ির নং : n0025 বয়স : 58 লিঙ্গ : পুরুষ	ফটো উপলব্ধ
286	WZJ2129674	নাম : অনন্ত সরকার পিতার নাম: ভুলু সরকার বাড়ির নং : 039 বয়স : 24 লিঙ্গ : পুরুষ	ফটো উপলব্ধ	287	WZJ0834002	নাম : রাজীব সরকার পিতার নাম: বাহেরু সরকার বাড়ির নং : n0032 বয়স : 34 লিঙ্গ : পুরুষ	ফটো উপলব্ধ	288	WZJ2354264	নাম : ভজন সরকার পিতার নাম: ভীমা সরকার বাড়ির নং : n0032 বয়স : 65 লিঙ্গ : পুরুষ	ফটো উপলব্ধ
289	WZJ2029916	নাম : দিগেন সরকার পিতার নাম: সখা সরকার বাড়ির নং : n0033 বয়স : 49 লিঙ্গ : পুরুষ	ফটো উপলব্ধ	290	WZJ1719244	নাম : কনিকা সরকার স্বামীর নাম: তুষার সরকার বাড়ির নং : n0037 বয়স : 27 লিঙ্গ : মহিলা	ফটো উপলব্ধ	291	WB/07/045/306244	নাম : শ্বেত সরকার স্বামীর নাম: গৌড়চাঁদ সরকার বাড়ির নং : n0046 বয়স : 51 লিঙ্গ : মহিলা	ফটো উপলব্ধ
292	JSL2248094	নাম : খগেন সরকার পিতার নাম: সখা সরকার বাড়ির নং : n0033 বয়স : 43 লিঙ্গ : পুরুষ	ফটো উপলব্ধ	293	JSL3249240	নাম : জয়ন্তী সরকার স্বামীর নাম: প্রতুল সরকার বাড়ির নং : n0014 বয়স : 36 লিঙ্গ : মহিলা	ফটো উপলব্ধ	294	WB/07/045/306255	নাম : সাদর সরকার পিতার নাম: শশী সরকার বাড়ির নং : n0048 বয়স : 56 লিঙ্গ : পুরুষ	ফটো উপলব্ধ
295	WB/07/045/306147	নাম : ভবেন সরকার পিতার নাম: আইতিলু সরকার বাড়ির নং : n0021 বয়স : 76 লিঙ্গ : পুরুষ	ফটো উপলব্ধ	296	WZJ1857853	নাম : সুনতী সরকার স্বামীর নাম: বিক্রম সরকার বাড়ির নং : এন0276 বয়স : 33 লিঙ্গ : মহিলা	ফটো উপলব্ধ	297	WZJ2028983	নাম : ঠুঙ্গি সরকার স্বামীর নাম: গোবিন্দ সরকার বাড়ির নং : n0015 বয়স : 59 লিঙ্গ : মহিলা	ফটো উপলব্ধ
298	WB/07/045/306272	নাম : গুলু সরকার পিতার নাম: রঞ্জিত সরকার বাড়ির নং : n0040 বয়স : 51 লিঙ্গ : পুরুষ	ফটো উপলব্ধ	299	JSL3249257	নাম : বনলাতা সরকার স্বামীর নাম: নকুল সরকার বাড়ির নং : n0039 বয়স : 38 লিঙ্গ : মহিলা	ফটো উপলব্ধ	300	JSL2248243	নাম : হেমালী সরকার স্বামীর নাম: ভুলু সরকার বাড়ির নং : n0039 বয়স : 43 লিঙ্গ : মহিলা	ফটো উপলব্ধ

বিধানসভা নির্বাচনক্ষেত্রের নং, নাম : 50-মালদহ
ভাগ নং, নাম : 1-হাটগাছি,

301	WZJ1408806	নাম : দীপঙ্কর সরকার পিতার নাম: কৃষ্ণ সরকার বাড়ির নং : n0037 বয়স : 29 লিঙ্গ : পুরুষ	ফটো উপলব্ধ	302	WZJ1500727	নাম : প্রমিকা সরকার পিতার নাম: উমেশ সরকার বাড়ির নং : n0022 বয়স : 29 লিঙ্গ : মহিলা	ফটো উপলব্ধ	303	WB/07/045/306219	নাম : বিনো সরকার স্বামীর নাম: সুশীল সরকার বাড়ির নং : n0037 বয়স : 69 লিঙ্গ : মহিলা	ফটো উপলব্ধ
304	WZJ1166768	নাম : সুমতি সরকার স্বামীর নাম: সনাতন সরকার বাড়ির নং : n0203 বয়স : 31 লিঙ্গ : মহিলা	ফটো উপলব্ধ	305	JSL2912319	নাম : গোলাপ সরকার পিতার নাম: গঙ্গা সরকার বাড়ির নং : n0049 বয়স : 39 লিঙ্গ : পুরুষ	ফটো উপলব্ধ	306	WZJ1500792	নাম : সুপ্রিয়া মন্ডল সরকার স্বামীর নাম: মৃদুল সরকার বাড়ির নং : 0252 বয়স : 28 লিঙ্গ : মহিলা	ফটো উপলব্ধ
307	WZJ0834077	নাম : বসন্তী সরকার স্বামীর নাম: তুলেন সরকার বাড়ির নং : n0025 বয়স : 39 লিঙ্গ : মহিলা	ফটো উপলব্ধ	308	WZJ2129773	নাম : পবিত্র সরকার পিতার নাম: দুর্লভ সরকার বাড়ির নং : 42 বয়স : 23 লিঙ্গ : পুরুষ	ফটো উপলব্ধ	309	WZJ2129641	নাম : পমা সরকার পিতার নাম: মনোজ সরকার বাড়ির নং : 015 বয়স : 23 লিঙ্গ : মহিলা	ফটো উপলব্ধ
310	UQX1859826	নাম : মমতা সরকার স্বামীর নাম: পরিমল সরকার বাড়ির নং : n0034 বয়স : 28 লিঙ্গ : মহিলা	ফটো উপলব্ধ	311	JSL2684587	নাম : প্রতুল সরকার পিতার নাম: রবীন্দ্রনাথ সরকার বাড়ির নং : n0014 বয়স : 39 লিঙ্গ : পুরুষ	ফটো উপলব্ধ	312	WZJ1052943	নাম : তুষো সরকার স্বামীর নাম: পরিমল সরকার বাড়ির নং : n0202 বয়স : 34 লিঙ্গ : মহিলা	ফটো উপলব্ধ
313	WZJ2216190	নাম : রূপালী সরকার স্বামীর নাম: নারত সরকার বাড়ির নং : এন0004 বয়স : 25 লিঙ্গ : মহিলা	ফটো উপলব্ধ	314	JSL1347996	নাম : লতা সরকার স্বামীর নাম: ভাস্কর বাড়ির নং : n0013 বয়স : 49 লিঙ্গ : মহিলা	ফটো উপলব্ধ	315	WB/07/045/306239	নাম : এমারত সরকার পিতার নাম: নয়ন সরকার বাড়ির নং : n0046 বয়স : 66 লিঙ্গ : পুরুষ	ফটো উপলব্ধ
316	JSL1348614	নাম : মনিবালা সরকার স্বামীর নাম: জিতু সরকার বাড়ির নং : n0045 বয়স : 51 লিঙ্গ : মহিলা	ফটো উপলব্ধ	317	WZJ1166792	নাম : দেবু সরকার পিতার নাম: চরন সরকার বাড়ির নং : n0043 বয়স : 34 লিঙ্গ : পুরুষ	ফটো উপলব্ধ	318	WB/07/045/306251	নাম : নবীন সরকার পিতার নাম: জঙ্গল সরকার বাড়ির নং : n0016 বয়স : 58 লিঙ্গ : পুরুষ	ফটো উপলব্ধ
319	WZJ0964528	নাম : কমলেশ সরকার পিতার নাম: চরন সরকার বাড়ির নং : n0043 বয়স : 35 লিঙ্গ : পুরুষ	ফটো উপলব্ধ	320	JSL1385293	নাম : মিনতী সরকার স্বামীর নাম: চরন সরকার বাড়ির নং : n0043 বয়স : 60 লিঙ্গ : মহিলা	ফটো উপলব্ধ	321	JSL0397257	নাম : সনেকা সরকার স্বামীর নাম: গুলু সরকার বাড়ির নং : n0040 বয়স : 46 লিঙ্গ : মহিলা	ফটো উপলব্ধ
322	WB/07/045/306193	নাম : মাইনতী সরকার স্বামীর নাম: বাহারু সরকার বাড়ির নং : n0032 বয়স : 66 লিঙ্গ : মহিলা	ফটো উপলব্ধ	323	WB/07/045/306131	নাম : সুরেশ সরকার পিতার নাম: কিশান সরকার বাড়ির নং : n0029 বয়স : 67 লিঙ্গ : পুরুষ	ফটো উপলব্ধ	324	WZJ2266864	নাম : অনুপ সরকার পিতার নাম: কৃষ্ণ সরকার বাড়ির নং : n0037 বয়স : 21 লিঙ্গ : পুরুষ	ফটো উপলব্ধ
325	WZJ2129658	নাম : নিরমা সরকার পিতার নাম: ভাস্কু সরকার বাড়ির নং : এন এইচ এন বয়স : 24 লিঙ্গ : মহিলা	ফটো উপলব্ধ	326	WZJ1500784	নাম : দীপা সরকার স্বামীর নাম: ভূদেব সরকার বাড়ির নং : n0010 বয়স : 30 লিঙ্গ : মহিলা	ফটো উপলব্ধ	327	JSL3169851	নাম : ধাপো সরকার স্বামীর নাম: অসীম সরকার বাড়ির নং : n0010 বয়স : 38 লিঙ্গ : মহিলা	ফটো উপলব্ধ
328	JSL0397067	নাম : রাধা নাথ সরকার পিতার নাম: পেশন সরকার বাড়ির নং : 0276 বয়স : 56 লিঙ্গ : পুরুষ	ফটো উপলব্ধ	329	WZJ2331593	নাম : ধ্রুব সরকার পিতার নাম: পূর্ণ সরকার বাড়ির নং : নং0039 বয়স : 33 লিঙ্গ : পুরুষ	ফটো উপলব্ধ	330	WZJ1719327	নাম : তরুণ সরকার পিতার নাম: নিতাই সরকার বাড়ির নং : n0039 বয়স : 26 লিঙ্গ : পুরুষ	ফটো উপলব্ধ

বিধানসভা নির্বাচনক্ষেত্রের নং, নাম : 50-মালদহ
ভাগ নং, নাম : 1-হাটগাছি,

331	WZJ2340966	নাম : পূর্ণিমা সরকার স্বামীর নাম: নীরমেন্দু সরকার বাড়ির নং : নিই হাউস নং বয়স : 25 লিঙ্গ : মহিলা	ফটো উপলব্ধ	332	WZJ2331395	নাম : বিশমাদেব সরকার পিতার নাম: লালু সরকার বাড়ির নং : নং039 বয়স : 21 লিঙ্গ : পুরুষ	ফটো উপলব্ধ	333	WZJ2129898	নাম : দীপালি সরকার স্বামীর নাম: শম্ভু সরকার বাড়ির নং : 019 বয়স : 30 লিঙ্গ : মহিলা	ফটো উপলব্ধ
334	WZJ1500776	নাম : উষা সরকার স্বামীর নাম: পলাশ সরকার বাড়ির নং : n0011 বয়স : 28 লিঙ্গ : মহিলা	ফটো উপলব্ধ	335	WZJ2129666	নাম : অমৃত সরকার পিতার নাম: অরুণ সরকার বাড়ির নং : 046 বয়স : 24 লিঙ্গ : পুরুষ	ফটো উপলব্ধ	336	WZJ1726249	নাম : মামনি সরকার স্বামীর নাম: অমল্য সরকার বাড়ির নং : N0034 বয়স : 26 লিঙ্গ : মহিলা	ফটো উপলব্ধ
337	WZJ1608926	নাম : হীরা সরকার পিতার নাম: চরন সরকার বাড়ির নং : N-0043 বয়স : 28 লিঙ্গ : মহিলা	ফটো উপলব্ধ	338	WZJ0834010	নাম : সনাতন সরকার পিতার নাম: সতীশ সরকার বাড়ির নং : n0026 বয়স : 35 লিঙ্গ : পুরুষ	ফটো উপলব্ধ	339	WB/07/045/306132	নাম : সারথী সরকার স্বামীর নাম: সুরেশ সরকার বাড়ির নং : n0029 বয়স : 63 লিঙ্গ : মহিলা	ফটো উপলব্ধ
340	WZJ2266856	নাম : সীতেশ সরকার পিতার নাম: মনু সরকার বাড়ির নং : n0030 বয়স : 23 লিঙ্গ : পুরুষ	ফটো উপলব্ধ	341	WB/07/045/306183	নাম : ভাস্কর সরকার পিতার নাম: উদিশ সরকার বাড়ির নং : n0013 বয়স : 51 লিঙ্গ : পুরুষ	ফটো উপলব্ধ	342	WZJ1807270	নাম : হৃদয় সরকার পিতার নাম: দুলাল সরকার বাড়ির নং : এন0024 বয়স : 23 লিঙ্গ : পুরুষ	ফটো উপলব্ধ
343	JSL0397380	নাম : নিকো সরকার স্বামীর নাম: নগেন সরকার বাড়ির নং : n0009 বয়স : 76 লিঙ্গ : মহিলা	ফটো উপলব্ধ	344	WB/07/045/306168	নাম : কুবরী সরকার পিতার নাম: রজনী সরকার বাড়ির নং : n0007 বয়স : 76 লিঙ্গ : মহিলা	ফটো উপলব্ধ	345	JSL1348622	নাম : সলকা সরকার স্বামীর নাম: সাদর সরকার বাড়ির নং : n0048 বয়স : 51 লিঙ্গ : মহিলা	ফটো উপলব্ধ
346	JSL0397539	নাম : ঝিনো সরকার স্বামীর নাম: দুলাল সরকার বাড়ির নং : n0024 বয়স : 56 লিঙ্গ : মহিলা	ফটো উপলব্ধ	347	WZJ0964502	নাম : সারথী মণ্ডল (সরকার) স্বামীর নাম: বেনী সরকার বাড়ির নং : n0018 বয়স : 43 লিঙ্গ : মহিলা	ফটো উপলব্ধ	348	JSL3072592	নাম : চঞ্চলা সরকার স্বামীর নাম: উজ্জল সরকার বাড়ির নং : n0017 বয়স : 51 লিঙ্গ : মহিলা	ফটো উপলব্ধ
349	WB/07/045/306154	নাম : উজ্জল সরকার পিতার নাম: শান্ত সরকার বাড়ির নং : n0017 বয়স : 56 লিঙ্গ : পুরুষ	ফটো উপলব্ধ	350	WZJ2331700	নাম : কৌশিক সরকার পিতার নাম: উজ্জল সরকার বাড়ির নং : ফু বয়স : 22 লিঙ্গ : পুরুষ	ফটো উপলব্ধ	351	WB/07/045/306252	নাম : বাজো সরকার স্বামীর নাম: নবীন সরকার বাড়ির নং : n0016 বয়স : 53 লিঙ্গ : মহিলা	ফটো উপলব্ধ
352	JSL1349109	নাম : মনোজ সরকার পিতার নাম: গবিন সরকার বাড়ির নং : n0015 বয়স : 47 লিঙ্গ : পুরুষ	ফটো উপলব্ধ	353	WB/07/045/306143	নাম : নিখো সরকার স্বামীর নাম: উমেশ সরকার বাড়ির নং : n0022 বয়স : 48 লিঙ্গ : মহিলা	ফটো উপলব্ধ	354	WB/07/045/306146	নাম : কাচলু সরকার পিতার নাম: সুন্দর সরকার বাড়ির নং : n0022 বয়স : 56 লিঙ্গ : পুরুষ	ফটো উপলব্ধ
355	JSL0396788	নাম : তেজালু সরকার পিতার নাম: সুন্দর সরকার বাড়ির নং : n0022 বয়স : 58 লিঙ্গ : পুরুষ	ফটো উপলব্ধ	356	JSL2684009	নাম : চম্পলা সরকার স্বামীর নাম: অমল সরকার বাড়ির নং : n0019 বয়স : 42 লিঙ্গ : মহিলা	ফটো উপলব্ধ	357	WZJ2331825	নাম : আকাশ সরকার পিতার নাম: অমল সরকার বাড়ির নং : ফু বয়স : 21 লিঙ্গ : পুরুষ	ফটো উপলব্ধ
358	WZJ2129690	নাম : জগদীশ চন্দ্র সরকার পিতার নাম: বিজয় সরকার বাড়ির নং : 0321 বয়স : 26 লিঙ্গ : পুরুষ	ফটো উপলব্ধ	359	WZJ1061340	নাম : নবি সরকার পিতার নাম: শ্রীমত সরকার বাড়ির নং : n0046 বয়স : 30 লিঙ্গ : পুরুষ	ফটো উপলব্ধ	360	WB/07/045/306172	নাম : বিরেন সরকার পিতার নাম: সুধীর সরকার বাড়ির নং : n0004 বয়স : 55 লিঙ্গ : পুরুষ	ফটো উপলব্ধ



361 নাম : তিথী মন্ডল (সরকার) স্বামীর নাম: বংশী সরকার বাড়ির নং : n0046 বয়স : 38 লিঙ্গ : মহিলা	WZJ1061357 ফটো উপলব্ধ	362 নাম : বিক্রম সরকার পিতার নাম: নন্দী সরকার বাড়ির নং : n0008 বয়স : 26 লিঙ্গ : পুরুষ	WZJ1719160 ফটো উপলব্ধ	363 নাম : সেতো সরকার স্বামীর নাম: ডমন সরকার বাড়ির নং : n0037 বয়স : 58 লিঙ্গ : মহিলা	WZJ2129260 ফটো উপলব্ধ
#2 364 নাম : পুলক সরকার পিতার নাম: ভরত সরকার বাড়ির নং : n0023 বয়স : 35 লিঙ্গ : পুরুষ	WZJ0964569 ফটো উপলব্ধ	365 নাম : মামনি সরকার স্বামীর নাম: বীরেন্দ্র নাথ সরকার বাড়ির নং : N0217 বয়স : 29 লিঙ্গ : মহিলা	UQX1843499 ফটো উপলব্ধ	366 নাম : বিবেকানন্দ সরকার পিতার নাম: শৈলেশ চন্দ্র সরকার বাড়ির নং : n0011 বয়স : 32 লিঙ্গ : পুরুষ	WZJ1166909 ফটো উপলব্ধ
367 নাম : মহাদেব সরকার পিতার নাম: সীতেন সরকার বাড়ির নং : n0027 বয়স : 32 লিঙ্গ : পুরুষ	WZJ1166875 ফটো উপলব্ধ	368 নাম : তুলু সরকার পিতার নাম: বৃন্দাবন সরকার বাড়ির নং : n0026 বয়স : 61 লিঙ্গ : মহিলা	WB/07/045/306125 ফটো উপলব্ধ	369 নাম : মিলকী সরকার স্বামীর নাম: স্বাধীন সরকার বাড়ির নং : n0035 বয়স : 43 লিঙ্গ : মহিলা	JSL2248359 ফটো উপলব্ধ
370 নাম : রাহুল সরকার পিতার নাম: সুওয়াদিন সরকার বাড়ির নং : নং0035 বয়স : 20 লিঙ্গ : পুরুষ	WZJ2331767 ফটো উপলব্ধ	371 নাম : চম্পা সরকার স্বামীর নাম: সতীশ সরকার বাড়ির নং : n0026 বয়স : 71 লিঙ্গ : মহিলা	WB/07/045/306124 ফটো উপলব্ধ	372 নাম : পবিত্র সরকার পিতার নাম: সাহিত সরকার বাড়ির নং : নং 0026 বয়স : 21 লিঙ্গ : পুরুষ	WZJ2331387 ফটো উপলব্ধ
373 নাম : দিনো সরকার স্বামীর নাম: সুশীল সরকার বাড়ির নং : n0025 বয়স : 44 লিঙ্গ : মহিলা	JSL2248060 ফটো উপলব্ধ	374 নাম : উপো সরকার স্বামীর নাম: গোপাল সরকার বাড়ির নং : n0034 বয়স : 61 লিঙ্গ : মহিলা	WB/07/045/306205 ফটো উপলব্ধ	375 নাম : বিশ্বজিৎ সরকার পিতার নাম: কুশল সরকার বাড়ির নং : নং0034 বয়স : 21 লিঙ্গ : পুরুষ	WZJ2331429 ফটো উপলব্ধ
376 নাম : গুরধা সরেন পিতার নাম: মুচিয়া সরেন বাড়ির নং : n0116 বয়স : 53 লিঙ্গ : পুরুষ	JSL1386820 ফটো উপলব্ধ	377 নাম : লক্ষীরাম সরেন পিতার নাম: সুকু সরেন বাড়ির নং : n0117 বয়স : 72 লিঙ্গ : পুরুষ	JSL1386838 ফটো উপলব্ধ	378 নাম : দেব সরেন পিতার নাম: লক্ষীরাম সরেন বাড়ির নং : 177 বয়স : 25 লিঙ্গ : পুরুষ	WZJ2129757 ফটো উপলব্ধ
379 নাম : প্রিনান সরেন পিতার নাম: বিশ্বনাথ সরেন বাড়ির নং : 158 বয়স : 24 লিঙ্গ : পুরুষ	WZJ2129849 ফটো উপলব্ধ	380 নাম : নোহা হাঁসুদা স্বামীর নাম: লক্ষীরাম সরেন বাড়ির নং : n0117 বয়স : 63 লিঙ্গ : মহিলা	JSL1386218 ফটো উপলব্ধ	381 নাম : সাজলী মুরমু স্বামীর নাম: গুরধা বাড়ির নং : n0116 বয়স : 48 লিঙ্গ : মহিলা	JSL1385475 ফটো উপলব্ধ
382 নাম : রানি মূর্মু স্বামীর নাম: বিমল সরেন বাড়ির নং : n0003 বয়স : 34 লিঙ্গ : মহিলা	WZJ1284298 ফটো উপলব্ধ	383 নাম : মইকু মর্দী পিতার নাম: সোনা মর্দী বাড়ির নং : এন0130 বয়স : 22 লিঙ্গ : মহিলা	WZJ2266815 ফটো উপলব্ধ	384 নাম : বিমল সরেন পিতার নাম: বলাই সরেন বাড়ির নং : n0003 বয়স : 39 লিঙ্গ : পুরুষ	WZJ0964304 ফটো উপলব্ধ
385 নাম : বৃহস্পতি সরেন পিতার নাম: গণেশ সরেন বাড়ির নং : 130 বয়স : 32 লিঙ্গ : পুরুষ	WZJ2129799 ফটো উপলব্ধ	386 নাম : নিরেন সরেন পিতার নাম: গুরধা সরেন বাড়ির নং : N0116 বয়স : 25 লিঙ্গ : পুরুষ	WZJ2026755 ফটো উপলব্ধ	387 নাম : মনোজ সোরন পিতার নাম: লক্ষীরাম সোরন বাড়ির নং : এন0117 বয়স : 26 লিঙ্গ : পুরুষ	WZJ1857747 ফটো উপলব্ধ
388 নাম : সুশীল সরেন পিতার নাম: লক্ষীরাম সরেন বাড়ির নং : এন.এ. বয়স : 31 লিঙ্গ : পুরুষ	UQX2351674 ফটো উপলব্ধ	389 নাম : নহা সরেন পিতার নাম: সুয়া সরেন বাড়ির নং : স্ক বয়স : 27 লিঙ্গ : মহিলা	WZJ2028587 ফটো উপলব্ধ	390 নাম : নারান সরেন পিতার নাম: চুনু সরেন বাড়ির নং : n0113 বয়স : 61 লিঙ্গ : পুরুষ	JSL1384924 ফটো উপলব্ধ



বিধানসভা নির্বাচনক্ষেত্রের নং, নাম : 50-মালদহ
ভাগ নং, নাম : 1-হাটগাছি,

391 নাম : সাহেব মার্ভি পিতার নাম: সোনা মার্ভি বাড়ির নং : এন0130 বয়স : 25 লিঙ্গ : পুরুষ	WZJ1857838 ফটো উপলব্ধ	392 নাম : রামু সোরন পিতার নাম: লক্ষ্মীরাম সোরন বাড়ির নং : এন0177 বয়স : 27 লিঙ্গ : পুরুষ	WZJ1855428 ফটো উপলব্ধ	393 নাম : প্রদীপ হাসদা পিতার নাম: সামু হাসদা বাড়ির নং : 140 বয়স : 26 লিঙ্গ : পুরুষ	WZJ2129716 ফটো উপলব্ধ
394 নাম : রোমন হাসদা পিতার নাম: সামু হাসদা বাড়ির নং : N0140 বয়স : 26 লিঙ্গ : পুরুষ	WZJ2026912 ফটো উপলব্ধ	395 নাম : অনিলাল সরেন পিতার নাম: সমাই সরেন বাড়ির নং : n0110 বয়স : 42 লিঙ্গ : পুরুষ	JSL2684298 ফটো উপলব্ধ	396 নাম : পানী টুডু স্বামীর নাম: চাঁদ মার্ভি বাড়ির নং : n0129 বয়স : 45 লিঙ্গ : মহিলা	JSL2249332 ফটো উপলব্ধ
397 নাম : সিমা মূর্মু স্বামীর নাম: সুনিরাম সরেন বাড়ির নং : N0110 বয়স : 29 লিঙ্গ : মহিলা	UQX1975051 ফটো উপলব্ধ	398 নাম : মানী হাঁসদা স্বামীর নাম: জীসু মার্ভি বাড়ির নং : n0129 বয়স : 63 লিঙ্গ : মহিলা	JSL1386705 ফটো উপলব্ধ	399 নাম : ফেমিলি মূর্মু স্বামীর নাম: অনিলাল সরেন বাড়ির নং : N0110 বয়স : 35 লিঙ্গ : মহিলা	WZJ2027464 ফটো উপলব্ধ
400 নাম : বালি হাঁসদা স্বামীর নাম: কিষন মুরমু বাড়ির নং : এন এইচ এন বয়স : 53 লিঙ্গ : মহিলা	JSL2684637 ফটো উপলব্ধ	401 নাম : সুনিরাম সরেন পিতার নাম: সমাই সরেন বাড়ির নং : n0110 বয়স : 32 লিঙ্গ : পুরুষ	WZJ1061498 ফটো উপলব্ধ	402 নাম : চাঁদ মার্ভি পিতার নাম: ফীসু মার্ভি বাড়ির নং : n0129 বয়স : 52 লিঙ্গ : পুরুষ	WB/07/045/306439 ফটো উপলব্ধ
403 নাম : সোনারাম মার্ভি পিতার নাম: ধনাই মার্ভি বাড়ির নং : n0108 বয়স : 32 লিঙ্গ : পুরুষ	WZJ1167139 ফটো উপলব্ধ	404 নাম : সাওনা সোরেন পিতার নাম: সমাই সোরেন বাড়ির নং : 413 বয়স : 36 লিঙ্গ : পুরুষ	WZJ0103622 ফটো উপলব্ধ	405 নাম : বাবুলাল হাঁসদা পিতার নাম: সামিয়াল হাঁসদা বাড়ির নং : নং189 বয়স : 25 লিঙ্গ : পুরুষ	WZJ1769389 ফটো উপলব্ধ
406 নাম : শ্যাম নাথ হাঁসদা পিতার নাম: বলাই হাঁসদা বাড়ির নং : এন0107 বয়স : 25 লিঙ্গ : পুরুষ	WZJ1857820 ফটো উপলব্ধ	407 নাম : মালতী টুডু স্বামীর নাম: সাওনা সরেন বাড়ির নং : 413 বয়স : 38 লিঙ্গ : মহিলা	WZJ0964734 ফটো উপলব্ধ	408 নাম : ফুলমনি হাঁসদা স্বামীর নাম: ধনাই মার্ভি বাড়ির নং : n0108 বয়স : 68 লিঙ্গ : মহিলা	JSL1350693 ফটো উপলব্ধ
409 নাম : অঞ্জলি হাঁসদা পিতার নাম: মদন হাঁসদা বাড়ির নং : N0200 বয়স : 30 লিঙ্গ : মহিলা	WZJ2027605 ফটো উপলব্ধ	410 নাম : ভারতী হেমব্রম স্বামীর নাম: বাবলু মূর্মু বাড়ির নং : n0204 বয়স : 30 লিঙ্গ : মহিলা	WZJ1339670 ফটো উপলব্ধ	411 নাম : হীরামনি হেমব্রম স্বামীর নাম: সুধাকর মূর্মু বাড়ির নং : n0114 বয়স : 76 লিঙ্গ : মহিলা	JSL1386572 ফটো উপলব্ধ
412 নাম : সোনামনি হেমব্রম স্বামীর নাম: সিরিল মাউী বাড়ির নং : N0079 বয়স : 28 লিঙ্গ : মহিলা	WZJ1807304 ফটো উপলব্ধ	413 নাম : বাবলু মূর্মু পিতার নাম: সুধাকর মূর্মু বাড়ির নং : n0114 বয়স : 42 লিঙ্গ : পুরুষ	JSL2684611 ফটো উপলব্ধ	414 নাম : তালা হেমব্রম স্বামীর নাম: মুটিয়া বাড়ির নং : n0002 বয়স : 61 লিঙ্গ : মহিলা	WB/07/045/306096 ফটো উপলব্ধ
415 নাম : অজকা হেমরাম স্বামীর নাম: সুনীল সোরন বাড়ির নং : রইলা পাড়া বয়স : 22 লিঙ্গ : মহিলা	WZJ2216125 ফটো উপলব্ধ	416 নাম : বিনাশ মূর্মু পিতার নাম: পাইকা মূর্মু বাড়ির নং : ফু বয়স : 20 লিঙ্গ : পুরুষ	WZJ2331858 ফটো উপলব্ধ	417 নাম : চিরঞ্জিৎ হাঁসদা পিতার নাম: সোনা হাঁসদা বাড়ির নং : এন0119 বয়স : 21 লিঙ্গ : পুরুষ	WZJ2347789 ফটো উপলব্ধ
418 নাম : চম্পলা দেশী পিতার নাম: জ্যোতিষ দেশী বাড়ির নং : এন0047 বয়স : 29 লিঙ্গ : মহিলা	UQX1731389 ফটো উপলব্ধ	419 নাম : নিতাই টুডু পিতার নাম: মারাং টুডু বাড়ির নং : এন0125 বয়স : 36 লিঙ্গ : পুরুষ	UQX1611615 ফটো উপলব্ধ	420 নাম : শান্তনা হেমব্রম পিতার নাম: জগন্নাথ হেমব্রম বাড়ির নং : এন0125 বয়স : 27 লিঙ্গ : মহিলা	WZJ1727411 ফটো উপলব্ধ

421	WZJ2405983	ফটো উপলব্ধ	422	WZJ2407336	ফটো উপলব্ধ	423	WZJ2411429	ফটো উপলব্ধ
নাম : সোনালি সরেন স্বামীর নাম: সেমিয়েল মার্ভি বাড়ির নং : এন0143 বয়স : 21 লিঙ্গ : মহিলা			নাম : রিমলা টুডু পিতার নাম: ভীম টুডু বাড়ির নং : এন0137 বয়স : 19 লিঙ্গ : মহিলা			নাম : জয়ন্তি মার্ভি স্বামীর নাম: শ্যামনাথ হাঁসদা বাড়ির নং : এন0107 বয়স : 23 লিঙ্গ : মহিলা		
424	WZJ2404291	ফটো উপলব্ধ	425	WZJ2416865	ফটো উপলব্ধ	426	WZJ2416725	ফটো উপলব্ধ
নাম : সুনীল মার্ভি পিতার নাম: সুরাই মার্ভি বাড়ির নং : এন0133 বয়স : 21 লিঙ্গ : পুরুষ			নাম : মৃগাল সরকার পিতার নাম: দিগেন সরকার সরকার বাড়ির নং : এন0033 বয়স : 19 লিঙ্গ : পুরুষ			নাম : নিমাই সরকার পিতার নাম: নন্দী সরকার বাড়ির নং : এন0008 বয়স : 21 লিঙ্গ : পুরুষ		
427	WZJ2429231	ফটো উপলব্ধ	428	WZJ2424448	ফটো উপলব্ধ	429	WZJ2441194	ফটো উপলব্ধ
নাম : দেবনাথ মুর্মু পিতার নাম: অনিল মুর্মু বাড়ির নং : 71 বয়স : 22 লিঙ্গ : পুরুষ			নাম : রুমা সরকার পিতার নাম: সকেন সরকার বাড়ির নং : 00 বয়স : 22 লিঙ্গ : মহিলা			নাম : রতন সরকার পিতার নাম: মহিত সরকার বাড়ির নং : বয়স : 25 লিঙ্গ : পুরুষ		
430	WZJ2442655	ফটো উপলব্ধ						
নাম : অধীর সরকার সরকার পিতার নাম: জিতু সরকার বাড়ির নং : হটগাছি বয়স : 22 লিঙ্গ : পুরুষ								

431 নাম : পূজা মুর্মু পিতার নাম: গাদিমোল মুর্মু বাড়ির নং : নং001 বয়স : 20 লিঙ্গ : মহিলা	WZJ2331908 ফটো উপলব্ধ	432 নাম : প্রদীপ সরকার পিতার নাম: নিশীথ সরকার বাড়ির নং : নং0036 বয়স : 21 লিঙ্গ : পুরুষ	WZJ2331718 ফটো উপলব্ধ	433 নাম : গোলাপী সরেন পিতার নাম: জহন সরেন বাড়ির নং : n0092 বয়স : 31 লিঙ্গ : মহিলা	WZJ1284413 ফটো উপলব্ধ
434 নাম : মাকলু হাসদা স্বামীর নাম: লালু বাড়ির নং : n0094 বয়স : 68 লিঙ্গ : মহিলা	WB/07/045/306336 ফটো উপলব্ধ	435 নাম : সময় কিস্কু পিতার নাম: রাসিকা কিস্কু বাড়ির নং : n0091 বয়স : 71 লিঙ্গ : পুরুষ	JSL2684173 ফটো উপলব্ধ	436 নাম : দীপিকা হেমব্রম স্বামীর নাম: বৃন্দন সরেন বাড়ির নং : এন0092 বয়স : 25 লিঙ্গ : মহিলা	WZJ1782697 ফটো উপলব্ধ
437 নাম : সনাত মার্ভি স্বামীর নাম: জোহন বাড়ির নং : n0092 বয়স : 66 লিঙ্গ : মহিলা	WB/07/045/306332 ফটো উপলব্ধ	438 নাম : ঝাপড়া বাস্কে স্বামীর নাম: সোমাই বাড়ির নং : n0091 বয়স : 66 লিঙ্গ : মহিলা	WZJ2356277 ফটো উপলব্ধ	439 নাম : বৃন্দরাই সরেন পিতার নাম: জহন সরেন বাড়ির নং : n0092 বয়স : 33 লিঙ্গ : পুরুষ	WZJ1166974 ফটো উপলব্ধ
440 নাম : শ্যামলী মার্ভি স্বামীর নাম: লাল সরেন বাড়ির নং : n0071 বয়স : 31 লিঙ্গ : মহিলা	WZJ1284454 ফটো উপলব্ধ	441 নাম : সোরেন লালু পিতার নাম: ধুমা বাড়ির নং : n0094 বয়স : 76 লিঙ্গ : পুরুষ	WB/07/045/306335 ফটো উপলব্ধ	442 নাম : জেকে কিস্কু পিতার নাম: সোমাই কিস্কু বাড়ির নং : n0091 বয়স : 38 লিঙ্গ : পুরুষ	WZJ1253301 ফটো উপলব্ধ
443 নাম : মালতী টুডু স্বামীর নাম: ছবি চৌড়ে বাড়ির নং : n0061 বয়স : 49 লিঙ্গ : মহিলা	JSL2248433 ফটো উপলব্ধ	444 নাম : তাঁতী টুডু পিতার নাম: মোটকা টুডু বাড়ির নং : এন0068 বয়স : 36 লিঙ্গ : পুরুষ	WZJ2266799 ফটো উপলব্ধ	445 নাম : দুলাহান হেমব্রম স্বামীর নাম: মালিক মার্ভি বাড়ির নং : n0071 বয়স : 40 লিঙ্গ : মহিলা	WZJ1061423 ফটো উপলব্ধ
446 নাম : অজিত মার্ভি পিতার নাম: বেটকা মার্ভি বাড়ির নং : n0071 বয়স : 33 লিঙ্গ : পুরুষ	WZJ1284470 ফটো উপলব্ধ	447 নাম : সঞ্জীত মার্ভি পিতার নাম: বেটকা মার্ভি বাড়ির নং : N0071 বয়স : 25 লিঙ্গ : পুরুষ	WZJ2027944 ফটো উপলব্ধ	448 নাম : টুডু মোটকা পিতার নাম: রামকা I বাড়ির নং : n0068 বয়স : 61 লিঙ্গ : পুরুষ	WB/07/045/306288 ফটো উপলব্ধ
449 নাম : ছোটো ছবি চৌড়ে পিতার নাম: মানে চৌড়ে বাড়ির নং : n0061 বয়স : 44 লিঙ্গ : পুরুষ	JSL2248441 ফটো উপলব্ধ	450 নাম : শ্যামল চৌড়ে পিতার নাম: ছবিল চৌড়ে বাড়ির নং : n0061 বয়স : 30 লিঙ্গ : পুরুষ	WZJ1284405 ফটো উপলব্ধ	451 নাম : মাইনো মার্ভি পিতার নাম: রাগত মার্ভি বাড়ির নং : n0207 বয়স : 54 লিঙ্গ : মহিলা	WZJ2260008 ফটো উপলব্ধ
452 নাম : সুনিলা সরেন পিতার নাম: জহন সরেন বাড়ির নং : n0092 বয়স : 30 লিঙ্গ : পুরুষ	WZJ1284355 ফটো উপলব্ধ	453 নাম : রমেশ টুডু পিতার নাম: মোটকা টুডু বাড়ির নং : n0068 বয়স : 30 লিঙ্গ : পুরুষ	WZJ1500933 ফটো উপলব্ধ	454 নাম : বৃন্দন সরেন পিতার নাম: জহন সরেন বাড়ির নং : n0092 বয়স : 29 লিঙ্গ : পুরুষ	WZJ1500917 ফটো উপলব্ধ
455 নাম : মাইকু টুডু স্বামীর নাম: জোহন বাড়ির নং : n0092 বয়স : 68 লিঙ্গ : মহিলা	JSL2248375 ফটো উপলব্ধ	456 নাম : সোরেন জোহন পিতার নাম: কেওটা বাড়ির নং : n0092 বয়স : 72 লিঙ্গ : পুরুষ	JSL1643873 ফটো উপলব্ধ	457 নাম : রবীন্দ্র টুডু পিতার নাম: মোটকা টুডু বাড়ির নং : n0068 বয়স : 37 লিঙ্গ : পুরুষ	WZJ1166941 ফটো উপলব্ধ
458 নাম : বুলিন কিস্কু পিতার নাম: জেঠু কিস্কু বাড়ির নং : N0076 বয়স : 26 লিঙ্গ : পুরুষ	WZJ1726207 ফটো উপলব্ধ	459 নাম : আইনো টুডু স্বামীর নাম: জেঠু বাড়ির নং : n0076 বয়স : 57 লিঙ্গ : মহিলা	WZJ2030682 ফটো উপলব্ধ	460 নাম : বৃন্দিন মার্ভি স্বামীর নাম: ছবিল চৌড়ে বাড়ির নং : n0061 বয়স : 45 লিঙ্গ : মহিলা	WB/06/040/441073 ফটো উপলব্ধ

461 নাম : য়োসেফ মর্ডি পিতার নাম: য়মিন মর্ডি বাড়ির নং : নং074 বয়স : 28 লিঙ্গ : পুরুষ	WZJ2026557 ফটো উপলব্ধ	462 নাম : ইনাজ মর্ডি পিতার নাম: বেটকা মর্ডি বাড়ির নং : n0071 বয়স : 38 লিঙ্গ : পুরুষ	WZJ0103119 ফটো উপলব্ধ	463 নাম : প্রমিলা সরেন স্বামীর নাম: রবীন টুডু বাড়ির নং : n0068 বয়স : 28 লিঙ্গ : মহিলা	WZJ1500925 ফটো উপলব্ধ
464 নাম : মঙ্গলী সরেন পিতার নাম: লালু সরেন বাড়ির নং : n0094 বয়স : 33 লিঙ্গ : মহিলা	WZJ1061472 ফটো উপলব্ধ	465 নাম : মলিক মর্ডি পিতার নাম: বেটকা মর্ডি বাড়ির নং : n0071 বয়স : 41 লিঙ্গ : পুরুষ	WZJ1061415 ফটো উপলব্ধ	466 নাম : মর্ডি বেটকা পিতার নাম: খাতু বাড়ির নং : n0071 বয়স : 68 লিঙ্গ : পুরুষ	WB/07/045/306317 ফটো উপলব্ধ
467 নাম : মাজলী কিসকু স্বামীর নাম: রবেন সরেন বাড়ির নং : হু বয়স : 42 লিঙ্গ : মহিলা	MQQ3286143 ফটো উপলব্ধ	468 নাম : কুয়ার কিস্কু পিতার নাম: ভীমা কিস্কু বাড়ির নং : n0104 বয়স : 60 লিঙ্গ : পুরুষ	WB/07/045/300324 ফটো উপলব্ধ	469 নাম : শিবু টুডু পিতার নাম: শনিরাম টুডু বাড়ির নং : n0067 বয়স : 30 লিঙ্গ : পুরুষ	WZJ1284439 ফটো উপলব্ধ
470 নাম : পরিমল টুডু পিতার নাম: শনিরাম টুডু বাড়ির নং : n0067 বয়স : 29 লিঙ্গ : পুরুষ	WZJ1500867 ফটো উপলব্ধ	471 নাম : বলাই টুডু পিতার নাম: বিণ্ডু টুডু বাড়ির নং : n0082 বয়স : 41 লিঙ্গ : পুরুষ	JSL2684603 ফটো উপলব্ধ	472 নাম : মুখি টুডু স্বামীর নাম: ঘুড়িয়া বাড়ির নং : n0086 বয়স : 63 লিঙ্গ : মহিলা	WB/07/045/306294 ফটো উপলব্ধ
473 নাম : পরিমল বাক্কে পিতার নাম: জার্মান বাক্কে বাড়ির নং : নং067 বয়স : 36 লিঙ্গ : মহিলা	WZJ0827345 ফটো উপলব্ধ	474 নাম : সোনালী মূর্মু স্বামীর নাম: বলাই টুডু বাড়ির নং : n0082 বয়স : 33 লিঙ্গ : মহিলা	WZJ1167006 ফটো উপলব্ধ	475 নাম : সাজিলী মূর্মু স্বামীর নাম: বাড়িয়াত কিস্কু বাড়ির নং : n0078 বয়স : 39 লিঙ্গ : মহিলা	WZJ1061431 ফটো উপলব্ধ
476 নাম : বাড়িয়াত কিস্কু পিতার নাম: পাঞ্চু কিস্কু বাড়ির নং : n0078 বয়স : 42 লিঙ্গ : পুরুষ	JSL2248524 ফটো উপলব্ধ	477 নাম : রিমদি হাসদা স্বামীর নাম: শনিরাম বাড়ির নং : n0067 বয়স : 56 লিঙ্গ : মহিলা	WB/07/045/306292 ফটো উপলব্ধ	478 নাম : মিনতী কিস্কু পিতার নাম: পাঞ্চু কিস্কু বাড়ির নং : n0078 বয়স : 27 লিঙ্গ : মহিলা	WZJ1719236 ফটো উপলব্ধ
479 নাম : শ্রীনাথ কিস্কু পিতার নাম: বরিয়াট কিস্কু বাড়ির নং : নং0078 বয়স : 23 লিঙ্গ : পুরুষ	WZJ2331551 ফটো উপলব্ধ	480 নাম : জয়দেবনাথ কিস্কু পিতার নাম: বরিয়াট কিস্কু বাড়ির নং : নং0078 বয়স : 20 লিঙ্গ : পুরুষ	WZJ2331569 ফটো উপলব্ধ	481 নাম : বারকী টুডু স্বামীর নাম: কুয়ার কিস্কু বাড়ির নং : n0058 বয়স : 44 লিঙ্গ : মহিলা	JSL2245439 ফটো উপলব্ধ
482 নাম : ছিতা টুডু স্বামীর নাম: বিণ্ডু বাড়ির নং : 0224 বয়স : 64 লিঙ্গ : মহিলা	JSL0397851 ফটো উপলব্ধ	483 নাম : সালমা টুডু স্বামীর নাম: বাজু হেমরম বাড়ির নং : n0103 বয়স : 43 লিঙ্গ : মহিলা	WZJ0103291 ফটো উপলব্ধ	484 নাম : বিটিয়া টুডু স্বামীর নাম: ডাইভার সরেন বাড়ির নং : n0194 বয়স : 52 লিঙ্গ : মহিলা	WZJ1256148 ফটো উপলব্ধ
485 নাম : সুনিরাম টুডু পিতার নাম: শিবু বাড়ির নং : n0067 বয়স : 60 লিঙ্গ : পুরুষ	WB/07/045/306291 ফটো উপলব্ধ	486 নাম : মল্লিকা টুডু স্বামীর নাম: রমেশ সোরন বাড়ির নং : হু বয়স : 25 লিঙ্গ : মহিলা	WZJ2027860 ফটো উপলব্ধ	487 নাম : প্রমিলা বাক্কী স্বামীর নাম: শৈলেন সরেন বাড়ির নং : হু বয়স : 28 লিঙ্গ : মহিলা	WZJ2028504 ফটো উপলব্ধ
488 নাম : দিনেশ বাক্কে পিতার নাম: বাবলাই বাক্কে বাড়ির নং : N0069 বয়স : 27 লিঙ্গ : পুরুষ	WZJ1726215 ফটো উপলব্ধ	489 নাম : রমেন মর্ডি পিতার নাম: সরকার মর্ডি বাড়ির নং : n0063 বয়স : 32 লিঙ্গ : পুরুষ	WZJ1061407 ফটো উপলব্ধ	490 নাম : মনিকা কিস্কু পিতার নাম: সিলিম বাক্কে বাড়ির নং : নং069 বয়স : 28 লিঙ্গ : মহিলা	WZJ1582543 ফটো উপলব্ধ

491 নাম : সোম বাকী পিতার নাম: মুনশি বাকী বাড়ির নং : N0060 বয়স : 26 লিঙ্গ : পুরুষ	WZJ2028280 ফটো উপলব্ধ	492 নাম : মুন্সী বাসকে পিতার নাম: সোমাই বাড়ির নং : n0060 বয়স : 54 লিঙ্গ : পুরুষ	JSL1348861 ফটো উপলব্ধ	493 নাম : জয়ন্তী বাসকে পিতার নাম: পলটন বাসকে বাড়ির নং : N0069 বয়স : 28 লিঙ্গ : মহিলা	WZJ2028199 ফটো উপলব্ধ
494 নাম : রম্বু বাসকে পিতার নাম: মুনশি বাসকে বাড়ির নং : N0060 বয়স : 24 লিঙ্গ : পুরুষ	WZJ2027316 ফটো উপলব্ধ	495 নাম : সিলিম বাসকে পিতার নাম: পলটন বাসকে বাড়ির নং : n0069 বয়স : 30 লিঙ্গ : পুরুষ	WZJ1284389 ফটো উপলব্ধ	496 নাম : শিবু বাসকে পিতার নাম: সোমাই বাসকে বাড়ির নং : n0059 বয়স : 68 লিঙ্গ : পুরুষ	WB/07/045/306306 ফটো উপলব্ধ
497 নাম : সনমুনি বাসকে পিতার নাম: মুনশি বাসকে বাড়ির নং : এন0060 বয়স : 23 লিঙ্গ : মহিলা	WZJ2312833 ফটো উপলব্ধ	498 নাম : জামি মার্ভি স্বামীর নাম: শিবু বাসকে বাড়ির নং : n0059 বয়স : 64 লিঙ্গ : মহিলা	WB/07/045/306307 ফটো উপলব্ধ	499 নাম : ললীন বাসকে পিতার নাম: পলটন বাসকে বাড়ির নং : n0069 বয়স : 32 লিঙ্গ : পুরুষ	WZJ1166966 ফটো উপলব্ধ
500 নাম : ছিতা বাসকে পিতার নাম: পলটন বাসকে বাড়ির নং : n0069 বয়স : 41 লিঙ্গ : মহিলা	WZJ0103374 ফটো উপলব্ধ	501 নাম : মুনি সরেন স্বামীর নাম: ললিন বাসকে বাড়ির নং : n0069 বয়স : 33 লিঙ্গ : মহিলা	WZJ1284397 ফটো উপলব্ধ	502 নাম : বাবলাই বাসকে পিতার নাম: পালটন বাড়ির নং : n0069 বয়স : 52 লিঙ্গ : পুরুষ	WB/07/045/306310 ফটো উপলব্ধ
503 নাম : পলটন বাসকে পিতার নাম: ভাদো বাড়ির নং : n0069 বয়স : 81 লিঙ্গ : পুরুষ	WB/07/045/306308 ফটো উপলব্ধ	504 নাম : সন্তনা সরেন স্বামীর নাম: সোম বাসকে বাড়ির নং : এন0060 বয়স : 21 লিঙ্গ : মহিলা	WZJ2266773 ফটো উপলব্ধ	505 নাম : সুমিতা হাসদা স্বামীর নাম: বাবলাই বাসকে বাড়ির নং : n0069 বয়স : 42 লিঙ্গ : মহিলা	JSL2248540 ফটো উপলব্ধ
506 নাম : চনমনী সরেন স্বামীর নাম: বাবলু বাসকে বাড়ির নং : n0070 বয়স : 42 লিঙ্গ : মহিলা	JSL2248557 ফটো উপলব্ধ	507 নাম : রবি বাসকে পিতার নাম: মদন বাসকে বাড়ির নং : n0070 বয়স : 42 লিঙ্গ : পুরুষ	JSL2912327 ফটো উপলব্ধ	508 নাম : রাজীব বাসকে পিতার নাম: বাবলু বাসকে বাড়ির নং : 71 বয়স : 26 লিঙ্গ : পুরুষ	WZJ2362325 ফটো উপলব্ধ
509 নাম : রুবেন সরেন পিতার নাম: বাজি সরেন বাড়ির নং : n0105 বয়স : 32 লিঙ্গ : পুরুষ	WZJ1253293 ফটো উপলব্ধ	510 নাম : সুকমা বেসরা স্বামীর নাম: বাজী সরেন বাড়ির নং : n0105 বয়স : 50 লিঙ্গ : মহিলা	JSL1350685 ফটো উপলব্ধ	511 নাম : রমেশ সরেন পিতার নাম: সুকমা বেসরা বাড়ির নং : n0105 বয়স : 27 লিঙ্গ : পুরুষ	WZJ1408848 ফটো উপলব্ধ
512 নাম : সুনিল টুডু মায়ের নাম: লক্ষী মূর্খু বাড়ির নং : n0087 বয়স : 35 লিঙ্গ : পুরুষ	WZJ1061456 ফটো উপলব্ধ	513 নাম : লক্ষী মুরমু স্বামীর নাম: শ্যামু বাড়ির নং : n0087 বয়স : 69 লিঙ্গ : মহিলা	WB/07/045/306296 ফটো উপলব্ধ	514 নাম : মাইনো হেমব্রম স্বামীর নাম: পুলিশ মূর্খু বাড়ির নং : n0088 বয়স : 39 লিঙ্গ : মহিলা	WZJ1061480 ফটো উপলব্ধ
515 নাম : মুন্নি মার্ভি স্বামীর নাম: সুজিত মূর্খু বাড়ির নং : n0065 বয়স : 35 লিঙ্গ : মহিলা	WZJ0834184 ফটো উপলব্ধ	516 নাম : স্নেহলতা হেম্বরম স্বামীর নাম: আন্দ্রিয়াশ মুরমু বাড়ির নং : n0096 বয়স : 58 লিঙ্গ : মহিলা	JSL2684231 ফটো উপলব্ধ	517 নাম : রামকৃ টুডু মায়ের নাম: লক্ষী মূর্খু বাড়ির নং : n0087 বয়স : 35 লিঙ্গ : পুরুষ	WZJ0834192 ফটো উপলব্ধ
518 নাম : ছিতা মূর্খু পিতার নাম: অনিল টুইলা মূর্খু বাড়ির নং : n0088 বয়স : 30 লিঙ্গ : মহিলা	WZJ1500891 ফটো উপলব্ধ	519 নাম : কমলা মূর্খু স্বামীর নাম: রামকৃ টুডু বাড়ির নং : N0087 বয়স : 30 লিঙ্গ : মহিলা	WZJ1726199 ফটো উপলব্ধ	520 নাম : শীলা মূর্খু পিতার নাম: আন্দ্রিয়াশ মূর্খু বাড়ির নং : n0096 বয়স : 29 লিঙ্গ : মহিলা	WZJ1408830 ফটো উপলব্ধ

521	JSL2248623	নাম : মাইকু মার্ভি স্বামীর নাম: ডিগরু মূর্মু বাড়ির নং : n0089 বয়স : 44 লিঙ্গ : মহিলা	ফটো উপলব্ধ	522	JSL2248698	নাম : পুলিশ মুরমু পিতার নাম: মঙ্গল মুরমু বাড়ির নং : n0088 বয়স : 44 লিঙ্গ : পুরুষ	ফটো উপলব্ধ	523	JSL2248664	নাম : সুজিত মুরমু পিতার নাম: মোকাইয়েস মুরমু বাড়ির নং : n0065 বয়স : 42 লিঙ্গ : পুরুষ	ফটো উপলব্ধ
524	JSL2248672	নাম : কুমারী সরেন পিতার নাম: অনিল মুরমু বাড়ির নং : n0088 বয়স : 43 লিঙ্গ : মহিলা	ফটো উপলব্ধ	525	WZJ1166933	নাম : মেরী মূর্মু পিতার নাম: আন্দ্রিয়াস মূর্মু বাড়ির নং : n0096 বয়স : 32 লিঙ্গ : মহিলা	ফটো উপলব্ধ	526	JSL1643865	নাম : অন্দিয়াশ মুরমু পিতার নাম: কান্দনা বাড়ির নং : n0096 বয়স : 68 লিঙ্গ : পুরুষ	ফটো উপলব্ধ
527	WZJ2027332	নাম : সামিয়া সরেন স্বামীর নাম: মহন্ত কিস্কু বাড়ির নং : N0101 বয়স : 25 লিঙ্গ : মহিলা	ফটো উপলব্ধ	528	WZJ1167022	নাম : মদন মূর্মু মায়ের নাম: ডাঙ্গী মূর্মু বাড়ির নং : n0084 বয়স : 33 লিঙ্গ : পুরুষ	ফটো উপলব্ধ	529	JSL2245496	নাম : বৃদিন মূর্মু স্বামীর নাম: সুনীল হেমব্রম বাড়ির নং : n0101 বয়স : 56 লিঙ্গ : মহিলা	ফটো উপলব্ধ
530	WZJ2028470	নাম : রাধা মূর্মু স্বামীর নাম: রবিন মাতী বাড়ির নং : হু বয়স : 25 লিঙ্গ : মহিলা	ফটো উপলব্ধ	531	WZJ1253327	নাম : সুনীরাম মূর্মু পিতার নাম: ছোটিয়া মূর্মু বাড়ির নং : n0097 বয়স : 35 লিঙ্গ : পুরুষ	ফটো উপলব্ধ	532	WZJ1719210	নাম : মহন্ত কিস্কু পিতার নাম: সূজন কিস্কু বাড়ির নং : n0101 বয়স : 26 লিঙ্গ : পুরুষ	ফটো উপলব্ধ
533	JSL2684223	নাম : সাজলী মুরমু পিতার নাম: লখাই মুরমু বাড়ির নং : n0083 বয়স : 42 লিঙ্গ : মহিলা	ফটো উপলব্ধ	534	WZJ0103465	নাম : কাদনী মূর্মু স্বামীর নাম: বিমল হেমব্রম বাড়ির নং : n0083 বয়স : 43 লিঙ্গ : মহিলা	ফটো উপলব্ধ	535	WZJ2027423	নাম : গোলপী মার্ভি স্বামীর নাম: রাজেশ কিস্কু বাড়ির নং : N0075 বয়স : 26 লিঙ্গ : মহিলা	ফটো উপলব্ধ
536	WB/07/045/306327	নাম : এমেলী মুরমু স্বামীর নাম: রসিদা কিস্কু বাড়ির নং : n0083 বয়স : 56 লিঙ্গ : মহিলা	ফটো উপলব্ধ	537	WZJ2030872	নাম : মুনি মার্ভি স্বামীর নাম: লখাই মার্ভি বাড়ির নং : n0083 বয়স : 86 লিঙ্গ : মহিলা	ফটো উপলব্ধ	538	WB/07/045/306326	নাম : বিনয় মুরমু পিতার নাম: লখাই বাড়ির নং : n0083 বয়স : 51 লিঙ্গ : পুরুষ	ফটো উপলব্ধ
539	JSL2248631	নাম : গোলাপী হাসদা পিতার নাম: বিনয় মুরমু বাড়ির নং : n0083 বয়স : 45 লিঙ্গ : মহিলা	ফটো উপলব্ধ	540	WZJ1500834	নাম : রাজেশ কিস্কু পিতার নাম: সূজন কিস্কু বাড়ির নং : n0075 বয়স : 29 লিঙ্গ : পুরুষ	ফটো উপলব্ধ	541	JSL1385673	নাম : তালা মার্ভি স্বামীর নাম: সূজন কিস্কু বাড়ির নং : n0075 বয়স : 56 লিঙ্গ : মহিলা	ফটো উপলব্ধ
542	WZJ2331528	নাম : পার্ভিজান কিস্কু পিতার নাম: সূজন কিস্কু বাড়ির নং : n0075 বয়স : 22 লিঙ্গ : পুরুষ	ফটো উপলব্ধ	543	WZJ0103440	নাম : কমলা মূর্মু পিতার নাম: লামআলা মূর্মু বাড়ির নং : n0083 বয়স : 44 লিঙ্গ : মহিলা	ফটো উপলব্ধ	544	WZJ2362085	নাম : স্বপ্না মূর্মু পিতার নাম: বিনয় মূর্মু বাড়ির নং : রাইলাপাড়া বয়স : 21 লিঙ্গ : মহিলা	ফটো উপলব্ধ
545	JSL3169869	নাম : রবিন মার্ভি পিতার নাম: রঘু মার্ভি বাড়ির নং : n0062 বয়স : 38 লিঙ্গ : পুরুষ	ফটো উপলব্ধ	546	WZJ2028553	নাম : সোনালী সরেন পিতার নাম: দাদিভর সরেন বাড়ির নং : হু বয়স : 25 লিঙ্গ : মহিলা	ফটো উপলব্ধ	547	WZJ1726280	নাম : রায়না কিস্কু পিতার নাম: ভুট্ট কিস্কু বাড়ির নং : N0066 বয়স : 28 লিঙ্গ : পুরুষ	ফটো উপলব্ধ
548	WZJ1253335	নাম : লাল সরেন পিতার নাম: হাওয়া সরেন বাড়ির নং : n0064 বয়স : 31 লিঙ্গ : পুরুষ	ফটো উপলব্ধ	549	JSL2684264	নাম : ডাইভর সরেন পিতার নাম: হাওয়া সরেন বাড়ির নং : n0064 বয়স : 42 লিঙ্গ : পুরুষ	ফটো উপলব্ধ	Q 550	WZJ1166990	নাম : কমা কিস্কু স্বামীর নাম: চুরকা কিস্কু বাড়ির নং : বয়স : 37 লিঙ্গ : মহিলা	ফটো উপলব্ধ



বিধানসভা নির্বাচনক্ষেত্রের নং, নাম : 50-মালদহ
ভাগ নং, নাম : 2-রাইলাপাড়া,

551 নাম : শিবলাল কিস্কু পিতার নাম: ভুটু কিস্কু বাড়ির নং : n0066 বয়স : 31 লিঙ্গ : পুরুষ	WZJ1284462 ফটো উপলব্ধ	552 নাম : জয়েস সরেন পিতার নাম: জিতু সরেন বাড়ির নং : NO093 বয়স : 30 লিঙ্গ : পুরুষ	WZJ1608900 ফটো উপলব্ধ	553 নাম : লদগই স্বামীর নাম: জীতু বাড়ির নং : n0093 বয়স : 61 লিঙ্গ : মহিলা	WZJ0103077 ফটো উপলব্ধ
554 নাম : সুলিখা হেমব্রম স্বামীর নাম: জয়েস সরেন বাড়ির নং : এন0093 বয়স : 25 লিঙ্গ : মহিলা	WZJ2266781 ফটো উপলব্ধ	555 নাম : শিবনাথ সরেন পিতার নাম: বাবলু সরেন বাড়ির নং : এন0095 বয়স : 24 লিঙ্গ : পুরুষ	WZJ2216364 ফটো উপলব্ধ	556 নাম : বাবলু সরেন পিতার নাম: ধুমা সরেন বাড়ির নং : n0095 বয়স : 51 লিঙ্গ : পুরুষ	WB/07/045/306337 ফটো উপলব্ধ
557 নাম : মহালয়া কিস্কু পিতার নাম: ভুটু কিস্কু বাড়ির নং : N0066 বয়স : 25 লিঙ্গ : পুরুষ	WZJ2027803 ফটো উপলব্ধ	558 নাম : নমিতা মূর্মু স্বামীর নাম: শিবলাল কিস্কু বাড়ির নং : N0066 বয়স : 25 লিঙ্গ : মহিলা	WZJ2026904 ফটো উপলব্ধ	559 নাম : মেহলতা সরেন স্বামীর নাম: যোসেফ মর্ডি বাড়ির নং : n0206 বয়স : 26 লিঙ্গ : মহিলা	WZJ1719137 ফটো উপলব্ধ
560 নাম : নিমাই কিস্কু পিতার নাম: ভুটু কিস্কু বাড়ির নং : n0066 বয়স : 30 লিঙ্গ : মহিলা	WZJ1500826 ফটো উপলব্ধ	561 নাম : জিতু সরেন পিতার নাম: ধুমা সরেন বাড়ির নং : n0093 বয়স : 70 লিঙ্গ : পুরুষ	WZJ2252914 ফটো উপলব্ধ	562 নাম : নিমাই সরেন পিতার নাম: বাবলু সরেন বাড়ির নং : N0095 বয়স : 25 লিঙ্গ : পুরুষ	WZJ2026979 ফটো উপলব্ধ
563 নাম : শৈলেন সরেন পিতার নাম: হাওয়া সরেন বাড়ির নং : n0064 বয়স : 30 লিঙ্গ : পুরুষ	WZJ1408822 ফটো উপলব্ধ	564 নাম : ফুলমণি সরেন স্বামীর নাম: মদন মূর্মু বাড়ির নং : N0084 বয়স : 31 লিঙ্গ : মহিলা	WZJ1276872 ফটো উপলব্ধ	565 নাম : সুমিতা মুরমু স্বামীর নাম: বিমল হেমব্রম বাড়ির নং : n0095 বয়স : 44 লিঙ্গ : মহিলা	JSL2248722 ফটো উপলব্ধ
566 নাম : মাকলী হাসদা স্বামীর নাম: বারকা বাড়ির নং : n0079 বয়স : 55 লিঙ্গ : মহিলা	WB/07/045/306316 ফটো উপলব্ধ	567 নাম : সিরিল মার্ডি পিতার নাম: বাডকা মার্ডি বাড়ির নং : n0079 বয়স : 31 লিঙ্গ : পুরুষ	WZJ1500842 ফটো উপলব্ধ	568 নাম : ডলি হাঁসদা স্বামীর নাম: ছোট্টা মুরমু বাড়ির নং : n0098 বয়স : 45 লিঙ্গ : মহিলা	JSL3140316 ফটো উপলব্ধ
569 নাম : সুনীল হেমব্রম পিতার নাম: বাজেল হেমব্রম বাড়ির নং : n0102 বয়স : 59 লিঙ্গ : পুরুষ	JSL2681906 ফটো উপলব্ধ	570 নাম : লাইসেন সরেন পিতার নাম: শ্যামল সরেন বাড়ির নং : n0090 বয়স : 31 লিঙ্গ : পুরুষ	WZJ1167030 ফটো উপলব্ধ	571 নাম : সুমিএ হেমব্রম পিতার নাম: বাজু হেমব্রম বাড়ির নং : স্কু বয়স : 24 লিঙ্গ : মহিলা	WZJ2027506 ফটো উপলব্ধ
572 নাম : শৈলেন হেমব্রম পিতার নাম: সুনীল হেমব্রম বাড়ির নং : n0102 বয়স : 28 লিঙ্গ : পুরুষ	WZJ1500883 ফটো উপলব্ধ	573 নাম : চম্পা সরেন পিতার নাম: শ্যামল সরেন বাড়ির নং : n0090 বয়স : 33 লিঙ্গ : মহিলা	WZJ1284363 ফটো উপলব্ধ	574 নাম : মনসা হেমব্রম পিতার নাম: পিথা হেমব্রম বাড়ির নং : n0081 বয়স : 66 লিঙ্গ : পুরুষ	WB/07/045/306299 ফটো উপলব্ধ
575 নাম : বারকা সরেন পিতার নাম: সোমাই সরেন বাড়ির নং : n0073 বয়স : 49 লিঙ্গ : পুরুষ	WZJ1877273 ফটো উপলব্ধ	576 নাম : সাহেব হেমব্রম পিতার নাম: লক্ষীরাম হেমব্রম বাড়ির নং : n0057 বয়স : 31 লিঙ্গ : পুরুষ	WZJ1500875 ফটো উপলব্ধ	577 নাম : পেলে কিস্কু পিতার নাম: সুনীল কিস্কু বাড়ির নং : n0077 বয়স : 31 লিঙ্গ : পুরুষ	WZJ1500859 ফটো উপলব্ধ
578 নাম : কমল হেমব্রম পিতার নাম: মনসা হেমব্রম বাড়ির নং : n0081 বয়স : 26 লিঙ্গ : পুরুষ	WZJ1719186 ফটো উপলব্ধ	579 নাম : বাবলু হেমব্রম পিতার নাম: কান্দন হেমব্রম বাড়ির নং : n0057 বয়স : 33 লিঙ্গ : পুরুষ	WZJ1058106 ফটো উপলব্ধ	580 নাম : বাহা হেমব্রম পিতার নাম: লক্ষীরাম হেমব্রম বাড়ির নং : n0057 বয়স : 34 লিঙ্গ : মহিলা	WZJ1284496 ফটো উপলব্ধ

581 নাম : বাজু হেমরম পিতার নাম: কান্দন হেমরম বাড়ির নং : n0057 বয়স : 45 লিঙ্গ : পুরুষ	JSL2681880 ফটো উপলব্ধ	582 নাম : দুলা সরেন স্বামীর নাম: কান্দন সরেন বাড়ির নং : n0057 বয়স : 71 লিঙ্গ : মহিলা	JSL2245462 ফটো উপলব্ধ	583 নাম : তালাময়ী হেমরম স্বামীর নাম: আনেশ কিস্কু বাড়ির নং : n0077 বয়স : 42 লিঙ্গ : মহিলা	JSL2248417 ফটো উপলব্ধ
584 নাম : সিংগুই কিস্কু স্বামীর নাম: শ্যাম সরেন বাড়ির নং : n0073 বয়স : 36 লিঙ্গ : মহিলা	WZJ1284330 ফটো উপলব্ধ	585 নাম : লক্ষীরাম হেমব্রম পিতার নাম: বাজেল বাড়ির নং : n0057 বয়স : 64 লিঙ্গ : পুরুষ	JSL0395087 ফটো উপলব্ধ	586 নাম : রমন হেমব্রম পিতার নাম: মনসা হেমব্রম বাড়ির নং : n0081 বয়স : 38 লিঙ্গ : পুরুষ	WZJ0103564 ফটো উপলব্ধ
587 নাম : আরশু মাড়ি স্বামীর নাম: রমন হেমব্রম বাড়ির নং : n0081 বয়স : 40 লিঙ্গ : মহিলা	WZJ1061449 ফটো উপলব্ধ	588 নাম : সনেকা বেসরা স্বামীর নাম: সাহেব হেমব্রম বাড়ির নং : N0057 বয়স : 29 লিঙ্গ : মহিলা	WZJ1764844 ফটো উপলব্ধ	589 নাম : আনেশ কিস্কু পিতার নাম: গাইনী কিস্কু বাড়ির নং : n0077 বয়স : 45 লিঙ্গ : পুরুষ	JSL2248409 ফটো উপলব্ধ
590 নাম : ঠুরকী স্বামীর নাম: জলপা বাড়ির নং : n0073 বয়স : 51 লিঙ্গ : মহিলা	WB/07/045/306343 ফটো উপলব্ধ	591 নাম : দুর্শিলা হাঁসদা স্বামীর নাম: বারকা সরেন বাড়ির নং : n0073 বয়স : 39 লিঙ্গ : মহিলা	JSL3249307 ফটো উপলব্ধ	592 নাম : কান্দন হেমরম পিতার নাম: বাজেল হেমরম বাড়ির নং : n0057 বয়স : 76 লিঙ্গ : পুরুষ	JSL0395079 ফটো উপলব্ধ
593 নাম : রুপালী কিস্কু স্বামীর নাম: শৈলেন হেমব্রম বাড়ির নং : N0057 বয়স : 24 লিঙ্গ : মহিলা	WZJ2026938 ফটো উপলব্ধ	594 নাম : পতিকা হেমব্রম পিতার নাম: বাজু হেমব্রম বাড়ির নং : নং057 বয়স : 25 লিঙ্গ : মহিলা	WZJ1769397 ফটো উপলব্ধ	595 নাম : মাইনো হেমরম স্বামীর নাম: সুনীল বাড়ির নং : n0077 বয়স : 56 লিঙ্গ : মহিলা	JSL1387174 ফটো উপলব্ধ
596 নাম : লক্ষি টুডু স্বামীর নাম: বাবল হেমব্রম বাড়ির নং : n0057 বয়স : 31 লিঙ্গ : মহিলা	WZJ1500909 ফটো উপলব্ধ	597 নাম : শ্যাম সরেন পিতার নাম: জলপাই সরেন বাড়ির নং : n0073 বয়স : 35 লিঙ্গ : পুরুষ	WZJ0834176 ফটো উপলব্ধ	598 নাম : জলপা সরেন পিতার নাম: সোমাই বাড়ির নং : n0073 বয়স : 56 লিঙ্গ : পুরুষ	WB/07/045/306342 ফটো উপলব্ধ
599 নাম : বাউদি টুডু স্বামীর নাম: মনসা বাড়ির নং : n0081 বয়স : 56 লিঙ্গ : মহিলা	WB/07/045/306300 ফটো উপলব্ধ	600 নাম : মানজনী হেমরম পিতার নাম: মনসা হেমরম বাড়ির নং : n0081 বয়স : 30 লিঙ্গ : মহিলা	WZJ1284447 ফটো উপলব্ধ	601 নাম : বালে হেমরম স্বামীর নাম: সোমাই সরেন বাড়ির নং : n0073 বয়স : 82 লিঙ্গ : মহিলা	JSL0398321 ফটো উপলব্ধ
602 নাম : বিমল হেমরম পিতার নাম: বাজেল হেমরম বাড়ির নং : n0057 বয়স : 46 লিঙ্গ : পুরুষ	JSL2681898 ফটো উপলব্ধ	603 নাম : ছপনী সরেন স্বামীর নাম: লক্ষীরাম সরেন বাড়ির নং : n0057 বয়স : 66 লিঙ্গ : মহিলা	JSL0395095 ফটো উপলব্ধ	604 নাম : শিবরাম হেমব্রম পিতার নাম: বিমল হেমব্রম বাড়ির নং : নং0057 বয়স : 24 লিঙ্গ : পুরুষ	WZJ2331585 ফটো উপলব্ধ
605 নাম : বিধান হেমব্রম পিতার নাম: বাজু হেমব্রম বাড়ির নং : নং057 বয়স : 20 লিঙ্গ : পুরুষ	WZJ2331601 ফটো উপলব্ধ	606 নাম : তালাময় মাড়ি স্বামীর নাম: মুনশি বাকী বাড়ির নং : এন0060 বয়স : 56 লিঙ্গ : মহিলা	JSL2249431 ফটো উপলব্ধ	607 নাম : মানেল চড়ে পিতার নাম: ছবিল চড়ে বাড়ির নং : 50 বয়স : 19 লিঙ্গ : পুরুষ	WZJ2437861 ফটো উপলব্ধ

608 নাম : জনক বেসরা পিতার নাম: ফাগু বেসরা বাড়ির নং : n0147 বয়স : 32 লিঙ্গ : পুরুষ	WZJ1500982 ফটো উপলব্ধ	609 নাম : অনিতা মার্ভি স্বামীর নাম: শৈলেন মুরমু বাড়ির নং : n0149 বয়স : 31 লিঙ্গ : মহিলা	WZJ1408905 ফটো উপলব্ধ	610 নাম : পাইকা মুরমু পিতার নাম: চান্দু মুরমু বাড়ির নং : n0149 বয়স : 43 লিঙ্গ : পুরুষ	JSL2684371 ফটো উপলব্ধ
611 নাম : সামু কিস্কু পিতার নাম: শ্যাম কিস্কু বাড়ির নং : n0145 বয়স : 47 লিঙ্গ : পুরুষ	JSL2249266 ফটো উপলব্ধ	612 নাম : কমল টুডু পিতার নাম: সুনিলা টুডু বাড়ির নং : নিউ বয়স : 31 লিঙ্গ : পুরুষ	WZJ1167154 ফটো উপলব্ধ	613 নাম : মমতা হাঁসদা স্বামীর নাম: কমল টুডু বাড়ির নং : এন এইচ এন বয়স : 28 লিঙ্গ : মহিলা	WZJ1501089 ফটো উপলব্ধ
614 নাম : সমিতা হেমরম স্বামীর নাম: শ্রীনাথ মুরমু বাড়ির নং : হু বয়স : 39 লিঙ্গ : মহিলা	WZJ1061548 ফটো উপলব্ধ	615 নাম : সারথী মার্ভি পিতার নাম: বাবুরাম মার্ভি বাড়ির নং : n0118 বয়স : 31 লিঙ্গ : মহিলা	WZJ1284579 ফটো উপলব্ধ	616 নাম : মুরমু রাম পিতার নাম: রাম বাড়ির নং : n0132 বয়স : 82 লিঙ্গ : পুরুষ	WB/07/045/306457 ফটো উপলব্ধ
617 নাম : মাঝলী হাসদা স্বামীর নাম: ফাগু বাড়ির নং : n0147 বয়স : 66 লিঙ্গ : মহিলা	JSL0399527 ফটো উপলব্ধ	618 নাম : ফাগু হাঁসদা পিতার নাম: সামু হাঁসদা বাড়ির নং : n0140 বয়স : 41 লিঙ্গ : মহিলা	WZJ0964684 ফটো উপলব্ধ	619 নাম : টুডু হোপনা পিতার নাম: সোমাই বাড়ির নং : n0134 বয়স : 56 লিঙ্গ : পুরুষ	WB/07/045/306409 ফটো উপলব্ধ
620 নাম : চিতা হাঁসদা স্বামীর নাম: মণ্ডল বাড়ির নং : n0120 বয়স : 50 লিঙ্গ : মহিলা	JSL0399071 ফটো উপলব্ধ	621 নাম : জবা টুডু স্বামীর নাম: সুনী হাঁসদা বাড়ির নং : n0119 বয়স : 49 লিঙ্গ : মহিলা	JSL2248870 ফটো উপলব্ধ	622 নাম : হাসদা সুনী পিতার নাম: যদু বাড়ির নং : n0119 বয়স : 61 লিঙ্গ : পুরুষ	JSL1643964 ফটো উপলব্ধ
623 নাম : দেলহ সুরেন স্বামীর নাম: ভীম মুরমু বাড়ির নং : n0132 বয়স : 37 লিঙ্গ : মহিলা	WZJ1167113 ফটো উপলব্ধ	624 নাম : মালহ হাসদা স্বামীর নাম: পাইকা মুরমু বাড়ির নং : n0149 বয়স : 43 লিঙ্গ : মহিলা	JSL2249472 ফটো উপলব্ধ	625 নাম : ভেতমই মার্ভি স্বামীর নাম: বুদিন মার্ভি বাড়ির নং : n0118 বয়স : 44 লিঙ্গ : মহিলা	JSL1640598 ফটো উপলব্ধ
626 নাম : ধনাই কিস্কু পিতার নাম: সাম বাড়ির নং : n0145 বয়স : 53 লিঙ্গ : পুরুষ	WB/07/045/306407 ফটো উপলব্ধ	627 নাম : তালামই কিস্কু পিতার নাম: সাম বাড়ির নং : n0145 বয়স : 55 লিঙ্গ : মহিলা	WB/07/045/306408 ফটো উপলব্ধ	628 নাম : চন্দ্র হাসদা পিতার নাম: সোমাই হাসদা বাড়ির নং : n0144 বয়স : 44 লিঙ্গ : পুরুষ	JSL2249381 ফটো উপলব্ধ
629 নাম : কাপড়া মুরমু পিতার নাম: রাম বাড়ির নং : n0132 বয়স : 52 লিঙ্গ : মহিলা	WB/07/045/306458 ফটো উপলব্ধ	630 নাম : সুমি হাঁসদা স্বামীর নাম: সামু কিস্কু বাড়ির নং : 3 বয়স : 41 লিঙ্গ : মহিলা	WZJ0964668 ফটো উপলব্ধ	631 নাম : কাপু হাসদা পিতার নাম: বাজন বাড়ির নং : n0147 বয়স : 61 লিঙ্গ : মহিলা	JSL0399535 ফটো উপলব্ধ
632 নাম : ললিন বেসরা পিতার নাম: মন্ডল বেসরা বাড়ির নং : n0120 বয়স : 32 লিঙ্গ : পুরুষ	WZJ1284587 ফটো উপলব্ধ	633 নাম : মিনতী মুরমু স্বামীর নাম: মঙ্গল মার্ভি বাড়ির নং : n0118 বয়স : 40 লিঙ্গ : মহিলা	WZJ1061555 ফটো উপলব্ধ	634 নাম : শৈলেন মুরমু পিতার নাম: চান্দু মুরমু বাড়ির নং : n0149 বয়স : 31 লিঙ্গ : পুরুষ	WZJ1167147 ফটো উপলব্ধ
635 নাম : হেমরম মারথমই স্বামীর নাম: চন্দ্র হাসদা বাড়ির নং : n0144 বয়স : 52 লিঙ্গ : মহিলা	JSL2249399 ফটো উপলব্ধ	636 নাম : সুনিরাম টুডু পিতার নাম: হোপনা টুডু বাড়ির নং : n0134 বয়স : 30 লিঙ্গ : পুরুষ	WZJ1501048 ফটো উপলব্ধ	637 নাম : মাইনো মার্ভি স্বামীর নাম: কাঁহা টুডু বাড়ির নং : n0121 বয়স : 52 লিঙ্গ : মহিলা	WB/07/045/306420 ফটো উপলব্ধ

638 নাম : মানী কিস্কু পিতার নাম: সামী কিস্কু বাড়ির নং : n0145 বয়স : 34 লিঙ্গ : মহিলা	WZJ0964718 ফটো উপলব্ধ	639 নাম : নিয়তি সরেন স্বামীর নাম: ধনাই কিস্কু বাড়ির নং : n0145 বয়স : 32 লিঙ্গ : মহিলা	WZJ1284553 ফটো উপলব্ধ	640 নাম : নীলমনি সরেন স্বামীর নাম: হোপনা বাড়ির নং : n0134 বয়স : 52 লিঙ্গ : মহিলা	WB/07/045/306410 ফটো উপলব্ধ
641 নাম : শ্রীনাথ মূর্মু পিতার নাম: চান্দ মূর্মু বাড়ির নং : n0149 বয়স : 37 লিঙ্গ : পুরুষ	WZJ0834226 ফটো উপলব্ধ	642 নাম : মারামই সরেন মায়ের নাম: সুইয়া সরেন বাড়ির নং : n0136 বয়স : 29 লিঙ্গ : মহিলা	WZJ1500990 ফটো উপলব্ধ	643 নাম : মন্টু মার্ভি পিতার নাম: দিনাজ মার্ভি বাড়ির নং : n0126 বয়স : 32 লিঙ্গ : পুরুষ	WZJ1501063 ফটো উপলব্ধ
644 নাম : সুনিল মার্ভি পিতার নাম: দিনাজ মার্ভি বাড়ির নং : n0126 বয়স : 31 লিঙ্গ : পুরুষ	WZJ1501055 ফটো উপলব্ধ	645 নাম : তালামই টুড় স্বামীর নাম: সোভান হাঁসদা বাড়ির নং : সুগাপাড়া বয়স : 76 লিঙ্গ : মহিলা	WZJ2321230 ফটো উপলব্ধ	646 নাম : ফুলমনি টুড় স্বামীর নাম: দিনাজ বাড়ির নং : n0126 বয়স : 53 লিঙ্গ : মহিলা	WB/07/045/306449 ফটো উপলব্ধ
647 নাম : ছমী মুরমু স্বামীর নাম: রাজা সরেন বাড়ির নং : n0136 বয়স : 42 লিঙ্গ : মহিলা	JSL2249225 ফটো উপলব্ধ	648 নাম : সুমতি মার্ভি পিতার নাম: দিনাজ মার্ভি বাড়ির নং : n0126 বয়স : 29 লিঙ্গ : মহিলা	WZJ1501071 ফটো উপলব্ধ	649 নাম : সুনিতা মূর্মু স্বামীর নাম: রঞ্জিত হাঁসদা বাড়ির নং : n0124 বয়স : 29 লিঙ্গ : মহিলা	WZJ1408897 ফটো উপলব্ধ
650 নাম : ফুলিন হাঁসদা পিতার নাম: শোভান হাঁসদা বাড়ির নং : n0124 বয়স : 33 লিঙ্গ : মহিলা	WZJ1284611 ফটো উপলব্ধ	651 নাম : রাজা সরেন পিতার নাম: সহিয়া সরেন বাড়ির নং : n0136 বয়স : 46 লিঙ্গ : পুরুষ	JSL2249217 ফটো উপলব্ধ	652 নাম : তলামই টুড় স্বামীর নাম: সুইয়া টুড় বাড়ির নং : n0136 বয়স : 63 লিঙ্গ : মহিলা	JSL1641166 ফটো উপলব্ধ
653 নাম : মুগুরী মুরমু স্বামীর নাম: বুদরাই বাড়ির নং : n0141 বয়স : 56 লিঙ্গ : মহিলা	JSL1641091 ফটো উপলব্ধ	654 নাম : মনি মূর্মু স্বামীর নাম: তলামই সরেন বাড়ির নং : n0125 বয়স : 50 লিঙ্গ : মহিলা	WZJ0964742 ফটো উপলব্ধ	655 নাম : ধাজু সরেন পিতার নাম: বিজয় সরেন বাড়ির নং : n0125 বয়স : 38 লিঙ্গ : পুরুষ	WZJ0834234 ফটো উপলব্ধ
656 নাম : শ্যামলী সরেন মায়ের নাম: মুনী মূর্মু বাড়ির নং : n0125 বয়স : 30 লিঙ্গ : মহিলা	WZJ1408855 ফটো উপলব্ধ	657 নাম : পার্বতী মূর্মু স্বামীর নাম: মদন হাঁসদা বাড়ির নং : n0199 বয়স : 42 লিঙ্গ : মহিলা	WZJ0958645 ফটো উপলব্ধ	658 নাম : দীনেশ সরেন পিতার নাম: বিজয় সরেন বাড়ির নং : n0125 বয়স : 28 লিঙ্গ : পুরুষ	WZJ1500958 ফটো উপলব্ধ
659 নাম : দিলীপ মার্ভি পিতার নাম: চেনা মার্ভি বাড়ির নং : n0131 বয়স : 29 লিঙ্গ : পুরুষ	WZJ1500974 ফটো উপলব্ধ	660 নাম : সুরুজমনি মূর্মু স্বামীর নাম: চেনা মার্ভি বাড়ির নং : n0131 বয়স : 60 লিঙ্গ : মহিলা	JSL1386580 ফটো উপলব্ধ	661 নাম : বাহামুনি মার্ভি স্বামীর নাম: শ্যামল টুড় বাড়ির নং : হটগাছী বয়স : 37 লিঙ্গ : মহিলা	WZJ1061506 ফটো উপলব্ধ
662 নাম : রানী কিস্কু পিতার নাম: গোপীনা কিস্কু বাড়ির নং : n0135 বয়স : 36 লিঙ্গ : মহিলা	WZJ1284660 ফটো উপলব্ধ	663 নাম : মমতা কিস্কু স্বামীর নাম: বলাই মার্ভি বাড়ির নং : n0130 বয়স : 34 লিঙ্গ : মহিলা	WZJ1501030 ফটো উপলব্ধ	664 নাম : সঞ্জয় মার্ভি পিতার নাম: সূনা মার্ভি বাড়ির নং : n0130 বয়স : 33 লিঙ্গ : পুরুষ	WZJ1501014 ফটো উপলব্ধ
665 নাম : বলাই মার্ভি পিতার নাম: সোনা মার্ভি বাড়ির নং : n0130 বয়স : 33 লিঙ্গ : পুরুষ	WZJ1167121 ফটো উপলব্ধ	666 নাম : বৃন্দিন মার্ভি পিতার নাম: সূনা মার্ভি বাড়ির নং : n0130 বয়স : 35 লিঙ্গ : মহিলা	WZJ1284629 ফটো উপলব্ধ	667 নাম : করমাই মুরমু স্বামীর নাম: সূনা বাড়ির নং : n0130 বয়স : 65 লিঙ্গ : মহিলা	WB/07/045/306455 ফটো উপলব্ধ



668	WB/07/045/306456	নাম : সুনাম মন্ডি পিতার নাম: টিকা বাড়ির নং : n0130 বয়স : 71 লিঙ্গ : পুরুষ	ফটো উপলব্ধ	669	WB/07/045/306462	নাম : তালিময়ি মারডি স্বামীর নাম: সুফল বাড়ির নং : n0128 বয়স : 66 লিঙ্গ : মহিলা	ফটো উপলব্ধ	670	WB/07/045/306447	নাম : সনতী হেমরম স্বামীর নাম: বিভীষণ বাড়ির নং : n0138 বয়স : 53 লিঙ্গ : মহিলা	ফটো উপলব্ধ
671	WZJ1284546	নাম : মঙ্গল মন্ডি মায়ের নাম: মালী হাঁসদা বাড়ির নং : n0129 বয়স : 34 লিঙ্গ : পুরুষ	ফটো উপলব্ধ	672	JSL0399212	নাম : দুলাই সরেন স্বামীর নাম: বাবলাই বাড়ির নং : n0143 বয়স : 56 লিঙ্গ : মহিলা	ফটো উপলব্ধ	673	WZJ1408921	নাম : হুপনী হেমরম স্বামীর নাম: নেপাল মন্ডি বাড়ির নং : n0129 বয়স : 35 লিঙ্গ : মহিলা	ফটো উপলব্ধ
674	WZJ1408913	নাম : মিনোতী মূর্মু স্বামীর নাম: মঙ্গল মন্ডি বাড়ির নং : n0129 বয়স : 35 লিঙ্গ : মহিলা	ফটো উপলব্ধ	675	WZJ0964643	নাম : নেপাল মন্ডি পিতার নাম: ফিস মন্ডি বাড়ির নং : n0129 বয়স : 42 লিঙ্গ : পুরুষ	ফটো উপলব্ধ	676	WZJ1061514	নাম : মিনু মূর্মু স্বামীর নাম: ভীম টুডু বাড়ির নং : n0137 বয়স : 39 লিঙ্গ : মহিলা	ফটো উপলব্ধ
677	WZJ2319184	নাম : জহন টুডু পিতার নাম: সুফল বাড়ির নং : n0137 বয়স : 53 লিঙ্গ : পুরুষ	ফটো উপলব্ধ	678	JSL2684314	নাম : বানী শেঠ স্বামীর নাম: সুফল বাড়ির নং : n0137 বয়স : 71 লিঙ্গ : মহিলা	ফটো উপলব্ধ	679	JSL2249324	নাম : চনমুনি মন্ডি পিতার নাম: জোহন কিঙ্কু বাড়ির নং : n0137 বয়স : 44 লিঙ্গ : মহিলা	ফটো উপলব্ধ
680	JSL2249316	নাম : ভীম টুডু পিতার নাম: সুফল বাড়ির নং : n0137 বয়স : 52 লিঙ্গ : পুরুষ	ফটো উপলব্ধ	681	JSL1384502	নাম : বাসুদেব সরেন পিতার নাম: চুনু বাড়ির নং : n0113 বয়স : 53 লিঙ্গ : পুরুষ	ফটো উপলব্ধ	682	WB/07/045/306414	নাম : অনিল টুডু পিতার নাম: পালটন বাড়ির নং : n0127 বয়স : 61 লিঙ্গ : পুরুষ	ফটো উপলব্ধ
683	JSL2684355	নাম : মঙ্গল সরেন পিতার নাম: ধাজু সরেন বাড়ির নং : 240 বয়স : 61 লিঙ্গ : পুরুষ	ফটো উপলব্ধ	684	JSL2249340	নাম : মারাং ময়ী সরেন স্বামীর নাম: ললীত মন্ডি বাড়ির নং : n0139 বয়স : 49 লিঙ্গ : মহিলা	ফটো উপলব্ধ	685	JSL3072667	নাম : রাধন সরেন পিতার নাম: ধাজু বাড়ির নং : n0111 বয়স : 56 লিঙ্গ : মহিলা	ফটো উপলব্ধ
686	WB/07/045/306416	নাম : মানকি টুডু পিতার নাম: পালটন বাড়ির নং : n0127 বয়স : 54 লিঙ্গ : মহিলা	ফটো উপলব্ধ	687	WZJ2029841	নাম : রেমরি সরেন স্বামীর নাম: পালটন টুডু বাড়ির নং : n0127 বয়স : 76 লিঙ্গ : মহিলা	ফটো উপলব্ধ	688	WZJ0834242	নাম : সঞ্জিত মন্ডি পিতার নাম: রঘু মন্ডি বাড়ির নং : n0148 বয়স : 36 লিঙ্গ : পুরুষ	ফটো উপলব্ধ
689	WZJ1061563	নাম : ফুলি সরেন স্বামীর নাম: সঞ্জিত মন্ডি বাড়ির নং : n0148 বয়স : 40 লিঙ্গ : মহিলা	ফটো উপলব্ধ	690	WZJ0964627	নাম : তালুক হেমরম স্বামীর নাম: বাসুদেব হেমরম বাড়ির নং : n0113 বয়স : 43 লিঙ্গ : মহিলা	ফটো উপলব্ধ	691	WB/07/045/306484	নাম : পানো হাসদা পিতার নাম: যদু বাড়ির নং : n0115 বয়স : 66 লিঙ্গ : মহিলা	ফটো উপলব্ধ
692	WZJ1501022	নাম : বিনোদ হাঁসদা পিতার নাম: সেবরম হাঁসদা বাড়ির নং : n0115 বয়স : 29 লিঙ্গ : পুরুষ	ফটো উপলব্ধ	693	WZJ1284538	নাম : সুনিল মন্ডি পিতার নাম: শঙ্কু মন্ডি বাড়ির নং : n0146 বয়স : 36 লিঙ্গ : পুরুষ	ফটো উপলব্ধ	694	JSL2684330	নাম : মাইকো হাসদা পিতার নাম: রবি মন্ডি বাড়ির নং : n0146 বয়স : 43 লিঙ্গ : মহিলা	ফটো উপলব্ধ
695	WB/07/045/306490	নাম : বলাই হাসদা পিতার নাম: কবিরাজ বাড়ির নং : n0107 বয়স : 56 লিঙ্গ : পুরুষ	ফটো উপলব্ধ	696	WB/07/045/306483	নাম : মালতী টুডু স্বামীর নাম: সেবরম বাড়ির নং : n0115 বয়স : 52 লিঙ্গ : মহিলা	ফটো উপলব্ধ	697	WZJ1284645	নাম : শনমুনি সরেন স্বামীর নাম: বাকিয়া মন্ডি বাড়ির নং : n0146 বয়স : 31 লিঙ্গ : মহিলা	ফটো উপলব্ধ

<p>698</p> <p>নাম : রবি মার্ভি পিতার নাম: শঙ্কু মার্ভি বাড়ির নং : n0146 বয়স : 45 লিঙ্গ : পুরুষ</p> <p>ফটো উপলব্ধ</p>	<p>JSL2249357</p>	<p>699</p> <p>নাম : সালমা হাঁসদা পিতার নাম: যদু বাড়ির নং : n0115 বয়স : 59 লিঙ্গ : মহিলা</p> <p>ফটো উপলব্ধ</p>	<p>JSL1350214</p>	<p>700</p> <p>নাম : সিনগা হাঁসদা স্বামীর নাম: শাক্কা মার্ভি বাড়ির নং : n0146 বয়স : 76 লিঙ্গ : মহিলা</p> <p>ফটো উপলব্ধ</p>	<p>WZJ1877299</p>
<p>701</p> <p>নাম : তালা মার্ভি পিতার নাম: বালিয়া মার্ভি বাড়ির নং : n0122 বয়স : 53 লিঙ্গ : মহিলা</p> <p>ফটো উপলব্ধ</p>	<p>JSL2684322</p>	<p>702</p> <p>নাম : সনতী মার্ভি পিতার নাম: বালিয়া মার্ভি বাড়ির নং : n0122 বয়স : 42 লিঙ্গ : পুরুষ</p> <p>ফটো উপলব্ধ</p>	<p>JSL2455574</p>	<p>703</p> <p>নাম : রবেন মার্ভি স্বামীর নাম: বিটিয়া হাঁসদা বাড়ির নং : n0122 বয়স : 38 লিঙ্গ : পুরুষ</p> <p>ফটো উপলব্ধ</p>	<p>JSL3169877</p>
<p>704</p> <p>নাম : ছামি সরেন স্বামীর নাম: আমিন মার্ভি বাড়ির নং : n0122 বয়স : 38 লিঙ্গ : মহিলা</p> <p>ফটো উপলব্ধ</p>	<p>WZJ1284561</p>	<p>705</p> <p>নাম : আমিন মার্ভি পিতার নাম: বালিয়া বাড়ির নং : n0122 বয়স : 51 লিঙ্গ : পুরুষ</p> <p>ফটো উপলব্ধ</p>	<p>WB/07/045/306438</p>	<p>706</p> <p>নাম : বেটিয়া হাঁসদা স্বামীর নাম: বালিয়া বাড়ির নং : n0122 বয়স : 76 লিঙ্গ : মহিলা</p> <p>ফটো উপলব্ধ</p>	<p>WB/07/045/306437</p>
<p>707</p> <p>নাম : পারগান হেমব্রম পিতার নাম: সুগা হেমব্রম বাড়ির নং : n0142 বয়স : 32 লিঙ্গ : পুরুষ</p> <p>ফটো উপলব্ধ</p>	<p>WZJ1167097</p>	<p>708</p> <p>নাম : রাম হেমব্রম পিতার নাম: সুগা হেমব্রম বাড়ির নং : n0142 বয়স : 33 লিঙ্গ : পুরুষ</p> <p>ফটো উপলব্ধ</p>	<p>WZJ1061530</p>	<p>709</p> <p>নাম : বিপিকা টুডু পিতার নাম: জোহান টুডু বাড়ির নং : এন0137 বয়স : 20 লিঙ্গ : মহিলা</p> <p>ফটো উপলব্ধ</p>	<p>WZJ2406338</p>
<p>710</p> <p>নাম : কল্পনা হাঁসদা পিতার নাম: চন্দ্র হাঁসদা বাড়ির নং : এন0144 বয়স : 20 লিঙ্গ : মহিলা</p> <p>ফটো উপলব্ধ</p>	<p>WZJ2404325</p>				

#2 711 নাম : জলি টুডু স্বামীর নাম: মাইকেল মূর্মু বাড়ির নং : নু বয়স : 26 লিঙ্গ : মহিলা	SAF2053445	ফটো উপলব্ধ	712 নাম : রানী হেমরম পিতার নাম: সামাই হেমরম বাড়ির নং : মোস্তাফাপুর বয়স : 27 লিঙ্গ : মহিলা	RBT1946755	ফটো উপলব্ধ	713 নাম : বাবলু হেমরম পিতার নাম: মৃত ধোমা হেমরম বাড়ির নং : n0154 বয়স : 38 লিঙ্গ : পুরুষ	JSL3249216	ফটো উপলব্ধ
714 নাম : ফিলিম সরেন পিতার নাম: ঠক সরেন বাড়ির নং : N0170 বয়স : 26 লিঙ্গ : পুরুষ	WZJ1726223	ফটো উপলব্ধ	715 নাম : দুলী হেমরম স্বামীর নাম: মঙ্গল সরেন বাড়ির নং : n0167 বয়স : 37 লিঙ্গ : মহিলা	WZJ1284702	ফটো উপলব্ধ	716 নাম : মঙ্গল সরেন পিতার নাম: বারকু সরেন বাড়ির নং : n0167 বয়স : 45 লিঙ্গ : পুরুষ	JSL3072709	ফটো উপলব্ধ
717 নাম : কিষন পিতার নাম: নিদু বাড়ির নং : n0157 বয়স : 54 লিঙ্গ : পুরুষ	WB/07/045/306023	ফটো উপলব্ধ	718 নাম : পরমেশ্বর সরেন পিতার নাম: ঠক সরেন বাড়ির নং : n0170 বয়স : 31 লিঙ্গ : পুরুষ	WZJ1284678	ফটো উপলব্ধ	719 নাম : জিগা হেমরম স্বামীর নাম: হদো বাড়ির নং : n0165 বয়স : 58 লিঙ্গ : মহিলা	JSL1386390	ফটো উপলব্ধ
720 নাম : ফাগু হাসদা পিতার নাম: মঙ্গল হাসদা বাড়ির নং : n0189 বয়স : 42 লিঙ্গ : পুরুষ	JSL2247724	ফটো উপলব্ধ	721 নাম : মারাংমাই স্বামীর নাম: রানটা বাড়ির নং : n0167 বয়স : 59 লিঙ্গ : মহিলা	JSL0395939	ফটো উপলব্ধ	722 নাম : সুখি হেমরম স্বামীর নাম: পরমেশ্বর সরেন বাড়ির নং : এন0170 বয়স : 25 লিঙ্গ : মহিলা	WZJ1783026	ফটো উপলব্ধ
723 নাম : বাহা মাস্তী স্বামীর নাম: মাঝি সরেন বাড়ির নং : N0169 বয়স : 51 লিঙ্গ : মহিলা	WZJ1726264	ফটো উপলব্ধ	724 নাম : ভগন হাঁসদা পিতার নাম: বিটু হাঁসদা বাড়ির নং : n0187 বয়স : 35 লিঙ্গ : পুরুষ	WZJ0829820	ফটো উপলব্ধ	725 নাম : সোরেন লারগা পিতার নাম: মঙ্গল বাড়ির নং : n0174 বয়স : 58 লিঙ্গ : পুরুষ	WB/07/045/306049	ফটো উপলব্ধ
726 নাম : সোরেন বিশ্বনাথ পিতার নাম: মুন্সী বাড়ির নং : n0158 বয়স : 51 লিঙ্গ : পুরুষ	WB/07/045/306065	ফটো উপলব্ধ	727 নাম : সুমী হাঁসদা স্বামীর নাম: চুগা হেমরম বাড়ির নং : n0153 বয়স : 59 লিঙ্গ : মহিলা	WB/07/045/306089	ফটো উপলব্ধ	728 নাম : ছামকী স্বামীর নাম: মঙ্গল বাড়ির নং : n0189 বয়স : 72 লিঙ্গ : মহিলা	WB/07/045/306084	ফটো উপলব্ধ
729 নাম : তারামনী হেমরম স্বামীর নাম: বিটু হেমরম বাড়ির নং : n0187 বয়স : 76 লিঙ্গ : মহিলা	JSL1641612	ফটো উপলব্ধ	730 নাম : রুমা টুডু স্বামীর নাম: সিদাম মূর্মু বাড়ির নং : n0164 বয়স : 33 লিঙ্গ : মহিলা	WZJ0962571	ফটো উপলব্ধ	731 নাম : সজনী হাঁসদা পিতার নাম: সামিয়াল হাঁসদা বাড়ির নং : 189 বয়স : 23 লিঙ্গ : মহিলা	WZJ2129575	ফটো উপলব্ধ
732 নাম : বাসন্তী মাডি স্বামীর নাম: অভিনাথ বাড়ির নং : n0152 বয়স : 51 লিঙ্গ : মহিলা	JSL2683704	ফটো উপলব্ধ	733 নাম : অভিনাথ পিতার নাম: চতুর বাড়ির নং : n0152 বয়স : 57 লিঙ্গ : পুরুষ	JSL2683696	ফটো উপলব্ধ	734 নাম : কার্তিক চড়ে পিতার নাম: ফাগু চড়ে বাড়ির নং : n0151 বয়স : 26 লিঙ্গ : পুরুষ	WZJ1758366	ফটো উপলব্ধ
735 নাম : রাজীব মূর্মু পিতার নাম: জমিদার মূর্মু বাড়ির নং : n0157 বয়স : 34 লিঙ্গ : পুরুষ	WZJ0829846	ফটো উপলব্ধ	736 নাম : হাসদা মাঝি পিতার নাম: কালীয়া বাড়ির নং : n0182 বয়স : 64 লিঙ্গ : পুরুষ	WB/07/045/306078	ফটো উপলব্ধ	737 নাম : সাকা সরেন পিতার নাম: লারগা সরেন বাড়ির নং : n0174 বয়স : 36 লিঙ্গ : পুরুষ	WZJ1058213	ফটো উপলব্ধ
738 নাম : বাহা হাঁসদা স্বামীর নাম: শাকা সরেন বাড়ির নং : n0174 বয়স : 28 লিঙ্গ : মহিলা	WZJ1501170	ফটো উপলব্ধ	739 নাম : সনতী বেসরা পিতার নাম: সামিয়াল হাঁসদা বাড়ির নং : n0189 বয়স : 41 লিঙ্গ : মহিলা	JSL2683829	ফটো উপলব্ধ	740 নাম : সুরঞ্জন চড়ে পিতার নাম: ফাগু চড়ে বাড়ির নং : এন0151 বয়স : 23 লিঙ্গ : পুরুষ	WZJ2266831	ফটো উপলব্ধ

741 নাম : দিলাদ্দিনা বাক্ক স্বামীর নাম: দীনেশ চড়ে বাড়ির নং : n0151 বয়স : 26 লিঙ্গ : মহিলা	WZJ2266849 ফটো উপলব্ধ	742 নাম : গোলাপী মূর্মু পিতার নাম: জমিদার মূর্মু বাড়ির নং : বোরো গোয়ালবাড়ী বয়স : 24 লিঙ্গ : মহিলা	WZJ2312288 ফটো উপলব্ধ	743 নাম : প্রীতম সরেন পিতার নাম: বিশ্বনাথ সরেন বাড়ির নং : N0158 বয়স : 24 লিঙ্গ : পুরুষ	WZJ2027381 ফটো উপলব্ধ
744 নাম : নীলমুনি টুডু স্বামীর নাম: সোম সরেন বাড়ির নং : N0174 বয়স : 27 লিঙ্গ : মহিলা	WZJ2027290 ফটো উপলব্ধ	745 নাম : তালমুই হাঁসদা স্বামীর নাম: লপসা সরেন বাড়ির নং : n0190 বয়স : 35 লিঙ্গ : মহিলা	WZJ1501188 ফটো উপলব্ধ	746 নাম : সোরেন ঠক পিতার নাম: চুইলা বাড়ির নং : n0170 বয়স : 64 লিঙ্গ : পুরুষ	WB/07/045/306040 ফটো উপলব্ধ
747 নাম : সোরেন মাঝি পিতার নাম: চুইলা বাড়ির নং : n0169 বয়স : 59 লিঙ্গ : পুরুষ	WB/07/045/306042 ফটো উপলব্ধ	748 নাম : অলোকা মূর্মু পিতার নাম: কিষণ মূর্মু বাড়ির নং : N0157 বয়স : 24 লিঙ্গ : মহিলা	WZJ2027449 ফটো উপলব্ধ	749 নাম : সম সরেন পিতার নাম: লারগা সরেন বাড়ির নং : n0174 বয়স : 37 লিঙ্গ : পুরুষ	WZJ1501097 ফটো উপলব্ধ
750 নাম : সিদাম মূর্মু পিতার নাম: ধনু মূর্মু বাড়ির নং : n0164 বয়স : 33 লিঙ্গ : পুরুষ	WZJ0962563 ফটো উপলব্ধ	751 নাম : যুশি বাক্ক স্বামীর নাম: স্বপন মূর্মু বাড়ির নং : 270 বয়স : 57 লিঙ্গ : মহিলা	JSL1717636 ফটো উপলব্ধ	752 নাম : চৌড়ে ফাগু পিতার নাম: চতুর বাড়ির নং : n0151 বয়স : 64 লিঙ্গ : পুরুষ	WB/07/045/306005 ফটো উপলব্ধ
753 নাম : সুমিতা মূর্মু স্বামীর নাম: ছোট হাঁসদা বাড়ির নং : n0187 বয়স : 36 লিঙ্গ : মহিলা	WZJ1058262 ফটো উপলব্ধ	754 নাম : মিরু টুডু স্বামীর নাম: জমিদার বাড়ির নং : 270 বয়স : 63 লিঙ্গ : মহিলা	WB/07/045/306021 ফটো উপলব্ধ	755 নাম : বাসন্তী পিতার নাম: নুনা বাড়ির নং : n0154 বয়স : 68 লিঙ্গ : মহিলা	JSL3072493 ফটো উপলব্ধ
756 নাম : সেনেল হেমব্রম পিতার নাম: চুন্ডা হেমব্রম বাড়ির নং : n0153 বয়স : 33 লিঙ্গ : পুরুষ	WZJ1167253 ফটো উপলব্ধ	757 নাম : সামিয়াল হাঁসদা পিতার নাম: মঙ্গল হাঁসদা বাড়ির নং : n0189 বয়স : 55 লিঙ্গ : পুরুষ	WB/07/045/306085 ফটো উপলব্ধ	758 নাম : কালিয়া হাঁসদা পিতার নাম: মাঝী হাঁসদা বাড়ির নং : N0182 বয়স : 28 লিঙ্গ : পুরুষ	WZJ2028447 ফটো উপলব্ধ
759 নাম : মাইকেল মূর্মু পিতার নাম: স্বপন মূর্মু বাড়ির নং : N0157 বয়স : 25 লিঙ্গ : পুরুষ	WZJ2027365 ফটো উপলব্ধ	760 নাম : চুড়কী মাঝি স্বামীর নাম: ফাগু হাঁসদা বাড়ির নং : n0189 বয়স : 34 লিঙ্গ : মহিলা	WZJ1408962 ফটো উপলব্ধ	761 নাম : কাপু হাঁসদা স্বামীর নাম: হোপনা মূর্মু বাড়ির নং : n0165 বয়স : 32 লিঙ্গ : মহিলা	WZJ1408970 ফটো উপলব্ধ
762 নাম : হোপনা মূর্মু পিতার নাম: হদা মূর্মু বাড়ির নং : n0165 বয়স : 35 লিঙ্গ : পুরুষ	WZJ1167303 ফটো উপলব্ধ	763 নাম : লপসা সরেন পিতার নাম: পৃথী (লক্ষীরাম) সরেন বাড়ির নং : n0190 বয়স : 42 লিঙ্গ : পুরুষ	JSL2683902 ফটো উপলব্ধ	764 নাম : হিসী সরেন পিতার নাম: ফচর সরেন বাড়ির নং : n0188 বয়স : 42 লিঙ্গ : মহিলা	JSL2247757 ফটো উপলব্ধ
765 নাম : জসেফ সরেন পিতার নাম: রাহটা সরেন বাড়ির নং : n0167 বয়স : 32 লিঙ্গ : পুরুষ	WZJ1167196 ফটো উপলব্ধ	766 নাম : বারকাত সরেন পিতার নাম: রাহটা সরেন বাড়ির নং : n0167 বয়স : 35 লিঙ্গ : পুরুষ	WZJ1167204 ফটো উপলব্ধ	767 নাম : মুরমু জমিদার পিতার নাম: নাইকি বাড়ির নং : n0157 বয়স : 70 লিঙ্গ : পুরুষ	WB/07/045/306020 ফটো উপলব্ধ
768 নাম : বাহা হাঁসদা স্বামীর নাম: ফাগু চড়ে বাড়ির নং : n0151 বয়স : 43 লিঙ্গ : মহিলা	JSL2247575 ফটো উপলব্ধ	769 নাম : তুরসী হেমব্রম স্বামীর নাম: ঠক হেমব্রম বাড়ির নং : n0170 বয়স : 58 লিঙ্গ : মহিলা	JSL1642024 ফটো উপলব্ধ	770 নাম : আমোতি বেসরা স্বামীর নাম: বিশ্বনাথ সরেন বাড়ির নং : n0158 বয়স : 45 লিঙ্গ : মহিলা	JSL2683845 ফটো উপলব্ধ

771 নাম : ধানাই কিষ্কু পিতার নাম: মন্ডল কিষ্কু বাড়ির নং : n0198 বয়স : 40 লিঙ্গ : পুরুষ	WZJ1056464 ফটো উপলব্ধ	Q 772 নাম : শুনীরাম টুডু পিতার নাম: পুথি টুডু বাড়ির নং : বয়স : 38 লিঙ্গ : পুরুষ	JSL3169810 ফটো উপলব্ধ	773 নাম : হপনমই স্বামীর নাম: চুরকা বাড়ির নং : n0156 বয়স : 61 লিঙ্গ : মহিলা	WB/07/045/306008 ফটো উপলব্ধ
774 নাম : রোসনা হেমরম স্বামীর নাম: লক্ষীরাম টুডু বাড়ির নং : n0156 বয়স : 30 লিঙ্গ : মহিলা	WZJ1284728 ফটো উপলব্ধ	775 নাম : ছিতা হাঁসদা স্বামীর নাম: সুনীরাম টুডু বাড়ির নং : n0156 বয়স : 37 লিঙ্গ : মহিলা	WZJ1167162 ফটো উপলব্ধ	776 নাম : সুনীল টুডু পিতার নাম: চুরকা টুডু বাড়ির নং : n0156 বয়স : 34 লিঙ্গ : পুরুষ	WZJ1167279 ফটো উপলব্ধ
777 নাম : লক্ষীরাম টুডু পিতার নাম: চুরকা টুডু বাড়ির নং : n0156 বয়স : 36 লিঙ্গ : পুরুষ	WZJ1167261 ফটো উপলব্ধ	778 নাম : পিউ হেমরম স্বামীর নাম: অর্জুন টুডু বাড়ির নং : n0156 বয়স : 33 লিঙ্গ : মহিলা	WZJ1284710 ফটো উপলব্ধ	779 নাম : কারু টুডু পিতার নাম: শিকার টুডু বাড়ির নং : n0175 বয়স : 56 লিঙ্গ : পুরুষ	JSL0396069 ফটো উপলব্ধ
Q 780 নাম : সাবলি সরেন স্বামীর নাম: পুথি সরেন বাড়ির নং : বয়স : 66 লিঙ্গ : মহিলা	WZJ1501113 ফটো উপলব্ধ	781 নাম : অর্জুন টুডু পিতার নাম: চুরকা টুডু বাড়ির নং : n0156 বয়স : 38 লিঙ্গ : পুরুষ	WZJ1167287 ফটো উপলব্ধ	782 নাম : চুরকা টুডু পিতার নাম: ভেগরা বাড়ির নং : n0156 বয়স : 69 লিঙ্গ : পুরুষ	JSL2683860 ফটো উপলব্ধ
783 নাম : সানত বাকি পিতার নাম: বাউকা বাকি বাড়ির নং : n0179 বয়স : 33 লিঙ্গ : মহিলা	WZJ1058270 ফটো উপলব্ধ	784 নাম : লক্ষ্মী সরেন স্বামীর নাম: চুডকা বাকি বাড়ির নং : n0180 বয়স : 30 লিঙ্গ : মহিলা	WZJ1726231 ফটো উপলব্ধ	785 নাম : ছানী মার্ভি স্বামীর নাম: বাবলু (ভগন) বাড়ির নং : n0180 বয়স : 62 লিঙ্গ : মহিলা	WB/07/045/306016 ফটো উপলব্ধ
786 নাম : গোলাপী বাকি স্বামীর নাম: বাবলু হেমরম বাড়ির নং : n0180 বয়স : 31 লিঙ্গ : মহিলা	WZJ1167170 ফটো উপলব্ধ	787 নাম : হিকী সরেন পিতার নাম: ধারণে সরেন বাড়ির নং : n0166 বয়স : 35 লিঙ্গ : পুরুষ	WZJ1167188 ফটো উপলব্ধ	788 নাম : হোপনী বাকি স্বামীর নাম: ধারণে বাড়ির নং : n0166 বয়স : 71 লিঙ্গ : মহিলা	WB/07/045/306035 ফটো উপলব্ধ
789 নাম : মাঞ্জলী মূর্ম স্বামীর নাম: হিকী সরেন বাড়ির নং : n0166 বয়স : 32 লিঙ্গ : মহিলা	WZJ1284694 ফটো উপলব্ধ	790 নাম : চুডকা বাকি পিতার নাম: ভগন বাকি বাড়ির নং : n0180 বয়স : 27 লিঙ্গ : পুরুষ	WZJ1667682 ফটো উপলব্ধ	791 নাম : ভেগরা সরেন পিতার নাম: লক্ষীরাম সরেন বাড়ির নং : n0177 বয়স : 22 লিঙ্গ : পুরুষ	WZJ2305902 ফটো উপলব্ধ
792 নাম : ফুদন হাঁসদা পিতার নাম: লক্ষীরাম হাঁসদা বাড়ির নং : n0186 বয়স : 33 লিঙ্গ : পুরুষ	WZJ1058221 ফটো উপলব্ধ	793 নাম : বাবুরাম সরেন পিতার নাম: জাদু সরেন বাড়ির নং : এন0172 বয়স : 23 লিঙ্গ : পুরুষ	WZJ2216166 ফটো উপলব্ধ	794 নাম : লোপসা সরেন পিতার নাম: হেঁকিম সরেন বাড়ির নং : n0185 বয়স : 39 লিঙ্গ : পুরুষ	JSL3249232 ফটো উপলব্ধ
795 নাম : পেদোল মূর্ম স্বামীর নাম: লোপসা সোরেন বাড়ির নং : n0185 বয়স : 33 লিঙ্গ : মহিলা	WZJ0962555 ফটো উপলব্ধ	796 নাম : ছোট হাঁসদা পিতার নাম: লক্ষীরাম হাঁসদা বাড়ির নং : n0186 বয়স : 38 লিঙ্গ : পুরুষ	JSL3169844 ফটো উপলব্ধ	797 নাম : দিলীপ হাঁসদা পিতার নাম: লক্ষীরাম হাঁসদা বাড়ির নং : n0186 বয়স : 39 লিঙ্গ : পুরুষ	JSL3249224 ফটো উপলব্ধ
798 নাম : কাপু মুরম স্বামীর নাম: ফাণ্ড বাড়ির নং : n0159 বয়স : 81 লিঙ্গ : মহিলা	WZJ2367134 ফটো উপলব্ধ	799 নাম : তালু মুরম স্বামীর নাম: লক্ষীরাম সরেন বাড়ির নং : n0177 বয়স : 49 লিঙ্গ : মহিলা	JSL0396143 ফটো উপলব্ধ	800 নাম : মিরু টুডু স্বামীর নাম: মনোজ সরেন বাড়ির নং : n0172 বয়স : 30 লিঙ্গ : মহিলা	WZJ1284686 ফটো উপলব্ধ

801 নাম : নাইকি হেমব্রম পিতার নাম: ফাগু হেমব্রম বাড়ির নং : n0159 বয়স : 33 লিঙ্গ : পুরুষ	WZJ1058254 ফটো উপলব্ধ	802 নাম : তুরকী মুরমু স্বামীর নাম: লক্ষীরাম হাঁসদা বাড়ির নং : n0186 বয়স : 60 লিঙ্গ : মহিলা	WB/07/045/306075 ফটো উপলব্ধ	803 নাম : চুরকী মুরমু স্বামীর নাম: যদু বাড়ির নং : n0172 বয়স : 51 লিঙ্গ : মহিলা	JSL1644509 ফটো উপলব্ধ
804 নাম : সোনা সরেন স্বামীর নাম: বাদল হেমব্রম বাড়ির নং : n0159 বয়স : 42 লিঙ্গ : মহিলা	JSL2683977 ফটো উপলব্ধ	805 নাম : বাদল হেমব্রম পিতার নাম: ফাগু হেমব্রম বাড়ির নং : n0159 বয়স : 44 লিঙ্গ : পুরুষ	JSL2247955 ফটো উপলব্ধ	806 নাম : সাজলী মুরমু স্বামীর নাম: হেকীম বাড়ির নং : n0185 বয়স : 66 লিঙ্গ : মহিলা	WB/07/045/306044 ফটো উপলব্ধ
807 নাম : রূপালী কিস্কু স্বামীর নাম: সঞ্জয় হেমব্রম বাড়ির নং : এন0159 বয়স : 22 লিঙ্গ : মহিলা	WZJ2216471 ফটো উপলব্ধ	808 নাম : হুপনি সরেন পিতার নাম: যদু টুডু বাড়ির নং : n0181 বয়স : 42 লিঙ্গ : মহিলা	JSL2247823 ফটো উপলব্ধ	809 নাম : যদু টুডু পিতার নাম: চেলু টুডু বাড়ির নং : n0181 বয়স : 53 লিঙ্গ : পুরুষ	JSL2247807 ফটো উপলব্ধ
810 নাম : সঞ্জয় হেমব্রম পিতার নাম: বিশ্বনাথ হেমব্রম বাড়ির নং : n0159 বয়স : 29 লিঙ্গ : পুরুষ	WZJ1608959 ফটো উপলব্ধ	811 নাম : গিছা মুরমু স্বামীর নাম: বিশ্বনাথ হেমব্রম বাড়ির নং : n0159 বয়স : 40 লিঙ্গ : মহিলা	WZJ1058247 ফটো উপলব্ধ	812 নাম : আজলী হেমব্রম মায়ের নাম: চেলকা বেসরা বাড়ির নং : n0159 বয়স : 28 লিঙ্গ : মহিলা	WZJ1501162 ফটো উপলব্ধ
813 নাম : কাপু সরেন স্বামীর নাম: ফুদন হাঁসদা বাড়ির নং : n0186 বয়স : 33 লিঙ্গ : মহিলা	WZJ1058197 ফটো উপলব্ধ	814 নাম : মনোজ সরেন পিতার নাম: যদু সরেন বাড়ির নং : n0172 বয়স : 31 লিঙ্গ : পুরুষ	WZJ1167295 ফটো উপলব্ধ	815 নাম : গুডুদা টুডু পিতার নাম: চেলু বাড়ির নং : n0181 বয়স : 60 লিঙ্গ : পুরুষ	WB/07/045/306013 ফটো উপলব্ধ
816 নাম : বিটি মার্ভি স্বামীর নাম: গুরদা টুডু বাড়ির নং : n0181 বয়স : 52 লিঙ্গ : মহিলা	WB/07/045/306014 ফটো উপলব্ধ	817 নাম : রঞ্জিত হেমব্রম পিতার নাম: বিশ্বনাথ হেমব্রম বাড়ির নং : এন0159 বয়স : 22 লিঙ্গ : পুরুষ	WZJ2266823 ফটো উপলব্ধ	818 নাম : চেলকা বেসরা স্বামীর নাম: জটলা হেমব্রম বাড়ির নং : n0159 বয়স : 58 লিঙ্গ : মহিলা	WB/07/045/306095 ফটো উপলব্ধ
819 নাম : রুমিলা সরেন পিতার নাম: হেকিম সরেন বাড়ির নং : n0185 বয়স : 28 লিঙ্গ : মহিলা	WZJ1501154 ফটো উপলব্ধ	820 নাম : সেবিকা সোরেন পিতার নাম: লোপ্পা সোরেন বাড়ির নং : নং 185 বয়স : 20 লিঙ্গ : মহিলা	WZJ2331544 ফটো উপলব্ধ	821 নাম : লক্ষন টুডু পিতার নাম: সুজন টুডু বাড়ির নং : n0176 বয়স : 38 লিঙ্গ : পুরুষ	JSL2912277 ফটো উপলব্ধ
822 নাম : চুমকুই মুরমু স্বামীর নাম: সুজন টুডু বাড়ির নং : n0176 বয়স : 66 লিঙ্গ : মহিলা	JSL1642214 ফটো উপলব্ধ	823 নাম : ফলমনি মুরমু স্বামীর নাম: মোসাই বাড়ির নং : n0184 বয়স : 61 লিঙ্গ : মহিলা	WB/07/045/306053 ফটো উপলব্ধ	824 নাম : মাজলী মার্ভি পিতার নাম: যতীন সরেন বাড়ির নং : n0171 বয়স : 42 লিঙ্গ : মহিলা	JSL2683951 ফটো উপলব্ধ
825 নাম : রবিন সরেন পিতার নাম: মৃত মুসাই সরেন বাড়ির নং : N0171 বয়স : 24 লিঙ্গ : পুরুষ	WZJ2028157 ফটো উপলব্ধ	826 নাম : পেনা মুরমু স্বামীর নাম: সঞ্জয় সরেন বাড়ির নং : n0162 বয়স : 31 লিঙ্গ : মহিলা	WZJ1501139 ফটো উপলব্ধ	827 নাম : শ্যামলী কিস্কু স্বামীর নাম: শ্যাম নাথ সোরেন বাড়ির নং : N0160 বয়স : 27 লিঙ্গ : মহিলা	WZJ2028249 ফটো উপলব্ধ
828 নাম : সাহ পিতার নাম: হিকী বাড়ির নং : n0162 বয়স : 57 লিঙ্গ : পুরুষ	WB/07/045/306059 ফটো উপলব্ধ	829 নাম : প্রদীপ সরেন পিতার নাম: বিনয় সরেন বাড়ির নং : n0162 বয়স : 35 লিঙ্গ : পুরুষ	WZJ1058205 ফটো উপলব্ধ	830 নাম : সোনামুনী টুডু স্বামীর নাম: সাহ সরেন বাড়ির নং : n0162 বয়স : 41 লিঙ্গ : মহিলা	JSL2684561 ফটো উপলব্ধ

831 নাম : মালতী হাঁসদা স্বামীর নাম: সর্ষার সর্ষেন বাড়ির নং : এন0162 বয়স : 28 লিঙ্গ : মহিলা	WZJ1604602 ফটো উপলব্ধ	832 নাম : খারা সর্ষেন পিতার নাম: রাগাত বাড়ির নং : n0160 বয়স : 64 লিঙ্গ : পুরুষ	WB/07/045/306069 ফটো উপলব্ধ	833 নাম : সঞ্জয় সর্ষেন পিতার নাম: বিনয় সর্ষেন বাড়ির নং : n0162 বয়স : 30 লিঙ্গ : পুরুষ	WZJ1284744 ফটো উপলব্ধ
834 নাম : সর্ষার সর্ষেন পিতার নাম: বিনয় সর্ষেন বাড়ির নং : n0162 বয়স : 29 লিঙ্গ : পুরুষ	WZJ1501105 ফটো উপলব্ধ	835 নাম : বিনয় পিতার নাম: হিকী বাড়ির নং : n0162 বয়স : 64 লিঙ্গ : পুরুষ	WB/07/045/306057 ফটো উপলব্ধ	836 নাম : মুনি মার্টি স্বামীর নাম: বিনোদ বিহারী সর্ষেন বাড়ির নং : n0161 বয়স : 36 লিঙ্গ : মহিলা	WZJ1408954 ফটো উপলব্ধ
837 নাম : মাইদি সর্ষেন পিতার নাম: খারা সর্ষেন বাড়ির নং : n0160 বয়স : 33 লিঙ্গ : মহিলা	WZJ0962589 ফটো উপলব্ধ	838 নাম : ঠাকুরান হাঁসদা স্বামীর নাম: খাড়া সর্ষেন বাড়ির নং : n0160 বয়স : 58 লিঙ্গ : মহিলা	JSL0396242 ফটো উপলব্ধ	839 নাম : মাঝালি টুটু পিতার নাম: চুন্ডা সর্ষেন বাড়ির নং : n0160 বয়স : 42 লিঙ্গ : মহিলা	JSL2683936 ফটো উপলব্ধ
840 নাম : নমিতা বাকে স্বামীর নাম: প্রদীপ সর্ষেন বাড়ির নং : n0162 বয়স : 30 লিঙ্গ : মহিলা	WZJ1408939 ফটো উপলব্ধ	841 নাম : মালতী বেসরা স্বামীর নাম: বাবলু সর্ষেন বাড়ির নং : n0161 বয়স : 36 লিঙ্গ : মহিলা	WZJ1284736 ফটো উপলব্ধ	842 নাম : ফুলমনি মার্টি স্বামীর নাম: মুন্সী সর্ষেন বাড়ির নং : n0160 বয়স : 41 লিঙ্গ : মহিলা	WZJ0087213 ফটো উপলব্ধ
843 নাম : পার্বতী সর্ষেন পিতার নাম: রাগাত সর্ষেন বাড়ির নং : n0160 বয়স : 44 লিঙ্গ : মহিলা	JSL2683944 ফটো উপলব্ধ	844 নাম : চুন্ডা সর্ষেন পিতার নাম: রাগাত সর্ষেন বাড়ির নং : n0160 বয়স : 51 লিঙ্গ : পুরুষ	JSL1386085 ফটো উপলব্ধ	845 নাম : সুনীল সর্ষেন পিতার নাম: সাহু সর্ষেন বাড়ির নং : বর গোয়াল বাড়ী বয়স : 21 লিঙ্গ : পুরুষ	WZJ2305894 ফটো উপলব্ধ
846 নাম : শ্যামল সর্ষেন পিতার নাম: চুন্ডা সর্ষেন বাড়ির নং : N0160 বয়স : 24 লিঙ্গ : পুরুষ	WZJ2026748 ফটো উপলব্ধ	847 নাম : সাজলী সর্ষেন পিতার নাম: হিকী বাড়ির নং : n0162 বয়স : 56 লিঙ্গ : মহিলা	WB/07/045/306006 ফটো উপলব্ধ	848 নাম : শ্যামনাথ সর্ষেন পিতার নাম: খাড়া সর্ষেন বাড়ির নং : n0160 বয়স : 32 লিঙ্গ : পুরুষ	WZJ1058239 ফটো উপলব্ধ
849 নাম : কিস্কু হাঁসদা পিতার নাম: সোভান হাঁসদা বাড়ির নং : এন0178 বয়স : 24 লিঙ্গ : পুরুষ	WZJ2216430 ফটো উপলব্ধ	850 নাম : সোনালী মূর্ম স্বামীর নাম: সঞ্জীব হাঁসদা বাড়ির নং : n0178 বয়স : 31 লিঙ্গ : মহিলা	WZJ1501121 ফটো উপলব্ধ	851 নাম : মুন্ডরী কিস্কু স্বামীর নাম: সোভান হাঁসদা বাড়ির নং : n0178 বয়স : 66 লিঙ্গ : মহিলা	WB/07/045/306081 ফটো উপলব্ধ
852 নাম : সোভান হাঁসদা পিতার নাম: কালাীয়া বাড়ির নং : এন0178 বয়স : 70 লিঙ্গ : পুরুষ	WB/07/045/306080 ফটো উপলব্ধ	853 নাম : সূফল হাঁসদা পিতার নাম: সোভান হাঁসদা বাড়ির নং : এন0178 বয়স : 26 লিঙ্গ : পুরুষ	WZJ2216380 ফটো উপলব্ধ	854 নাম : মল্লিকা মূর্ম স্বামীর নাম: কিস্কু হাঁসদা বাড়ির নং : নিই হাউস নং বয়স : 22 লিঙ্গ : মহিলা	WZJ2370609 ফটো উপলব্ধ
855 নাম : ললিতা সর্ষেন স্বামীর নাম: মঙ্গল হাঁসদা বাড়ির নং : n0205 বয়স : 33 লিঙ্গ : মহিলা	WZJ1501212 ফটো উপলব্ধ	856 নাম : বাজীনাথ হাঁসদা পিতার নাম: জাহা হাঁসদা বাড়ির নং : n0173 বয়স : 32 লিঙ্গ : পুরুষ	WZJ1167212 ফটো উপলব্ধ	857 নাম : মঙ্গল হাঁসদা পিতার নাম: ধনা হাঁসদা বাড়ির নং : n0205 বয়স : 33 লিঙ্গ : পুরুষ	WZJ1501196 ফটো উপলব্ধ
858 নাম : সিনগা হাসদা পিতার নাম: ছোটো হাসদা বাড়ির নং : n0173 বয়স : 42 লিঙ্গ : মহিলা	JSL2683969 ফটো উপলব্ধ	859 নাম : ভুজু হাঁসদা পিতার নাম: জাহা হাঁসদা বাড়ির নং : n0173 বয়স : 30 লিঙ্গ : পুরুষ	WZJ1408947 ফটো উপলব্ধ	860 নাম : বারকু হাঁসদা পিতার নাম: ধনা হাঁসদা বাড়ির নং : n0205 বয়স : 32 লিঙ্গ : পুরুষ	WZJ1501204 ফটো উপলব্ধ

861 নাম : মুন্সিরী সরেন স্বামীর নাম: জাহা বাড়ির নং : n0173 বয়স : 51 লিঙ্গ : মহিলা	JSL0396309 ফটো উপলব্ধ	862 নাম : ছোট হাঁসদা পিতার নাম: জাহা হাঁসদা বাড়ির নং : n0173 বয়স : 38 লিঙ্গ : পুরুষ	JSL3169828 ফটো উপলব্ধ	863 নাম : জাহা হাঁসদা পিতার নাম: ছোটো হাঁসদা বাড়ির নং : n0173 বয়স : 54 লিঙ্গ : পুরুষ	JSL0116533 ফটো উপলব্ধ
864 নাম : খুদিরাম মুমু পিতার নাম: ভুজু মুমু বাড়ির নং : n0163 বয়স : 38 লিঙ্গ : পুরুষ	WZJ0829838 ফটো উপলব্ধ	865 নাম : ভূপালী বেসরা পিতার নাম: সুনীল বেসরা বাড়ির নং : এন0163 বয়স : 29 লিঙ্গ : মহিলা	WZJ2216299 ফটো উপলব্ধ	866 নাম : তালা হেমব্রম স্বামীর নাম: ভুজু হেমব্রম বাড়ির নং : n0163 বয়স : 71 লিঙ্গ : মহিলা	JSL1641604 ফটো উপলব্ধ
867 নাম : রমা হেমব্রম স্বামীর নাম: ধনীরাম মাউী বাড়ির নং : N0155 বয়স : 35 লিঙ্গ : মহিলা	WZJ2028355 ফটো উপলব্ধ	868 নাম : রীনা কিস্কু মায়ের নাম: সোনালী সরেন বাড়ির নং : এন0153 বয়স : 25 লিঙ্গ : মহিলা	UQX2167278 ফটো উপলব্ধ	869 নাম : লক্ষ্মী মুমু স্বামীর নাম: প্রীনান সরেন বাড়ির নং : এন0158 বয়স : 19 লিঙ্গ : মহিলা	WZJ2406031 ফটো উপলব্ধ
870 নাম : সুরজমনি মাউী স্বামীর নাম: বাবুরাম সরেন বাড়ির নং : এন0172 বয়স : 21 লিঙ্গ : মহিলা	WZJ2406114 ফটো উপলব্ধ	871 নাম : শুক্লা সরেন পিতার নাম: চুন্দা সরেন বাড়ির নং : এন0160 বয়স : 20 লিঙ্গ : মহিলা	WZJ2404143 ফটো উপলব্ধ		





872	4	WZJ2455558
নাম : শিবলাল টুডু পিতার নাম: গুধী টুডু বাড়ির নং : 54 বয়স : 21 লিঙ্গ : পুরুষ		
ফটো উপলব্ধ		

873	4	WZJ2455574
নাম : রানি হেমব্রম স্বামীর নাম: শিবলাল টুডু বাড়ির নং : 54 বয়স : 18 লিঙ্গ : মহিলা		
ফটো উপলব্ধ		

874	4	WZJ2456168
নাম : ভাতর হাঁসদা পিতার নাম: জাহা হাঁসদা বাড়ির নং : 52 বয়স : 22 লিঙ্গ : পুরুষ		
ফটো উপলব্ধ		

875	2	WZJ2463560
নাম : জনস বাসকে পিতার নাম: বাবলাই বাসকে বাড়ির নং : এন/এ বয়স : 22 লিঙ্গ : পুরুষ		
ফটো উপলব্ধ		

876	2	WZJ2463586
নাম : দেব মুর্মু পিতার নাম: বিনয় মুর্মু বাড়ির নং : রাইলাপাড়া বয়স : 19 লিঙ্গ : পুরুষ		
ফটো উপলব্ধ		

নির্বাচক সংখ্যার সারসংক্ষেপ :

A) নির্বাচকের সংখ্যা :

	নির্বাচক তালিকার প্রকৃতি	নির্বাচক তালিকার পরিচিতি :	নির্বাচকের সংখ্যা :				
			পুরুষ	মহিলা	তৃতীয় লিঙ্গ	মোট	
I	মূল তালিকা	মূল তালিকা	বিশেষ নিবিড় সংশোধন ২০২৬ এর চূড়ান্ত ভোটার তালিকার সহিত 06-04-2026 তারিখ অবধি সংশোধিত নির্বাচক তালিকা	421	450	0	871
II	1- সংযোজন তালিকা	সংযোজনী 1	বিশেষ সংক্ষিপ্ত সংশোধন 2026	0	0	0	0
		সংযোজনী 2	ধারাবাহিক সংশোধন 2026	4	1	0	5
		মোট		4	1	0	5
III	2- বিয়োজন তালিকা	সংযোজনী 1	বিশেষ সংক্ষিপ্ত সংশোধন 2026	2	2	0	4
		সংযোজনী 2	ধারাবাহিক সংশোধন 2026	0	0	0	0
		মোট		2	2	0	4
IV	'লিঙ্গ ক্ষেত্রের' পরিবর্তনের কারণে পার্থক্য			0	0	0	0
V	বিচারপ্রক্রিয়ার অধীনস্থ			0	0	0	0
VI	বিচার বিভাগীয় আধিকারিক কর্তৃক বিচারপূর্বক নিষ্পত্তির পর বিয়োজিত			1	1	0	2
নির্বাচকের মোট সংখ্যা (I+II-III+IV-V-VI)				422	448	0	870

B) ক্রটি সংশোধনের সংখ্যা :

নির্বাচক তালিকার প্রকৃতি	নির্বাচক তালিকার পরিচিতি :	ক্রটি সংশোধনের সংখ্যা :
সংযোজনী 1	বিশেষ সংক্ষিপ্ত সংশোধন 2026	0
সংযোজনী 2	ধারাবাহিক সংশোধন 2026	2
	মোট	2

নির্বাচক নিবন্ধন আধিকারিকের স্বাক্ষর

E-মৃত, S-স্থানান্তরিত, R-একাধিকবার অন্তর্ভুক্ত, M-নিখোঁজ, Q-যোগ্য নহে