

## নির্বাচক তালিকা 2026 S25 পশ্চিমবঙ্গ



বিধানসভা নির্বাচনক্ষেত্রের নং, নাম ও সংরক্ষণের স্থিতি : 50 - মালদহ (তপশীলি জাতি)		অংশ নং : 96																			
বিধানসভা নির্বাচনক্ষেত্রটি যে লোকসভা নির্বাচনক্ষেত্রের / ক্ষেত্রসমূহের অন্তর্ভুক্ত তার নং, নাম ও সংরক্ষণ স্থিতি : 7 - মালদহ উত্তর (সাধারণ)																					
1. সংশোধনের পূর্ণ বিবরণ																					
সংশোধনের বৎসর :	2026	নির্বাচক তালিকার পরিচিতি : বিশেষ নিবিড় সংশোধন ২০২৬ এর চূড়ান্ত ভোটার তালিকার সহিত 06-04-2026 তারিখ অবধি সংশোধিত নির্বাচক তালিকা																			
ভিত্তি তারিখ :	01-01-2026																				
সংশোধনের প্রকৃতি :	ধারাবাহিক সংশোধন 2026																				
প্রকাশনার তারিখ :	06-04-2026																				
2. অংশ ও নির্বাচনী এলাকার পূর্ণ বিবরণ :																					
অংশের ভাগ নং ও নাম :																					
1-সুড়িপাড়া, 2-ধোবাপাড়া, 3-ফুলবাড়ি,	<table border="1" style="width: 100%; border-collapse: collapse;"> <tr> <td>প্রধান শহর/গ্রাম</td> <td>: ওল্ড মালদা</td> </tr> <tr> <td>ওয়ার্ড</td> <td>: 003</td> </tr> <tr> <td>থানা</td> <td>: মালদহ</td> </tr> <tr> <td>গ্রাম পঞ্চগয়েত</td> <td>:</td> </tr> <tr> <td>ব্লক</td> <td>:</td> </tr> <tr> <td>মহকুমা</td> <td>: মালদহ সদর</td> </tr> <tr> <td>জেলা</td> <td>: মালদহ</td> </tr> <tr> <td>পিন</td> <td>: 732128</td> </tr> </table>					প্রধান শহর/গ্রাম	: ওল্ড মালদা	ওয়ার্ড	: 003	থানা	: মালদহ	গ্রাম পঞ্চগয়েত	:	ব্লক	:	মহকুমা	: মালদহ সদর	জেলা	: মালদহ	পিন	: 732128
প্রধান শহর/গ্রাম	: ওল্ড মালদা																				
ওয়ার্ড	: 003																				
থানা	: মালদহ																				
গ্রাম পঞ্চগয়েত	:																				
ব্লক	:																				
মহকুমা	: মালদহ সদর																				
জেলা	: মালদহ																				
পিন	: 732128																				
3. ভোট গ্রহন কেন্দ্রের পূর্ণ বিবরণ :																					
ভোট গ্রহন কেন্দ্রের নং, নাম :		ভোট গ্রহন কেন্দ্রের শ্রেণী :		শহরাঞ্চল																	
96 - লোলাবাগ নিউ প্রাইমারি স্কুল		এই অংশে সহায়ক ভোটগ্রহন কেন্দ্রের সংখ্যা :		0																	
ভোট গ্রহন কেন্দ্রের ঠিকানা :																					
লোলাবাগ নিউ প্রাইমারি স্কুল, -পশ্চিম, লোলাবাগ																					
4. নির্বাচকের সংখ্যা :																					
প্রথম ক্রমিক নং	শেষ ক্রমিক নং	মোট সংখ্যা																			
		পুরুষ	মহিলা	তৃতীয় লিঙ্গ	মোট																
1	879	412	414	0	826																

নির্বাচক নিবন্ধন আধিকারিকের স্বাক্ষর

Nazri Naksha



Google Map View

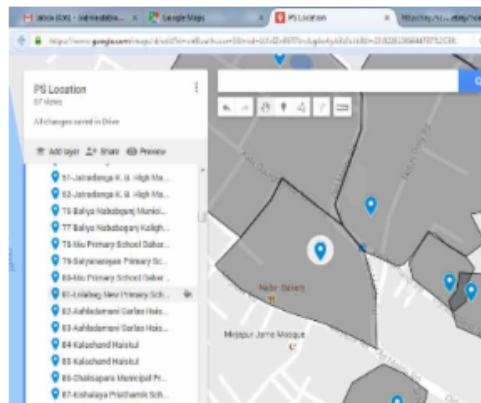

Polling Station Building Front View



Polling Station Front View



Cad View

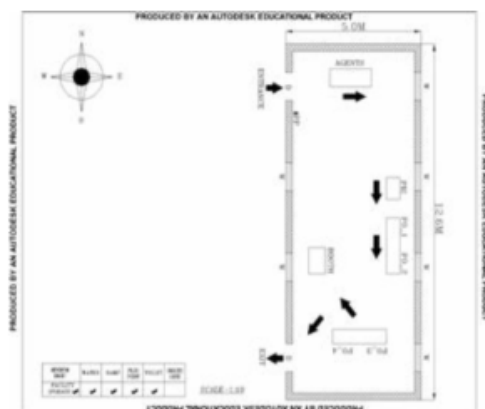

Key MAP View

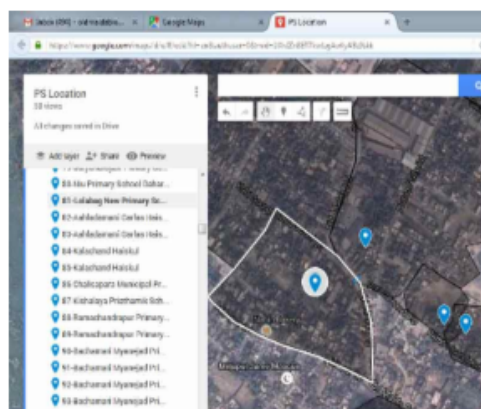

1 নাম : মাজিদুল সেখ পিতার নাম: আব্দুল বারেক বাড়ির নং : n0017 বয়স : 60 লিঙ্গ : পুরুষ	WZJ1076934 ফটো উপলব্ধ	2 নাম : রেনু খাতুন পিতার নাম: রাজু সেখ বাড়ির নং : 50/58 বয়স : 25 লিঙ্গ : মহিলা	WZJ2211654 ফটো উপলব্ধ	3 নাম : সাহেরা বিবি স্বামীর নাম: আনেশ বাড়ির নং : n0011 বয়স : 51 লিঙ্গ : মহিলা	WZJ1926666 ফটো উপলব্ধ
4 নাম : সেখ সেরাজুল পিতার নাম: সেখ অফসার হোসেন বাড়ির নং : n0036 বয়স : 46 লিঙ্গ : পুরুষ	JSL1523406 ফটো উপলব্ধ	5 নাম : নূরেশা খাতুন পিতার নাম: রাজু সেখ বাড়ির নং : N-0018 বয়স : 27 লিঙ্গ : মহিলা	WZJ2024115 ফটো উপলব্ধ	6 নাম : রাসেল সেখ পিতার নাম: বাবু সেখ বাড়ির নং : নং28 বয়স : 22 লিঙ্গ : পুরুষ	WZJ2211639 ফটো উপলব্ধ
7 নাম : রোজিনা বিবি স্বামীর নাম: বাবু সেখ বাড়ির নং : n0028 বয়স : 43 লিঙ্গ : মহিলা	JSL2722064 ফটো উপলব্ধ	8 নাম : সেখ রিয়াজুল পিতার নাম: সেখ আফসার হোসেন বাড়ির নং : 38 বয়স : 36 লিঙ্গ : পুরুষ	WZJ0232033 ফটো উপলব্ধ	9 নাম : মজিবর রহমান পিতার নাম: মঃ আনেশ বাড়ির নং : n0011 বয়স : 53 লিঙ্গ : পুরুষ	WZJ2026102 ফটো উপলব্ধ
10 নাম : আজমিরা বিবি স্বামীর নাম: সেখ সেরাজুল বাড়ির নং : n0186 বয়স : 33 লিঙ্গ : মহিলা	WZJ1253582 ফটো উপলব্ধ	11 নাম : সরবানী বিবি স্বামীর নাম: জাহির কোবালিয়া বাড়ির নং : n0017 বয়স : 66 লিঙ্গ : মহিলা	WZJ1076900 ফটো উপলব্ধ	12 নাম : আমিনা স্বামীর নাম: বারেক বাড়ির নং : n0017 বয়স : 66 লিঙ্গ : মহিলা	WZJ2192664 ফটো উপলব্ধ
13 নাম : রবসেখ পিতার নাম: নুরু সেখ বাড়ির নং : n0018 বয়স : 44 লিঙ্গ : পুরুষ	JSL3174539 ফটো উপলব্ধ	14 নাম : রুশ্বা খাতুন পিতার নাম: রবিউল ইসলাম বাড়ির নং : n0007 বয়স : 30 লিঙ্গ : পুরুষ	WZJ1308345 ফটো উপলব্ধ	15 নাম : মানসুরা খাতুন(বিবি) স্বামীর নাম: ফৈজুদ্দিন সেখ বাড়ির নং : n0204 বয়স : 38 লিঙ্গ : মহিলা	WZJ0232330 ফটো উপলব্ধ
16 নাম : সামসুদ্দিন সেখ পিতার নাম: মাসিদুর সেখ বাড়ির নং : n0048 বয়স : 53 লিঙ্গ : পুরুষ	WZJ1308303 ফটো উপলব্ধ	17 নাম : সেখ সাইদুল পিতার নাম: আনেশ বাড়ির নং : n0011 বয়স : 56 লিঙ্গ : পুরুষ	WZJ2026037 ফটো উপলব্ধ	18 নাম : মহঃএরফান খান পিতার নাম: মহঃ মাহাবুব খান বাড়ির নং : n0039 বয়স : 30 লিঙ্গ : পুরুষ	WZJ1419944 ফটো উপলব্ধ
19 নাম : ফাতেমা খান পিতার নাম: মহঃমাহাবুব খান বাড়ির নং : n0039 বয়স : 32 লিঙ্গ : মহিলা	WZJ1419936 ফটো উপলব্ধ	20 নাম : সাহিনুরা রোমান পিতার নাম: লিখা বিসু বাড়ির নং : n0039 বয়স : 33 লিঙ্গ : মহিলা	WZJ1308196 ফটো উপলব্ধ	21 নাম : জ্যোৎস্না বিবি স্বামীর নাম: সেখ মেরাজুল হোসেন বাড়ির নং : n0036 বয়স : 34 লিঙ্গ : মহিলা	WZJ1308261 ফটো উপলব্ধ
22 নাম : সেখ মেরাজুল হোসেন পিতার নাম: সেখ আফসার হোসেন বাড়ির নং : n0036 বয়স : 39 লিঙ্গ : পুরুষ	JSL2723096 ফটো উপলব্ধ	23 নাম : রাজু সেখ পিতার নাম: নুরুউদ্দিন বাড়ির নং : n0018 বয়স : 44 লিঙ্গ : পুরুষ	JSL2200665 ফটো উপলব্ধ	24 নাম : রাজেশ সাহা পিতার নাম: বাবলু সাহা বাড়ির নং : 138 বয়স : 25 লিঙ্গ : পুরুষ	WZJ2119832 ফটো উপলব্ধ
25 নাম : মজাফফর সেখ পিতার নাম: সামসুদ্দিন সেখ বাড়ির নং : n0048 বয়স : 26 লিঙ্গ : পুরুষ	WZJ1762459 ফটো উপলব্ধ	26 নাম : বাস্তু খাতুন পিতার নাম: হাবিল সেখ বাড়ির নং : n0017 বয়স : 43 লিঙ্গ : মহিলা	WZJ1518844 ফটো উপলব্ধ	27 নাম : মেরিনা আখতার স্বামীর নাম: সেখ রিয়াজুল বাড়ির নং : n0155 বয়স : 36 লিঙ্গ : মহিলা	WZJ0852012 ফটো উপলব্ধ
28 নাম : সাবিনা বিবি স্বামীর নাম: সেরাজুল সেখ বাড়ির নং : n0017 বয়স : 36 লিঙ্গ : মহিলা	WZJ0851642 ফটো উপলব্ধ	29 নাম : আব্দুল বারেক পিতার নাম: আব্দুল কাদির বাড়ির নং : n0017 বয়স : 66 লিঙ্গ : পুরুষ	WB/07/045/234118 ফটো উপলব্ধ	30 নাম : পয়েল দত্ত সাহা স্বামীর নাম: কৃষ্ণা সাহা বাড়ির নং : নং138 বয়স : 26 লিঙ্গ : মহিলা	WZJ2242261 ফটো উপলব্ধ

31 নাম : রুম্মা খাতুন পিতার নাম : সেখ মঞ্জুর বাড়ির নং : n0032 বয়স : 30 লিঙ্গ : মহিলা	WZJ1308352 ফটো উপলব্ধ	32 নাম : সেখ রবিউল আলম পিতার নাম : সেখ মনজুর আলম বাড়ির নং : n0032 বয়স : 37 লিঙ্গ : পুরুষ	WZJ0231803 ফটো উপলব্ধ	33 নাম : মহঃ আনেশ পিতার নাম : আমজাদ হোসেন বাড়ির নং : n0011 বয়স : 81 লিঙ্গ : পুরুষ	WB/07/045/234131 ফটো উপলব্ধ
34 নাম : সেরাজুল সেখ পিতার নাম : আব্দুল বারেক বাড়ির নং : n0017 বয়স : 40 লিঙ্গ : পুরুষ	JSL3174406 ফটো উপলব্ধ	35 নাম : হাবাল সেখ পিতার নাম : আব্দুল করিম বাড়ির নং : n0001 বয়স : 60 লিঙ্গ : পুরুষ	JSL0346312 ফটো উপলব্ধ	36 নাম : হামেদা স্বামীর নাম : নুরুউদ্দিন বাড়ির নং : n0018 বয়স : 63 লিঙ্গ : মহিলা	WB/07/045/234115 ফটো উপলব্ধ
37 নাম : রোশন বেগম স্বামীর নাম : হাবাল সেখ বাড়ির নং : n0001 বয়স : 46 লিঙ্গ : মহিলা	WZJ2377000 ফটো উপলব্ধ	38 নাম : রোশন বেগম পিতার নাম : দরিবরলা কোরাইশ বাড়ির নং : n0006 বয়স : 46 লিঙ্গ : পুরুষ	WZJ2434975 ফটো উপলব্ধ	39 নাম : দুলালুদ্দিন পিতার নাম : সুদ্দিন বাড়ির নং : n0193 বয়স : 51 লিঙ্গ : পুরুষ	JSL1526599 ফটো উপলব্ধ
40 নাম : ফৈজুদ্দিন সেখ পিতার নাম : সেখ হাফিজুদ্দিন বাড়ির নং : n0203 বয়স : 40 লিঙ্গ : পুরুষ	JSL2203263 ফটো উপলব্ধ	41 নাম : মীরা বিবি স্বামীর নাম : সেখ সহাদুল বাড়ির নং : n0011 বয়স : 40 লিঙ্গ : মহিলা	WZJ0977728 ফটো উপলব্ধ	42 নাম : মেহেরুন নেশা বেগম স্বামীর নাম : সেখ আফসার হোসেন বাড়ির নং : n0036 বয়স : 68 লিঙ্গ : মহিলা	WZJ1587047 ফটো উপলব্ধ
43 নাম : রেজাউল সেখ পিতার নাম : আব্দুল বারেক বাড়ির নং : n0017 বয়স : 45 লিঙ্গ : পুরুষ	JSL3086360 ফটো উপলব্ধ	44 নাম : কেয়াসিব আমিন পিতার নাম : বিত্ত সেখ বাড়ির নং : n0039 বয়স : 51 লিঙ্গ : পুরুষ	WB/07/045/234056 ফটো উপলব্ধ	45 নাম : ফরিদ আমিন পিতার নাম : হাসিব আমিন বাড়ির নং : n0000 বয়স : 21 লিঙ্গ : পুরুষ	WZJ2282499 ফটো উপলব্ধ
46 নাম : সাহেল রুম্মা পিতার নাম : রাসিম কুরাইশ বাড়ির নং : n0006 বয়স : 23 লিঙ্গ : পুরুষ	WZJ2024370 ফটো উপলব্ধ	47 নাম : রুনা খাতুন পিতার নাম : মোহাঃ আনেশ বাড়ির নং : n0011 বয়স : 45 লিঙ্গ : মহিলা	JSL3174364 ফটো উপলব্ধ	48 নাম : রেখা বিবি স্বামীর নাম : রব সেখ বাড়ির নং : n0018 বয়স : 30 লিঙ্গ : মহিলা	WZJ1308329 ফটো উপলব্ধ
49 নাম : জিনতামান পিতার নাম : মোহাঃ আনেশ বাড়ির নং : n0011 বয়স : 42 লিঙ্গ : মহিলা	JSL3174356 ফটো উপলব্ধ	50 নাম : নাজনিন ইয়াসমিন স্বামীর নাম : সালেক সেখ বাড়ির নং : n0206 বয়স : 29 লিঙ্গ : মহিলা	WZJ1518901 ফটো উপলব্ধ	51 নাম : দিলরুবা খাতুন স্বামীর নাম : মামুল মিয়া বাড়ির নং : n0028 বয়স : 45 লিঙ্গ : মহিলা	JSL3086303 ফটো উপলব্ধ
52 নাম : রবিউল সেখ পিতার নাম : বারেক সেখ বাড়ির নং : n0017 বয়স : 34 লিঙ্গ : পুরুষ	WZJ1308238 ফটো উপলব্ধ	53 নাম : মুরশেদা বিবি স্বামীর নাম : সেখ মঞ্জুর আলম বাড়ির নং : n0032 বয়স : 53 লিঙ্গ : মহিলা	WB/07/045/234073 ফটো উপলব্ধ	54 নাম : সুমী খাতুন পিতার নাম : রহমান সেখ বাড়ির নং : n0036 বয়স : 38 লিঙ্গ : মহিলা	WZJ1518851 ফটো উপলব্ধ
55 নাম : মহঃ বাদিউদজ্জমা পিতার নাম : মহঃ ইদ্রিশ বাড়ির নং : n0206 বয়স : 68 লিঙ্গ : পুরুষ	WB/07/045/234124 ফটো উপলব্ধ	56 নাম : সেখ রহিদ পিতার নাম : সেখ মামুল মিয়া বাড়ির নং : n0028 বয়স : 26 লিঙ্গ : পুরুষ	WZJ1756675 ফটো উপলব্ধ	57 নাম : সামিউল আলম পিতার নাম : সেখ মনজুর আলম বাড়ির নং : n0032 বয়স : 33 লিঙ্গ : পুরুষ	WZJ1253558 ফটো উপলব্ধ
58 নাম : মনজুর আলম পিতার নাম : ভসলিম বাড়ির নং : n0032 বয়স : 63 লিঙ্গ : পুরুষ	WB/07/045/234072 ফটো উপলব্ধ	59 নাম : বিবি বিবি স্বামীর নাম : শামসুদ্দিন বাড়ির নং : n0048 বয়স : 40 লিঙ্গ : মহিলা	JSL2918019 ফটো উপলব্ধ	60 নাম : ফারিদা ইয়াসমিন স্বামীর নাম : হাসিব আমিন বাড়ির নং : n0041 বয়স : 45 লিঙ্গ : মহিলা	JSL2201564 ফটো উপলব্ধ



61 নাম : এমি খাঁন স্বামীর নাম: মেহবুব খাঁন বাড়ির নং : N0041 বয়স : 57 লিঙ্গ : মহিলা	JSL1695303 ফটো উপলব্ধ	62 নাম : মহঃ মাহাবুব খান পিতার নাম: সেখ বিশু বাড়ির নং : n0039 বয়স : 68 লিঙ্গ : পুরুষ	WB/07/045/234054 ফটো উপলব্ধ	63 নাম : রৌসেনারা বিবি স্বামীর নাম: মহঃ এহসান বাড়ির নং : n0018 বয়স : 50 লিঙ্গ : মহিলা	WZJ1419910 ফটো উপলব্ধ
64 নাম : মোহাম্মদ আসিকুল সেখ পিতার নাম: দুলালউদ্দিন বাড়ির নং : নং 193 বয়স : 26 লিঙ্গ : পুরুষ	WZJ2024396 ফটো উপলব্ধ	65 নাম : জলি বিবি স্বামীর নাম: রেজাউল সেখ বাড়ির নং : 03 নং ওয়ার্ড বয়স : 38 লিঙ্গ : মহিলা	WZJ2282218 ফটো উপলব্ধ	66 নাম : মীরেজা খাতুন স্বামীর নাম: রবিউল শেখ বাড়ির নং : স্ফ বয়স : 24 লিঙ্গ : মহিলা	WZJ2351369 ফটো উপলব্ধ
67 নাম : তাসলিমা খাতুন(বিবি) স্বামীর নাম: রেজাউল সেখ বাড়ির নং : n0005 বয়স : 39 লিঙ্গ : মহিলা	WZJ0977702 ফটো উপলব্ধ	68 নাম : আশিয়া খাতুন(বিবি) স্বামীর নাম: আজিজুল সেখ বাড়ির নং : n0005 বয়স : 40 লিঙ্গ : মহিলা	WZJ0851626 ফটো উপলব্ধ	69 নাম : রুকশানা আনসারী স্বামীর নাম: আব্দুল আজিজ সেখ বাড়ির নং : N-0043 বয়স : 31 লিঙ্গ : মহিলা	UYN1495571 ফটো উপলব্ধ
70 নাম : আবদুল জামিরুল ইসলাম পিতার নাম: আবদুল লতিফ বাড়ির নং : n0005 বয়স : 41 লিঙ্গ : পুরুষ	JSL2722262 ফটো উপলব্ধ	71 নাম : আবদুল আজিজ সেখ পিতার নাম: আব্দুল জলিল বাড়ির নং : N-0043 বয়স : 39 লিঙ্গ : পুরুষ	WZJ0232066 ফটো উপলব্ধ	72 নাম : মহসুনা বিবি স্বামীর নাম: আব্দুল জলিল বাড়ির নং : n0043 বয়স : 39 লিঙ্গ : মহিলা	WB/07/045/234002 ফটো উপলব্ধ
73 নাম : রেজাউল পিতার নাম: লতিব বাড়ির নং : n0005 বয়স : 50 লিঙ্গ : পুরুষ	WB/07/045/234010 ফটো উপলব্ধ	74 নাম : মহঃ জহর হোসেন পিতার নাম: আব্দুল জলিল বাড়ির নং : n0043 বয়স : 45 লিঙ্গ : পুরুষ	JSL1523414 ফটো উপলব্ধ	75 নাম : মহঃ মহসিন আলি পিতার নাম: মহঃ আব্দুল জলিল বাড়ির নং : n0043 বয়স : 41 লিঙ্গ : পুরুষ	JSL2723104 ফটো উপলব্ধ
76 নাম : জলিল আব্দুল পিতার নাম: ফকির আব্দুল বাড়ির নং : n0043 বয়স : 79 লিঙ্গ : পুরুষ	WB/07/045/234001 ফটো উপলব্ধ	77 নাম : আজিজুল সেখ পিতার নাম: আব্দুল লতিফ বাড়ির নং : n0005 বয়স : 45 লিঙ্গ : পুরুষ	JSL2200558 ফটো উপলব্ধ	78 নাম : নজরুল শেখ পিতার নাম: আবদুল লতিফ বাড়ির নং : n0005 বয়স : 47 লিঙ্গ : পুরুষ	JSL2722254 ফটো উপলব্ধ
79 নাম : মাজেদা বিবি স্বামীর নাম: নজরুল বাড়ির নং : n0005 বয়স : 35 লিঙ্গ : মহিলা	WZJ1308287 ফটো উপলব্ধ	80 নাম : সাইনুর খাতুন ( বিবি ) স্বামীর নাম: সেখ মোজাফার আলম বাড়ির নং : n0033 বয়স : 37 লিঙ্গ : মহিলা	WZJ0761718 ফটো উপলব্ধ	81 নাম : সেখ মোজাফার আলম পিতার নাম: কৌসর বাড়ির নং : n0033 বয়স : 49 লিঙ্গ : পুরুষ	WZJ2026086 ফটো উপলব্ধ
82 নাম : সুহনা পারভিন স্বামীর নাম: অনিরুল ইসলাম বাড়ির নং : ওয়ার্ড নং- 03 বয়স : 21 লিঙ্গ : মহিলা	WZJ2385300 ফটো উপলব্ধ	83 নাম : আসিফ ইকবাল পিতার নাম: মহঃ বাদিউদজমা বাড়ির নং : স্ফ বয়স : 23 লিঙ্গ : পুরুষ	WZJ2120137 ফটো উপলব্ধ	84 নাম : সাফিকুল ইসলাম পিতার নাম: আব্দুল রাখিব বাড়ির নং : এনএচএন বয়স : 52 লিঙ্গ : পুরুষ	WZJ2246734 ফটো উপলব্ধ
85 নাম : রফিকুল ইসলাম পিতার নাম: আবদুল রাখিব বাড়ির নং : n0010 বয়স : 45 লিঙ্গ : পুরুষ	JSL2722296 ফটো উপলব্ধ	86 নাম : সহিনা ইয়াসমিন মায়ের নাম: সাবিলা বিবি বাড়ির নং : এন00 বয়স : 22 লিঙ্গ : মহিলা	WZJ2282465 ফটো উপলব্ধ	87 নাম : ফরিদা বিবি স্বামীর নাম: রফিকুল ইসলাম বাড়ির নং : n0010 বয়স : 34 লিঙ্গ : মহিলা	WZJ1185222 ফটো উপলব্ধ
88 নাম : সাবিলা বিবি স্বামীর নাম: সাফিকুল ইসলাম বাড়ির নং : n0010 বয়স : 43 লিঙ্গ : মহিলা	WZJ1076959 ফটো উপলব্ধ	89 নাম : ফিরোজ কবীর পিতার নাম: ইকবাল কবীর বাড়ির নং : N0005 বয়স : 40 লিঙ্গ : পুরুষ	WZJ1669480 ফটো উপলব্ধ	90 নাম : সাবা খাতুন(বিবি) স্বামীর নাম: ইসলাম কৌরাইশী বাড়ির নং : n0046 বয়স : 37 লিঙ্গ : মহিলা	WZJ1308295 ফটো উপলব্ধ



91 নাম : রেশমা খাতুন স্বামীর নাম : সাদ্দাম কোরেসী বাড়ির নং : 03 নং ওয়ার্ড বয়স : 25 লিঙ্গ : মহিলা	WZJ2282150 ফটো উপলব্ধ	92 নাম : ইসলাম কোরাইশি পিতার নাম : রহমাতুল্লা কোরাইশি বাড়ির নং : n0046 বয়স : 41 লিঙ্গ : পুরুষ	JSL3174471 ফটো উপলব্ধ	93 নাম : সাহেবা বিবি স্বামীর নাম : ইকবাল কোরেইশি বাড়ির নং : n0046 বয়স : 43 লিঙ্গ : মহিলা	WZJ0851444 ফটো উপলব্ধ
94 নাম : নৌওয়াদ কোরাইশি পিতার নাম : রাশন কোরাইশি বাড়ির নং : n0006 বয়স : 23 লিঙ্গ : পুরুষ	WZJ1669472 ফটো উপলব্ধ	95 নাম : সাদ্দাম কোরেসী পিতার নাম : রামাতুল্লা কোরেসী বাড়ির নং : n0046 বয়স : 33 লিঙ্গ : পুরুষ	WZJ1308253 ফটো উপলব্ধ	96 নাম : আজাদ কুরাইসি পিতার নাম : সালিম কুরাইসি বাড়ির নং : n0046 বয়স : 50 লিঙ্গ : পুরুষ	DMM2937522 ফটো উপলব্ধ
97 নাম : কুরবান কুরাইসি পিতার নাম : আজাদ কুরাইসি বাড়ির নং : 046 বয়স : 24 লিঙ্গ : পুরুষ	WZJ2120038 ফটো উপলব্ধ	98 নাম : ফুলমনি বিবি স্বামীর নাম : সালাম কোরাইসি বাড়ির নং : n0046 বয়স : 30 লিঙ্গ : মহিলা	WZJ1420017 ফটো উপলব্ধ	99 নাম : বেবি বিবি স্বামীর নাম : রোশন কোরেইশি বাড়ির নং : n0046 বয়স : 45 লিঙ্গ : মহিলা	WZJ0851436 ফটো উপলব্ধ
100 নাম : রোহামাতুল্লা কোরাইসি পিতার নাম : খালিল কোরাইসি বাড়ির নং : n0046 বয়স : 72 লিঙ্গ : পুরুষ	JSL2200574 ফটো উপলব্ধ	101 নাম : নাজমা বিবি স্বামীর নাম : আজাদ কুরাইসি বাড়ির নং : n0046 বয়স : 41 লিঙ্গ : মহিলা	WZJ0851576 ফটো উপলব্ধ	102 নাম : সালাম কোরাইশি পিতার নাম : রহমাতুল্লা কোরাইশি বাড়ির নং : n0046 বয়স : 40 লিঙ্গ : পুরুষ	JSL3174489 ফটো উপলব্ধ
103 নাম : সাহানা কোরেইশি পিতার নাম : ইকবাল কোরেইশি বাড়ির নং : 02 নং ওয়ার্ড বয়স : 23 লিঙ্গ : মহিলা	WZJ2282176 ফটো উপলব্ধ	104 নাম : ইকবাল কোরেইশি পিতার নাম : বদরে আলম কোরেইশি বাড়ির নং : n0205 বয়স : 51 লিঙ্গ : পুরুষ	UP/42/222/135103 ফটো উপলব্ধ	105 নাম : মহঃ সাকিব কারাইসিয়া পিতার নাম : মহঃ জাহির কোরাইসিয়া বাড়ির নং : n0050 বয়স : 39 লিঙ্গ : পুরুষ	WZJ1518893 ফটো উপলব্ধ
106 নাম : আসিয়া খাতুন স্বামীর নাম : ফাইজান আহমেদ বাড়ির নং : এনএচএন বয়স : 23 লিঙ্গ : মহিলা	WZJ2119915 ফটো উপলব্ধ	107 নাম : মহঃ মোহাম্মদ কোরাইসিয়া পিতার নাম : মহঃ জাহির কোরাইসিয়া বাড়ির নং : n0050 বয়স : 39 লিঙ্গ : পুরুষ	WZJ1518885 ফটো উপলব্ধ	108 নাম : জুলেখা খাতুন পিতার নাম : ইসলাম কোরেইশি বাড়ির নং : n0050 বয়স : 39 লিঙ্গ : মহিলা	LBN5755145 ফটো উপলব্ধ
109 নাম : তাজমিরা খাতুন স্বামীর নাম : মামুন সেখ বাড়ির নং : নং163 বয়স : 29 লিঙ্গ : মহিলা	WZJ1831056 ফটো উপলব্ধ	110 নাম : সাবিনা খাতুন স্বামীর নাম : সবীউল শেখ বাড়ির নং : ফু বয়স : 22 লিঙ্গ : মহিলা	WZJ2242329 ফটো উপলব্ধ	111 নাম : মেহেরনগার খাতুন স্বামীর নাম : সামিম সেখ বাড়ির নং : এন0150 বয়স : 26 লিঙ্গ : মহিলা	WZJ2119972 ফটো উপলব্ধ
112 নাম : মহঃ নাজিম কারাইসিয়া পিতার নাম : জাহির কোরাইসিয়া বাড়ির নং : n0050 বয়স : 39 লিঙ্গ : পুরুষ	WZJ1076975 ফটো উপলব্ধ	113 নাম : মেরুনা বিবি স্বামীর নাম : আরমান বাড়ির নং : n0022 বয়স : 61 লিঙ্গ : মহিলা	WZJ2387082 ফটো উপলব্ধ	114 নাম : জুয়েল সেখ পিতার নাম : আরমান সেখ বাড়ির নং : n0022 বয়স : 44 লিঙ্গ : পুরুষ	JSL2200350 ফটো উপলব্ধ
115 নাম : আরমান সেখ পিতার নাম : উজুর সেখ বাড়ির নং : n0022 বয়স : 76 লিঙ্গ : পুরুষ	WB/07/045/234106 ফটো উপলব্ধ	116 নাম : মানোয়ারা খাতুন বিবি স্বামীর নাম : দুতফর রহমান বাড়ির নং : n0034 বয়স : 29 লিঙ্গ : মহিলা	WB/07/045/234050 ফটো উপলব্ধ	117 নাম : সেখ মনিরুল পিতার নাম : দুতফর রহমান বাড়ির নং : n0034 বয়স : 29 লিঙ্গ : পুরুষ	WZJ1419985 ফটো উপলব্ধ
118 নাম : আয়েশা খাতুন স্বামীর নাম : সেখ রবিউল আলম বাড়ির নং : n0034 বয়স : 35 লিঙ্গ : মহিলা	WZJ0851410 ফটো উপলব্ধ	119 নাম : ববিতা ঘোষ স্বামীর নাম : সুমন কুমার ঘোষ বাড়ির নং : ফু বয়স : 50 লিঙ্গ : মহিলা	WZJ2242162 ফটো উপলব্ধ	120 নাম : বিজয় চক্রবর্তী পিতার নাম : সঞ্জয় চক্রবর্তী বাড়ির নং : 061 বয়স : 23 লিঙ্গ : পুরুষ	WZJ2120012 ফটো উপলব্ধ



121 নাম : অনুষ্কা কর্মকার দত্ত স্বামীর নাম: অমিত দত্ত বাড়ির নং : ফু বয়স : 33 লিঙ্গ : মহিলা	SEU1554617 ফটো উপলব্ধ	122 নাম : দিশান্ত দাস পিতার নাম: রুন দাস বাড়ির নং : নং104 বয়স : 27 লিঙ্গ : মহিলা	WZJ1831049 ফটো উপলব্ধ	123 নাম : রীনা দাস স্বামীর নাম: অশোক রঞ্জন দাস বাড়ির নং : n0044 বয়স : 56 লিঙ্গ : মহিলা	JSL1530492 ফটো উপলব্ধ
124 নাম : পৌতম রঞ্জন দাস পিতার নাম: অশোক রঞ্জন দাস বাড়ির নং : 46 বয়স : 42 লিঙ্গ : পুরুষ	JSL2722304 ফটো উপলব্ধ	125 নাম : উত্তম রঞ্জন দাস পিতার নাম: অশোক রঞ্জন দাস বাড়ির নং : n0044 বয়স : 34 লিঙ্গ : পুরুষ	WZJ0851451 ফটো উপলব্ধ	126 নাম : দিয়া দাস পিতার নাম: দুতকুমার দাস বাড়ির নং : এন এইচ এন বয়স : 24 লিঙ্গ : মহিলা	WZJ2119477 ফটো উপলব্ধ
127 নাম : বুবুন দাস মায়ের নাম: পিংকি দাস বাড়ির নং : নং 250 বয়স : 24 লিঙ্গ : মহিলা	WZJ2024636 ফটো উপলব্ধ	128 নাম : অশোক রঞ্জন দাস পিতার নাম: মৃত নলিনী রঞ্জন দাস বাড়ির নং : n0044 বয়স : 63 লিঙ্গ : পুরুষ	JSL1530351 ফটো উপলব্ধ	129 নাম : মোমিতা দাস মায়ের নাম: পিংকি দাস বাড়ির নং : ফু বয়স : 25 লিঙ্গ : মহিলা	WZJ2024651 ফটো উপলব্ধ
130 নাম : পয়েল দাস দত্ত স্বামীর নাম: বিশ্বজিৎ দত্ত বাড়ির নং : 135 বয়স : 25 লিঙ্গ : মহিলা	WZJ2120079 ফটো উপলব্ধ	131 নাম : তাপস দে পিতার নাম: তপন দে বাড়ির নং : এন এইচ এন বয়স : 42 লিঙ্গ : পুরুষ	JSL2722312 ফটো উপলব্ধ	132 নাম : ভাবিনি দে পিতার নাম: ফরিং দে বাড়ির নং : n0045 বয়স : 62 লিঙ্গ : মহিলা	JSL1531110 ফটো উপলব্ধ
133 নাম : কুসুমি কর্মকার(দে) স্বামীর নাম: উজ্জল দে বাড়ির নং : n0045 বয়স : 31 লিঙ্গ : মহিলা	WZJ1308279 ফটো উপলব্ধ	134 নাম : উজ্জল দে পিতার নাম: ফরিং দে বাড়ির নং : n0045 বয়স : 41 লিঙ্গ : পুরুষ	JSL2918001 ফটো উপলব্ধ	135 নাম : ফাজলেতুন নেশা স্বামীর নাম: মহঃ বাদিউদজমা বাড়ির নং : n0012 বয়স : 45 লিঙ্গ : মহিলা	JSL2722080 ফটো উপলব্ধ
136 নাম : মোমিতা পোন্দার পিতার নাম: গনেশ পোন্দার বাড়ির নং : NO080 বয়স : 27 লিঙ্গ : মহিলা	WZJ1623941 ফটো উপলব্ধ	137 নাম : রুমা কর্মকার (বসাক ) স্বামীর নাম: জয় বসাক বাড়ির নং : n0037 বয়স : 32 লিঙ্গ : মহিলা	WZJ1185248 ফটো উপলব্ধ	138 নাম : সুভজীত বসাক পিতার নাম: সমির বসাক বাড়ির নং : এন0084 বয়স : 26 লিঙ্গ : পুরুষ	WZJ1778190 ফটো উপলব্ধ
139 নাম : পপী বসাক স্বামীর নাম: নিখিল বসাক বাড়ির নং : n0037 বয়স : 50 লিঙ্গ : মহিলা	WZJ1880566 ফটো উপলব্ধ	140 নাম : বাবাই বসাক পিতার নাম: নিখিল বসাক বাড়ির নং : ফু বয়স : 26 লিঙ্গ : পুরুষ	WZJ1816750 ফটো উপলব্ধ	141 নাম : অখিল বসাক পিতার নাম: রাধাচরন বসাক বাড়ির নং : n0037 বয়স : 68 লিঙ্গ : পুরুষ	WZJ1926617 ফটো উপলব্ধ
142 নাম : জয় বসাক পিতার নাম: অখিল বসাক বাড়ির নং : n0037 বয়স : 44 লিঙ্গ : পুরুষ	JSL1694587 ফটো উপলব্ধ	143 নাম : রাধা বসাক স্বামীর নাম: অখিল বসাক বাড়ির নং : n0037 বয়স : 62 লিঙ্গ : মহিলা	WZJ1926625 ফটো উপলব্ধ	144 নাম : টুটু সেখ পিতার নাম: মুকুল সেখ বাড়ির নং : n0004 বয়স : 43 লিঙ্গ : পুরুষ	JSL2722395 ফটো উপলব্ধ
145 নাম : জিন্নাতী বিবি স্বামীর নাম: পিন্টু সেখ বাড়ির নং : নাই বয়স : 27 লিঙ্গ : মহিলা	WZJ1831080 ফটো উপলব্ধ	146 নাম : সেখ রুপা পিতার নাম: মুকুল সেখ বাড়ির নং : 004 বয়স : 47 লিঙ্গ : পুরুষ	JSL1696061 ফটো উপলব্ধ	147 নাম : মানতাজ খাতুন পিতার নাম: দুলালুদ্দিন বাড়ির নং : n0194 বয়স : 29 লিঙ্গ : মহিলা	WZJ1623925 ফটো উপলব্ধ
148 নাম : মারিয়াম বিবি স্বামীর নাম: সেখ টুন বাড়ির নং : n0004 বয়স : 41 লিঙ্গ : মহিলা	WZJ0231936 ফটো উপলব্ধ	149 নাম : টুন সেখ পিতার নাম: সেখ মুকুল বাড়ির নং : n0004 বয়স : 44 লিঙ্গ : পুরুষ	JSL1693241 ফটো উপলব্ধ	150 নাম : সালেক সেখ পিতার নাম: মাইনুর সেখ বাড়ির নং : n0024 বয়স : 34 লিঙ্গ : পুরুষ	WZJ0851519 ফটো উপলব্ধ

151 নাম : সুলতানা বিবি স্বামীর নাম: আলেক সেখ বাড়ির নং : নং016 বয়স : 28 লিঙ্গ : মহিলা	WZJ1831098 ফটো উপলব্ধ	152 নাম : টুলটুলী বিবি পিতার নাম: রাজু সেখ বাড়ির নং : n0035 বয়স : 45 লিঙ্গ : মহিলা	WZJ2025609 ফটো উপলব্ধ	153 নাম : মিনা বিবি স্বামীর নাম: আবদুল লতিব বাড়ির নং : n0024 বয়স : 70 লিঙ্গ : মহিলা	WB/07/045/234009 ফটো উপলব্ধ
154 নাম : রুবি বিবি স্বামীর নাম: মহঃ জহর হোসেন বাড়ির নং : 72/75 বয়স : 41 লিঙ্গ : মহিলা	JSL2453603 ফটো উপলব্ধ	155 নাম : এনামুল পিতার নাম: আনোয়ার বাড়ির নং : n0024 বয়স : 50 লিঙ্গ : পুরুষ	WB/07/045/234150 ফটো উপলব্ধ	156 নাম : সাবানা বিবি স্বামীর নাম: উপেন সেখ বাড়ির নং : নং বয়স : 30 লিঙ্গ : মহিলা	WZJ1816776 ফটো উপলব্ধ
157 নাম : আলেক সেখ পিতার নাম: সেখ মাইনুল বাড়ির নং : n0024 বয়স : 31 লিঙ্গ : পুরুষ	WZJ1253525 ফটো উপলব্ধ	158 নাম : জোলেখা বিবি স্বামীর নাম: সারিফুল সেখ বাড়ির নং : n0024 বয়স : 33 লিঙ্গ : মহিলা	WZJ1308212 ফটো উপলব্ধ	159 নাম : পুতুলী বিবি স্বামীর নাম: পাঁচু সেখ বাড়ির নং : নং বয়স : 26 লিঙ্গ : মহিলা	WZJ1816784 ফটো উপলব্ধ
160 নাম : সাম্মা বিবি স্বামীর নাম: মোঃ মাজিল সেখ বাড়ির নং : নং বয়স : 27 লিঙ্গ : মহিলা	WZJ1816768 ফটো উপলব্ধ	161 নাম : সারিফুল সেখ পিতার নাম: রাবিউল ইসলাম বাড়ির নং : n0024 বয়স : 31 লিঙ্গ : পুরুষ	JSL2918035 ফটো উপলব্ধ	162 নাম : মনোয়ারা খাতুন(বিবি) স্বামীর নাম: এনামুল হোসেন বাড়ির নং : n0024 বয়স : 35 লিঙ্গ : মহিলা	WZJ0851592 ফটো উপলব্ধ
163 নাম : রহিমা বিবি স্বামীর নাম: সেখ মুকুল বাড়ির নং : n0004 বয়স : 57 লিঙ্গ : মহিলা	WZJ1880343 ফটো উপলব্ধ	164 নাম : সালেহা বিবি স্বামীর নাম: নসু মাহালত বাড়ির নং : এনএচএন বয়স : 52 লিঙ্গ : মহিলা	JSL1649102 ফটো উপলব্ধ	165 নাম : সালমা বিবি স্বামীর নাম: দুলালুদ্দিন বাড়ির নং : n0194 বয়স : 46 লিঙ্গ : মহিলা	WZJ0235788 ফটো উপলব্ধ
166 নাম : আপতাপ সেখ পিতার নাম: কাশিম সেখ বাড়ির নং : n0013 বয়স : 55 লিঙ্গ : পুরুষ	WB/07/045/234139 ফটো উপলব্ধ	167 নাম : সাহেরা খাতুন স্বামীর নাম: সেক সমীউল বাড়ির নং : n0013 বয়স : 30 লিঙ্গ : মহিলা	WZJ1308311 ফটো উপলব্ধ	168 নাম : জ্যোৎস্না খাতুন পিতার নাম: মহঃ সেলিম বাড়ির নং : n0026 বয়স : 47 লিঙ্গ : মহিলা	JSL1524602 ফটো উপলব্ধ
169 নাম : সেখ আজাহার পিতার নাম: আপতাপ সেখ বাড়ির নং : n0013 বয়স : 28 লিঙ্গ : পুরুষ	WZJ1587054 ফটো উপলব্ধ	170 নাম : মোহঃ আব্দুল সেখ পিতার নাম: কাশিম সেখ বাড়ির নং : n0013 বয়স : 61 লিঙ্গ : পুরুষ	WZJ2118933 ফটো উপলব্ধ	171 নাম : সানি সেখ পিতার নাম: রবু সেখ বাড়ির নং : এন এচ এন বয়স : 24 লিঙ্গ : পুরুষ	WZJ2245488 ফটো উপলব্ধ
172 নাম : সেখ সাহিদ পিতার নাম: বাবু সেখ বাড়ির নং : n0026 বয়স : 29 লিঙ্গ : পুরুষ	WZJ1518919 ফটো উপলব্ধ	173 নাম : সফিয়া খাতুন পিতার নাম: বাবু সেখ বাড়ির নং : n0026 বয়স : 30 লিঙ্গ : মহিলা	WZJ1308337 ফটো উপলব্ধ	174 নাম : সেখ সাহিল পিতার নাম: সেখ সাহাজাহান বাড়ির নং : N-0029 বয়স : 25 লিঙ্গ : পুরুষ	WZJ1976356 ফটো উপলব্ধ
175 নাম : সেখ মজবুল পিতার নাম: মোহাম্মদ সেলীম বাড়ির নং : n0026 বয়স : 50 লিঙ্গ : পুরুষ	WZJ1880517 ফটো উপলব্ধ	176 নাম : বাবু সেখ পিতার নাম: সেখ সাভার মিয়া বাড়ির নং : n0026 বয়স : 31 লিঙ্গ : পুরুষ	WB/07/045/234003 ফটো উপলব্ধ	177 নাম : রহিলা খাতুন পিতার নাম: রাজ্জাক আলি বাড়ির নং : n0143 বয়স : 42 লিঙ্গ : মহিলা	WZJ1623966 ফটো উপলব্ধ
178 নাম : আসনা বিবি স্বামীর নাম: টুটু সেখ বাড়ির নং : n0023 বয়স : 41 লিঙ্গ : মহিলা	WZJ1420009 ফটো উপলব্ধ	179 নাম : স্ক সমীউল পিতার নাম: কাশিম বাড়ির নং : n0013 বয়স : 31 লিঙ্গ : পুরুষ	JSL2722056 ফটো উপলব্ধ	180 নাম : সামিউল সেখ পিতার নাম: আফসার সেখ বাড়ির নং : n0019 বয়স : 40 লিঙ্গ : পুরুষ	JSL3174463 ফটো উপলব্ধ



181 নাম : রনি সেখ পিতার নাম: রবু সেখ বাড়ির নং : এন0019 বয়স : 26 লিঙ্গ : পুরুষ	WZJ2240968 ফটো উপলব্ধ	182 নাম : মেহের নেগার বেওয়া স্বামীর নাম: কাশিম সেখ বাড়ির নং : n0013 বয়স : 77 লিঙ্গ : মহিলা	WB/07/045/234136 ফটো উপলব্ধ	183 নাম : জারিনা বিবি স্বামীর নাম: আপতাপ সেখ বাড়ির নং : n0013 বয়স : 49 লিঙ্গ : মহিলা	JSL1525328 ফটো উপলব্ধ
184 নাম : ইসমো আরা পারভীন স্বামীর নাম: মুন্না সেখ বাড়ির নং : n0019 বয়স : 40 লিঙ্গ : মহিলা	JSL3174505 ফটো উপলব্ধ	185 নাম : কামেলা বিবি স্বামীর নাম: রকি হোসেন বাড়ির নং : n0019 বয়স : 37 লিঙ্গ : মহিলা	JSL3254729 ফটো উপলব্ধ	186 নাম : আজেন্দা বিবি স্বামীর নাম: মোহঃ আব্দুল সেখ বাড়ির নং : n0013 বয়স : 56 লিঙ্গ : মহিলা	WB/07/045/234138 ফটো উপলব্ধ
187 নাম : মাহাতাপ পিতার নাম: আলতাব বাড়ির নং : n0015 বয়স : 53 লিঙ্গ : পুরুষ	WB/07/045/234013 ফটো উপলব্ধ	188 নাম : রিজিয়া বেওয়া স্বামীর নাম: মহম্মদ সেলিম বাড়ির নং : n0026 বয়স : 31 লিঙ্গ : মহিলা	WZJ1880491 ফটো উপলব্ধ	189 নাম : জ্যোতনা খাতুন বিবি স্বামীর নাম: নসিরুদ্দিন শেখ বাড়ির নং : N0030 বয়স : 35 লিঙ্গ : মহিলা	UYN1779115 ফটো উপলব্ধ
190 নাম : মহম্মদ সেকুল মিয়া পিতার নাম: মহম্মদ সেলিম বাড়ির নং : n0026 বয়স : 53 লিঙ্গ : পুরুষ	WZJ1880509 ফটো উপলব্ধ	191 নাম : রবু সেখ পিতার নাম: আফসার বাড়ির নং : n0019 বয়স : 44 লিঙ্গ : পুরুষ	JSL2722361 ফটো উপলব্ধ	192 নাম : নাজেমা স্বামীর নাম: সালাউদ্দিন বাড়ির নং : n0030 বয়স : 53 লিঙ্গ : মহিলা	WB/07/045/234018 ফটো উপলব্ধ
193 নাম : সাহেবজাদু কোরাইসি পিতার নাম: ইকবাল কোরাইসি বাড়ির নং : n0026 বয়স : 29 লিঙ্গ : পুরুষ	WZJ1419951 ফটো উপলব্ধ	194 নাম : সাহেবজাদু কোরাইসি পিতার নাম: রোশান কোরাইসি বাড়ির নং : n0026 বয়স : 29 লিঙ্গ : মহিলা	WZJ1419969 ফটো উপলব্ধ	195 নাম : আজাদ কোরাইসি পিতার নাম: রোশান কোরাইসি বাড়ির নং : n0026 বয়স : 29 লিঙ্গ : পুরুষ	WZJ1419977 ফটো উপলব্ধ
196 নাম : সালাউদ্দিন পিতার নাম: জসিমুদ্দিন বাড়ির নং : n0030 বয়স : 58 লিঙ্গ : পুরুষ	JSL1524610 ফটো উপলব্ধ	197 নাম : সেখ সাহাজাহান পিতার নাম: সেখ সেলিম বাড়ির নং : n0029 বয়স : 59 লিঙ্গ : পুরুষ	WZJ1880434 ফটো উপলব্ধ	198 নাম : আসিয়া বেওয়া স্বামীর নাম: কৌসর বাড়ির নং : n0030 বয়স : 76 লিঙ্গ : মহিলা	WZJ2026151 ফটো উপলব্ধ
199 নাম : মহঃমহিউদ্দিন মিয়া পিতার নাম: জসিমুদ্দিন বাড়ির নং : n0030 বয়স : 57 লিঙ্গ : পুরুষ	JSL1524271 ফটো উপলব্ধ	200 নাম : নাসিরুদ্দিন সেখ পিতার নাম: জসিমুদ্দিন বাড়ির নং : n0030 বয়স : 47 লিঙ্গ : পুরুষ	JSL2722155 ফটো উপলব্ধ	201 নাম : সেখ হেলু পিতার নাম: পাতানু সেখ বাড়ির নং : n0023 বয়স : 56 লিঙ্গ : পুরুষ	WZJ2025435 ফটো উপলব্ধ
202 নাম : জিন্নাতুন খাতুন পিতার নাম: মুন্না সেখ বাড়ির নং : 18/33 বয়স : 22 লিঙ্গ : মহিলা	WZJ2211712 ফটো উপলব্ধ	203 নাম : মঞ্জুরী বিবি স্বামীর নাম: শেখ হেলু বাড়ির নং : n0023 বয়স : 54 লিঙ্গ : মহিলা	WZJ2191005 ফটো উপলব্ধ	204 নাম : আমবারী বেওয়া স্বামীর নাম: মৃত আলতাব হোসেন বাড়ির নং : n0015 বয়স : 74 লিঙ্গ : মহিলা	WZJ2025948 ফটো উপলব্ধ
205 নাম : খালেদা খাতুন পিতার নাম: সেখ হেলু বাড়ির নং : n0023 বয়স : 32 লিঙ্গ : মহিলা	WZJ1419894 ফটো উপলব্ধ	206 নাম : রকি হোসেন পিতার নাম: সেখ আফসার হোসেন বাড়ির নং : n0019 বয়স : 40 লিঙ্গ : পুরুষ	JSL3174497 ফটো উপলব্ধ	207 নাম : মুন্না সেখ পিতার নাম: আফসার বাড়ির নং : n0019 বয়স : 45 লিঙ্গ : পুরুষ	JSL2722353 ফটো উপলব্ধ
208 নাম : দিনার বেওয়া স্বামীর নাম: আফসার সেখ বাড়ির নং : n0019 বয়স : 56 লিঙ্গ : মহিলা	WB/07/045/234102 ফটো উপলব্ধ	209 নাম : মহঃ আতাউর পিতার নাম: মহঃ সেলিম বাড়ির নং : n0026 বয়স : 45 লিঙ্গ : পুরুষ	JSL1523208 ফটো উপলব্ধ	210 নাম : রিজিয়া বানু সুলতানা বিবি স্বামীর নাম: সেখ শানিওয়াজ মিয়া বাড়ির নং : n0029 বয়স : 45 লিঙ্গ : মহিলা	JSL3174349 ফটো উপলব্ধ

211 নাম : রুকসানা বিবি স্বামীর নাম: সেখ মজবুল বাড়ির নং : n0026 বয়স : 42 লিঙ্গ : মহিলা	WZJ0851535 ফটো উপলব্ধ	212 নাম : অস্ফুরী বিবি স্বামীর নাম: সফিউদ্দীন বাড়ির নং : n0030 বয়স : 55 লিঙ্গ : মহিলা	WZJ2025484 ফটো উপলব্ধ	213 নাম : সহ সানাওয়াজ মিঞা পিতার নাম: স্ক সেলিম বাড়ির নং : n0029 বয়স : 53 লিঙ্গ : পুরুষ	JSL2722288 ফটো উপলব্ধ
214 নাম : সাবিনা খাতুন মায়ের নাম: দিনার বেওয়া বাড়ির নং : N0019 বয়স : 34 লিঙ্গ : মহিলা	WZJ2024677 ফটো উপলব্ধ	215 নাম : সামিমা বিবি স্বামীর নাম: সেখ সাহাজাহান বাড়ির নং : n0029 বয়স : 42 লিঙ্গ : মহিলা	JSL3086337 ফটো উপলব্ধ	216 নাম : সেখ সাদ্দাম পিতার নাম: সেখ সানাওয়াজ মিঞা বাড়ির নং : 03 নং. ওয়ার্ড বয়স : 20 লিঙ্গ : পুরুষ	WZJ2348852 ফটো উপলব্ধ
217 নাম : মানুয়ারা বিবি স্বামীর নাম: মহিউদ্দিন সেখ বাড়ির নং : n0030 বয়স : 44 লিঙ্গ : মহিলা	JSL2722163 ফটো উপলব্ধ	218 নাম : রুখসার খাতুন স্বামীর নাম: সাহেবজাদা কোরেশী বাড়ির নং : 03 নং. ওয়ার্ড বয়স : 24 লিঙ্গ : মহিলা	WZJ2246080 ফটো উপলব্ধ	219 নাম : মহঃ ইউসুফ আলি পিতার নাম: সেখ সালাউদ্দিন বাড়ির নং : n0030 বয়স : 29 লিঙ্গ : পুরুষ	WZJ1518877 ফটো উপলব্ধ
220 নাম : কুমু বৈশ্যমালী পিতার নাম: কৃষ্ণ গোপাল বৈশ্যমালী বাড়ির নং : n0003 বয়স : 34 লিঙ্গ : মহিলা	WZJ0851469 ফটো উপলব্ধ	221 নাম : কৃষ্ণগোপাল বৈশ্যমালী পিতার নাম: দুঃখু বৈশ্যমালী বাড়ির নং : n0003 বয়স : 61 লিঙ্গ : পুরুষ	WB/07/045/234036 ফটো উপলব্ধ	222 নাম : সারদা বৈশ্যমালী স্বামীর নাম: কৃষ্ণগোপাল বৈশ্যমালী বাড়ির নং : n0003 বয়স : 57 লিঙ্গ : মহিলা	WB/07/045/234037 ফটো উপলব্ধ
223 নাম : কামির সেখ পিতার নাম: মনু সেখ বাড়ির নং : n0002 বয়স : 33 লিঙ্গ : পুরুষ	WZJ1308220 ফটো উপলব্ধ	224 নাম : সেখ আমির পিতার নাম: মনু সেখ বাড়ির নং : n0002 বয়স : 35 লিঙ্গ : পুরুষ	WZJ0851485 ফটো উপলব্ধ	225 নাম : বাবু সেখ পিতার নাম: মনু সেখ বাড়ির নং : n0002 বয়স : 41 লিঙ্গ : পুরুষ	JSL2722213 ফটো উপলব্ধ
226 নাম : শেখ মনু পিতার নাম: পাতানু সেখ বাড়ির নং : n0002 বয়স : 65 লিঙ্গ : পুরুষ	WZJ2259919 ফটো উপলব্ধ	227 নাম : সুলতানা বিবি স্বামীর নাম: বাবু সেখ বাড়ির নং : n0002 বয়স : 41 লিঙ্গ : মহিলা	WZJ0851584 ফটো উপলব্ধ	228 নাম : সেখ আকতার পিতার নাম: সেখ মনু বাড়ির নং : n0002 বয়স : 43 লিঙ্গ : পুরুষ	JSL2723112 ফটো উপলব্ধ
229 নাম : তাসলিমা বিবি স্বামীর নাম: সেখ বুলু বাড়ির নং : n0002 বয়স : 42 লিঙ্গ : মহিলা	WZJ0231894 ফটো উপলব্ধ	230 নাম : বুলু পিতার নাম: মনু বাড়ির নং : n0002 বয়স : 45 লিঙ্গ : পুরুষ	JSL1523158 ফটো উপলব্ধ	231 নাম : রসিদা স্বামীর নাম: মনু বাড়ির নং : n0002 বয়স : 56 লিঙ্গ : মহিলা	WB/07/045/234097 ফটো উপলব্ধ
232 নাম : সম্পা স্বামীর নাম: মনু বাড়ির নং : n0002 বয়স : 53 লিঙ্গ : মহিলা	WB/07/045/234098 ফটো উপলব্ধ	233 নাম : সেখ সোহেল পিতার নাম: সেখ বুলু বাড়ির নং : সুরিপারা বয়স : 21 লিঙ্গ : পুরুষ	WZJ2373603 ফটো উপলব্ধ	234 নাম : অমর মন্ডল পিতার নাম: দিলীপ মন্ডল বাড়ির নং : 132 বয়স : 23 লিঙ্গ : পুরুষ	WZJ2119923 ফটো উপলব্ধ
235 নাম : সমু মন্ডল পিতার নাম: উত্তম মন্ডল বাড়ির নং : নং132 বয়স : 25 লিঙ্গ : পুরুষ	WZJ1831064 ফটো উপলব্ধ	236 নাম : পৌরী মন্ডল সরকার স্বামীর নাম: উত্তম সরকার বাড়ির নং : 369 বয়স : 28 লিঙ্গ : মহিলা	WZJ1778182 ফটো উপলব্ধ	237 নাম : দীপালি মন্ডল সাহা স্বামীর নাম: অশোক সাহা বাড়ির নং : ওয়ার্ড নং. 3 বয়স : 25 লিঙ্গ : মহিলা	WZJ1816818 ফটো উপলব্ধ
238 নাম : নসু মাহালত পিতার নাম: সাইরুদ্দিন মাহালত বাড়ির নং : এনএইচএন বয়স : 57 লিঙ্গ : পুরুষ	WZJ2248060 ফটো উপলব্ধ	239 নাম : সুরাজ মাহালত পিতার নাম: নসু মাহালত বাড়ির নং : 03 নং. ওয়ার্ড বয়স : 21 লিঙ্গ : পুরুষ	WZJ2348886 ফটো উপলব্ধ	240 নাম : মোতী চন্দ্র যাদব পিতার নাম: রাম রাজ যাদব বাড়ির নং : স্ক বয়স : 68 লিঙ্গ : পুরুষ	WZJ1816826 ফটো উপলব্ধ

241 নাম : দিপালি রবিদাস স্বামীর নাম: পঙ্কজ রবিদাস বাড়ির নং : হু বয়স : 28 লিঙ্গ : মহিলা	WZJ2120145 ফটো উপলব্ধ	242 নাম : বিক্রম রবিদাস পিতার নাম: বিমল রবিদাস বাড়ির নং : 054 বয়স : 24 লিঙ্গ : পুরুষ	WZJ2120186 ফটো উপলব্ধ	243 নাম : নজরুল সেখ পিতার নাম: রহমান সেখ বাড়ির নং : n0038 বয়স : 43 লিঙ্গ : পুরুষ	WZJ1518935 ফটো উপলব্ধ
244 নাম : আঞ্জুলা বিবি স্বামীর নাম: রহিম বাড়ির নং : n0038 বয়স : 44 লিঙ্গ : মহিলা	JSL2722221 ফটো উপলব্ধ	245 নাম : সেবি বিবি স্বামীর নাম: নজরুল সেখ বাড়ির নং : 038 বয়স : 36 লিঙ্গ : মহিলা	WZJ1623990 ফটো উপলব্ধ	246 নাম : আমিনা খাতুন স্বামীর নাম: নবিউল সেখ বাড়ির নং : নং038 বয়স : 29 লিঙ্গ : মহিলা	WZJ2244465 ফটো উপলব্ধ
247 নাম : সাবিউল সেখ পিতার নাম: রহমান সেখ বাড়ির নং : N0038 বয়স : 38 লিঙ্গ : পুরুষ	WZJ0977744 ফটো উপলব্ধ	248 নাম : রহিত সেখ পিতার নাম: রহিম সেখ বাড়ির নং : এন0038 বয়স : 24 লিঙ্গ : পুরুষ	WZJ2119618 ফটো উপলব্ধ	249 নাম : রহিম সেখ পিতার নাম: রহমান সেখ বাড়ির নং : n0038 বয়স : 55 লিঙ্গ : পুরুষ	WZJ2442283 ফটো উপলব্ধ
250 নাম : নবিউল সেখ পিতার নাম: রাহমান সেখ বাড়ির নং : n0038 বয়স : 39 লিঙ্গ : পুরুষ	JSL3174430 ফটো উপলব্ধ	251 নাম : সেখ রহমান পিতার নাম: মোহর সেখ বাড়ির নং : n0038 বয়স : 83 লিঙ্গ : পুরুষ	WZJ1880541 ফটো উপলব্ধ	252 নাম : পাঁচু সেখ পিতার নাম: সেখ রহমান বাড়ির নং : n0038 বয়স : 48 লিঙ্গ : পুরুষ	JSL2722239 ফটো উপলব্ধ
253 নাম : গৌতম রাম পিতার নাম: শ্রীনাথ রাম বাড়ির নং : এন6472 বয়স : 49 লিঙ্গ : পুরুষ	JSL1653864 ফটো উপলব্ধ	254 নাম : শুকুন্তলা রাম পিতার নাম: গৌতম বাড়ির নং : এন6472 বয়স : 46 লিঙ্গ : পুরুষ	JSL1411941 ফটো উপলব্ধ	255 নাম : প্রীতি রাম পিতার নাম: গৌতম রাম বাড়ির নং : এন0072 বয়স : 26 লিঙ্গ : মহিলা	WZJ1845072 ফটো উপলব্ধ
256 নাম : পূর্ণিমা শেঠ পিতার নাম: বরণ শেঠ বাড়ির নং : ন এচ ন বয়স : 22 লিঙ্গ : মহিলা	WZJ2245413 ফটো উপলব্ধ	257 নাম : বরুন শেঠ পিতার নাম: মাখন লাল শেঠ বাড়ির নং : n0042 বয়স : 57 লিঙ্গ : পুরুষ	WZJ1926609 ফটো উপলব্ধ	258 নাম : ফরিদা বিবি স্বামীর নাম: তাজমুল হক বাড়ির নং : n0042 বয়স : 36 লিঙ্গ : মহিলা	WZJ1253574 ফটো উপলব্ধ
259 নাম : মঞ্জু শেঠ স্বামীর নাম: বরুন শেঠ বাড়ির নং : n0042 বয়স : 43 লিঙ্গ : মহিলা	WZJ0851634 ফটো উপলব্ধ	260 নাম : তাপসী মণ্ডল (সরকার) স্বামীর নাম: বিমান সরকার বাড়ির নং : n0041 বয়স : 40 লিঙ্গ : মহিলা	JSL3254703 ফটো উপলব্ধ	261 নাম : বিমান সরকার পিতার নাম: ধীরেন্দ্র সরকার বাড়ির নং : n0041 বয়স : 51 লিঙ্গ : পুরুষ	WB/07/045/234046 ফটো উপলব্ধ
262 নাম : শেফালী সরকার পিতার নাম: বিজয় সরকার বাড়ির নং : নং 1899 বয়স : 23 লিঙ্গ : মহিলা	WZJ2024602 ফটো উপলব্ধ	263 নাম : ববিভা সরকার পিতার নাম: বিজয় সরকার বাড়ির নং : নং 1899 বয়স : 23 লিঙ্গ : মহিলা	WZJ2024438 ফটো উপলব্ধ	264 নাম : বেবি স্বামীর নাম: সাহাতকালাম বাড়ির নং : n0021 বয়স : 61 লিঙ্গ : মহিলা	WB/07/045/234111 ফটো উপলব্ধ
265 নাম : সেখ রমি পিতার নাম: সেক সাহাত কালাম বাড়ির নং : n0021 বয়স : 33 লিঙ্গ : পুরুষ	WZJ1076967 ফটো উপলব্ধ	266 নাম : সেখ নাজেম পিতার নাম: সাহাত কালাম সেখ বাড়ির নং : n0021 বয়স : 34 লিঙ্গ : পুরুষ	WZJ0851501 ফটো উপলব্ধ	267 নাম : চাঁদনি বিবি স্বামীর নাম: সেখ এক্রামুল হক বাড়ির নং : n0027 বয়স : 32 লিঙ্গ : মহিলা	WZJ1185230 ফটো উপলব্ধ
268 নাম : আসিফ সেখ পিতার নাম: সেখ আসগার বাড়ির নং : হু বয়স : 25 লিঙ্গ : পুরুষ	WZJ1816792 ফটো উপলব্ধ	269 নাম : আকবর আলি পিতার নাম: মহম্মদ আলি বাড়ির নং : n0008 বয়স : 55 লিঙ্গ : পুরুষ	WZJ2025815 ফটো উপলব্ধ	270 নাম : সারফুদ্দিন সেখ পিতার নাম: আব্দুলরেজ্জাক সেখ বাড়ির নং : n0009 বয়স : 63 লিঙ্গ : পুরুষ	WB/07/045/234125 ফটো উপলব্ধ

271	WB/07/045/234130	নাম : আসগার পিতার নাম: আলিমহম্মদ বাড়ির নং : n0008 বয়স : 53 লিঙ্গ : পুরুষ	ফটো উপলব্ধ	272	WZJ1308360	নাম : জাসমিরা খাতুন পিতার নাম: আব্দুল জাক্বার বাড়ির নং : n0031 বয়স : 30 লিঙ্গ : মহিলা	ফটো উপলব্ধ	273	WZJ2024305	নাম : সীমা খাতুন বিবি স্বামীর নাম: জাক্বির হোসেন বাড়ির নং : N0016 বয়স : 26 লিঙ্গ : মহিলা	ফটো উপলব্ধ
274	WZJ2120160	নাম : ইশা পারভীন পিতার নাম: আব্দুল জাক্বার বাড়ির নং : ফু বয়স : 23 লিঙ্গ : মহিলা	ফটো উপলব্ধ	275	WZJ0978072	নাম : ইকবাল সেখ পিতার নাম: সেখ সাইফুদ্দিন বাড়ির নং : n0009 বয়স : 35 লিঙ্গ : পুরুষ	ফটো উপলব্ধ	276	JSL3174422	নাম : জাক্বির হোসেন পিতার নাম: মহসেন সেখ বাড়ির নং : n0016 বয়স : 44 লিঙ্গ : পুরুষ	ফটো উপলব্ধ
277	WZJ2118800	নাম : মহসীন সেখ পিতার নাম: হাজারি বাড়ির নং : n0016 বয়স : 71 লিঙ্গ : পুরুষ	ফটো উপলব্ধ	278	JSL3086295	নাম : সরিফা বিবি স্বামীর নাম: জাক্বার আব্দুল বাড়ির নং : n0031 বয়স : 50 লিঙ্গ : মহিলা	ফটো উপলব্ধ	279	WB/07/045/234140	নাম : মালেক সেখ পিতার নাম: আব্দুল করিম সেখ বাড়ির নং : n0031 বয়স : 56 লিঙ্গ : পুরুষ	ফটো উপলব্ধ
280	JSL3086329	নাম : সাকিনা বিবি স্বামীর নাম: ফজলুর রহমান বাড়ির নং : n0031 বয়স : 42 লিঙ্গ : মহিলা	ফটো উপলব্ধ	281	WB/07/045/234088	নাম : সানু সেখ পিতার নাম: নুরুদ্দিন সেখ বাড়ির নং : n0027 বয়স : 67 লিঙ্গ : পুরুষ	ফটো উপলব্ধ	282	JSL2200624	নাম : আসরুন বিবি স্বামীর নাম: মালেক সেখ বাড়ির নং : n0031 বয়স : 42 লিঙ্গ : মহিলা	ফটো উপলব্ধ
283	WZJ2241495	নাম : সুমি খাতুন পিতার নাম: সেখ সারফুদ্দিন বাড়ির নং : এন0009 বয়স : 23 লিঙ্গ : মহিলা	ফটো উপলব্ধ	284	JSL1531268	নাম : শেখ এক্রামুল হক, পিতার নাম: শেখ সানু হক বাড়ির নং : n0027 বয়স : 49 লিঙ্গ : পুরুষ	ফটো উপলব্ধ	285	WZJ2120129	নাম : রাহুল সেখ পিতার নাম: মালেক সেখ বাড়ির নং : এন এইচ এন বয়স : 23 লিঙ্গ : পুরুষ	ফটো উপলব্ধ
286	WZJ2282705	নাম : রুশ্বা খাতুন পিতার নাম: রাজু সেখ বাড়ির নং : ফু বয়স : 25 লিঙ্গ : মহিলা	ফটো উপলব্ধ	287	WZJ2025724	নাম : চারু সেখ পিতার নাম: আব্দুল রজ্জাক বাড়ির নং : n0009 বয়স : 46 লিঙ্গ : পুরুষ	ফটো উপলব্ধ	288	JSL3086055	নাম : আলেমারা বিবি স্বামীর নাম: শেখ সারফুদ্দিন বাড়ির নং : n0009 বয়স : 53 লিঙ্গ : মহিলা	ফটো উপলব্ধ
289	WZJ1518927	নাম : সুফিয়া বিবি স্বামীর নাম: চারু সেখ বাড়ির নং : নং বয়স : 30 লিঙ্গ : মহিলা	ফটো উপলব্ধ	290	JSL3086071	নাম : ফজলুর রহমান মায়ের নাম: সাইরুল বেওয়া বাড়ির নং : n0031 বয়স : 44 লিঙ্গ : পুরুষ	ফটো উপলব্ধ	291	WZJ0232009	নাম : এজামুল সেখ পিতার নাম: সানু সেখ বাড়ির নং : n0027 বয়স : 37 লিঙ্গ : পুরুষ	ফটো উপলব্ধ
292	WZJ2282531	নাম : সরিফুল রহমান পিতার নাম: ফজলুর রহমান বাড়ির নং : এন058/66 বয়স : 21 লিঙ্গ : পুরুষ	ফটো উপলব্ধ	293	WZJ1518836	নাম : ইমরান সেখ পিতার নাম: সারফুদ্দিন সেখ বাড়ির নং : n0009 বয়স : 34 লিঙ্গ : পুরুষ	ফটো উপলব্ধ	294	WZJ1880335	নাম : জায়নাল সেখ পিতার নাম: মুত সাদিকুদ্দীন বাড়ির নং : n0040 বয়স : 56 লিঙ্গ : পুরুষ	ফটো উপলব্ধ
295	JSL3174448	নাম : চাঁদমনি বিবি স্বামীর নাম: চারু সেখ বাড়ির নং : n0009 বয়স : 39 লিঙ্গ : মহিলা	ফটো উপলব্ধ	296	WZJ2119956	নাম : অনিরুল ইসলাম পিতার নাম: আসগার সেখ বাড়ির নং : 008 বয়স : 25 লিঙ্গ : পুরুষ	ফটো উপলব্ধ	297	JSL2722031	নাম : শুকতারা বিবি স্বামীর নাম: আকবর আলি বাড়ির নং : n0008 বয়স : 35 লিঙ্গ : মহিলা	ফটো উপলব্ধ
298	JSL2917987	নাম : চুমকী খাতুন পিতার নাম: শানু সেখ বাড়ির নং : n0027 বয়স : 40 লিঙ্গ : মহিলা	ফটো উপলব্ধ	299	WB/07/045/234089	নাম : সেতারা স্বামীর নাম: সানু বাড়ির নং : n0027 বয়স : 61 লিঙ্গ : মহিলা	ফটো উপলব্ধ	300	JSL1529957	নাম : আব্দুল জাক্বার পিতার নাম: আব্দুল করিম বাড়ির নং : n0031 বয়স : 52 লিঙ্গ : পুরুষ	ফটো উপলব্ধ

301 নাম : রিক্ত সেখ পিতার নাম: মালেক সেখ বাড়ির নং : n0031 বয়স : 31 লিঙ্গ : পুরুষ	WZJ1308204 ফটো উপলব্ধ	302 নাম : রাজিব সেখ পিতার নাম: সেখ সারফুদ্দিন বাড়ির নং : n0009 বয়স : 26 লিঙ্গ : পুরুষ	WZJ1762343 ফটো উপলব্ধ	303 নাম : নুরেজা বিবি স্বামীর নাম: জয়নাল বাড়ির নং : n0040 বয়স : 47 লিঙ্গ : মহিলা	WZJ2118743 ফটো উপলব্ধ
304 নাম : রেশমা খাতুন পিতার নাম: এহেসান মহঃ বাড়ির নং : n0016 বয়স : 32 লিঙ্গ : মহিলা	WZJ1518828 ফটো উপলব্ধ	305 নাম : বিথী খাতুন পিতার নাম: রাধাবল্লভ খান্দকার বাড়ির নং : এনএচএন বয়স : 31 লিঙ্গ : মহিলা	WZJ2241016 ফটো উপলব্ধ	306 নাম : সেখ মুরসেদ পিতার নাম: সেখ হাসিরুদ্দিন বাড়ির নং : n0014 বয়স : 49 লিঙ্গ : পুরুষ	JSL1522937 ফটো উপলব্ধ
307 নাম : রিকি বিবি স্বামীর নাম: সেখ আরসেদ বাড়ির নং : n0014 বয়স : 32 লিঙ্গ : মহিলা	WZJ1076942 ফটো উপলব্ধ	308 নাম : মোসুমী খাতুন স্বামীর নাম: মুরসেদ সেখ বাড়ির নং : N-0014 বয়স : 40 লিঙ্গ : মহিলা	JVR2962025 ফটো উপলব্ধ	309 নাম : সেখ আরসেদ পিতার নাম: সেখ হাসিরুদ্দিন বাড়ির নং : n0014 বয়স : 46 লিঙ্গ : পুরুষ	JSL1523067 ফটো উপলব্ধ
310 নাম : মাজেদা স্বামীর নাম: সাহিদ বাড়ির নং : n0014 বয়স : 71 লিঙ্গ : মহিলা	WB/07/045/234116 ফটো উপলব্ধ	311 নাম : আক্তারি বিবি স্বামীর নাম: শেখ হসিরুদ্দীন বাড়ির নং : n0014 বয়স : 68 লিঙ্গ : মহিলা	WZJ2192607 ফটো উপলব্ধ	312 নাম : মোহাম্মদ হোসেন পিতার নাম: মোহাম্মদ এহেসান বাড়ির নং : নং016 বয়স : 25 লিঙ্গ : পুরুষ	WZJ1831072 ফটো উপলব্ধ
313 নাম : রুকিয়া খাতুন পিতার নাম: মহিউদ্দীন সেখ বাড়ির নং : 03 নং. ওয়ার্ড বয়স : 22 লিঙ্গ : মহিলা	WZJ2350619 ফটো উপলব্ধ	314 নাম : মহঃ নাইমুদ্দিন পিতার নাম: মহঃ মহিউদ্দিন বাড়ির নং : 03 নং. ওয়ার্ড বয়স : 20 লিঙ্গ : পুরুষ	WZJ2348878 ফটো উপলব্ধ	315 নাম : সেখ সুমন পিতার নাম: সেখ টুন বাড়ির নং : এন0004 বয়স : 19 লিঙ্গ : পুরুষ	WZJ2398659 ফটো উপলব্ধ
316 নাম : তুহিনা খাতুন পিতার নাম: চারু সেখ বাড়ির নং : নং009 বয়স : 19 লিঙ্গ : মহিলা	WZJ2398741 ফটো উপলব্ধ	317 নাম : আলিশা খাতুন পিতার নাম: আকবর আলি বাড়ির নং : নং008 বয়স : 19 লিঙ্গ : মহিলা	WZJ2398832 ফটো উপলব্ধ	318 নাম : অভিষেক সরকার পিতার নাম: বিমান সরকার বাড়ির নং : এন0041 বয়স : 19 লিঙ্গ : পুরুষ	WZJ2413003 ফটো উপলব্ধ
319 নাম : রেজিনা খাতুন পিতার নাম: রহিম সেখ বাড়ির নং : সুরিপাড়া বয়স : 22 লিঙ্গ : মহিলা	WZJ2417772 ফটো উপলব্ধ	320 নাম : শবনম কুরেশি পিতার নাম: আজাদ মহম্মাদ কুরেশি বাড়ির নং : নং046 বয়স : 19 লিঙ্গ : মহিলা	WZJ2407344 ফটো উপলব্ধ	321 নাম : সোলেমান কুরেশি পিতার নাম: আজাদ কুরেশি বাড়ির নং : নং046 বয়স : 22 লিঙ্গ : পুরুষ	WZJ2407807 ফটো উপলব্ধ
322 নাম : স্মৃতি রাম পিতার নাম: গৌতম রাম বাড়ির নং : নং472 বয়স : 20 লিঙ্গ : মহিলা	WZJ2407815 ফটো উপলব্ধ	323 নাম : রাজ যাদব পিতার নাম: মোতি চাঁদ যাদব বাড়ির নং : 3 বয়স : 19 লিঙ্গ : পুরুষ	WZJ2408391 ফটো উপলব্ধ	324 নাম : রাজু সেখ পিতার নাম: সাইফুল সেখ বাড়ির নং : নং9020 বয়স : 52 লিঙ্গ : পুরুষ	TIQ2580140 ফটো উপলব্ধ
325 নাম : সোনালী সামন্ত স্বামীর নাম: নারায়নচন্দ্র সামন্ত বাড়ির নং : সুরিপাড়া বয়স : 45 লিঙ্গ : মহিলা	WZJ2422020 ফটো উপলব্ধ	326 নাম : আবদুল সলিল পিতার নাম: মোহাম্মদ জহর হুসেন বাড়ির নং : 3 বয়স : 19 লিঙ্গ : পুরুষ	WZJ2436814 ফটো উপলব্ধ	327 নাম : সেখ রুহম পিতার নাম: হাবিল সেখ বাড়ির নং : 03 নং. ওয়ার্ড বয়স : 31 লিঙ্গ : পুরুষ	WZJ2436970 ফটো উপলব্ধ
328 নাম : রাফিদা ইয়াসমিন পিতার নাম: রফিকুল ইসলাম বাড়ির নং : এনএইচএন বয়স : 19 লিঙ্গ : মহিলা	WZJ2438133 ফটো উপলব্ধ	329 নাম : রাকেশ সেখ পিতার নাম: রাজু সেখ বাড়ির নং : 03 নং. ওয়ার্ড বয়স : 21 লিঙ্গ : পুরুষ	WZJ2442036 ফটো উপলব্ধ		

330 নাম : দীপমালা বাঁ পিতার নাম: দীলীপ বাঁ বাড়ির নং : হাউস নং-85 বয়স : 30 লিঙ্গ : মহিলা	WZJ1313626 ফটো উপলব্ধ	331 নাম : মালা বিবি স্বামীর নাম: আনসুর সেখ বাড়ির নং : নতুন বয়স : 41 লিঙ্গ : মহিলা	JSL2728715 ফটো উপলব্ধ	332 নাম : মনোজ কান্তি শেঠ পিতার নাম: মাধব শেঠ বাড়ির নং : n0073 বয়স : 50 লিঙ্গ : পুরুষ	WB/07/045/240115 ফটো উপলব্ধ
333 নাম : ভারতী ঘোষ স্বামীর নাম: বিশ্বনাথ ঘোষ বাড়ির নং : n0187 বয়স : 65 লিঙ্গ : মহিলা	WZJ0851089 ফটো উপলব্ধ	334 নাম : নবারুন্ন ঘোষ পিতার নাম: বিশ্বনাথ ঘোষ বাড়ির নং : n0030 বয়স : 45 লিঙ্গ : পুরুষ	WZJ0851071 ফটো উপলব্ধ	335 নাম : জীবন কৃষ্ণ ঘোষ পিতার নাম: অমর কুমার ঘোষ বাড়ির নং : n0057 বয়স : 34 লিঙ্গ : পুরুষ	WZJ0978098 ফটো উপলব্ধ
336 নাম : মায়্যা ঘোষ স্বামীর নাম: মহেন্দ্র ঘোষ বাড়ির নং : n0091 বয়স : 59 লিঙ্গ : মহিলা	WB/07/045/240002 ফটো উপলব্ধ	337 নাম : দীপা ঘোষ স্বামীর নাম: নবারুন্ন ঘোষ বাড়ির নং : n0185 বয়স : 45 লিঙ্গ : মহিলা	JVR1919190 ফটো উপলব্ধ	338 নাম : সমীর ঘোষ পিতার নাম: মৃত সুরেশ চন্দ্র ঘোষ বাড়ির নং : n0067 বয়স : 59 লিঙ্গ : পুরুষ	WZJ2192482 ফটো উপলব্ধ
339 নাম : শ্রিময়ী ঘোষ পিতার নাম: সমির ঘোষ বাড়ির নং : 497 বয়স : 23 লিঙ্গ : মহিলা	WZJ2119543 ফটো উপলব্ধ	340 নাম : শিবু বসাক পিতার নাম: ধর্ম নারায়ন বসাক বাড়ির নং : n0091 বয়স : 45 লিঙ্গ : পুরুষ	WB/07/045/171378 ফটো উপলব্ধ	341 নাম : চম্পা রানী ঘোষ স্বামীর নাম: মঙ্গল ঘোষ বাড়ির নং : এন এচ এন বয়স : 28 লিঙ্গ : মহিলা	WZJ2245470 ফটো উপলব্ধ
342 নাম : অমর কুমার ঘোষ পিতার নাম: শচীন্দ্র নাথ ঘোষ বাড়ির নং : n0057 বয়স : 64 লিঙ্গ : পুরুষ	WZJ2026425 ফটো উপলব্ধ	343 নাম : দোলন ঘোষ পিতার নাম: মহেন্দ্র ঘোষ বাড়ির নং : n0091 বয়স : 40 লিঙ্গ : পুরুষ	JSL3086378 ফটো উপলব্ধ	344 নাম : কমল কুমার ঘোষ পিতার নাম: শচীন্দ্র নাথ ঘোষ বাড়ির নং : n0057 বয়স : 62 লিঙ্গ : পুরুষ	WB/07/045/240005 ফটো উপলব্ধ
345 নাম : মহেন্দ্র ঘোষ পিতার নাম: পেনেরী ঘোষ বাড়ির নং : n0091 বয়স : 68 লিঙ্গ : পুরুষ	WB/07/045/240001 ফটো উপলব্ধ	346 নাম : কাবেরী পোদ্দার ঘোষ স্বামীর নাম: সমীর ঘোষ বাড়ির নং : n0067 বয়স : 54 লিঙ্গ : মহিলা	WZJ2442275 ফটো উপলব্ধ	347 নাম : সৌভাগ্য ঘোষ স্বামীর নাম: গোবিন্দ ঘোষ বাড়ির নং : n0063 বয়স : 69 লিঙ্গ : মহিলা	JSL1216365 ফটো উপলব্ধ
348 নাম : জয়ীতা ঘোষ পিতার নাম: অমর কুমার ঘোষ বাড়ির নং : n0057 বয়স : 30 লিঙ্গ : মহিলা	WZJ1308436 ফটো উপলব্ধ	349 নাম : মঙ্গল ঘোষ পিতার নাম: গোবিন্দ ঘোষ বাড়ির নং : n0063 বয়স : 44 লিঙ্গ : পুরুষ	JSL2722411 ফটো উপলব্ধ	350 নাম : অপর্ণা ঘোষ স্বামীর নাম: অমর কুমার ঘোষ বাড়ির নং : n0057 বয়স : 53 লিঙ্গ : মহিলা	WB/07/045/240004 ফটো উপলব্ধ
351 নাম : জ্ঞান মঞ্জুরী চক্রবর্তী স্বামীর নাম: সঞ্জয় চক্রবর্তী বাড়ির নং : n0061 বয়স : 38 লিঙ্গ : মহিলা	WZJ0761726 ফটো উপলব্ধ	352 নাম : সঞ্জয় চক্রবর্তী পিতার নাম: অনুকূল চক্রবর্তী বাড়ির নং : n0061 বয়স : 44 লিঙ্গ : পুরুষ	JSL2202992 ফটো উপলব্ধ	353 নাম : শঙ্করী চক্রবর্তী স্বামীর নাম: অনুকূল চক্রবর্তী বাড়ির নং : n0061 বয়স : 62 লিঙ্গ : মহিলা	JSL1212026 ফটো উপলব্ধ
354 নাম : রাশী ভট্টাচার্য(চক্রবর্তী) স্বামীর নাম: সমীর চক্রবর্তী বাড়ির নং : n0061 বয়স : 35 লিঙ্গ : মহিলা	WZJ1308394 ফটো উপলব্ধ	355 নাম : অমিয় কান্তি চৌধুরী পিতার নাম: সুধাংশু শেখর চৌধুরী বাড়ির নং : N0247 বয়স : 54 লিঙ্গ : পুরুষ	WZJ0978114 ফটো উপলব্ধ	356 নাম : দেবোমিতা চৌধুরী পিতার নাম: অমিয় কান্তি চৌধুরী বাড়ির নং : ধোপাপাড়া বয়স : 20 লিঙ্গ : মহিলা	WZJ2330181 ফটো উপলব্ধ
357 নাম : বর্নালী চৌধুরী স্বামীর নাম: অমিয় কান্তি চৌধুরী বাড়ির নং : n0216 বয়স : 38 লিঙ্গ : মহিলা	JSL3087178 ফটো উপলব্ধ	358 নাম : বর্ণালী চৌধুরী স্বামীর নাম: অমিত কান্তি চৌধুরী বাড়ির নং : n0106 বয়স : 48 লিঙ্গ : মহিলা	LPZ1710615 ফটো উপলব্ধ	359 নাম : মিতালী বা স্বামীর নাম: দীলিপ বা বাড়ির নং : n0105 বয়স : 47 লিঙ্গ : মহিলা	JSL2722429 ফটো উপলব্ধ



360 নাম : দিলীপ বা পিতার নাম: রাজকান্ত বাঁ বাড়ির নং : n0064 বয়স : 52 লিঙ্গ : পুরুষ	WZJ1880418 ফটো উপলব্ধ	361 নাম : কমল বা পিতার নাম: দিলীপ বা বাড়ির নং : 0064 বয়স : 22 লিঙ্গ : পুরুষ	WZJ2240901 ফটো উপলব্ধ	362 নাম : গৌরব বা পিতার নাম: গোপাল বা বাড়ির নং : n0065 বয়স : 29 লিঙ্গ : পুরুষ	WZJ1420025 ফটো উপলব্ধ
363 নাম : মঞ্জু বা স্বামীর নাম: গোপাল বা বাড়ির নং : n0065 বয়স : 48 লিঙ্গ : মহিলা	JSL2722437 ফটো উপলব্ধ	364 নাম : পূর্বীমা বাঁ স্বামীর নাম: পরশুরাম বাঁ বাড়ির নং : n0065 বয়স : 76 লিঙ্গ : মহিলা	WB/07/045/240018 ফটো উপলব্ধ	365 নাম : আকাশ বা পিতার নাম: পিন্টু বা বাড়ির নং : এন0065 বয়স : 21 লিঙ্গ : পুরুষ	WZJ2282515 ফটো উপলব্ধ
366 নাম : পিন্টু বা পিতার নাম: পরশুরাম বা বাড়ির নং : n0065 বয়স : 48 লিঙ্গ : পুরুষ	JSL2918050 ফটো উপলব্ধ	367 নাম : সৌরভ বা পিতার নাম: পিন্টু বা বাড়ির নং : N-0065 বয়স : 25 লিঙ্গ : পুরুষ	WZJ2024164 ফটো উপলব্ধ	368 নাম : গোপাল বা পিতার নাম: পরশুরাম বাঁ বাড়ির নং : n0065 বয়স : 55 লিঙ্গ : পুরুষ	JSL1214337 ফটো উপলব্ধ
369 নাম : লক্ষ্মী বাঁ স্বামীর নাম: পিন্টু বাঁ বাড়ির নং : n0065 বয়স : 39 লিঙ্গ : মহিলা	JSL3174547 ফটো উপলব্ধ	370 নাম : নিবেদিতা দত্ত (দাস) স্বামীর নাম: সত্যজিত দত্ত বাড়ির নং : n0083 বয়স : 45 লিঙ্গ : মহিলা	WZJ1256718 ফটো উপলব্ধ	371 নাম : সত্যজিত দত্ত পিতার নাম: রঞ্জিত কুমার দত্ত বাড়ির নং : n0083 বয়স : 54 লিঙ্গ : পুরুষ	WZJ1926633 ফটো উপলব্ধ
372 নাম : চম্পা দত্ত স্বামীর নাম: অপূর্ব দত্ত বাড়ির নং : n0083 বয়স : 56 লিঙ্গ : মহিলা	JSL0350199 ফটো উপলব্ধ	373 নাম : অর্পিতা দত্ত পিতার নাম: অপূর্ব দত্ত বাড়ির নং : এন0083 বয়স : 25 লিঙ্গ : মহিলা	WZJ1864586 ফটো উপলব্ধ	374 নাম : দেবশ্রী দত্ত পিতার নাম: কৃষ্ণ দত্ত বাড়ির নং : নং062 বয়স : 45 লিঙ্গ : মহিলা	JSL1693894 ফটো উপলব্ধ
375 নাম : অপূর্ব কুমার দত্ত পিতার নাম: রঞ্জিত কুমার দত্ত বাড়ির নং : n0083 বয়স : 61 লিঙ্গ : পুরুষ	WB/07/045/240021 ফটো উপলব্ধ	376 নাম : পম্পা দাস স্বামীর নাম: কুনাল দাস বাড়ির নং : n0078 বয়স : 53 লিঙ্গ : মহিলা	WZJ1518992 ফটো উপলব্ধ	377 নাম : নিতাই দাস পিতার নাম: মতিলাল দাস বাড়ির নং : n0093 বয়স : 66 লিঙ্গ : পুরুষ	WB/07/045/240037 ফটো উপলব্ধ
378 নাম : তাপস দাস পিতার নাম: শঙ্করপ্রসাদ দাস বাড়ির নং : n0089 বয়স : 55 লিঙ্গ : পুরুষ	JSL1209329 ফটো উপলব্ধ	379 নাম : পার্বতী দাস স্বামীর নাম: শঙ্কর প্রসাদ দাস বাড়ির নং : n0089 বয়স : 77 লিঙ্গ : মহিলা	WB/07/045/240033 ফটো উপলব্ধ	380 নাম : পূর্বন দাস পিতার নাম: কুনাল দাস বাড়ির নং : n0078 বয়স : 29 লিঙ্গ : পুরুষ	WZJ1519040 ফটো উপলব্ধ
381 নাম : সুকোমল দাস পিতার নাম: রামনারায়ন দাস বাড়ির নং : no081 বয়স : 52 লিঙ্গ : পুরুষ	WZJ1623933 ফটো উপলব্ধ	382 নাম : মমতা দাস স্বামীর নাম: সঞ্জয় কুমার দাস বাড়ির নং : 03 নং, ওয়ার্ড বয়স : 45 লিঙ্গ : মহিলা	JSL3086410 ফটো উপলব্ধ	383 নাম : শিবনাথ দাস পিতার নাম: রামনারায়ণ দাস বাড়ির নং : n0081 বয়স : 50 লিঙ্গ : পুরুষ	JSL1209295 ফটো উপলব্ধ
384 নাম : চম্পা পাল স্বামীর নাম: রাধানাথ পাল বাড়ির নং : n0099 বয়স : 30 লিঙ্গ : মহিলা	WZJ1420033 ফটো উপলব্ধ	385 নাম : কম্পনা দাস স্বামীর নাম: নিতাই দাস বাড়ির নং : n0093 বয়স : 61 লিঙ্গ : মহিলা	WZJ2025567 ফটো উপলব্ধ	386 নাম : ঈশিতা দাস পিতার নাম: চিরঞ্জীব দাস বাড়ির নং : এন0089 বয়স : 24 লিঙ্গ : মহিলা	WZJ2186682 ফটো উপলব্ধ
387 নাম : বাপন দাস পিতার নাম: সুবল চন্দ্র দাস বাড়ির নং : n0183 বয়স : 31 লিঙ্গ : পুরুষ	WZJ1185354 ফটো উপলব্ধ	388 নাম : সুবল চন্দ্র দাস পিতার নাম: মুত ফনীন্দ্র নাথ দাস বাড়ির নং : n0085 বয়স : 61 লিঙ্গ : পুরুষ	WZJ1256726 ফটো উপলব্ধ	389 নাম : শম্পা রায় দাস স্বামীর নাম: পর্বেশ দাস বাড়ির নং : এন0099 বয়স : 42 লিঙ্গ : মহিলা	WZJ2119584 ফটো উপলব্ধ

Deleted After  
Approval by  
Judicial Officers

390	JSL2918068	নাম : ঝর্ণা দাস পিতার নাম: জয়কান্ত দাস বাড়ির নং : n0085 বয়স : 41 লিঙ্গ : মহিলা	ফটো উপলব্ধ	391	WZJ1518984	নাম : স্বপ্না দাস স্বামীর নাম: মুনাল দাস বাড়ির নং : n0078 বয়স : 61 লিঙ্গ : মহিলা	ফটো উপলব্ধ	392	WB/07/045/240029	নাম : রেখরোণী দাস স্বামীর নাম: রাম নারায়ণ দাস বাড়ির নং : n0081 বয়স : 76 লিঙ্গ : মহিলা	ফটো উপলব্ধ
393	WZJ2249670	নাম : মুগাল কান্তি দাস পিতার নাম: জগৎ কিশোর দাস বাড়ির নং : n0078 বয়স : 64 লিঙ্গ : পুরুষ	ফটো উপলব্ধ	394	WB/07/045/240047	নাম : পূর্ণীমা দাস স্বামীর নাম: সুশান্ত কুমার দাস বাড়ির নং : n0071 বয়স : 56 লিঙ্গ : মহিলা	ফটো উপলব্ধ	395	WZJ2088193	নাম : অনিমা দাস স্বামীর নাম: বিশ্বনাথ দাস বাড়ির নং : এন0099 বয়স : 56 লিঙ্গ : মহিলা	ফটো উপলব্ধ
396	WB/07/045/342068	নাম : রেখা দাস স্বামীর নাম: রনজিৎ দাস বাড়ির নং : n0112 বয়স : 66 লিঙ্গ : মহিলা	ফটো উপলব্ধ	397	WZJ0232686	নাম : কাকলী দাস পিতার নাম: জয়কান্ত দাস বাড়ির নং : n0085 বয়স : 37 লিঙ্গ : মহিলা	ফটো উপলব্ধ	398	JSL2203040	নাম : গনেশ দাস পিতার নাম: গৌরহরি দাস বাড়ির নং : n0094 বয়স : 45 লিঙ্গ : পুরুষ	ফটো উপলব্ধ
399	JSL1210350	নাম : ননীগোপাল দাস পিতার নাম: গোবিন্দলাল দাস বাড়ির নং : n0069 বয়স : 76 লিঙ্গ : পুরুষ	ফটো উপলব্ধ	400	WZJ0946749	নাম : হৈমন্তী রায় (দাস) স্বামীর নাম: শিবনাথ দাস বাড়ির নং : n0081 বয়স : 39 লিঙ্গ : মহিলা	ফটো উপলব্ধ	401	JSL3140480	নাম : রামকৃষ্ণ দাস পিতার নাম: নিতাই দাস বাড়ির নং : n0107 বয়স : 38 লিঙ্গ : পুরুষ	ফটো উপলব্ধ
402	WB/07/045/240040	নাম : শুক্লা দাস স্বামীর নাম: জয়কান্ত দাস বাড়ির নং : n0085 বয়স : 59 লিঙ্গ : মহিলা	ফটো উপলব্ধ	403	JSL1213743	নাম : মনোজ দাস পিতার নাম: ননী দাস বাড়ির নং : n0069 বয়স : 49 লিঙ্গ : পুরুষ	ফটো উপলব্ধ	404	JSL1211481	নাম : শোভা দাস স্বামীর নাম: ননীগোপাল দাস বাড়ির নং : n0069 বয়স : 71 লিঙ্গ : মহিলা	ফটো উপলব্ধ
405	WZJ2375012	নাম : মানসী দাস পিতার নাম: মনোজ কুমার দাস বাড়ির নং : এনএইচএন বয়স : 20 লিঙ্গ : মহিলা	ফটো উপলব্ধ	406	JSL2729093	নাম : বিশ্বদীপ দাস পিতার নাম: বিপুল দাস বাড়ির নং : নং বয়স : 40 লিঙ্গ : পুরুষ	ফটো উপলব্ধ	407	WB/07/045/240028	নাম : ঘনশ্যাম দাস পিতার নাম: গৌরহরি দাস বাড়ির নং : n0094 বয়স : 51 লিঙ্গ : পুরুষ	ফটো উপলব্ধ
408	WZJ1185321	নাম : কার্তিক দাস পিতার নাম: নিতাই দাস বাড়ির নং : n0093 বয়স : 45 লিঙ্গ : পুরুষ	ফটো উপলব্ধ	409	WZJ1519032	নাম : জ্যোতি জানা পিতার নাম: অমর কুমার জানা বাড়ির নং : n0094 বয়স : 34 লিঙ্গ : পুরুষ	ফটো উপলব্ধ	410	WB/07/045/240046	নাম : সুশান্ত কুমার দাস পিতার নাম: শম্ভু নাথ দাস বাড়ির নং : n0071 বয়স : 68 লিঙ্গ : পুরুষ	ফটো উপলব্ধ
411	JSL2722460	নাম : অমিতা দাস স্বামীর নাম: চিরঞ্জীব দাস বাড়ির নং : n0089 বয়স : 45 লিঙ্গ : মহিলা	ফটো উপলব্ধ	412	WB/07/045/240025	নাম : কুণাল দাস পিতার নাম: জগৎকিশোর দাস বাড়ির নং : n0078 বয়স : 59 লিঙ্গ : পুরুষ	ফটো উপলব্ধ	413	WZJ2205714	নাম : ইন্দ্রানী দাস পিতার নাম: চিরঞ্জীব দাস বাড়ির নং : এন0089 বয়স : 22 লিঙ্গ : মহিলা	ফটো উপলব্ধ
414	WZJ1256734	নাম : রেবা দাস স্বামীর নাম: সুবল চন্দ্র দাস বাড়ির নং : n0085 বয়স : 57 লিঙ্গ : মহিলা	ফটো উপলব্ধ	415	WZJ1727874	নাম : সুমিত্রা দাস পিতার নাম: কৃষ্ণ দাস বাড়ির নং : N0095 বয়স : 26 লিঙ্গ : মহিলা	ফটো উপলব্ধ	416	WZJ2327609	নাম : ছবি দাস স্বামীর নাম: বিপুল দাস বাড়ির নং : নং বয়স : 55 লিঙ্গ : মহিলা	ফটো উপলব্ধ
417	WZJ0978080	নাম : পপি দাস স্বামীর নাম: ঘনশ্যাম দাস বাড়ির নং : n0094 বয়স : 42 লিঙ্গ : মহিলা	ফটো উপলব্ধ	418	WB/07/045/240027	নাম : বিজলী দাস স্বামীর নাম: গৌড় দাস বাড়ির নং : n0089 বয়স : 64 লিঙ্গ : মহিলা	ফটো উপলব্ধ	419	WB/07/045/240036	নাম : চিরঞ্জীব দাস পিতার নাম: শঙ্করপ্রসাদ দাস বাড়ির নং : এন0099 বয়স : 53 লিঙ্গ : পুরুষ	ফটো উপলব্ধ

420	WB/07/045/240039	নাম : জয়কান্ত দাস পিতার নাম: গোবিন্দ দাস বাড়ির নং : 255 বয়স : 65 লিঙ্গ : পুরুষ	ফটো উপলব্ধ	421	WZJ0977785	নাম : পারমিতা দাস (ঘোষ) স্বামীর নাম: কৃষ্ণ ঘোষ বাড়ির নং : n0071 বয়স : 34 লিঙ্গ : মহিলা	ফটো উপলব্ধ	422	RJG1481704	নাম : সমান্তি দাস স্বামীর নাম: রাম কৃষ্ণ দাস বাড়ির নং : n0107 বয়স : 32 লিঙ্গ : মহিলা	ফটো উপলব্ধ
423	WZJ0242867	নাম : বাপি দাস পিতার নাম: সুবল চন্দ্র দাস বাড়ির নং : n0048 বয়স : 39 লিঙ্গ : পুরুষ	ফটো উপলব্ধ	424	WB/07/045/240041	নাম : বিশ্বনাথ দাস পিতার নাম: দেবেন্দ্র দাস বাড়ির নং : n0099 বয়স : 67 লিঙ্গ : পুরুষ	ফটো উপলব্ধ	425	JSL3085214	নাম : তপন দে পিতার নাম: ননিগোপাল দে বাড়ির নং : এন0306 বয়স : 71 লিঙ্গ : পুরুষ	ফটো উপলব্ধ
426	WZJ2119774	নাম : পাপিয়া সাহা দে স্বামীর নাম: তাপস দে বাড়ির নং : এন0306 বয়স : 29 লিঙ্গ : মহিলা	ফটো উপলব্ধ	427	JSL3085222	নাম : মুক্তি দে স্বামীর নাম: তপন দে বাড়ির নং : এন0306 বয়স : 66 লিঙ্গ : মহিলা	ফটো উপলব্ধ	428	WZJ1185313	নাম : অঞ্জলী দেব (রায়) স্বামীর নাম: সুজিত দেব বাড়ির নং : n0062 বয়স : 34 লিঙ্গ : মহিলা	ফটো উপলব্ধ
429	WB/07/045/153502	নাম : সধিতা দেব স্বামীর নাম: অমল দেব বাড়ির নং : n0062 বয়স : 50 লিঙ্গ : মহিলা	ফটো উপলব্ধ	430	JSL1214246	নাম : রেবা দেব স্বামীর নাম: সাধন দেব বাড়ির নং : n0062 বয়স : 76 লিঙ্গ : মহিলা	ফটো উপলব্ধ	431	JSL1211770	নাম : সুজিত দেব পিতার নাম: সাধন দেব বাড়ির নং : n0062 বয়স : 50 লিঙ্গ : পুরুষ	ফটো উপলব্ধ
432	JSL1214824	নাম : প্রসাদ দেব পিতার নাম: সাধন দেব বাড়ির নং : n0062 বয়স : 47 লিঙ্গ : পুরুষ	ফটো উপলব্ধ	433	WZJ0851709	নাম : সুইটি দেবনাথ পিতার নাম: সুরেশ দেবনাথ বাড়ির নং : n0103 বয়স : 35 লিঙ্গ : মহিলা	ফটো উপলব্ধ	434	WZJ0978106	নাম : দ্বীপ নন্দী মায়ের নাম: মিনতী নন্দী বাড়ির নং : 389 বয়স : 34 লিঙ্গ : পুরুষ	ফটো উপলব্ধ
435	WZJ0761809	নাম : মিনতী নন্দী স্বামীর নাম: মনিন্দ্র নন্দী বাড়ির নং : 389 বয়স : 56 লিঙ্গ : মহিলা	ফটো উপলব্ধ	436	WZJ0232819	নাম : রান্ধা পান্ডে স্বামীর নাম: সুনিলা কুমার পান্ডে বাড়ির নং : n0110 বয়স : 46 লিঙ্গ : মহিলা	ফটো উপলব্ধ	437	WZJ1727833	নাম : মুনাল পান্ডে পিতার নাম: সুনীল কুমার পান্ডে বাড়ির নং : n0109 বয়স : 26 লিঙ্গ : পুরুষ	ফটো উপলব্ধ
438	WZJ1669464	নাম : কুনাল পান্ডে পিতার নাম: সুনিলা কুমার পান্ডে বাড়ির নং : N0109 বয়স : 27 লিঙ্গ : পুরুষ	ফটো উপলব্ধ	439	WZJ0232793	নাম : সুনিলা কুমার পিতার নাম: ভৈরব পান্ডে বাড়ির নং : n0109 বয়স : 52 লিঙ্গ : পুরুষ	ফটো উপলব্ধ	440	JSL1209543	নাম : অঞ্জনা পাল স্বামীর নাম: অনাথ পাল বাড়ির নং : n0086 বয়স : 57 লিঙ্গ : মহিলা	ফটো উপলব্ধ
441	WB/07/045/240049	নাম : রুমা পাল স্বামীর নাম: সনাতন পাল বাড়ির নং : n0052 বয়স : 58 লিঙ্গ : মহিলা	ফটো উপলব্ধ	442	JSL1216449	নাম : অনাথ পাল পিতার নাম: মহেন্দ্র নাথ পাল বাড়ির নং : n0086 বয়স : 65 লিঙ্গ : পুরুষ	ফটো উপলব্ধ	443	WZJ0851824	নাম : স্বরূপ পাল মায়ের নাম: রুমা পাল বাড়ির নং : n0052 বয়স : 36 লিঙ্গ : পুরুষ	ফটো উপলব্ধ
444	WZJ1185347	নাম : বিকাশ পাল পিতার নাম: অনাথ পাল বাড়ির নং : n0182 বয়স : 31 লিঙ্গ : পুরুষ	ফটো উপলব্ধ	445	WB/07/045/240051	নাম : বীণাপানী পোদ্দার স্বামীর নাম: কমলাকান্ত পোদ্দার বাড়ির নং : n0079 বয়স : 81 লিঙ্গ : মহিলা	ফটো উপলব্ধ	446	WZJ0761759	নাম : মৌসুমী শেঠ ( পোদ্দার ) স্বামীর নাম: নবীন পোদ্দার বাড়ির নং : 250 বয়স : 36 লিঙ্গ : মহিলা	ফটো উপলব্ধ
447	JSL1211259	নাম : প্রদীপ কুমার পোদ্দার পিতার নাম: সন্তোষ কুমার পোদ্দার বাড়ির নং : n0075 বয়স : 66 লিঙ্গ : পুরুষ	ফটো উপলব্ধ	448	WZJ1862911	নাম : বীণা সিংহ পোদ্দার স্বামীর নাম: রাকেশ পোদ্দার বাড়ির নং : এন0072 বয়স : 29 লিঙ্গ : মহিলা	ফটো উপলব্ধ	449	WZJ1669589	নাম : সায়নী দাস পিতার নাম: সমিরন কুমার দাস বাড়ির নং : এন0080 বয়স : 27 লিঙ্গ : মহিলা	ফটো উপলব্ধ



450 নাম : রানা পোদ্দার পিতার নাম: পরিতোষ পোদ্দার বাড়ির নং : n0197 বয়স : 38 লিঙ্গ : পুরুষ	UWX1208461 ফটো উপলব্ধ	451 নাম : প্রতিমা পোদ্দার স্বামীর নাম: বিশ্বনাথ পোদ্দার বাড়ির নং : n0080 বয়স : 63 লিঙ্গ : মহিলা	WB/07/045/240062 ফটো উপলব্ধ	452 নাম : নবীন পোদ্দার পিতার নাম: বিশ্বনাথ পোদ্দার বাড়ির নং : n0080 বয়স : 38 লিঙ্গ : পুরুষ	JSL2918084 ফটো উপলব্ধ
453 নাম : সুমিত্রা পোদ্দার স্বামীর নাম: পরিতোষ পোদ্দার বাড়ির নং : n0198 বয়স : 61 লিঙ্গ : মহিলা	FKH3096260 ফটো উপলব্ধ	454 নাম : প্রবিন পোদ্দার মায়ের নাম: প্রতিমা পোদ্দার বাড়ির নং : n0080 বয়স : 35 লিঙ্গ : পুরুষ	WZJ0851717 ফটো উপলব্ধ	455 নাম : গণেশ পোদ্দার পিতার নাম: অক্ষয় পোদ্দার বাড়ির নং : n0080 বয়স : 61 লিঙ্গ : পুরুষ	WB/07/045/240065 ফটো উপলব্ধ
456 নাম : গিরবাণী পোদ্দার পিতার নাম: সন্তোষ পোদ্দার বাড়ির নং : n0075 বয়স : 46 লিঙ্গ : মহিলা	JSL1214675 ফটো উপলব্ধ	457 নাম : রাকেশ পোদ্দার পিতার নাম: তপন পোদ্দার বাড়ির নং : n0072 বয়স : 35 লিঙ্গ : পুরুষ	WZJ0977793 ফটো উপলব্ধ	458 নাম : উর্বশী পোদ্দার পিতার নাম: মানিক চন্দ্র পোদ্দার বাড়ির নং : এন00 বয়স : 21 লিঙ্গ : মহিলা	WZJ2282192 ফটো উপলব্ধ
459 নাম : সাগরিকা পোদ্দার পিতার নাম: অক্ষয় কুমার পোদ্দার বাড়ির নং : n0080 বয়স : 66 লিঙ্গ : মহিলা	WZJ1624048 ফটো উপলব্ধ	460 নাম : পায়েল পোদ্দার পিতার নাম: তপন পোদ্দার বাড়ির নং : N0072 বয়স : 27 লিঙ্গ : মহিলা	WZJ1727932 ফটো উপলব্ধ	461 নাম : ইলা পোদ্দার পিতার নাম: কমলাকান্ত পোদ্দার বাড়ির নং : n0079 বয়স : 50 লিঙ্গ : মহিলা	WB/07/045/240052 ফটো উপলব্ধ
462 নাম : পরিতোষ পোদ্দার পিতার নাম: কমলাকান্ত পোদ্দার বাড়ির নং : n0196 বয়স : 72 লিঙ্গ : পুরুষ	UWX1208479 ফটো উপলব্ধ	463 নাম : সুইমি দেবনাথ পিতার নাম: সুরেন্দ্র দেবনাথ বাড়ির নং : n0080 বয়স : 30 লিঙ্গ : মহিলা	WZJ1308444 ফটো উপলব্ধ	464 নাম : চন্দনা পোদ্দার স্বামীর নাম: গণেশ পোদ্দার বাড়ির নং : n0080 বয়স : 55 লিঙ্গ : মহিলা	JSL1214493 ফটো উপলব্ধ
465 নাম : মনা পোদ্দার স্বামীর নাম: তপন পোদ্দার বাড়ির নং : n0072 বয়স : 55 লিঙ্গ : মহিলা	JSL1211473 ফটো উপলব্ধ	466 নাম : তপন পোদ্দার পিতার নাম: সুরেন্দ্র পোদ্দার বাড়ির নং : n0072 বয়স : 63 লিঙ্গ : পুরুষ	WB/07/045/240050 ফটো উপলব্ধ	467 নাম : সুকান্ত পোদ্দার পিতার নাম: সন্তোষ পোদ্দার বাড়ির নং : n0075 বয়স : 55 লিঙ্গ : পুরুষ	WB/07/045/240057 ফটো উপলব্ধ
468 নাম : রতন বসাক পিতার নাম: ধীরেন্দ্রনাথ বসাক বাড়ির নং : n0090 বয়স : 57 লিঙ্গ : পুরুষ	WB/07/045/240077 ফটো উপলব্ধ	469 নাম : অরুণ বসাক পিতার নাম: ধীরেন্দ্রনাথ বসাক বাড়ির নং : n0090 বয়স : 72 লিঙ্গ : পুরুষ	WZJ1880442 ফটো উপলব্ধ	470 নাম : দুলাল বসাক পিতার নাম: সুকুমার বসাক বাড়ির নং : n0084 বয়স : 54 লিঙ্গ : পুরুষ	WB/07/045/240071 ফটো উপলব্ধ
471 নাম : অপর্ণা বসাক স্বামীর নাম: সুকুমার বসাক বাড়ির নং : n0084 বয়স : 69 লিঙ্গ : মহিলা	WB/07/045/240070 ফটো উপলব্ধ	472 নাম : মেন্না বসাক পিতার নাম: দুলাল বসাক বাড়ির নং : এন0084 বয়স : 23 লিঙ্গ : মহিলা	WZJ2119493 ফটো উপলব্ধ	473 নাম : সুমন বসাক পিতার নাম: রতন বসাক বাড়ির নং : 24/109 বয়স : 21 লিঙ্গ : পুরুষ	WZJ2296366 ফটো উপলব্ধ
474 নাম : পোলি বসাক স্বামীর নাম: অমিত বসাক বাড়ির নং : এন এইচ এন বয়স : 45 লিঙ্গ : মহিলা	JSL1694017 ফটো উপলব্ধ	475 নাম : সঞ্চিত্তা বসাক পিতার নাম: উদয় বসাক বাড়ির নং : n0090 বয়স : 35 লিঙ্গ : মহিলা	WZJ0851774 ফটো উপলব্ধ	476 নাম : অন্তরা বসাক স্বামীর নাম: সুমিত বসাক বাড়ির নং : n0090 বয়স : 36 লিঙ্গ : মহিলা	WZJ0851766 ফটো উপলব্ধ
477 নাম : সুমিত বসাক পিতার নাম: সমীর বসাক বাড়ির নং : n0084 বয়স : 27 লিঙ্গ : পুরুষ	WZJ1727825 ফটো উপলব্ধ	478 নাম : রত্না বসাক স্বামীর নাম: উদয় বসাক বাড়ির নং : n0090 বয়স : 59 লিঙ্গ : মহিলা	WZJ2025161 ফটো উপলব্ধ	479 নাম : অঙ্কিতা বসাক পিতার নাম: উদয় বসাক বাড়ির নং : n0090 বয়স : 38 লিঙ্গ : মহিলা	JSL3174554 ফটো উপলব্ধ

480 নাম : অমিত বসাক পিতার নাম: অরুণ বসাক বাড়ির নং : n0090 বয়স : 53 লিঙ্গ : পুরুষ	WB/07/045/240078	ফটো উপলব্ধ	481 নাম : মিঠু বসাক স্বামীর নাম: দুলাল বসাক বাড়ির নং : n0084 বয়স : 44 লিঙ্গ : মহিলা	JSL2722510	ফটো উপলব্ধ	482 নাম : সুরভী বসাক স্বামীর নাম: রতন বসাক বাড়ির নং : n0090 বয়স : 52 লিঙ্গ : মহিলা	JSL2918100	ফটো উপলব্ধ
483 নাম : সমীর বসাক পিতার নাম: সুকুমার বসাক বাড়ির নং : n0084 বয়স : 51 লিঙ্গ : পুরুষ	WB/07/045/240072	ফটো উপলব্ধ	484 নাম : সুমিত বসাক পিতার নাম: অরুণ বসাক বাড়ির নং : n0090 বয়স : 45 লিঙ্গ : পুরুষ	JSL1696442	ফটো উপলব্ধ	485 নাম : উদয় বসাক পিতার নাম: ধীরেন্দ্রনাথ বসাক বাড়ির নং : n0090 বয়স : 66 লিঙ্গ : পুরুষ	WZJ2025120	ফটো উপলব্ধ
486 নাম : শান্ত মজুমদার পিতার নাম: দুলাল মজুমদার বাড়ির নং : n0051 বয়স : 31 লিঙ্গ : পুরুষ	WZJ1185339	ফটো উপলব্ধ	487 নাম : নিহার বাল শেঠ স্বামীর নাম: মাধবলাল শেঠ বাড়ির নং : n0051 বয়স : 76 লিঙ্গ : মহিলা	JSL1214055	ফটো উপলব্ধ	488 নাম : পরিতোষ বিশ্বাস পিতার নাম: মনুথ বিশ্বাস বাড়ির নং : 53/501/বী বয়স : 49 লিঙ্গ : পুরুষ	LCX1776673	ফটো উপলব্ধ
489 নাম : নিতা রায় স্বামীর নাম: রাজেশ্বর রায় বাড়ির নং : n0066 বয়স : 47 লিঙ্গ : মহিলা	JSL2918126	ফটো উপলব্ধ	490 নাম : সুমিত্রা মিশ্র স্বামীর নাম: গোপাল জি মিশ্র বাড়ির নং : n0066 বয়স : 74 লিঙ্গ : মহিলা	WB/07/045/133179	ফটো উপলব্ধ	491 নাম : দীপু রায় পিতার নাম: রাজেন্দ্র রায় বাড়ির নং : n0066 বয়স : 42 লিঙ্গ : পুরুষ	JSL2918134	ফটো উপলব্ধ
492 নাম : রুপালী সাহা(রায়) স্বামীর নাম: দীপু রায় বাড়ির নং : n0066 বয়স : 43 লিঙ্গ : মহিলা	DDW2583540	ফটো উপলব্ধ	493 নাম : রাহুল রায় পিতার নাম: রাজেশ্বর রায় বাড়ির নং : N0066 বয়স : 26 লিঙ্গ : পুরুষ	WZJ1727924	ফটো উপলব্ধ	494 নাম : রাজেন্দ্র রায় পিতার নাম: চন্দ্রদেব রায় বাড়ির নং : n0066 বয়স : 66 লিঙ্গ : পুরুষ	WB/07/045/240110	ফটো উপলব্ধ
495 নাম : গীতা রায় স্বামীর নাম: রাজেন্দ্র রায় বাড়ির নং : n0066 বয়স : 55 লিঙ্গ : মহিলা	WB/07/045/240111	ফটো উপলব্ধ	496 নাম : রাজেশ্বর রায় পিতার নাম: চন্দ্রদেব রায় বাড়ির নং : n0066 বয়স : 50 লিঙ্গ : পুরুষ	WB/07/045/240112	ফটো উপলব্ধ	497 নাম : বিমলা রজক স্বামীর নাম: শঙ্কর রজক বাড়ির নং : n0055 বয়স : 63 লিঙ্গ : মহিলা	WZJ1880327	ফটো উপলব্ধ
498 নাম : শঙ্কর রজক পিতার নাম: গাজর রজক বাড়ির নং : n0055 বয়স : 69 লিঙ্গ : পুরুষ	WZJ1926591	ফটো উপলব্ধ	499 নাম : সম্পা রবিদাস স্বামীর নাম: সিন্দু রবিদাস বাড়ির নং : এন0095 বয়স : 32 লিঙ্গ : মহিলা	UTI1721992	ফটো উপলব্ধ	500 নাম : মিনা রবিদাস স্বামীর নাম: প্রতুল রবিদাস বাড়ির নং : n0056 বয়স : 59 লিঙ্গ : মহিলা	WB/07/045/240104	ফটো উপলব্ধ
501 নাম : টুলি রবিদাস পিতার নাম: বিমল রবিদাস বাড়ির নং : n0054 বয়স : 41 লিঙ্গ : মহিলা	WZJ1076991	ফটো উপলব্ধ	502 নাম : রিন্দু রবিদাস পিতার নাম: জয়দেব রবিদাস বাড়ির নং : n0095 বয়স : 34 লিঙ্গ : পুরুষ	WZJ0851659	ফটো উপলব্ধ	503 নাম : জয়দেব রবিদাস পিতার নাম: শশী রবিদাস বাড়ির নং : n0095 বয়স : 58 লিঙ্গ : পুরুষ	WZJ2326403	ফটো উপলব্ধ
504 নাম : আরতী রবিদাস স্বামীর নাম: দীনেশ রবিদাস বাড়ির নং : n0095 বয়স : 63 লিঙ্গ : মহিলা	WB/07/045/240094	ফটো উপলব্ধ	505 নাম : পঙ্কজ রবিদাস পিতার নাম: দুঃখু রবিদাস বাড়ির নং : n0056 বয়স : 30 লিঙ্গ : পুরুষ	WZJ1308386	ফটো উপলব্ধ	506 নাম : অজয় রবিদাস পিতার নাম: কেশরী রবিদাস বাড়ির নং : n0228 বয়স : 27 লিঙ্গ : পুরুষ	WZJ1727817	ফটো উপলব্ধ
507 নাম : মামনি কুমার রবিদাস পিতার নাম: সুবোধ কুমার বাড়ির নং : N0088 বয়স : 20 লিঙ্গ : মহিলা	WZJ1727908	ফটো উপলব্ধ	508 নাম : বাপ্পা রবি দাস পিতার নাম: জয়দেব রবি দাস বাড়ির নং : n0095 বয়স : 30 লিঙ্গ : পুরুষ	WZJ1420041	ফটো উপলব্ধ	509 নাম : সিমতি রবিদাস পিতার নাম: কেশরী রবিদাস বাড়ির নং : n0097 বয়স : 34 লিঙ্গ : মহিলা	WZJ1519016	ফটো উপলব্ধ



510 নাম : কেশরী রবিদাস পিতার নাম: ক্ষিতীশ রবিদাস বাড়ির নং : n0097 বয়স : 79 লিঙ্গ : পুরুষ	JSL1209964 ফটো উপলব্ধ	511 নাম : সিন্দু রবিদাস পিতার নাম: দিনেশ রবিদাস বাড়ির নং : n0095 বয়স : 35 লিঙ্গ : পুরুষ	WZJ0851675 ফটো উপলব্ধ	512 নাম : মনোজ রবিদাস পিতার নাম: দিনেশ রবিদাস বাড়ির নং : n0095 বয়স : 46 লিঙ্গ : পুরুষ	JSL2203149 ফটো উপলব্ধ
513 নাম : কম্পনা রবিদাস স্বামীর নাম: সঞ্জীব রবিদাস বাড়ির নং : n0054 বয়স : 35 লিঙ্গ : মহিলা	WZJ0977801 ফটো উপলব্ধ	514 নাম : সঞ্জীব রবিদাস পিতার নাম: বিমল রবিদাস বাড়ির নং : n0054 বয়স : 45 লিঙ্গ : পুরুষ	JSL2918118 ফটো উপলব্ধ	515 নাম : বিমল রবিদাস পিতার নাম: শচীন রবিদাস বাড়ির নং : n0054 বয়স : 65 লিঙ্গ : পুরুষ	WZJ2420701 ফটো উপলব্ধ
516 নাম : জলেশ্বরী রবিদাস স্বামীর নাম: বিমল রবিদাস বাড়ির নং : n0054 বয়স : 71 লিঙ্গ : মহিলা	JSL1209394 ফটো উপলব্ধ	517 নাম : সুশান্ত রবিদাস পিতার নাম: জয়দেব রবিদাস বাড়ির নং : n0095 বয়স : 28 লিঙ্গ : পুরুষ	WZJ1669456 ফটো উপলব্ধ	518 নাম : পিন্টু রবিদাস পিতার নাম: দিনেশ রবিদাস বাড়ির নং : n0095 বয়স : 38 লিঙ্গ : পুরুষ	WZJ0233155 ফটো উপলব্ধ
519 নাম : বাসন্তী রবিদাস স্বামীর নাম: জয়দেব রবিদাস বাড়ির নং : n0095 বয়স : 47 লিঙ্গ : মহিলা	WZJ0947747 ফটো উপলব্ধ	520 নাম : লক্ষ্মী রবিদাস স্বামীর নাম: মনোজ রবিদাস বাড়ির নং : n0095 বয়স : 35 লিঙ্গ : মহিলা	WZJ0761775 ফটো উপলব্ধ	521 নাম : ভারতী রবিদাস স্বামীর নাম: কেশরী রবিদাস বাড়ির নং : n0097 বয়স : 63 লিঙ্গ : মহিলা	WB/07/045/240092 ফটো উপলব্ধ
522 নাম : চন্দ্রকলা রায় স্বামীর নাম: রণ বাহাদুর রায় বাড়ির নং : n0060 বয়স : 74 লিঙ্গ : মহিলা	WZJ2118719 ফটো উপলব্ধ	523 নাম : চন্দন কুমার রাই পিতার নাম: রন বাহাদুর রাই বাড়ির নং : n0060 বয়স : 54 লিঙ্গ : পুরুষ	JSL2203156 ফটো উপলব্ধ	524 নাম : বিস্ত সিং পিতার নাম: ক্ষিতীশ চন্দ্র সিং বাড়ির নং : n0100 বয়স : 30 লিঙ্গ : পুরুষ	WZJ1420058 ফটো উপলব্ধ
525 নাম : শকুন্তলা সিং স্বামীর নাম: ক্ষিতীশ চন্দ্র সিং বাড়ির নং : n0100 বয়স : 53 লিঙ্গ : মহিলা	JSL1213321 ফটো উপলব্ধ	526 নাম : লক্ষ্মী সিংহ ভগত স্বামীর নাম: সঞ্জয় ভগত বাড়ির নং : না 0658 বয়স : 35 লিঙ্গ : মহিলা	WZJ1185370 ফটো উপলব্ধ	527 নাম : ক্ষিতীশ চন্দ্র সিং পিতার নাম: লক্ষন সিং বাড়ির নং : n0100 বয়স : 59 লিঙ্গ : পুরুষ	JSL1212943 ফটো উপলব্ধ
528 নাম : ফুলো রায় পিতার নাম: সতিশ রায় বাড়ির নং : n0100 বয়স : 31 লিঙ্গ : মহিলা	WZJ1308402 ফটো উপলব্ধ	529 নাম : দিপক সিং পিতার নাম: ক্ষিতীশ সিং বাড়ির নং : n0100 বয়স : 37 লিঙ্গ : পুরুষ	WZJ0977835 ফটো উপলব্ধ	530 নাম : সন্ধ্যা রায় স্বামীর নাম: সতিশ রায় বাড়ির নং : n0100 বয়স : 71 লিঙ্গ : মহিলা	JSL3086121 ফটো উপলব্ধ
531 নাম : পূর্ণিমা লোহার স্বামীর নাম: রাজেন লোহার বাড়ির নং : n0209 বয়স : 62 লিঙ্গ : মহিলা	WB/07/045/342385 ফটো উপলব্ধ	532 নাম : সুদীপ লোহার পিতার নাম: রাজেন লোহার বাড়ির নং : n0207 বয়স : 31 লিঙ্গ : পুরুষ	WZJ1184407 ফটো উপলব্ধ	533 নাম : কোয়েলিকা সরকার স্বামীর নাম: বাপি লোহার বাড়ির নং : N0208 বয়স : 36 লিঙ্গ : মহিলা	JVR3499076 ফটো উপলব্ধ
534 নাম : বাপি লোহার পিতার নাম: রাজেন লোহার বাড়ির নং : n0208 বয়স : 42 লিঙ্গ : পুরুষ	JSL2720779 ফটো উপলব্ধ	535 নাম : দীপমালা শর্মা (দাস) স্বামীর নাম: কার্তিক দাস বাড়ির নং : n0059 বয়স : 43 লিঙ্গ : মহিলা	JSL2453777 ফটো উপলব্ধ	536 নাম : দেবনাথ শর্মা পিতার নাম: বিশ্বনাথ শর্মা বাড়ির নং : n0059 বয়স : 39 লিঙ্গ : পুরুষ	WZJ0233304 ফটো উপলব্ধ
537 নাম : সাবিত্রী শর্মা স্বামীর নাম: বিশ্বনাথ শর্মা বাড়ির নং : n0059 বয়স : 54 লিঙ্গ : মহিলা	JSL1211127 ফটো উপলব্ধ	538 নাম : শ্রেয়া সরকার পিতার নাম: পরিতোষ সরকার বাড়ির নং : এন0058 বয়স : 23 লিঙ্গ : মহিলা	WZJ2119519 ফটো উপলব্ধ	539 নাম : মৌমিতা সরকার হালদার স্বামীর নাম: রাজকুমার হালদার বাড়ির নং : নং238 বয়স : 28 লিঙ্গ : মহিলা	WZJ1518943 ফটো উপলব্ধ

540 নাম : আশুতোষ সরকার পিতার নাম: সন্তোষ সরকার বাড়ির নং : n0058 বয়স : 55 লিঙ্গ : পুরুষ	WB/07/045/240122	ফটো উপলব্ধ	541 নাম : তুলসী সরকার স্বামীর নাম: উত্তম সরকার বাড়ির নং : n0088 বয়স : 49 লিঙ্গ : মহিলা	WB/07/045/240347	ফটো উপলব্ধ	542 নাম : মানসী সরকার স্বামীর নাম: পরিতোষ সরকার বাড়ির নং : n0058 বয়স : 55 লিঙ্গ : মহিলা	JSL3086113	ফটো উপলব্ধ
543 নাম : পরিতোষ সরকার পিতার নাম: সন্তোষ সরকার বাড়ির নং : n0058 বয়স : 61 লিঙ্গ : পুরুষ	WB/07/045/240121	ফটো উপলব্ধ	544 নাম : লিম্পী সরকার পিতার নাম: উত্তম সরকার বাড়ির নং : n0088 বয়স : 31 লিঙ্গ : মহিলা	WZJ1308451	ফটো উপলব্ধ	545 নাম : উত্তম সরকার পিতার নাম: জ্যোতিষ সরকার বাড়ির নং : n0088 বয়স : 56 লিঙ্গ : পুরুষ	JSL1214477	ফটো উপলব্ধ
546 নাম : বিশ্বজিত সাহা পিতার নাম: রবীন্দ্র নাথ সাহা বাড়ির নং : n0053 বয়স : 38 লিঙ্গ : পুরুষ	JSL3174570	ফটো উপলব্ধ	547 নাম : সবিতা সাহা স্বামীর নাম: স্বরূপানন্দ সাহা বাড়ির নং : n0082 বয়স : 42 লিঙ্গ : মহিলা	WZJ1308410	ফটো উপলব্ধ	548 নাম : স্বরূপানন্দ সাহা পিতার নাম: গোকুলানন্দ সাহা বাড়ির নং : n0082 বয়স : 50 লিঙ্গ : পুরুষ	WB/07/045/240126	ফটো উপলব্ধ
549 নাম : অর্চনা সাহা স্বামীর নাম: গোকুলানন্দ সাহা বাড়ির নং : n0082 বয়স : 73 লিঙ্গ : মহিলা	WB/07/045/240124	ফটো উপলব্ধ	550 নাম : সমান্তি সাহা স্বামীর নাম: পঙ্কজ সাহা বাড়ির নং : 57/507 বয়স : 51 লিঙ্গ : মহিলা	JSL2722783	ফটো উপলব্ধ	551 নাম : মৌসুমী সরকার স্বামীর নাম: রকি সরকার বাড়ির নং : n0053 বয়স : 29 লিঙ্গ : মহিলা	WZJ1420074	ফটো উপলব্ধ
552 নাম : প্রয়াস সাহা পিতার নাম: পঙ্কজ সাহা বাড়ির নং : এন0 বয়স : 21 লিঙ্গ : পুরুষ	WZJ2282267	ফটো উপলব্ধ	553 নাম : জয়ন্ত কুমার সাহা পিতার নাম: রবীন্দ্র নাথ সাহা বাড়ির নং : n0053 বয়স : 37 লিঙ্গ : পুরুষ	WZJ0851683	ফটো উপলব্ধ	554 নাম : কবিতা সাহা স্বামীর নাম: রবীন্দ্রনাথ সাহা বাড়ির নং : n0053 বয়স : 57 লিঙ্গ : মহিলা	WB/07/045/240128	ফটো উপলব্ধ
555 নাম : শুভ্রা বসাক (রজক) স্বামীর নাম: দুলাল রজক বাড়ির নং : n0053 বয়স : 47 লিঙ্গ : মহিলা	JSL1525666	ফটো উপলব্ধ	556 নাম : ছবি সাহা পিতার নাম: রবীন্দ্র নাথ সাহা বাড়ির নং : 053 বয়স : 29 লিঙ্গ : মহিলা	WZJ1624022	ফটো উপলব্ধ	557 নাম : পঙ্কজ সাহা পিতার নাম: শশধর সাহা বাড়ির নং : 03 নং. ওয়ার্ড বয়স : 54 লিঙ্গ : পুরুষ	WZJ0852004	ফটো উপলব্ধ
558 নাম : দিপান্বিতা সিংহ পিতার নাম: লক্ষন প্রসাদ সিংহ বাড়ির নং : n0074 বয়স : 29 লিঙ্গ : মহিলা	WZJ1420066	ফটো উপলব্ধ	559 নাম : আরতী সিংহ স্বামীর নাম: লক্ষণ সিংহ বাড়ির নং : n0074 বয়স : 45 লিঙ্গ : মহিলা	JSL1210103	ফটো উপলব্ধ	560 নাম : লীলা সিংহ স্বামীর নাম: রাম প্রসাদ সিংহ বাড়ির নং : n0074 বয়স : 59 লিঙ্গ : মহিলা	WZJ1926658	ফটো উপলব্ধ
561 নাম : উদিত সিংহ পিতার নাম: রাম প্রসাদ সিংহ বাড়ির নং : n0074 বয়স : 35 লিঙ্গ : পুরুষ	WZJ0851667	ফটো উপলব্ধ	562 নাম : রাম প্রসাদ সিংহ পিতার নাম: তারা প্রসাদ সিংহ বাড়ির নং : n0074 বয়স : 66 লিঙ্গ : পুরুষ	JSL1212224	ফটো উপলব্ধ	563 নাম : প্রনতি সিনহা স্বামীর নাম: সুকুমার সিনহা বাড়ির নং : n0211 বয়স : 72 লিঙ্গ : মহিলা	WZJ1518950	ফটো উপলব্ধ
564 নাম : নাসের সেখ পিতার নাম: সিদ্দিক মহঃ বাড়ির নং : 03 নং. ওয়ার্ড বয়স : 36 লিঙ্গ : পুরুষ	WZJ0233205	ফটো উপলব্ধ	565 নাম : সূভাষ হালদার পিতার নাম: রথুনাথ হালদার বাড়ির নং : n0169 বয়স : 27 লিঙ্গ : পুরুষ	WZJ1727858	ফটো উপলব্ধ	566 নাম : রেখা হালদার স্বামীর নাম: নির্মল হালদার বাড়ির নং : হু বয়স : 37 লিঙ্গ : মহিলা	WZJ1942838	ফটো উপলব্ধ
567 নাম : রিতা হালদার স্বামীর নাম: রাধাবল্লভ হালদার বাড়ির নং : n0229 বয়স : 41 লিঙ্গ : মহিলা	WZJ1727841	ফটো উপলব্ধ	Q নাম : নির্মল হালদার পিতার নাম: ব্রজেন হালদার বাড়ির নং : হু বয়স : 41 লিঙ্গ : পুরুষ	WZJ1942846	ফটো উপলব্ধ	569 নাম : শিউলি হালদার (বিশ্বাস) স্বামীর নাম: পরিতোষ বিশ্বাস বাড়ির নং : 53/501/বী বয়স : 41 লিঙ্গ : মহিলা	WZJ0761205	ফটো উপলব্ধ

<p>570</p> <p>নাম : দ্বীপায়ন রজক পিতার নাম: দুলাল রজক বাড়ির নং : ফু বয়স : 20 লিঙ্গ : পুরুষ</p>	<p>WZJ2334746</p> <p>ফটো উপলব্ধ</p>	<p>571</p> <p>নাম : সুশোভন ভট্টাচার্য্য পিতার নাম: অচীন ভট্টাচার্য্য বাড়ির নং : ধোবাপাড়া বয়স : 26 লিঙ্গ : পুরুষ</p>	<p>RJJ1555325</p> <p>ফটো উপলব্ধ</p>	<p>572</p> <p>নাম : শুভঙ্কর রবিদাস পিতার নাম: মনোজ রবিদাস বাড়ির নং : এন0095 MONOJ বয়স : 19 লিঙ্গ : পুরুষ</p>	<p>WZJ2404572</p> <p>ফটো উপলব্ধ</p>
<p>573</p> <p>নাম : মুকুল রবিদাস পিতার নাম: মনোজ রবিদাস বাড়ির নং : নং095 বয়স : 21 লিঙ্গ : পুরুষ</p>	<p>WZJ2404580</p> <p>ফটো উপলব্ধ</p>	<p>574</p> <p>নাম : রুমা মন্ডল পিতার নাম: উত্তম কুমার মন্ডল বাড়ির নং : n0138 বয়স : 25 লিঙ্গ : মহিলা</p>	<p>RJJ1955061</p> <p>ফটো উপলব্ধ</p>	<p>575</p> <p>নাম : অশান্ত রবিদাস পিতার নাম: কেশরী রবিদাস বাড়ির নং : n0097 বয়স : 21 লিঙ্গ : পুরুষ</p>	<p>WZJ2431526</p> <p>ফটো উপলব্ধ</p>



576	NTF1454909	ফটো উপলব্ধ	577	NTF0956599	ফটো উপলব্ধ	578	WZJ0978130	ফটো উপলব্ধ
নাম : মঞ্জুরী দাস (মণ্ডল) স্বামীর নাম: নিলু মণ্ডল বাড়ির নং : এন011 বয়স : 31 লিঙ্গ : মহিলা			নাম : রিমা খাতুন স্বামীর নাম: রবিউল আলম বাড়ির নং : 03 নং, ওয়ার্ড বয়স : 36 লিঙ্গ : মহিলা			নাম : আসগর হোসেন পিতার নাম: আনিসা আক্তি বাড়ির নং : n0163 বয়স : 32 লিঙ্গ : পুরুষ		
579	WZJ1519131	ফটো উপলব্ধ	580	WB/07/045/240150	ফটো উপলব্ধ	581	WZJ2267789	ফটো উপলব্ধ
নাম : মহঃ সয়েল পিতার নাম: সেখ মুরসালিম বাড়ির নং : এনএইচএন বয়স : 29 লিঙ্গ : পুরুষ			নাম : ফরিদা বিবি স্বামীর নাম: আব্দুল মান্নান বাড়ির নং : n0146 বয়স : 61 লিঙ্গ : মহিলা			নাম : সেখ মুরসালিম পিতার নাম: সালাউদ্দিন সেখ বাড়ির নং : 150 বয়স : 55 লিঙ্গ : পুরুষ		
582	WZJ1519081	ফটো উপলব্ধ	583	WZJ1308600	ফটো উপলব্ধ	584	JSL1210392	ফটো উপলব্ধ
নাম : ফিরোজ হোসেন পিতার নাম: মহঃ ফারুক বাড়ির নং : n0155 বয়স : 32 লিঙ্গ : পুরুষ			নাম : আবেদা বেওয়া স্বামীর নাম: আব্দুল সেখ বাড়ির নং : n0163 বয়স : 53 লিঙ্গ : মহিলা			নাম : মহঃ ফরিদুজ্জামান পিতার নাম: আব্দুল মান্নান বাড়ির নং : n0146 বয়স : 44 লিঙ্গ : পুরুষ		
585	WZJ2240851	ফটো উপলব্ধ	586	WZJ1519149	ফটো উপলব্ধ	587	WZJ1308626	ফটো উপলব্ধ
নাম : সাহিন সেখ পিতার নাম: মুরসালিম সেখ বাড়ির নং : নং150 বয়স : 22 লিঙ্গ : পুরুষ			নাম : রাকেশ রহমান পিতার নাম: মহঃ বেলাল বাড়ির নং : n0145 বয়স : 29 লিঙ্গ : পুরুষ			নাম : মামুন সেখ পিতার নাম: মান্নান সেখ বাড়ির নং : n0163 বয়স : 30 লিঙ্গ : পুরুষ		
588	WZJ1185479	ফটো উপলব্ধ	589	WZJ2356707	ফটো উপলব্ধ	590	WB/07/045/240202	ফটো উপলব্ধ
নাম : ওয়াসিম সেখ পিতার নাম: মোঃ রফিকুল ইসলাম বাড়ির নং : n0161 বয়স : 31 লিঙ্গ : পুরুষ			নাম : রিনা বিবি স্বামীর নাম: মোহাম্মদ বেলাল বাড়ির নং : n0145 বয়স : 55 লিঙ্গ : মহিলা			নাম : মহঃ রফিকুল ইসলাম পিতার নাম: রকিব বাড়ির নং : n0161 বয়স : 61 লিঙ্গ : পুরুষ		
591	WZJ1042845	ফটো উপলব্ধ	592	WZJ1420181	ফটো উপলব্ধ	593	WZJ1519115	ফটো উপলব্ধ
নাম : পিংকি খাতুন স্বামীর নাম: নাসের সেখ বাড়ির নং : 03 নং, ওয়ার্ড বয়স : 32 লিঙ্গ : মহিলা			নাম : সামিম সেখ পিতার নাম: মুরসালিম সেখ বাড়ির নং : এন0150 বয়স : 29 লিঙ্গ : পুরুষ			নাম : রম্পা রানী বসাক স্বামীর নাম: শিবু বসাক বাড়ির নং : n0145 বয়স : 47 লিঙ্গ : মহিলা		
594	WZJ1624030	ফটো উপলব্ধ	595	JSL2723179	ফটো উপলব্ধ	596	IJ0671180	ফটো উপলব্ধ
নাম : রিপন সেখ পিতার নাম: ইয়াসিন সেখ বাড়ির নং : 150 বয়স : 28 লিঙ্গ : পুরুষ			নাম : তহিদুজ্জামান পিতার নাম: আব্দুল মান্নান বাড়ির নং : WB/50/3/81 HN- 146 বয়স : 41 লিঙ্গ : পুরুষ			নাম : গোবিন্দ খাতুন বিবি স্বামীর নাম: মহঃ ফরিদুজ্জামান বাড়ির নং : N0041 বয়স : 30 লিঙ্গ : মহিলা		
597	JSL1212901	ফটো উপলব্ধ	598	JSL3254752	ফটো উপলব্ধ	599	WZJ1420140	ফটো উপলব্ধ
নাম : নাদেরা স্বামীর নাম: সিদ্দিক বাড়ির নং : n0154 বয়স : 59 লিঙ্গ : মহিলা			নাম : সেখ রাজু মন্ডল পিতার নাম: সেখ সাফিকুদ্দিন বাড়ির নং : n0148 বয়স : 32 লিঙ্গ : পুরুষ			নাম : রাবেকা সুলতানা পিতার নাম: মহঃ বেলাল বাড়ির নং : n0145 বয়স : 31 লিঙ্গ : মহিলা		
600	WZJ1420082	ফটো উপলব্ধ	601	WZJ2442325	ফটো উপলব্ধ	602	WZJ0851907	ফটো উপলব্ধ
নাম : ফাইজান আহমেদ পিতার নাম: মুত মোহাম্মদ মুসলিম বাড়ির নং : n0118 বয়স : 29 লিঙ্গ : পুরুষ			নাম : সাহেরা বিবি স্বামীর নাম: মুরসালিম সেখ বাড়ির নং : 03 নং, ওয়ার্ড বয়স : 50 লিঙ্গ : মহিলা			নাম : রিংকি বিবি স্বামীর নাম: সাজু সেখ বাড়ির নং : n0148 বয়স : 34 লিঙ্গ : মহিলা		
603	WB/07/045/240210	ফটো উপলব্ধ	604	JSL2723203	ফটো উপলব্ধ	605	WZJ0851998	ফটো উপলব্ধ
নাম : কামরুন বিবি স্বামীর নাম: লোকমান বাড়ির নং : n0148 বয়স : 63 লিঙ্গ : মহিলা			নাম : সাজু সেখ পিতার নাম: লোকমান সেখ বাড়ির নং : n0148 বয়স : 40 লিঙ্গ : পুরুষ			নাম : চাকু সেখ পিতার নাম: সেখ মান্নান বাড়ির নং : n0163 বয়স : 37 লিঙ্গ : পুরুষ		

606	JSL1209980	নাম : মহঃ বেলাল পিতার নাম: আব্দুর রহমান বাড়ির নং : n0145 বয়স : 65 লিঙ্গ : পুরুষ	ফটো উপলব্ধ	607	WZJ0978122	নাম : মবিন আহামেদ পিতার নাম: মহঃ মুসলিম বাড়ির নং : n0118 বয়স : 35 লিঙ্গ : পুরুষ	ফটো উপলব্ধ	608	WZJ0978148	নাম : মহঃ আকবর সেখ পিতার নাম: আনসার সেখ বাড়ির নং : n0163 বয়স : 45 লিঙ্গ : পুরুষ	ফটো উপলব্ধ
609	JSL1214378	নাম : আকিনা বিবি স্বামীর নাম: মহঃ ফারুক বাড়ির নং : n0116 বয়স : 50 লিঙ্গ : মহিলা	ফটো উপলব্ধ	610	WZJ1185420	নাম : পিকু সেখ পিতার নাম: মাতিন সেখ বাড়ির নং : n0164 বয়স : 33 লিঙ্গ : পুরুষ	ফটো উপলব্ধ	611	WZJ0233841	নাম : সেলিম সেখ পিতার নাম: মহঃ রফিকুল ইসলাম বাড়ির নং : n0161 বয়স : 38 লিঙ্গ : পুরুষ	ফটো উপলব্ধ
612	WZJ0977876	নাম : মহঃ মনি পিতার নাম: মহঃ মুরতুজা আলি বাড়ির নং : n0154 বয়স : 35 লিঙ্গ : পুরুষ	ফটো উপলব্ধ	613	WZJ1077031	নাম : সেবি বিবি স্বামীর নাম: আসগার সেখ বাড়ির নং : n0163 বয়স : 43 লিঙ্গ : মহিলা	ফটো উপলব্ধ	614	WZJ0977926	নাম : তপন সেখ পিতার নাম: কালাম সেখ বাড়ির নং : n0157 বয়স : 41 লিঙ্গ : পুরুষ	ফটো উপলব্ধ
615	JSL1213842	নাম : মোহঃ মুকুল পিতার নাম: মুস্তাফা বাড়ির নং : n0115 বয়স : 37 লিঙ্গ : পুরুষ	ফটো উপলব্ধ	616	WZJ0233817	নাম : মহঃ মোকিম আলি পিতার নাম: মহঃ মরতুজ আলি বাড়ির নং : 315 বয়স : 38 লিঙ্গ : পুরুষ	ফটো উপলব্ধ	617	WZJ0977934	নাম : রবিউল আলম পিতার নাম: কালাম বাড়ির নং : n0157 বয়স : 38 লিঙ্গ : পুরুষ	ফটো উপলব্ধ
618	WZJ1519123	নাম : অঞ্জনা বসাক স্বামীর নাম: সমীর বসাক বাড়ির নং : n0163 বয়স : 47 লিঙ্গ : মহিলা	ফটো উপলব্ধ	619	WB/07/045/240207	নাম : সিদ্দিক পিতার নাম: মুস্তাফা বাড়ির নং : n0154 বয়স : 65 লিঙ্গ : পুরুষ	ফটো উপলব্ধ	620	WB/07/045/240254	নাম : সাফুরা বিবি স্বামীর নাম: মাতিন বাড়ির নং : n0164 বয়স : 67 লিঙ্গ : মহিলা	ফটো উপলব্ধ
621	WB/07/045/240203	নাম : সালিমা স্বামীর নাম: রফিকুল বাড়ির নং : n0161 বয়স : 55 লিঙ্গ : মহিলা	ফটো উপলব্ধ	622	WZJ1308592	নাম : সাহানা বিবি স্বামীর নাম: আকবর সেখ বাড়ির নং : ওয়াড়নং 03 বয়স : 38 লিঙ্গ : মহিলা	ফটো উপলব্ধ	623	WZJ0233684	নাম : লেফাজ খাতুন পিতার নাম: কালাম সেখ বাড়ির নং : 319 বয়স : 43 লিঙ্গ : মহিলা	ফটো উপলব্ধ
624	WZJ1727890	নাম : সাবেকুন নেহার পিতার নাম: মহঃ বেলাল বাড়ির নং : N0145 বয়স : 26 লিঙ্গ : মহিলা	ফটো উপলব্ধ	625	WZJ1926641	নাম : বেনু বিবি স্বামীর নাম: ইয়াসিন সেখ বাড়ির নং : n0150 বয়স : 46 লিঙ্গ : মহিলা	ফটো উপলব্ধ	626	WB/07/045/240212	নাম : রিজিয়া বিবি স্বামীর নাম: ওহায়েদ বাড়ির নং : n0148 বয়স : 59 লিঙ্গ : মহিলা	ফটো উপলব্ধ
627	JSL3174661	নাম : শেফলী বেগম স্বামীর নাম: মৃত মোহাম্মদ মুসলিম বাড়ির নং : n0118 বয়স : 65 লিঙ্গ : মহিলা	ফটো উপলব্ধ	628	WB/07/045/240263	নাম : ফতেমা বিবি স্বামীর নাম: কালাম বাড়ির নং : n0157 বয়স : 49 লিঙ্গ : মহিলা	ফটো উপলব্ধ	629	JSL3174646	নাম : ফায়েজা বিবি স্বামীর নাম: সেখ রাজু মিয়া বাড়ির নং : n0148 বয়স : 46 লিঙ্গ : মহিলা	ফটো উপলব্ধ
630	JSL2722643	নাম : রাজু সেখ পিতার নাম: মাতিন সেখ বাড়ির নং : n0164 বয়স : 44 লিঙ্গ : পুরুষ	ফটো উপলব্ধ	631	JSL2728723	নাম : মিস্ট্রি সেখ পিতার নাম: মাইকুল সেক বাড়ির নং : নং146 বয়স : 41 লিঙ্গ : পুরুষ	ফটো উপলব্ধ	632	WZJ0852111	নাম : প্রতিমা অধিকারী (সরকার) স্বামীর নাম: পুলক অধিকারী বাড়ির নং : 293 বয়স : 39 লিঙ্গ : মহিলা	ফটো উপলব্ধ
633	JSL1213008	নাম : কৃষ্ণ গোপাল অধিকারী পিতার নাম: ক্ষীরোদ অধিকারী বাড়ির নং : n0131 বয়স : 68 লিঙ্গ : পুরুষ	ফটো উপলব্ধ	634	WB/07/045/240138	নাম : নারায়ন অধিকারী পিতার নাম: ক্ষীরোদ অধিকারী বাড়ির নং : n0131 বয়স : 71 লিঙ্গ : পুরুষ	ফটো উপলব্ধ	635	WZJ1185453	নাম : বৈশাখী অধিকারী স্বামীর নাম: অলোক অধিকারী বাড়ির নং : n0131 বয়স : 35 লিঙ্গ : মহিলা	ফটো উপলব্ধ

636	WB/07/045/240139	নাম : জয়শ্রী অধিকারী স্বামীর নাম: নারায়ন অধিকারী বাড়ির নং : n0131 বয়স : 62 লিঙ্গ : মহিলা	ফটো উপলব্ধ	637	WZJ0233957	নাম : উজ্জ্বল অধিকারী পিতার নাম: কৃষ্ণ গোপাল অধিকারী বাড়ির নং : 293 বয়স : 37 লিঙ্গ : পুরুষ	ফটো উপলব্ধ	638	WZJ1420124	নাম : দীপকর অধিকারী পিতার নাম: কৃষ্ণ অধিকারী বাড়ির নং : n0133 বয়স : 29 লিঙ্গ : পুরুষ	ফটো উপলব্ধ
639	WZJ1185461	নাম : শুভঙ্কর অধিকারী পিতার নাম: কৃষ্ণ অধিকারী বাড়ির নং : n0133 বয়স : 31 লিঙ্গ : পুরুষ	ফটো উপলব্ধ	640	WZJ0761817	নাম : পুলক চন্দ্র অধিকারী পিতার নাম: নারায়ন অধিকারী বাড়ির নং : 293 বয়স : 46 লিঙ্গ : পুরুষ	ফটো উপলব্ধ	641	JSL1214550	নাম : মাধবী অধিকারী স্বামীর নাম: কৃষ্ণ অধিকারী বাড়ির নং : n0133 বয়স : 50 লিঙ্গ : মহিলা	ফটো উপলব্ধ
642	JSL2722791	নাম : বাপি কুমার সাহা পিতার নাম: সদানন্দ সাহা বাড়ির নং : n0173 বয়স : 41 লিঙ্গ : পুরুষ	ফটো উপলব্ধ	643	WZJ2025625	নাম : সুনিতী অধিকারী স্বামীর নাম: অনিল অধিকারী বাড়ির নং : n0133 বয়স : 66 লিঙ্গ : মহিলা	ফটো উপলব্ধ	644	WZJ1519099	নাম : বিউটি সাহা স্বামীর নাম: বাপী কুমার সাহা বাড়ির নং : নং বয়স : 31 লিঙ্গ : মহিলা	ফটো উপলব্ধ
645	WB/07/045/240140	নাম : প্রতিমা অধিকারী স্বামীর নাম: কৃষ্ণ অধিকারী বাড়ির নং : n0131 বয়স : 62 লিঙ্গ : মহিলা	ফটো উপলব্ধ	646	JSL2722676	নাম : রাজিব অধিকারী পিতার নাম: অনিল অধিকারী বাড়ির নং : n0133 বয়স : 41 লিঙ্গ : পুরুষ	ফটো উপলব্ধ	647	WB/07/045/243119	নাম : শিখা অধিকারী স্বামীর নাম: কার্তিক অধিকারী বাড়ির নং : N-173 বয়স : 53 লিঙ্গ : মহিলা	ফটো উপলব্ধ
648	WZJ2282283	নাম : শিবম অধিকারী পিতার নাম: পুলক অধিকারী বাড়ির নং : 03 নং ওয়ার্ড বয়স : 22 লিঙ্গ : পুরুষ	ফটো উপলব্ধ	649	WZJ2331684	নাম : শ্রাবন্তী অধিকারী পিতার নাম: পুলক অধিকারী বাড়ির নং : বর্ড নং/03 বয়স : 20 লিঙ্গ : মহিলা	ফটো উপলব্ধ	650	WZJ1587088	নাম : সাল্মি আনন্দ পিতার নাম: সন্তোষ আনন্দ বাড়ির নং : n0220 বয়স : 38 লিঙ্গ : মহিলা	ফটো উপলব্ধ
651	WZJ1587062	নাম : সন্তোষ আনন্দ পিতার নাম: ক্ষীরোদ আনন্দ বাড়ির নং : n0218 বয়স : 67 লিঙ্গ : পুরুষ	ফটো উপলব্ধ	652	WZJ1587070	নাম : অলোকা আনন্দ স্বামীর নাম: সন্তোষ আনন্দ বাড়ির নং : n0219 বয়স : 60 লিঙ্গ : মহিলা	ফটো উপলব্ধ	653	WZJ0977843	নাম : এম এস ওহাজ পিতার নাম: মুত মোহাম্মদ মুসলিম বাড়ির নং : n0117 বয়স : 35 লিঙ্গ : পুরুষ	ফটো উপলব্ধ
654	JSL3174620	নাম : অর্চনা কর্মকার (সরকার) স্বামীর নাম: উজ্জ্বল কর্মকার বাড়ির নং : n0129 বয়স : 39 লিঙ্গ : মহিলা	ফটো উপলব্ধ	655	JSL1694256	নাম : শ্রীবাস কর্মকার পিতার নাম: লক্ষণ কর্মকার বাড়ির নং : n0129 বয়স : 43 লিঙ্গ : পুরুষ	ফটো উপলব্ধ	656	WB/07/045/240157	নাম : কুন্তিবাস কর্মকার পিতার নাম: লক্ষণ কর্মকার বাড়ির নং : n0129 বয়স : 61 লিঙ্গ : পুরুষ	ফটো উপলব্ধ
657	WB/07/045/240158	নাম : মল্লিকা কর্মকার পিতার নাম: লক্ষণ কর্মকার বাড়ির নং : n0129 বয়স : 58 লিঙ্গ : মহিলা	ফটো উপলব্ধ	658	JSL1210830	নাম : উজ্জ্বল কর্মকার পিতার নাম: লক্ষণ চন্দ্র কর্মকার বাড়ির নং : n0129 বয়স : 49 লিঙ্গ : পুরুষ	ফটো উপলব্ধ	659	WZJ2282671	নাম : সেখ ইমরান পিতার নাম: রেজাউল করিম বাড়ির নং : এন00 বয়স : 21 লিঙ্গ : পুরুষ	ফটো উপলব্ধ
660	UYN1856905	নাম : শিলা বিবি স্বামীর নাম: রেজাউল করিম বাড়ির নং : এনএচএন বয়স : 28 লিঙ্গ : মহিলা	ফটো উপলব্ধ	661	JSL1210038	নাম : রেজাউল করিম পিতার নাম: জিয়াউদ্দিন করিম বাড়ির নং : n0159 বয়স : 47 লিঙ্গ : পুরুষ	ফটো উপলব্ধ	662	WZJ1086289	নাম : চুমকী খাতুন পিতার নাম: নুরুল সেখ বাড়ির নং : নতুন বয়স : 32 লিঙ্গ : মহিলা	ফটো উপলব্ধ
663	GRR2887800	নাম : মৌসুমী খাতুন স্বামীর নাম: আলমগীর আজাদ বাড়ির নং : এনএচএন বয়স : 39 লিঙ্গ : মহিলা	ফটো উপলব্ধ	664	RJJ1611797	নাম : দিলআফরুজ খাতুন পিতার নাম: রেজাউল হক বাড়ির নং : 03 নং ওয়ার্ড বয়স : 25 লিঙ্গ : মহিলা	ফটো উপলব্ধ	665	WZJ2282606	নাম : শর্মিষা স্বামীর নাম: ববিতা ঘোষ বাড়ির নং : এনএইচএন বয়স : 21 লিঙ্গ : মহিলা	ফটো উপলব্ধ



666 নাম : ববিতা চক্রবর্তী স্বামীর নাম: অপু চক্রবর্তী বাড়ির নং : n0127 বয়স : 39 লিঙ্গ : মহিলা	WZJ0851949 ফটো উপলব্ধ	667 নাম : রাজ চক্রবর্তী পিতার নাম: অপু চক্রবর্তী বাড়ির নং : 03 নং ওয়ার্ড বয়স : 22 লিঙ্গ : পুরুষ	WZJ2282325 ফটো উপলব্ধ	668 নাম : অপু চক্রবর্তী পিতার নাম: অতুল চক্রবর্তী বাড়ির নং : n0127 বয়স : 43 লিঙ্গ : পুরুষ	JSL3174596 ফটো উপলব্ধ
669 নাম : মায়্যা চক্রবর্তী স্বামীর নাম: অতুল চক্রবর্তী বাড়ির নং : n0127 বয়স : 58 লিঙ্গ : মহিলা	WB/07/045/240161 ফটো উপলব্ধ	670 নাম : উমা দত্ত স্বামীর নাম: অরুণ কুমার দত্ত বাড়ির নং : n0142 বয়স : 56 লিঙ্গ : মহিলা	JSL1214808 ফটো উপলব্ধ	671 নাম : পূজা দত্ত পিতার নাম: অরুণ কুমার দত্ত বাড়ির নং : n0142 বয়স : 29 লিঙ্গ : মহিলা	WZJ1420132 ফটো উপলব্ধ
672 নাম : সন্ধ্যা দত্ত স্বামীর নাম: আশিষ দত্ত বাড়ির নং : n0142 বয়স : 55 লিঙ্গ : মহিলা	WB/07/045/240165 ফটো উপলব্ধ	673 নাম : নন্দদুলাল দত্ত পিতার নাম: গৌরহরি দত্ত বাড়ির নং : n0142 বয়স : 76 লিঙ্গ : পুরুষ	WB/07/045/240170 ফটো উপলব্ধ	674 নাম : অভিজিৎ দত্ত পিতার নাম: বিমল দত্ত বাড়ির নং : n0135 বয়স : 33 লিঙ্গ : পুরুষ	WZJ1185438 ফটো উপলব্ধ
675 নাম : কৃষ্ণা দত্ত স্বামীর নাম: বিনয় দত্ত বাড়ির নং : n0135 বয়স : 58 লিঙ্গ : মহিলা	JSL1214717 ফটো উপলব্ধ	676 নাম : প্রীতি দত্ত পিতার নাম: অরুণ কুমার দত্ত বাড়ির নং : এন এচ এন বয়স : 35 লিঙ্গ : মহিলা	WZJ0852046 ফটো উপলব্ধ	677 নাম : সুমিত্রা দত্ত পিতার নাম: আশিষ দত্ত বাড়ির নং : n0142 বয়স : 36 লিঙ্গ : পুরুষ	WZJ0851865 ফটো উপলব্ধ
678 নাম : রাজীব দত্ত পিতার নাম: কৃষ্ণ দুলাল দত্ত বাড়ির নং : n0142 বয়স : 39 লিঙ্গ : পুরুষ	JSL2918175 ফটো উপলব্ধ	679 নাম : অরুণ কুমার দত্ত পিতার নাম: গৌরহরি দত্ত বাড়ির নং : n0142 বয়স : 64 লিঙ্গ : পুরুষ	JSL1215086 ফটো উপলব্ধ	680 নাম : তাপসী দত্ত স্বামীর নাম: কৃষ্ণ দত্ত বাড়ির নং : n0142 বয়স : 63 লিঙ্গ : মহিলা	WB/07/045/240163 ফটো উপলব্ধ
681 নাম : কৃষ্ণা দুলাল দত্ত পিতার নাম: মৃত গৌর হরি দত্ত বাড়ির নং : n0142 বয়স : 69 লিঙ্গ : পুরুষ	WZJ1880459 ফটো উপলব্ধ	682 নাম : সুশান্ত কুমার দত্ত পিতার নাম: নন্দদুলাল দত্ত বাড়ির নং : n0142 বয়স : 41 লিঙ্গ : পুরুষ	JSL2918183 ফটো উপলব্ধ	683 নাম : সুভজিৎ দত্ত পিতার নাম: বিমল দত্ত বাড়ির নং : n0135 বয়স : 29 লিঙ্গ : পুরুষ	WZJ1420108 ফটো উপলব্ধ
684 নাম : মমতা দত্ত স্বামীর নাম: বিমল দত্ত বাড়ির নং : n0135 বয়স : 56 লিঙ্গ : মহিলা	WZJ2355493 ফটো উপলব্ধ	685 নাম : ইন্দ্রজীত দত্ত পিতার নাম: কমল দত্ত বাড়ির নং : 3নং ওয়ার্ড বয়স : 22 লিঙ্গ : পুরুষ	WZJ2282358 ফটো উপলব্ধ	686 নাম : রনি দত্ত পিতার নাম: কমল দত্ত বাড়ির নং : N0135 বয়স : 26 লিঙ্গ : পুরুষ	WZJ1727916 ফটো উপলব্ধ
687 নাম : কমল দত্ত পিতার নাম: বিভূতী দত্ত বাড়ির নং : n0135 বয়স : 58 লিঙ্গ : পুরুষ	WZJ2026292 ফটো উপলব্ধ	688 নাম : অমিত দত্ত পিতার নাম: আশিষ দত্ত বাড়ির নং : n0142 বয়স : 40 লিঙ্গ : পুরুষ	JSL2723187 ফটো উপলব্ধ	689 নাম : বিমল দত্ত পিতার নাম: বিভূতী দত্ত বাড়ির নং : n0135 বয়স : 63 লিঙ্গ : পুরুষ	WB/07/045/240168 ফটো উপলব্ধ
690 নাম : বিনয় দত্ত পিতার নাম: বিভূতী দত্ত বাড়ির নং : n0135 বয়স : 66 লিঙ্গ : পুরুষ	WZJ2118701 ফটো উপলব্ধ	691 নাম : আশীষ দত্ত পিতার নাম: গৌরহরি দত্ত বাড়ির নং : n0142 বয়স : 67 লিঙ্গ : পুরুষ	WZJ1880376 ফটো উপলব্ধ	692 নাম : বিশুজিৎ দত্ত পিতার নাম: সত্যনারায়ন দত্ত বাড়ির নং : n0135 বয়স : 39 লিঙ্গ : পুরুষ	JSL3174588 ফটো উপলব্ধ
693 নাম : মান্নু দত্ত (সাহা) স্বামীর নাম: হারাধন সাহা বাড়ির নং : n0215 বয়স : 34 লিঙ্গ : মহিলা	WZJ0847780 ফটো উপলব্ধ	694 নাম : তনুশ্রী দাস পিতার নাম: তপন দাস বাড়ির নং : এন00 বয়স : 22 লিঙ্গ : মহিলা	WZJ2282242 ফটো উপলব্ধ	695 নাম : সরস্বতী হালদার (দাস) স্বামীর নাম: সমর দাস বাড়ির নং : n0128 বয়স : 38 লিঙ্গ : মহিলা	WZJ0977900 ফটো উপলব্ধ



696	WB/07/045/240184	নাম : কাননবালা দাস স্বামীর নাম: নারায়ন দাস বাড়ির নং : n0125 বয়স : 65 লিঙ্গ : মহিলা	ফটো উপলব্ধ	697	WZJ0977892	নাম : নয়ন চন্দ্র দাস পিতার নাম: নারায়ন চন্দ্র দাস বাড়ির নং : n0125 বয়স : 36 লিঙ্গ : পুরুষ	ফটো উপলব্ধ	698	JSL2203354	নাম : সবিতারানী দাস স্বামীর নাম: সঞ্জীব দাস বাড়ির নং : n0136 বয়স : 46 লিঙ্গ : মহিলা	ফটো উপলব্ধ
699	WZJ1623909	নাম : রনিতা দাস পিতার নাম: সঞ্জীব কুমার দাস বাড়ির নং : n0042 বয়স : 27 লিঙ্গ : মহিলা	ফটো উপলব্ধ	700	JSL3174968	নাম : ঝলন দাস স্বামীর নাম: সঞ্জয় দত্ত বাড়ির নং : n0142 বয়স : 38 লিঙ্গ : মহিলা	ফটো উপলব্ধ	701	WZJ0977918	নাম : শিপ্রা দাস স্বামীর নাম: সমীর দাস বাড়ির নং : n0136 বয়স : 38 লিঙ্গ : মহিলা	ফটো উপলব্ধ
702	WZJ0851915	নাম : মধুসূদন দাস পিতার নাম: সুন্দর দাস বাড়ির নং : n0124 বয়স : 48 লিঙ্গ : পুরুষ	ফটো উপলব্ধ	703	WZJ0761825	নাম : সনাতন দাস পিতার নাম: মদন দাস বাড়ির নং : n0124 বয়স : 36 লিঙ্গ : পুরুষ	ফটো উপলব্ধ	704	JSL2716462	নাম : অরুণ দাস পিতার নাম: জয়ন্ত দাস বাড়ির নং : এনএচএন বয়স : 44 লিঙ্গ : পুরুষ	ফটো উপলব্ধ
705	JSL2722486	নাম : উমা দাস স্বামীর নাম: রুনা দাস বাড়ির নং : n0104 বয়স : 48 লিঙ্গ : মহিলা	ফটো উপলব্ধ	706	WB/07/045/240190	নাম : শ্যামরঙ্গিনী দাস স্বামীর নাম: মদন দাস বাড়ির নং : n0124 বয়স : 63 লিঙ্গ : মহিলা	ফটো উপলব্ধ	707	WZJ0847608	নাম : সঞ্জমী দাস স্বামীর নাম: অরুণ দাস বাড়ির নং : এনএচএন বয়স : 38 লিঙ্গ : মহিলা	ফটো উপলব্ধ
708	JSL2722718	নাম : স্বপ্না দাস স্বামীর নাম: বৃষকেশু দাস বাড়ির নং : n0123 বয়স : 44 লিঙ্গ : মহিলা	ফটো উপলব্ধ	709	JSL3174687	নাম : দীপালি দাস স্বামীর নাম: স্বপন দাস বাড়ির নং : n0122 বয়স : 39 লিঙ্গ : মহিলা	ফটো উপলব্ধ	710	WZJ1187814	নাম : টুম্পা মহলদার দাস স্বামীর নাম: রাজ কুমার দাস বাড়ির নং : n0124 বয়স : 33 লিঙ্গ : মহিলা	ফটো উপলব্ধ
711	JSL1211408	নাম : স্বপন দাস পিতার নাম: চাঁদ দাস বাড়ির নং : n0122 বয়স : 47 লিঙ্গ : পুরুষ	ফটো উপলব্ধ	712	WZJ1880400	নাম : মিনতী দাস স্বামীর নাম: চাঁদ দাস বাড়ির নং : n0122 বয়স : 69 লিঙ্গ : মহিলা	ফটো উপলব্ধ	713	WZJ1077007	নাম : মাধব দাস পিতার নাম: রঞ্জিত দাস বাড়ির নং : n0141 বয়স : 33 লিঙ্গ : পুরুষ	ফটো উপলব্ধ
714	WZJ0761841	নাম : রাজ কুমার দাস পিতার নাম: মদন দাস বাড়ির নং : n0124 বয়স : 35 লিঙ্গ : পুরুষ	ফটো উপলব্ধ	715	JSL2722726	নাম : টুম্পা দাস স্বামীর নাম: তপন কুমার দাস বাড়ির নং : n0122 বয়স : 42 লিঙ্গ : মহিলা	ফটো উপলব্ধ	716	JSL1213453	নাম : তপন কুমার দাস পিতার নাম: চাঁদ দাস বাড়ির নং : n0122 বয়স : 48 লিঙ্গ : পুরুষ	ফটো উপলব্ধ
717	WB/07/045/240178	নাম : লক্ষ্মীরানী দাস স্বামীর নাম: নারায়ন দাস বাড়ির নং : n0136 বয়স : 76 লিঙ্গ : মহিলা	ফটো উপলব্ধ	718	WB/07/045/240176	নাম : গীতারানী দাস স্বামীর নাম: রণজিত দাস বাড়ির নং : n0141 বয়স : 50 লিঙ্গ : মহিলা	ফটো উপলব্ধ	719	WZJ2311512	নাম : সঞ্জয় কুমার দাস পিতার নাম: নারায়ন দাস বাড়ির নং : n0136 বয়স : 53 লিঙ্গ : পুরুষ	ফটো উপলব্ধ
720	WZJ1420090	নাম : শুভম কুমার দাস পিতার নাম: সঞ্জীব কুমার দাস বাড়ির নং : n0136 বয়স : 30 লিঙ্গ : পুরুষ	ফটো উপলব্ধ	Q 721	WZJ1623917	নাম : তৃপ্তি মল্লিক মল্লিক পিতার নাম: রাধা রামেন দাস বাড়ির নং : বয়স : 47 লিঙ্গ : মহিলা	ফটো উপলব্ধ	722	WZJ1420207	নাম : তাপসী গুপ্ত স্বামীর নাম: কালীমকী পান্ডে বাড়ির নং : n0141 বয়স : 38 লিঙ্গ : মহিলা	ফটো উপলব্ধ
723	WZJ1880467	নাম : সঞ্জীব কুমার দাস পিতার নাম: নারায়ন দাস বাড়ির নং : n0136 বয়স : 56 লিঙ্গ : পুরুষ	ফটো উপলব্ধ	724	WB/07/045/240188	নাম : বৃষকেশু দাস পিতার নাম: সুন্দর দাস বাড়ির নং : n0124 বয়স : 56 লিঙ্গ : পুরুষ	ফটো উপলব্ধ	725	JSL2722478	নাম : রুনা দাস পিতার নাম: রাধারমন দাস বাড়ির নং : n0104 বয়স : 42 লিঙ্গ : পুরুষ	ফটো উপলব্ধ

726	WZJ1420165	নাম : গদাধর দাস পিতার নাম: রনজিৎ দাস বাড়ির নং : n0141 বয়স : 30 লিঙ্গ : পুরুষ	ফটো উপলব্ধ	727	JSL2203362	নাম : রণজিত দাস পিতার নাম: রাখারমন দাস বাড়ির নং : n0141 বয়স : 66 লিঙ্গ : পুরুষ	ফটো উপলব্ধ	728	WB/07/045/240181	নাম : সুজিত কুমার দাস পিতার নাম: নারায়ন দাস বাড়ির নং : n0136 বয়স : 52 লিঙ্গ : পুরুষ	ফটো উপলব্ধ
729	JSL2918217	নাম : সমর দাস পিতার নাম: বাসুদেব দাস বাড়ির নং : n0128 বয়স : 39 লিঙ্গ : পুরুষ	ফটো উপলব্ধ	730	WZJ2282630	নাম : সুমনা দাস পিতার নাম: সমির দাস বাড়ির নং : 03 নং, ওয়ার্ড বয়স : 22 লিঙ্গ : মহিলা	ফটো উপলব্ধ	731	WZJ1185495	নাম : অর্চনা দাস স্বামীর নাম: মধুসূদন দাস বাড়ির নং : n0124 বয়স : 38 লিঙ্গ : মহিলা	ফটো উপলব্ধ
732	JSL1214832	নাম : সমির দাস পিতার নাম: নারায়নচন্দ্র দাস বাড়ির নং : n0136 বয়স : 48 লিঙ্গ : পুরুষ	ফটো উপলব্ধ	733	JSL3087194	নাম : পাপড়ি দাস (সাহা) স্বামীর নাম: সৌমেন সাহা বাড়ির নং : n0181 বয়স : 40 লিঙ্গ : মহিলা	ফটো উপলব্ধ	734	WZJ1308527	নাম : অশোক পাণ্ডে পিতার নাম: বাসুদেব পাণ্ডে বাড়ির নং : n0190 বয়স : 40 লিঙ্গ : পুরুষ	ফটো উপলব্ধ
735	JSL3174711	নাম : রুপা পাল পিতার নাম: নিরঞ্জন পাল বাড়ির নং : n0166 বয়স : 34 লিঙ্গ : মহিলা	ফটো উপলব্ধ	736	WB/07/045/240197	নাম : গৌরচন্দ্র পাল পিতার নাম: মদন পাল বাড়ির নং : n0126 বয়স : 69 লিঙ্গ : পুরুষ	ফটো উপলব্ধ	737	WZJ0761833	নাম : রমা পাল স্বামীর নাম: গোপীনাথ পাল বাড়ির নং : n0126 বয়স : 37 লিঙ্গ : মহিলা	ফটো উপলব্ধ
738	WZJ1308634	নাম : দয়াল পাল পিতার নাম: পরিমল পাল বাড়ির নং : n0121 বয়স : 30 লিঙ্গ : পুরুষ	ফটো উপলব্ধ	739	JSL2722759	নাম : যমুনা পাল স্বামীর নাম: নিরঞ্জন পাল বাড়ির নং : n0166 বয়স : 69 লিঙ্গ : মহিলা	ফটো উপলব্ধ	740	WZJ2259729	নাম : উষারাণী পাল স্বামীর নাম: গৌরচন্দ্র পাল বাড়ির নং : n0126 বয়স : 65 লিঙ্গ : মহিলা	ফটো উপলব্ধ
741	WZJ1864495	নাম : টুম্পা পাল স্বামীর নাম: মিঠুন পাল বাড়ির নং : এন0166 বয়স : 33 লিঙ্গ : মহিলা	ফটো উপলব্ধ	742	WZJ2240885	নাম : স্মৃতি পাল পিতার নাম: পরিমল পাল বাড়ির নং : এনএচএন বয়স : 22 লিঙ্গ : মহিলা	ফটো উপলব্ধ	743	JSL2722767	নাম : বুলু পাল স্বামীর নাম: পরিমল পাল বাড়ির নং : n0166 বয়স : 46 লিঙ্গ : মহিলা	ফটো উপলব্ধ
744	JSL3174703	নাম : গোপিনাথ পাল পিতার নাম: গৌড় চন্দ্র পাল বাড়ির নং : n0126 বয়স : 41 লিঙ্গ : পুরুষ	ফটো উপলব্ধ	745	JSL1213651	নাম : পরিমল পাল পিতার নাম: নিরঞ্জন পাল বাড়ির নং : n0121 বয়স : 56 লিঙ্গ : পুরুষ	ফটো উপলব্ধ	746	WZJ0851972	নাম : মিঠুন পাল মায়ের নাম: যমুনা পাল বাড়ির নং : n0166 বয়স : 35 লিঙ্গ : পুরুষ	ফটো উপলব্ধ
747	JSL3174695	নাম : রাধা নাথ পাল পিতার নাম: গৌড়চন্দ্র পাল বাড়ির নং : n0126 বয়স : 40 লিঙ্গ : পুরুষ	ফটো উপলব্ধ	748	JSL3175148	নাম : অনন্যা বসাক(অধিকারী) স্বামীর নাম: রাজিব অধিকারী বাড়ির নং : n0195 বয়স : 37 লিঙ্গ : মহিলা	ফটো উপলব্ধ	749	JSL1527373	নাম : মর্জিনা বিবি স্বামীর নাম: মাইকুল সেখ বাড়ির নং : নং181 বয়স : 60 লিঙ্গ : মহিলা	ফটো উপলব্ধ
750	JSL2203180	নাম : আবুল কালাম আজাদ পিতার নাম: আনোয়ার হোসেন বাড়ির নং : n0151 বয়স : 43 লিঙ্গ : পুরুষ	ফটো উপলব্ধ	751	WZJ2119931	নাম : টুম্পা ইসলাম স্বামীর নাম: আব্দুল কালাম আজাদ বাড়ির নং : 151 বয়স : 41 লিঙ্গ : মহিলা	ফটো উপলব্ধ	752	WZJ1077015	নাম : জাহাঙ্গীর আজাদ পিতার নাম: আনোয়ার আজাদ বাড়ির নং : n0151 বয়স : 32 লিঙ্গ : পুরুষ	ফটো উপলব্ধ
753	JSL2723146	নাম : আলমঙ্গীর আজাদ পিতার নাম: আনোয়ার হোসেন বাড়ির নং : n0151 বয়স : 39 লিঙ্গ : পুরুষ	ফটো উপলব্ধ	754	WZJ2118693	নাম : রহিলা বেওয়া স্বামীর নাম: আনোয়ার হোসেন বাড়ির নং : n0151 বয়স : 71 লিঙ্গ : মহিলা	ফটো উপলব্ধ	755	WZJ1880483	নাম : মর্জিনা বেওয়া খাতুন স্বামীর নাম: মৃত আব্দুল জাক্বার বাড়ির নং : n0155 বয়স : 65 লিঙ্গ : মহিলা	ফটো উপলব্ধ



756 নাম : রাজীব মুখার্জী পিতার নাম : শ্যামল মুখার্জী বাড়ির নং : n0202 বয়স : 41 লিঙ্গ : পুরুষ	BYB2248102 ফটো উপলব্ধ	757 নাম : সঞ্জীব মুখার্জী পিতার নাম : শ্যামল মুখার্জী বাড়ির নং : n0201 বয়স : 43 লিঙ্গ : পুরুষ	BYB2248110 ফটো উপলব্ধ	758 নাম : শ্যামল মুখার্জী পিতার নাম : বঙ্কিম চন্দ্র মুখার্জী বাড়ির নং : n0199 বয়স : 72 লিঙ্গ : পুরুষ	WZJ2326882 ফটো উপলব্ধ
759 নাম : প্রতিমা মুখার্জী স্বামীর নাম : শ্যামল মুখার্জী বাড়ির নং : n0200 বয়স : 65 লিঙ্গ : মহিলা	CTB0023671 ফটো উপলব্ধ	760 নাম : রুমা মণ্ডল স্বামীর নাম : দিলীপ মণ্ডল বাড়ির নং : n0168 বয়স : 44 লিঙ্গ : মহিলা	JSL2203412 ফটো উপলব্ধ	761 নাম : দিলীপ মণ্ডল পিতার নাম : ছবি মণ্ডল বাড়ির নং : n0132 বয়স : 50 লিঙ্গ : পুরুষ	WZJ1880384 ফটো উপলব্ধ
762 নাম : সরস্বতী মন্ডল স্বামীর নাম : উত্তম মন্ডল বাড়ির নং : n0132 বয়স : 40 লিঙ্গ : মহিলা	WZJ0852103 ফটো উপলব্ধ	763 নাম : স্বরাজ মন্ডল পিতার নাম : উত্তম মন্ডল বাড়ির নং : n0132 বয়স : 29 লিঙ্গ : পুরুষ	WZJ1420116 ফটো উপলব্ধ	764 নাম : রনজিতা রায় মন্ডল স্বামীর নাম : স্বরাজ মন্ডল বাড়ির নং : এন00 বয়স : 24 লিঙ্গ : মহিলা	WZJ2282226 ফটো উপলব্ধ
765 নাম : উত্তম মণ্ডল পিতার নাম : ছবি মন্ডল বাড়ির নং : n0132 বয়স : 46 লিঙ্গ : পুরুষ	JSL1696574 ফটো উপলব্ধ	766 নাম : বিশ্বজিৎ মন্ডল পিতার নাম : উত্তম মন্ডল বাড়ির নং : এনএইচএন বয়স : 21 লিঙ্গ : পুরুষ	WZJ2282564 ফটো উপলব্ধ	767 নাম : সোমা মন্ডল দাস স্বামীর নাম : উজ্জল দাস বাড়ির নং : এন এইচ এন বয়স : 31 লিঙ্গ : মহিলা	WZJ1864354 ফটো উপলব্ধ
Q 768 নাম : পূজা মল্লিক কর্মকার স্বামীর নাম : দীপ কর্মকার বাড়ির নং : 14/21 বয়স : 25 লিঙ্গ : মহিলা	WZJ2119535 ফটো উপলব্ধ	769 নাম : বিজয় মল্লিক অন্যান্য : পূজা মল্লিক বাড়ির নং : 81/08 বক 0096 বয়স : 30 লিঙ্গ : পুরুষ	WZJ2236586 ফটো উপলব্ধ	770 নাম : দুলাল রজক পিতার নাম : ঘটু রজক বাড়ির নং : NHN বয়স : 60 লিঙ্গ : পুরুষ	WZJ2026482 ফটো উপলব্ধ
Q 771 নাম : মানিয়া রায় মন্ডল স্বামীর নাম : ভজন রায় বাড়ির নং : এনএইচএন বয়স : 60 লিঙ্গ : মহিলা	WZJ2240927 ফটো উপলব্ধ	772 নাম : মিনা বিবি স্বামীর নাম : সালাম সেখ বাড়ির নং : n0162 বয়স : 50 লিঙ্গ : মহিলা	JSL1214998 ফটো উপলব্ধ	773 নাম : সালাম শেখ পিতার নাম : নূর মোহাম্মাদ বাড়ির নং : n0162 বয়স : 61 লিঙ্গ : পুরুষ	WZJ1880426 ফটো উপলব্ধ
774 নাম : মোঃ মাজিল সেখ পিতার নাম : সালাম সেখ বাড়ির নং : n0162 বয়স : 33 লিঙ্গ : পুরুষ	WZJ1185487 ফটো উপলব্ধ	775 নাম : উত্তম সরকার পিতার নাম : প্রদীপ সরকার বাড়ির নং : 369 বয়স : 38 লিঙ্গ : পুরুষ	WZJ0234351 ফটো উপলব্ধ	776 নাম : রকি সরকার পিতার নাম : প্রদীপ সরকার বাড়ির নং : n0178 বয়স : 43 লিঙ্গ : পুরুষ	WZJ0234344 ফটো উপলব্ধ
Q 777 নাম : তন্ময় সরকার পিতার নাম : সুশীল সরকার বাড়ির নং : বয়স : 35 লিঙ্গ : পুরুষ	WZJ0851980 ফটো উপলব্ধ	778 নাম : মহামায়া সরকার স্বামীর নাম : প্রদীপ সরকার বাড়ির নং : n0179 বয়স : 61 লিঙ্গ : মহিলা	WB/07/045/234182 ফটো উপলব্ধ	779 নাম : বিজয় সরকার পিতার নাম : উপেশ সরকার বাড়ির নং : n0189 বয়স : 30 লিঙ্গ : পুরুষ	WZJ1308519 ফটো উপলব্ধ
780 নাম : মজি সরকার স্বামীর নাম : সুশীল সরকার বাড়ির নং : n0189 বয়স : 35 লিঙ্গ : মহিলা	JSL1215045 ফটো উপলব্ধ	781 নাম : পূর্ণিমা সরকার পিতার নাম : বিজয় সরকার বাড়ির নং : n0189 বয়স : 35 লিঙ্গ : মহিলা	WZJ1727866 ফটো উপলব্ধ	782 নাম : প্রান্তিক কুমার সাহা পিতার নাম : পার্থ সারথী সাহা বাড়ির নং : ফু বয়স : 24 লিঙ্গ : পুরুষ	WZJ2119428 ফটো উপলব্ধ
783 নাম : রুমি সাহা স্বামীর নাম : মুনাল কুমার সাহা বাড়ির নং : n0149 বয়স : 42 লিঙ্গ : মহিলা	WZJ0851899 ফটো উপলব্ধ	784 নাম : বরুন কুমার সাহা পিতার নাম : সদানন্দ সাহা বাড়ির নং : n0143 বয়স : 50 লিঙ্গ : পুরুষ	WB/07/045/240231 ফটো উপলব্ধ	785 নাম : হারাধন সাহা পিতার নাম : শিবু সাহা বাড়ির নং : n0140 বয়স : 38 লিঙ্গ : পুরুষ	JSL3174729 ফটো উপলব্ধ



786	WB/07/045/240226	নাম : চিত্রলেখা সাহা স্বামীর নাম: হিরালাল সাহা বাড়ির নং : n0156 বয়স : 68 লিঙ্গ : মহিলা	ফটো উপলব্ধ	787	WZJ2282416	নাম : তনুশ্রী সাহা পিতার নাম: বাবলু সাহা বাড়ির নং : 3নং ওয়ার্ড বয়স : 21 লিঙ্গ : মহিলা	ফটো উপলব্ধ	788	WB/07/045/240251	নাম : নিত্যানন্দ সাহা পিতার নাম: মহিন্দ্রনাথ সাহা বাড়ির নং : n0130 বয়স : 71 লিঙ্গ : পুরুষ	ফটো উপলব্ধ
789	JSL3174745	নাম : বিপ্লব সাহা পিতার নাম: নিত্যানন্দ সাহা বাড়ির নং : n0130 বয়স : 39 লিঙ্গ : পুরুষ	ফটো উপলব্ধ	790	WZJ2119386	নাম : বিশাল সাহা পিতার নাম: তপন সাহা বাড়ির নং : এন0140 বয়স : 23 লিঙ্গ : পুরুষ	ফটো উপলব্ধ	791	WB/07/045/240217	নাম : আরতী সাহা স্বামীর নাম: শিব সাহা বাড়ির নং : n0140 বয়স : 71 লিঙ্গ : মহিলা	ফটো উপলব্ধ
792	JSL2203453	নাম : বাবলু সাহা পিতার নাম: হরিপদ সাহা বাড়ির নং : n0138 বয়স : 46 লিঙ্গ : পুরুষ	ফটো উপলব্ধ	793	WB/07/045/240215	নাম : শান্তি সাহা স্বামীর নাম: গুরুপদ সাহা বাড়ির নং : n0138 বয়স : 59 লিঙ্গ : মহিলা	ফটো উপলব্ধ	794	WZJ0946509	নাম : মল্লিকা চৌধুরী (সাহা) স্বামীর নাম: অসিত চৌধুরী বাড়ির নং : n0137 বয়স : 54 লিঙ্গ : মহিলা	ফটো উপলব্ধ
795	JSL1696608	নাম : সোমা সাহা স্বামীর নাম: পার্শ্বসারথী সাহা বাড়ির নং : n0165 বয়স : 44 লিঙ্গ : মহিলা	ফটো উপলব্ধ	796	JSL2203420	নাম : কণিকা সাহা স্বামীর নাম: কেশবনাথ সাহা বাড়ির নং : n0165 বয়স : 71 লিঙ্গ : মহিলা	ফটো উপলব্ধ	797	JSL1210400	নাম : সঞ্জীব কুমার সাহা পিতার নাম: হিরালাল সাহা বাড়ির নং : n0149 বয়স : 45 লিঙ্গ : পুরুষ	ফটো উপলব্ধ
798	JSL1212661	নাম : সাধনা সাহা স্বামীর নাম: হারাধন সাহা বাড়ির নং : n0147 বয়স : 50 লিঙ্গ : মহিলা	ফটো উপলব্ধ	799	JSL1215250	নাম : রেখা সাহা স্বামীর নাম: তপন সাহা বাড়ির নং : n0140 বয়স : 46 লিঙ্গ : মহিলা	ফটো উপলব্ধ	800	JSL1215128	নাম : সঞ্জীব সাহা পিতার নাম: নিত্যানন্দ সাহা বাড়ির নং : n0130 বয়স : 49 লিঙ্গ : পুরুষ	ফটো উপলব্ধ
801	WB/07/045/240175	নাম : ববিতা দাস স্বামীর নাম: রতন দাস বাড়ির নং : n0156 বয়স : 54 লিঙ্গ : মহিলা	ফটো উপলব্ধ	802	WB/07/045/240233	নাম : তুলসী রানী সাহা স্বামীর নাম: শশধর সাহা বাড়ির নং : n0139 বয়স : 71 লিঙ্গ : মহিলা	ফটো উপলব্ধ	803	WZJ1727882	নাম : তাপস সাহা পিতার নাম: তপন সাহা বাড়ির নং : N0140 বয়স : 26 লিঙ্গ : পুরুষ	ফটো উপলব্ধ
804	WZJ0903344	নাম : শ্যামলী সাহা স্বামীর নাম: চন্দন সাহা বাড়ির নং : N0137 বয়স : 43 লিঙ্গ : মহিলা	ফটো উপলব্ধ	805	WZJ1864370	নাম : শুভঙ্কর সাহা পিতার নাম: সুরভ সাহা বাড়ির নং : এন0130 বয়স : 25 লিঙ্গ : পুরুষ	ফটো উপলব্ধ	806	WZJ2282440	নাম : সৃজিতা চৌধুরী মায়ের নাম: মল্লিকা চৌধুরী বাড়ির নং : এন00 বয়স : 21 লিঙ্গ : মহিলা	ফটো উপলব্ধ
807	WZJ1623958	নাম : সায়েনজীৎ সাহা পিতার নাম: শঙ্কর সাহা বাড়ির নং : n0139 বয়স : 27 লিঙ্গ : পুরুষ	ফটো উপলব্ধ	808	JSL2917961	নাম : অশোক সাহা পিতার নাম: গুরুপদ সাহা বাড়ির নং : n0213 বয়স : 42 লিঙ্গ : পুরুষ	ফটো উপলব্ধ	809	JSL1209287	নাম : নীলমনি সাহা পিতার নাম: শশধর সাহা বাড়ির নং : n0139 বয়স : 47 লিঙ্গ : পুরুষ	ফটো উপলব্ধ
810	WB/07/045/240348	নাম : গোপাল সাহা পিতার নাম: শশধর সাহা বাড়ির নং : n0139 বয়স : 49 লিঙ্গ : পুরুষ	ফটো উপলব্ধ	811	WZJ0852079	নাম : অঞ্জু সাহা স্বামীর নাম: সঞ্জীব কুমার সাহা বাড়ির নং : n0149 বয়স : 36 লিঙ্গ : মহিলা	ফটো উপলব্ধ	812	JSL1694496	নাম : মাধব সাহা পিতার নাম: শিব সাহা বাড়ির নং : n0140 বয়স : 49 লিঙ্গ : পুরুষ	ফটো উপলব্ধ
813	JSL2203438	নাম : পার্শ্বসারথী সাহা পিতার নাম: কেশবনাথ সাহা বাড়ির নং : n0165 বয়স : 54 লিঙ্গ : পুরুষ	ফটো উপলব্ধ	814	WB/07/045/240221	নাম : হারাধন সাহা পিতার নাম: সত্যনন্দ সাহা বাড়ির নং : n0147 বয়স : 56 লিঙ্গ : পুরুষ	ফটো উপলব্ধ	815	UYN1373786	নাম : পিপাসা দাঁ সাহা স্বামীর নাম: দেবাসিষ সাহা বাড়ির নং : n0130 বয়স : 36 লিঙ্গ : মহিলা	ফটো উপলব্ধ

816	WB/07/045/240234	ফটো উপলব্ধ	817	WB/07/045/240240	ফটো উপলব্ধ	818	WB/07/045/240227	ফটো উপলব্ধ
নাম : শঙ্কর কুমার সাহা পিতার নাম: শশধর সাহা বাড়ির নং : n0139 বয়স : 59 লিঙ্গ : পুরুষ			নাম : মিনতী সাহা স্বামীর নাম: রবীন্দ্রনাথ সাহা বাড়ির নং : n0134 বয়স : 76 লিঙ্গ : মহিলা			নাম : মুণাল কুমার সাহা পিতার নাম: হিরালাল সাহা বাড়ির নং : n0149 বয়স : 51 লিঙ্গ : পুরুষ		
819	WZJ0851873	ফটো উপলব্ধ	820	JSL3086386	ফটো উপলব্ধ	821	WB/07/045/240218	ফটো উপলব্ধ
নাম : সুমিত সাহা পিতার নাম: হারাধন সাহা বাড়ির নং : n0147 বয়স : 34 লিঙ্গ : পুরুষ			নাম : পূজা সাহা স্বামীর নাম: বরুণ সাহা বাড়ির নং : n0143 বয়স : 39 লিঙ্গ : মহিলা			নাম : তপন সাহা পিতার নাম: শিবু সাহা বাড়ির নং : n0140 বয়স : 56 লিঙ্গ : পুরুষ		
822	WZJ2282382	ফটো উপলব্ধ	823	JSL2203461	ফটো উপলব্ধ	824	JSL3254778	ফটো উপলব্ধ
নাম : অক্ষয় সাহা পিতার নাম: সঞ্জীব সাহা বাড়ির নং : এন0098 বয়স : 21 লিঙ্গ : পুরুষ			নাম : রুপালী সাহা স্বামীর নাম: বাবলু সাহা বাড়ির নং : n0138 বয়স : 43 লিঙ্গ : মহিলা			নাম : কৃষ্ণ সাহা পিতার নাম: গুরুপদ সাহা বাড়ির নং : n0138 বয়স : 38 লিঙ্গ : পুরুষ		
825	WB/07/045/240246	ফটো উপলব্ধ	826	JSL2203479	ফটো উপলব্ধ	827	JSL3174752	ফটো উপলব্ধ
নাম : পূর্ণিমা সাহা পিতার নাম: গোপিনাথ সাহা বাড়ির নং : n0137 বয়স : 55 লিঙ্গ : মহিলা			নাম : মায়্যা সাহা স্বামীর নাম: সুব্রত সাহা বাড়ির নং : n0130 বয়স : 46 লিঙ্গ : মহিলা			নাম : রেখা সাহা স্বামীর নাম: সঞ্জীব সাহা বাড়ির নং : n0130 বয়স : 40 লিঙ্গ : মহিলা		
828	WB/07/045/240253	ফটো উপলব্ধ	829	WB/07/045/240230	ফটো উপলব্ধ	830	JSL1216076	ফটো উপলব্ধ
নাম : সুব্রত সাহা পিতার নাম: নিত্যানন্দ সাহা বাড়ির নং : n0130 বয়স : 51 লিঙ্গ : পুরুষ			নাম : সুসমা রাণী সাহা স্বামীর নাম: সদানন্দ সাহা বাড়ির নং : n0143 বয়স : 72 লিঙ্গ : মহিলা			নাম : সৌরভ সাহা পিতার নাম: রবীন্দ্রনাথ সাহা বাড়ির নং : n0134 বয়স : 49 লিঙ্গ : পুরুষ		
831	WB/07/045/240241	ফটো উপলব্ধ	832	WZJ1623974	ফটো উপলব্ধ	833	WZJ1880533	ফটো উপলব্ধ
নাম : সৌমেন সাহা পিতার নাম: রবীন্দ্রনাথ সাহা বাড়ির নং : n0134 বয়স : 54 লিঙ্গ : পুরুষ			নাম : পাম্পি সাহা স্বামীর নাম: নীলমনি সাহা বাড়ির নং : n0139 বয়স : 28 লিঙ্গ : মহিলা			নাম : যমুনা সাহা স্বামীর নাম: গোপিনাথ সাহা বাড়ির নং : n0137 বয়স : 80 লিঙ্গ : মহিলা		
834	WZJ2118669	ফটো উপলব্ধ	835	WZJ1519107	ফটো উপলব্ধ	836	JSL3174737	ফটো উপলব্ধ
নাম : চন্দন সাহা পিতার নাম: গোপিনাথ সাহা বাড়ির নং : n0137 বয়স : 55 লিঙ্গ : পুরুষ			নাম : শ্যামল সাহা পিতার নাম: তপন সাহা বাড়ির নং : n0140 বয়স : 29 লিঙ্গ : পুরুষ			নাম : দেবশীষ সাহা পিতার নাম: নিত্যানন্দ সাহা বাড়ির নং : n0130 বয়স : 44 লিঙ্গ : পুরুষ		
837	WZJ1308618	ফটো উপলব্ধ	838	JSL3254786	ফটো উপলব্ধ	839	JSL1213412	ফটো উপলব্ধ
নাম : বিলাশ দাস পিতার নাম: রতন দাস বাড়ির নং : n0156 বয়স : 32 লিঙ্গ : পুরুষ			নাম : কণিকা সাহা স্বামীর নাম: শঙ্কর কুমার সাহা বাড়ির নং : n0139 বয়স : 46 লিঙ্গ : মহিলা			নাম : গুরুপদ সাহা পিতার নাম: ধরনীধর সাহা বাড়ির নং : n0138 বয়স : 71 লিঙ্গ : পুরুষ		
840	WZJ1864461	ফটো উপলব্ধ	841	JSL3233681	ফটো উপলব্ধ	842	WB/07/045/240260	ফটো উপলব্ধ
নাম : দুর্গা মন্ডল দাস স্বামীর নাম: বিলাশ দাস বাড়ির নং : এন0156 বয়স : 27 লিঙ্গ : মহিলা			নাম : উজ্জ্বল দাস পিতার নাম: নিমাই দাস বাড়ির নং : এন0134 বয়স : 42 লিঙ্গ : পুরুষ			নাম : তসলিমা বিবি স্বামীর নাম: বাদল বাড়ির নং : n0158 বয়স : 66 লিঙ্গ : মহিলা		
843	WZJ1308576	ফটো উপলব্ধ	844	WB/07/045/240261	ফটো উপলব্ধ	845	WZJ2211621	ফটো উপলব্ধ
নাম : রফিকুল শেখ পিতার নাম: বাদল শেখ বাড়ির নং : n0158 বয়স : 44 লিঙ্গ : পুরুষ			নাম : রজিনা স্বামীর নাম: জাক্বার বাড়ির নং : n0158 বয়স : 48 লিঙ্গ : মহিলা			নাম : জালাল শেখ পিতার নাম: আসগার শেখ বাড়ির নং : নং বয়স : 23 লিঙ্গ : পুরুষ		



846 নাম : মাইনুর সৈয়দ পিতার নাম : মাইনুর সৈয়দ বাড়ির নং : n0152 বয়স : 53 লিঙ্গ : পুরুষ	WZJ1880525 ফটো উপলব্ধ	847 নাম : জাক্বার পিতার নাম : বাদল বাড়ির নং : n0158 বয়স : 53 লিঙ্গ : পুরুষ	JSL1209469 ফটো উপলব্ধ	848 নাম : সুলতানা খাতুন পিতার নাম : জাক্বার সৈয়দ বাড়ির নং : n0158 বয়স : 29 লিঙ্গ : মহিলা	WZJ1420173 ফটো উপলব্ধ
849 নাম : শেলি আকতার হেনা স্বামীর নাম : তহিদজ জামান বাড়ির নং : n0158 বয়স : 33 লিঙ্গ : মহিলা	WZJ1308535 ফটো উপলব্ধ	850 নাম : আসগার সৈয়দ পিতার নাম : বাদল সৈয়দ বাড়ির নং : n0158 বয়স : 53 লিঙ্গ : পুরুষ	WZJ0805994 ফটো উপলব্ধ	851 নাম : ফরিদা বিবি স্বামীর নাম : আসগার সৈয়দ বাড়ির নং : n0158 বয়স : 43 লিঙ্গ : মহিলা	WZJ0806000 ফটো উপলব্ধ
852 নাম : আসেকা সিদ্দিকা স্বামীর নাম : মহঃ ইসাক আলি বাড়ির নং : ওয়ার্ড নং- 03 বয়স : 27 লিঙ্গ : মহিলা	WZJ1624014 ফটো উপলব্ধ	853 নাম : গুলসান বিবি স্বামীর নাম : মহঃ আইনুল হক বাড়ির নং : n0144 বয়স : 52 লিঙ্গ : মহিলা	WZJ1880368 ফটো উপলব্ধ	854 নাম : মহঃ আইনুল হক পিতার নাম : আব্দুর রহমান বাড়ির নং : n0144 বয়স : 65 লিঙ্গ : পুরুষ	WZJ1880350 ফটো উপলব্ধ
855 নাম : রিতা হালদার স্বামীর নাম : উজ্জ্বল হালদার বাড়ির নং : n0174 বয়স : 42 লিঙ্গ : মহিলা	JSL2722403 ফটো উপলব্ধ	856 নাম : সাবিত্রী হালদার স্বামীর নাম : শ্রীদাম হালদার বাড়ির নং : n0172 বয়স : 49 লিঙ্গ : মহিলা	JSL1527076 ফটো উপলব্ধ	857 নাম : পপি হালদার পিতার নাম : কীর্তন হালদার বাড়ির নং : 188 বয়স : 22 লিঙ্গ : মহিলা	WZJ2236602 ফটো উপলব্ধ
858 নাম : রোহিত হালদার পিতার নাম : উজ্জ্বল হালদার বাড়ির নং : 02 নং. ওয়ার্ড বয়স : 20 লিঙ্গ : পুরুষ	WZJ2319358 ফটো উপলব্ধ	859 নাম : অঞ্জনা হালদার স্বামীর নাম : কীর্তন হালদার বাড়ির নং : n0191 বয়স : 44 লিঙ্গ : মহিলা	WZJ1308543 ফটো উপলব্ধ	860 নাম : কীর্তন হালদার পিতার নাম : ক্রিতিশ হালদার বাড়ির নং : n0188 বয়স : 60 লিঙ্গ : পুরুষ	WZJ1308501 ফটো উপলব্ধ
861 নাম : শম্ভু হালদার পিতার নাম : বিষ্ণুপদ হালদার বাড়ির নং : n0176 বয়স : 45 লিঙ্গ : পুরুষ	JSL1529403 ফটো উপলব্ধ	862 নাম : রিনা হালদার স্বামীর নাম : রঘুনাথ হালদার বাড়ির নং : n0170 বয়স : 57 লিঙ্গ : মহিলা	JSL1527019 ফটো উপলব্ধ	863 নাম : উজ্জ্বল হালদার পিতার নাম : বিষ্ণুপদ হালদার বাড়ির নং : n0175 বয়স : 47 লিঙ্গ : পুরুষ	JSL1527209 ফটো উপলব্ধ
864 নাম : রঘুনাথ হালদার পিতার নাম : বিষ্ণু হালদার বাড়ির নং : n0169 বয়স : 61 লিঙ্গ : পুরুষ	JSL1526078 ফটো উপলব্ধ	865 নাম : করুণা হালদার স্বামীর নাম : শম্ভু হালদার বাড়ির নং : n0171 বয়স : 35 লিঙ্গ : মহিলা	WZJ1077049 ফটো উপলব্ধ	866 নাম : সুদর্শন হালদার পিতার নাম : রঘুনাথ হালদার বাড়ির নং : n0169 বয়স : 36 লিঙ্গ : পুরুষ	WZJ0761858 ফটো উপলব্ধ
867 নাম : কাকলী হালদার(সাহা) স্বামীর নাম : সৌরভ সাহা বাড়ির নং : n0217 বয়স : 38 লিঙ্গ : মহিলা	JSL2920288 ফটো উপলব্ধ	868 নাম : দেব রায় পিতার নাম : ভজন রায় বাড়ির নং : এনএইচএন বয়স : 19 লিঙ্গ : পুরুষ	WZJ2413177 ফটো উপলব্ধ	869 নাম : দিশা পাল পিতার নাম : গোপীনাথ পাল বাড়ির নং : নং126 বয়স : 19 লিঙ্গ : মহিলা	WZJ2413235 ফটো উপলব্ধ
870 নাম : পল্লবী চক্রবর্তী পিতার নাম : অপু চক্রবর্তী বাড়ির নং : নং127 বয়স : 19 লিঙ্গ : মহিলা	WZJ2413250 ফটো উপলব্ধ	871 নাম : অঙ্কিত চৌধুরী পিতার নাম : অসিত চৌধুরী বাড়ির নং : এন0137 বয়স : 19 লিঙ্গ : পুরুষ	WZJ2411197 ফটো উপলব্ধ	872 নাম : সেখ ইরফান পিতার নাম : রেজাউল করিম বাড়ির নং : নং159 বয়স : 19 লিঙ্গ : পুরুষ	WZJ2407328 ফটো উপলব্ধ



873	1	WZJ2447829	ফটো উপলব্ধ	নাম : পরভীন খাতুন পিতার নাম: নসুম মহালত বাড়ির নং : এনএইচএন বয়স : 21 লিঙ্গ : মহিলা
874	1	WZJ2447852	ফটো উপলব্ধ	নাম : রেশোব সেখ মায়ের নাম: দিলরুবা বিবি বাড়ির নং : এন0028 বয়স : 18 লিঙ্গ : পুরুষ
875	3	WZJ2466019	ফটো উপলব্ধ	নাম : দেবদাস দাস পিতার নাম: দূত কুমার দাস বাড়ির নং : ফুলবাড়ি বয়স : 21 লিঙ্গ : পুরুষ
876	3	WZJ2466662	ফটো উপলব্ধ	নাম : অরিন্দ্র কুমার সাহা পিতার নাম: বরুণ কুমার সাহা বাড়ির নং : 03 নং, ওয়ার্ড বয়স : 18 লিঙ্গ : পুরুষ
877	3	WZJ2467702	ফটো উপলব্ধ	নাম : মৃদুলা কুমারী সাহা পিতার নাম: মুগাল কুমার সাহা বাড়ির নং : এনএইচএন বয়স : 18 লিঙ্গ : মহিলা
878	1	WZJ2471126	ফটো উপলব্ধ	নাম : নিতু পারভীন পিতার নাম: নজরুল সেখ বাড়ির নং : 03 নং, ওয়ার্ড বয়স : 21 লিঙ্গ : মহিলা
879	3	WZJ2471209	ফটো উপলব্ধ	নাম : সোহানা খাতুন পিতার নাম: রাজু সেখ বাড়ির নং : 03 নং, ওয়ার্ড বয়স : 20 লিঙ্গ : মহিলা

নির্বাচক সংখ্যার সারসংক্ষেপ :

A) নির্বাচকের সংখ্যা :

	নির্বাচক তালিকার প্রকৃতি	নির্বাচক তালিকার পরিচিতি :	নির্বাচকের সংখ্যা :				
			পুরুষ	মহিলা	তৃতীয় লিঙ্গ	মোট	
I	মূল তালিকা	মূল তালিকা	বিশেষ নিবিড় সংশোধন ২০২৬ এর চূড়ান্ত ভোটার তালিকার সহিত 06-04-2026 তারিখ অবধি সংশোধিত নির্বাচক তালিকা	434	438	0	872
II	1- সংযোজন তালিকা	সংযোজনী 1	বিশেষ সংক্ষিপ্ত সংশোধন 2026	0	0	0	0
		সংযোজনী 2	ধারাবাহিক সংশোধন 2026	3	4	0	7
			মোট	3	4	0	7
III	2- বিয়োজন তালিকা	সংযোজনী 1	বিশেষ সংক্ষিপ্ত সংশোধন 2026	2	4	0	6
		সংযোজনী 2	ধারাবাহিক সংশোধন 2026	0	0	0	0
			মোট	2	4	0	6
IV	'লিঙ্গ ক্ষেত্রের' পরিবর্তনের কারণে পার্থক্য			0	0	0	0
V	বিচারপ্রক্রিয়ার অধীনস্থ			0	0	0	0
VI	বিচার বিভাগীয় আধিকারিক কর্তৃক বিচারপূর্বক নিষ্পত্তির পর বিয়োজিত			23	24	0	47
নির্বাচকের মোট সংখ্যা (I+II-III+IV-V-VI)				412	414	0	826

B) ক্রটি সংশোধনের সংখ্যা :

নির্বাচক তালিকার প্রকৃতি	নির্বাচক তালিকার পরিচিতি :	ক্রটি সংশোধনের সংখ্যা :
সংযোজনী 1	বিশেষ সংক্ষিপ্ত সংশোধন 2026	0
সংযোজনী 2	ধারাবাহিক সংশোধন 2026	0
	মোট	0

নির্বাচক নিবন্ধন আধিকারিকের স্বাক্ষর

E-মৃত, S-স্থানান্তরিত, R-একাধিকবার অন্তর্ভুক্ত, M-নিখোঁজ, Q-যোগ্য নহে