



নির্বাচক তালিকা 2026 S25 পশ্চিমবঙ্গ

বিধানসভা নির্বাচনক্ষেত্রের নং, নাম ও সংরক্ষণের স্থিতি : 53 - সুজাপুর (সাধারণ)		অংশ নং : 209																			
বিধানসভা নির্বাচনক্ষেত্রটি যে লোকসভা নির্বাচনক্ষেত্রের / ক্ষেত্রসমূহের অন্তর্ভুক্ত তার নং, নাম ও সংরক্ষণ স্থিতি : 8 - মালদহ দক্ষিণ (সাধারণ)																					
1. সংশোধনের পূর্ণ বিবরণ																					
সংশোধনের বৎসর :	2026	নির্বাচক তালিকার পরিচিতি :																			
ভিত্তি তারিখ :	01-01-2026	বিশেষ নিবিড় সংশোধন ২০২৬ এর চূড়ান্ত ভোটার তালিকার সহিত 06-04-2026 তারিখ অবধি সংশোধিত নির্বাচক তালিকা																			
সংশোধনের প্রকৃতি :	ধারাবাহিক সংশোধন 2026																				
প্রকাশনার তারিখ :	06-04-2026																				
2. অংশ ও নির্বাচনী এলাকার পূর্ণ বিবরণ :																					
অংশের ভাগ নং ও নাম :																					
1-শেরশাহী চাঁদপুর মুন্সিখানপাড়া		<table border="1" style="width: 100%; border-collapse: collapse;"> <tr> <td>প্রধান শহর/গ্রাম</td> <td>: আলিপুর</td> </tr> <tr> <td>ওয়ার্ড</td> <td>:</td> </tr> <tr> <td>থানা</td> <td>: কালিয়াচক</td> </tr> <tr> <td>গ্রাম পঞ্চগায়েত</td> <td>: আলিপুর - 2</td> </tr> <tr> <td>ব্লক</td> <td>: কালিয়াচক-1</td> </tr> <tr> <td>মহকুমা</td> <td>: মালদহ সদর</td> </tr> <tr> <td>জেলা</td> <td>: মালদহ</td> </tr> <tr> <td>পিন</td> <td>: 732201</td> </tr> </table>				প্রধান শহর/গ্রাম	: আলিপুর	ওয়ার্ড	:	থানা	: কালিয়াচক	গ্রাম পঞ্চগায়েত	: আলিপুর - 2	ব্লক	: কালিয়াচক-1	মহকুমা	: মালদহ সদর	জেলা	: মালদহ	পিন	: 732201
প্রধান শহর/গ্রাম	: আলিপুর																				
ওয়ার্ড	:																				
থানা	: কালিয়াচক																				
গ্রাম পঞ্চগায়েত	: আলিপুর - 2																				
ব্লক	: কালিয়াচক-1																				
মহকুমা	: মালদহ সদর																				
জেলা	: মালদহ																				
পিন	: 732201																				
3. ভোট গ্রহন কেন্দ্রের পূর্ণ বিবরণ :																					
ভোট গ্রহন কেন্দ্রের নং, নাম :		ভোট গ্রহন কেন্দ্রের শ্রেণী :		গ্রামীণ																	
209 - শেরশাহী জুনিয়র গার্লস হাই স্কুল		এই অংশে সহায়ক ভোটগ্রহন কেন্দ্রের সংখ্যা		0																	
ভোট গ্রহন কেন্দ্রের ঠিকানা :		:																			
শেরশাহী জুনিয়র গার্লস হাই স্কুল, আলিপুর, মহেশপুর																					
4. নির্বাচকের সংখ্যা :																					
প্রথম ক্রমিক নং	শেষ ক্রমিক নং	মোট সংখ্যা																			
		পুরুষ	মহিলা	তৃতীয় লিঙ্গ	মোট																
1	1058	519	527	0	1046																

নির্বাচক নিবন্ধন আধিকারিকের স্বাক্ষর

Nazri Naksha



Google Map View



Polling Station Building Front View



Polling Station Front View



Cad View

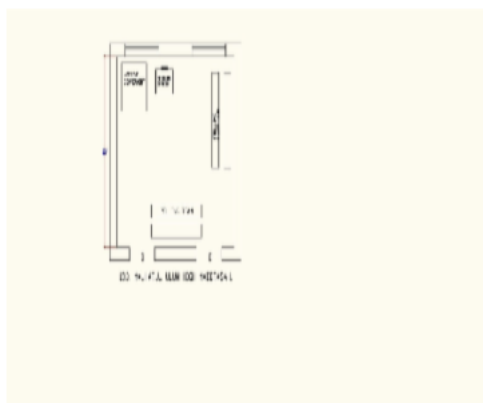

Key MAP View



বিধানসভা নির্বাচনক্ষেত্রের নং, নাম : 53-সুজাপুর
ভাগ নং, নাম : 1-শেরশাহী চাঁদপুর মুন্সিখানপাড়া

1 নাম : সেতাব সেখ পিতার নাম: রাকিব সেখ বাড়ির নং : n0123 বয়স : 33 লিঙ্গ : পুরুষ	SEU1142264 ফটো উপলব্ধ	2 নাম : মোঃ এরাজ সেখ পিতার নাম: মোঃ আনজুর সেখ বাড়ির নং : n0061 বয়স : 31 লিঙ্গ : পুরুষ	SEU1142488 ফটো উপলব্ধ	3 নাম : সুকতার বিবি স্বামীর নাম: নাবিউল সেখ বাড়ির নং : n0062 বয়স : 33 লিঙ্গ : মহিলা	SEU1145028 ফটো উপলব্ধ
4 নাম : মোহাঃ মারতুজ সেখ পিতার নাম: মোহাঃ বাসির সেখ বাড়ির নং : n0084 বয়স : 44 লিঙ্গ : পুরুষ	SEU0273110 ফটো উপলব্ধ	5 নাম : সিরিনা বিবি স্বামীর নাম: মহিদুর খান বাড়ির নং : n0082 বয়স : 32 লিঙ্গ : মহিলা	SEU1142603 ফটো উপলব্ধ	6 নাম : আসরাফ সেখ পিতার নাম: জাবুল সেখ বাড়ির নং : n0079 বয়স : 43 লিঙ্গ : পুরুষ	DLN2221745 ফটো উপলব্ধ
7 নাম : মাসতারা খাতুন বিবি স্বামীর নাম: মোঃ রিয়াজুল সেখ বাড়ির নং : n0078 বয়স : 33 লিঙ্গ : মহিলা	SEU1035427 ফটো উপলব্ধ	8 নাম : এরাজুল সেখ পিতার নাম: কাশম সেখ বাড়ির নং : n0078 বয়স : 40 লিঙ্গ : পুরুষ	SEU0943332 ফটো উপলব্ধ	9 নাম : মো রিয়াজুল সেখ পিতার নাম: মো কাশিমুদ্দিন সেখ বাড়ির নং : n0078 বয়স : 44 লিঙ্গ : পুরুষ	DLN2906089 ফটো উপলব্ধ
10 নাম : বাহার সেখ পিতার নাম: জালিম বাড়ির নং : n0076 বয়স : 44 লিঙ্গ : পুরুষ	DLN2596419 ফটো উপলব্ধ	11 নাম : রীনা বিবি স্বামীর নাম: এব্রাহিম সেখ বাড়ির নং : n0170 বয়স : 54 লিঙ্গ : মহিলা	DLN2592715 ফটো উপলব্ধ	12 নাম : সাগরিকা রায় স্বামীর নাম: বিশুজীৎ রায় বাড়ির নং : n0022 বয়স : 44 লিঙ্গ : মহিলা	FXV2774537 ফটো উপলব্ধ
13 নাম : মোহাঃ আকবার সেখ পিতার নাম: মোহাঃ মঞ্জুর সেখ বাড়ির নং : n0088 বয়স : 35 লিঙ্গ : পুরুষ	SEU0389130 ফটো উপলব্ধ	14 নাম : প্রতাপ মাহারা পিতার নাম: কালি মাহারা বাড়ির নং : n0020 বয়স : 56 লিঙ্গ : পুরুষ	WB/07/048/345106 ফটো উপলব্ধ	15 নাম : মোমতাজ বেগম স্বামীর নাম: আলামগীর সেখ বাড়ির নং : n0234 বয়স : 26 লিঙ্গ : মহিলা	SEU1580067 ফটো উপলব্ধ
16 নাম : আব্দুল্লাহ সেখ পিতার নাম: মোহের সেখ বাড়ির নং : n0233 বয়স : 28 লিঙ্গ : পুরুষ	SEU1580059 ফটো উপলব্ধ	17 নাম : নেহা পারভীন পিতার নাম: আনজুর সেখ বাড়ির নং : n0232 বয়স : 27 লিঙ্গ : মহিলা	SEU1580042 ফটো উপলব্ধ	18 নাম : মুসলেমা খাতুন স্বামীর নাম: সাবির সেখ বাড়ির নং : n0230 বয়স : 27 লিঙ্গ : মহিলা	SEU1580026 ফটো উপলব্ধ
19 নাম : হাসান সেখ পিতার নাম: সাফিরুদ্দিন সেখ বাড়ির নং : N0121 বয়স : 26 লিঙ্গ : পুরুষ	SEU1579986 ফটো উপলব্ধ	20 নাম : মিস্টার সেখ পিতার নাম: পাঞ্জাব সেখ বাড়ির নং : N0108 বয়স : 34 লিঙ্গ : পুরুষ	SEU1579978 ফটো উপলব্ধ	21 নাম : মো ইমরান সেখ পিতার নাম: সাইফুল সেখ বাড়ির নং : n004 বয়স : 27 লিঙ্গ : পুরুষ	SEU1579960 ফটো উপলব্ধ
22 নাম : মো আমিরুদ্দিন সেখ পিতার নাম: মো কামু সেখ বাড়ির নং : n0013 বয়স : 27 লিঙ্গ : পুরুষ	SEU1579945 ফটো উপলব্ধ	23 নাম : লিপি বিবি স্বামীর নাম: রাকিব সেখ বাড়ির নং : n0188 বয়স : 34 লিঙ্গ : মহিলা	SEU1579937 ফটো উপলব্ধ	24 নাম : সাদিকা খাতুন স্বামীর নাম: সাজাহান সেখ বাড়ির নং : n0116 বয়স : 27 লিঙ্গ : মহিলা	SEU1579929 ফটো উপলব্ধ
25 নাম : মাকসুদা খাতুন স্বামীর নাম: মো নেসবউদ্দিন সেখ বাড়ির নং : 34 বয়স : 29 লিঙ্গ : মহিলা	SEU1579770 ফটো উপলব্ধ	26 নাম : হানুফা খাতুন পিতার নাম: দুঃখু সেখ বাড়ির নং : n0213 বয়স : 37 লিঙ্গ : মহিলা	SEU1579739 ফটো উপলব্ধ	27 নাম : মো ইসতেয়াক আলম পিতার নাম: মো আমিরুদ্দিন সেখ বাড়ির নং : 034 বয়স : 27 লিঙ্গ : পুরুষ	SEU1579705 ফটো উপলব্ধ
28 নাম : মোসা লাইলী খাতুন পিতার নাম: মো রাফিকুল বাড়ির নং : n0210 বয়স : 29 লিঙ্গ : মহিলা	SEU1554401 ফটো উপলব্ধ	29 নাম : নাসিমা খাতুন স্বামীর নাম: কেতাব সেখ বাড়ির নং : n0123 বয়স : 32 লিঙ্গ : মহিলা	SEU1449271 ফটো উপলব্ধ	30 নাম : মোহা সাকিল খাঁন পিতার নাম: সান্তার খাঁন বাড়ির নং : শেরশাহী বয়স : 28 লিঙ্গ : পুরুষ	SEU1531151 ফটো উপলব্ধ

বিধানসভা নির্বাচনক্ষেত্রের নং, নাম : 53-সুজাপুর
ভাগ নং, নাম : 1-শেরশাহী চাঁদপুর মুন্সিখানপাড়া

31	SEU1531144	ফটো উপলব্ধ	32	SEU1531136	ফটো উপলব্ধ	33	SEU1531110	ফটো উপলব্ধ
নাম : মোহা সারিউল সেখ পিতার নাম: ইয়াকুব সেখ বাড়ির নং : n0205 বয়স : 28 লিঙ্গ : পুরুষ			নাম : সাহারুক সেখ পিতার নাম: ফারিদ সেখ বাড়ির নং : n0204 বয়স : 27 লিঙ্গ : পুরুষ			নাম : মোহাম্মাদ সেখ পিতার নাম: দিলদার সেখ বাড়ির নং : n0202 বয়স : 27 লিঙ্গ : পুরুষ		
34	SEU1531094	ফটো উপলব্ধ	35	SEU2328235	ফটো উপলব্ধ	36	SEU1531086	ফটো উপলব্ধ
নাম : আব্দুল কাদির পিতার নাম: তাফাজ্জল সেখ বাড়ির নং : n0200 বয়স : 29 লিঙ্গ : পুরুষ			নাম : লাভলী খাতুন স্বামীর নাম: আবদুল কাদির বাড়ির নং : শেরশাহী চাঁদপুর বয়স : 25 লিঙ্গ : মহিলা			নাম : সাজাহান সেখ পিতার নাম: মোহা বাসির সেখ বাড়ির নং : n0199 বয়স : 35 লিঙ্গ : পুরুষ		
37	SEU1531060	ফটো উপলব্ধ	38	SEU1531029	ফটো উপলব্ধ	39	SEU1579804	ফটো উপলব্ধ
নাম : কেতাব সেখ পিতার নাম: রাকিব সেখ বাড়ির নং : n0197 বয়স : 31 লিঙ্গ : পুরুষ			নাম : আলিম সেখ পিতার নাম: রাহমান সেখ বাড়ির নং : n0193 বয়স : 27 লিঙ্গ : পুরুষ			নাম : মোসা মোতাম্মারা স্বামীর নাম: মোহা মাইমুল সেখ বাড়ির নং : 074 বয়স : 30 লিঙ্গ : মহিলা		
40	SEU1579796	ফটো উপলব্ধ	41	SEU1531193	ফটো উপলব্ধ	42	DLN0568584	ফটো উপলব্ধ
নাম : সামসিনা খাতুন পিতার নাম: আলতাভ সেখ বাড়ির নং : 109 বয়স : 26 লিঙ্গ : মহিলা			নাম : পলি খাতুন বিবি স্বামীর নাম: রাজু সেখ বাড়ির নং : n0207 বয়স : 33 লিঙ্গ : মহিলা			নাম : জুবেরা বিবি স্বামীর নাম: সাকুর সেখ বাড়ির নং : n0113 বয়স : 55 লিঙ্গ : মহিলা		
43	SEU1449321	ফটো উপলব্ধ	44	SEU1476159	ফটো উপলব্ধ	45	SEU1449412	ফটো উপলব্ধ
নাম : নিলুফা বিবি স্বামীর নাম: সামিউল সেখ বাড়ির নং : n0071 বয়স : 28 লিঙ্গ : মহিলা			নাম : রাহমান সেখ পিতার নাম: রাকিব বাড়ির নং : n0123 বয়স : 31 লিঙ্গ : পুরুষ			নাম : মোসা চাঁদনী খাতুন বিবি স্বামীর নাম: রাবিউল সেখ বাড়ির নং : n0042 বয়স : 28 লিঙ্গ : মহিলা		
46	SEU1449362	ফটো উপলব্ধ	47	DLN0568527	ফটো উপলব্ধ	48	DLN2596476	ফটো উপলব্ধ
নাম : মোসাঃ হাসিনা বানু স্বামীর নাম: মহঃ মোজাম্মেল হক বাড়ির নং : n0131 বয়স : 28 লিঙ্গ : মহিলা			নাম : মোহাঃ ফারুক হোসেন পিতার নাম: মোহাঃ কাবিল সেখ বাড়ির নং : n0045 বয়স : 56 লিঙ্গ : পুরুষ			নাম : সেখ পাঞ্জাব পিতার নাম: দিল বাড়ির নং : n0108 বয়স : 66 লিঙ্গ : পুরুষ		
49	DLN0569244	ফটো উপলব্ধ	50	DLN0568782	ফটো উপলব্ধ	51	SEU1370097	ফটো উপলব্ধ
নাম : মানেজা স্বামীর নাম: তালেব বাড়ির নং : n0108 বয়স : 70 লিঙ্গ : মহিলা			নাম : রিনা স্বামীর নাম: মোজাহার বাড়ির নং : n0107 বয়স : 61 লিঙ্গ : মহিলা			নাম : মোহাঃ রাহিম সেখ পিতার নাম: ইসরেল বাড়ির নং : n0106 বয়স : 31 লিঙ্গ : পুরুষ		
52	SEU1142546	ফটো উপলব্ধ	53	SEU1261353	ফটো উপলব্ধ	54	SEU1370329	ফটো উপলব্ধ
নাম : মোঃ মাসিদুর সেখ পিতার নাম: জুব সেখ বাড়ির নং : n0103 বয়স : 34 লিঙ্গ : পুরুষ			নাম : আরিফ সেখ পিতার নাম: আব্দুর রাজ্জাক বাড়ির নং : n0100 বয়স : 31 লিঙ্গ : পুরুষ			নাম : তাসলিমা বিবি স্বামীর নাম: মোঃ মুকতার সেখ বাড়ির নং : n0099 বয়স : 34 লিঙ্গ : মহিলা		
55	SEU1142520	ফটো উপলব্ধ	56	SEU1142421	ফটো উপলব্ধ	57	SEU1370212	ফটো উপলব্ধ
নাম : মোহাঃ আমির সেখ পিতার নাম: ফরিদ সেখ বাড়ির নং : n0099 বয়স : 32 লিঙ্গ : পুরুষ			নাম : মোহাঃ মুকতার সেখ পিতার নাম: জেহের সেখ বাড়ির নং : n0099 বয়স : 36 লিঙ্গ : পুরুষ			নাম : রিষ্ট সেখ পিতার নাম: মেহের সেখ বাড়ির নং : n0099 বয়স : 37 লিঙ্গ : পুরুষ		
58	DLN2598118	ফটো উপলব্ধ	59	DLN2598100	ফটো উপলব্ধ	60	DLN3026242	ফটো উপলব্ধ
নাম : সারিফা বিবি স্বামীর নাম: সিটু সেখ বাড়ির নং : n0099 বয়স : 40 লিঙ্গ : মহিলা			নাম : সিটু সেখ পিতার নাম: মেহের সেখ বাড়ির নং : n0099 বয়স : 42 লিঙ্গ : পুরুষ			নাম : মোসা বেরাফুল বিবি স্বামীর নাম: মেহের সেখ বাড়ির নং : n0099 বয়স : 49 লিঙ্গ : মহিলা		



বিধানসভা নির্বাচনক্ষেত্রের নং, নাম : 53-সুজাপুর
ভাগ নং, নাম : 1-শেরশাহী চাঁদপুর মুন্সিখানপাড়া

61 নাম : মোহাঃ জিয়াউল সেখ পিতার নাম: জবেদ সেখ বাড়ির নং : n0041 বয়স : 42 লিঙ্গ : পুরুষ	DLN3108453 ফটো উপলব্ধ	62 নাম : মোহা রাফিকুল সেখ পিতার নাম: খোসবর বাড়ির নং : n0071 বয়স : 52 লিঙ্গ : পুরুষ	DLN0567693 ফটো উপলব্ধ	63 নাম : মোহাম্মদ এসরাউল সেখ পিতার নাম: মুত মোহাম্মদ নোশি সেখ বাড়ির নং : n0094 বয়স : 37 লিঙ্গ : পুরুষ	SEU2333656 ফটো উপলব্ধ
64 নাম : মো হাসান সেখ পিতার নাম: রিয়াজুল সেখ বাড়ির নং : n0075 বয়স : 27 লিঙ্গ : পুরুষ	SEU1658319 ফটো উপলব্ধ	65 নাম : মোহা সামিম আকতার পিতার নাম: মোহা ফারুক হোসেন বাড়ির নং : n0045 বয়স : 25 লিঙ্গ : পুরুষ	SEU1658426 ফটো উপলব্ধ	66 নাম : মো হাসিম সেখ পিতার নাম: মানসুর রহমান বাড়ির নং : n0110 বয়স : 26 লিঙ্গ : পুরুষ	SEU1672690 ফটো উপলব্ধ
67 নাম : মোহ তানবির রাজা পিতার নাম: মোহা আনসারুল সেখ বাড়ির নং : n0159 বয়স : 25 লিঙ্গ : পুরুষ	SEU1658533 ফটো উপলব্ধ	68 নাম : রাহিদ সেখ পিতার নাম: সাহিদ সেখ বাড়ির নং : n0090 বয়স : 25 লিঙ্গ : পুরুষ	SEU1658608 ফটো উপলব্ধ	69 নাম : মো জাকিউল সেখ পিতার নাম: মো জাকির সেখ বাড়ির নং : n0052 বয়স : 25 লিঙ্গ : পুরুষ	SEU1658418 ফটো উপলব্ধ
70 নাম : মো সৈয়ব আকতার খান পিতার নাম: সান্তার খান বাড়ির নং : n0003 বয়স : 25 লিঙ্গ : পুরুষ	SEU1658517 ফটো উপলব্ধ	71 নাম : পুলক কুমার রায় পিতার নাম: রঞ্জিত কুমার রায় বাড়ির নং : n0024 বয়স : 54 লিঙ্গ : পুরুষ	DLN0570382 ফটো উপলব্ধ	72 নাম : মোহাঃ আজিজ খান পিতার নাম: মোঃ এজাজুল খান বাড়ির নং : n0039 বয়স : 50 লিঙ্গ : পুরুষ	SEU2367415 ফটো উপলব্ধ
73 নাম : রঞ্জন সাহা পিতার নাম: হরেন্দ্রনাথ সাহা বাড়ির নং : n0019 বয়স : 44 লিঙ্গ : পুরুষ	DLN1561067 ফটো উপলব্ধ	74 নাম : সম্পা সাহা স্বামীর নাম: সৌমেন্দ্র নাথ সাহা বাড়ির নং : n0019 বয়স : 44 লিঙ্গ : মহিলা	SEU0836015 ফটো উপলব্ধ	75 নাম : মো রাহিত সেখ পিতার নাম: রিয়াজুল সেখ বাড়ির নং : n0075 বয়স : 25 লিঙ্গ : পুরুষ	SEU1658590 ফটো উপলব্ধ
76 নাম : এনামুল হোসেন পিতার নাম: খাবিরুদ্দিন সেখ বাড়ির নং : n0065 বয়স : 26 লিঙ্গ : পুরুষ	SEU1658350 ফটো উপলব্ধ	77 নাম : লাইলা খাতুন পিতার নাম: রাবিব সেখ বাড়ির নং : টি785 বয়স : 25 লিঙ্গ : মহিলা	SEU1658574 ফটো উপলব্ধ	78 নাম : হালিম খাতুন স্বামীর নাম: মো সুজাউদ্দিন সেখ বাড়ির নং : n0025 বয়স : 26 লিঙ্গ : মহিলা	SEU1658335 ফটো উপলব্ধ
79 নাম : রুকসেনা খাতুন স্বামীর নাম: সাহেদুল সেখ বাড়ির নং : n0072 বয়স : 30 লিঙ্গ : মহিলা	SEU1672666 ফটো উপলব্ধ	80 নাম : মাসুম সেখ পিতার নাম: বারুল সেখ বাড়ির নং : n0075 বয়স : 25 লিঙ্গ : পুরুষ	SEU1658566 ফটো উপলব্ধ	81 নাম : সুসিতা রায় পিতার নাম: সীতেশ রায় বাড়ির নং : n0084 বয়স : 25 লিঙ্গ : মহিলা	SEU1726553 ফটো উপলব্ধ
82 নাম : মুসরেফা খাতুন স্বামীর নাম: মোহা সামি সেখ বাড়ির নং : nং170 বয়স : 26 লিঙ্গ : মহিলা	SEU1725290 ফটো উপলব্ধ	83 নাম : জামিরুল সেখ পিতার নাম: মোহের সেখ বাড়ির নং : n0099 বয়স : 47 লিঙ্গ : পুরুষ	DLN1419043 ফটো উপলব্ধ	84 নাম : মাবেরা বিবি স্বামীর নাম: আনয়ার খান বাড়ির নং : n0082 বয়স : 51 লিঙ্গ : মহিলা	DLN0567610 ফটো উপলব্ধ
85 নাম : আফিফা ইয়ারাফিন পিতার নাম: মোহাঃ গুফরানুল হোদা বাড়ির নং : n0039 বয়স : 31 লিঙ্গ : মহিলা	SEU1261098 ফটো উপলব্ধ	86 নাম : সামায়ুন সেখ পিতার নাম: সাকুর সেখ বাড়ির নং : n0013 বয়স : 31 লিঙ্গ : পুরুষ	SEU1260934 ফটো উপলব্ধ	87 নাম : সৌমেন্দ্র নাথ সাহা পিতার নাম: হরেন্দ্র নাথ সাহা বাড়ির নং : n0019 বয়স : 46 লিঙ্গ : পুরুষ	DLN2596724 ফটো উপলব্ধ
88 নাম : রোহিমা বিবি স্বামীর নাম: হাদিকুল সেখ বাড়ির নং : n0085 বয়স : 32 লিঙ্গ : মহিলা	SEU1261411 ফটো উপলব্ধ	89 নাম : তানজিমা খাতুন পিতার নাম: সাকুর সেখ বাড়ির নং : n0013 বয়স : 35 লিঙ্গ : মহিলা	SEU0389270 ফটো উপলব্ধ	90 নাম : ইসরাইল পিতার নাম: তামিজ বাড়ির নং : n0106 বয়স : 59 লিঙ্গ : পুরুষ	SEU1734664 ফটো উপলব্ধ



91 নাম : সাজাহান সেখ পিতার নাম: নুর ইসলাম বাড়ির নং : n0116 বয়স : 37 লিঙ্গ : পুরুষ	SEU0389205 ফটো উপলব্ধ	92 নাম : জাকিরুল সেখ পিতার নাম: তারুল সেখ বাড়ির নং : n0203 বয়স : 28 লিঙ্গ : পুরুষ	SEU1531128 ফটো উপলব্ধ	93 নাম : মোহা সাদেক সেখ পিতার নাম: মোতিজুদ্দিন সেখ বাড়ির নং : n0129 বয়স : 47 লিঙ্গ : পুরুষ	DLN1560465 ফটো উপলব্ধ
94 নাম : মোহা বেলাল সেখ পিতার নাম: মোহা নোশি সেখ বাড়ির নং : n0094 বয়স : 42 লিঙ্গ : পুরুষ	DLN2906097 ফটো উপলব্ধ	95 নাম : জুলেখা খাতুন স্বামীর নাম: এবরাহিম বাড়ির নং : n0076 বয়স : 29 লিঙ্গ : মহিলা	SEU1579879 ফটো উপলব্ধ	96 নাম : নুর ইসলাম পিতার নাম: সাদেক বাড়ির নং : n0116 বয়স : 55 লিঙ্গ : পুরুষ	DLN0569459 ফটো উপলব্ধ
97 নাম : মোঃ রাজিউল সেখ পিতার নাম: তামিজ সেখ বাড়ির নং : n0073 বয়স : 47 লিঙ্গ : পুরুষ	DLN3025947 ফটো উপলব্ধ	98 নাম : মো তাইমুর সেখ পিতার নাম: আব্দুল হামিদ সেখ বাড়ির নং : n0074 বয়স : 40 লিঙ্গ : পুরুষ	DLN3026218 ফটো উপলব্ধ	99 নাম : নুরফুল বিবি স্বামীর নাম: মোঃ তাইমুর সেখ বাড়ির নং : n0074 বয়স : 32 লিঙ্গ : মহিলা	SEU0942995 ফটো উপলব্ধ
100 নাম : জাকির সেখ পিতার নাম: আহম্মাদ বাড়ির নং : n0052 বয়স : 52 লিঙ্গ : পুরুষ	DLN1419274 ফটো উপলব্ধ	101 নাম : আজমিরা স্বামীর নাম: নুর ইসলাম বাড়ির নং : n0116 বয়স : 51 লিঙ্গ : মহিলা	DLN0569467 ফটো উপলব্ধ	102 নাম : সুকতার বিবি স্বামীর নাম: সামিরুদ্দিন মোমিন বাড়ির নং : N0090 বয়স : 40 লিঙ্গ : মহিলা	SEU0941708 ফটো উপলব্ধ
103 নাম : মোসাঃ রাজিয়া সুলতানা স্বামীর নাম: মোহা মুন্না সেখ বাড়ির নং : n0058 বয়স : 36 লিঙ্গ : মহিলা	SEU1261403 ফটো উপলব্ধ	104 নাম : নুরজাহান বিবি স্বামীর নাম: নাজার খান বাড়ির নং : n0082 বয়স : 71 লিঙ্গ : মহিলা	DLN0567586 ফটো উপলব্ধ	105 নাম : জাকিয়া বিবি স্বামীর নাম: আলম সেখ বাড়ির নং : n0048 বয়স : 35 লিঙ্গ : মহিলা	SEU1035278 ফটো উপলব্ধ
106 নাম : মোঃ আলম সেখ পিতার নাম: ফাকিরুদ্দিন সেখ বাড়ির নং : n0048 বয়স : 38 লিঙ্গ : পুরুষ	DLN2762060 ফটো উপলব্ধ	107 নাম : রুমা খাতুন স্বামীর নাম: রিফত সেখ বাড়ির নং : N0132 বয়স : 26 লিঙ্গ : মহিলা	SEU1874981 ফটো উপলব্ধ	108 নাম : আশিক রেজা পিতার নাম: মোহা রাফিকুল সেখ বাড়ির নং : n0082 বয়স : 26 লিঙ্গ : পুরুষ	SEU1876523 ফটো উপলব্ধ
109 নাম : নুসরত জাহান স্বামীর নাম: আবদুল করিম খান বাড়ির নং : N001 বয়স : 25 লিঙ্গ : মহিলা	SEU1875012 ফটো উপলব্ধ	110 নাম : স্টুট রজিকা খাতুন স্বামীর নাম: রহমান শেখ বাড়ির নং : N0123 বয়স : 30 লিঙ্গ : মহিলা	SEU1875681 ফটো উপলব্ধ	111 নাম : সামিউল সেখ পিতার নাম: আমিরুল সেখ বাড়ির নং : n0102 বয়স : 26 লিঙ্গ : পুরুষ	SEU1876234 ফটো উপলব্ধ
112 নাম : হাসান শেখ মায়ের নাম: মনসুর রহমান বাড়ির নং : N0132 বয়স : 24 লিঙ্গ : পুরুষ	SEU1874643 ফটো উপলব্ধ	113 নাম : নহিদা খাতুন স্বামীর নাম: মোহাম্মদ হামিদুর হোবে বাড়ির নং : N083 বয়স : 31 লিঙ্গ : মহিলা	SEU1875640 ফটো উপলব্ধ	114 নাম : পারভিন সুলতানা পিতার নাম: মোহা আমিরুদ্দিন সেখ বাড়ির নং : n0085 বয়স : 32 লিঙ্গ : মহিলা	SEU1876275 ফটো উপলব্ধ
115 নাম : মোহাম্মদ সমীউল ক্ব পিতার নাম: মোহাম্মদ মনজুর ক্ব বাড়ির নং : N0097 বয়স : 28 লিঙ্গ : পুরুষ	SEU1875020 ফটো উপলব্ধ	116 নাম : রেশমা ইয়াসমিন স্বামীর নাম: মোহা আজিজ শায়খ বাড়ির নং : n0085 বয়স : 35 লিঙ্গ : মহিলা	SEU0272534 ফটো উপলব্ধ	117 নাম : ফাতিমা খাতুন স্বামীর নাম: সামিফুল সেখ বাড়ির নং : n0085 বয়স : 25 লিঙ্গ : মহিলা	SEU1876077 ফটো উপলব্ধ
118 নাম : মরিয়ম খাতুন স্বামীর নাম: মোহাম্মদ আকবর সেখ বাড়ির নং : N0066 বয়স : 26 লিঙ্গ : মহিলা	SEU1874965 ফটো উপলব্ধ	Q 119 নাম : টিংকল সাহা পিতার নাম: বিশ্বনাথ সাহা বাড়ির নং : বয়স : 30 লিঙ্গ : পুরুষ	SEU1261049 ফটো উপলব্ধ	120 নাম : আসিফ ইকবাল পিতার নাম: মোহাম্মদ আজাদ আলি বাড়ির নং : N0184 বয়স : 24 লিঙ্গ : পুরুষ	SEU1875582 ফটো উপলব্ধ

বিধানসভা নির্বাচনক্ষেত্রের নং, নাম : 53-সুজাপুর
ভাগ নং, নাম : 1-শেরশাহী চাঁদপুর মুন্সিখানপাড়া

121 নাম : সামিম সেখ পিতার নাম: নিসার সেখ বাড়ির নং : ন0085 বয়স : 34 লিঙ্গ : পুরুষ	SEU1875947 ফটো উপলব্ধ	122 নাম : সামিউল সেখ পিতার নাম: ইয়াদ আলি সেখ বাড়ির নং : ন0085 বয়স : 25 লিঙ্গ : পুরুষ	SEU1875954 ফটো উপলব্ধ	123 নাম : নাবিউল সেখ পিতার নাম: নাসির সেখ বাড়ির নং : ন0085 বয়স : 27 লিঙ্গ : পুরুষ	SEU1875905 ফটো উপলব্ধ
124 নাম : বাবলি বিবি স্বামীর নাম: নাজমুল সেখ বাড়ির নং : N0132 বয়স : 28 লিঙ্গ : মহিলা	SEU1874718 ফটো উপলব্ধ	125 নাম : রেজিনা খাতুন স্বামীর নাম: মোহাম্মদ মতীউর রহমান বাড়ির নং : N0140 বয়স : 40 লিঙ্গ : মহিলা	SEU1875384 ফটো উপলব্ধ	126 নাম : রাজ শেখ পিতার নাম: নিশার সেখ বাড়ির নং : N0132 বয়স : 26 লিঙ্গ : পুরুষ	SEU1874742 ফটো উপলব্ধ
127 নাম : সানয়া খাতুন পিতার নাম: রাকিব সেখ বাড়ির নং : N0090 বয়স : 24 লিঙ্গ : মহিলা	SEU1875772 ফটো উপলব্ধ	128 নাম : আয়েশা খাতুন পিতার নাম: সাফুর সেখ বাড়ির নং : N0062 বয়স : 24 লিঙ্গ : মহিলা	SEU1875749 ফটো উপলব্ধ	129 নাম : সঞ্জীব সেখ পিতার নাম: রাজু সেখ বাড়ির নং : N0132 বয়স : 24 লিঙ্গ : পুরুষ	SEU1874866 ফটো উপলব্ধ
130 নাম : ফির্নসী খাতুন স্বামীর নাম: মোহাম্মদ আবদুল্লাহ সেখ বাড়ির নং : N0131 বয়স : 29 লিঙ্গ : মহিলা	SEU1874882 ফটো উপলব্ধ	131 নাম : নয়নতারা সাহা স্বামীর নাম: বিশ্বনাথ সাহা বাড়ির নং : n0014 বয়স : 61 লিঙ্গ : মহিলা	DLN0230136 ফটো উপলব্ধ	132 নাম : বিশ্বনাথ সাহা পিতার নাম: বিভূতী সাহা বাড়ির নং : n0014 বয়স : 66 লিঙ্গ : পুরুষ	DLN0230011 ফটো উপলব্ধ
133 নাম : সারমিনা খাতুন স্বামীর নাম: আফরেক সেখ বাড়ির নং : n0136 বয়স : 30 লিঙ্গ : মহিলা	SEU1261122 ফটো উপলব্ধ	134 নাম : মোহাঃ হাইদার সেখ পিতার নাম: মোঃ এসার সেখ বাড়ির নং : n0134 বয়স : 35 লিঙ্গ : পুরুষ	SEU0943373 ফটো উপলব্ধ	135 নাম : আজম সেখ পিতার নাম: নুরুল ইসলাম বাড়ির নং : n0125 বয়স : 42 লিঙ্গ : পুরুষ	DLN2596161 ফটো উপলব্ধ
136 নাম : জৈনাব বিবি স্বামীর নাম: কাবির সেখ বাড়ির নং : n0125 বয়স : 44 লিঙ্গ : মহিলা	DLN1562156 ফটো উপলব্ধ	137 নাম : আসমিনা বিবি স্বামীর নাম: আনয়ার বাড়ির নং : n0125 বয়স : 55 লিঙ্গ : মহিলা	DLN1418201 ফটো উপলব্ধ	138 নাম : আনয়ার পিতার নাম: নুরুল ইসলাম বাড়ির নং : n0125 বয়স : 59 লিঙ্গ : পুরুষ	WB/07/048/345190 ফটো উপলব্ধ
139 নাম : সাকেরা স্বামীর নাম: আফরেকজুল বাড়ির নং : n0071 বয়স : 56 লিঙ্গ : মহিলা	DLN0567685 ফটো উপলব্ধ	140 নাম : মোসা আরেফা বিবি স্বামীর নাম: সারিফুল সেখ বাড়ির নং : n0069 বয়স : 42 লিঙ্গ : মহিলা	DLN3025954 ফটো উপলব্ধ	141 নাম : আব্দুল্লাহ সেখ পিতার নাম: বাবর সেখ বাড়ির নং : n0068 বয়স : 29 লিঙ্গ : পুরুষ	SEU1370253 ফটো উপলব্ধ
142 নাম : নাজমুল সেখ পিতার নাম: বাবর সেখ বাড়ির নং : n0068 বয়স : 35 লিঙ্গ : পুরুষ	SEU1370261 ফটো উপলব্ধ	143 নাম : নাজিমা স্বামীর নাম: বাবর বাড়ির নং : n0068 বয়স : 60 লিঙ্গ : মহিলা	WB/07/048/345010 ফটো উপলব্ধ	144 নাম : তৈহিদ সেখ পিতার নাম: খুদ্দ সেখ বাড়ির নং : n0066 বয়স : 31 লিঙ্গ : পুরুষ	SEU1370089 ফটো উপলব্ধ
145 নাম : আকতার বিবি স্বামীর নাম: তাহুর সেখ বাড়ির নং : n0066 বয়স : 40 লিঙ্গ : মহিলা	SEU0272807 ফটো উপলব্ধ	146 নাম : তাহুর সেখ পিতার নাম: খুদ্দ সেখ বাড়ির নং : n0066 বয়স : 43 লিঙ্গ : পুরুষ	SEU0272799 ফটো উপলব্ধ	147 নাম : মনসুরা খাতুন পিতার নাম: সালেক সেখ বাড়ির নং : n0064 বয়স : 32 লিঙ্গ : মহিলা	SEU1142769 ফটো উপলব্ধ
148 নাম : নৌবাহার খাতুন পিতার নাম: সাফুর সেখ বাড়ির নং : n0062 বয়স : 35 লিঙ্গ : মহিলা	SEU0942888 ফটো উপলব্ধ	149 নাম : জাকিয়া খাতুন পিতার নাম: সাফুর সেখ বাড়ির নং : n0062 বয়স : 37 লিঙ্গ : মহিলা	SEU0943092 ফটো উপলব্ধ	150 নাম : মোঃ মিরাজ সেখ পিতার নাম: মোঃ আনজুর সেখ বাড়ির নং : n0061 বয়স : 32 লিঙ্গ : পুরুষ	SEU1035112 ফটো উপলব্ধ

151 নাম : নাসমিন খাতুন পিতার নাম: মোঃ আনসুর সেখ বাড়ির নং : n0061 বয়স : 33 লিঙ্গ : মহিলা	SEU0942805 ফটো উপলব্ধ	152 নাম : সাবিলা খাতুন পিতার নাম: আনজুর সেখ বাড়ির নং : n0061 বয়স : 33 লিঙ্গ : মহিলা	SEU1035328 ফটো উপলব্ধ	153 নাম : মিরাবিবি স্বামীর নাম: আনজুর সেখ বাড়ির নং : n0061 বয়স : 60 লিঙ্গ : মহিলা	DLN1418680 ফটো উপলব্ধ
154 নাম : মোসাঃ সাবানা বিবি স্বামীর নাম: এসরাউল সেখ বাড়ির নং : n0058 বয়স : 32 লিঙ্গ : মহিলা	SEU1142918 ফটো উপলব্ধ	155 নাম : ইসমাউল সেখ পিতার নাম: সেখ সাহেব বাড়ির নং : n0049 বয়স : 32 লিঙ্গ : পুরুষ	SEU1035013 ফটো উপলব্ধ	156 নাম : সবিলা স্বামীর নাম: জাবেদ বাড়ির নং : n0048 বয়স : 68 লিঙ্গ : মহিলা	DLN0568931 ফটো উপলব্ধ
157 নাম : সামো খাতুন পিতার নাম: মৃত ফারুকদ্দিন সেখ বাড়ির নং : n0047 বয়স : 29 লিঙ্গ : মহিলা	SEU1370220 ফটো উপলব্ধ	158 নাম : সেফালী বিবি স্বামীর নাম: কালাম সেখ বাড়ির নং : n0046 বয়স : 37 লিঙ্গ : মহিলা	SEU0389171 ফটো উপলব্ধ	159 নাম : সামিম সেখ পিতার নাম: সালেক বাড়ির নং : n0125 বয়স : 34 লিঙ্গ : পুরুষ	SEU1142231 ফটো উপলব্ধ
160 নাম : আজমিরা খাতুন পিতার নাম: সাফাতুল্লা সেখ বাড়ির নং : n0124 বয়স : 33 লিঙ্গ : মহিলা	SEU1142736 ফটো উপলব্ধ	161 নাম : ইয়াদ আলী সেখ পিতার নাম: রাকিব সেখ বাড়ির নং : n0123 বয়স : 49 লিঙ্গ : পুরুষ	DLN2222313 ফটো উপলব্ধ	162 নাম : আকতার সেখ পিতার নাম: আফসার বাড়ির নং : n0122 বয়স : 56 লিঙ্গ : পুরুষ	DLN2596096 ফটো উপলব্ধ
163 নাম : মোহাঃ তাজিরুদ্দিন সেখ পিতার নাম: আকিরুদ্দিন সেখ বাড়ির নং : n0121 বয়স : 30 লিঙ্গ : পুরুষ	SEU1261288 ফটো উপলব্ধ	164 নাম : মোঃ হাসিউল সেখ পিতার নাম: মোঃ আকিরুদ্দিন সেখ বাড়ির নং : n0121 বয়স : 32 লিঙ্গ : পুরুষ	SEU1142447 ফটো উপলব্ধ	165 নাম : সাহিমা খাতুন স্বামীর নাম: মোহাঃ হাসিউল সেখ বাড়ির নং : n0121 বয়স : 32 লিঙ্গ : মহিলা	SEU1370303 ফটো উপলব্ধ
166 নাম : সারমিলা স্বামীর নাম: আকিরুদ্দিন বাড়ির নং : n0121 বয়স : 59 লিঙ্গ : মহিলা	DLN0567230 ফটো উপলব্ধ	167 নাম : আকিরুদ্দিন পিতার নাম: দিল বাড়ির নং : n0121 বয়স : 64 লিঙ্গ : পুরুষ	DLN0567222 ফটো উপলব্ধ	168 নাম : সহিদুন বেওয়া স্বামীর নাম: আসরু বাড়ির নং : n0119 বয়স : 71 লিঙ্গ : মহিলা	DLN0570432 ফটো উপলব্ধ
169 নাম : মোসা তাজেনুর বিবি স্বামীর নাম: মোঃ তারজুল সেখ বাড়ির নং : n0111 বয়স : 43 লিঙ্গ : মহিলা	DLN3025822 ফটো উপলব্ধ	170 নাম : মোহাঃ তারজুল সেখ পিতার নাম: কলিমুদ্দিন বাড়ির নং : n0111 বয়স : 45 লিঙ্গ : পুরুষ	DLN3025707 ফটো উপলব্ধ	171 নাম : নাসরিন বিবি স্বামীর নাম: মোঃ সামিউল সেখ বাড়ির নং : n0108 বয়স : 32 লিঙ্গ : মহিলা	SEU1261304 ফটো উপলব্ধ
172 নাম : মোঃ সামিউল সেখ পিতার নাম: মোহাঃ তালাব বাড়ির নং : n0108 বয়স : 38 লিঙ্গ : পুরুষ	DLN3025764 ফটো উপলব্ধ	173 নাম : মানজারুল সেখ পিতার নাম: পাঞ্জাব সেখ বাড়ির নং : n0108 বয়স : 29 লিঙ্গ : পুরুষ	SEU1370196 ফটো উপলব্ধ	174 নাম : হাসেদ সেখ পিতার নাম: পাঞ্জাব সেখ বাড়ির নং : n0108 বয়স : 33 লিঙ্গ : পুরুষ	SEU1034966 ফটো উপলব্ধ
175 নাম : রাবিব সেখ পিতার নাম: পাঞ্জাব সেখ বাড়ির নং : n0108 বয়স : 34 লিঙ্গ : পুরুষ	SEU1034958 ফটো উপলব্ধ	176 নাম : মোসা ফুলসারা খাতুন স্বামীর নাম: মোঃ একুব সেখ বাড়ির নং : n0132 বয়স : 43 লিঙ্গ : মহিলা	DLN3025988 ফটো উপলব্ধ	177 নাম : এয়াকুব পিতার নাম: আবুল বাড়ির নং : n0132 বয়স : 59 লিঙ্গ : পুরুষ	DLN0568089 ফটো উপলব্ধ
178 নাম : মোঃ আবদুল্লাহ সেখ পিতার নাম: আজমুল সেখ বাড়ির নং : n0131 বয়স : 35 লিঙ্গ : পুরুষ	SEU0943506 ফটো উপলব্ধ	179 নাম : মোঃ নূর হোসেন পিতার নাম: লতিফুল সেখ বাড়ির নং : n0130 বয়স : 32 লিঙ্গ : পুরুষ	SEU1370014 ফটো উপলব্ধ	180 নাম : মোসা জোসনারা খাতুন (বিবি) স্বামীর নাম: মোঃ হাসনাইন সেখ বাড়ির নং : n0130 বয়স : 39 লিঙ্গ : মহিলা	SEU0272468 ফটো উপলব্ধ

বিধানসভা নির্বাচনক্ষেত্রের নং, নাম : 53-সুজাপুর
ভাগ নং, নাম : 1-শেরশাহী চাঁদপুর মুন্সিখানপাড়া

181 নাম : মোসা রুকসেনা খাতুন (বিবি) স্বামীর নাম: এহেশানুল সেখ বাড়ির নং : n0130 বয়স : 39 লিঙ্গ : মহিলা	DLN3026051 ফটো উপলব্ধ	182 নাম : মোঃ এহসানুল সেখ পিতার নাম: মোঃ লাতিফুল সেখ বাড়ির নং : n0130 বয়স : 40 লিঙ্গ : পুরুষ	SEU0272450 ফটো উপলব্ধ	183 নাম : নুরী খাতুন স্বামীর নাম: মোঃ নুরুল সেখ বাড়ির নং : n0130 বয়স : 41 লিঙ্গ : মহিলা	DLN3025962 ফটো উপলব্ধ
184 নাম : রাহিলা বিবি স্বামীর নাম: লতফুর সেখ বাড়ির নং : n0130 বয়স : 58 লিঙ্গ : মহিলা	SEU2330868 ফটো উপলব্ধ	185 নাম : সালনুর বিবি স্বামীর নাম: লালচান সেখ বাড়ির নং : n0129 বয়স : 45 লিঙ্গ : মহিলা	SEU0389148 ফটো উপলব্ধ	186 নাম : নুরেজা বিবি স্বামীর নাম: আনাকুল সেখ বাড়ির নং : n0129 বয়স : 51 লিঙ্গ : মহিলা	DLN0567271 ফটো উপলব্ধ
187 নাম : মিনা বিবি স্বামীর নাম: আজমুল সেখ বাড়ির নং : n0129 বয়স : 51 লিঙ্গ : মহিলা	DLN1561034 ফটো উপলব্ধ	188 নাম : লালচান পিতার নাম: হানিফ বাড়ির নং : n0129 বয়স : 55 লিঙ্গ : পুরুষ	WB/07/048/345224 ফটো উপলব্ধ	189 নাম : মোসাঃ নাসেমা খাতুন পিতার নাম: আনাকুল বাড়ির নং : n0129 বয়স : 34 লিঙ্গ : মহিলা	SEU0836205 ফটো উপলব্ধ
190 নাম : হাবিবা বিবি স্বামীর নাম: আব্দুল কালাম বাড়ির নং : n0128 বয়স : 32 লিঙ্গ : মহিলা	SEU1142629 ফটো উপলব্ধ	191 নাম : মহ জাগান্দির সেখ পিতার নাম: আজিমুদ্দিন সেখ বাড়ির নং : n0128 বয়স : 42 লিঙ্গ : পুরুষ	DLN2906220 ফটো উপলব্ধ	192 নাম : রাবিনা বিবি স্বামীর নাম: মহঃ জাহাঙ্গীর সেখ বাড়ির নং : n0127 বয়স : 38 লিঙ্গ : মহিলা	DLN3108503 ফটো উপলব্ধ
193 নাম : বুঝকা খাতুন স্বামীর নাম: একতারুল সেখ বাড়ির নং : n0085 বয়স : 26 লিঙ্গ : মহিলা	SEU1876044 ফটো উপলব্ধ	194 নাম : আসিকা খাতুন পিতার নাম: মোহা মোকাবির সেখ বাড়ির নং : n0085 বয়স : 25 লিঙ্গ : মহিলা	SEU1876549 ফটো উপলব্ধ	195 নাম : সুলতানা ইয়াসমিন পিতার নাম: মোহাম্মদ সরিফুল সেখ বাড়ির নং : N0132 বয়স : 26 লিঙ্গ : মহিলা	SEU1875335 ফটো উপলব্ধ
196 নাম : কাজল খাতুন স্বামীর নাম: মোহাম্মদ আশরাফ খান বাড়ির নং : N0002 বয়স : 42 লিঙ্গ : মহিলা	SEU1875434 ফটো উপলব্ধ	197 নাম : আরসাদ স্ক পিতার নাম: আজিমুদ্দিন শেখ বাড়ির নং : N0128 বয়স : 24 লিঙ্গ : পুরুষ	SEU1875541 ফটো উপলব্ধ	198 নাম : জাহ্নতুন খাতুন পিতার নাম: মোহাম্মদ সলিম খান বাড়ির নং : শেরশাহী চাঁদ পুর বয়স : 25 লিঙ্গ : মহিলা	SEU1875103 ফটো উপলব্ধ
199 নাম : মরিয়ম খাতুন পিতার নাম: মজিবর রহমান বাড়ির নং : N0179 বয়স : 25 লিঙ্গ : মহিলা	SEU1874841 ফটো উপলব্ধ	200 নাম : খতেজা স্বামীর নাম: কশিমুদ্দিন বাড়ির নং : n0008 বয়স : 71 লিঙ্গ : মহিলা	DLN0568501 ফটো উপলব্ধ	201 নাম : ইসমাঈল পিতার নাম: সোমাজ সেখ বাড়ির নং : n0007 বয়স : 70 লিঙ্গ : পুরুষ	SEU1142314 ফটো উপলব্ধ
202 নাম : কালাম সেখ পিতার নাম: এতাহার সেখ বাড়ির নং : n0007 বয়স : 41 লিঙ্গ : পুরুষ	SEU1035096 ফটো উপলব্ধ	203 নাম : কোহিনুর সেখ স্বামীর নাম: সেমাজ সেখ বাড়ির নং : n0007 বয়স : 59 লিঙ্গ : মহিলা	DLN0569640 ফটো উপলব্ধ	204 নাম : সেখ সেমাজ পিতার নাম: মাবুদ বাড়ির নং : n0007 বয়স : 65 লিঙ্গ : পুরুষ	DLN0569632 ফটো উপলব্ধ
205 নাম : রিমা বিবি স্বামীর নাম: রাফিক সেখ বাড়ির নং : n0004 বয়স : 37 লিঙ্গ : মহিলা	SEU1035401 ফটো উপলব্ধ	206 নাম : রাফিক সেখ পিতার নাম: সাইফুল বাড়ির নং : n0004 বয়স : 34 লিঙ্গ : পুরুষ	SEU1034974 ফটো উপলব্ধ	207 নাম : সামিরন বিবি স্বামীর নাম: সাইফুল বাড়ির নং : n0004 বয়স : 60 লিঙ্গ : মহিলা	DLN0569210 ফটো উপলব্ধ
208 নাম : সাইফুল পিতার নাম: তামিজ বাড়ির নং : n0004 বয়স : 67 লিঙ্গ : পুরুষ	DLN0569202 ফটো উপলব্ধ	209 নাম : উম্মে কুলসুম পিতার নাম: আব্দুল গনি খান বাড়ির নং : n0003 বয়স : 30 লিঙ্গ : মহিলা	SEU1261023 ফটো উপলব্ধ	210 নাম : মোঃ এবরাহিম সেখ পিতার নাম: মোঃ সাকুর সেখ বাড়ির নং : n0013 বয়স : 39 লিঙ্গ : পুরুষ	DLN3025731 ফটো উপলব্ধ

বিধানসভা নির্বাচনক্ষেত্রের নং, নাম : 53-সুজাপুর
ভাগ নং, নাম : 1-শেরশাহী চাঁদপুর মুন্সিখানপাড়া

211 নাম : সাবেরা বিবি স্বামীর নাম: কামু সেখ বাড়ির নং : n0013 বয়স : 63 লিঙ্গ : মহিলা	SEU1370287 ফটো উপলব্ধ	212 নাম : একতারুল সেখ পিতার নাম: তাফাজুল বাড়ির নং : n0046 বয়স : 31 লিঙ্গ : পুরুষ	SEU1142215 ফটো উপলব্ধ	213 নাম : কাবির সেখ পিতার নাম: কাবিল সেখ বাড়ির নং : n0045 বয়স : 45 লিঙ্গ : পুরুষ	DLN1562149 ফটো উপলব্ধ
214 নাম : সাহা পুষ্পা পিতার নাম: সুরেন বাড়ির নং : n20067 বয়স : 54 লিঙ্গ : মহিলা	SEU2277846 ফটো উপলব্ধ	215 নাম : ইসমাইল সেখ পিতার নাম: রেজাবুল সেখ বাড়ির নং : n0044 বয়স : 37 লিঙ্গ : পুরুষ	SEU0943464 ফটো উপলব্ধ	216 নাম : হালিমা খাতুন পিতার নাম: এসরাফুল সেখ বাড়ির নং : n0043 বয়স : 30 লিঙ্গ : মহিলা	SEU1370055 ফটো উপলব্ধ
217 নাম : মাহাফুজা খাতুন পিতার নাম: মোহাঃ নাজির সেখ বাড়ির নং : n0085 বয়স : 25 লিঙ্গ : মহিলা	SEU1876382 ফটো উপলব্ধ	218 নাম : মোসাঃ পিংকী বিবি স্বামীর নাম: আজম সেখ বাড়ির নং : n0125 বয়স : 37 লিঙ্গ : মহিলা	DLN3026069 ফটো উপলব্ধ	219 নাম : নেজামুদ্দিন সেখ পিতার নাম: ছুটু সেখ বাড়ির নং : n0091 বয়স : 29 লিঙ্গ : পুরুষ	SEU1449354 ফটো উপলব্ধ
220 নাম : কনিকা রজক স্বামীর নাম: রাজীব চৌধুরী রজক বাড়ির নং : n0052 বয়স : 28 লিঙ্গ : মহিলা	SEU1449313 ফটো উপলব্ধ	221 নাম : মোহাঃ আলকামা সেখ পিতার নাম: ইমরান সেখ বাড়ির নং : n0084 বয়স : 28 লিঙ্গ : পুরুষ	SEU1449297 ফটো উপলব্ধ	222 নাম : মোসাঃ জুলি খাতুন বিবি স্বামীর নাম: হাসেদ সেখ বাড়ির নং : n0108 বয়স : 28 লিঙ্গ : মহিলা	SEU1449263 ফটো উপলব্ধ
223 নাম : মোহাঃ মতিউর রাহমান পিতার নাম: মোহাঃ নুর হোসেন বাড়ির নং : n0140 বয়স : 40 লিঙ্গ : পুরুষ	SEU1449222 ফটো উপলব্ধ	224 নাম : মোসাঃ আহিয়া বিবি স্বামীর নাম: নুর আলম বাড়ির নং : n0128 বয়স : 28 লিঙ্গ : মহিলা	SEU1449214 ফটো উপলব্ধ	225 নাম : মোঃ ফিরোজ সেখ পিতার নাম: মোঃ সানাউল সেখ বাড়ির নং : এন0110 বয়স : 30 লিঙ্গ : পুরুষ	SEU1261445 ফটো উপলব্ধ
226 নাম : সামিমা খাতুন পিতার নাম: মোহাঃ রাহমান সেখ বাড়ির নং : n0085 বয়স : 29 লিঙ্গ : মহিলা	SEU1370048 ফটো উপলব্ধ	227 নাম : কাহিনুর বিবি স্বামীর নাম: মঞ্জুর সেখ বাড়ির নং : n0088 বয়স : 61 লিঙ্গ : মহিলা	DLN2905446 ফটো উপলব্ধ	228 নাম : নারুল পিতার নাম: হাবিল বাড়ির নং : n0089 বয়স : 53 লিঙ্গ : পুরুষ	DLN0569178 ফটো উপলব্ধ
229 নাম : সিমা বিবি স্বামীর নাম: নারুল বাড়ির নং : n0089 বয়স : 48 লিঙ্গ : মহিলা	DLN1418482 ফটো উপলব্ধ	230 নাম : মোহাঃ সোলেমান সেখ পিতার নাম: মাজলুম সেখ বাড়ির নং : n0089 বয়স : 30 লিঙ্গ : পুরুষ	SEU1261213 ফটো উপলব্ধ	231 নাম : সাহিদ সেখ পিতার নাম: ফারজান সেখ বাড়ির নং : n0090 বয়স : 45 লিঙ্গ : পুরুষ	DLN2762045 ফটো উপলব্ধ
232 নাম : মোসা সুলেখা বিবি স্বামীর নাম: সাহিদ সেখ বাড়ির নং : n0090 বয়স : 43 লিঙ্গ : মহিলা	DLN3026135 ফটো উপলব্ধ	233 নাম : নাসিমুল সেখ পিতার নাম: সোহরাফ বাড়ির নং : n0098 বয়স : 51 লিঙ্গ : পুরুষ	DLN0568105 ফটো উপলব্ধ	234 নাম : সুফিয়া বিবি স্বামীর নাম: নাসিমুল সেখ বাড়ির নং : n0098 বয়স : 45 লিঙ্গ : মহিলা	SEU0943142 ফটো উপলব্ধ
235 নাম : আমিরুল সেখ পিতার নাম: মেহের সেখ বাড়ির নং : n0099 বয়স : 51 লিঙ্গ : পুরুষ	DLN0569087 ফটো উপলব্ধ	236 নাম : সামিউল সেখ পিতার নাম: খোসবর সেখ বাড়ির নং : n0071 বয়স : 32 লিঙ্গ : পুরুষ	SEU1142538 ফটো উপলব্ধ	237 নাম : রাসেদুল সেখ পিতার নাম: খোস মাহাম্মাদ বাড়ির নং : n0072 বয়স : 45 লিঙ্গ : পুরুষ	SEU0943415 ফটো উপলব্ধ
238 নাম : ময়সুরা বিবি স্বামীর নাম: রাসেদুল সেখ বাড়ির নং : n0072 বয়স : 41 লিঙ্গ : মহিলা	SEU0836106 ফটো উপলব্ধ	239 নাম : মারিয়াম স্বামীর নাম: সেখ রেজাবুল বাড়ির নং : n0073 বয়স : 51 লিঙ্গ : মহিলা	DLN0568048 ফটো উপলব্ধ	240 নাম : জিয়াউল সেখ পিতার নাম: রেজাবুল সেখ বাড়ির নং : n0073 বয়স : 34 লিঙ্গ : পুরুষ	SEU1261015 ফটো উপলব্ধ



বিধানসভা নির্বাচনক্ষেত্রের নং, নাম : 53-সুজাপুর
ভাগ নং, নাম : 1-শেরশাহী চাঁদপুর মুন্সিখানপাড়া

241 নাম : মোঃ নাবিউল সেখ পিতার নাম: সেখ হামিদ বাড়ির নং : n0074 বয়স : 33 লিঙ্গ : পুরুষ	SEU1142553 ফটো উপলব্ধ	242 নাম : হামিসন স্বামীর নাম: হামিদ বাড়ির নং : n0074 বয়স : 65 লিঙ্গ : মহিলা	DLN0568063 ফটো উপলব্ধ	243 নাম : মোঃ রাসিদুল সেখ পিতার নাম: মোঃ হামিদ সেখ বাড়ির নং : n0074 বয়স : 37 লিঙ্গ : পুরুষ	SEU1035146 ফটো উপলব্ধ
244 নাম : মোসাঃ সাহেবা সুলতানা স্বামীর নাম: মোঃ রাসিদুল সেখ বাড়ির নং : n0074 বয়স : 32 লিঙ্গ : মহিলা	SEU1370071 ফটো উপলব্ধ	245 নাম : নাসিমা স্বামীর নাম: বাকুল বাড়ির নং : n0075 বয়স : 55 লিঙ্গ : মহিলা	DLN0569020 ফটো উপলব্ধ	246 নাম : রেজাবুল পিতার নাম: তামিজ বাড়ির নং : n0076 বয়স : 56 লিঙ্গ : পুরুষ	DLN0568873 ফটো উপলব্ধ
247 নাম : মেনোকা বিবি স্বামীর নাম: বাহার সেখ বাড়ির নং : n0076 বয়স : 47 লিঙ্গ : মহিলা	DLN2762052 ফটো উপলব্ধ	248 নাম : নার্গিস বিবি স্বামীর নাম: দিলদার সেখ বাড়ির নং : n0167 বয়স : 53 লিঙ্গ : মহিলা	DLN0899666 ফটো উপলব্ধ	249 নাম : মোঃ হাবিবুর সেখ পিতার নাম: মোঃ দিলদার সেখ বাড়ির নং : n0168 বয়স : 34 লিঙ্গ : পুরুষ	SEU1035120 ফটো উপলব্ধ
250 নাম : রোহিত সেখ পিতার নাম: লুৎফর সেখ বাড়ির নং : n0178 বয়স : 32 লিঙ্গ : পুরুষ	SEU1261254 ফটো উপলব্ধ	251 নাম : সায়েদা বেওয়া স্বামীর নাম: মজিবুর সেখ বাড়ির নং : n0179 বয়স : 65 লিঙ্গ : মহিলা	WB/07/049/414443 ফটো উপলব্ধ	252 নাম : এনামুল হক পিতার নাম: সৈয়ব আলি বাড়ির নং : n0031 বয়স : 73 লিঙ্গ : পুরুষ	DLN2905503 ফটো উপলব্ধ
253 নাম : মোস্তাফা সেখ পিতার নাম: সাদরু সেখ বাড়ির নং : n0145 বয়স : 37 লিঙ্গ : পুরুষ	SEU0943241 ফটো উপলব্ধ	254 নাম : কাইফা বিবি স্বামীর নাম: মোস্তাফা সেখ বাড়ির নং : n0145 বয়স : 29 লিঙ্গ : মহিলা	SEU1370295 ফটো উপলব্ধ	255 নাম : সামায়ন সেখ পিতার নাম: সাদরু সেখ বাড়ির নং : n0145 বয়স : 35 লিঙ্গ : পুরুষ	SEU1035039 ফটো উপলব্ধ
256 নাম : আব্দুল্লা সেখ পিতার নাম: সাদরু সেখ বাড়ির নং : n0145 বয়স : 34 লিঙ্গ : পুরুষ	SEU1035021 ফটো উপলব্ধ	257 নাম : পারভীন বিবি স্বামীর নাম: আবদুল্লা সেখ বাড়ির নং : n0145 বয়স : 34 লিঙ্গ : মহিলা	SEU0836270 ফটো উপলব্ধ	258 নাম : মেহেরনেশা স্বামীর নাম: আবুল বাড়ির নং : n0148 বয়স : 78 লিঙ্গ : মহিলা	WB/07/048/345181 ফটো উপলব্ধ
259 নাম : শামিদান বিবি স্বামীর নাম: সলিমুদ্দিন বাড়ির নং : n0153 বয়স : 84 লিঙ্গ : মহিলা	DLN0567164 ফটো উপলব্ধ	260 নাম : রোকিয়া বিবি স্বামীর নাম: জাকির সেখ বাড়ির নং : n0155 বয়স : 45 লিঙ্গ : মহিলা	DLN3025574 ফটো উপলব্ধ	261 নাম : মোহাঃ রাসিদুল সেখ পিতার নাম: মোহাঃ রিয়াজুদ্দিন সেখ বাড়ির নং : n0159 বয়স : 36 লিঙ্গ : পুরুষ	DLN3108537 ফটো উপলব্ধ
262 নাম : মোঃ ওবাইদুল্লা বিশ্বাস পিতার নাম: মোঃ মোজাহার আলি বিশ্বাস বাড়ির নং : n0159 বয়স : 31 লিঙ্গ : পুরুষ	SEU1142512 ফটো উপলব্ধ	263 নাম : আব্দুল রাসিদ সেখ পিতার নাম: মোহাঃ মাজিবার রহমান বাড়ির নং : n0159 বয়স : 31 লিঙ্গ : পুরুষ	SEU1142207 ফটো উপলব্ধ	264 নাম : সানজিমা খাতুন স্বামীর নাম: জামাল সেখ বাড়ির নং : n0235 বয়স : 28 লিঙ্গ : মহিলা	SEU1580075 ফটো উপলব্ধ
265 নাম : গোলাম মাইউদ্দিন সেখ পিতার নাম: সেখ গাফুর বাড়ির নং : n0237 বয়স : 29 লিঙ্গ : পুরুষ	SEU1580091 ফটো উপলব্ধ	266 নাম : হাকিম সেখ পিতার নাম: সেখ ফিরোজ বাড়ির নং : n0238 বয়স : 30 লিঙ্গ : পুরুষ	SEU1580109 ফটো উপলব্ধ	267 নাম : মোহাঃ আবদুল গাফফার সেখ পিতার নাম: মোহাঃ সালেক সেখ বাড়ির নং : n0240 বয়স : 27 লিঙ্গ : পুরুষ	SEU1580125 ফটো উপলব্ধ
268 নাম : মোহা মোসারারফ খাঁন পিতার নাম: আবুল হায়াত খান বাড়ির নং : n0002 বয়স : 47 লিঙ্গ : পুরুষ	DLN2596229 ফটো উপলব্ধ	269 নাম : মানসুর রহমান পিতার নাম: নাইমুদ্দিন বাড়ির নং : n0140 বয়স : 53 লিঙ্গ : পুরুষ	DLN0568345 ফটো উপলব্ধ	270 নাম : সুরাইয়া বেগম স্বামীর নাম: এনামুল হক বাড়ির নং : n0140 বয়স : 62 লিঙ্গ : মহিলা	SEU0272682 ফটো উপলব্ধ



বিধানসভা নির্বাচনকেন্দ্রের নং, নাম : 53-সুজাপুর
ভাগ নং, নাম : 1-শেরশাহী চাঁদপুর মুন্সিখানপাড়া

271 নাম : মোঃ নাজিউল সেখ পিতার নাম: মোঃ নাইমুদ্দিন সেখ বাড়ির নং : n0140 বয়স : 37 লিঙ্গ : পুরুষ	DLN3025855 ফটো উপলব্ধ	272 নাম : আসমিনা খাতুন পিতার নাম: সুখু খান বাড়ির নং : n0141 বয়স : 39 লিঙ্গ : মহিলা	SEU0943084 ফটো উপলব্ধ	273 নাম : জিয়ার খান পিতার নাম: তাইমুর খান বাড়ির নং : n0143 বয়স : 43 লিঙ্গ : পুরুষ	SEU0943399 ফটো উপলব্ধ
274 নাম : রিনা খাতুন পিতার নাম: তাইমুর সেখ বাড়ির নং : n0143 বয়স : 42 লিঙ্গ : মহিলা	DLN2221885 ফটো উপলব্ধ	275 নাম : মোঃ হাসনাইন সেখ পিতার নাম: লতিফুল সেখ বাড়ির নং : n0130 বয়স : 37 লিঙ্গ : পুরুষ	SEU1370022 ফটো উপলব্ধ	276 নাম : উলকেশ বিবি স্বামীর নাম: রাজু সেখ বাড়ির নং : n0127 বয়স : 40 লিঙ্গ : মহিলা	SEU1261460 ফটো উপলব্ধ
277 নাম : মহা জিয়েল সেখ পিতার নাম: মোহা হারুন সেখ বাড়ির নং : n0053 বয়স : 26 লিঙ্গ : পুরুষ	SEU1631860 ফটো উপলব্ধ	278 নাম : আসফা খাতুন স্বামীর নাম: মোহা আসলাম খাঁন বাড়ির নং : n0189 বয়স : 30 লিঙ্গ : মহিলা	SEU1185313 ফটো উপলব্ধ	279 নাম : আফরিন আহমাদ স্বামীর নাম: মোহা রাবিউল আলম বাড়ির নং : n0054 বয়স : 28 লিঙ্গ : মহিলা	SEU1449388 ফটো উপলব্ধ
280 নাম : মোহা রাবিউল আলম পিতার নাম: বজলুর রহমান বাড়ির নং : n0025 বয়স : 44 লিঙ্গ : পুরুষ	DLN2596534 ফটো উপলব্ধ	281 নাম : মো রাজিকুল সেখ পিতার নাম: মো সালতাব সেখ বাড়ির নং : এন110 বয়স : 28 লিঙ্গ : পুরুষ	SEU1260983 ফটো উপলব্ধ	282 নাম : জান্নাতুন ফিরদৌসি পিতার নাম: তাফাজুল সেখ বাড়ির নং : n0085 বয়স : 28 লিঙ্গ : মহিলা	SEU1876416 ফটো উপলব্ধ
283 নাম : মোহাঃ রাসমুল সেখ পিতার নাম: মোহাম্মদ রবীউল ইসলাম বাড়ির নং : N0081 বয়স : 24 লিঙ্গ : পুরুষ	SEU1875483 ফটো উপলব্ধ	284 নাম : মোহাম্মদ আজাদ আলি মোমিম পিতার নাম: মোহাম্মদ আতাউর মোমিন বাড়ির নং : N0184 বয়স : 59 লিঙ্গ : পুরুষ	SEU1875657 ফটো উপলব্ধ	285 নাম : সুমা খাতুন স্বামীর নাম: দিলবর হুসেন বাড়ির নং : N0096 বয়স : 24 লিঙ্গ : মহিলা	SEU1875715 ফটো উপলব্ধ
286 নাম : অক্লেস সেখ পিতার নাম: ইমরান সেখ বাড়ির নং : n0012 বয়স : 24 লিঙ্গ : পুরুষ	SEU1876135 ফটো উপলব্ধ	287 নাম : নীলুফা খাতুন পিতার নাম: সনৌল হোক বাড়ির নং : N0055 বয়স : 24 লিঙ্গ : মহিলা	SEU1875079 ফটো উপলব্ধ	288 নাম : মোঃ মুন্না সেখ পিতার নাম: নইমুদ্দিন শেখ বাড়ির নং : n0058 বয়স : 38 লিঙ্গ : পুরুষ	DLN3025871 ফটো উপলব্ধ
289 নাম : আলোক কুমার রয় পিতার নাম: রঞ্জিত রায় বাড়ির নং : n0024 বয়স : 54 লিঙ্গ : পুরুষ	DLN0570390 ফটো উপলব্ধ	290 নাম : টুনি খাতুন পিতার নাম: মোঃ একরাম খান বাড়ির নং : n0141 বয়স : 33 লিঙ্গ : পুরুষ	SEU1142751 ফটো উপলব্ধ	291 নাম : মুরসেদা খাতুন পিতার নাম: খালেক সেখ বাড়ির নং : n0147 বয়স : 35 লিঙ্গ : মহিলা	SEU0389239 ফটো উপলব্ধ
292 নাম : মোহাঃ মাসিদুর আলম পিতার নাম: মহিবর শেখ বাড়ির নং : n0150 বয়স : 33 লিঙ্গ : পুরুষ	SEU0943365 ফটো উপলব্ধ	293 নাম : মোসাঃ সারিকা খাতুন পিতার নাম: হারুন সেখ বাড়ির নং : n0053 বয়স : 34 লিঙ্গ : মহিলা	SEU1142900 ফটো উপলব্ধ	294 নাম : গোলবানু বিবি স্বামীর নাম: রাবিউল সেখ বাড়ির নং : n0081 বয়স : 41 লিঙ্গ : মহিলা	SEU0836122 ফটো উপলব্ধ
295 নাম : মোঃ সারিদুল সেখ পিতার নাম: নুর ইসলাম বাড়ির নং : n0116 বয়স : 33 লিঙ্গ : পুরুষ	SEU1034990 ফটো উপলব্ধ	296 নাম : মৌমীতা রয় স্বামীর নাম: অলক কুমার রায় বাড়ির নং : n0024 বয়স : 38 লিঙ্গ : মহিলা	SEU0836023 ফটো উপলব্ধ	297 নাম : আলো বিবি স্বামীর নাম: আনসুর শেখ বাড়ির নং : n0061 বয়স : 68 লিঙ্গ : মহিলা	DLN0567511 ফটো উপলব্ধ
298 নাম : মিনারা বিবি স্বামীর নাম: রিয়াজুল সেখ বাড়ির নং : n0075 বয়স : 58 লিঙ্গ : মহিলা	DLN0569004 ফটো উপলব্ধ	299 নাম : আফসানা আহমেদ পিতার নাম: মো আকরাম সেখ বাড়ির নং : n0159 বয়স : 25 লিঙ্গ : মহিলা	SEU1658434 ফটো উপলব্ধ	300 নাম : সাজিমা খাতুন পিতার নাম: দানেশ সেখ বাড়ির নং : n0063 বয়স : 25 লিঙ্গ : মহিলা	SEU1672674 ফটো উপলব্ধ



বিধানসভা নির্বাচনক্ষেত্রের নং, নাম : 53-সুজাপুর
ভাগ নং, নাম : 1-শেরশাহী চাঁদপুর মুন্সিখানপাড়া

301 নাম : বাসন্তী রয় স্বামীর নাম: বিভূতী রায় বাড়ির নং : n0022 বয়স : 76 লিঙ্গ : মহিলা	DLN0570325 ফটো উপলব্ধ	302 নাম : গ্যানোদা বিবি স্বামীর নাম: রাকিব সেখ বাড়ির নং : n0123 বয়স : 63 লিঙ্গ : মহিলা	DLN2905479 ফটো উপলব্ধ	303 নাম : সলিমা বিবি স্বামীর নাম: নিসার বাড়ির নং : n0092 বয়স : 48 লিঙ্গ : মহিলা	SEU1142645 ফটো উপলব্ধ
304 নাম : সাবেরা বিবি স্বামীর নাম: মোঃ হাবিবুর রহমান বাড়ির নং : n0128 বয়স : 38 লিঙ্গ : মহিলা	SEU0389163 ফটো উপলব্ধ	305 নাম : বাবু খান পিতার নাম: নজর খান বাড়ির নং : n0082 বয়স : 50 লিঙ্গ : পুরুষ	DLN0567636 ফটো উপলব্ধ	306 নাম : জাহেদা বিবি স্বামীর নাম: শেখ এসার বাড়ির নং : n0134 বয়স : 63 লিঙ্গ : মহিলা	DLN0568386 ফটো উপলব্ধ
307 নাম : নাজমিন খাতুন স্বামীর নাম: মোঃ নাজিউল সেখ বাড়ির নং : n0140 বয়স : 32 লিঙ্গ : মহিলা	SEU1035336 ফটো উপলব্ধ	308 নাম : সাখেনর বিবি স্বামীর নাম: মোহাম্মদ আক্রম খান বাড়ির নং : n0141 বয়স : 48 লিঙ্গ : মহিলা	DLN0568261 ফটো উপলব্ধ	309 নাম : মোসাঃ সাবনাম মুসতারি পিতার নাম: মোহাম্মদ নাজিবুল্লাহ সেখ বাড়ির নং : n0241 বয়স : 32 লিঙ্গ : মহিলা	SEU1192103 ফটো উপলব্ধ
310 নাম : মোঃ আসরাফ খান পিতার নাম: আবুল হায়াত খান বাড়ির নং : n0002 বয়স : 43 লিঙ্গ : পুরুষ	DLN1561612 ফটো উপলব্ধ	311 নাম : আকতারুল সেখ পিতার নাম: আতাবুল সেখ বাড়ির নং : n0127 বয়স : 35 লিঙ্গ : পুরুষ	SEU1035070 ফটো উপলব্ধ	312 নাম : মোসা দিল আফরোজা স্বামীর নাম: সানজুব সেখ বাড়ির নং : N0121 বয়স : 26 লিঙ্গ : মহিলা	SEU1580018 ফটো উপলব্ধ
313 নাম : রিয়াসাদ সেখ পিতার নাম: কসিমুদ্দিন বাড়ির নং : n0078 বয়স : 51 লিঙ্গ : পুরুষ	SEU1879808 ফটো উপলব্ধ	314 নাম : রোকিয়া বিবি স্বামীর নাম: সানাউল হক বাড়ির নং : n0085 বয়স : 53 লিঙ্গ : মহিলা	SEU1879469 ফটো উপলব্ধ	315 নাম : হাবিব সেখ পিতার নাম: নিসার সেখ বাড়ির নং : N0092 বয়স : 31 লিঙ্গ : পুরুষ	SEU1580000 ফটো উপলব্ধ
316 নাম : হাপিজুর খান পিতার নাম: মোহিম খান বাড়ির নং : n0146 বয়স : 65 লিঙ্গ : পুরুষ	SEU0836304 ফটো উপলব্ধ	317 নাম : মোহাঃ নাজিবুল্লাহ সেখ পিতার নাম: মোহাঃ নিজাম সেখ বাড়ির নং : n0134 বয়স : 31 লিঙ্গ : পুরুষ	SEU1261056 ফটো উপলব্ধ	318 নাম : বিশ্বজিৎ রয় পিতার নাম: বিভূতি ভূষণ রয় বাড়ির নং : n0022 বয়স : 57 লিঙ্গ : পুরুষ	DLN0570333 ফটো উপলব্ধ
319 নাম : সাফুর সেখ পিতার নাম: বাকসান বাড়ির নং : n0062 বয়স : 71 লিঙ্গ : পুরুষ	DLN1418219 ফটো উপলব্ধ	320 নাম : মালো বিবি স্বামীর নাম: মাহিবুল বাড়ির নং : n0080 বয়স : 60 লিঙ্গ : মহিলা	DLN0567198 ফটো উপলব্ধ	321 নাম : সোফি সেখ পিতার নাম: মাবুদ বাড়ির নং : n0151 বয়স : 55 লিঙ্গ : পুরুষ	DLN2222057 ফটো উপলব্ধ
322 নাম : আবেদা খাতুন স্বামীর নাম: মোহা রাজিকুল ইসলাম বাড়ির নং : n0159 বয়স : 36 লিঙ্গ : মহিলা	SEU0389296 ফটো উপলব্ধ	323 নাম : আনজুমান বানু স্বামীর নাম: মোহাম্মদ আনসারুল সেখ বাড়ির নং : n0159 বয়স : 53 লিঙ্গ : মহিলা	DLN2905248 ফটো উপলব্ধ	324 নাম : হাজরা বিবি স্বামীর নাম: তাফাজ্জাল খান বাড়ির নং : n0146 বয়স : 61 লিঙ্গ : মহিলা	SEU1883677 ফটো উপলব্ধ
325 নাম : সেহেরা বিবি স্বামীর নাম: মোহা আজিমুল সেখ বাড়ির নং : n0055 বয়স : 54 লিঙ্গ : মহিলা	SEU1881390 ফটো উপলব্ধ	326 নাম : তাসলিমা বিবি স্বামীর নাম: তৈয়্যেব স্ক বাড়ির নং : n0152 বয়স : 36 লিঙ্গ : মহিলা	SEU1035286 ফটো উপলব্ধ	327 নাম : মোহা সামিা সেখ পিতার নাম: কৈফ ল সেখ বাড়ির নং : N0005 বয়স : 35 লিঙ্গ : পুরুষ	SEU1636653 ফটো উপলব্ধ
328 নাম : নাকিম সেখ পিতার নাম: হারুণ শেখ বাড়ির নং : n0053 বয়স : 30 লিঙ্গ : পুরুষ	SEU0943274 ফটো উপলব্ধ	329 নাম : আমোনা বিবি স্বামীর নাম: সেখ লিয়াকাত হোসেন বাড়ির নং : n0052 বয়স : 47 লিঙ্গ : মহিলা	DLN1562560 ফটো উপলব্ধ	330 নাম : তাফাজ্জল সেখ পিতার নাম: খোসদিল বাড়ির নং : n0070 বয়স : 57 লিঙ্গ : পুরুষ	SEU1881523 ফটো উপলব্ধ



বিধানসভা নির্বাচনক্ষেত্রের নং, নাম : 53-সুজাপুর
ভাগ নং, নাম : 1-শেরশাহী চাঁদপুর মুন্সিখানপাড়া

331 নাম : আনজুর সেখ পিতার নাম: সাহিমুদ্দিন সেখ বাড়ির নং : n0061 বয়স : 67 লিঙ্গ : পুরুষ	DLN1418698 ফটো উপলব্ধ	332 নাম : রোবেদা বেওয়া স্বামীর নাম: বাসির সেখ বাড়ির নং : n0084 বয়স : 67 লিঙ্গ : মহিলা	DLN0569129 ফটো উপলব্ধ	333 নাম : হিরা খাতুন পিতার নাম: সুখু খান বাড়ির নং : n0141 বয়স : 41 লিঙ্গ : মহিলা	DLN0568287 ফটো উপলব্ধ
334 নাম : সামিমা বিবি স্বামীর নাম: জিয়েম সেখ বাড়ির নং : n0170 বয়স : 36 লিঙ্গ : মহিলা	SEU0839340 ফটো উপলব্ধ	335 নাম : কাশমিরা খাতুন বিবি স্বামীর নাম: মোঃ সাফিকুল সেখ বাড়ির নং : n0153 বয়স : 33 লিঙ্গ : মহিলা	SEU1035344 ফটো উপলব্ধ	336 নাম : রাকেশ শেখ পিতার নাম: আজিমুদ্দিন শেখ বাড়ির নং : n0194 বয়স : 27 লিঙ্গ : পুরুষ	SEU1531037 ফটো উপলব্ধ
337 নাম : সালেখ খান পিতার নাম: নজর খান বাড়ির নং : n0082 বয়স : 61 লিঙ্গ : পুরুষ	SEU1879659 ফটো উপলব্ধ	338 নাম : রোকিমা বিবি স্বামীর নাম: মনসুর রহমান বাড়ির নং : n0140 বয়স : 44 লিঙ্গ : মহিলা	DLN2221760 ফটো উপলব্ধ	339 নাম : নুরুল শেখ পিতার নাম: লতিফুল ক্ব বাড়ির নং : n0130 বয়স : 44 লিঙ্গ : পুরুষ	SEU0272443 ফটো উপলব্ধ
340 নাম : আয়েশ সেখ পিতার নাম: রাজিত সেখ বাড়ির নং : n004 বয়স : 25 লিঙ্গ : পুরুষ	SEU1658558 ফটো উপলব্ধ	341 নাম : বেগুমা বিবি স্বামীর নাম: আনসারুল শেখ বাড়ির নং : n0138 বয়স : 59 লিঙ্গ : মহিলা	SEU1878784 ফটো উপলব্ধ	342 নাম : সেখ মোজাহার পিতার নাম: খোসবোর সেখ বাড়ির নং : n0107 বয়স : 80 লিঙ্গ : পুরুষ	DLN0568774 ফটো উপলব্ধ
343 নাম : রিফ্ট সেখ পিতার নাম: মোঃ তালেব বাড়ির নং : n0108 বয়স : 46 লিঙ্গ : পুরুষ	DLN2596484 ফটো উপলব্ধ	344 নাম : আসেমা স্বামীর নাম: ছুট সেখ বাড়ির নং : n0091 বয়স : 57 লিঙ্গ : মহিলা	DLN0568857 ফটো উপলব্ধ	345 নাম : জেসমিন বিবি স্বামীর নাম: মোঃ সামাউল সেখ বাড়ির নং : n0088 বয়স : 42 লিঙ্গ : মহিলা	SEU0836148 ফটো উপলব্ধ
346 নাম : তানজা বিবি স্বামীর নাম: মাজলুম সেখ বাড়ির নং : n0089 বয়স : 51 লিঙ্গ : মহিলা	SEU1881556 ফটো উপলব্ধ	347 নাম : মোহাঃ রামজান সেখ পিতার নাম: সালেখ সেখ বাড়ির নং : n0125 বয়স : 29 লিঙ্গ : পুরুষ	SEU1370204 ফটো উপলব্ধ	348 নাম : সেবিনা বিবি স্বামীর নাম: মোহা ফারুক হোসেন বাড়ির নং : n0045 বয়স : 44 লিঙ্গ : মহিলা	DLN1561174 ফটো উপলব্ধ
349 নাম : মোঃ আলিউল সেখ পিতার নাম: মোঃ রাহামান সেখ বাড়ির নং : n0085 বয়স : 34 লিঙ্গ : পুরুষ	SEU0943324 ফটো উপলব্ধ	350 নাম : ওলো বিবি স্বামীর নাম: লুটফুর সেখ বাড়ির নং : n0175 বয়স : 68 লিঙ্গ : মহিলা	SEU0837443 ফটো উপলব্ধ	351 নাম : আসমা বিবি স্বামীর নাম: মোহাম্মদ আজাদ আলি মোমিন বাড়ির নং : n0184 বয়স : 51 লিঙ্গ : মহিলা	DLN0594218 ফটো উপলব্ধ
352 নাম : বেনাজীর সুলতানা স্বামীর নাম: মোহাঃ বারকাত খাঁন বাড়ির নং : N0001 বয়স : 39 লিঙ্গ : মহিলা	SEU0942987 ফটো উপলব্ধ	353 নাম : রাকিবা বিবি স্বামীর নাম: মুরসালিম সেখ বাড়ির নং : n0097 বয়স : 37 লিঙ্গ : মহিলা	DLN3025848 ফটো উপলব্ধ	354 নাম : ফিরোজ সেখ পিতার নাম: সরিচুল্লা শেখ বাড়ির নং : n0112 বয়স : 54 লিঙ্গ : পুরুষ	DLN2596526 ফটো উপলব্ধ
355 নাম : সুতপা কর্মকার রয় স্বামীর নাম: সমীর কুমার রায় বাড়ির নং : n0022 বয়স : 36 লিঙ্গ : মহিলা	DLN3108412 ফটো উপলব্ধ	356 নাম : সারিবা বিবি স্বামীর নাম: মোহাঃ জিয়াউল সেখ বাড়ির নং : n0041 বয়স : 38 লিঙ্গ : মহিলা	DLN3108446 ফটো উপলব্ধ	357 নাম : বেলেমুর স্বামীর নাম: মালেক ক্ব বাড়ির নং : n0117 বয়স : 60 লিঙ্গ : মহিলা	DLN1419225 ফটো উপলব্ধ
358 নাম : মোসাঃ রাজিয়া খাতুন স্বামীর নাম: মোহাম্মদ সাদ্দম হোসেন বাড়ির নং : n0138 বয়স : 36 লিঙ্গ : মহিলা	SEU1261452 ফটো উপলব্ধ	359 নাম : নাসরিন খাতুন স্বামীর নাম: সাহানাওয়াজ সেখ বাড়ির নং : n0125 বয়স : 31 লিঙ্গ : মহিলা	SEU1142637 ফটো উপলব্ধ	360 নাম : সাইমা বিবি স্বামীর নাম: আকতারুল সেখ বাড়ির নং : n0127 বয়স : 31 লিঙ্গ : মহিলা	SEU1142835 ফটো উপলব্ধ

বিধানসভা নির্বাচনক্ষেত্রের নং, নাম : 53-সুজাপুর
ভাগ নং, নাম : 1-শেরশাহী চাঁদপুর মুন্সিখানপাড়া

361 নাম : মৈসুরা বিবি স্বামীর নাম: রবীউল সেখ বাড়ির নং : n0175 বয়স : 34 লিঙ্গ : মহিলা	SEU1142678 ফটো উপলব্ধ	362 নাম : নুরেফা খাতুন স্বামীর নাম: জিয়াউল সেখ বাড়ির নং : n0073 বয়স : 29 লিঙ্গ : মহিলা	SEU1260975 ফটো উপলব্ধ	363 নাম : রোয়লী খাতুন পিতার নাম: অজিমদীন শেখ বাড়ির নং : n0128 বয়স : 28 লিঙ্গ : মহিলা	SEU1449248 ফটো উপলব্ধ
364 নাম : সেরিনা ইয়াসমিন স্বামীর নাম: মোহা নজরুল ইসলাম বাড়ির নং : n0169 বয়স : 47 লিঙ্গ : মহিলা	DLN1409010 ফটো উপলব্ধ	365 নাম : সালেক সেখ পিতার নাম: নুরুল ইসলাম বাড়ির নং : n0125 বয়স : 60 লিঙ্গ : পুরুষ	DLN0567545 ফটো উপলব্ধ	366 নাম : নূরবাহার বিবি স্বামীর নাম: সালেক খান বাড়ির নং : n0082 বয়স : 56 লিঙ্গ : মহিলা	DLN0567594 ফটো উপলব্ধ
367 নাম : রোহিমা খাতুন স্বামীর নাম: আবদুর রজ্জাক বাড়ির নং : n0100 বয়স : 51 লিঙ্গ : মহিলা	DLN2222131 ফটো উপলব্ধ	368 নাম : শাহিব শেখ পিতার নাম: সাদরু বাড়ির নং : n0049 বয়স : 58 লিঙ্গ : পুরুষ	SEU1879113 ফটো উপলব্ধ	369 নাম : জাব্বুল শেখ পিতার নাম: রহিম বাড়ির নং : n0093 বয়স : 70 লিঙ্গ : পুরুষ	DLN0568956 ফটো উপলব্ধ
370 নাম : মোহাঃ গোলাম মোস্তাফা পিতার নাম: মোসারারফ সেখ বাড়ির নং : n0105 বয়স : 32 লিঙ্গ : পুরুষ	SEU1261031 ফটো উপলব্ধ	371 নাম : মাসতুরা বিবি স্বামীর নাম: বাবুল সেখ বাড়ির নং : n0070 বয়স : 35 লিঙ্গ : মহিলা	SEU0942813 ফটো উপলব্ধ	372 নাম : মোসা আরসেনা বিবি স্বামীর নাম: মোহা সাফিকুল সেখ বাড়ির নং : n0070 বয়স : 38 লিঙ্গ : মহিলা	DLN3025897 ফটো উপলব্ধ
373 নাম : মোহাম্মদ নূর খান পিতার নাম: মোঃ উমেদ খান বাড়ির নং : n0081 বয়স : 85 লিঙ্গ : পুরুষ	SEU1743251 ফটো উপলব্ধ	374 নাম : শিবুরানী রয় স্বামীর নাম: রঞ্জিত রায় বাড়ির নং : n0024 বয়স : 70 লিঙ্গ : মহিলা	DLN0570374 ফটো উপলব্ধ	375 নাম : মোহাঃ হাসান সেখ পিতার নাম: লায়েক সেখ বাড়ির নং : n0068 বয়স : 31 লিঙ্গ : পুরুষ	SEU1142454 ফটো উপলব্ধ
376 নাম : সুবেকা বিবি স্বামীর নাম: আমিরুল সেখ বাড়ির নং : n0099 বয়স : 40 লিঙ্গ : মহিলা	DLN2598159 ফটো উপলব্ধ	377 নাম : অসমিনা বিবি স্বামীর নাম: রাব্বি খান বাড়ির নং : n0082 বয়স : 34 লিঙ্গ : মহিলা	SEU0943209 ফটো উপলব্ধ	378 নাম : ফারিদ সেখ পিতার নাম: জেহের সেখ বাড়ির নং : n0099 বয়স : 56 লিঙ্গ : পুরুষ	SEU1882075 ফটো উপলব্ধ
379 নাম : সালমা সুলতানা পিতার নাম: মোহা সাফিকুল খাঁন বাড়ির নং : n0146 বয়স : 26 লিঙ্গ : মহিলা	SEU1579861 ফটো উপলব্ধ	380 নাম : মোহাঃ বারকাত খাঁন পিতার নাম: আবুল হায়াত খাঁন বাড়ির নং : N0001 বয়স : 50 লিঙ্গ : পুরুষ	DLN0567800 ফটো উপলব্ধ	381 নাম : সাগিরা খাতুন স্বামীর নাম: মোহা মোহিবুল সেখ বাড়ির নং : n0196 বয়স : 28 লিঙ্গ : মহিলা	SEU1531052 ফটো উপলব্ধ
382 নাম : মোহা আজমুল সেখ পিতার নাম: মোহা মতিজুদ্দিন সেখ বাড়ির নং : n0131 বয়স : 53 লিঙ্গ : পুরুষ	DLN0569293 ফটো উপলব্ধ	383 নাম : মোঃ মুক্তার সেখ পিতার নাম: আঈজুল শেখ বাড়ির নং : n0135 বয়স : 38 লিঙ্গ : পুরুষ	DLN3025780 ফটো উপলব্ধ	384 নাম : নজরীন পরবিন পিতার নাম: মোজাহার আলি বিশ্বাস বাড়ির নং : n0161 বয়স : 37 লিঙ্গ : মহিলা	SEU0836312 ফটো উপলব্ধ
385 নাম : সূমা খাতুন পিতার নাম: মো আনওয়ার খান বাড়ির নং : n0082 বয়স : 28 লিঙ্গ : মহিলা	SEU1672872 ফটো উপলব্ধ	386 নাম : সানাউল হক পিতার নাম: ফারজান বাড়ির নং : n0085 বয়স : 60 লিঙ্গ : পুরুষ	SEU1879485 ফটো উপলব্ধ	387 নাম : জাকিয়া বিবি স্বামীর নাম: ফারিদ সেখ বাড়ির নং : n0099 বয়স : 44 লিঙ্গ : মহিলা	DLN1418722 ফটো উপলব্ধ
388 নাম : মোসাঃ সালেমা বিবি স্বামীর নাম: ইয়াদ আলী সেখ বাড়ির নং : n0123 বয়স : 46 লিঙ্গ : মহিলা	DLN2222271 ফটো উপলব্ধ	389 নাম : তপসিরন বেওয়া স্বামীর নাম: আহম্মদ বাড়ির নং : n0052 বয়স : 71 লিঙ্গ : মহিলা	DLN2905339 ফটো উপলব্ধ	390 নাম : সাজো স্বামীর নাম: আলাউদ্দিন বাড়ির নং : n0069 বয়স : 75 লিঙ্গ : মহিলা	DLN0567941 ফটো উপলব্ধ



বিধানসভা নির্বাচনক্ষেত্রের নং, নাম : 53-সুজাপুর
ভাগ নং, নাম : 1-শেরশাহী চাঁদপুর মুন্সিখানপাড়া

391 নাম : সোমনাথ রয় পিতার নাম: বিকাশ রায় বাড়ির নং : n0013 বয়স : 50 লিঙ্গ : পুরুষ	DLN0570218 ফটো উপলব্ধ	392 নাম : আবদুল মালেক সেখ পিতার নাম: মতিজুদ্দিন সেখ বাড়ির নং : n0129 বয়স : 43 লিঙ্গ : পুরুষ	DLN2596039 ফটো উপলব্ধ	393 নাম : রাব্বি সেখ পিতার নাম: ফরজান সেখ বাড়ির নং : n0090 বয়স : 49 লিঙ্গ : পুরুষ	DLN2221810 ফটো উপলব্ধ
394 নাম : রাহমাতুল্লা সেখ পিতার নাম: সাহিদ সেখ বাড়ির নং : এন0090 বয়স : 21 লিঙ্গ : পুরুষ	SEU2302156 ফটো উপলব্ধ	395 নাম : সাহেদুল সেখ পিতার নাম: খোস মোহাম্মদ বাড়ির নং : n0072 বয়স : 42 লিঙ্গ : পুরুষ	SEU0943407 ফটো উপলব্ধ	396 নাম : বেলি বিবি স্বামীর নাম: মোঃ মোহসেন সেখ বাড়ির নং : n0147 বয়স : 42 লিঙ্গ : মহিলা	DLN3026234 ফটো উপলব্ধ
397 নাম : শাহিনাজ বিবি স্বামীর নাম: আনজারুল সেখ বাড়ির নং : n0123 বয়স : 39 লিঙ্গ : মহিলা	DLN3026093 ফটো উপলব্ধ	398 নাম : নূর জাহান বিবি স্বামীর নাম: সারিফুল সেখ বাড়ির নং : n0074 বয়স : 45 লিঙ্গ : মহিলা	DLN0568071 ফটো উপলব্ধ	399 নাম : নসরিন বিবি স্বামীর নাম: এতাহার সেখ বাড়ির নং : n0079 বয়স : 46 লিঙ্গ : মহিলা	DLN1560788 ফটো উপলব্ধ
400 নাম : মোঃ নাপিস আখতার পিতার নাম: মোঃ একরামুল খান বাড়ির নং : আসির হাজি পারা বয়স : 32 লিঙ্গ : পুরুষ	SEU1035047 ফটো উপলব্ধ	401 নাম : নাজার খান পিতার নাম: বেচন আলি খান বাড়ির নং : n0082 বয়স : 86 লিঙ্গ : পুরুষ	DLN0567578 ফটো উপলব্ধ	402 নাম : সাবিয়া বিবি স্বামীর নাম: মোহাঃ এমরান সেখ বাড়ির নং : n0084 বয়স : 46 লিঙ্গ : মহিলা	DLN3026267 ফটো উপলব্ধ
403 নাম : মোহাঃ নাজরুল ইসলাম পিতার নাম: মোহাঃ নসি সেখ বাড়ির নং : N0012 বয়স : 59 লিঙ্গ : পুরুষ	DLN0569392 ফটো উপলব্ধ	404 নাম : সমৌল শেখ পিতার নাম: মঞ্জুর বাড়ির নং : n0088 বয়স : 44 লিঙ্গ : পুরুষ	DLN2222040 ফটো উপলব্ধ	405 নাম : মোহাম্মদ হামিদুর হোক. পিতার নাম: মোহাম্মদ আজাদ আলি বাড়ির নং : n0183 বয়স : 37 লিঙ্গ : পুরুষ	SEU0840462 ফটো উপলব্ধ
406 নাম : শাবেরা বিবি স্বামীর নাম: শাহিব শেখ বাড়ির নং : n0049 বয়স : 52 লিঙ্গ : মহিলা	DLN0569806 ফটো উপলব্ধ	407 নাম : মোহাম্মদ রাব্বি খান পিতার নাম: মোহাম্মদ নাজর খান বাড়ির নং : n0082 বয়স : 39 লিঙ্গ : পুরুষ	DLN2906261 ফটো উপলব্ধ	408 নাম : নুরেফা বিবি স্বামীর নাম: এয়াকুব বাড়ির নং : n0132 বয়স : 51 লিঙ্গ : মহিলা	DLN2596294 ফটো উপলব্ধ
409 নাম : আসিনা খাতুন পিতার নাম: আবেদ সেখ বাড়ির নং : n0120 বয়স : 36 লিঙ্গ : মহিলা	SEU0942904 ফটো উপলব্ধ	410 নাম : মোহাম্মদ নিজাম সেখ পিতার নাম: সাবর সেখ বাড়ির নং : n0134 বয়স : 50 লিঙ্গ : পুরুষ	SEU1879550 ফটো উপলব্ধ	411 নাম : আনসারুল শেখ পিতার নাম: উমার আলি বাড়ির নং : n0138 বয়স : 62 লিঙ্গ : পুরুষ	SEU1878800 ফটো উপলব্ধ
412 নাম : রোকেয়া খাতুন স্বামীর নাম: মোহাঃ আজিজ খান বাড়ির নং : n0039 বয়স : 38 লিঙ্গ : মহিলা	DLN2762037 ফটো উপলব্ধ	413 নাম : মোঃ নাকিম খান পিতার নাম: হাফিজুর খান বাড়ির নং : n0146 বয়স : 34 লিঙ্গ : পুরুষ	SEU1260967 ফটো উপলব্ধ	414 নাম : সালাহার বিবি স্বামীর নাম: আফিরুদ্দিন বাড়ির নং : n0161 বয়স : 66 লিঙ্গ : মহিলা	DLN2905263 ফটো উপলব্ধ
415 নাম : মাসিদুর রহমান পিতার নাম: মাজিবর রহমান বাড়ির নং : n0179 বয়স : 31 লিঙ্গ : পুরুষ	SEU1261189 ফটো উপলব্ধ	416 নাম : আনিসা স্বামীর নাম: আবুল হায়াত খান বাড়ির নং : n0002 বয়স : 65 লিঙ্গ : মহিলা	DLN0567784 ফটো উপলব্ধ	417 নাম : মোহা আকবর খান পিতার নাম: আবুল হায়াত খান বাড়ির নং : n0002 বয়স : 64 লিঙ্গ : পুরুষ	DLN0567792 ফটো উপলব্ধ
418 নাম : সুমি খাতুন স্বামীর নাম: মোঃ বেলাল সেখ বাড়ির নং : n0094 বয়স : 29 লিঙ্গ : মহিলা	SEU1142595 ফটো উপলব্ধ	419 নাম : ফুলসারা বিবি স্বামীর নাম: আতাউর সেখ বাড়ির নং : n0122 বয়স : 50 লিঙ্গ : মহিলা	DLN0567388 ফটো উপলব্ধ	420 নাম : আলেমা খাতুন পিতার নাম: হারুন সেখ বাড়ির নং : n0053 বয়স : 36 লিঙ্গ : মহিলা	SEU0943001 ফটো উপলব্ধ

বিধানসভা নির্বাচনক্ষেত্রের নং, নাম : 53-সুজাপুর
ভাগ নং, নাম : 1-শেরশাহী চাঁদপুর মুন্সিখানপাড়া

421 নাম : মোহাম্মদ অতহার শেখ পিতার নাম : মোহাম্মদ জবুল শেখ বাড়ির নং : n0079 বয়স : 48 লিঙ্গ : পুরুষ	DLN2221737 ফটো উপলব্ধ	422 নাম : রিপা বিবি স্বামীর নাম : আশরাফ সেখ বাড়ির নং : n0079 বয়স : 35 লিঙ্গ : মহিলা	SEU0836114 ফটো উপলব্ধ	423 নাম : মুকলেসা বিবি স্বামীর নাম : মোহাঃ রাফিকুল সেখ বাড়ির নং : n0071 বয়স : 40 লিঙ্গ : মহিলা	DLN2221455 ফটো উপলব্ধ
424 নাম : ইমরান সেখ পিতার নাম : বাসির সেখ বাড়ির নং : n0084 বয়স : 61 লিঙ্গ : পুরুষ	DLN2762078 ফটো উপলব্ধ	425 নাম : নাসিমা বিবি স্বামীর নাম : মোহাঃ আকবর খান বাড়ির নং : n0002 বয়স : 49 লিঙ্গ : মহিলা	DLN0567818 ফটো উপলব্ধ	426 নাম : সুমি খাতুন পিতার নাম : মোহাঃ তাফাজ্জাল খান বাড়ির নং : n0146 বয়স : 36 লিঙ্গ : মহিলা	DLN3108438 ফটো উপলব্ধ
427 নাম : তারুল সেখ পিতার নাম : হাবিল সেখ বাড়ির নং : n0089 বয়স : 50 লিঙ্গ : পুরুষ	DLN1418185 ফটো উপলব্ধ	428 নাম : হাজেরা বিবি স্বামীর নাম : সেতাউর রহমান বাড়ির নং : n0058 বয়স : 45 লিঙ্গ : মহিলা	DLN1562545 ফটো উপলব্ধ	429 নাম : মোঃ সুজাউদ্দিন পিতার নাম : রিয়াজুল সেখ বাড়ির নং : n0075 বয়স : 33 লিঙ্গ : পুরুষ	SEU0942961 ফটো উপলব্ধ
430 নাম : রেমিমা বিবি স্বামীর নাম : মোহা জাহাঙ্গীর সেখ বাড়ির নং : n0070 বয়স : 29 লিঙ্গ : মহিলা	SEU1370170 ফটো উপলব্ধ	431 নাম : ফাতেমা খাতুন পিতার নাম : হারুন সেখ বাড়ির নং : n0053 বয়স : 47 লিঙ্গ : মহিলা	SEU0273078 ফটো উপলব্ধ	432 নাম : নাসের সেখ পিতার নাম : ফারজান বাড়ির নং : n0092 বয়স : 55 লিঙ্গ : পুরুষ	SEU1879436 ফটো উপলব্ধ
433 নাম : আলিমুল সেখ পিতার নাম : মোজাহার সেখ বাড়ির নং : n0107 বয়স : 33 লিঙ্গ : পুরুষ	SEU1370238 ফটো উপলব্ধ	434 নাম : নুর আলম পিতার নাম : আজিমুদ্দিন সেখ বাড়ির নং : n0128 বয়স : 34 লিঙ্গ : পুরুষ	SEU0943423 ফটো উপলব্ধ	435 নাম : দানেশ সেখ পিতার নাম : আব্দুল মাজিদ বাড়ির নং : n0063 বয়স : 61 লিঙ্গ : পুরুষ	DLN2905404 ফটো উপলব্ধ
436 নাম : রাজিকুল খান পিতার নাম : নাজার খান বাড়ির নং : n0082 বয়স : 45 লিঙ্গ : পুরুষ	DLN1561372 ফটো উপলব্ধ	437 নাম : তোরামন স্বামীর নাম : জুব্ব বাড়ির নং : n0003 বয়স : 53 লিঙ্গ : মহিলা	DLN0567727 ফটো উপলব্ধ	438 নাম : নাজিমা বিবি স্বামীর নাম : ইসমাইল সেখ বাড়ির নং : n0007 বয়স : 38 লিঙ্গ : মহিলা	SEU1035245 ফটো উপলব্ধ
439 নাম : মোসা চান্দা বিবি স্বামীর নাম : রিফ্ট সেখ বাড়ির নং : n0108 বয়স : 40 লিঙ্গ : মহিলা	DLN3025756 ফটো উপলব্ধ	440 নাম : রিজয়ানা খাতুন স্বামীর নাম : মোহাঃ রাসিদুল সেখ বাড়ির নং : n0159 বয়স : 31 লিঙ্গ : মহিলা	SEU1370162 ফটো উপলব্ধ	441 নাম : আজিমুল সেখ পিতার নাম : রুস্তম সেখ বাড়ির নং : n0055 বয়স : 57 লিঙ্গ : পুরুষ	SEU1881382 ফটো উপলব্ধ
442 নাম : মোঃ সরিফুল সেখ পিতার নাম : আলাউদ্দিন সেখ বাড়ির নং : n0069 বয়স : 47 লিঙ্গ : পুরুষ	DLN3025913 ফটো উপলব্ধ	443 নাম : হানুফা স্বামীর নাম : খোন্দিল সেখ বাড়ির নং : n0070 বয়স : 72 লিঙ্গ : মহিলা	DLN0568006 ফটো উপলব্ধ	444 নাম : মোহাঃ মোবারাক সেখ পিতার নাম : মোহাঃ আনজুর সেখ বাড়ির নং : n0136 বয়স : 33 লিঙ্গ : পুরুষ	SEU1142272 ফটো উপলব্ধ
445 নাম : সাইরা খাতুন স্বামীর নাম : মোঃ এনামুল সেখ বাড়ির নং : n0067 বয়স : 28 লিঙ্গ : মহিলা	DLN1417765 ফটো উপলব্ধ	446 নাম : মিররা পিতার নাম : মহিম খাঁন বাড়ির নং : n0146 বয়স : 49 লিঙ্গ : মহিলা	SEU1882273 ফটো উপলব্ধ	447 নাম : তাফাজ্জাল খান পিতার নাম : মহিম খান বাড়ির নং : n0146 বয়স : 66 লিঙ্গ : পুরুষ	SEU1884071 ফটো উপলব্ধ
448 নাম : হাসনারা বিবি স্বামীর নাম : আতাবুল বাড়ির নং : n0127 বয়স : 56 লিঙ্গ : মহিলা	DLN0567412 ফটো উপলব্ধ	449 নাম : মোহাঃ সাব্বাজ আলম পিতার নাম : মোজাহার আলি বিশ্বাস বাড়ির নং : n0065 বয়স : 49 লিঙ্গ : পুরুষ	SEU1264373 ফটো উপলব্ধ	450 নাম : জিয়েম সেখ পিতার নাম : এব্রাহিম সেখ বাড়ির নং : n0170 বয়স : 39 লিঙ্গ : পুরুষ	SEU0839357 ফটো উপলব্ধ



বিধানসভা নির্বাচনক্ষেত্রের নং, নাম : 53-সুজাপুর
ভাগ নং, নাম : 1-শেরশাহী চাঁদপুর মুন্সিখানপাড়া

451 নাম : অজেডা বিবি স্বামীর নাম: আজিমুদ্দিন শেখ বাড়ির নং : n0128 বয়স : 66 লিঙ্গ : মহিলা	SEU1878859 ফটো উপলব্ধ	452 নাম : সানজেরা বিবি স্বামীর নাম: জামিরুল সেখ বাড়ির নং : n0099 বয়স : 42 লিঙ্গ : মহিলা	DLN2598126 ফটো উপলব্ধ	453 নাম : নূর মুসরেফা খাতুন স্বামীর নাম: মো সারিদুল সেখ বাড়ির নং : n0216 বয়স : 26 লিঙ্গ : মহিলা	SEU1579762 ফটো উপলব্ধ
454 নাম : নজিম বিবি স্বামীর নাম: মুরসেদ সেখ বাড়ির নং : n0137 বয়স : 51 লিঙ্গ : মহিলা	DLN0569491 ফটো উপলব্ধ	455 নাম : সাইনা বিবি স্বামীর নাম: দানেশ বাড়ির নং : n0063 বয়স : 55 লিঙ্গ : মহিলা	DLN2905412 ফটো উপলব্ধ	456 নাম : মোসা বেলি বিবি স্বামীর নাম: মোঃ সাজমুল সেখ বাড়ির নং : n0129 বয়স : 44 লিঙ্গ : মহিলা	DLN3026028 ফটো উপলব্ধ
457 নাম : রেশমা বিবি স্বামীর নাম: জাকির শেখ বাড়ির নং : n0052 বয়স : 47 লিঙ্গ : মহিলা	DLN1562578 ফটো উপলব্ধ	458 নাম : এসরাউল সেখ পিতার নাম: নইমুদ্দিন শেখ বাড়ির নং : n0058 বয়স : 47 লিঙ্গ : পুরুষ	DLN1562362 ফটো উপলব্ধ	459 নাম : রেবা বেওয়া স্বামীর নাম: মোহাম্মদ সাবেজন বাড়ির নং : n0082 বয়স : 54 লিঙ্গ : মহিলা	DLN0567628 ফটো উপলব্ধ
460 নাম : নুরেজা বিবি স্বামীর নাম: রোবু সেখ বাড়ির নং : n0085 বয়স : 43 লিঙ্গ : মহিলা	SEU0943126 ফটো উপলব্ধ	461 নাম : আফেজুল সেখ পিতার নাম: খোসবর সেখ বাড়ির নং : n0071 বয়স : 59 লিঙ্গ : পুরুষ	SEU1881887 ফটো উপলব্ধ	462 নাম : আনজারুল সেক পিতার নাম: রাকিব সেখ বাড়ির নং : n0123 বয়স : 45 লিঙ্গ : পুরুষ	SEU0272294 ফটো উপলব্ধ
463 নাম : ডেজি বিবি স্বামীর নাম: মোহাম্মদ নিজাম সেখ বাড়ির নং : n0134 বয়স : 51 লিঙ্গ : মহিলা	DLN0568378 ফটো উপলব্ধ	464 নাম : আজিমুল সেখ পিতার নাম: সাদেক সেখ বাড়ির নং : n0116 বয়স : 37 লিঙ্গ : পুরুষ	SEU0389189 ফটো উপলব্ধ	465 নাম : হামেদা বেওয়া স্বামীর নাম: অনেশ সেখ বাড়ির নং : n0118 বয়স : 68 লিঙ্গ : মহিলা	DLN0567644 ফটো উপলব্ধ
466 নাম : মোহাঃ আসলাম খাঁন পিতার নাম: মোঃ সাফিকুল খান বাড়ির নং : n0146 বয়স : 31 লিঙ্গ : পুরুষ	SEU1260868 ফটো উপলব্ধ	467 নাম : মোহাম্মদ সাদ্দম হোসেন পিতার নাম: মোঃ আনসারুল সেখ বাড়ির নং : n0138 বয়স : 33 লিঙ্গ : পুরুষ	SEU0943381 ফটো উপলব্ধ	468 নাম : মোহাম্মদ আক্রম খান পিতার নাম: সুখু খান বাড়ির নং : n0141 বয়স : 59 লিঙ্গ : পুরুষ	DLN0568253 ফটো উপলব্ধ
469 নাম : আজমা সুলতানা স্বামীর নাম: মহিবর শেখ বাড়ির নং : n0150 বয়স : 56 লিঙ্গ : মহিলা	SEU1879295 ফটো উপলব্ধ	470 নাম : হাসান সেখ পিতার নাম: মোহা সাহেব সেখ বাড়ির নং : n0049 বয়স : 27 লিঙ্গ : পুরুষ	SEU1658525 ফটো উপলব্ধ	471 নাম : সাবজিনা খাতুন পিতার নাম: ছুটু সেখ বাড়ির নং : n0091 বয়স : 35 লিঙ্গ : মহিলা	SEU0389213 ফটো উপলব্ধ
472 নাম : মাইমুদা স্বামীর নাম: রহমান বাড়ির নং : n0089 বয়স : 53 লিঙ্গ : মহিলা	DLN0569186 ফটো উপলব্ধ	473 নাম : মোহাঃ আসলাম সেখ পিতার নাম: মোহাঃ আবেদ সেখ বাড়ির নং : n0120 বয়স : 42 লিঙ্গ : পুরুষ	DLN3108545 ফটো উপলব্ধ	474 নাম : ডালিম সেখ পিতার নাম: সাইফুল সেখ বাড়ির নং : n0004 বয়স : 24 লিঙ্গ : পুরুষ	SEU1579952 ফটো উপলব্ধ
475 নাম : আনজারা খাতুন পিতার নাম: রাকিব সেখ বাড়ির নং : n0123 বয়স : 42 লিঙ্গ : মহিলা	DLN3025590 ফটো উপলব্ধ	476 নাম : মোঃ কাইউম সেখ পিতার নাম: জাভেদ আলি স্ক বাড়ির নং : n0041 বয়স : 32 লিঙ্গ : পুরুষ	SEU1142413 ফটো উপলব্ধ	477 নাম : সমীর কুমার রায় পিতার নাম: বিভূতী রায় বাড়ির নং : n0022 বয়স : 54 লিঙ্গ : পুরুষ	DLN0570341 ফটো উপলব্ধ
478 নাম : রাজু পিতার নাম: দুখু বাড়ির নং : n0127 বয়স : 55 লিঙ্গ : পুরুষ	SEU1370121 ফটো উপলব্ধ	479 নাম : মোসাঃ মুসরেফা বিবি স্বামীর নাম: মোহাঃ আসলাম সেখ বাড়ির নং : n0120 বয়স : 39 লিঙ্গ : মহিলা	DLN3108388 ফটো উপলব্ধ	480 নাম : হায়দর শেখ পিতার নাম: আজিমুদ্দিন সেখ বাড়ির নং : n0128 বয়স : 36 লিঙ্গ : পুরুষ	SEU0943431 ফটো উপলব্ধ

বিধানসভা নির্বাচনক্ষেত্রের নং, নাম : 53-সুজাপুর
ভাগ নং, নাম : 1-শেরশাহী চাঁদপুর মুন্সিখানপাড়া

481 নাম : ওলেনুর বিবি স্বামীর নাম: সালেক সেখ বাড়ির নং : n0125 বয়স : 56 লিঙ্গ : মহিলা	DLN0567552 ফটো উপলব্ধ	482 নাম : মোস্তুফা খাতুন স্বামীর নাম: মোহাম্মদ আলোমগীল শেখ বাড়ির নং : n0093 বয়স : 28 লিঙ্গ : মহিলা	SEU1636612 ফটো উপলব্ধ	483 নাম : লাইনুর খাতুন পিতার নাম: লায়েক শেখ বাড়ির নং : n0068 বয়স : 33 লিঙ্গ : মহিলা	SEU1261205 ফটো উপলব্ধ
484 নাম : সরিউল সেখ পিতার নাম: রাজু বাড়ির নং : n0127 বয়স : 26 লিঙ্গ : পুরুষ	SEU1449339 ফটো উপলব্ধ	485 নাম : মোসা মাগফেরা খাতুন স্বামীর নাম: হাসনুর সেখ বাড়ির নং : n0198 বয়স : 27 লিঙ্গ : মহিলা	SEU1531078 ফটো উপলব্ধ	486 নাম : রাবিউল সেখ পিতার নাম: নুর ইসলাম বাড়ির নং : n0081 বয়স : 57 লিঙ্গ : পুরুষ	DLN0568212 ফটো উপলব্ধ
487 নাম : সামিম রেহেনা স্বামীর নাম: সেকবার সেখ বাড়ির নং : n0133 বয়স : 56 লিঙ্গ : মহিলা	DLN0568196 ফটো উপলব্ধ	488 নাম : রুমেলী বিবি স্বামীর নাম: আব্দুল মালেক সেখ বাড়ির নং : n0129 বয়স : 35 লিঙ্গ : মহিলা	SEU0943100 ফটো উপলব্ধ	489 নাম : তাইয়োব সেখ পিতার নাম: দুখু স্ক বাড়ির নং : n0152 বয়স : 67 লিঙ্গ : পুরুষ	SEU1879972 ফটো উপলব্ধ
490 নাম : মোহসেন শেখ পিতার নাম: খালেক সেখ বাড়ির নং : n0147 বয়স : 55 লিঙ্গ : পুরুষ	DLN0568725 ফটো উপলব্ধ	491 নাম : মোহাম্মদ বজ্জ লুর রহমান পিতার নাম: মো সৈয়ব আলি বাড়ির নং : n0025 বয়স : 74 লিঙ্গ : পুরুষ	DLN0569541 ফটো উপলব্ধ	492 নাম : সেমি খাতুন স্বামীর নাম: রাবিকুল সেখ বাড়ির নং : n0047 বয়স : 46 লিঙ্গ : মহিলা	SEU1170687 ফটো উপলব্ধ
493 নাম : হাদিকুল সেখ পিতার নাম: সেনাউল হক বাড়ির নং : n0085 বয়স : 33 লিঙ্গ : পুরুষ	SEU0272542 ফটো উপলব্ধ	494 নাম : হাবিবা খাতুন স্বামীর নাম: সেতাব সেখ বাড়ির নং : n0008 বয়স : 34 লিঙ্গ : মহিলা	SEU1261346 ফটো উপলব্ধ	495 নাম : সাহানাওয়াজ সেখ পিতার নাম: সালেক সেখ বাড়ির নং : n0062 বয়স : 35 লিঙ্গ : পুরুষ	SEU1142280 ফটো উপলব্ধ
496 নাম : নুরজেবা খাতুন স্বামীর নাম: আজিমুল সেখ বাড়ির নং : n0116 বয়স : 33 লিঙ্গ : মহিলা	SEU1035419 ফটো উপলব্ধ	497 নাম : মানুয়ারা বিবি স্বামীর নাম: আনজুর সেখ বাড়ির নং : n0136 বয়স : 60 লিঙ্গ : মহিলা	DLN0567438 ফটো উপলব্ধ	498 নাম : মোহাঃ রাবিউল ইসলাম পিতার নাম: মোতাজুদ্দিন সেখ বাড়ির নং : n0131 বয়স : 38 লিঙ্গ : পুরুষ	SEU0272971 ফটো উপলব্ধ
499 নাম : মোহাম্মদ আজিজ শেখ পিতার নাম: সেনাউল হক বাড়ির নং : n0085 বয়স : 35 লিঙ্গ : পুরুষ	SEU0272526 ফটো উপলব্ধ	500 নাম : নাবিয়া বিবি পিতার নাম: তাফাজুল সেখ বাড়ির নং : n0075 বয়স : 46 লিঙ্গ : মহিলা	DLN1583756 ফটো উপলব্ধ	501 নাম : আনোয়ার খান পিতার নাম: মোহা নাজার খান বাড়ির নং : n0082 বয়স : 58 লিঙ্গ : পুরুষ	SEU1879675 ফটো উপলব্ধ
502 নাম : দিলবার হোসেন পিতার নাম: জাকির সেখ বাড়ির নং : n0096 বয়স : 28 লিঙ্গ : পুরুষ	SEU1449370 ফটো উপলব্ধ	503 নাম : মিনহার বিবি স্বামীর নাম: খাবিরুদ্দিন বাড়ির নং : n0065 বয়স : 36 লিঙ্গ : মহিলা	DLN0568543 ফটো উপলব্ধ	504 নাম : মোহা সাফিকুল সেখ পিতার নাম: খোসদিল বাড়ির নং : n0070 বয়স : 49 লিঙ্গ : পুরুষ	DLN2221604 ফটো উপলব্ধ
505 নাম : রেহেনা বেওয়া স্বামীর নাম: শাহজাহান শেখ বাড়ির নং : n0140 বয়স : 56 লিঙ্গ : মহিলা	SEU1879261 ফটো উপলব্ধ	506 নাম : মোহা সাফিকুল সেখ পিতার নাম: মোহাঃ আইওব সেখ বাড়ির নং : n0153 বয়স : 38 লিঙ্গ : পুরুষ	DLN3108511 ফটো উপলব্ধ	507 নাম : সফি রুদদীন সেখ পিতার নাম: দিল মোহাম্মদ বাড়ির নং : n0121 বয়স : 58 লিঙ্গ : পুরুষ	DLN0567248 ফটো উপলব্ধ
508 নাম : সায়রা বেওয়া স্বামীর নাম: সাফাতুল্লা সেখ বাড়ির নং : n0124 বয়স : 71 লিঙ্গ : মহিলা	DLN0569814 ফটো উপলব্ধ	509 নাম : মোহা নেশবাউদ্দিন সেখ পিতার নাম: মোহাঃ আমিরুদ্দিন সেখ বাড়ির নং : n0034 বয়স : 32 লিঙ্গ : পুরুষ	SEU1142504 ফটো উপলব্ধ	510 নাম : ফুলসারা স্বামীর নাম: ফিরোজ বাড়ির নং : n0112 বয়স : 50 লিঙ্গ : মহিলা	DLN0569533 ফটো উপলব্ধ

বিধানসভা নির্বাচনক্ষেত্রের নং, নাম : 53-সুজাপুর
ভাগ নং, নাম : 1-শেরশাহী চাঁদপুর মুন্সিখানপাড়া

511 নাম : সাজেনুর খাতুন পিতার নাম: মোহাঃ ফিরোজ সেখ বাড়ির নং : এন0112 বয়স : 24 লিঙ্গ : মহিলা	SEU2290724 ফটো উপলব্ধ	512 নাম : মান্নি খাতুন পিতার নাম: ফিরোজ সেখ বাড়ির নং : এন0112 বয়স : 23 লিঙ্গ : মহিলা	SEU2290286 ফটো উপলব্ধ	513 নাম : অপর্ণা রয় স্বামীর নাম: বিকাশ রায় বাড়ির নং : n0014 বয়স : 67 লিঙ্গ : মহিলা	DLN0570481 ফটো উপলব্ধ
514 নাম : মোহা রিয়াজুদ্দিন সেখ পিতার নাম: আসিরুদ্দিন সেখ বাড়ির নং : n0159 বয়স : 69 লিঙ্গ : পুরুষ	SEU1883743 ফটো উপলব্ধ	515 নাম : বিপুল চন্দ্র সাহা পিতার নাম: নিরঞ্জন সাহা বাড়ির নং : n0239 বয়স : 28 লিঙ্গ : পুরুষ	SEU1580117 ফটো উপলব্ধ	516 নাম : জায়েদা বিবি স্বামীর নাম: মোহা রিয়াজুদ্দিন সেখ বাড়ির নং : n0159 বয়স : 65 লিঙ্গ : মহিলা	DLN2596138 ফটো উপলব্ধ
517 নাম : মোঃ মাইমুল সেখ পিতার নাম: সেখ হামিদ বাড়ির নং : n0074 বয়স : 39 লিঙ্গ : পুরুষ	SEU0272559 ফটো উপলব্ধ	518 নাম : মোহা রাজিকুল ইসলাম পিতার নাম: মোহা রিয়াজুদ্দিন সেখ বাড়ির নং : n0159 বয়স : 50 লিঙ্গ : পুরুষ	DLN1418045 ফটো উপলব্ধ	519 নাম : মোহাম্মদ সাহিল সেখ পিতার নাম: মোঃ নাসিমুল সেখ বাড়ির নং : এন0098 বয়স : 24 লিঙ্গ : পুরুষ	SEU2049732 ফটো উপলব্ধ
520 নাম : মোহ মেহরবান সেখ পিতার নাম: মালেক সেখ বাড়ির নং : n0116 বয়স : 24 লিঙ্গ : পুরুষ	SEU1260892 ফটো উপলব্ধ	521 নাম : সেলিনা বিবি স্বামীর নাম: মোহাম্মাদ বজলুর রহমান বাড়ির নং : n0165 বয়স : 63 লিঙ্গ : মহিলা	DLN0569558 ফটো উপলব্ধ	522 নাম : সার্বিনা ইয়াসমিন স্বামীর নাম: আবদুল রসিদ বাড়ির নং : n0162 বয়স : 44 লিঙ্গ : মহিলা	BZB1292028 ফটো উপলব্ধ
523 নাম : আবদুল রসিদ পিতার নাম: মোজাহার আলি বিশ্বাস বাড়ির নং : n0162 বয়স : 49 লিঙ্গ : পুরুষ	DLN2596617 ফটো উপলব্ধ	524 নাম : মোঃ রাবিউল সেখ পিতার নাম: লুৎফুর সেখ বাড়ির নং : n0175 বয়স : 32 লিঙ্গ : পুরুষ	SEU1142389 ফটো উপলব্ধ	525 নাম : সারিকা বিবি স্বামীর নাম: মোহা মাসিদুর সেখ বাড়ির নং : n0195 বয়স : 29 লিঙ্গ : মহিলা	SEU1531045 ফটো উপলব্ধ
526 নাম : আবুল সেখ পিতার নাম: ফাকিরুদ্দিন সেখ বাড়ির নং : n0047 বয়স : 32 লিঙ্গ : পুরুষ	SEU0836056 ফটো উপলব্ধ	527 নাম : আফরেজ সেখ পিতার নাম: আনজুর সেখ বাড়ির নং : n0136 বয়স : 39 লিঙ্গ : পুরুষ	SEU0272302 ফটো উপলব্ধ	528 নাম : মোহা: তাজমুল সেখ পিতার নাম: মোতিজুদ্দিন সেখ বাড়ির নং : n0131 বয়স : 56 লিঙ্গ : পুরুষ	DLN0569277 ফটো উপলব্ধ
529 নাম : রাজিয়া বিবি স্বামীর নাম: হাফিজুর খাঁন বাড়ির নং : n0146 বয়স : 50 লিঙ্গ : মহিলা	SEU0836296 ফটো উপলব্ধ	530 নাম : মোহা মোজাম্মেল হক পিতার নাম: মোহা তাজামুল সেখ বাড়ির নং : n0131 বয়স : 36 লিঙ্গ : পুরুষ	SEU0272989 ফটো উপলব্ধ	531 নাম : সায়েরা বানু স্বামীর নাম: মোহা সাফিকুল খান বাড়ির নং : n0146 বয়স : 53 লিঙ্গ : মহিলা	SEU1882323 ফটো উপলব্ধ
532 নাম : মোহা সানজুব সেখ পিতার নাম: মোহা সাফিরুদ্দিন সেখ বাড়ির নং : n0121 বয়স : 29 লিঙ্গ : পুরুষ	SEU1142496 ফটো উপলব্ধ	533 নাম : সায়েরা স্বামীর নাম: মোহা সাফিরুদ্দিন সেখ বাড়ির নং : n0121 বয়স : 53 লিঙ্গ : মহিলা	DLN2596021 ফটো উপলব্ধ	534 নাম : সুরোজীত কুমার রয় পিতার নাম: বিভূতিভূষণ রায় বাড়ির নং : n0022 বয়স : 39 লিঙ্গ : পুরুষ	DLN2762110 ফটো উপলব্ধ
535 নাম : সোবরাতন স্বামীর নাম: আবুল হায়াত খান বাড়ির নং : n0002 বয়স : 71 লিঙ্গ : মহিলা	DLN0567776 ফটো উপলব্ধ	536 নাম : জাকেরা বিবি স্বামীর নাম: তারুল সেখ বাড়ির নং : n0089 বয়স : 45 লিঙ্গ : মহিলা	DLN1418110 ফটো উপলব্ধ	537 নাম : আব্দুল কালাম পিতার নাম: আজিমুদ্দিন সেখ বাড়ির নং : n0128 বয়স : 38 লিঙ্গ : পুরুষ	SEU0943449 ফটো উপলব্ধ
538 নাম : মোসা চামেলী খাতুন পিতার নাম: মোহাম্মদ নক্ষী শেখ শেখ বাড়ির নং : n0094 বয়স : 44 লিঙ্গ : মহিলা	DLN2906105 ফটো উপলব্ধ	539 নাম : খুকি বেগুয়া স্বামীর নাম: মোহা কশিমুদ্দিন সেখ বাড়ির নং : n0078 বয়স : 75 লিঙ্গ : মহিলা	DLN0568444 ফটো উপলব্ধ	540 নাম : সুকদী সেখ পিতার নাম: আলাউদ্দিন সেখ বাড়ির নং : n0042 বয়স : 58 লিঙ্গ : পুরুষ	DLN0567974 ফটো উপলব্ধ

541 নাম : এবরাহিম পিতার নাম: রেজাবুল বাড়ির নং : n0076 বয়স : 39 লিঙ্গ : পুরুষ	SEU0942797 ফটো উপলব্ধ	542 নাম : সালেমা খাতুন পিতার নাম: হারুন সেখ বাড়ির নং : n0053 বয়স : 33 লিঙ্গ : মহিলা	SEU0943019 ফটো উপলব্ধ	543 নাম : বাবুল সেখ পিতার নাম: খোসদিল বাড়ির নং : n0070 বয়স : 43 লিঙ্গ : পুরুষ	DLN2596286 ফটো উপলব্ধ
544 নাম : মোঃ নাবিউল সেখ পিতার নাম: সুকোরদি সেখ বাড়ির নং : n0042 বয়স : 31 লিঙ্গ : পুরুষ	SEU1260918 ফটো উপলব্ধ	545 নাম : মোঃ লিয়াকত আলি পিতার নাম: আহম্মাদ বাড়ির নং : n0052 বয়স : 46 লিঙ্গ : পুরুষ	DLN1562586 ফটো উপলব্ধ	546 নাম : মোঃ উমে সালমা স্বামীর নাম: মো জাকিউল সেখ বাড়ির নং : এন0052 বয়স : 21 লিঙ্গ : মহিলা	SEU2285054 ফটো উপলব্ধ
547 নাম : রামীশা খাতুন স্বামীর নাম: হায়দর সেখ বাড়ির নং : n0129 বয়স : 32 লিঙ্গ : মহিলা	SEU1035377 ফটো উপলব্ধ	548 নাম : সাজমুল সেখ পিতার নাম: মোতিজুদ্দিন সেখ বাড়ির নং : n0129 বয়স : 50 লিঙ্গ : পুরুষ	DLN1561000 ফটো উপলব্ধ	549 নাম : মোসাঃ সারিকা বিবি স্বামীর নাম: হাইদার সেখ বাড়ির নং : n0007 বয়স : 33 লিঙ্গ : মহিলা	SEU1035252 ফটো উপলব্ধ
550 নাম : ফিরোজ শেখ পিতার নাম: আনসুর সেখ বাড়ির নং : n0061 বয়স : 37 লিঙ্গ : পুরুষ	DLN3108396 ফটো উপলব্ধ	551 নাম : সেখ আইজুল পিতার নাম: লাহাদাং বাড়ির নং : n0135 বয়স : 66 লিঙ্গ : পুরুষ	SEU1879279 ফটো উপলব্ধ	552 নাম : মোহাঃ মির্জা খান পিতার নাম: আবদুল আলিম খান বাড়ির নং : N0132 বয়স : 24 লিঙ্গ : পুরুষ	SEU1875392 ফটো উপলব্ধ
553 নাম : কাসনুৱা স্বামীর নাম: মোজাহার আলি বিশ্বাস বাড়ির নং : n0162 বয়স : 73 লিঙ্গ : মহিলা	DLN2905453 ফটো উপলব্ধ	554 নাম : মোহ মোজাম্মেল সেখ পিতার নাম: মালেক সেখ বাড়ির নং : n0117 বয়স : 34 লিঙ্গ : পুরুষ	SEU0836189 ফটো উপলব্ধ	555 নাম : রুমা রয় স্বামীর নাম: সোমনাথ রায় বাড়ির নং : n0013 বয়স : 41 লিঙ্গ : মহিলা	DLN2762102 ফটো উপলব্ধ
556 নাম : বানো বিবি স্বামীর নাম: খস মহাম্মাদ বাড়ির নং : n0072 বয়স : 71 লিঙ্গ : মহিলা	DLN0568402 ফটো উপলব্ধ	557 নাম : মৌসুমী পারভীন পিতার নাম: মালেক সেখ বাড়ির নং : N0132 বয়স : 27 লিঙ্গ : পুরুষ	SEU1874684 ফটো উপলব্ধ	558 নাম : মোহাঃ মোস্তোফা সেখ পিতার নাম: মোহাঃ নিজাম সেখ বাড়ির নং : N0134 বয়স : 24 লিঙ্গ : পুরুষ	SEU1875566 ফটো উপলব্ধ
559 নাম : মুসকান খাতুন পিতার নাম: মালেক সেখ বাড়ির নং : N0132 বয়স : 24 লিঙ্গ : মহিলা	SEU1874668 ফটো উপলব্ধ	560 নাম : সারোজা বিবি স্বামীর নাম: রাজিকুল খান বাড়ির নং : n0082 বয়স : 40 লিঙ্গ : মহিলা	DLN3025640 ফটো উপলব্ধ	561 নাম : ওলেসা বিবি স্বামীর নাম: সালতাব সেখ বাড়ির নং : n0110 বয়স : 59 লিঙ্গ : মহিলা	DLN0569764 ফটো উপলব্ধ
562 নাম : নায়েমা খাতুন স্বামীর নাম: মো মোজাম্মেল সেখ বাড়ির নং : 0117 বয়স : 25 লিঙ্গ : মহিলা	SEU2069854 ফটো উপলব্ধ	563 নাম : মহ রোহিত সেখ পিতার নাম: মহ সেমাজ সেখ বাড়ির নং : 007 বয়স : 29 লিঙ্গ : পুরুষ	SEU2067767 ফটো উপলব্ধ	564 নাম : ফিজা তাসনিম স্বামীর নাম: মোহ তানবির রাজা বাড়ির নং : এন0159 বয়স : 24 লিঙ্গ : মহিলা	SEU2067718 ফটো উপলব্ধ
565 নাম : সাবিনা খাতুন স্বামীর নাম: হাবিব সেখ বাড়ির নং : 0025 বয়স : 28 লিঙ্গ : মহিলা	SEU1533215 ফটো উপলব্ধ	566 নাম : মুশা সেখ পিতার নাম: বাবর সেখ বাড়ির নং : এন0068 বয়স : 25 লিঙ্গ : পুরুষ	SEU2069672 ফটো উপলব্ধ	567 নাম : হাবিব সেখ পিতার নাম: বাবর সেখ বাড়ির নং : এন0068 বয়স : 24 লিঙ্গ : পুরুষ	SEU2069706 ফটো উপলব্ধ
568 নাম : আফসানা খান পিতার নাম: মো মোসারারফ খান বাড়ির নং : 002 বয়স : 23 লিঙ্গ : মহিলা	SEU2067692 ফটো উপলব্ধ	569 নাম : আব্দুল হাকিম খান পিতার নাম: একরাম খান বাড়ির নং : 0141 বয়স : 23 লিঙ্গ : পুরুষ	SEU2069813 ফটো উপলব্ধ	570 নাম : সুবি খাতুন স্বামীর নাম: আব্দুল্লাহ সেখ বাড়ির নং : 0068 বয়স : 26 লিঙ্গ : মহিলা	SEU2067791 ফটো উপলব্ধ

571 নাম : সামিম আলম পিতার নাম: আজিমুদ্দিন সেখ বাড়ির নং : এন0131 বয়স : 23 লিঙ্গ : পুরুষ	SEU2067890 ফটো উপলব্ধ	572 নাম : মোহা সাকিউর সেখ পিতার নাম: মোহা সাকিউর সেখ বাড়ির নং : 0070 বয়স : 23 লিঙ্গ : পুরুষ	SEU2069797 ফটো উপলব্ধ	573 নাম : মোসা রেসমিন খাতুন স্বামীর নাম: মো এরাঙ্গ সেখ বাড়ির নং : 0061 বয়স : 27 লিঙ্গ : মহিলা	SEU2069789 ফটো উপলব্ধ
574 নাম : ইশা সেখ পিতার নাম: বাবর সেখ বাড়ির নং : এন0068 বয়স : 28 লিঙ্গ : পুরুষ	SEU2069698 ফটো উপলব্ধ	575 নাম : মহঃ জাকির খান পিতার নাম: মহ নূর খান বাড়ির নং : n0081 বয়স : 50 লিঙ্গ : পুরুষ	DLN0568246 ফটো উপলব্ধ	576 নাম : আনজুমা খাতুন স্বামীর নাম: মো মাহাবুব আলম বাড়ির নং : n0118 বয়স : 39 লিঙ্গ : মহিলা	DLN3025806 ফটো উপলব্ধ
577 নাম : জি আবু সামিম আখতার পিতার নাম: মোহাঃ গুফরানুল হোদা বাড়ির নং : n0039 বয়স : 28 লিঙ্গ : পুরুষ	SEU1449396 ফটো উপলব্ধ	578 নাম : আব্দুস সাত্তার সেখ পিতার নাম: আব্দুল মালেক সেখ বাড়ির নং : n0117 বয়স : 38 লিঙ্গ : পুরুষ	DLN3025814 ফটো উপলব্ধ	579 নাম : নিলুফা খাতুন পিতার নাম: মোহা তাজামুল সেখ বাড়ির নং : n0131 বয়স : 34 লিঙ্গ : মহিলা	SEU0836213 ফটো উপলব্ধ
580 নাম : মানুয়ারা বিবি স্বামীর নাম: মোহা তাজামুল সেখ বাড়ির নং : n0131 বয়স : 51 লিঙ্গ : মহিলা	DLN0569285 ফটো উপলব্ধ	581 নাম : সালেমা খাতুন পিতার নাম: মহ নূর খান বাড়ির নং : n0081 বয়স : 45 লিঙ্গ : মহিলা	DLN2221695 ফটো উপলব্ধ	582 নাম : নারেবা স্বামীর নাম: মোহা আমিরুদ্দিন সেখ বাড়ির নং : n0034 বয়স : 55 লিঙ্গ : মহিলা	SEU2068393 ফটো উপলব্ধ
583 নাম : মোহাঃ গুফরানুল হোদা পিতার নাম: মোহাঃ রেজাবুল হোসেন বাড়ির নং : n0067 বয়স : 60 লিঙ্গ : পুরুষ	SEU2277788 ফটো উপলব্ধ	584 নাম : আখতার খাতুন স্বামীর নাম: মহ জাকির খান বাড়ির নং : n0081 বয়স : 32 লিঙ্গ : মহিলা	SEU0943118 ফটো উপলব্ধ	585 নাম : কানিজ ফতেমা বিশ্বাস স্বামীর নাম: আব্দুস সাত্তার সেখ বাড়ির নং : n0117 বয়স : 32 লিঙ্গ : মহিলা	SEU1260942 ফটো উপলব্ধ
586 নাম : মোহা মাহাবুব আলম পিতার নাম: মোহা তাজামুল সেখ বাড়ির নং : n0131 বয়স : 29 লিঙ্গ : পুরুষ	SEU1142397 ফটো উপলব্ধ	587 নাম : জাহেরা বিবি স্বামীর নাম: মো মিরাজ সেখ বাড়ির নং : n0061 বয়স : 25 লিঙ্গ : মহিলা	SEU1658442 ফটো উপলব্ধ	588 নাম : মোসাঃ আরেসা খাতুন পিতার নাম: আবদুল গনি খান বাড়ির নং : n0003 বয়স : 33 লিঙ্গ : মহিলা	SEU0943167 ফটো উপলব্ধ
589 নাম : আসিকা সুলতানা পিতার নাম: মোহা তাজামুল সেখ বাড়ির নং : N0131 বয়স : 26 লিঙ্গ : মহিলা	SEU1875798 ফটো উপলব্ধ	590 নাম : সাকুর পিতার নাম: মোহা কামু সেখ বাড়ির নং : n0013 বয়স : 59 লিঙ্গ : পুরুষ	DLN0570226 ফটো উপলব্ধ	591 নাম : চামেলি বেওয়া স্বামীর নাম: সোরাব সেখ বাড়ির নং : n0098 বয়স : 50 লিঙ্গ : মহিলা	SEU2081297 ফটো উপলব্ধ
592 নাম : হাবিবা বিবি স্বামীর নাম: আব্দুল গনি খান বাড়ির নং : n0003 বয়স : 70 লিঙ্গ : মহিলা	DLN2905297 ফটো উপলব্ধ	593 নাম : আরসিকা খাতুন পিতার নাম: আব্দুল গনি খান বাড়ির নং : n0003 বয়স : 31 লিঙ্গ : মহিলা	SEU0943134 ফটো উপলব্ধ	594 নাম : মোঃ আসফাক আলী খাঁন পিতার নাম: মো ইত্তাজ আলি খান বাড়ির নং : 059 বয়স : 26 লিঙ্গ : পুরুষ	SEU1579853 ফটো উপলব্ধ
595 নাম : মোঃ আব্দুল সেখ পিতার নাম: মোঃ আনসুর সেখ বাড়ির নং : n0061 বয়স : 53 লিঙ্গ : পুরুষ	DLN0567529 ফটো উপলব্ধ	596 নাম : প্রিয়ঙ্কা মাহারা স্বামীর নাম: চিরঞ্জিত মাহারা চিরঞ্জিত মাহারা বাড়ির নং : 0013 বয়স : 27 লিঙ্গ : মহিলা	SEU2084226 ফটো উপলব্ধ	597 নাম : নুরফা বেওয়া স্বামীর নাম: জাকির হোসেন বাড়ির নং : n0147 বয়স : 40 লিঙ্গ : মহিলা	DLN3026259 ফটো উপলব্ধ
598 নাম : মোঃ রাফিজুদ্দিন বিশ্বাস পিতার নাম: মোজহার বিশ্বাস বাড়ির নং : n0161 বয়স : 39 লিঙ্গ : পুরুষ	DLN3025673 ফটো উপলব্ধ	599 নাম : মো হাসানুর সেখ পিতার নাম: মো সালতাব সেখ বাড়ির নং : 110 বয়স : 32 লিঙ্গ : পুরুষ	SEU1579721 ফটো উপলব্ধ	600 নাম : মোঃ আহিমাত সেখ পিতার নাম: সানাউল হক বাড়ির নং : n0085 বয়স : 30 লিঙ্গ : পুরুষ	SEU1261437 ফটো উপলব্ধ

601 নাম : আনসুর সেখ পিতার নাম: হাজী সাহিমুদ্দিন সেখ বাড়ির নং : n0061 বয়স : 60 লিঙ্গ : পুরুষ	DLN0567503 ফটো উপলব্ধ	602 নাম : রাখি সিংহ রায় স্বামীর নাম: পুলক কুমার রায় বাড়ির নং : n0024 বয়স : 44 লিঙ্গ : মহিলা	SEU0273367 ফটো উপলব্ধ	603 নাম : উম্মে সালমা স্বামীর নাম: মহোঃ রাহিম সেখ বাড়ির নং : 51 বয়স : 24 লিঙ্গ : মহিলা	SEU2092039 ফটো উপলব্ধ
604 নাম : মোহাঃ নাসিউল সেখ পিতার নাম: মোহাঃ সুকদী সেখ বাড়ির নং : এন0042 বয়স : 24 লিঙ্গ : পুরুষ	SEU2100493 ফটো উপলব্ধ	605 নাম : রাহুল সেক পিতার নাম: দানেশ সেখ বাড়ির নং : এন0063 বয়স : 22 লিঙ্গ : পুরুষ	SEU2100519 ফটো উপলব্ধ	606 নাম : রামজান সেখ পিতার নাম: আকতার সেখ বাড়ির নং : এন0122 বয়স : 23 লিঙ্গ : পুরুষ	SEU2100535 ফটো উপলব্ধ
607 নাম : ফারজানা খাতুন স্বামীর নাম: মোহাঃ জিয়েল সেখ বাড়ির নং : এন0035 বয়স : 23 লিঙ্গ : মহিলা	SEU2118032 ফটো উপলব্ধ	608 নাম : সারফারাজ সেখ পিতার নাম: জামিরুল সেখ বাড়ির নং : এন0035 বয়স : 22 লিঙ্গ : পুরুষ	SEU2117745 ফটো উপলব্ধ	609 নাম : মোসাঃ মইসুরা খাতুন স্বামীর নাম: মানজারুল সেখ বাড়ির নং : এন0035 বয়স : 23 লিঙ্গ : মহিলা	SEU2120731 ফটো উপলব্ধ
610 নাম : জালি খাতুন স্বামীর নাম: জিয়েম বাড়ির নং : এন0076 বয়স : 28 লিঙ্গ : মহিলা	SEU2120467 ফটো উপলব্ধ	611 নাম : মোসাঃ আলিমা খাতুন স্বামীর নাম: মোহাঃ আজমাল সেখ বাড়ির নং : এন0035 বয়স : 23 লিঙ্গ : মহিলা	SEU2120483 ফটো উপলব্ধ	612 নাম : মোসাঃ নূর নেশা খাতুন স্বামীর নাম: মোহাঃ তাজিরুদ্দিন সেখ বাড়ির নং : এন0035 বয়স : 24 লিঙ্গ : মহিলা	SEU2120590 ফটো উপলব্ধ
613 নাম : মুস্তকিম সেখ পিতার নাম: সফি রুদ্দীন সেখ বাড়ির নং : শেরশাহী বয়স : 21 লিঙ্গ : পুরুষ	SEU2307593 ফটো উপলব্ধ	614 নাম : জুলেখা খাতুন স্বামীর নাম: হাসান সেখ বাড়ির নং : শেরশাহী বয়স : 20 লিঙ্গ : মহিলা	SEU2307478 ফটো উপলব্ধ	615 নাম : জিয়েম পিতার নাম: রেজাবুল বাড়ির নং : এন0076 বয়স : 25 লিঙ্গ : পুরুষ	SEU2121283 ফটো উপলব্ধ
616 নাম : জাকির সেখ পিতার নাম: সাইফুল সেখ বাড়ির নং : n0096 বয়স : 56 লিঙ্গ : পুরুষ	DLN3025566 ফটো উপলব্ধ	617 নাম : মোসাঃ জাসমিনা খাতুন স্বামীর নাম: মোঃ সাদেক সেখ বাড়ির নং : n0120 বয়স : 36 লিঙ্গ : মহিলা	SEU0942896 ফটো উপলব্ধ	618 নাম : সাবনাম খাতুন স্বামীর নাম: হাকিম সেখ বাড়ির নং : এন0038 বয়স : 25 লিঙ্গ : মহিলা	SEU2117596 ফটো উপলব্ধ
619 নাম : আফসানা খাতুন স্বামীর নাম: মোহাম্মদ মসিদর আলম বাড়ির নং : এন0035 বয়স : 23 লিঙ্গ : মহিলা	SEU2117182 ফটো উপলব্ধ	620 নাম : রহমান রু পিতার নাম: জাহাঙ্গির সেখ বাড়ির নং : এন0035 বয়স : 22 লিঙ্গ : পুরুষ	SEU2118883 ফটো উপলব্ধ	621 নাম : তাহসিন সেখ পিতার নাম: মোহাঃ আমিরুদ্দিন সেখ বাড়ির নং : এন01 বয়স : 23 লিঙ্গ : পুরুষ	SEU2120806 ফটো উপলব্ধ
622 নাম : মোসাঃ নাইমা খাতুন স্বামীর নাম: আব্দুল গাফফার সেখ বাড়ির নং : এন0037 বয়স : 22 লিঙ্গ : মহিলা	SEU2118735 ফটো উপলব্ধ	623 নাম : রাব্বানি সেখ পিতার নাম: তাফাজুল সেখ বাড়ির নং : এন0046 বয়স : 23 লিঙ্গ : পুরুষ	SEU2120889 ফটো উপলব্ধ	624 নাম : হাসিনা বিবি স্বামীর নাম: মোহাঃ এজাজুল খান বাড়ির নং : n0039 বয়স : 65 লিঙ্গ : মহিলা	DLN0568691 ফটো উপলব্ধ
625 নাম : নিলুফা খাতুন স্বামীর নাম: মোহ সামি আলাম বাড়ির নং : মাহেশপুর দক্ষিণ পাড়া বয়স : 37 লিঙ্গ : মহিলা	SEU0303321 ফটো উপলব্ধ	626 নাম : মোহ সামি আলাম পিতার নাম: মোহা রাবিউল সেখ বাড়ির নং : মাহেশপুর দক্ষিণ পাড়া বয়স : 42 লিঙ্গ : পুরুষ	DLN2759819 ফটো উপলব্ধ	627 নাম : মোহা ইনজামামুল হক পিতার নাম: আবুল কালাম বাড়ির নং : n0056 বয়স : 30 লিঙ্গ : পুরুষ	SEU1260926 ফটো উপলব্ধ
628 নাম : রিজি. যা সুলতানা স্বামীর নাম: মোহাম্মদ জিয়াউল হক বাড়ির নং : n0181 বয়স : 37 লিঙ্গ : মহিলা	DLN3012697 ফটো উপলব্ধ	629 নাম : মোহা জিয়াউল হক. পিতার নাম: মোহা আবুল কালাম সেখ বাড়ির নং : n0057 বয়স : 36 লিঙ্গ : পুরুষ	DLN3108347 ফটো উপলব্ধ	630 নাম : মোহা রুহুল আলম পিতার নাম: মোহা আবুল কালাম সেখ বাড়ির নং : n0057 বয়স : 31 লিঙ্গ : পুরুষ	SEU1142561 ফটো উপলব্ধ

বিধানসভা নির্বাচনক্ষেত্রের নং, নাম : 53-সুজাপুর
ভাগ নং, নাম : 1-শেরশাহী চাঁদপুর মুন্সিখানপাড়া

631 নাম : সাবিনা ইয়াসমিন স্বামীর নাম: সাফিকুল সামশুজ্জোহা বাড়ির নং : 358 বয়স : 39 লিঙ্গ : মহিলা	DLN2221422 ফটো উপলব্ধ	632 নাম : মোঃ সাদ্দাম খাঁন পিতার নাম: সাফিকুল খাঁন বাড়ির নং : এন0146 বয়স : 33 লিঙ্গ : পুরুষ	SEU0942938 ফটো উপলব্ধ	633 নাম : সাফিকুল সামশুজ্জোহা পিতার নাম: মোহা সামসুদ্দিন সেখ বাড়ির নং : n0159 বয়স : 50 লিঙ্গ : পুরুষ	SEU1883875 ফটো উপলব্ধ
634 নাম : নাসিম সেখ পিতার নাম: নাসিম সেখ হারুণ সেখ বাড়ির নং : n0053 বয়স : 38 লিঙ্গ : পুরুষ	SEU0943266 ফটো উপলব্ধ	635 নাম : সাবানা ইয়াসমিন স্বামীর নাম: একতারুল হক বাড়ির নং : n0162 বয়স : 34 লিঙ্গ : মহিলা	SEU0836320 ফটো উপলব্ধ	636 নাম : লতিফুল সেখ পিতার নাম: সাদরু সেখ বাড়ির নং : n0049 বয়স : 38 লিঙ্গ : পুরুষ	SEU0943498 ফটো উপলব্ধ
637 নাম : মুকরোমা বিবি স্বামীর নাম: সেন্টু খান বাড়ির নং : n0048 বয়স : 50 লিঙ্গ : মহিলা	SEU1879949 ফটো উপলব্ধ	638 নাম : রুলী বিবি স্বামীর নাম: অরাজুল সেখ বাড়ির নং : n0078 বয়স : 39 লিঙ্গ : মহিলা	SEU1260900 ফটো উপলব্ধ	639 নাম : নাসিমা বিবি স্বামীর নাম: নাসিমা বিবি লতিফুল সেখ বাড়ির নং : n0180 বয়স : 38 লিঙ্গ : মহিলা	SEU0393116 ফটো উপলব্ধ
640 নাম : আনারস বিবি স্বামীর নাম: এসরাফুল সেখ বাড়ির নং : n0043 বয়স : 55 লিঙ্গ : মহিলা	DLN0567966 ফটো উপলব্ধ	641 নাম : মোহাঃ হাবিকুল খান পিতার নাম: মোহাঃ এজাজুল খান বাড়ির নং : n0039 বয়স : 33 লিঙ্গ : পুরুষ	SEU0943357 ফটো উপলব্ধ	642 নাম : আনুশা ফিজা খান পিতার নাম: মোহাঃ আজিজ খান বাড়ির নং : 440 বয়স : 20 লিঙ্গ : মহিলা	SEU2337087 ফটো উপলব্ধ
643 নাম : বুমা খাতুন পিতার নাম: হারুন সেখ বাড়ির নং : N0013 বয়স : 27 লিঙ্গ : মহিলা	SEU1554419 ফটো উপলব্ধ	644 নাম : রাজু সেখ পিতার নাম: জালিল সেখ বাড়ির নং : n0076 বয়স : 44 লিঙ্গ : পুরুষ	DLN2596427 ফটো উপলব্ধ	645 নাম : সামিম আকতার খাঁন পিতার নাম: সেন্টু খান বাড়ির নং : এন0146 বয়স : 22 লিঙ্গ : পুরুষ	SEU2100469 ফটো উপলব্ধ
646 নাম : মোসাঃ আসিফা ফিরদৌসী স্বামীর নাম: মো সাদ্দাম খাঁন বাড়ির নং : এন0146 বয়স : 29 লিঙ্গ : মহিলা	SEU1312339 ফটো উপলব্ধ	647 নাম : মোঃ সামাউল সেখ পিতার নাম: সাফাতুল্লা সেখ বাড়ির নং : n0124 বয়স : 35 লিঙ্গ : পুরুষ	SEU1035088 ফটো উপলব্ধ	648 নাম : সেন্টু খান পিতার নাম: মোহিম খান বাড়ির নং : n0146 বয়স : 56 লিঙ্গ : পুরুষ	SEU1880046 ফটো উপলব্ধ
649 নাম : মোহা সাফিকুল খাঁন পিতার নাম: মহিম খাঁন বাড়ির নং : এন0146 বয়স : 61 লিঙ্গ : পুরুষ	DLN1419456 ফটো উপলব্ধ	650 নাম : আবুল কালাম শেখ পিতার নাম: মোফিজুদ্দিন সেখ বাড়ির নং : n0057 বয়স : 59 লিঙ্গ : পুরুষ	DLN0567743 ফটো উপলব্ধ	651 নাম : আফনুরা বিবি স্বামীর নাম: মোহা সামসুদ্দিন সেখ বাড়ির নং : n0159 বয়স : 75 লিঙ্গ : মহিলা	SEU1883289 ফটো উপলব্ধ
652 নাম : সোমু সেখ পিতার নাম: তাইয়োব সেখ বাড়ির নং : নং0152 বয়স : 22 লিঙ্গ : পুরুষ	SEU2230118 ফটো উপলব্ধ	653 নাম : মোহা সাকিল সেখ পিতার নাম: মোহা আতাহার সেখ বাড়ির নং : নং079 বয়স : 22 লিঙ্গ : পুরুষ	SEU2230092 ফটো উপলব্ধ	654 নাম : সামিম সেখ পিতার নাম: কাইফুল সেখ বাড়ির নং : নং005 বয়স : 23 লিঙ্গ : পুরুষ	SEU2219368 ফটো উপলব্ধ
655 নাম : মোসা ইসমা খাতুন স্বামীর নাম: আবুল সেখ বাড়ির নং : নং047 বয়স : 23 লিঙ্গ : মহিলা	SEU2219376 ফটো উপলব্ধ	656 নাম : মরিয়ম খাতুন স্বামীর নাম: ইলিয়াস সেখ বাড়ির নং : নং056 বয়স : 27 লিঙ্গ : মহিলা	SEU2219442 ফটো উপলব্ধ	657 নাম : তৌসিফ রেজা পিতার নাম: মোহা রাফিকুল সেখ বাড়ির নং : নং001 বয়স : 22 লিঙ্গ : পুরুষ	SEU2230134 ফটো উপলব্ধ
658 নাম : সাহিবাজ আখতার পিতার নাম: মোহা ফারুক হোসেন বাড়ির নং : নং045 বয়স : 22 লিঙ্গ : পুরুষ	SEU2219491 ফটো উপলব্ধ	659 নাম : জাইনাব খাতুন পিতার নাম: আবুল কালাম সেখ বাড়ির নং : এন00123 বয়স : 22 লিঙ্গ : মহিলা	SEU2230068 ফটো উপলব্ধ	660 নাম : রৌফিল রাহামান পিতার নাম: মোহা ইকতিয়ার সেখ বাড়ির নং : নং011 বয়স : 21 লিঙ্গ : পুরুষ	SEU2230159 ফটো উপলব্ধ

বিধানসভা নির্বাচনক্ষেত্রের নং, নাম : 53-সুজাপুর
ভাগ নং, নাম : 1-শেরশাহী চাঁদপুর মুন্সিখানপাড়া

661 নাম : ইলিয়াস সেখ পিতার নাম: গাফুর সেখ বাড়ির নং : n0056 বয়স : 36 লিঙ্গ : পুরুষ	SEU1034982 ফটো উপলব্ধ	662 নাম : মেহেবুবা খাতুন স্বামীর নাম: মোহা ইনজামামূল হক বাড়ির নং : শেরশাহী বয়স : 25 লিঙ্গ : মহিলা	SEU2299238 ফটো উপলব্ধ	663 নাম : হাসিনা খাতুন স্বামীর নাম: মোহা খান মোসারফ বাড়ির নং : n0002 বয়স : 43 লিঙ্গ : মহিলা	DLN2596237 ফটো উপলব্ধ
664 নাম : সামির সেখ পিতার নাম: আলাউদ্দিন সেখ বাড়ির নং : n0069 বয়স : 32 লিঙ্গ : পুরুষ	SEU1260835 ফটো উপলব্ধ	665 নাম : আফিয়া ইবনাত আহমাদ পিতার নাম: মোহাঃ আকরাম সেখ বাড়ির নং : এন0159 বয়স : 22 লিঙ্গ : মহিলা	SEU2243046 ফটো উপলব্ধ	666 নাম : মুরসেদা বিবি স্বামীর নাম: মোসারফ. সেখ বাড়ির নং : n0105 বয়স : 47 লিঙ্গ : মহিলা	DLN1418227 ফটো উপলব্ধ
667 নাম : মোঃ জামিল সেখ পিতার নাম: মোঃ শুকারদি সেখ বাড়ির নং : n0042 বয়স : 31 লিঙ্গ : পুরুষ	SEU1260819 ফটো উপলব্ধ	668 নাম : মাহিবুল সেখ পিতার নাম: বাকসান বাড়ির নং : n0080 বয়স : 69 লিঙ্গ : পুরুষ	SEU2243186 ফটো উপলব্ধ	669 নাম : সাবিয়া বিবি স্বামীর নাম: মোহা মোকাবির সেখ বাড়ির নং : n0047 বয়স : 43 লিঙ্গ : মহিলা	DLN2596518 ফটো উপলব্ধ
670 নাম : হামেসা খাতুন স্বামীর নাম: নাকিম সেখ বাড়ির নং : নং0015 বয়স : 21 লিঙ্গ : মহিলা	SEU2219459 ফটো উপলব্ধ	671 নাম : মোহা ইসমাইল সেখ পিতার নাম: আনারুল সেখ বাড়ির নং : নং129 বয়স : 21 লিঙ্গ : পুরুষ	SEU2234946 ফটো উপলব্ধ	672 নাম : মো মাকসাদ সেখ পিতার নাম: মানসুর রহমান বাড়ির নং : নং140 বয়স : 21 লিঙ্গ : পুরুষ	SEU2234953 ফটো উপলব্ধ
673 নাম : মোঃরৌনাক রাজা পিতার নাম: মোঃ আব্দুল আজিজ বাড়ির নং : এন0067 বয়স : 22 লিঙ্গ : পুরুষ	SEU2105807 ফটো উপলব্ধ	674 নাম : মোহাঃজাহিদুর খান পিতার নাম: মোহাঃ তাফাজ্জাল খান বাড়ির নং : n0146 বয়স : 33 লিঙ্গ : পুরুষ	SEU0943472 ফটো উপলব্ধ	675 নাম : রাবিকুল সেখ পিতার নাম: ফাকরুদ্দিন সেখ বাড়ির নং : n0047 বয়স : 43 লিঙ্গ : পুরুষ	DLN2221976 ফটো উপলব্ধ
676 নাম : মোহা মোকবির সেখ পিতার নাম: ফাকিরুদ্দিন সেখ বাড়ির নং : n0047 বয়স : 46 লিঙ্গ : পুরুষ	DLN2221968 ফটো উপলব্ধ	677 নাম : রাবিউল সেখ পিতার নাম: সুকারদি সেখ বাড়ির নং : n0042 বয়স : 36 লিঙ্গ : পুরুষ	DLN3108461 ফটো উপলব্ধ	678 নাম : মোঃ মাসিউর খান পিতার নাম: মোঃসালেখ খান বাড়ির নং : n0082 বয়স : 35 লিঙ্গ : পুরুষ	SEU0389072 ফটো উপলব্ধ
679 নাম : জেবা বকতিয়ার স্বামীর নাম: মোঃ মাসিউর খান বাড়ির নং : n0191 বয়স : 32 লিঙ্গ : মহিলা	SEU1157254 ফটো উপলব্ধ	680 নাম : সারেজা বিবি স্বামীর নাম: রাজিত সেখ বাড়ির নং : n0008 বয়স : 38 লিঙ্গ : মহিলা	DLN2598134 ফটো উপলব্ধ	681 নাম : মোহাঃ হাসিম সেখ পিতার নাম: লায়েক সেখ বাড়ির নং : n0068 বয়স : 34 লিঙ্গ : পুরুষ	SEU1035179 ফটো উপলব্ধ
682 নাম : হাসনারা খাতুন স্বামীর নাম: মোঃ হাবিবুর সেখ বাড়ির নং : n0182 বয়স : 33 লিঙ্গ : মহিলা	SEU0947010 ফটো উপলব্ধ	683 নাম : মোহা হাবিবুর রাহমান পিতার নাম: মোহা আজিমুদ্দিন সেখ বাড়ির নং : n0128 বয়স : 38 লিঙ্গ : পুরুষ	DLN2906246 ফটো উপলব্ধ	684 নাম : এখতার সেখ পিতার নাম: আজিমুদ্দিন সেখ বাড়ির নং : শেরশাহী বয়স : 23 লিঙ্গ : পুরুষ	SEU2279180 ফটো উপলব্ধ
685 নাম : সেমি খাতুন স্বামীর নাম: মোহাঃমাসুদ খান বাড়ির নং : n0190 বয়স : 31 লিঙ্গ : মহিলা	SEU1154061 ফটো উপলব্ধ	686 নাম : মোহা ইকতিয়ার সেখ পিতার নাম: রোস্তুম সেখ বাড়ির নং : n0055 বয়স : 43 লিঙ্গ : পুরুষ	DLN2596070 ফটো উপলব্ধ	687 নাম : জিসমা বিবি স্বামীর নাম: তোহিমুর সেখ বাড়ির নং : n0071 বয়স : 35 লিঙ্গ : মহিলা	SEU0836098 ফটো উপলব্ধ
688 নাম : তোহিমুর সেখ পিতার নাম: খন্দু সেখ বাড়ির নং : n0066 বয়স : 40 লিঙ্গ : পুরুষ	SEU0272815 ফটো উপলব্ধ	689 নাম : রাকিয়া স্বামীর নাম: মোহা সুকোদী সেখ বাড়ির নং : শেরশাহী চাঁদপুর বয়স : 56 লিঙ্গ : মহিলা	DLN0567982 ফটো উপলব্ধ	690 নাম : মোসাঃ মোতেজা বিবি স্বামীর নাম: মোহাঃরাজিউল সেখ বাড়ির নং : n0073 বয়স : 43 লিঙ্গ : মহিলা	DLN3026143 ফটো উপলব্ধ

691 নাম : মোহা মোবারাক সেখ পিতার নাম: সুকোরদিত সেখ বাড়ির নং : n0042 বয়স : 28 লিঙ্গ : পুরুষ	SEU1449404 ফটো উপলব্ধ	692 নাম : উম্মে সালমা স্বামীর নাম: ইকতিয়ার সেখ বাড়ির নং : n0055 বয়স : 42 লিঙ্গ : মহিলা	DLN2596088 ফটো উপলব্ধ	693 নাম : রাজিত সেখ পিতার নাম: মাবুদ সেখ বাড়ির নং : n0008 বয়স : 41 লিঙ্গ : পুরুষ	DLN2598142 ফটো উপলব্ধ
694 নাম : মোসা সাফিকা ইয়াসমিন স্বামীর নাম: মোহা মুকতার হোসেন বাড়ির নং : n0117 বয়স : 38 লিঙ্গ : মহিলা	DLN3025657 ফটো উপলব্ধ	695 নাম : রিয়াজুল সেখ পিতার নাম: জাবুল সেখ বাড়ির নং : n0075 বয়স : 64 লিঙ্গ : পুরুষ	DLN0568998 ফটো উপলব্ধ	696 নাম : মোসাঃ তাসলিমা বিবি স্বামীর নাম: মোহাঃ রাবিউল ইসলাম বাড়ির নং : n0131 বয়স : 31 লিঙ্গ : মহিলা	SEU1449230 ফটো উপলব্ধ
697 নাম : মোহা জাহাঙ্গীর সেখ পিতার নাম: খোসদিল সেখ বাড়ির নং : n0070 বয়স : 44 লিঙ্গ : পুরুষ	DLN2596278 ফটো উপলব্ধ	698 নাম : হাসনুর সেখ পিতার নাম: সাফুর সেখ বাড়ির নং : n0062 বয়স : 33 লিঙ্গ : পুরুষ	SEU1035153 ফটো উপলব্ধ	699 নাম : সামিমা খাতুন পিতার নাম: দানেশ সেখ বাড়ির নং : n0063 বয়স : 31 লিঙ্গ : মহিলা	SEU1142793 ফটো উপলব্ধ
700 নাম : মোহাঃ মহিদুর খান পিতার নাম: আনয়ার খান বাড়ির নং : n0082 বয়স : 31 লিঙ্গ : পুরুষ	SEU1142405 ফটো উপলব্ধ	701 নাম : মোহাম্মদ মুখতার হুসেন পিতার নাম: আব্দুল মালেক সেখ বাড়ির নং : n0117 বয়স : 39 লিঙ্গ : পুরুষ	DLN2762011 ফটো উপলব্ধ	702 নাম : এজাহার সেখ পিতার নাম: জাবুল সেখ বাড়ির নং : n0079 বয়স : 63 লিঙ্গ : পুরুষ	SEU2251114 ফটো উপলব্ধ
703 নাম : কুসুম বিবি স্বামীর নাম: রিযাসাদ সেখ বাড়ির নং : n0020 বয়স : 49 লিঙ্গ : মহিলা	DLN3025889 ফটো উপলব্ধ	704 নাম : আজিজা পারভিন পিতার নাম: তাহুর সেখ বাড়ির নং : নং ০০৬৭ বয়স : 20 লিঙ্গ : মহিলা	SEU2277853 ফটো উপলব্ধ	705 নাম : সুমিত্রা মহারা পিতার নাম: প্রতাপ মহারা বাড়ির নং : নং 123 বয়স : 20 লিঙ্গ : মহিলা	SEU2325082 ফটো উপলব্ধ
706 নাম : মামুনি সুলতানা স্বামীর নাম: মোহা হাসানুর সেখ বাড়ির নং : নং 110 বয়স : 22 লিঙ্গ : মহিলা	SEU2256881 ফটো উপলব্ধ	707 নাম : হালিমা খাতুন স্বামীর নাম: মোহা রাজিকুল সেখ বাড়ির নং : নং 110 বয়স : 20 লিঙ্গ : মহিলা	SEU2289957 ফটো উপলব্ধ	708 নাম : আজিমা সুলতানা পিতার নাম: মোহাঃ মোবারাক সেখ বাড়ির নং : n0055 বয়স : 30 লিঙ্গ : মহিলা	SEU1261221 ফটো উপলব্ধ
709 নাম : রোব সেখ পিতার নাম: হাবিল সেখ বাড়ির নং : n0085 বয়স : 43 লিঙ্গ : পুরুষ	SEU0943456 ফটো উপলব্ধ	710 নাম : বারুল সেখ পিতার নাম: মোহাঃ জাবু সেখ বাড়ির নং : n0075 বয়স : 56 লিঙ্গ : পুরুষ	DLN0569012 ফটো উপলব্ধ	711 নাম : সেলি খাতুন স্বামীর নাম: সোরাব সেখ বাড়ির নং : n0171 বয়স : 36 লিঙ্গ : মহিলা	SEU0943183 ফটো উপলব্ধ
712 নাম : জেলেনুর খাতুন পিতার নাম: এজাজুল বিশ্বাস বাড়ির নং : n0067 বয়স : 44 লিঙ্গ : মহিলা	DLN1417773 ফটো উপলব্ধ	713 নাম : মোসারাক সেখ পিতার নাম: আজমুদ্দিন সেখ বাড়ির নং : n0105 বয়স : 53 লিঙ্গ : পুরুষ	SEU1881325 ফটো উপলব্ধ	714 নাম : জাহানারা বেওয়া স্বামীর নাম: এজাজুল বিশ্বাস বাড়ির নং : n0067 বয়স : 71 লিঙ্গ : মহিলা	SEU1883628 ফটো উপলব্ধ
715 নাম : রানি বিবি স্বামীর নাম: কাইফুল সেখ বাড়ির নং : n0005 বয়স : 47 লিঙ্গ : মহিলা	SEU0942649 ফটো উপলব্ধ	716 নাম : রুকিয়া বিবি স্বামীর নাম: সোফি. সেখ বাড়ির নং : n0151 বয়স : 50 লিঙ্গ : মহিলা	DLN0569657 ফটো উপলব্ধ	717 নাম : মাজেদা বিবি স্বামীর নাম: রিযাসেদ সেখ বাড়ির নং : n0078 বয়স : 48 লিঙ্গ : মহিলা	SEU2245975 ফটো উপলব্ধ
718 নাম : রেশমা বিবি স্বামীর নাম: বাবু খান বাড়ির নং : n0082 বয়স : 35 লিঙ্গ : মহিলা	SEU0836130 ফটো উপলব্ধ	719 নাম : মোহাঃআজমাল সেখ পিতার নাম: সাহেব সেখ বাড়ির নং : n0049 বয়স : 27 লিঙ্গ : পুরুষ	SEU1658541 ফটো উপলব্ধ	720 নাম : মোমেনা বিবি স্বামীর নাম: ফারুকদ্দিন সেখ বাড়ির নং : n0047 বয়স : 61 লিঙ্গ : মহিলা	SEU1882638 ফটো উপলব্ধ

বিধানসভা নির্বাচনক্ষেত্রের নং, নাম : 53-সুজাপুর
ভাগ নং, নাম : 1-শেরশাহী চাঁদপুর মুন্সিখানপাড়া

721 নাম : রিহা বিবি স্বামীর নাম: সালেহ বাড়ির নং : n0064 বয়স : 55 লিঙ্গ : মহিলা	DLN0567123 ফটো উপলব্ধ	722 নাম : মোহাঃ এনামুল সেখ পিতার নাম: মোঃ নাইমুদ্দিন সেখ বাড়ির নং : n0067 বয়স : 56 লিঙ্গ : পুরুষ	DLN0568295 ফটো উপলব্ধ	723 নাম : পিনাজ রাজা পিতার নাম: মোঃ আব্দুল আজিজ বাড়ির নং : নং ০০৬৭ বয়স : 20 লিঙ্গ : মহিলা	SEU2277762 ফটো উপলব্ধ
724 নাম : আসানুল সেখ পিতার নাম: আসরাফুল সেখ বাড়ির নং : n0159 বয়স : 29 লিঙ্গ : পুরুষ	SEU1142223 ফটো উপলব্ধ	725 নাম : মুকরেমা খাতুন স্বামীর নাম: মো নাবিউল সেখ বাড়ির নং : 074 বয়স : 27 লিঙ্গ : মহিলা	SEU1579820 ফটো উপলব্ধ	726 নাম : গোলেনুর বেওয়া স্বামীর নাম: মোহা খোসবার সেখ বাড়ির নং : n0071 বয়স : 75 লিঙ্গ : মহিলা	DLN0567669 ফটো উপলব্ধ
727 নাম : মোহা ফারদিন খান পিতার নাম: মোহা আকবর খান বাড়ির নং : এন0002 বয়স : 25 লিঙ্গ : পুরুষ	SEU2049765 ফটো উপলব্ধ	728 নাম : রোকিয়া খাতুন স্বামীর নাম: সামির সেখ বাড়ির নং : N0099 বয়স : 30 লিঙ্গ : মহিলা	SEU1875517 ফটো উপলব্ধ	729 নাম : মেহেবুবা খাতুন পিতার নাম: মোকাবির সেখ বাড়ির নং : নং0047 বয়স : 21 লিঙ্গ : মহিলা	SEU2230076 ফটো উপলব্ধ
730 নাম : তৌফিক সেখ পিতার নাম: রাবিকুল সেখ বাড়ির নং : নং ০০৬৭ বয়স : 20 লিঙ্গ : পুরুষ	SEU2277879 ফটো উপলব্ধ	731 নাম : জোহর সেখ পিতার নাম: ইমরান সেখ বাড়ির নং : নং0084 বয়স : 21 লিঙ্গ : পুরুষ	SEU2230167 ফটো উপলব্ধ	732 নাম : আতিয়া সুলতানা স্বামীর নাম: মোঃ রাফিজুদ্দিন বিশ্বাস বাড়ির নং : নং00161 বয়স : 22 লিঙ্গ : মহিলা	SEU2230084 ফটো উপলব্ধ
733 নাম : সাবনাম মুস্তারী স্বামীর নাম: মোহাঃ গোফরানুল হোদা বাড়ির নং : নং0067 বয়স : 52 লিঙ্গ : মহিলা	SEU2277820 ফটো উপলব্ধ	734 নাম : সুমা খাতুন স্বামীর নাম: মো সৈয়ব আকতার খান বাড়ির নং : নং003 বয়স : 22 লিঙ্গ : মহিলা	SEU2219400 ফটো উপলব্ধ	735 নাম : মোসা নুর আফসানা স্বামীর নাম: মো ইব্রাহিম সেখ বাড়ির নং : নং013 বয়স : 24 লিঙ্গ : মহিলা	SEU2219426 ফটো উপলব্ধ
736 নাম : ইমরান খান পিতার নাম: রাজিকুল খান বাড়ির নং : নং01 বয়স : 21 লিঙ্গ : পুরুষ	SEU2230142 ফটো উপলব্ধ	737 নাম : ফিরোজা খাতুন পিতার নাম: ইদুল জামান বাড়ির নং : নং016 বয়স : 29 লিঙ্গ : মহিলা	ZMU1573401 ফটো উপলব্ধ	738 নাম : মোসা জাকিয়া খাতুন স্বামীর নাম: মোহা ইসমাইল সেখ বাড়ির নং : নং129 বয়স : 22 লিঙ্গ : মহিলা	SEU2219517 ফটো উপলব্ধ
739 নাম : সামিমা খাতুন স্বামীর নাম: সামিম সেখ বাড়ির নং : মুন্সি খান পারা বয়স : 29 লিঙ্গ : মহিলা	SEU1386549 ফটো উপলব্ধ	740 নাম : এসরাফুল সেখ পিতার নাম: আলাউদ্দিন বাড়ির নং : n0043 বয়স : 59 লিঙ্গ : পুরুষ	DLN0567958 ফটো উপলব্ধ	741 নাম : একতারুল হক. পিতার নাম: মোজহার আলি বিশ্বাস বাড়ির নং : n0162 বয়স : 43 লিঙ্গ : পুরুষ	DLN2596609 ফটো উপলব্ধ
742 নাম : উম্মে কুলসুম পিতার নাম: মোহা সেন্টু খাঁন বাড়ির নং : n0208 বয়স : 27 লিঙ্গ : মহিলা	SEU1531409 ফটো উপলব্ধ	743 নাম : শেফালী রায় স্বামীর নাম: সন্তোষ রায় বাড়ির নং : n0009 বয়স : 67 লিঙ্গ : মহিলা	SEU2262301 ফটো উপলব্ধ	744 নাম : সনটোস রয় পিতার নাম: ভক্ত রায় বাড়ির নং : n0009 বয়স : 72 লিঙ্গ : পুরুষ	SEU2258390 ফটো উপলব্ধ
745 নাম : অভিজিৎ রায় পিতার নাম: সন্তোষ রায় বাড়ির নং : n0009 বয়স : 42 লিঙ্গ : পুরুষ	DLN3025939 ফটো উপলব্ধ	746 নাম : নাদিরা খাতুন স্বামীর নাম: মোঃ সামিম সেখ বাড়ির নং : n0035 বয়স : 27 লিঙ্গ : মহিলা	SEU1529031 ফটো উপলব্ধ	747 নাম : মিলু সাহা পিতার নাম: অশোক সাহা বাড়ির নং : এন0035 বয়স : 23 লিঙ্গ : পুরুষ	SEU2119816 ফটো উপলব্ধ
748 নাম : সামবিয়া খাতুন স্বামীর নাম: মোহম্মদ সেখ বাড়ির নং : n0035 বয়স : 31 লিঙ্গ : মহিলা	SEU1372101 ফটো উপলব্ধ	749 নাম : মোহা আহিদুর খাঁন পিতার নাম: মাতিউর খাঁন বাড়ির নং : n0144 বয়স : 41 লিঙ্গ : পুরুষ	DLN2906113 ফটো উপলব্ধ	750 নাম : মোহা নাসিউল খাঁন পিতার নাম: মাতিউর খাঁন বাড়ির নং : n0144 বয়স : 39 লিঙ্গ : পুরুষ	DLN2906121 ফটো উপলব্ধ

বিধানসভা নির্বাচনক্ষেত্রের নং, নাম : 53-সুজাপুর
ভাগ নং, নাম : 1-শেরশাহী চাঁদপুর মুন্সিখানপাড়া

751 নাম : মোসাঃ হালিমা বিবি স্বামীর নাম: মোঃ নাসিউল খান বাড়ির নং : n0144 বয়স : 31 লিঙ্গ : মহিলা	SEU1261197 ফটো উপলব্ধ	752 নাম : মাংলী খান স্বামীর নাম: মোঃ মোস্তাক খান বাড়ির নং : n0059 বয়স : 58 লিঙ্গ : মহিলা	DLN0568667 ফটো উপলব্ধ	753 নাম : খান নাজমা স্বামীর নাম: মুনতাজ বাড়ির নং : n0059 বয়স : 56 লিঙ্গ : মহিলা	DLN0568675 ফটো উপলব্ধ
754 নাম : মোহাঃ মাসুদ খান পিতার নাম: মুনতাজ খান বাড়ির নং : n0059 বয়স : 33 লিঙ্গ : পুরুষ	SEU0943480 ফটো উপলব্ধ	755 নাম : রেশমা খাতুন পিতার নাম: মোহা মতিউর খান বাড়ির নং : n0144 বয়স : 29 লিঙ্গ : মহিলা	SEU1261080 ফটো উপলব্ধ	756 নাম : জাসমিন খাতুন পিতার নাম: মোহাম্মদ আবদুল মনন খান খান বাড়ির নং : n0001 বয়স : 31 লিঙ্গ : মহিলা	SEU0943217 ফটো উপলব্ধ
757 নাম : মোঃ মোস্তাক খান পিতার নাম: হাজী নাসিরুদ্দিন খান বাড়ির নং : n0059 বয়স : 66 লিঙ্গ : পুরুষ	DLN0568642 ফটো উপলব্ধ	758 নাম : সামসুন নেহার খাতুন স্বামীর নাম: মোহাঃ সানিউল খান বাড়ির নং : N0011 বয়স : 37 লিঙ্গ : মহিলা	SEU1142785 ফটো উপলব্ধ	759 নাম : রিসবা খাতুন পিতার নাম: মতিউর খান বাড়ির নং : n0144 বয়স : 30 লিঙ্গ : মহিলা	SEU0942839 ফটো উপলব্ধ
760 নাম : সারফারাজ খান পিতার নাম: মোহা মোসারফ খান বাড়ির নং : n0242 বয়স : 26 লিঙ্গ : পুরুষ	SEU1630730 ফটো উপলব্ধ	761 নাম : মোহাম্মদ এসফাক খান পিতার নাম: মোহাম্মদ আবদুল মনন খান বাড়ির নং : n0001 বয়স : 29 লিঙ্গ : পুরুষ	SEU1035187 ফটো উপলব্ধ	762 নাম : রুমি বিবি স্বামীর নাম: সালিম খান বাড়ির নং : n0001 বয়স : 54 লিঙ্গ : মহিলা	DLN0567859 ফটো উপলব্ধ
763 নাম : আয়েজ আলি খাঁন পিতার নাম: ইত্তাজ আলি খাঁন বাড়ির নং : n0059 বয়স : 33 লিঙ্গ : পুরুষ	SEU0942946 ফটো উপলব্ধ	764 নাম : মেরিনা খাতুন স্বামীর নাম: আসিফ ইকবাল খান বাড়ির নং : n0059 বয়স : 31 লিঙ্গ : মহিলা	SEU1476167 ফটো উপলব্ধ	765 নাম : নাসমিনা খাতুন স্বামীর নাম: জাকির সেখ বাড়ির নং : n0059 বয়স : 41 লিঙ্গ : মহিলা	DLN2221802 ফটো উপলব্ধ
766 নাম : মোহা ইনতাজ আলি খান পিতার নাম: হাজী নাসিরুদ্দিন খান বাড়ির নং : n0059 বয়স : 60 লিঙ্গ : পুরুষ	SEU1881218 ফটো উপলব্ধ	767 নাম : মোসা আয়েশা খাতুন স্বামীর নাম: ইত্তাজ আলি খান বাড়ির নং : n0059 বয়স : 62 লিঙ্গ : মহিলা	SEU1881242 ফটো উপলব্ধ	768 নাম : নাইমা খাতুন পিতার নাম: সেখ ফাকিরুদ্দিন বাড়ির নং : 001 বয়স : 33 লিঙ্গ : মহিলা	SEU1367713 ফটো উপলব্ধ
769 নাম : লতা মণ্ডল স্বামীর নাম: নিমাই মণ্ডল বাড়ির নং : 001 বয়স : 54 লিঙ্গ : মহিলা	DLN0389866 ফটো উপলব্ধ	770 নাম : মাস্পিকা বিবি স্বামীর নাম: আব্দুল আলিম খাঁন বাড়ির নং : n0001 বয়স : 43 লিঙ্গ : মহিলা	DLN2221554 ফটো উপলব্ধ	771 নাম : ছবিলা খাতুন পিতার নাম: মতিউর খান বাড়ির নং : n0144 বয়স : 32 লিঙ্গ : মহিলা	SEU0942821 ফটো উপলব্ধ
772 নাম : মতিউর খান পিতার নাম: মোহর খান বাড়ির নং : n0144 বয়স : 65 লিঙ্গ : পুরুষ	DLN0569616 ফটো উপলব্ধ	773 নাম : রহিমা বিবি স্বামীর নাম: মতিউর খান বাড়ির নং : n0144 বয়স : 59 লিঙ্গ : মহিলা	DLN0569624 ফটো উপলব্ধ	774 নাম : আলাউল খান পিতার নাম: সেফু খান বাড়ির নং : n0245 বয়স : 27 লিঙ্গ : পুরুষ	SEU1633643 ফটো উপলব্ধ
775 নাম : মোহাঃ গুলজার আলাম পিতার নাম: এক্রামুল সেখ বাড়ির নং : আলিপুর বয়স : 27 লিঙ্গ : পুরুষ	SEU1537976 ফটো উপলব্ধ	776 নাম : একরাম সেখ পিতার নাম: বাসির সেখ বাড়ির নং : এন0001 বয়স : 56 লিঙ্গ : পুরুষ	DLN0529974 ফটো উপলব্ধ	777 নাম : মোহাঃ সানিউল খাঁন পিতার নাম: মোহাঃ আবুল হোসেন খাঁন বাড়ির নং : N011 বয়স : 36 লিঙ্গ : পুরুষ	DLN3108297 ফটো উপলব্ধ
778 নাম : সেখ সাহনাওয়াজ পিতার নাম: সাফিকুল সামঞ্জোহা বাড়ির নং : N0001 বয়স : 24 লিঙ্গ : পুরুষ	SEU1876655 ফটো উপলব্ধ	779 নাম : আসিফ ইকবাল খান পিতার নাম: ইত্তাজ আলি খান বাড়ির নং : n0059 বয়স : 30 লিঙ্গ : পুরুষ	SEU1142256 ফটো উপলব্ধ	780 নাম : মোহাঃ মিসবা উদ্দিন খান পিতার নাম: মোহাঃ মুনতাজ খান বাড়ির নং : n0059 বয়স : 30 লিঙ্গ : পুরুষ	SEU1142249 ফটো উপলব্ধ

বিধানসভা নির্বাচনক্ষেত্রের নং, নাম : 53-সুজাপুর
ভাগ নং, নাম : 1-শেরশাহী চাঁদপুর মুন্সিখানপাড়া

781 নাম : সাহেনা খাতুন স্বামীর নাম: সেখ সোহেল বাড়ির নং : n0001 বয়স : 31 লিঙ্গ : মহিলা	SEU1261072 ফটো উপলব্ধ	782 নাম : মোহা ইউসুফ খান পিতার নাম: মোহা মতিউর খান বাড়ির নং : N0114 বয়স : 24 লিঙ্গ : পুরুষ	SEU1876606 ফটো উপলব্ধ	783 নাম : সালেহার বিবি স্বামীর নাম: আবুল হোসেন খান বাড়ির নং : n0001 বয়স : 76 লিঙ্গ : মহিলা	DLN0567834 ফটো উপলব্ধ
784 নাম : মহঃ আবুল হোসেন খান পিতার নাম: হাজি হেলু খান বাড়ির নং : n0001 বয়স : 81 লিঙ্গ : পুরুষ	DLN0567826 ফটো উপলব্ধ	785 নাম : মোহাম্মদ আবদুল মনন খান পিতার নাম: আবুল হোসেন খান বাড়ির নং : n0001 বয়স : 61 লিঙ্গ : পুরুষ	DLN1561315 ফটো উপলব্ধ	786 নাম : অনুরা বিবি স্বামীর নাম: আবদুল মান্নান খান বাড়ির নং : n0001 বয়স : 51 লিঙ্গ : মহিলা	DLN0567842 ফটো উপলব্ধ
787 নাম : রেনুকা খাতুন পিতার নাম: মোহা রোহিত সেখ বাড়ির নং : শেরশাহী চাঁদপুর বয়স : 27 লিঙ্গ : মহিলা	SEU1559764 ফটো উপলব্ধ	788 নাম : মোঃ মোসাহিদ খান পিতার নাম: মোঃমোস্তাক খান বাড়ির নং : n0059 বয়স : 30 লিঙ্গ : পুরুষ	SEU1142306 ফটো উপলব্ধ	789 নাম : মোহাঃ মিজানুর খান পিতার নাম: মোহাঃ মুনতাজ খান বাড়ির নং : n0059 বয়স : 37 লিঙ্গ : পুরুষ	DLN3108321 ফটো উপলব্ধ
790 নাম : সাকিলা বিবি স্বামীর নাম: একরাম সেখ বাড়ির নং : এন0003 বয়স : 52 লিঙ্গ : মহিলা	DLN0529982 ফটো উপলব্ধ	791 নাম : পারভিন খাতুন পিতার নাম: আবদুল মান্নান খান বাড়ির নং : শেরশাহী চাঁদপুর বয়স : 25 লিঙ্গ : মহিলা	SEU2318699 ফটো উপলব্ধ	792 নাম : ফুলতারা স্বামীর নাম: শেখ অ্যানস বাড়ির নং : n0101 বয়স : 56 লিঙ্গ : মহিলা	DLN0567321 ফটো উপলব্ধ
793 নাম : মোঃ সেলিম খান পিতার নাম: মোহাম্মদ সলিম খান খান বাড়ির নং : n0101 বয়স : 59 লিঙ্গ : পুরুষ	SEU1880137 ফটো উপলব্ধ	794 নাম : মোহাম্মদ আনোয়ার শেখ পিতার নাম: সেখ আনেশ বাড়ির নং : n0101 বয়স : 38 লিঙ্গ : পুরুষ	SEU0272195 ফটো উপলব্ধ	795 নাম : সারফরাজ সেখ পিতার নাম: সারিফুল সেখ বাড়ির নং : n0163 বয়স : 22 লিঙ্গ : পুরুষ	SEU2230100 ফটো উপলব্ধ
796 নাম : দিলীপ খান পিতার নাম: মোহর খান বাড়ির নং : n0142 বয়স : 51 লিঙ্গ : পুরুষ	DLN0569731 ফটো উপলব্ধ	797 নাম : সোয়েল খান পিতার নাম: দিলিপ খান বাড়ির নং : n0142 বয়স : 25 লিঙ্গ : পুরুষ	SEU1658327 ফটো উপলব্ধ	798 নাম : আবদুল আলিম খান পিতার নাম: আবুল হোসেন খান বাড়ির নং : n0188 বয়স : 53 লিঙ্গ : পুরুষ	DLN0048793 ফটো উপলব্ধ
799 নাম : আবদুল আজিম খান পিতার নাম: আবদুল আলিম খান বাড়ির নং : শেরশাহী বয়স : 21 লিঙ্গ : পুরুষ	SEU2279248 ফটো উপলব্ধ	800 নাম : মোসাঃ তাসলিমা খাতুন মায়ের নাম: ফুলতারা বাড়ির নং : n0101 বয়স : 28 লিঙ্গ : মহিলা	SEU1261312 ফটো উপলব্ধ	801 নাম : সুফিয়া বিবি স্বামীর নাম: দিলীপ খান বাড়ির নং : n0142 বয়স : 42 লিঙ্গ : মহিলা	DLN3026184 ফটো উপলব্ধ
802 নাম : মোসা নাসতারা খাতুন পিতার নাম: সেখ আনেশ বাড়ির নং : n0101 বয়স : 40 লিঙ্গ : মহিলা	DLN3025624 ফটো উপলব্ধ	803 নাম : ফারহানা ইয়াসমিন স্বামীর নাম: আসানুল সেখ বাড়ির নং : N0012 বয়স : 25 লিঙ্গ : মহিলা	SEU1876580 ফটো উপলব্ধ	804 নাম : পার্বতী ঘোষ স্বামীর নাম: পশুপতি ঘোষ বাড়ির নং : n0012 বয়স : 72 লিঙ্গ : মহিলা	DLN0569871 ফটো উপলব্ধ
805 নাম : অনিতা ঘোষ স্বামীর নাম: পশুপতি ঘোষ বাড়ির নং : n0012 বয়স : 67 লিঙ্গ : মহিলা	DLN0569889 ফটো উপলব্ধ	806 নাম : উজ্জ্বল ঘোষ পিতার নাম: পশুপতি ঘোষ বাড়ির নং : n0012 বয়স : 41 লিঙ্গ : পুরুষ	DLN2906022 ফটো উপলব্ধ	807 নাম : উৎপল ঘোষ পিতার নাম: পশুপতি ঘোষ বাড়ির নং : n0012 বয়স : 36 লিঙ্গ : পুরুষ	SEU1035062 ফটো উপলব্ধ
808 নাম : বিপ্লব ঘোষ পিতার নাম: পশুপতি ঘোষ বাড়ির নং : n0012 বয়স : 33 লিঙ্গ : পুরুষ	SEU1035138 ফটো উপলব্ধ	809 নাম : মোহাম্মদ সোনি সেখ পিতার নাম: মোহাম্মদ রাজীউল ক বাড়ির নং : N0012 বয়স : 26 লিঙ্গ : পুরুষ	SEU1874916 ফটো উপলব্ধ	810 নাম : পাবেল শর্মা পিতার নাম: উমেশ শর্মা বাড়ির নং : এন0012 বয়স : 24 লিঙ্গ : মহিলা	SEU1874940 ফটো উপলব্ধ

811 নাম : মুনমুন মন্ডল ঘোষ স্বামীর নাম: উজ্জ্বল ঘোষ বাড়ির নং : n0012 বয়স : 38 লিঙ্গ : মহিলা	SEU1035237 ফটো উপলব্ধ	812 নাম : মোসাদ্দেক আলাম পিতার নাম: তাজামুল সেখ বাড়ির নং : n0030 বয়স : 27 লিঙ্গ : পুরুষ	SEU1531276 ফটো উপলব্ধ	813 নাম : মোহা মোজাক্কির খান পিতার নাম: মোহা মোস্তাক খান বাড়ির নং : n0030 বয়স : 27 লিঙ্গ : পুরুষ	SEU1531235 ফটো উপলব্ধ
814 নাম : সুফিয়া খাতুন পিতার নাম: বাসির সেখ বাড়ির নং : n0030 বয়স : 33 লিঙ্গ : মহিলা	SEU1531292 ফটো উপলব্ধ	815 নাম : বিশ্বনাথ জমাদার পিতার নাম: রামচন্দ্র জমাদার বাড়ির নং : n0028 বয়স : 67 লিঙ্গ : পুরুষ	DLN0569988 ফটো উপলব্ধ	816 নাম : মোহাম্মদ নূর আলম পিতার নাম: মোহাম্মদ কবীরলদ্দিন সেখ বাড়ির নং : n0030 বয়স : 27 লিঙ্গ : পুরুষ	SEU1531391 ফটো উপলব্ধ
817 নাম : নুরজেমা খাতুন পিতার নাম: অজমল সেখ বাড়ির নং : n0030 বয়স : 28 লিঙ্গ : মহিলা	SEU1531185 ফটো উপলব্ধ	818 নাম : সাইদা বেওয়া স্বামীর নাম: সাদেক সেখ বাড়ির নং : n0016 বয়স : 72 লিঙ্গ : মহিলা	DLN0569913 ফটো উপলব্ধ	819 নাম : রুকসার পারভীন স্বামীর নাম: মোহা জাহিদুর খান বাড়ির নং : N0146 বয়স : 32 লিঙ্গ : মহিলা	SEU1530997 ফটো উপলব্ধ
820 নাম : রেহেনা খাতুন স্বামীর নাম: মোহা মোজাক্কির খান বাড়ির নং : এন0030 বয়স : 22 লিঙ্গ : মহিলা	SEU2105757 ফটো উপলব্ধ	821 নাম : পঞ্চমী জমাদার পিতার নাম: বিশ্বনাথ জমাদার বাড়ির নং : n0028 বয়স : 30 লিঙ্গ : মহিলা	SEU1476183 ফটো উপলব্ধ	822 নাম : আবু রাইহান পিতার নাম: আব্দুর রাজ্জাক বাড়ির নং : n0030 বয়স : 27 লিঙ্গ : পুরুষ	SEU1531177 ফটো উপলব্ধ
823 নাম : আরবাজ খান পিতার নাম: সালেক খান বাড়ির নং : n0030 বয়স : 28 লিঙ্গ : পুরুষ	SEU1531169 ফটো উপলব্ধ	824 নাম : মোসা রেশমা খাতুন পিতার নাম: মোহা ইসরাইল সেখ বাড়ির নং : n0030 বয়স : 28 লিঙ্গ : মহিলা	SEU1530989 ফটো উপলব্ধ	825 নাম : সাহিল খান পিতার নাম: আকবর খাঁন বাড়ির নং : n0030 বয়স : 27 লিঙ্গ : পুরুষ	SEU1530971 ফটো উপলব্ধ
826 নাম : মোহা শারিফ সেখ পিতার নাম: মোহা রাফিকুল সেখ বাড়ির নং : n0030 বয়স : 28 লিঙ্গ : পুরুষ	SEU1530948 ফটো উপলব্ধ	827 নাম : মোহা অজেদুল্লা খান পিতার নাম: আব্দুল আলিম খান বাড়ির নং : n0030 বয়স : 27 লিঙ্গ : পুরুষ	SEU1531375 ফটো উপলব্ধ	828 নাম : মোহা সোলেমান সেখ পিতার নাম: মোহা সামাউল সেখ বাড়ির নং : n0030 বয়স : 27 লিঙ্গ : পুরুষ	SEU1531342 ফটো উপলব্ধ
829 নাম : জামাল সেখ পিতার নাম: সালেক সেখ বাড়ির নং : n0030 বয়স : 30 লিঙ্গ : পুরুষ	SEU1531334 ফটো উপলব্ধ	830 নাম : আব্দুল হোসেন খান পিতার নাম: আব্দুল মান্নান খান বাড়ির নং : n0030 বয়স : 27 লিঙ্গ : পুরুষ	SEU1531284 ফটো উপলব্ধ	831 নাম : রাজ্জানা খাতুন বিবি স্বামীর নাম: মোহা নাবিউল সেখ বাড়ির নং : n0030 বয়স : 27 লিঙ্গ : মহিলা	SEU1531268 ফটো উপলব্ধ
832 নাম : মোহা আসিক ইকবাল পিতার নাম: আব্দুর রাজ্জাক বাড়ির নং : n0030 বয়স : 28 লিঙ্গ : পুরুষ	SEU1531250 ফটো উপলব্ধ	833 নাম : তানুজা বিবি স্বামীর নাম: মোহা আব্দুল সেখ বাড়ির নং : n0030 বয়স : 46 লিঙ্গ : মহিলা	SEU1531219 ফটো উপলব্ধ	834 নাম : উষা জমাদার স্বামীর নাম: কৃষ্ণন জমাদার বাড়ির নং : 00 বয়স : 53 লিঙ্গ : মহিলা	DLN2596666 ফটো উপলব্ধ
835 নাম : রিক্তি জমাদার পিতার নাম: কিশান জমাদার বাড়ির নং : n0030 বয়স : 31 লিঙ্গ : মহিলা	SEU1261270 ফটো উপলব্ধ	836 নাম : অর্চনা জমাদার স্বামীর নাম: সঞ্জিব জমাদার বাড়ির নং : n0016 বয়স : 30 লিঙ্গ : মহিলা	DLN2906238 ফটো উপলব্ধ	837 নাম : সঞ্জিব জমাদার পিতার নাম: বিলটু জমাদার বাড়ির নং : n0016 বয়স : 51 লিঙ্গ : পুরুষ	DLN0569905 ফটো উপলব্ধ
838 নাম : জাম্মাতুন ফিরদৌসি স্বামীর নাম: মোহাম্মদ জাকির স্ক বাড়ির নং : N0030 বয়স : 26 লিঙ্গ : মহিলা	SEU1875368 ফটো উপলব্ধ	839 নাম : মাহাজাবি পারভিন পিতার নাম: মোহা এনামুল সেখ বাড়ির নং : n0030 বয়স : 27 লিঙ্গ : মহিলা	SEU1531227 ফটো উপলব্ধ	840 নাম : আশা জমাদার স্বামীর নাম: বিলটু জমাদার বাড়ির নং : n0016 বয়স : 76 লিঙ্গ : মহিলা	DLN0569897 ফটো উপলব্ধ

বিধানসভা নির্বাচনক্ষেত্রের নং, নাম : 53-সুজাপুর
ভাগ নং, নাম : 1-শেরশাহী চাঁদপুর মুন্সিখানপাড়া

841 নাম : মনীষা জমাদার পিতার নাম: সঞ্জীব বাড়ির নং : নং 51 বয়স : 25 লিঙ্গ : মহিলা	SEU2311629 ফটো উপলব্ধ	842 নাম : সৌরভ জমাদার পিতার নাম: সঞ্জীব জমাদার বাড়ির নং : নং 52 বয়স : 22 লিঙ্গ : পুরুষ	SEU2311611 ফটো উপলব্ধ	843 নাম : আবদুল কারিম খান পিতার নাম: একরাম খান বাড়ির নং : n0030 বয়স : 27 লিঙ্গ : পুরুষ	SEU1531383 ফটো উপলব্ধ
844 নাম : আজমাল সেখ পিতার নাম: ছুটু সেখ বাড়ির নং : n0030 বয়স : 28 লিঙ্গ : পুরুষ	SEU1530963 ফটো উপলব্ধ	845 নাম : শিবা রবিদাস পিতার নাম: বাবুল রবিদাস বাড়ির নং : n0030 বয়স : 29 লিঙ্গ : পুরুষ	SEU1531201 ফটো উপলব্ধ	846 নাম : ইয়াসমিন খাতুন পিতার নাম: মোহা সেলিম খান বাড়ির নং : n0030 বয়স : 26 লিঙ্গ : মহিলা	SEU1531367 ফটো উপলব্ধ
847 নাম : মিরাজমাদার স্বামীর নাম: বিশ্বনাথ জমাদার বাড়ির নং : n0028 বয়স : 61 লিঙ্গ : মহিলা	DLN0569970 ফটো উপলব্ধ	848 নাম : জাকির সেখ পিতার নাম: মোহা মানজুল সেখ বাড়ির নং : n0030 বয়স : 27 লিঙ্গ : পুরুষ	SEU1531003 ফটো উপলব্ধ	849 নাম : আলামগীর সেখ পিতার নাম: আলতাভ সেখ বাড়ির নং : n0109 বয়স : 38 লিঙ্গ : পুরুষ	SEU0836163 ফটো উপলব্ধ
850 নাম : নুরেফা বিবি স্বামীর নাম: মোঃ সাফিকুল সেখ বাড়ির নং : n0102 বয়স : 41 লিঙ্গ : মহিলা	DLN3025723 ফটো উপলব্ধ	851 নাম : আল্লাব সেখ পিতার নাম: রমজান সেখ বাড়ির নং : n0109 বয়স : 71 লিঙ্গ : পুরুষ	DLN0567917 ফটো উপলব্ধ	852 নাম : সারিদা বিবি স্বামীর নাম: আহাদ সেখ বাড়ির নং : n0176 বয়স : 44 লিঙ্গ : মহিলা	SEU1142579 ফটো উপলব্ধ
853 নাম : মোঃ সাফিকুল সেখ পিতার নাম: জুব্বা সেখ বাড়ির নং : n0102 বয়স : 43 লিঙ্গ : পুরুষ	SEU1261130 ফটো উপলব্ধ	854 নাম : আমবিয়া বিবি স্বামীর নাম: গিরিন বাড়ির নং : n0102 বয়স : 48 লিঙ্গ : মহিলা	DLN1418805 ফটো উপলব্ধ	855 নাম : গিরিন পিতার নাম: জুদ্দিন বাড়ির নং : n0102 বয়স : 56 লিঙ্গ : পুরুষ	DLN0569996 ফটো উপলব্ধ
856 নাম : মোসাঃ সেরিনা খাতুন স্বামীর নাম: মো আমিরুদ্দিন সেখ বাড়ির নং : n0102 বয়স : 24 লিঙ্গ : মহিলা	SEU1876028 ফটো উপলব্ধ	857 নাম : সাবানা বিবি স্বামীর নাম: জাকিরুল সেখ বাড়ির নং : n0102 বয়স : 26 লিঙ্গ : মহিলা	SEU1876101 ফটো উপলব্ধ	858 নাম : হসিরুল শেখ পিতার নাম: গীরিন বাড়ির নং : N0102 বয়স : 31 লিঙ্গ : পুরুষ	SEU1875194 ফটো উপলব্ধ
859 নাম : মোহা মুস্তাকিম সেখ পিতার নাম: মোহা মোহসিন সেখ বাড়ির নং : n0102 বয়স : 26 লিঙ্গ : পুরুষ	SEU1876309 ফটো উপলব্ধ	860 নাম : সাদিকা খাতুন স্বামীর নাম: আলিম সেখ বাড়ির নং : n0102 বয়স : 25 লিঙ্গ : মহিলা	SEU1876176 ফটো উপলব্ধ	861 নাম : মোহা সারতাজ আজিজ পিতার নাম: মোহা একতার সেখ বাড়ির নং : n0102 বয়স : 25 লিঙ্গ : পুরুষ	SEU1876564 ফটো উপলব্ধ
862 নাম : মোমেনা বিবি স্বামীর নাম: জুব্বা সেখ বাড়ির নং : n0102 বয়স : 81 লিঙ্গ : মহিলা	DLN1418490 ফটো উপলব্ধ	863 নাম : সেলিমা খাতুন স্বামীর নাম: আয়েদুল ইসলাম বাড়ির নং : শেরশাহী বয়স : 25 লিঙ্গ : মহিলা	SEU2087864 ফটো উপলব্ধ	864 নাম : জাইনুল সেখ পিতার নাম: কাশিমুদ্দিন সেখ বাড়ির নং : 004 বয়স : 37 লিঙ্গ : পুরুষ	DLN3108214 ফটো উপলব্ধ
865 নাম : আবদুল কারিম পিতার নাম: গীরিন বাড়ির নং : মুন্সিখানপাড়া বয়স : 28 লিঙ্গ : পুরুষ	SEU2306892 ফটো উপলব্ধ	866 নাম : মোহা: আয়েদুল ইসলাম পিতার নাম: আলতাভ সেখ বাড়ির নং : n0109 বয়স : 29 লিঙ্গ : পুরুষ	SEU0942870 ফটো উপলব্ধ	867 নাম : বাতাসান বিবি স্বামীর নাম: আলতাভ বাড়ির নং : n0109 বয়স : 72 লিঙ্গ : মহিলা	DLN0567925 ফটো উপলব্ধ
868 নাম : রাফিকুল খান পিতার নাম: আব্দুল গনি খান বাড়ির নং : n0166 বয়স : 47 লিঙ্গ : পুরুষ	DLN2596815 ফটো উপলব্ধ	869 নাম : ডুলি খাতুন স্বামীর নাম: আনবার সেখ বাড়ির নং : n0166 বয়স : 35 লিঙ্গ : মহিলা	SEU1261163 ফটো উপলব্ধ	870 নাম : রাকিমুদ্দিন সেখ পিতার নাম: মোহা আব্দুল মালেক বাড়ির নং : n0166 বয়স : 41 লিঙ্গ : পুরুষ	DLN2596781 ফটো উপলব্ধ

বিধানসভা নির্বাচনক্ষেত্রের নং, নাম : 53-সুজাপুর
ভাগ নং, নাম : 1-শেরশাহী চাঁদপুর মুন্সিখানপাড়া

871 নাম : হালিমা বিবি স্বামীর নাম: রফিকুল শেখ বাড়ির নং : n0166 বয়স : 44 লিঙ্গ : মহিলা	DLN2596831 ফটো উপলব্ধ	872 নাম : রিন্টু সেখ পিতার নাম: হারুন সেখ বাড়ির নং : n0166 বয়স : 44 লিঙ্গ : পুরুষ	DLN2596757 ফটো উপলব্ধ	873 নাম : মোহ সাফিকুল খান পিতার নাম: আবুল হায়াত খান বাড়ির নং : n0166 বয়স : 43 লিঙ্গ : পুরুষ	DLN2596823 ফটো উপলব্ধ
874 নাম : সোমা বিবি স্বামীর নাম: সান্তার খান বাড়ির নং : n0166 বয়স : 44 লিঙ্গ : মহিলা	DLN2596807 ফটো উপলব্ধ	875 নাম : আনবার সেখ পিতার নাম: আনজুর সেখ বাড়ির নং : n0166 বয়স : 44 লিঙ্গ : পুরুষ	DLN2596732 ফটো উপলব্ধ	876 নাম : রহিমা বেওয়া স্বামীর নাম: সামিরুদ্দিন শেখ বাড়ির নং : n0083 বয়স : 55 লিঙ্গ : মহিলা	DLN0569152 ফটো উপলব্ধ
877 নাম : নাজরিন খাতুন স্বামীর নাম: জোহাক সেখ বাড়ির নং : n0083 বয়স : 33 লিঙ্গ : মহিলা	SEU1370139 ফটো উপলব্ধ	878 নাম : জোহাক সেখ পিতার নাম: সামিরুদ্দিন সেখ বাড়ির নং : n0083 বয়স : 35 লিঙ্গ : পুরুষ	SEU0943340 ফটো উপলব্ধ	879 নাম : হালিমা খাতুন স্বামীর নাম: মোহ সাফিকুল খান বাড়ির নং : n0002 বয়স : 23 লিঙ্গ : মহিলা	SEU1672864 ফটো উপলব্ধ
880 নাম : মোসাঃ রেহমানবী খাতুন স্বামীর নাম: মোহাঃ রাকিমুদ্দিন সেখ বাড়ির নং : n0166 বয়স : 33 লিঙ্গ : মহিলা	SEU1142587 ফটো উপলব্ধ	881 নাম : আলিমা খাতুন বিবি স্বামীর নাম: জাফির সেখ বাড়ির নং : n0166 বয়স : 33 লিঙ্গ : মহিলা	SEU1261114 ফটো উপলব্ধ	882 নাম : মোসাঃ ফিরোজা খাতুন স্বামীর নাম: সামায়ন সেখ বাড়ির নং : n0083 বয়স : 33 লিঙ্গ : মহিলা	SEU1039023 ফটো উপলব্ধ
883 নাম : রফিকুল সেখ পিতার নাম: আইজুল সেখ বাড়ির নং : n0166 বয়স : 41 লিঙ্গ : পুরুষ	DLN2596799 ফটো উপলব্ধ	884 নাম : মোসাগরহিমা খাতুন পিতার নাম: মঃমুঃ সেখ বাড়ির নং : n0083 বয়স : 55 লিঙ্গ : মহিলা	DLN2222263 ফটো উপলব্ধ	885 নাম : মোসাঃ নাবিবা খাতুন পিতার নাম: মুত আনারুল সেখ বাড়ির নং : n0166 বয়স : 29 লিঙ্গ : মহিলা	SEU1370311 ফটো উপলব্ধ
886 নাম : মাঝিয়া বেওয়া স্বামীর নাম: আনারুল সেখ বাড়ির নং : n0166 বয়স : 48 লিঙ্গ : মহিলা	DLN2596856 ফটো উপলব্ধ	887 নাম : জাফির সেখ পিতার নাম: খালেদ সেখ সেখ বাড়ির নং : n0166 বয়স : 40 লিঙ্গ : পুরুষ	DLN2596740 ফটো উপলব্ধ	888 নাম : আব্দুস সান্তার পিতার নাম: আনারুল সেখ বাড়ির নং : n0067 বয়স : 21 লিঙ্গ : পুরুষ	SEU2277895 ফটো উপলব্ধ
889 নাম : মাসুম খাতুন মাসুমা খাতুন পিতার নাম: হারুণ সেখ হারুণ সেখ বাড়ির নং : N0013 বয়স : 31 লিঙ্গ : মহিলা	SEU1554427 ফটো উপলব্ধ	890 নাম : পঞ্চমী মাহারা পিতার নাম: প্রসেনজিত মাহারা বাড়ির নং : n0021 বয়স : 31 লিঙ্গ : মহিলা	SEU1261320 ফটো উপলব্ধ	891 নাম : পুতুল মাহারা স্বামীর নাম: নিতাই মাহারা বাড়ির নং : n0021 বয়স : 55 লিঙ্গ : মহিলা	DLN0570077 ফটো উপলব্ধ
892 নাম : চিরঞ্জিত মাহারা পিতার নাম: নিতাই মাহারা বাড়ির নং : n0021 বয়স : 30 লিঙ্গ : পুরুষ	SEU1261338 ফটো উপলব্ধ	893 নাম : সঞ্জীব মাহারা পিতার নাম: অনিল মাহারা বাড়ির নং : n0027 বয়স : 56 লিঙ্গ : পুরুষ	DLN0570028 ফটো উপলব্ধ	894 নাম : চন্দনা মাহারা স্বামীর নাম: সঞ্জীব মাহারা বাড়ির নং : n0027 বয়স : 42 লিঙ্গ : মহিলা	SEU0389254 ফটো উপলব্ধ
895 নাম : লাভলী মাহারা পিতার নাম: অনিল মাহারা বাড়ির নং : n0027 বয়স : 44 লিঙ্গ : মহিলা	SEU0389247 ফটো উপলব্ধ	896 নাম : টোটন মাহারা পিতার নাম: অনিল মাহারা বাড়ির নং : n0027 বয়স : 40 লিঙ্গ : পুরুষ	DLN3108313 ফটো উপলব্ধ	897 নাম : জ্যোতি কুমারী মাহারা স্বামীর নাম: টোটন মাহারা বাড়ির নং : n0027 বয়স : 35 লিঙ্গ : মহিলা	SEU1261106 ফটো উপলব্ধ
898 নাম : প্রসেনজিত মাহারা পিতার নাম: নিতাই মাহারা বাড়ির নং : n0021 বয়স : 36 লিঙ্গ : পুরুষ	DLN3108354 ফটো উপলব্ধ	899 নাম : নিতাই মাহারা পিতার নাম: কালি মাহারা বাড়ির নং : n0021 বয়স : 59 লিঙ্গ : পুরুষ	DLN0570069 ফটো উপলব্ধ	900 নাম : যোগেশ মাহারা পিতার নাম: কালি মাহারা বাড়ির নং : n0021 বয়স : 61 লিঙ্গ : পুরুষ	WB/07/048/345600 ফটো উপলব্ধ

901 নাম : শ্যাম মাহারা পিতার নাম: মফু মাহারা বাড়ির নং : n0021 বয়স : 38 লিঙ্গ : পুরুষ	DLN2762094 ফটো উপলব্ধ	902 নাম : মফু মাহারা পিতার নাম: কালি মাহারা বাড়ির নং : n0021 বয়স : 72 লিঙ্গ : পুরুষ	WB/07/048/345101 ফটো উপলব্ধ	903 নাম : মৌসুমী মাহারা পিতার নাম: জোগেশ মাহারা বাড়ির নং : n0021 বয়স : 27 লিঙ্গ : মহিলা	SEU1476175 ফটো উপলব্ধ
904 নাম : সৌরভ মাহারা পিতার নাম: সঞ্জীব মাহারা বাড়ির নং : শেরশাহী বয়স : 20 লিঙ্গ : পুরুষ	SEU2319838 ফটো উপলব্ধ	905 নাম : মোহা সামির আখতার পিতার নাম: মোহা আজিমুল সেখ বাড়ির নং : n0032 বয়স : 24 লিঙ্গ : পুরুষ	SEU1876457 ফটো উপলব্ধ	906 নাম : প্রতিমা রজক স্বামীর নাম: সুবোল রজক বাড়ির নং : n0032 বয়স : 65 লিঙ্গ : মহিলা	DLN2596674 ফটো উপলব্ধ
907 নাম : দিপীকা রজক চৌধুরী স্বামীর নাম: রাজু রজক বাড়ির নং : n0032 বয়স : 30 লিঙ্গ : মহিলা	SEU1261247 ফটো উপলব্ধ	908 নাম : রাহুল চৌধুরী রজক পিতার নাম: সুবোল রজক বাড়ির নং : n0032 বয়স : 28 লিঙ্গ : পুরুষ	SEU1449305 ফটো উপলব্ধ	909 নাম : রাজেশ রজক পিতার নাম: সুবোল রজক বাড়ির নং : n0032 বয়স : 33 লিঙ্গ : পুরুষ	SEU1142298 ফটো উপলব্ধ
910 নাম : সুবোল রজক পিতার নাম: মনোহর রজক বাড়ির নং : n0032 বয়স : 59 লিঙ্গ : পুরুষ	DLN0570093 ফটো উপলব্ধ	911 নাম : শিল্পি রজক স্বামীর নাম: রাজেশ রজক বাড়ির নং : নং 201 বয়স : 22 লিঙ্গ : মহিলা	SEU2260503 ফটো উপলব্ধ	912 নাম : রাজু রজক পিতার নাম: সুবোল রজক বাড়ির নং : n0032 বয়স : 37 লিঙ্গ : পুরুষ	DLN3026002 ফটো উপলব্ধ
913 নাম : রাজিব চৌধুরী পিতার নাম: সুবল চৌধুরী রজক বাড়ির নং : n0032 বয়স : 37 লিঙ্গ : পুরুষ	DLN3108362 ফটো উপলব্ধ	914 নাম : মৌসুমি রবিদাস স্বামীর নাম: অপু রবিদাস বাড়ির নং : 0051 বয়স : 23 লিঙ্গ : মহিলা	SEU2070043 ফটো উপলব্ধ	915 নাম : পিংকি রবিদাস স্বামীর নাম: হিমাংশু রবিদাস বাড়ির নং : এন0051 বয়স : 25 লিঙ্গ : মহিলা	SEU2067825 ফটো উপলব্ধ
916 নাম : হিমাংশু রবিদাস পিতার নাম: ভিকু রবিদাস বাড়ির নং : এন0051 বয়স : 30 লিঙ্গ : পুরুষ	SEU2067858 ফটো উপলব্ধ	917 নাম : লিপিকা রবিদাস স্বামীর নাম: ঝান্টু রবিদাস বাড়ির নং : এন0050 বয়স : 29 লিঙ্গ : মহিলা	SEU2069839 ফটো উপলব্ধ	918 নাম : রামজান সেখ পিতার নাম: সামরু সেখ বাড়ির নং : 006 বয়স : 24 লিঙ্গ : পুরুষ	SEU2069862 ফটো উপলব্ধ
919 নাম : টুম্পা রবিদাস স্বামীর নাম: প্রশান্ত রবিদাস বাড়ির নং : N00105 বয়স : 35 লিঙ্গ : মহিলা	SEU1579994 ফটো উপলব্ধ	920 নাম : অমল রবিদাস পিতার নাম: বাবুল রবিদাস বাড়ির নং : n0015 বয়স : 34 লিঙ্গ : পুরুষ	SEU1142348 ফটো উপলব্ধ	921 নাম : বাবুল রবিদাস পিতার নাম: ধীরেন রবিদাস বাড়ির নং : n0015 বয়স : 66 লিঙ্গ : পুরুষ	DLN0570119 ফটো উপলব্ধ
922 নাম : শ্যামলী রবিদাস স্বামীর নাম: মনোজ রবিদাস বাড়ির নং : n0050 বয়স : 35 লিঙ্গ : মহিলা	SEU1142702 ফটো উপলব্ধ	923 নাম : পঙ্কাজ রবিদাস পিতার নাম: দুলাল রবিদাস বাড়ির নং : n0050 বয়স : 31 লিঙ্গ : পুরুষ	SEU1142330 ফটো উপলব্ধ	924 নাম : পঙ্ক রবিদাস স্বামীর নাম: পশুপতি রবিদাস বাড়ির নং : n0051 বয়স : 56 লিঙ্গ : মহিলা	DLN0570135 ফটো উপলব্ধ
925 নাম : অপু রবিদাস পিতার নাম: ভিকু রবিদাস বাড়ির নং : n0051 বয়স : 31 লিঙ্গ : পুরুষ	SEU1142322 ফটো উপলব্ধ	926 নাম : সান্তনা রবিদাস স্বামীর নাম: কিশোর রবিদাস বাড়ির নং : n0051 বয়স : 39 লিঙ্গ : মহিলা	SEU1035435 ফটো উপলব্ধ	927 নাম : প্রশান্ত রবিদাস পিতার নাম: বাবুল রবিদাস বাড়ির নং : n0015 বয়স : 38 লিঙ্গ : পুরুষ	SEU1142363 ফটো উপলব্ধ
928 নাম : মালতী রবিদাস স্বামীর নাম: পঙ্কজ রবিদাস রবিদাস বাড়ির নং : n0050 বয়স : 35 লিঙ্গ : মহিলা	SEU1142686 ফটো উপলব্ধ	929 নাম : অনিমা রবিদাস স্বামীর নাম: অমল রবিদাস বাড়ির নং : n0015 বয়স : 29 লিঙ্গ : মহিলা	SEU1579895 ফটো উপলব্ধ	930 নাম : মনোজ রবিদাস পিতার নাম: দুলাল রবিদাস বাড়ির নং : n0050 বয়স : 38 লিঙ্গ : পুরুষ	DLN3108487 ফটো উপলব্ধ

বিধানসভা নির্বাচনক্ষেত্রের নং, নাম : 53-সুজাপুর
ভাগ নং, নাম : 1-শেরশাহী চাঁদপুর মুন্সিখানপাড়া

931 নাম : ঝন্টু রবিদাস পিতার নাম: দুলাল রবিদাস বাড়ির নং : n0050 বয়স : 36 লিঙ্গ : পুরুষ	SEU1035054 ফটো উপলব্ধ	932 নাম : জানকী রবিদাস স্বামীর নাম: দুলাল রবিদাস বাড়ির নং : n0050 বয়স : 53 লিঙ্গ : মহিলা	DLN2596682 ফটো উপলব্ধ	933 নাম : দাউদ ইব্রাহিম সেখ পিতার নাম: মোহাম্মদ অতহার সেখ বাড়ির নং : N0023 বয়স : 24 লিঙ্গ : পুরুষ	SEU1875467 ফটো উপলব্ধ
934 নাম : অর্চনা রায় স্বামীর নাম: সীতেশ চন্দ্র রায় বাড়ির নং : n0087 বয়স : 65 লিঙ্গ : মহিলা	SEU2164291 ফটো উপলব্ধ	935 নাম : প্রভাত রায় পিতার নাম: অতুল রায় বাড়ির নং : n0026 বয়স : 56 লিঙ্গ : পুরুষ	DLN0570168 ফটো উপলব্ধ	936 নাম : অতুল কুমার রায় পিতার নাম: নগেন্দ্রনাথ রায় বাড়ির নং : n0026 বয়স : 80 লিঙ্গ : পুরুষ	DLN0570150 ফটো উপলব্ধ
937 নাম : মানটি গুপ্তা (রায়) স্বামীর নাম: রিক্তু রায় বাড়ির নং : n0023 বয়স : 36 লিঙ্গ : মহিলা	SEU0389064 ফটো উপলব্ধ	938 নাম : সঞ্জয় কুমার রয় পিতার নাম: অতুল রায় বাড়ির নং : n0026 বয়স : 51 লিঙ্গ : পুরুষ	DLN0570176 ফটো উপলব্ধ	939 নাম : সীতেশ চন্দ্র রায় পিতার নাম: নগেন্দ্রনাথ রায় বাড়ির নং : n0087 বয়স : 66 লিঙ্গ : পুরুষ	SEU2090942 ফটো উপলব্ধ
940 নাম : চম্পা দাস রায় স্বামীর নাম: সঞ্জয় কুমার রায় বাড়ির নং : n0026 বয়স : 33 লিঙ্গ : মহিলা	SEU1142694 ফটো উপলব্ধ	941 নাম : তরুণ কুমার রায় পিতার নাম: তরুণ কুমার রায় দীনবন্ধু রায় বাড়ির নং : n0023 বয়স : 45 লিঙ্গ : পুরুষ	DLN1561703 ফটো উপলব্ধ	942 নাম : মিনতী রায় স্বামীর নাম: মিনতী রায় দীনবন্ধু রায় বাড়ির নং : n0023 বয়স : 65 লিঙ্গ : মহিলা	DLN0570242 ফটো উপলব্ধ
943 নাম : টুমা রায় প্রামাণিক স্বামীর নাম: তরুণ রায় বাড়ির নং : n0023 বয়স : 35 লিঙ্গ : মহিলা	SEU1142660 ফটো উপলব্ধ	944 নাম : মোহাম্মদ টৌসন রেজা পিতার নাম: লয়েক শেখ বাড়ির নং : N0068 বয়স : 27 লিঙ্গ : পুরুষ	SEU1634955 ফটো উপলব্ধ	945 নাম : উমা শর্মা স্বামীর নাম: উমেশ শর্মা বাড়ির নং : n0029 বয়স : 54 লিঙ্গ : মহিলা	DLN0570424 ফটো উপলব্ধ
946 নাম : উমেশ শর্মা পিতার নাম: রঘুনাথ শর্মা বাড়ির নং : n0029 বয়স : 59 লিঙ্গ : পুরুষ	SEU1732338 ফটো উপলব্ধ	947 নাম : মাসতুরা খাতুন স্বামীর নাম: মোঃ নাপিস আখতার বাড়ির নং : বালিয়া ডাঙ্গা মোমিন পারা বয়স : 32 লিঙ্গ : মহিলা	SEU1276054 ফটো উপলব্ধ	948 নাম : শর্মিলা সাহা স্বামীর নাম: অশোক সাহা বাড়ির নং : n0017 বয়স : 44 লিঙ্গ : মহিলা	DLN3026275 ফটো উপলব্ধ
949 নাম : সন্তোষ সাহা পিতার নাম: ভূষণ সাহা বাড়ির নং : n0011 বয়স : 61 লিঙ্গ : পুরুষ	SEU1729839 ফটো উপলব্ধ	Q 950 নাম : পিংকি সাহা স্বামীর নাম: পিন্টু সাহা বাড়ির নং : n0010 বয়স : 35 লিঙ্গ : মহিলা	SEU1658343 ফটো উপলব্ধ	951 নাম : অমিত সাহা পিতার নাম: সন্তোষ সাহা বাড়ির নং : n0011 বয়স : 33 লিঙ্গ : পুরুষ	SEU1142439 ফটো উপলব্ধ
952 নাম : আসমা বিবি পিতার নাম: আলিমুদ্দিন মোমিন বাড়ির নং : n0010 বয়স : 32 লিঙ্গ : মহিলা	SEU1142801 ফটো উপলব্ধ	953 নাম : রিংকু সাহা স্বামীর নাম: মানিক সাহা বাড়ির নং : n0010 বয়স : 39 লিঙ্গ : মহিলা	DLN3026176 ফটো উপলব্ধ	954 নাম : ছোটন সাহা পিতার নাম: বিজয় সাহা বাড়ির নং : n0010 বয়স : 38 লিঙ্গ : পুরুষ	DLN3026044 ফটো উপলব্ধ
955 নাম : পিংকু সাহা পিতার নাম: বিজয় সাহা বাড়ির নং : n0010 বয়স : 44 লিঙ্গ : পুরুষ	DLN3026226 ফটো উপলব্ধ	956 নাম : ফরিদা খাতুন পিতার নাম: মোহাম্মদ আলি মুদদীন মোমিন বাড়ির নং : N0010 বয়স : 27 লিঙ্গ : মহিলা	SEU1874726 ফটো উপলব্ধ	957 নাম : নিরঞ্জন সাহা পিতার নাম: সুরেন সাহা বাড়ির নং : n0017 বয়স : 74 লিঙ্গ : পুরুষ	DLN0570564 ফটো উপলব্ধ
958 নাম : রুবীনার খাতুন স্বামীর নাম: অসাধুল শেখ বাড়ির নং : N0010 বয়স : 27 লিঙ্গ : মহিলা	SEU1874767 ফটো উপলব্ধ	959 নাম : মৌসুমে খাতুন পিতার নাম: আলি মুদদীন মোমিন বাড়ির নং : N0010 বয়স : 25 লিঙ্গ : মহিলা	SEU1874825 ফটো উপলব্ধ	960 নাম : কানন সাহা স্বামীর নাম: বিজয় সাহা বাড়ির নং : n0010 বয়স : 68 লিঙ্গ : মহিলা	DLN0570515 ফটো উপলব্ধ

961 নাম : আসাদুল সেখ পিতার নাম: আলিমুদ্দিন সেখ বাড়ির নং : n0010 বয়স : 33 লিঙ্গ : পুরুষ	SEU1142355 ফটো উপলব্ধ	962 নাম : রামজান মোমিন পিতার নাম: মোহম্মদ আলিমুদ্দিন মোমিন বাড়ির নং : n0010 বয়স : 33 লিঙ্গ : পুরুষ	SEU1261155 ফটো উপলব্ধ	Q 963 নাম : রাজা সাহা পিতার নাম: বিশ্বনাথ সাহা বাড়ির নং : N0014 বয়স : 29 লিঙ্গ : পুরুষ	SEU1631910 ফটো উপলব্ধ
964 নাম : ইয়াসমিন খাতুন পিতার নাম: আলিমুদ্দিন বাড়ির নং : n0010 বয়স : 36 লিঙ্গ : মহিলা	SEU1261395 ফটো উপলব্ধ	965 নাম : সাফিনা স্বামীর নাম: আয়েজ আলি খাঁন বাড়ির নং : এন0059 বয়স : 34 লিঙ্গ : মহিলা	SEU0808873 ফটো উপলব্ধ	966 নাম : মেহশিস সাহা পিতার নাম: নরেন্দ্রনাথ সাহা বাড়ির নং : n0018 বয়স : 28 লিঙ্গ : পুরুষ	SEU1260843 ফটো উপলব্ধ
967 নাম : মীরা সাহা স্বামীর নাম: সন্তোষ সাহা বাড়ির নং : n0011 বয়স : 46 লিঙ্গ : মহিলা	DLN0570549 ফটো উপলব্ধ	968 নাম : খাইরুল সেখ পিতার নাম: আলিমুদ্দিন বাড়ির নং : n0010 বয়স : 29 লিঙ্গ : পুরুষ	SEU1370105 ফটো উপলব্ধ	Q 969 নাম : অঞ্জলি সাহা স্বামীর নাম: নিরঞ্জন সাহা বাড়ির নং : বয়স : 50 লিঙ্গ : মহিলা	DLN2906279 ফটো উপলব্ধ
970 নাম : জনি খাতুন স্বামীর নাম: জনি খাতুন নাসিম সেখ বাড়ির নং : N0011 বয়স : 30 লিঙ্গ : মহিলা	SEU1209246 ফটো উপলব্ধ	971 নাম : বিভাষ চন্দ্র সাহা পিতার নাম: নিরঞ্জন সাহা বাড়ির নং : নং017 বয়স : 24 লিঙ্গ : পুরুষ	SEU2119550 ফটো উপলব্ধ	972 নাম : অশোক সাহা পিতার নাম: সুরেন সাহা বাড়ির নং : n0017 বয়স : 60 লিঙ্গ : পুরুষ	DLN0570572 ফটো উপলব্ধ
973 নাম : সুবি বিবি স্বামীর নাম: ইসমাউল সেখ বাড়ির নং : N0011 বয়স : 32 লিঙ্গ : মহিলা	SEU1376920 ফটো উপলব্ধ	974 নাম : আয়েসা সিদ্দিকা স্বামীর নাম: মোহম্মদ আশীকুর রহমান বাড়ির নং : N0095 বয়স : 24 লিঙ্গ : মহিলা	SEU1875780 ফটো উপলব্ধ	975 নাম : আমিনা বিবি স্বামীর নাম: সামসুদ্দিন সেখ বাড়ির নং : n0095 বয়স : 60 লিঙ্গ : মহিলা	DLN0569830 ফটো উপলব্ধ
976 নাম : সেমি বিবি স্বামীর নাম: আমিরুল সেখ বাড়ির নং : n0126 বয়স : 35 লিঙ্গ : মহিলা	SEU0836197 ফটো উপলব্ধ	977 নাম : আমিরুল সেখ পিতার নাম: আজাদ সেখ বাড়ির নং : n0126 বয়স : 52 লিঙ্গ : পুরুষ	DLN1418961 ফটো উপলব্ধ	978 নাম : সাবানা খাতুন স্বামীর নাম: মো আমিনুদ্দিন সেখ বাড়ির নং : n0095 বয়স : 28 লিঙ্গ : মহিলা	SEU1579903 ফটো উপলব্ধ
979 নাম : সামসুদ্দিন সেখ পিতার নাম: হাফিজুদ্দিন শেখ বাড়ির নং : n0095 বয়স : 67 লিঙ্গ : পুরুষ	DLN0569822 ফটো উপলব্ধ	980 নাম : আসতারিা খাতুন পিতার নাম: সামাউল সেখ বাড়ির নং : এন003 বয়স : 22 লিঙ্গ : মহিলা	SEU2118529 ফটো উপলব্ধ	981 নাম : সামরু সেখ পিতার নাম: তামিজ বাড়ির নং : n0006 বয়স : 55 লিঙ্গ : পুরুষ	DLN0569228 ফটো উপলব্ধ
982 নাম : সামিম সেখ পিতার নাম: সামরু সেখ বাড়ির নং : নং006 বয়স : 23 লিঙ্গ : পুরুষ	SEU2219475 ফটো উপলব্ধ	983 নাম : নাসিম সেখ পিতার নাম: মানজুর সেখ বাড়ির নং : n0186 বয়স : 40 লিঙ্গ : পুরুষ	SEU0266189 ফটো উপলব্ধ	984 নাম : আহাদ সেখ পিতার নাম: ফ. জর শেখ ক বাড়ির নং : n0177 বয়স : 45 লিঙ্গ : পুরুষ	DLN2207892 ফটো উপলব্ধ
985 নাম : নসিমা বিবি স্বামীর নাম: নাজির সেখ বাড়ির নং : n0077 বয়স : 47 লিঙ্গ : মহিলা	DLN1418938 ফটো উপলব্ধ	986 নাম : শেলি বিবি স্বামীর নাম: সামাউল সেখ বাড়ির নং : n0040 বয়স : 45 লিঙ্গ : মহিলা	DLN2385532 ফটো উপলব্ধ	987 নাম : নাজির সেখ পিতার নাম: সালাবত সেখ বাড়ির নং : n0077 বয়স : 56 লিঙ্গ : পুরুষ	DLN1418920 ফটো উপলব্ধ
988 নাম : মোসাঃ নায়েমা খাতুন স্বামীর নাম: নাসিম সেখ বাড়ির নং : n0186 বয়স : 28 লিঙ্গ : মহিলা	SEU1449206 ফটো উপলব্ধ	989 নাম : মহঃ আশিকুর রাহমান পিতার নাম: মহঃ সামসুদ্দিন বাড়ির নং : n0095 বয়স : 28 লিঙ্গ : পুরুষ	SEU1449198 ফটো উপলব্ধ	990 নাম : নাসিমা বিবি স্বামীর নাম: মোঃ আমানুদ্দিন সেখ বাড়ির নং : n0095 বয়স : 31 লিঙ্গ : মহিলা	SEU1142868 ফটো উপলব্ধ

বিধানসভা নির্বাচনক্ষেত্রের নং, নাম : 53-সুজাপুর
ভাগ নং, নাম : 1-শেরশাহী চাঁদপুর মুন্সিখানপাড়া

991 নাম : মোঃ আমিনুদ্দিন সেখ পিতার নাম: মোঃ সামসুদ্দিন সেখ বাড়ির নং : n0095 বয়স : 36 লিঙ্গ : পুরুষ	SEU0942854 ফটো উপলব্ধ	992 নাম : সেরাজুন নূর খাতুন পিতার নাম: সামসুদ্দিন সেখ বাড়ির নং : n0095 বয়স : 32 লিঙ্গ : মহিলা	SEU1142876 ফটো উপলব্ধ	993 নাম : সারিফুল সেখ পিতার নাম: হামিদ সেখ বাড়ির নং : n0163 বয়স : 43 লিঙ্গ : পুরুষ	DLN2222255 ফটো উপলব্ধ
994 নাম : নূরজাহান বিবি স্বামীর নাম: সামরুফ বাড়ির নং : n0006 বয়স : 52 লিঙ্গ : মহিলা	DLN0569236 ফটো উপলব্ধ	995 নাম : মোঃ আমানুদ্দিন সেখ পিতার নাম: মোঃ সামসুদ্দিন সেখ বাড়ির নং : n0095 বয়স : 39 লিঙ্গ : পুরুষ	SEU0942847 ফটো উপলব্ধ	996 নাম : সামাউল সেখ পিতার নাম: পাতান সেখ বাড়ির নং : n0040 বয়স : 45 লিঙ্গ : পুরুষ	DLN2385524 ফটো উপলব্ধ
997 নাম : রাবিয়া বিবি স্বামীর নাম: আজাদ সেখ বাড়ির নং : n0126 বয়স : 63 লিঙ্গ : মহিলা	DLN1418326 ফটো উপলব্ধ	998 নাম : সালাম সেখ পিতার নাম: ফারুকুদ্দিন সেখ বাড়ির নং : 047 বয়স : 27 লিঙ্গ : পুরুষ	SEU1579838 ফটো উপলব্ধ	999 নাম : মোঃ ইসমাউল সেখ পিতার নাম: মোঃ আনারুল সেখ বাড়ির নং : 129 বয়স : 28 লিঙ্গ : পুরুষ	SEU1579812 ফটো উপলব্ধ
1000 নাম : হাবিবুর সেখ পিতার নাম: মৃত জিতু সেখ বাড়ির নং : n0115 বয়স : 30 লিঙ্গ : পুরুষ	SEU1370030 ফটো উপলব্ধ	1001 নাম : আজাদ সেখ পিতার নাম: নইমুদ্দিন সেখ বাড়ির নং : n0126 বয়স : 68 লিঙ্গ : পুরুষ	DLN1418334 ফটো উপলব্ধ	1002 নাম : সাহাবুদ্দিন সেখ পিতার নাম: মোঃ সাজমুল সেখ বাড়ির নং : 129 বয়স : 27 লিঙ্গ : পুরুষ	SEU1579788 ফটো উপলব্ধ
1003 নাম : জাকির সেখ পিতার নাম: নইমুদ্দিন সেখ বাড়ির নং : n0163 বয়স : 47 লিঙ্গ : পুরুষ	DLN1419266 ফটো উপলব্ধ	1004 নাম : মোসাঃ সাহেবা খাতুন স্বামীর নাম: হাসান সেখ বাড়ির নং : এন0049 বয়স : 22 লিঙ্গ : মহিলা	SEU2338309 ফটো উপলব্ধ	1005 নাম : মোহাঃ রাহুল সেখ পিতার নাম: মোহাঃ তারজুল সেখ বাড়ির নং : এন0111 বয়স : 22 লিঙ্গ : পুরুষ	SEU2338952 ফটো উপলব্ধ
1006 নাম : মোহাঃ তৌসিফ সেখ পিতার নাম: মোহাঃ তারজুল সেখ বাড়ির নং : এন0111 বয়স : 20 লিঙ্গ : পুরুষ	SEU2339000 ফটো উপলব্ধ	1007 নাম : পিকি খাতুন পিতার নাম: দিলীপ খান বাড়ির নং : এন0142 বয়স : 20 লিঙ্গ : মহিলা	SEU2339042 ফটো উপলব্ধ	1008 নাম : রাফিকা খাতুন পিতার নাম: সাইফুল সেখ বাড়ির নং : এন0004 বয়স : 21 লিঙ্গ : পুরুষ	SEU2339364 ফটো উপলব্ধ
1009 নাম : সাবানা খাতুন পিতার নাম: রাবিউল হক বাড়ির নং : এন0030 বয়স : 31 লিঙ্গ : মহিলা	IJ0873042 ফটো উপলব্ধ	1010 নাম : মোসা নাজমা খাতুন পিতার নাম: মোহাঃ কাফিলুদ্দিন সেখ বাড়ির নং : এন0059 বয়স : 26 লিঙ্গ : মহিলা	SEU1645415 ফটো উপলব্ধ	1011 নাম : জিযেম সেখ পিতার নাম: রোব সেখ বাড়ির নং : এন0085 বয়স : 23 লিঙ্গ : পুরুষ	SEU2345874 ফটো উপলব্ধ
1012 নাম : মোহাঃ সারিফ সেখ পিতার নাম: মোহাঃ লালচান্দ সেখ বাড়ির নং : এন0129 বয়স : 19 লিঙ্গ : পুরুষ	SEU2345965 ফটো উপলব্ধ	1013 নাম : সাবানা নাহেদা পিতার নাম: মোহাঃ এনামুল সেখ বাড়ির নং : এন0067 বয়স : 21 লিঙ্গ : মহিলা	SEU2348340 ফটো উপলব্ধ	1014 নাম : তৌহিদ সেখ পিতার নাম: মোহাঃ আজেম সেখ বাড়ির নং : এন0125 বয়স : 19 লিঙ্গ : পুরুষ	SEU2356699 ফটো উপলব্ধ
1015 নাম : নায়েম সেখ পিতার নাম: সুকদী সেখ বাড়ির নং : এন0042 বয়স : 21 লিঙ্গ : পুরুষ	SEU2359438 ফটো উপলব্ধ	1016 নাম : মোহাঃ সায়েল সেখ পিতার নাম: মোহাঃ জামিরুল সেখ বাড়ির নং : এন0099 বয়স : 20 লিঙ্গ : পুরুষ	SEU2359545 ফটো উপলব্ধ	1017 নাম : সাবিনা ইয়াসমিন স্বামীর নাম: তৌফিক আলম বাড়ির নং : এন0125 বয়স : 20 লিঙ্গ : মহিলা	SEU2349736 ফটো উপলব্ধ
1018 নাম : মোহাঃ ইশা সেখ পিতার নাম: শাকুর সেখ বাড়ির নং : এন0013 বয়স : 20 লিঙ্গ : পুরুষ	SEU2349777 ফটো উপলব্ধ	1019 নাম : নাজমিন খাতুন স্বামীর নাম: সাকিরুল সেখ বাড়ির নং : এন0089 বয়স : 22 লিঙ্গ : মহিলা	SEU2349785 ফটো উপলব্ধ	1020 নাম : তৌফিক আলম পিতার নাম: অনুআর সেখ বাড়ির নং : এন0125 বয়স : 19 লিঙ্গ : পুরুষ	SEU2349819 ফটো উপলব্ধ

বিধানসভা নির্বাচনক্ষেত্রের নং, নাম : 53-সুজাপুর
ভাগ নং, নাম : 1-শেরশাহী চাঁদপুর মুন্সিখানপাড়া

1021 নাম : মিনারা খাতুন স্বামীর নাম: মোহাঃ ফিরোজ সেখ বাড়ির নং : এন0061 বয়স : 26 লিঙ্গ : মহিলা	SEU2349843 ফটো উপলব্ধ	1022 নাম : মোসাঃ রাজিয়া খাতুন স্বামীর নাম: রসমুন সেখ বাড়ির নং : এন0125 বয়স : 23 লিঙ্গ : মহিলা	SEU2349850 ফটো উপলব্ধ	1023 নাম : সেখ নাজিফা তাসনিম পিতার নাম: জাকির সেখ বাড়ির নং : এন0163 বয়স : 19 লিঙ্গ : মহিলা	SEU2349868 ফটো উপলব্ধ
1024 নাম : মোহাঃরাইহান সেখ পিতার নাম: মোহাঃ আনারুল সেখ বাড়ির নং : এন0129 বয়স : 21 লিঙ্গ : পুরুষ	SEU2352656 ফটো উপলব্ধ	1025 নাম : খাতিজা খাতুন পিতার নাম: আফে জুল সেখ বাড়ির নং : এন0071 বয়স : 23 লিঙ্গ : মহিলা	SEU2355006 ফটো উপলব্ধ	1026 নাম : সত্যজিৎ রায় পিতার নাম: সোমনাথ রায় বাড়ির নং : শেরশাহী বয়স : 19 লিঙ্গ : পুরুষ	SEU2361095 ফটো উপলব্ধ
1027 নাম : সাহানাঙ্গ পারভীন পিতার নাম: আসরাফুল সেখ বাড়ির নং : এন0043 বয়স : 19 লিঙ্গ : মহিলা	SEU2361384 ফটো উপলব্ধ	1028 নাম : মোঃ মাহিবু সেখ পিতার নাম: মোঃ আসলাম সেখ বাড়ির নং : এন0120 বয়স : 19 লিঙ্গ : পুরুষ	SEU2363133 ফটো উপলব্ধ	1029 নাম : মোহাঃ সাকিরুল সেখ পিতার নাম: মোহাঃ তারুল সেখ বাড়ির নং : এন0089 বয়স : 23 লিঙ্গ : পুরুষ	SEU2365187 ফটো উপলব্ধ
1030 নাম : দিল বাদশা পিতার নাম: বাবুল সেখ বাড়ির নং : এন0070 বয়স : 19 লিঙ্গ : পুরুষ	SEU2365955 ফটো উপলব্ধ	1031 নাম : ফিরদৌসি খাতুন পিতার নাম: এসরাফুল সেখ বাড়ির নং : এন0043 বয়স : 21 লিঙ্গ : মহিলা	SEU2366748 ফটো উপলব্ধ	1032 নাম : মো মিরাজুদ্দিন ইসলাম পিতার নাম: মো রফিকুল সেখ বাড়ির নং : শেরশাহী বয়স : 20 লিঙ্গ : পুরুষ	SEU2369890 ফটো উপলব্ধ
1033 নাম : ফাতেমা খাতুন স্বামীর নাম: সোলেমান সেখ বাড়ির নং : এন0030 বয়স : 25 লিঙ্গ : মহিলা	SEU2370633 ফটো উপলব্ধ	1034 নাম : আনোয়ারা খাতুন স্বামীর নাম: তৈহিদ সেখ বাড়ির নং : এন0066 বয়স : 21 লিঙ্গ : মহিলা	SEU2373710 ফটো উপলব্ধ	1035 নাম : রিফা রাইহানা পিতার নাম: মনসুর রহমান বাড়ির নং : এন0140 বয়স : 19 লিঙ্গ : মহিলা	SEU2373819 ফটো উপলব্ধ
1036 নাম : তৌসিনা আখতারি স্বামীর নাম: মোহাঃ হাসিম সেখ বাড়ির নং : এন0068 বয়স : 26 লিঙ্গ : মহিলা	SEU2375871 ফটো উপলব্ধ	1037 নাম : মুসকান খাতুন পিতার নাম: রাবিউল সেখ বাড়ির নং : এন0081 বয়স : 23 লিঙ্গ : মহিলা	SEU2376325 ফটো উপলব্ধ	1038 নাম : আজমা খাতুন স্বামীর নাম: মোহাঃ সাকিল খান বাড়ির নং : মুন্সিখান পাড়া বয়স : 23 লিঙ্গ : মহিলা	SEU2376804 ফটো উপলব্ধ
1039 নাম : আজিজা খাতুন স্বামীর নাম: অক্যেস সেখ বাড়ির নং : 00 বয়স : 20 লিঙ্গ : মহিলা	SEU2376960 ফটো উপলব্ধ	1040 নাম : মোহা বাসীদ খান পিতার নাম: মোহা বরকত খান বাড়ির নং : শেরশাহী চাঁদপুর বয়স : 19 লিঙ্গ : পুরুষ	SEU2380806 ফটো উপলব্ধ	1041 নাম : নায়েম সেখ পিতার নাম: সালতাব সেখ বাড়ির নং : শেরশাহী চাঁদপুর বয়স : 19 লিঙ্গ : পুরুষ	SEU2383271 ফটো উপলব্ধ
1042 নাম : মোবাসেরিনা খাতুন পিতার নাম: মোহাঃ সামি আলাম বাড়ির নং : আলিপুর বয়স : 19 লিঙ্গ : মহিলা	SEU2384642 ফটো উপলব্ধ	1043 নাম : মোহোসিনা খাতুন পিতার নাম: মোঃ সামি আলাম বাড়ির নং : আলিপুর বয়স : 19 লিঙ্গ : মহিলা	SEU2384592 ফটো উপলব্ধ		





1044	1	SEU2398246	নাম : মোহা সাফিউল আকতার পিতার নাম: ফারুক হোসেন বাড়ির নং : এন0112 বয়স : 18 লিঙ্গ : পুরুষ	ফটো উপলব্ধ	1045	1	SEU2404473	নাম : সাখিনা খাতুন স্বামীর নাম: সামিম আখতার খাঁন বাড়ির নং : এন0146 বয়স : 19 লিঙ্গ : মহিলা	ফটো উপলব্ধ	1046	1	SEU2412534	নাম : আরমান সেখ পিতার নাম: লিয়াকত বাড়ির নং : এন0052 বয়স : 22 লিঙ্গ : পুরুষ	ফটো উপলব্ধ
1047	1	SEU2412559	নাম : সানজিমা খাতুন পিতার নাম: এয়াকুব বাড়ির নং : নং205 বয়স : 20 লিঙ্গ : মহিলা	ফটো উপলব্ধ	1048	1	SEU2412609	নাম : বিকি সাহা পিতার নাম: মানিক সাহা বাড়ির নং : এন0010 বয়স : 19 লিঙ্গ : পুরুষ	ফটো উপলব্ধ	1049	1	SEU2412617	নাম : মোঃ ইশার সেখ পিতার নাম: লিয়াকত বাড়ির নং : এন0052 বয়স : 19 লিঙ্গ : পুরুষ	ফটো উপলব্ধ
1050	1	SEU2412625	নাম : সানিয়া খাতুন স্বামীর নাম: মোঃ ফিরোজ সেখ বাড়ির নং : এন0110 বয়স : 21 লিঙ্গ : মহিলা	ফটো উপলব্ধ	1051	1	SEU2412641	নাম : জুলকার নাইন পিতার নাম: রফিকুল সেখ বাড়ির নং : এন0166 বয়স : 21 লিঙ্গ : পুরুষ	ফটো উপলব্ধ	1052	1	SEU2414951	নাম : মোহা তোফীক খাঁন পিতার নাম: আবদুল মান্নান খাঁন বাড়ির নং : এন0001 বয়স : 21 লিঙ্গ : পুরুষ	ফটো উপলব্ধ
1053	1	SEU2434207	নাম : উম্মো হাবিবা স্বামীর নাম: হাসান শেখ বাড়ির নং : এন0132 বয়স : 21 লিঙ্গ : মহিলা	ফটো উপলব্ধ	1054	1	SEU2434504	নাম : সেখ সাহজামান পিতার নাম: সাফিকুল সামশুজ্জোহা বাড়ির নং : এন00159 বয়স : 18 লিঙ্গ : পুরুষ	ফটো উপলব্ধ	1055	1	SEU2438950	নাম : হুসনারা খাতুন স্বামীর নাম: মোহাঃ মোস্তফা সেখ বাড়ির নং : নং134 বয়স : 22 লিঙ্গ : মহিলা	ফটো উপলব্ধ
1056	1	SEU2448215	নাম : মোহা হাসিমুল সেখ পিতার নাম: রিয়াসাদ সেখ বাড়ির নং : এন0129 বয়স : 20 লিঙ্গ : পুরুষ	ফটো উপলব্ধ	1057	1	SEU2450476	নাম : নুর নেশা খাতুন পিতার নাম: মোহা রিয়াজুল সেখ বাড়ির নং : এন0078 বয়স : 19 লিঙ্গ : মহিলা	ফটো উপলব্ধ	1058	1	SEU2456390	নাম : হাকিম সেখ পিতার নাম: মোহা রিয়াজুল সেখ বাড়ির নং : এন0078 বয়স : 18 লিঙ্গ : পুরুষ	ফটো উপলব্ধ

নির্বাচক সংখ্যার সারসংক্ষেপ :

A) নির্বাচকের সংখ্যা :

	নির্বাচক তালিকার প্রকৃতি	নির্বাচক তালিকার পরিচিতি :	নির্বাচকের সংখ্যা :				
			পুরুষ	মহিলা	তৃতীয় লিঙ্গ	মোট	
I	মূল তালিকা	মূল তালিকা	বিশেষ নিবিড় সংশোধন ২০২৬ এর চূড়ান্ত ভোটার তালিকার সহিত 06-04-2026 তারিখ অবধি সংশোধিত নির্বাচক তালিকা	514	529	0	1043
II	1- সংযোজন তালিকা	সংযোজনী 1	বিশেষ সংক্ষিপ্ত সংশোধন 2026	0	0	0	0
		সংযোজনী 2	ধারাবাহিক সংশোধন 2026	9	6	0	15
			মোট	9	6	0	15
III	2- বিয়োজন তালিকা	সংযোজনী 1	বিশেষ সংক্ষিপ্ত সংশোধন 2026	2	2	0	4
		সংযোজনী 2	ধারাবাহিক সংশোধন 2026	0	0	0	0
			মোট	2	2	0	4
IV	'লিঙ্গ ক্ষেত্রের' পরিবর্তনের কারণে পার্থক্য			0	0	0	0
V	বিচারপ্রক্রিয়ার অধীনস্থ			0	0	0	0
VI	বিচার বিভাগীয় আধিকারিক কর্তৃক বিচারপূর্বক নিষ্পত্তির পর বিয়োজিত			2	6	0	8
নির্বাচকের মোট সংখ্যা (I+II-III+IV-V-VI)				519	527	0	1046

B) ক্রটি সংশোধনের সংখ্যা :

নির্বাচক তালিকার প্রকৃতি	নির্বাচক তালিকার পরিচিতি :	ক্রটি সংশোধনের সংখ্যা :
সংযোজনী 1	বিশেষ সংক্ষিপ্ত সংশোধন 2026	0
সংযোজনী 2	ধারাবাহিক সংশোধন 2026	0
	মোট	0

নির্বাচক নিবন্ধন আধিকারিকের স্বাক্ষর

E-মৃত, S-স্থানান্তরিত, R-একাধিকবার অন্তর্ভুক্ত, M-নিখোঁজ, Q-যোগ্য নহে