



নির্বাচক তালিকা 2026 S25 পশ্চিমবঙ্গ

| | | | | | | | | | | | | | | | | | | | | | |
|---|-----------------------|--|-------|--------------|-----|------------------|---------------|---------|---|------|-------------|-----------------|-----------------|------|---------------|--------|-------------|------|---------|-----|----------|
| বিধানসভা নির্বাচনক্ষেত্রের নং, নাম ও সংরক্ষণের স্থিতি : 53 - সুজাপুর (সাধারণ) | | অংশ নং : 258 | | | | | | | | | | | | | | | | | | | |
| বিধানসভা নির্বাচনক্ষেত্রটি যে লোকসভা নির্বাচনক্ষেত্রের / ক্ষেত্রসমূহের অন্তর্ভুক্ত তার নং, নাম ও সংরক্ষণ স্থিতি : 8 - মালদহ দক্ষিণ (সাধারণ) | | | | | | | | | | | | | | | | | | | | | |
| 1. সংশোধনের পূর্ণ বিবরণ | | | | | | | | | | | | | | | | | | | | | |
| সংশোধনের বৎসর : | 2026 | নির্বাচক তালিকার পরিচিতি : বিশেষ নিবিড় সংশোধন ২০২৬ এর চূড়ান্ত ভোটার তালিকার সহিত 06-04-2026 তারিখ অবধি সংশোধিত নির্বাচক তালিকা | | | | | | | | | | | | | | | | | | | |
| ভিত্তি তারিখ : | 01-01-2026 | | | | | | | | | | | | | | | | | | | | |
| সংশোধনের প্রকৃতি : | ধারাবাহিক সংশোধন 2026 | | | | | | | | | | | | | | | | | | | | |
| প্রকাশনার তারিখ : | 06-04-2026 | | | | | | | | | | | | | | | | | | | | |
| 2. অংশ ও নির্বাচনী এলাকার পূর্ণ বিবরণ : | | | | | | | | | | | | | | | | | | | | | |
| অংশের ভাগ নং ও নাম : | | | | | | | | | | | | | | | | | | | | | |
| 1-ছারকা টোলা, | | <table style="width: 100%; border-collapse: collapse;"> <tr> <td style="width: 60%;">প্রধান শহর/গ্রাম</td> <td>: খাস চাঁদপুর</td> </tr> <tr> <td>ওয়ার্ড</td> <td>:</td> </tr> <tr> <td>থানা</td> <td>: কালিয়াচক</td> </tr> <tr> <td>গ্রাম পঞ্চায়েত</td> <td>: কালিয়াচক - 2</td> </tr> <tr> <td>ব্লক</td> <td>: কালিয়াচক-1</td> </tr> <tr> <td>মহকুমা</td> <td>: মালদহ সদর</td> </tr> <tr> <td>জেলা</td> <td>: মালদহ</td> </tr> <tr> <td>পিন</td> <td>: 732201</td> </tr> </table> | | | | প্রধান শহর/গ্রাম | : খাস চাঁদপুর | ওয়ার্ড | : | থানা | : কালিয়াচক | গ্রাম পঞ্চায়েত | : কালিয়াচক - 2 | ব্লক | : কালিয়াচক-1 | মহকুমা | : মালদহ সদর | জেলা | : মালদহ | পিন | : 732201 |
| প্রধান শহর/গ্রাম | : খাস চাঁদপুর | | | | | | | | | | | | | | | | | | | | |
| ওয়ার্ড | : | | | | | | | | | | | | | | | | | | | | |
| থানা | : কালিয়াচক | | | | | | | | | | | | | | | | | | | | |
| গ্রাম পঞ্চায়েত | : কালিয়াচক - 2 | | | | | | | | | | | | | | | | | | | | |
| ব্লক | : কালিয়াচক-1 | | | | | | | | | | | | | | | | | | | | |
| মহকুমা | : মালদহ সদর | | | | | | | | | | | | | | | | | | | | |
| জেলা | : মালদহ | | | | | | | | | | | | | | | | | | | | |
| পিন | : 732201 | | | | | | | | | | | | | | | | | | | | |
| 3. ভোট গ্রহন কেন্দ্রের পূর্ণ বিবরণ : | | | | | | | | | | | | | | | | | | | | | |
| ভোট গ্রহন কেন্দ্রের নং, নাম : | | ভোট গ্রহন কেন্দ্রের শ্রেণী : | | গ্রামীণ | | | | | | | | | | | | | | | | | |
| 258 - চাঁইপাড়া ছাড়কাটোলা প্রাইমারী স্কুল | | এই অংশে সহায়ক ভোটগ্রহন কেন্দ্রের সংখ্যা | | 0 | | | | | | | | | | | | | | | | | |
| ভোট গ্রহন কেন্দ্রের ঠিকানা : | | : | | | | | | | | | | | | | | | | | | | |
| চাঁইপাড়া ছাড়কাটোলা প্রাইমারী স্কুল, রুম নং-৩, চাঁইপাড়া, খাসচাঁদপুর | | | | | | | | | | | | | | | | | | | | | |
| 4. নির্বাচকের সংখ্যা : | | | | | | | | | | | | | | | | | | | | | |
| প্রথম ক্রমিক নং | শেষ ক্রমিক নং | মোট সংখ্যা | | | | | | | | | | | | | | | | | | | |
| | | পুরুষ | মহিলা | তৃতীয় লিঙ্গ | মোট | | | | | | | | | | | | | | | | |
| 1 | 836 | 418 | 397 | 0 | 815 | | | | | | | | | | | | | | | | |

নির্বাচক নিবন্ধন আধিকারিকের স্বাক্ষর

Nazri Naksha

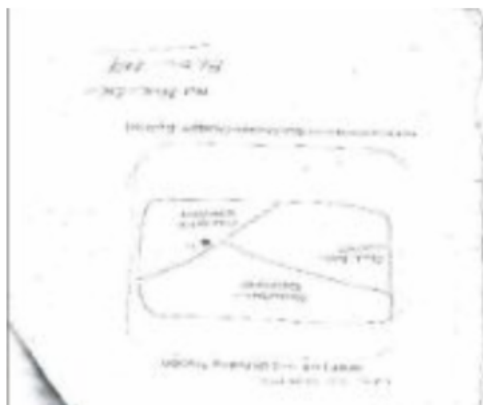

Google Map View

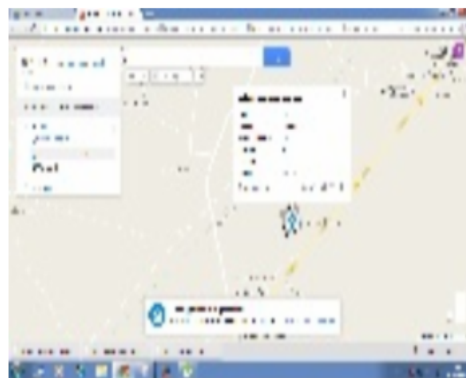

Polling Station Building Front View



Polling Station Front View



Cad View

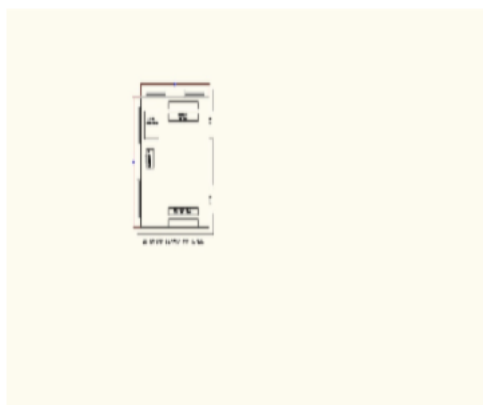

Key MAP View



| | | | | | |
|---|--------------------------|--|--------------------------|---|--------------------------|
| 1 নাম : ইন্দো বিবি স্বামীর নাম: ইউসুফ সেখ বাড়ির নং : এন0061 বয়স : 32 লিঙ্গ : মহিলা | SEU0864439 ফটো উপলব্ধ | 2 নাম : হুসেন পিতার নাম: লাক্ফ বাড়ির নং : n0066 বয়স : 61 লিঙ্গ : পুরুষ | CKS0274274 ফটো উপলব্ধ | 3 নাম : মহঃ রেজাউল সেখ পিতার নাম: মোঃ হুসেন সেখ বাড়ির নং : n0066 বয়স : 39 লিঙ্গ : পুরুষ | SEU0398404 ফটো উপলব্ধ |
| 4 নাম : ফারিনা বিবি স্বামীর নাম: রেজাউল সেখ বাড়ির নং : n0066 বয়স : 30 লিঙ্গ : মহিলা | SEU0398297 ফটো উপলব্ধ | 5 নাম : হেনা বেওয়া পিতার নাম: হারুল সেখ বাড়ির নং : n0067 বয়স : 46 লিঙ্গ : মহিলা | SEU1387802 ফটো উপলব্ধ | 6 নাম : আনিউল সেখ পিতার নাম: আস্তাক সেখ বাড়ির নং : n0069 বয়স : 31 লিঙ্গ : পুরুষ | SEU1162973 ফটো উপলব্ধ |
| 7 নাম : মোঃ সারজেন সেখ পিতার নাম: চাইত বাড়ির নং : n0087 বয়স : 30 লিঙ্গ : পুরুষ | SEU1285519 ফটো উপলব্ধ | 8 নাম : চামেলী বেওয়া স্বামীর নাম: রহমান সেখ বাড়ির নং : n0088 বয়স : 49 লিঙ্গ : মহিলা | SEU1285667 ফটো উপলব্ধ | 9 নাম : রাফিকুল সেখ পিতার নাম: মৃত রহমান সেখ বাড়ির নং : n0088 বয়স : 29 লিঙ্গ : পুরুষ | SEU1387810 ফটো উপলব্ধ |
| 10 নাম : মোহাঃ ফিরোজ সেখ পিতার নাম: কাইসুদ্দিন সেখ বাড়ির নং : n0133 বয়স : 51 লিঙ্গ : পুরুষ | CKS0273276 ফটো উপলব্ধ | 11 নাম : নুরেফা বেওয়া স্বামীর নাম: কাইসুদ্দিন সেখ বাড়ির নং : n0133 বয়স : 79 লিঙ্গ : মহিলা | CKS2820819 ফটো উপলব্ধ | 12 নাম : মোঃ আলিউল পিতার নাম: মোঃ আজিজুল বাড়ির নং : n0131 বয়স : 32 লিঙ্গ : পুরুষ | SEU1162882 ফটো উপলব্ধ |
| 13 নাম : মোহাঃ সাদ্দাম হোসেন পিতার নাম: মোহাঃ জাকির হোসেন বাড়ির নং : n0129 বয়স : 29 লিঙ্গ : পুরুষ | SEU1387935 ফটো উপলব্ধ | 14 নাম : চাম্পা বিবি স্বামীর নাম: মোঃ সাইরুল সেখ বাড়ির নং : n0129 বয়স : 37 লিঙ্গ : মহিলা | SEU1162999 ফটো উপলব্ধ | 15 নাম : সারিকা বিবি স্বামীর নাম: হাসিবাবর সেখ বাড়ির নং : n0129 বয়স : 40 লিঙ্গ : মহিলা | SEU0330332 ফটো উপলব্ধ |
| 16 নাম : সাইরুল সেখ পিতার নাম: কেতাবুল সেখ বাড়ির নং : n0129 বয়স : 41 লিঙ্গ : পুরুষ | CKS2821825 ফটো উপলব্ধ | 17 নাম : আদরী মন্ডল স্বামীর নাম: নুপেন মন্ডল বাড়ির নং : n0077 বয়স : 50 লিঙ্গ : মহিলা | SEU0958603 ফটো উপলব্ধ | 18 নাম : নুপেন মন্ডল পিতার নাম: ফড মন্ডল বাড়ির নং : n0077 বয়স : 49 লিঙ্গ : পুরুষ | CKS0274423 ফটো উপলব্ধ |
| 19 নাম : কেশোবতী মণ্ডল স্বামীর নাম: ফড মণ্ডল বাড়ির নং : n0077 বয়স : 61 লিঙ্গ : মহিলা | CKS0274415 ফটো উপলব্ধ | 20 নাম : সুরেফা খাতুন স্বামীর নাম: আকবর সেখ বাড়ির নং : 0322 বয়স : 32 লিঙ্গ : মহিলা | SEU1631456 ফটো উপলব্ধ | 21 নাম : সাহানাওয়ার আলম পিতার নাম: মো আব্দুস সাত্তার বাড়ির নং : 0145 বয়স : 27 লিঙ্গ : পুরুষ | SEU1634096 ফটো উপলব্ধ |
| 22 নাম : মনোহর পিতার নাম: ভাদু সেখ বাড়ির নং : n0111 বয়স : 56 লিঙ্গ : পুরুষ | CKS0272260 ফটো উপলব্ধ | 23 নাম : সেন্ট সেখ পিতার নাম: মুকলেশ সেখ বাড়ির নং : n0073 বয়স : 30 লিঙ্গ : পুরুষ | CKS2821114 ফটো উপলব্ধ | 24 নাম : ঝাপানি স্বামীর নাম: মমরেজ সেখ বাড়ির নং : n0073 বয়স : 66 লিঙ্গ : মহিলা | CKS0274191 ফটো উপলব্ধ |
| 25 নাম : শান্তনা মন্ডল স্বামীর নাম: গোবিন্দ মন্ডল বাড়ির নং : n0147 বয়স : 36 লিঙ্গ : মহিলা | SEU0864876 ফটো উপলব্ধ | 26 নাম : জুমান সেখ পিতার নাম: কালু সেখ বাড়ির নং : n0147 বয়স : 63 লিঙ্গ : পুরুষ | CKS2820843 ফটো উপলব্ধ | 27 নাম : আসলাম সেখ পিতার নাম: মৃত মোঃ সাফিকুল্লাহ সেখ বাড়ির নং : n0146 বয়স : 30 লিঙ্গ : পুরুষ | SEU1388008 ফটো উপলব্ধ |
| 28 নাম : জানকী মণ্ডল স্বামীর নাম: সুকুমার মণ্ডল বাড়ির নং : n0146 বয়স : 33 লিঙ্গ : মহিলা | SEU1049196 ফটো উপলব্ধ | 29 নাম : রাইসা বিবি স্বামীর নাম: মুরসালিম সেখ বাড়ির নং : n0146 বয়স : 32 লিঙ্গ : মহিলা | SEU1285634 ফটো উপলব্ধ | 30 নাম : সুকুমার মন্ডল পিতার নাম: জীতেন মন্ডল বাড়ির নং : n0146 বয়স : 38 লিঙ্গ : পুরুষ | SEU0864868 ফটো উপলব্ধ |

| | | | | | |
|--|--------------------------|---|--------------------------|---|--------------------------|
| 31 নাম : মোমেনা বেওয়া স্বামীর নাম: মোঃ সাফিরুদ্দিন সেখ বাড়ির নং : n0146 বয়স : 65 লিঙ্গ : মহিলা | CKS0274159 ফটো উপলব্ধ | 32 নাম : মহঃ আনিকুল ইসলাম মায়ের নাম: সুরেজা বাড়ির নং : n0144 বয়স : 32 লিঙ্গ : পুরুষ | SEU1285576 ফটো উপলব্ধ | 33 নাম : সামিমা পারভেজ স্বামীর নাম: মোহঃ হাসানুজ্জামান বাড়ির নং : n0143 বয়স : 34 লিঙ্গ : মহিলা | SEU1285733 ফটো উপলব্ধ |
| 34 নাম : মোহাঃ মিস্টার সেখ পিতার নাম: মোঃ মতিন সেখ বাড়ির নং : n0140 বয়স : 34 লিঙ্গ : পুরুষ | SEU1049394 ফটো উপলব্ধ | 35 নাম : রাবিনা স্বামীর নাম: মতিন বাড়ির নং : n0140 বয়স : 59 লিঙ্গ : মহিলা | CKS0272450 ফটো উপলব্ধ | 36 নাম : মতিন পিতার নাম: ইদ্রিশ বাড়ির নং : n0140 বয়স : 61 লিঙ্গ : পুরুষ | CKS0272443 ফটো উপলব্ধ |
| 37 নাম : ফিটু সেখ পিতার নাম: রাফিদ সেখ বাড়ির নং : n0085 বয়স : 36 লিঙ্গ : পুরুষ | SEU1388024 ফটো উপলব্ধ | 38 নাম : আলাহার স্বামীর নাম: রাফিদ বাড়ির নং : n0085 বয়স : 56 লিঙ্গ : মহিলা | CKS0273854 ফটো উপলব্ধ | 39 নাম : মোঃ মুরসেদ সেখ পিতার নাম: মোঃ দালু সেখ বাড়ির নং : n0084 বয়স : 40 লিঙ্গ : পুরুষ | SEU0398370 ফটো উপলব্ধ |
| 40 নাম : বেনাকুল সেখ পিতার নাম: দালু সেখ বাড়ির নং : n0084 বয়স : 41 লিঙ্গ : পুরুষ | SEU0732040 ফটো উপলব্ধ | 41 নাম : সেখ দালু পিতার নাম: সুদ্দিন বাড়ির নং : n0084 বয়স : 67 লিঙ্গ : পুরুষ | CKS0274381 ফটো উপলব্ধ | 42 নাম : হাসনারা স্বামীর নাম: সিকান্দার সেখ বাড়ির নং : n0074 বয়স : 57 লিঙ্গ : মহিলা | CKS0273961 ফটো উপলব্ধ |
| 43 নাম : সিকান্দার সেখ পিতার নাম: ফকিরা বাড়ির নং : n0074 বয়স : 61 লিঙ্গ : পুরুষ | CKS2821080 ফটো উপলব্ধ | 44 নাম : সোনো স্বামীর নাম: সরিফুল বাড়ির নং : n0074 বয়স : 57 লিঙ্গ : মহিলা | CKS0273953 ফটো উপলব্ধ | 45 নাম : জুরা বেওয়া স্বামীর নাম: ফকিরা বাড়ির নং : n0074 বয়স : 76 লিঙ্গ : মহিলা | CKS0273938 ফটো উপলব্ধ |
| 46 নাম : মোহঃ আমিরুল কয়েশ পিতার নাম: মোহঃ মোজাহার সেখ বাড়ির নং : n0233 বয়স : 41 লিঙ্গ : পুরুষ | CKS2820116 ফটো উপলব্ধ | 47 নাম : সাদেক আলি পিতার নাম: মুনতাজ বাড়ির নং : n0232 বয়স : 55 লিঙ্গ : পুরুষ | SEU1285592 ফটো উপলব্ধ | 48 নাম : মোসাঃ রুকিয়া বিবি স্বামীর নাম: মোহঃ রাসিদুল সেখ বাড়ির নং : n0165 বয়স : 34 লিঙ্গ : মহিলা | SEU0864942 ফটো উপলব্ধ |
| 49 নাম : মোসাঃ ফিরদৌসী বেগম স্বামীর নাম: মোঃ মোস্তফা আলি বাড়ির নং : n0164 বয়স : 51 লিঙ্গ : মহিলা | SEU0864934 ফটো উপলব্ধ | 50 নাম : সামিরুল সেখ পিতার নাম: রুপবান সেখ বাড়ির নং : n0162 বয়স : 44 লিঙ্গ : পুরুষ | CKS3169752 ফটো উপলব্ধ | 51 নাম : ছবিলা বিবি স্বামীর নাম: সামিরুল সেখ বাড়ির নং : n0160 বয়স : 52 লিঙ্গ : মহিলা | CKS3169745 ফটো উপলব্ধ |
| 52 নাম : সানাউল সেখ পিতার নাম: রুপবান সেখ বাড়ির নং : n0158 বয়স : 33 লিঙ্গ : পুরুষ | SEU1285584 ফটো উপলব্ধ | 53 নাম : মোঃ ইব্রাহিম সেখ পিতার নাম: মাংলু সেখ বাড়ির নং : n0155 বয়স : 42 লিঙ্গ : পুরুষ | CKS3416153 ফটো উপলব্ধ | 54 নাম : মাংলু সেখ পিতার নাম: ফাজু বাড়ির নং : n0155 বয়স : 75 লিঙ্গ : পুরুষ | CKS0274050 ফটো উপলব্ধ |
| 55 নাম : মাসতারা বিবি স্বামীর নাম: আসিক ইকবাল সেখ বাড়ির নং : n0153 বয়স : 34 লিঙ্গ : মহিলা | SEU1285683 ফটো উপলব্ধ | 56 নাম : রিজিয়া খাতুন স্বামীর নাম: ওয়াহিদুর রহমান বাড়ির নং : n0152 বয়স : 34 লিঙ্গ : মহিলা | SEU1285642 ফটো উপলব্ধ | 57 নাম : আমিরুল সেখ পিতার নাম: হাসানুর সেখ বাড়ির নং : n0318 বয়স : 29 লিঙ্গ : পুরুষ | SEU1556349 ফটো উপলব্ধ |
| 58 নাম : মোহা ইউসুফ সেখ পিতার নাম: নাজিমুদ্দিন সেখ বাড়ির নং : n0254 বয়স : 27 লিঙ্গ : পুরুষ | SEU1546415 ফটো উপলব্ধ | 59 নাম : রাহুল সেখ পিতার নাম: মোহা হজরত সেখ বাড়ির নং : n0253 বয়স : 28 লিঙ্গ : পুরুষ | SEU1546407 ফটো উপলব্ধ | 60 নাম : ববি বিবি স্বামীর নাম: রেশমু সেখ বাড়ির নং : n0250 বয়স : 29 লিঙ্গ : মহিলা | SEU1546373 ফটো উপলব্ধ |

| | | | | | |
|--|--------------------------------|---|--------------------------------|--|--------------------------|
| 61 নাম : মোসা কিসমাতারা বিবি স্বামীর নাম: মোহা জাকির হোসেন বাড়ির নং : n0249 বয়স : 31 লিঙ্গ : মহিলা | SEU1546365 ফটো উপলব্ধ | 62 নাম : সারিমা খাতুন স্বামীর নাম: মোহা রোয়েল সেখ বাড়ির নং : n0036 বয়স : 29 লিঙ্গ : মহিলা | SEU1546316 ফটো উপলব্ধ | 63 নাম : আকতারুল সেখ পিতার নাম: সাদেক আলি বাড়ির নং : n0036 বয়স : 32 লিঙ্গ : পুরুষ | SEU1546290 ফটো উপলব্ধ |
| 64 নাম : মোহঃ কামালুদ্দিন পিতার নাম: মোহঃ সফিরুদ্দিন সেখ বাড়ির নং : n0146 বয়স : 46 লিঙ্গ : পুরুষ | CKS0274167 ফটো উপলব্ধ | 65 নাম : হাজিম স্বামীর নাম: আসগর বাড়ির নং : n0137 বয়স : 81 লিঙ্গ : মহিলা | WB/07/049/162542 ফটো উপলব্ধ | 66 নাম : রুমায়ন পিতার নাম: আসগর বাড়ির নং : n0136 বয়স : 58 লিঙ্গ : পুরুষ | CKS0272690 ফটো উপলব্ধ |
| 67 নাম : নাসিমুল সেখ পিতার নাম: মোঃ গিয়াসুদ্দিন সেখ বাড়ির নং : n0141 বয়স : 31 লিঙ্গ : পুরুষ | SEU1162866 ফটো উপলব্ধ | 68 নাম : রেশমী বিবি স্বামীর নাম: নাসিমুল সেখ বাড়ির নং : n0141 বয়স : 34 লিঙ্গ : মহিলা | SEU1285709 ফটো উপলব্ধ | 69 নাম : ফাতেমা বিবি স্বামীর নাম: তাসাউর রহমান বাড়ির নং : n0141 বয়স : 32 লিঙ্গ : মহিলা | SEU1285691 ফটো উপলব্ধ |
| 70 নাম : মুরসালিম সেখ পিতার নাম: মোঃ খোসু সেখ বাড়ির নং : n0118 বয়স : 29 লিঙ্গ : পুরুষ | SEU1387950 ফটো উপলব্ধ | 71 নাম : মোঃ ইব্রাহিম সেখ পিতার নাম: মোহা খোসু সেখ বাড়ির নং : n0118 বয়স : 29 লিঙ্গ : পুরুষ | SEU1387943 ফটো উপলব্ধ | 72 নাম : মুন্নি খাতুন বিবি স্বামীর নাম: মোঃ আসরাউল সেখ বাড়ির নং : 286 বয়স : 30 লিঙ্গ : মহিলা | SEU1387885 ফটো উপলব্ধ |
| 73 নাম : ফরিদা বিবি স্বামীর নাম: সাকিরুল সেখ বাড়ির নং : n0118 বয়স : 38 লিঙ্গ : মহিলা | SEU0398305 ফটো উপলব্ধ | 74 নাম : জামিরুদ্দিন সেখ পিতার নাম: হোসেন সেখ বাড়ির নং : n0118 বয়স : 40 লিঙ্গ : পুরুষ | SEU0330134 ফটো উপলব্ধ | 75 নাম : আজমিরা স্বামীর নাম: ঈদুল বাড়ির নং : n0118 বয়স : 53 লিঙ্গ : মহিলা | CKS0272948 ফটো উপলব্ধ |
| 76 নাম : মাইমুল সেখ পিতার নাম: হোসেন বাড়ির নং : n0118 বয়স : 51 লিঙ্গ : পুরুষ | CKS0272930 ফটো উপলব্ধ | 77 নাম : মোহাঃ আমিনুল সেখ পিতার নাম: মোহাঃ আজিজুর রহমান বাড়ির নং : n0117 বয়স : 32 লিঙ্গ : পুরুষ | SEU1285527 ফটো উপলব্ধ | 78 নাম : মোহাঃ এনারুল সেখ পিতার নাম: মোহাঃ এজাজুল সেখ বাড়ির নং : 317 বয়স : 35 লিঙ্গ : পুরুষ | SEU0864579 ফটো উপলব্ধ |
| 79 নাম : মোঃ সাইরুল ইসলাম মায়ের নাম: ঘাট্টো বেওয়া বাড়ির নং : n0100 বয়স : 46 লিঙ্গ : পুরুষ | WB/07/049/162541 ফটো উপলব্ধ | 80 নাম : ঘাট্টো বেওয়া স্বামীর নাম: রেজাবুল বাড়ির নং : n0100 বয়স : 76 লিঙ্গ : মহিলা | CKS0272591 ফটো উপলব্ধ | 81 নাম : ফরিদা খাতুন স্বামীর নাম: নারুল সেখ বাড়ির নং : 00এন14 বয়স : 38 লিঙ্গ : মহিলা | SEU1163005 ফটো উপলব্ধ |
| 82 নাম : আরসেনা বিবি স্বামীর নাম: এজাহার বাড়ির নং : n0099 বয়স : 44 লিঙ্গ : মহিলা | CKS0273185 ফটো উপলব্ধ | 83 নাম : সালেখা স্বামীর নাম: কাশিম বাড়ির নং : n0098 বয়স : 59 লিঙ্গ : মহিলা | CKS0273383 ফটো উপলব্ধ | 84 নাম : পিংকি বিবি স্বামীর নাম: রাজিব সেখ বাড়ির নং : এন0002 বয়স : 32 লিঙ্গ : মহিলা | SEU1288356 ফটো উপলব্ধ |
| 85 নাম : সাবিউল সেখ পিতার নাম: তারুল সেখ বাড়ির নং : n0120 বয়স : 32 লিঙ্গ : পুরুষ | SEU1641851 ফটো উপলব্ধ | 86 নাম : মহ আনওয়ারুল ইসলাম পিতার নাম: মহ আলেক সেখ বাড়ির নং : n0100 বয়স : 25 লিঙ্গ : পুরুষ | SEU1641844 ফটো উপলব্ধ | 87 নাম : কাশিম পিতার নাম: বিলাত বাড়ির নং : n0098 বয়স : 66 লিঙ্গ : পুরুষ | CKS0273375 ফটো উপলব্ধ |
| 88 নাম : মঞ্জুরা স্বামীর নাম: হেফাজুদ্দিন আলি বাড়ির নং : n0094 বয়স : 67 লিঙ্গ : মহিলা | CKS0273417 ফটো উপলব্ধ | 89 নাম : সকিনা স্বামীর নাম: তামসু বাড়ির নং : n0092 বয়স : 66 লিঙ্গ : মহিলা | CKS0273003 ফটো উপলব্ধ | 90 নাম : মোস্তাকিম সেখ পিতার নাম: ফারজান সেখ বাড়ির নং : এন0089 বয়স : 37 লিঙ্গ : পুরুষ | SEU1285857 ফটো উপলব্ধ |

| | | | | | |
|--|--------------------------|---|--------------------------|---|--------------------------|
| 91 নাম : রিজওয়ানা বিশ্বাস স্বামীর নাম: মোহা নাসিম সেখ বাড়ির নং : ন0148 বয়স : 30 লিঙ্গ : মহিলা | SEU1680495 ফটো উপলব্ধ | 92 নাম : মোসা রাজিকা বিবি স্বামীর নাম: সাফিকুল সেখ বাড়ির নং : ন0090 বয়স : 34 লিঙ্গ : মহিলা | SEU1681030 ফটো উপলব্ধ | 93 নাম : সারমিন খাতুন পিতার নাম: লাল মহম্মদ সেখ বাড়ির নং : ন0121 বয়স : 26 লিঙ্গ : মহিলা | SEU1680800 ফটো উপলব্ধ |
| 94 নাম : কেয়ামত সেখ পিতার নাম: রামুল সেখ বাড়ির নং : ন0096 বয়স : 27 লিঙ্গ : পুরুষ | SEU1680271 ফটো উপলব্ধ | 95 নাম : কুদরাত সেখ পিতার নাম: মিন্টু সেখ বাড়ির নং : ন0137 বয়স : 25 লিঙ্গ : পুরুষ | SEU1680636 ফটো উপলব্ধ | 96 নাম : নিলুফা খাতুন পিতার নাম: আজিজুল সেখ বাড়ির নং : ন0259 বয়স : 29 লিঙ্গ : মহিলা | SEU1546472 ফটো উপলব্ধ |
| 97 নাম : জুনিয়ার সেখ পিতার নাম: রূপবান সেখ বাড়ির নং : ন0158 বয়স : 59 লিঙ্গ : পুরুষ | SEU1063338 ফটো উপলব্ধ | 98 নাম : জান্নাতুন খাতুন পিতার নাম: রূপবান সেখ বাড়ির নং : ন0158 বয়স : 28 লিঙ্গ : মহিলা | SEU1680875 ফটো উপলব্ধ | 99 নাম : রিমা খাতুন স্বামীর নাম: মোঃ মোবারক সেখ বাড়ির নং : ন0095 বয়স : 37 লিঙ্গ : মহিলা | IJ0197228 ফটো উপলব্ধ |
| 100 নাম : ডেজি বিবি স্বামীর নাম: মুকলেশ সেখ বাড়ির নং : ন0099 বয়স : 41 লিঙ্গ : মহিলা | SEU1163039 ফটো উপলব্ধ | 101 নাম : মুরসেদ সেখ পিতার নাম: সাইজুদ্দিন সেখ বাড়ির নং : ন0158 বয়স : 34 লিঙ্গ : পুরুষ | SEU1464080 ফটো উপলব্ধ | 102 নাম : গুলকেশ বিবি স্বামীর নাম: মুরসেদ সেখ বাড়ির নং : ন0158 বয়স : 37 লিঙ্গ : মহিলা | SEU1464098 ফটো উপলব্ধ |
| 103 নাম : রূপবান সেখ পিতার নাম: ফারজু সেখ বাড়ির নং : ন0158 বয়স : 68 লিঙ্গ : পুরুষ | SEU1737410 ফটো উপলব্ধ | 104 নাম : মোহম্মদ মোবরক সেখ পিতার নাম: নূর মহম্মদ সেখ বাড়ির নং : ন0095 বয়স : 41 লিঙ্গ : পুরুষ | CKS3416120 ফটো উপলব্ধ | 105 নাম : রাহেলা বিবি স্বামীর নাম: জুনিয়ার সেখ বাড়ির নং : ন0158 বয়স : 51 লিঙ্গ : মহিলা | CKS2012771 ফটো উপলব্ধ |
| 106 নাম : সামিউল সেখ পিতার নাম: মৃত জুদ্দিন সেখ বাড়ির নং : ন0156 বয়স : 41 লিঙ্গ : পুরুষ | CKS2820942 ফটো উপলব্ধ | 107 নাম : সালেহার বিবি স্বামীর নাম: মহসীল বাড়ির নং : ন0150 বয়স : 69 লিঙ্গ : মহিলা | CKS0274175 ফটো উপলব্ধ | 108 নাম : সালেমা খাতুন স্বামীর নাম: আসমাউল সেখ বাড়ির নং : ন00125 বয়স : 33 লিঙ্গ : মহিলা | SEU0866681 ফটো উপলব্ধ |
| 109 নাম : জুদো বিবি স্বামীর নাম: মাজু বাড়ির নং : ন0109 বয়স : 71 লিঙ্গ : মহিলা | CKS0274225 ফটো উপলব্ধ | 110 নাম : রুকসানা স্বামীর নাম: নূর বাড়ির নং : ন0125 বয়স : 61 লিঙ্গ : মহিলা | CKS0276410 ফটো উপলব্ধ | 111 নাম : রুজি বিবি স্বামীর নাম: মোস্তাকিম সেখ বাড়ির নং : ন0089 বয়স : 29 লিঙ্গ : মহিলা | SEU1592609 ফটো উপলব্ধ |
| 112 নাম : মোহা সামিরুল সেখ পিতার নাম: জাফরু সেখ বাড়ির নং : 0000 বয়স : 28 লিঙ্গ : পুরুষ | SEU1546100 ফটো উপলব্ধ | 113 নাম : রুকসানা খাতুন স্বামীর নাম: আসিদুল সেখ বাড়ির নং : ন0207 বয়স : 27 লিঙ্গ : মহিলা | SEU1572130 ফটো উপলব্ধ | 114 নাম : সাবিনা খাতুন পিতার নাম: নূর সেখ বাড়ির নং : ন0206 বয়স : 28 লিঙ্গ : মহিলা | SEU1572155 ফটো উপলব্ধ |
| 115 নাম : নাজরুল সেখ পিতার নাম: মোঃ মাহেনুর সেখ বাড়ির নং : ন0108 বয়স : 36 লিঙ্গ : পুরুষ | SEU0330357 ফটো উপলব্ধ | 116 নাম : গোল স্বামীর নাম: ফাজু বাড়ির নং : ন0108 বয়স : 96 লিঙ্গ : মহিলা | CKS2820918 ফটো উপলব্ধ | 117 নাম : মোঃ জাহাঙ্গীর সেখ পিতার নাম: মোঃ সাদেক সেখ বাড়ির নং : 0000 বয়স : 31 লিঙ্গ : পুরুষ | SEU1074624 ফটো উপলব্ধ |
| 118 নাম : সাদিক সেখ পিতার নাম: ফারুক বাড়ির নং : ন122 বয়স : 43 লিঙ্গ : পুরুষ | CKS2821528 ফটো উপলব্ধ | 119 নাম : রেমি বিবি স্বামীর নাম: ইনসান আলি বাড়ির নং : ন133 বয়স : 38 লিঙ্গ : মহিলা | SEU1285097 ফটো উপলব্ধ | 120 নাম : সোনাহার খাতুন পিতার নাম: মালো বাড়ির নং : 0000 বয়স : 36 লিঙ্গ : মহিলা | SEU1463710 ফটো উপলব্ধ |

| | | | | | |
|---|--------------------------|---|--------------------------|---|--------------------------------|
| 121 নাম : রাজিয়া স্বামীর নাম: মোজাহার বাড়ির নং : n0106 বয়স : 56 লিঙ্গ : মহিলা | CKS0273839 ফটো উপলব্ধ | 122 নাম : মোজাহার পিতার নাম: তাব্বান বাড়ির নং : n0106 বয়স : 61 লিঙ্গ : পুরুষ | CKS0273821 ফটো উপলব্ধ | 123 নাম : মোহাঃ হামিদুর সেখ পিতার নাম: মোঃ বাকসু সেখ বাড়ির নং : n0104 বয়স : 33 লিঙ্গ : পুরুষ | SEU1162981 ফটো উপলব্ধ |
| 124 নাম : মোসা নুরনেসা বিবি স্বামীর নাম: আনজুর রহমান বাড়ির নং : n00116 বয়স : 40 লিঙ্গ : মহিলা | SEU1592690 ফটো উপলব্ধ | 125 নাম : জেনো বিবি স্বামীর নাম: সাদেক সেখ বাড়ির নং : n0208 বয়স : 46 লিঙ্গ : মহিলা | CKS2821601 ফটো উপলব্ধ | 126 নাম : আলেনা আলা বিবি স্বামীর নাম: একলাসুর আলী বাড়ির নং : n0106 বয়স : 35 লিঙ্গ : মহিলা | SEU0851212 ফটো উপলব্ধ |
| 127 নাম : নুর সেখ পিতার নাম: হজরত সেখ বাড়ির নং : n0206 বয়স : 66 লিঙ্গ : পুরুষ | CKS0276402 ফটো উপলব্ধ | 128 নাম : রেলা বিবি পিতার নাম: হাফিজুর সেখ বাড়ির নং : 0000 বয়স : 42 লিঙ্গ : মহিলা | SEU1556281 ফটো উপলব্ধ | 129 নাম : মোহা ফারুক সেখ পিতার নাম: মোহা মনু সেখ বাড়ির নং : n0149 বয়স : 28 লিঙ্গ : পুরুষ | SEU1592435 ফটো উপলব্ধ |
| 130 নাম : মেনো বিবি স্বামীর নাম: ফারুক সেখ বাড়ির নং : n122 বয়স : 66 লিঙ্গ : মহিলা | CKS0276196 ফটো উপলব্ধ | 131 নাম : মোহাঃ আলিউল সেখ পিতার নাম: চানু সেখ বাড়ির নং : n0103 বয়স : 31 লিঙ্গ : পুরুষ | SEU1285543 ফটো উপলব্ধ | 132 নাম : গুলজারা পিতার নাম: বাটু সেখ বাড়ির নং : n0206 বয়স : 46 লিঙ্গ : মহিলা | CKS2821858 ফটো উপলব্ধ |
| 133 নাম : রিনি খাতুন স্বামীর নাম: মোহাঃ আমিরুল কায়েশ বাড়ির নং : n0233 বয়স : 35 লিঙ্গ : মহিলা | SEU0863910 ফটো উপলব্ধ | 134 নাম : মোঃ আনয়ার সেখ পিতার নাম: মোঃ মার্তুজ সেখ বাড়ির নং : n0103 বয়স : 43 লিঙ্গ : পুরুষ | SEU0330290 ফটো উপলব্ধ | 135 নাম : জিয়াউল সেখ পিতার নাম: আশু বাড়ির নং : 0000 বয়স : 26 লিঙ্গ : পুরুষ | SEU1642131 ফটো উপলব্ধ |
| 136 নাম : সাবেরা বিবি স্বামীর নাম: রাক্বুল সেখ বাড়ির নং : 0000 বয়স : 43 লিঙ্গ : মহিলা | SEU0958710 ফটো উপলব্ধ | 137 নাম : জাদো স্বামীর নাম: হজরত সেখ বাড়ির নং : n120 বয়স : 73 লিঙ্গ : মহিলা | CKS0276386 ফটো উপলব্ধ | 138 নাম : মুকলেশ পিতার নাম: হজরত সেখ বাড়ির নং : n120 বয়স : 53 লিঙ্গ : পুরুষ | WB/07/049/162421 ফটো উপলব্ধ |
| 139 নাম : জাহাঙ্গীর আল পিতার নাম: জাফর সেখ বাড়ির নং : 0000 বয়স : 36 লিঙ্গ : পুরুষ | SEU1546142 ফটো উপলব্ধ | 140 নাম : আজিজা খাতুন পিতার নাম: ফারমান সেখ বাড়ির নং : n0085 বয়স : 25 লিঙ্গ : মহিলা | SEU1944214 ফটো উপলব্ধ | 141 নাম : মোবারাক সেখ পিতার নাম: ফারমান সেখ বাড়ির নং : n0114 বয়স : 40 লিঙ্গ : পুরুষ | SEU1162957 ফটো উপলব্ধ |
| 142 নাম : জাসমিন খাতুন পিতার নাম: ফারমান বাড়ির নং : n0114 বয়স : 39 লিঙ্গ : মহিলা | CKS2821031 ফটো উপলব্ধ | 143 নাম : রিনু সেখ পিতার নাম: দালু সেখ বাড়ির নং : n0084 বয়স : 46 লিঙ্গ : পুরুষ | SEU0732032 ফটো উপলব্ধ | 144 নাম : হাফিজ সেখ পিতার নাম: মোহঃ ফাইজুদ্দিন সেখ বাড়ির নং : n0119 বয়স : 43 লিঙ্গ : পুরুষ | CKS2821015 ফটো উপলব্ধ |
| 145 নাম : মতিউর সেখ পিতার নাম: ফেজল সেখ বাড়ির নং : n0093 বয়স : 47 লিঙ্গ : পুরুষ | SEU0330530 ফটো উপলব্ধ | 146 নাম : রিজিয়া বিবি স্বামীর নাম: মোহা হুমায়ুন সেখ বাড়ির নং : n0147 বয়স : 35 লিঙ্গ : মহিলা | SEU0330316 ফটো উপলব্ধ | 147 নাম : মোহাঃ আব্দুল হাফেজ পিতার নাম: মহঃ সাজ্জাত আলি বাড়ির নং : n0105 বয়স : 58 লিঙ্গ : পুরুষ | SEU0398156 ফটো উপলব্ধ |
| 148 নাম : মোহাঃ সুকুরুদ্দিন সেখ পিতার নাম: ভাদু সেখ বাড়ির নং : n0111 বয়স : 42 লিঙ্গ : পুরুষ | SEU0958587 ফটো উপলব্ধ | 149 নাম : মোহা বাবুল সেখ পিতার নাম: মোহা আসগার সেখ বাড়ির নং : n0135 বয়স : 69 লিঙ্গ : পুরুষ | SEU1947647 ফটো উপলব্ধ | 150 নাম : বেবি বিবি স্বামীর নাম: সফিকুর রহমান বাড়ির নং : n0148 বয়স : 61 লিঙ্গ : মহিলা | CKS0273144 ফটো উপলব্ধ |

| | | | | | |
|---|--------------------------|--|--------------------------|---|--------------------------|
| 151 নাম : মান্নু সেখ পিতার নাম: মুকলেশ সেখ বাড়ির নং : n0073 বয়স : 45 লিঙ্গ : পুরুষ | CKS2821122 ফটো উপলব্ধ | 152 নাম : রিনা বিবি স্বামীর নাম: আনোয়ার সেখ বাড়ির নং : n0134 বয়স : 39 লিঙ্গ : মহিলা | SEU0329995 ফটো উপলব্ধ | 153 নাম : সালিম সেখ পিতার নাম: হজরত সেখ বাড়ির নং : n0124 বয়স : 36 লিঙ্গ : পুরুষ | SEU0330555 ফটো উপলব্ধ |
| 154 নাম : মোহা এসমাউল সেখ পিতার নাম: মোহা এজাজ সেখ বাড়ির নং : n0115 বয়স : 50 লিঙ্গ : পুরুষ | CKS2820793 ফটো উপলব্ধ | 155 নাম : সানাউল সেখ পিতার নাম: এজাজ সেখ বাড়ির নং : n0115 বয়স : 37 লিঙ্গ : পুরুষ | SEU0398354 ফটো উপলব্ধ | 156 নাম : সেরাজুল সেখ পিতার নাম: হারুন সেখ বাড়ির নং : n0067 বয়স : 50 লিঙ্গ : পুরুষ | SEU1387927 ফটো উপলব্ধ |
| 157 নাম : কাশ্মীরা বিবি স্বামীর নাম: বাবুল সেখ বাড়ির নং : n0159 বয়স : 51 লিঙ্গ : মহিলা | SEU1737980 ফটো উপলব্ধ | 158 নাম : মোঃ আলতাফ সেখ পিতার নাম: মোঃ মেহেরুদ্দিন সেখ বাড়ির নং : n0026 বয়স : 57 লিঙ্গ : পুরুষ | SEU1948744 ফটো উপলব্ধ | 159 নাম : সাবেদ সেখ পিতার নাম: তাক্বান বাড়ির নং : n0083 বয়স : 60 লিঙ্গ : পুরুষ | CKS0273714 ফটো উপলব্ধ |
| 160 নাম : মোহাঃ এবাদুল সেখ পিতার নাম: মোহা গিয়াসুদ্দিন সেখ বাড়ির নং : n0141 বয়স : 41 লিঙ্গ : পুরুষ | CKS3248770 ফটো উপলব্ধ | 161 নাম : জামালুদ্দিন সেখ পিতার নাম: ফাজ সেখ বাড়ির নং : n0108 বয়স : 57 লিঙ্গ : পুরুষ | CKS0273599 ফটো উপলব্ধ | 162 নাম : মালেখা বিবি স্বামীর নাম: মো কাদের সেখ বাড়ির নং : n0130 বয়স : 67 লিঙ্গ : মহিলা | CKS0273326 ফটো উপলব্ধ |
| 163 নাম : আসমা বিবি স্বামীর নাম: মোহা সাইরুল সেখ বাড়ির নং : n0132 বয়স : 54 লিঙ্গ : মহিলা | CKS0273920 ফটো উপলব্ধ | 164 নাম : সারিফুল সেখ পিতার নাম: মুত মোহ ফকিরা সেখ বাড়ির নং : n0074 বয়স : 63 লিঙ্গ : পুরুষ | CKS0273946 ফটো উপলব্ধ | 165 নাম : লালচান সেখ পিতার নাম: ফেজুল সেখ বাড়ির নং : n0093 বয়স : 49 লিঙ্গ : পুরুষ | SEU1947191 ফটো উপলব্ধ |
| 166 নাম : তাহেরা বিবি স্বামীর নাম: কামরুল জামাল সেখ বাড়ির নং : n0124 বয়স : 40 লিঙ্গ : মহিলা | CKS3416138 ফটো উপলব্ধ | 167 নাম : মোহা জাকির হোসেন পিতার নাম: রাব্বুল সেখ বাড়ির নং : n0129 বয়স : 56 লিঙ্গ : পুরুষ | CKS0273524 ফটো উপলব্ধ | 168 নাম : এমি বিবি স্বামীর নাম: সাফিকুল সেখ বাড়ির নং : n0130 বয়স : 33 লিঙ্গ : মহিলা | SEU0330274 ফটো উপলব্ধ |
| 169 নাম : আনোয়ার হোসেন পিতার নাম: আতাউর রহমান বাড়ির নং : 308 বয়স : 35 লিঙ্গ : পুরুষ | SEU0864843 ফটো উপলব্ধ | 170 নাম : মোসাঃ জাহানারা খাতুন স্বামীর নাম: মোহাঃ ওন্দুস সাত্তার বাড়ির নং : n0145 বয়স : 50 লিঙ্গ : মহিলা | CKS3403169 ফটো উপলব্ধ | 171 নাম : নাসিমুল সেখ পিতার নাম: সাইফুল সেখ বাড়ির নং : n0154 বয়স : 39 লিঙ্গ : পুরুষ | SEU0330514 ফটো উপলব্ধ |
| 172 নাম : ফডু মন্ডল পিতার নাম: ধনিরাম মণ্ডল বাড়ির নং : n0077 বয়স : 66 লিঙ্গ : পুরুষ | CKS0274407 ফটো উপলব্ধ | 173 নাম : ফারমান পিতার নাম: তামিজুদ্দিন বাড়ির নং : n0114 বয়স : 69 লিঙ্গ : পুরুষ | CKS0273797 ফটো উপলব্ধ | 174 নাম : মোঃ সানিউল খান পিতার নাম: মোঃ ওজু খান বাড়ির নং : n0110 বয়স : 37 লিঙ্গ : পুরুষ | SEU0329946 ফটো উপলব্ধ |
| 175 নাম : মোহঃ হাবিবুর সেখ পিতার নাম: মোঃ কাদের সেখ বাড়ির নং : 298 বয়স : 36 লিঙ্গ : পুরুষ | SEU0864785 ফটো উপলব্ধ | 176 নাম : মোঃ রাসিদুল সেখ পিতার নাম: মোঃ কাদের সেখ বাড়ির নং : 297 বয়স : 37 লিঙ্গ : পুরুষ | SEU0864777 ফটো উপলব্ধ | 177 নাম : রামজান সেখ পিতার নাম: মোঃ হাজরাত সেখ বাড়ির নং : n0124 বয়স : 29 লিঙ্গ : পুরুষ | SEU1388040 ফটো উপলব্ধ |
| 178 নাম : মোঃ এনামুল সেখ পিতার নাম: মোঃ হজরত সেখ বাড়ির নং : n0124 বয়স : 30 লিঙ্গ : পুরুষ | SEU1388016 ফটো উপলব্ধ | 179 নাম : কামরুল জামাল সেখ পিতার নাম: হাজরাত সেখ বাড়ির নং : n0124 বয়স : 44 লিঙ্গ : পুরুষ | CKS2821171 ফটো উপলব্ধ | 180 নাম : আনো স্বামীর নাম: হজরত বাড়ির নং : n0124 বয়স : 61 লিঙ্গ : মহিলা | CKS0274324 ফটো উপলব্ধ |



| | | | | | |
|---|--------------------------|---|--------------------------|--|--------------------------|
| 181 নাম : হামিদুর রহমান পিতার নাম: মোহাঃ ফাইজুদ্দিন সেখ বাড়ির নং : n0119 বয়স : 33 লিঙ্গ : পুরুষ | SEU1049360 ফটো উপলব্ধ | 182 নাম : নাজিরা বিবি স্বামীর নাম: মোঃ লিয়াকাত সেখ বাড়ির নং : n0119 বয়স : 39 লিঙ্গ : মহিলা | SEU0330423 ফটো উপলব্ধ | 183 নাম : মোসাঃ রুমি বিবি স্বামীর নাম: মহঃ হাফিজ সেখ বাড়ির নং : n0119 বয়স : 42 লিঙ্গ : মহিলা | SEU0330415 ফটো উপলব্ধ |
| 184 নাম : মোসাঃ কাশিরা বিবি স্বামীর নাম: মোহঃ আজিবুর সেখ বাড়ির নং : n0119 বয়স : 44 লিঙ্গ : মহিলা | CKS2820991 ফটো উপলব্ধ | 185 নাম : আজিবুর রহমান পিতার নাম: ফাইজুদ্দিন বাড়ির নং : n0119 বয়স : 54 লিঙ্গ : পুরুষ | CKS0273763 ফটো উপলব্ধ | 186 নাম : তারেশ সেখ পিতার নাম: ফেজল সেখ বাড়ির নং : n0093 বয়স : 36 লিঙ্গ : পুরুষ | SEU1387836 ফটো উপলব্ধ |
| 187 নাম : তাজন স্বামীর নাম: ফেজল সেখ বাড়ির নং : n0093 বয়স : 66 লিঙ্গ : মহিলা | CKS0274092 ফটো উপলব্ধ | 188 নাম : তাসলিম সেখ পিতার নাম: সাবেদ সেখ বাড়ির নং : n0083 বয়স : 33 লিঙ্গ : পুরুষ | SEU1049386 ফটো উপলব্ধ | 189 নাম : মুনিরা বিবি খাতুন স্বামীর নাম: সেকবার সেখ বাড়ির নং : n0083 বয়স : 32 লিঙ্গ : মহিলা | SEU1387851 ফটো উপলব্ধ |
| 190 নাম : সেকবার সেখ পিতার নাম: সাবেদ সেখ বাড়ির নং : n0083 বয়স : 36 লিঙ্গ : পুরুষ | SEU1162858 ফটো উপলব্ধ | 191 নাম : মোঃ তাইয়ব সেখ পিতার নাম: মোঃ তামরেজ সেখ বাড়ির নং : n0073 বয়স : 36 লিঙ্গ : পুরুষ | SEU1049337 ফটো উপলব্ধ | 192 নাম : মোসাঃ রোমেসা বিবি স্বামীর নাম: তাইওব সেখ বাড়ির নং : n0073 বয়স : 39 লিঙ্গ : মহিলা | SEU0958637 ফটো উপলব্ধ |
| 193 নাম : রেমি বিবি পিতার নাম: এস্তাব সেখ বাড়ির নং : 240 বয়স : 39 লিঙ্গ : মহিলা | SEU0864462 ফটো উপলব্ধ | 194 নাম : এস্তাব সেখ মায়ের নাম: ঝাপানী বেওয়া বাড়ির নং : n0073 বয়স : 42 লিঙ্গ : পুরুষ | SEU0330720 ফটো উপলব্ধ | 195 নাম : মোসাঃ বেবী বিবি স্বামীর নাম: মোঃ কামালুদ্দিন বাড়ির নং : n0146 বয়স : 42 লিঙ্গ : মহিলা | SEU0398321 ফটো উপলব্ধ |
| 196 নাম : আনজনারা বিবি স্বামীর নাম: সাতিকুল সেখ বাড়ির নং : n0090 বয়স : 37 লিঙ্গ : মহিলা | SEU1163013 ফটো উপলব্ধ | 197 নাম : মাতাহুর রহমান পিতার নাম: মোহাম্মদ সেখ বাড়ির নং : n0126 বয়স : 49 লিঙ্গ : পুরুষ | CKS0272385 ফটো উপলব্ধ | 198 নাম : মোকারমা খাতুন পিতার নাম: সাইদুল ইসলাম বাড়ির নং : n0150 বয়স : 28 লিঙ্গ : মহিলা | SEU1463926 ফটো উপলব্ধ |
| 199 নাম : মোহাঃ আরব সেখ পিতার নাম: মোহা কাইসুদ্দিন সেখ বাড়ির নং : n0133 বয়স : 38 লিঙ্গ : পুরুষ | CKS3248382 ফটো উপলব্ধ | 200 নাম : আসকারা বিবি স্বামীর নাম: মোহঃ সানিকুল খাঁন বাড়ির নং : n0244 বয়স : 36 লিঙ্গ : মহিলা | SEU0018374 ফটো উপলব্ধ | 201 নাম : সানিকুল খাঁন পিতার নাম: মোঃ হেফাজুদ্দিন খান বাড়ির নং : n0243 বয়স : 33 লিঙ্গ : পুরুষ | SEU1264829 ফটো উপলব্ধ |
| 202 নাম : মোহাঃ রফিকুল ইসলাম পিতার নাম: কাইফুল সেখ বাড়ির নং : n0151 বয়স : 55 লিঙ্গ : পুরুষ | CKS0273250 ফটো উপলব্ধ | 203 নাম : মোঃ ইসমাইল সেখ পিতার নাম: মোঃ জামালুদ্দিন সেখ বাড়ির নং : n0108 বয়স : 32 লিঙ্গ : পুরুষ | SEU1285568 ফটো উপলব্ধ | 204 নাম : ছবিলা বিবি স্বামীর নাম: আকিরুল সেখ বাড়ির নং : n0158 বয়স : 30 লিঙ্গ : মহিলা | SEU1463991 ফটো উপলব্ধ |
| 205 নাম : তুনজেরা খাতুন বিবি স্বামীর নাম: মহ আনিকুল ইসলাম বাড়ির নং : n0144 বয়স : 28 লিঙ্গ : মহিলা | SEU1464072 ফটো উপলব্ধ | 206 নাম : মানজারুল হক পিতার নাম: আনেশ সেখ বাড়ির নং : n0117 বয়স : 30 লিঙ্গ : পুরুষ | SEU1464049 ফটো উপলব্ধ | 207 নাম : নাবিউল সেখ পিতার নাম: তাবল সেখ বাড়ির নং : n0120 বয়স : 28 লিঙ্গ : পুরুষ | SEU1464031 ফটো উপলব্ধ |
| 208 নাম : একতারুল সেখ পিতার নাম: হাসমাত সেখ বাড়ির নং : n0102 বয়স : 29 লিঙ্গ : পুরুষ | SEU1463918 ফটো উপলব্ধ | 209 নাম : মিরি বিবি স্বামীর নাম: রাব্বি সেখ বাড়ির নং : n0102 বয়স : 29 লিঙ্গ : মহিলা | SEU1463900 ফটো উপলব্ধ | 210 নাম : রাব্বি সেখ পিতার নাম: হাসমাত সেখ বাড়ির নং : n0100 বয়স : 32 লিঙ্গ : পুরুষ | SEU1463892 ফটো উপলব্ধ |

| | | | | | |
|---|--------------------------|--|--------------------------|--|--------------------------|
| 211 নাম : মোহা লিয়াকাত সেখ পিতার নাম: মহঃ ফাইজুদ্দিন সেখ বাড়ির নং : n0119 বয়স : 43 লিঙ্গ : পুরুষ | CKS2821007 ফটো উপলব্ধ | 212 নাম : মহঃ সাতিকুল সেখ পিতার নাম: মহঃ চাইতু সেখ বাড়ির নং : n0087 বয়স : 44 লিঙ্গ : পুরুষ | CKS2820777 ফটো উপলব্ধ | 213 নাম : মুরসালিম সেখ পিতার নাম: সাফিরুদ্দিন সেখ বাড়ির নং : n0146 বয়স : 33 লিঙ্গ : পুরুষ | SEU1049402 ফটো উপলব্ধ |
| 214 নাম : বিউটি বিবি স্বামীর নাম: মোহঃ লিয়াকাত সেখ বাড়ির নং : n0097 বয়স : 40 লিঙ্গ : মহিলা | SEU1387752 ফটো উপলব্ধ | 215 নাম : মাহাবুব আলাম পিতার নাম: মোজাহার সেখ বাড়ির নং : n0106 বয়স : 37 লিঙ্গ : পুরুষ | SEU0330407 ফটো উপলব্ধ | 216 নাম : মোসাঃ বিস্মা খাতুন পিতার নাম: আবুল সেখ বাড়ির নং : n0106 বয়স : 36 লিঙ্গ : মহিলা | SEU0864959 ফটো উপলব্ধ |
| 217 নাম : বেলি বিবি স্বামীর নাম: মিন্টু বাড়ির নং : n0137 বয়স : 43 লিঙ্গ : মহিলা | CKS2820728 ফটো উপলব্ধ | 218 নাম : নাসেল সেখ পিতার নাম: আসগার আলি বাড়ির নং : n0137 বয়স : 47 লিঙ্গ : পুরুষ | SEU0330092 ফটো উপলব্ধ | 219 নাম : মোতেজা বিবি স্বামীর নাম: মুরসেদ বাড়ির নং : n0137 বয়স : 42 লিঙ্গ : মহিলা | CKS2820736 ফটো উপলব্ধ |
| 220 নাম : রেশমি খাতুন পিতার নাম: মুকলেশ সেখ বাড়ির নং : n0073 বয়স : 28 লিঙ্গ : মহিলা | SEU1680842 ফটো উপলব্ধ | 221 নাম : আবিউল সেখ পিতার নাম: আবুল সেখ বাড়ির নং : n0120 বয়স : 26 লিঙ্গ : পুরুষ | SEU1680347 ফটো উপলব্ধ | 222 নাম : সালমা খাতুন বিবি স্বামীর নাম: সাবিউল সেখ বাড়ির নং : n0120 বয়স : 27 লিঙ্গ : মহিলা | SEU1680321 ফটো উপলব্ধ |
| 223 নাম : আলিমা খাতুন স্বামীর নাম: জোহর আহমদ বাড়ির নং : n0125 বয়স : 30 লিঙ্গ : মহিলা | SEU1680560 ফটো উপলব্ধ | 224 নাম : সিম্পি খাতুন স্বামীর নাম: মোহা মানজারুল ইসলাম বাড়ির নং : n0305 বয়স : 25 লিঙ্গ : মহিলা | SEU1680933 ফটো উপলব্ধ | 225 নাম : ওসমা বিবি স্বামীর নাম: মোহা আলতাফ সেখ বাড়ির নং : n0026 বয়স : 45 লিঙ্গ : মহিলা | SEU1592492 ফটো উপলব্ধ |
| 226 নাম : মোহা আজিম হোসেন পিতার নাম: মোহা জাকির হোসেন বাড়ির নং : n0129 বয়স : 26 লিঙ্গ : পুরুষ | SEU1680958 ফটো উপলব্ধ | 227 নাম : মোসাঃ নাশেরা বিবি স্বামীর নাম: নাসিমুল সেখ বাড়ির নং : n0117 বয়স : 33 লিঙ্গ : মহিলা | SEU1285790 ফটো উপলব্ধ | 228 নাম : মোঃ জাকির হোসেন পিতার নাম: আনেশ সেখ বাড়ির নং : 285 বয়স : 35 লিঙ্গ : পুরুষ | SEU0864678 ফটো উপলব্ধ |
| 229 নাম : মোঃ আবদুর রাজ্জাক পিতার নাম: মোঃ আজিজুর রহমান বাড়ির নং : 285 বয়স : 37 লিঙ্গ : পুরুষ | SEU0864694 ফটো উপলব্ধ | 230 নাম : আনেশ পিতার নাম: রাজু বাড়ির নং : n0117 বয়স : 67 লিঙ্গ : পুরুষ | CKS0272161 ফটো উপলব্ধ | 231 নাম : মোঃ আখতার আলম পিতার নাম: আনজুল রাহমান বাড়ির নং : 284 বয়স : 40 লিঙ্গ : পুরুষ | SEU0864660 ফটো উপলব্ধ |
| 232 নাম : মোঃ আঞ্জুর রহমান পিতার নাম: জাবুল বাড়ির নং : n0116 বয়স : 61 লিঙ্গ : পুরুষ | CKS0272518 ফটো উপলব্ধ | 233 নাম : সিম্পি খাতুন পিতার নাম: আনসুর সেখ বাড়ির নং : n0090 বয়স : 29 লিঙ্গ : মহিলা | SEU1680826 ফটো উপলব্ধ | 234 নাম : মোঃ ইসমাইল সেখ পিতার নাম: ফারমান সেখ বাড়ির নং : n0114 বয়স : 30 লিঙ্গ : পুরুষ | SEU1285493 ফটো উপলব্ধ |
| 235 নাম : রাইবা খাতুন স্বামীর নাম: মোহা তৌসিক সেখ বাড়ির নং : N0036 বয়স : 27 লিঙ্গ : মহিলা | SEU1727874 ফটো উপলব্ধ | 236 নাম : জামেনা খাতুন বিবি স্বামীর নাম: মোহা আব্দুল সেখ বাড়ির নং : N0073 বয়স : 27 লিঙ্গ : মহিলা | SEU1727882 ফটো উপলব্ধ | 237 নাম : নাসেরা খাতুন পিতার নাম: বাকসু সেখ বাড়ির নং : n0104 বয়স : 28 লিঙ্গ : মহিলা | SEU1463868 ফটো উপলব্ধ |
| 238 নাম : সুকতারা খাতুন স্বামীর নাম: মোহাঃ আরব সেখ বাড়ির নং : n0124 বয়স : 35 লিঙ্গ : মহিলা | SEU1049220 ফটো উপলব্ধ | 239 নাম : সাইমা বিবি স্বামীর নাম: মোঃ সানজুর খান বাড়ির নং : n0110 বয়স : 42 লিঙ্গ : মহিলা | SEU1049253 ফটো উপলব্ধ | 240 নাম : সাহানা জ খাতুন স্বামীর নাম: আবদুর রাজ্জাক বাড়ির নং : 285 বয়স : 41 লিঙ্গ : মহিলা | SEU0864686 ফটো উপলব্ধ |

| | | | | | |
|---|--------------------------|--|--------------------------------|--|--------------------------|
| 241 নাম : মোঃ সানজুর খাঁন পিতার নাম: মোঃ অজু খাঁন বাড়ির নং : n0110 বয়স : 43 লিঙ্গ : পুরুষ | CKS3416112 ফটো উপলব্ধ | 242 নাম : মনোহার স্বামীর নাম: আজু খান বাড়ির নং : n0110 বয়স : 73 লিঙ্গ : মহিলা | WB/07/049/162484 ফটো উপলব্ধ | 243 নাম : রেলো বিবি স্বামীর নাম: মর্তুজ বাড়ির নং : n0103 বয়স : 64 লিঙ্গ : মহিলা | CKS0273342 ফটো উপলব্ধ |
| 244 নাম : মহঃ তহিদুর সেখ পিতার নাম: মহঃ বাকসু সেখ বাড়ির নং : n0104 বয়স : 31 লিঙ্গ : পুরুষ | SEU1387992 ফটো উপলব্ধ | 245 নাম : মর্তুজ পিতার নাম: কালু বাড়ির নং : n0103 বয়স : 68 লিঙ্গ : পুরুষ | CKS1797919 ফটো উপলব্ধ | 246 নাম : ডেজি বিবি স্বামীর নাম: সাদিক সেখ বাড়ির নং : n122 বয়স : 36 লিঙ্গ : মহিলা | SEU1387570 ফটো উপলব্ধ |
| 247 নাম : নুরেফ সাহানা স্বামীর নাম: মোহাঃ আসিদুল সেখ বাড়ির নং : নং00125 বয়স : 30 লিঙ্গ : মহিলা | SEU1944909 ফটো উপলব্ধ | 248 নাম : মোসা সুনোরা খাতুন স্বামীর নাম: আমিরুল সেখ বাড়ির নং : n085 বয়স : 25 লিঙ্গ : মহিলা | SEU1945245 ফটো উপলব্ধ | 249 নাম : সানিউল সেখ পিতার নাম: হাসনুর বাড়ির নং : n0102 বয়স : 38 লিঙ্গ : পুরুষ | SEU0864587 ফটো উপলব্ধ |
| 250 নাম : জাসমিন বিবি স্বামীর নাম: সানিউল সেখ বাড়ির নং : n0102 বয়স : 39 লিঙ্গ : মহিলা | SEU1049261 ফটো উপলব্ধ | 251 নাম : সাহানি বিবি স্বামীর নাম: মোঃ ইয়াসিন আলি বাড়ির নং : n0102 বয়স : 40 লিঙ্গ : মহিলা | CKS3416146 ফটো উপলব্ধ | 252 নাম : রাজিকুল সেখ পিতার নাম: চাইতু সেখ বাড়ির নং : নং0087 বয়স : 28 লিঙ্গ : পুরুষ | SEU1946003 ফটো উপলব্ধ |
| 253 নাম : রাজমাত সেখ পিতার নাম: কাইফুল সেখ বাড়ির নং : 269 বয়স : 37 লিঙ্গ : পুরুষ | SEU0958165 ফটো উপলব্ধ | 254 নাম : কিসমাত সেখ পিতার নাম: কাইফুল সেখ বাড়ির নং : n0102 বয়স : 44 লিঙ্গ : পুরুষ | CKS2821833 ফটো উপলব্ধ | 255 নাম : রহিম সেখ পিতার নাম: চাইতু সেখ বাড়ির নং : নং0087 বয়স : 26 লিঙ্গ : পুরুষ | SEU1944818 ফটো উপলব্ধ |
| 256 নাম : রাসেদা বিবি স্বামীর নাম: মহঃ আলম সেখ বাড়ির নং : নং023 বয়স : 35 লিঙ্গ : মহিলা | SEU1945716 ফটো উপলব্ধ | 257 নাম : আকবার আলি পিতার নাম: সারিফুল সেখ বাড়ির নং : n0108 বয়স : 24 লিঙ্গ : পুরুষ | SEU1943778 ফটো উপলব্ধ | 258 নাম : মোহ নাইম সেখ পিতার নাম: মোহ আজিরুদ্দিন সেখ বাড়ির নং : n0126 বয়স : 24 লিঙ্গ : পুরুষ | SEU1944404 ফটো উপলব্ধ |
| 259 নাম : মোসাঃ সাগেরা বিবি স্বামীর নাম: মোহাঃ রাবিউল হোসেন বাড়ির নং : নং0 বয়স : 37 লিঙ্গ : মহিলা | SEU1944610 ফটো উপলব্ধ | 260 নাম : বেলি পিতার নাম: কাইফুল বাড়ির নং : n0102 বয়স : 51 লিঙ্গ : মহিলা | CKS0272815 ফটো উপলব্ধ | 261 নাম : উম্মে হাবিবা বিবি স্বামীর নাম: পিন্টু সেখ বাড়ির নং : n0032 বয়স : 28 লিঙ্গ : মহিলা | SEU1943885 ফটো উপলব্ধ |
| 262 নাম : ইয়াসিন আলি পিতার নাম: কাইফুল বাড়ির নং : n0102 বয়স : 57 লিঙ্গ : পুরুষ | CKS0272765 ফটো উপলব্ধ | 263 নাম : কাসমিন খাতুন পিতার নাম: মৃত রফিক সেখ বাড়ির নং : n0085 বয়স : 25 লিঙ্গ : মহিলা | SEU1945971 ফটো উপলব্ধ | 264 নাম : ইশা সেখ পিতার নাম: ইসলাম সেখ বাড়ির নং : নং0122 বয়স : 24 লিঙ্গ : পুরুষ | SEU1946078 ফটো উপলব্ধ |
| 265 নাম : সামিমা খাতুন পিতার নাম: নাজিমুদ্দিন সেখ বাড়ির নং : নং0126 বয়স : 24 লিঙ্গ : মহিলা | SEU1774009 ফটো উপলব্ধ | 266 নাম : সাহিনা খাতুন পিতার নাম: ছবিলা বাড়ির নং : নং0085 বয়স : 24 লিঙ্গ : মহিলা | SEU1945161 ফটো উপলব্ধ | 267 নাম : মোহ ইমরান সেখ পিতার নাম: মোহা তালেব সেখ বাড়ির নং : নং0032 বয়স : 25 লিঙ্গ : পুরুষ | SEU1944024 ফটো উপলব্ধ |
| 268 নাম : সাকিরুল সেখ পিতার নাম: মালেক সেখ বাড়ির নং : নং0101 বয়স : 35 লিঙ্গ : পুরুষ | SEU1946243 ফটো উপলব্ধ | 269 নাম : মুনিরা খাতুন স্বামীর নাম: আব্দুস সালাম বাড়ির নং : নং0032 বয়স : 24 লিঙ্গ : মহিলা | SEU1944065 ফটো উপলব্ধ | 270 নাম : চান্দা স্বামীর নাম: সুখিদ বাড়ির নং : নং0107 বয়স : 58 লিঙ্গ : মহিলা | SEU1944479 ফটো উপলব্ধ |

| | | | | | |
|--|--------------------------|--|--------------------------|--|--------------------------------|
| 271 নাম : মাসুমা খাতুন পিতার নাম: হাজরাত সেখ বাড়ির নং : নং0097 বয়স : 27 লিঙ্গ : মহিলা | SEU1944875 ফটো উপলব্ধ | 272 নাম : আনজুমা বিবি স্বামীর নাম: মহঃ আনিকুর সেখ বাড়ির নং : নং0266 বয়স : 28 লিঙ্গ : মহিলা | SEU1944958 ফটো উপলব্ধ | 273 নাম : সাদেক সেখ মায়ের নাম: আমল সেখ বাড়ির নং : নং0085 বয়স : 26 লিঙ্গ : পুরুষ | SEU1944271 ফটো উপলব্ধ |
| 274 নাম : রুবেল সেখ পিতার নাম: চইতু সেখ বাড়ির নং : নং0087 বয়স : 25 লিঙ্গ : পুরুষ | SEU1946037 ফটো উপলব্ধ | 275 নাম : মোঃ রাবিউল হোসেন পিতার নাম: বাড সেখ বাড়ির নং : নং0 বয়স : 39 লিঙ্গ : পুরুষ | SEU1944560 ফটো উপলব্ধ | 276 নাম : মামুন আলম পিতার নাম: মহ আদুল সাত্তার বাড়ির নং : নং0085 বয়স : 24 লিঙ্গ : পুরুষ | SEU1945310 ফটো উপলব্ধ |
| 277 নাম : সারিফা খাতুন স্বামীর নাম: মোঃ ইসমাইল সেখ বাড়ির নং : নং0085 বয়স : 24 লিঙ্গ : মহিলা | SEU1944172 ফটো উপলব্ধ | 278 নাম : মোহাঃ আমিরুল সেখ মায়ের নাম: সারো বাড়ির নং : নং0101 বয়স : 34 লিঙ্গ : পুরুষ | SEU1285477 ফটো উপলব্ধ | 279 নাম : বেগম বিবি স্বামীর নাম: কেতাবুদ্দিন বাড়ির নং : নং0101 বয়স : 45 লিঙ্গ : মহিলা | WB/07/049/222115 ফটো উপলব্ধ |
| 280 নাম : মাহাবুবা পারভিন স্বামীর নাম: নাসিরুদ্দিন সেখ বাড়ির নং : নং0126 বয়স : 25 লিঙ্গ : মহিলা | SEU1773985 ফটো উপলব্ধ | 281 নাম : বিউটি খাতুন পিতার নাম: ফারমান সেখ বাড়ির নং : নং0114 বয়স : 37 লিঙ্গ : মহিলা | SEU0330431 ফটো উপলব্ধ | 282 নাম : আনিকুল সেখ পিতার নাম: ফারমান সেখ বাড়ির নং : নং0114 বয়স : 39 লিঙ্গ : পুরুষ | SEU1162841 ফটো উপলব্ধ |
| 283 নাম : আসরাফ সেখ পিতার নাম: মোঃ রাফিকুল ইসলাম বাড়ির নং : নং0151 বয়স : 24 লিঙ্গ : পুরুষ | SEU1943703 ফটো উপলব্ধ | 284 নাম : আসিক সেখ পিতার নাম: মাতিউর সেখ বাড়ির নং : নং0093 বয়স : 25 লিঙ্গ : পুরুষ | SEU1943851 ফটো উপলব্ধ | 285 নাম : জিনা স্বামীর নাম: হাসমাত বাড়ির নং : নং0102 বয়স : 51 লিঙ্গ : মহিলা | CKS0272807 ফটো উপলব্ধ |
| 286 নাম : হাসমাত পিতার নাম: কাইফুল বাড়ির নং : নং0102 বয়স : 53 লিঙ্গ : পুরুষ | CKS0272799 ফটো উপলব্ধ | 287 নাম : আকবার সেখ পিতার নাম: সাবেত সেখ বাড়ির নং : নং 083 বয়স : 25 লিঙ্গ : পুরুষ | SEU1945583 ফটো উপলব্ধ | 288 নাম : রোকিয়া খাতুন স্বামীর নাম: রাজমাত সেখ বাড়ির নং : নং0101 বয়স : 36 লিঙ্গ : মহিলা | SEU1944578 ফটো উপলব্ধ |
| 289 নাম : মোহা ইমরাইল সেখ পিতার নাম: সারেক আলি বাড়ির নং : নং0085 বয়স : 26 লিঙ্গ : পুরুষ | SEU1945211 ফটো উপলব্ধ | 290 নাম : ওহিদুর সেখ পিতার নাম: মহ মোস্তাক সেখ বাড়ির নং : নং0072 বয়স : 26 লিঙ্গ : পুরুষ | SEU1641836 ফটো উপলব্ধ | 291 নাম : ছাবিলা স্বামীর নাম: আজিজুর বাড়ির নং : নং0131 বয়স : 55 লিঙ্গ : মহিলা | CKS0272229 ফটো উপলব্ধ |
| 292 নাম : মোহঃ ওয়াসিম অক্রম পিতার নাম: মোহঃ আজিজুর রহমান বাড়ির নং : নং0111 বয়স : 36 লিঙ্গ : পুরুষ | SEU0864652 ফটো উপলব্ধ | 293 নাম : নাজেমা বিবি স্বামীর নাম: বাবলু সেখ বাড়ির নং : নং0111 বয়স : 38 লিঙ্গ : মহিলা | SEU1285816 ফটো উপলব্ধ | 294 নাম : মহঃ সেকতার সেখ পিতার নাম: মনোহর সেখ বাড়ির নং : নং0111 বয়স : 30 লিঙ্গ : পুরুষ | SEU1387901 ফটো উপলব্ধ |
| 295 নাম : আনসারুল সেখ পিতার নাম: ইলাম সেখ বাড়ির নং : নং0133 বয়স : 51 লিঙ্গ : পুরুষ | SEU1163088 ফটো উপলব্ধ | 296 নাম : আমিনুল সেখ পিতার নাম: আনসারুল সেখ বাড়ির নং : নং0133 বয়স : 30 লিঙ্গ : পুরুষ | SEU1285550 ফটো উপলব্ধ | 297 নাম : সেলি বিবি স্বামীর নাম: মোহঃ ফিরোজ সেখ বাড়ির নং : নং0133 বয়স : 42 লিঙ্গ : মহিলা | SEU1285774 ফটো উপলব্ধ |
| 298 নাম : মোহাঃ ইব্রাহিম সেখ পিতার নাম: মোহঃ নেজামুদ্দিন সেখ বাড়ির নং : 302 বয়স : 36 লিঙ্গ : পুরুষ | SEU0864801 ফটো উপলব্ধ | 299 নাম : এজাজুল পিতার নাম: সিরাজুদ্দিন বাড়ির নং : নং0149 বয়স : 77 লিঙ্গ : পুরুষ | CKS0273086 ফটো উপলব্ধ | 300 নাম : তাহেরা বিবি স্বামীর নাম: মঈন সেখ বাড়ির নং : 317 বয়স : 42 লিঙ্গ : মহিলা | SEU0864900 ফটো উপলব্ধ |

| | | | | | |
|---|--------------------------|--|--------------------------|---|--------------------------|
| 301 নাম : মেহেরুন নেশা বিবি স্বামীর নাম: মোঃ মারতুজ্জ সেখ বাড়ির নং : n0149 বয়স : 35 লিঙ্গ : মহিলা | SEU1285600 ফটো উপলব্ধ | 302 নাম : নাসেরা বেগম স্বামীর নাম: সাইদুল বাড়ির নং : n0150 বয়স : 43 লিঙ্গ : মহিলা | CKS2821106 ফটো উপলব্ধ | 303 নাম : দিপালী মণ্ডল স্বামীর নাম: সিন্ধু মণ্ডল বাড়ির নং : 249 বয়স : 32 লিঙ্গ : মহিলা | SEU1049204 ফটো উপলব্ধ |
| 304 নাম : হাজিলা স্বামীর নাম: কাইফুল বাড়ির নং : n0151 বয়স : 71 লিঙ্গ : মহিলা | CKS0273243 ফটো উপলব্ধ | 305 নাম : জাসমিন নেশা স্বামীর নাম: মোঃ রাফিকুল ইসলাম বাড়ির নং : n0151 বয়স : 51 লিঙ্গ : মহিলা | CKS2113348 ফটো উপলব্ধ | 306 নাম : জেনিফা বিবি স্বামীর নাম: জাহাঙ্গীর হোসেন বাড়ির নং : 320 বয়স : 37 লিঙ্গ : মহিলা | SEU0864926 ফটো উপলব্ধ |
| 307 নাম : উৎফুল বিবি স্বামীর নাম: তাক্বুন সেখ বাড়ির নং : n0344 বয়স : 72 লিঙ্গ : মহিলা | CKS2821551 ফটো উপলব্ধ | 308 নাম : সালেমা বিবি স্বামীর নাম: মোঃ সেকতার সেখ বাড়ির নং : n0333 বয়স : 40 লিঙ্গ : মহিলা | IJ0396358 ফটো উপলব্ধ | 309 নাম : আসমাউল সেখ পিতার নাম: বুদ্ধু সেখ বাড়ির নং : n0125 বয়স : 38 লিঙ্গ : পুরুষ | SEU1592286 ফটো উপলব্ধ |
| 310 নাম : শুকতারা খাতুন পিতার নাম: তাজমুল সেখ বাড়ির নং : n0088 বয়স : 35 লিঙ্গ : মহিলা | SEU1592559 ফটো উপলব্ধ | 311 নাম : জেমি খাতুন পিতার নাম: মুস্তাক সেখ বাড়ির নং : n0072 বয়স : 33 লিঙ্গ : মহিলা | SEU1592393 ফটো উপলব্ধ | 312 নাম : সিউলি খাতুন স্বামীর নাম: হামিদুর রহমান বাড়ির নং : n0108 বয়স : 32 লিঙ্গ : মহিলা | SEU1592450 ফটো উপলব্ধ |
| 313 নাম : মাসিদুর সেখ পিতার নাম: সালেক সেখ বাড়ির নং : n0125 বয়স : 32 লিঙ্গ : পুরুষ | SEU1572338 ফটো উপলব্ধ | 314 নাম : সায়েরা বানু স্বামীর নাম: মহ আখতার আলাম বাড়ির নং : n0116 বয়স : 30 লিঙ্গ : মহিলা | SEU1592468 ফটো উপলব্ধ | 315 নাম : মার্চেন সেখ পিতার নাম: মার্তুজ্জ সেখ বাড়ির নং : n0103 বয়স : 28 লিঙ্গ : পুরুষ | SEU1592526 ফটো উপলব্ধ |
| 316 নাম : সুকতারা খাতুন স্বামীর নাম: সারিফ সেখ বাড়ির নং : n0269 বয়স : 28 লিঙ্গ : মহিলা | SEU1572403 ফটো উপলব্ধ | 317 নাম : রিমা বিবি স্বামীর নাম: আলাম সেখ বাড়ির নং : n0096 বয়স : 27 লিঙ্গ : মহিলা | SEU1572445 ফটো উপলব্ধ | 318 নাম : মৌসুমি খাতুন স্বামীর নাম: মহ আসিদুল সেখ বাড়ির নং : n0342 বয়স : 27 লিঙ্গ : মহিলা | SEU1592476 ফটো উপলব্ধ |
| 319 নাম : আনজুমা খাতুন স্বামীর নাম: মুস্তাক আলাম বাড়ির নং : n0300 বয়স : 26 লিঙ্গ : মহিলা | SEU1592443 ফটো উপলব্ধ | 320 নাম : আবু বাক্কার পিতার নাম: এজাহার সেখ বাড়ির নং : n0099 বয়স : 26 লিঙ্গ : পুরুষ | SEU1572452 ফটো উপলব্ধ | 321 নাম : সাবিনা ইয়াসমিন স্বামীর নাম: সানাউল সেখ বাড়ির নং : n0115 বয়স : 26 লিঙ্গ : মহিলা | SEU1592278 ফটো উপলব্ধ |
| 322 নাম : মোসা রুকসেনা খাতুন স্বামীর নাম: মোহ মিস্তার সেখ বাড়ির নং : n0140 বয়স : 26 লিঙ্গ : মহিলা | SEU1592260 ফটো উপলব্ধ | 323 নাম : মোহা মাসিদুর সেখ পিতার নাম: মো মাহিনুর সেখ বাড়ির নং : n0108 বয়স : 26 লিঙ্গ : পুরুষ | SEU1592229 ফটো উপলব্ধ | 324 নাম : সিঙ্গা খাতুন স্বামীর নাম: রাহুল সেখ বাড়ির নং : n0253 বয়স : 26 লিঙ্গ : মহিলা | SEU1572429 ফটো উপলব্ধ |
| 325 নাম : তুরজাউন খাতুন স্বামীর নাম: রাফিকুল সেখ বাড়ির নং : n0088 বয়স : 29 লিঙ্গ : মহিলা | SEU1572411 ফটো উপলব্ধ | 326 নাম : ডলি বিবি স্বামীর নাম: মহ আমিনুল সেখ বাড়ির নং : n0337 বয়স : 26 লিঙ্গ : মহিলা | SEU1592377 ফটো উপলব্ধ | 327 নাম : মুনেজা স্বামীর নাম: তাবুল বাড়ির নং : n0120 বয়স : 56 লিঙ্গ : মহিলা | CKS0273474 ফটো উপলব্ধ |
| 328 নাম : সারিকা খাতুন পিতার নাম: কেতাবুল সেখ বাড়ির নং : n0120 বয়স : 43 লিঙ্গ : মহিলা | SEU1163021 ফটো উপলব্ধ | 329 নাম : মোঃ আমিরুল সেখ পিতার নাম: মোঃ কেতাবুল সেখ বাড়ির নং : n0120 বয়স : 39 লিঙ্গ : পুরুষ | SEU0398339 ফটো উপলব্ধ | 330 নাম : রুজি বিবি স্বামীর নাম: মো আমিরুল সেখ বাড়ির নং : n0120 বয়স : 30 লিঙ্গ : মহিলা | SEU1387877 ফটো উপলব্ধ |



| | | | | | |
|--|--------------------------|---|--------------------------------|---|--------------------------|
| 331 নাম : লাল মহাম্মদ পিতার নাম: সাফিরুদ্দিন বাড়ির নং : n0121 বয়স : 49 লিঙ্গ : পুরুষ | CKS3248267 ফটো উপলব্ধ | 332 নাম : রোকিয়া স্বামীর নাম: লালমহাম্মদ বাড়ির নং : n0121 বয়স : 47 লিঙ্গ : মহিলা | CKS3248275 ফটো উপলব্ধ | 333 নাম : আসিয়া বেওয়া স্বামীর নাম: আইনুর বাড়ির নং : n0122 বয়স : 75 লিঙ্গ : মহিলা | CKS0272138 ফটো উপলব্ধ |
| 334 নাম : সেন্টু সেখ পিতার নাম: বুদ্ধ বাড়ির নং : n0125 বয়স : 42 লিঙ্গ : পুরুষ | CKS2405983 ফটো উপলব্ধ | 335 নাম : সালিমান বিবি স্বামীর নাম: বুদ্ধ বাড়ির নং : n0125 বয়স : 70 লিঙ্গ : মহিলা | CKS0272849 ফটো উপলব্ধ | 336 নাম : সালেক সেখ পিতার নাম: বুদ্ধ বাড়ির নং : n0125 বয়স : 51 লিঙ্গ : পুরুষ | CKS2820744 ফটো উপলব্ধ |
| 337 নাম : মালিনা বিবি স্বামীর নাম: ইস্রাইল বাড়ির নং : n0125 বয়স : 51 লিঙ্গ : মহিলা | CKS0272864 ফটো উপলব্ধ | 338 নাম : আরেফা স্বামীর নাম: সালেক বাড়ির নং : n0125 বয়স : 50 লিঙ্গ : মহিলা | WB/07/049/162527 ফটো উপলব্ধ | 339 নাম : ডেজি বিবি স্বামীর নাম: সেন্টু সেখ বাড়ির নং : n0125 বয়স : 45 লিঙ্গ : মহিলা | CKS2820769 ফটো উপলব্ধ |
| 340 নাম : মোঃ আসিদুল সেখ পিতার নাম: মোঃ সালেক সেখ বাড়ির নং : n0125 বয়স : 32 লিঙ্গ : পুরুষ | SEU1162890 ফটো উপলব্ধ | 341 নাম : জোহর আহম্মদ পিতার নাম: বুদ্ধ সেখ বাড়ির নং : n0125 বয়স : 32 লিঙ্গ : পুরুষ | SEU1049345 ফটো উপলব্ধ | 342 নাম : গুণতারা পিতার নাম: মোহাম্মদ বাড়ির নং : n0126 বয়স : 38 লিঙ্গ : মহিলা | SEU1285758 ফটো উপলব্ধ |
| 343 নাম : নাসিরুদ্দিন সেখ পিতার নাম: মোঃ নাজিমুদ্দিন সেখ বাড়ির নং : n0126 বয়স : 31 লিঙ্গ : পুরুষ | SEU1162908 ফটো উপলব্ধ | 344 নাম : মো সাহিম সেখ পিতার নাম: মো আজিরুদ্দিন সেখ বাড়ির নং : n0126 বয়স : 30 লিঙ্গ : পুরুষ | SEU1285535 ফটো উপলব্ধ | 345 নাম : মহম্মদ সেখ পিতার নাম: জরিফ সেখ বাড়ির নং : n0319 বয়স : 28 লিঙ্গ : পুরুষ | SEU1556356 ফটো উপলব্ধ |
| 346 নাম : সুগোদা বিবি স্বামীর নাম: সেন্টু সেখ বাড়ির নং : n0320 বয়স : 44 লিঙ্গ : মহিলা | SEU1556364 ফটো উপলব্ধ | 347 নাম : আকবার সেখ পিতার নাম: সারিফুল সেখ বাড়ির নং : n0322 বয়স : 30 লিঙ্গ : পুরুষ | SEU1556380 ফটো উপলব্ধ | 348 নাম : মহ আলাম সেখ পিতার নাম: সারিফুল সেখ বাড়ির নং : n0323 বয়স : 38 লিঙ্গ : পুরুষ | SEU1556398 ফটো উপলব্ধ |
| 349 নাম : খুবু খাতুন পিতার নাম: মুস্তাক সেখ বাড়ির নং : n0324 বয়স : 28 লিঙ্গ : মহিলা | SEU1556406 ফটো উপলব্ধ | 350 নাম : সারিউল শেখ পিতার নাম: মুস্তাফা সেখ বাড়ির নং : n0326 বয়স : 41 লিঙ্গ : পুরুষ | SEU1556422 ফটো উপলব্ধ | 351 নাম : কারিম সেখ পিতার নাম: জনি সেখ বাড়ির নং : n0285 বয়স : 27 লিঙ্গ : পুরুষ | SEU1546779 ফটো উপলব্ধ |
| 352 নাম : সবিতা মন্ডল পিতার নাম: শচীন মন্ডল বাড়ির নং : n0288 বয়স : 27 লিঙ্গ : মহিলা | SEU1546803 ফটো উপলব্ধ | 353 নাম : কারিম সেখ পিতার নাম: আজিবুর রহমান বাড়ির নং : n0289 বয়স : 27 লিঙ্গ : পুরুষ | SEU1546811 ফটো উপলব্ধ | 354 নাম : মোহা সাহিদুল্লাহ সেখ পিতার নাম: মোজাহার সেখ বাড়ির নং : n0291 বয়স : 27 লিঙ্গ : পুরুষ | SEU1546837 ফটো উপলব্ধ |
| 355 নাম : মোহা সুলতান আলি পিতার নাম: ইয়াসিন আলি বাড়ির নং : n0292 বয়স : 31 লিঙ্গ : পুরুষ | SEU1546845 ফটো উপলব্ধ | 356 নাম : সালমা বিবি স্বামীর নাম: মোহা আমিনুল সেখ বাড়ির নং : n0294 বয়স : 27 লিঙ্গ : মহিলা | SEU1546860 ফটো উপলব্ধ | 357 নাম : আব্দুল্লা সেখ পিতার নাম: কেতাবুদ্দিন সেখ বাড়ির নং : n0296 বয়স : 28 লিঙ্গ : পুরুষ | SEU1546886 ফটো উপলব্ধ |
| 358 নাম : সাফিকা খাতুন স্বামীর নাম: আবদুল্লা সেখ বাড়ির নং : এন0296 বয়স : 20 লিঙ্গ : মহিলা | SEU2282663 ফটো উপলব্ধ | 359 নাম : সুলতানা ওহিদা পারভিন পিতার নাম: মোহা রাফিকুল ইসলাম বাড়ির নং : এন0297 বয়স : 27 লিঙ্গ : মহিলা | SEU1546894 ফটো উপলব্ধ | 360 নাম : সাফিরুদ্দিন সেখ পিতার নাম: মোহা জারজিস সেখ বাড়ির নং : এন0298 বয়স : 27 লিঙ্গ : পুরুষ | SEU1546902 ফটো উপলব্ধ |



| | | | | | |
|---|--------------------------|---|--------------------------|---|--------------------------------|
| 361 নাম : মুকতার আলম পিতার নাম: আন্জুর রহমান বাড়ির নং : n0300 বয়স : 27 লিঙ্গ : পুরুষ | SEU1546928 ফটো উপলব্ধ | 362 নাম : মোবাসারা বিবি স্বামীর নাম: সালিম সেখ বাড়ির নং : n0301 বয়স : 27 লিঙ্গ : মহিলা | SEU1546936 ফটো উপলব্ধ | 363 নাম : মোহা বাসিরুদ্দিন সেখ পিতার নাম: আজিজুর রহমান বাড়ির নং : n0303 বয়স : 27 লিঙ্গ : পুরুষ | SEU1546951 ফটো উপলব্ধ |
| 364 নাম : মোহা মানজারুল ইসলাম পিতার নাম: আব্দুল মালেক বাড়ির নং : n0305 বয়স : 27 লিঙ্গ : পুরুষ | SEU1546977 ফটো উপলব্ধ | 365 নাম : নাইটি বিবি স্বামীর নাম: মোহা আজিজ সেখ বাড়ির নং : n0306 বয়স : 29 লিঙ্গ : মহিলা | SEU1546985 ফটো উপলব্ধ | 366 নাম : নাজিমা খাতুন পিতার নাম: কেতাবুল সেখ বাড়ির নং : n0307 বয়স : 28 লিঙ্গ : মহিলা | SEU1546993 ফটো উপলব্ধ |
| 367 নাম : সিটু সেখ পিতার নাম: রফিক সেখ বাড়ির নং : n0308 বয়স : 28 লিঙ্গ : পুরুষ | SEU1547009 ফটো উপলব্ধ | 368 নাম : দুলা খাতুন পিতার নাম: মুকলেশ সেখ বাড়ির নং : n0309 বয়স : 34 লিঙ্গ : মহিলা | SEU1547017 ফটো উপলব্ধ | 369 নাম : মোসা ফিরদৌসি বিবি স্বামীর নাম: বেনারুল সেখ বাড়ির নং : n0311 বয়স : 27 লিঙ্গ : মহিলা | SEU1547033 ফটো উপলব্ধ |
| 370 নাম : নাসরিন খাতুন বিবি স্বামীর নাম: আকতারুল সেখ বাড়ির নং : n0313 বয়স : 27 লিঙ্গ : মহিলা | SEU1547058 ফটো উপলব্ধ | 371 নাম : রামুল সেখ পিতার নাম: ফাজলু সেখ বাড়ির নং : n0096 বয়স : 58 লিঙ্গ : পুরুষ | CKS0273037 ফটো উপলব্ধ | 372 নাম : সাবিহা ফাতেমা স্বামীর নাম: মোহা আব্দুস সালাম বাড়ির নং : n0257 বয়স : 29 লিঙ্গ : মহিলা | SEU1546456 ফটো উপলব্ধ |
| 373 নাম : আব্দুস সালাম পিতার নাম: ইসলাম সেখ বাড়ির নং : n0261 বয়স : 28 লিঙ্গ : পুরুষ | SEU1546498 ফটো উপলব্ধ | 374 নাম : মোসা সেফালী খাতুন স্বামীর নাম: ওহিদুর সেখ বাড়ির নং : n0025 বয়স : 25 লিঙ্গ : মহিলা | SEU1641828 ফটো উপলব্ধ | 375 নাম : মোহা আব্দুল ফারুক সেখ পিতার নাম: মোহা আনুয়ার সেখ বাড়ির নং : n0103 বয়স : 25 লিঙ্গ : পুরুষ | SEU1645282 ফটো উপলব্ধ |
| 376 নাম : মোহা ফারিদ সেখ পিতার নাম: মো জালু সেখ বাড়ির নং : n0099 বয়স : 31 লিঙ্গ : পুরুষ | SEU1049311 ফটো উপলব্ধ | 377 নাম : সামিমা খাতুন পিতার নাম: মো গিয়াসুদ্দিন সেখ বাড়ির নং : n0141 বয়স : 29 লিঙ্গ : মহিলা | SEU1463884 ফটো উপলব্ধ | 378 নাম : রোমেলা বিবি স্বামীর নাম: মোঃ আনুয়ার সেখ বাড়ির নং : n0103 বয়স : 41 লিঙ্গ : মহিলা | SEU1049428 ফটো উপলব্ধ |
| 379 নাম : নায়েরা খাতুন স্বামীর নাম: আনোয়ার হোসেন বাড়ির নং : n0308 বয়স : 25 লিঙ্গ : মহিলা | SEU1680222 ফটো উপলব্ধ | 380 নাম : আলিউল সেখ পিতার নাম: হাসমাত বাড়ির নং : n0102 বয়স : 26 লিঙ্গ : পুরুষ | SEU1680537 ফটো উপলব্ধ | 381 নাম : সাজমাত সেখ পিতার নাম: কাইফুল সেখ বাড়ির নং : n0102 বয়স : 35 লিঙ্গ : পুরুষ | SEU1680297 ফটো উপলব্ধ |
| 382 নাম : সিটু সেখ পিতার নাম: বাবুল সেখ বাড়ির নং : n0158 বয়স : 36 লিঙ্গ : পুরুষ | SEU1680909 ফটো উপলব্ধ | 383 নাম : সাফেয়া খাতুন স্বামীর নাম: মহঃ কেতাবুদ্দিন বাড়ির নং : n0143 বয়স : 61 লিঙ্গ : মহিলা | CKS0274134 ফটো উপলব্ধ | 384 নাম : রেনা বেওয়া স্বামীর নাম: মুকলেশ সেখ বাড়ির নং : n0073 বয়স : 59 লিঙ্গ : মহিলা | WB/07/049/162564 ফটো উপলব্ধ |
| 385 নাম : কাদের সেখ পিতার নাম: নুরমহম্মাদ বাড়ির নং : n0130 বয়স : 71 লিঙ্গ : পুরুষ | CKS0273318 ফটো উপলব্ধ | 386 নাম : রাবিউল সেখ পিতার নাম: তাবুল বাড়ির নং : n0120 বয়স : 31 লিঙ্গ : পুরুষ | SEU1680677 ফটো উপলব্ধ | 387 নাম : সাবিনা বিবি স্বামীর নাম: আলাউল সেখ বাড়ির নং : n0118 বয়স : 40 লিঙ্গ : মহিলা | SEU0864736 ফটো উপলব্ধ |
| 388 নাম : মোঃ বেনারুল সেখ পিতার নাম: ফারুক সেখ বাড়ির নং : n0153 বয়স : 45 লিঙ্গ : পুরুষ | CKS2405926 ফটো উপলব্ধ | 389 নাম : কাজি গানিউল বাসার পিতার নাম: মোস্তফা আলি বাড়ির নং : n0163 বয়স : 29 লিঙ্গ : পুরুষ | SEU1162965 ফটো উপলব্ধ | 390 নাম : মালো বেওয়া স্বামীর নাম: জাফর বাড়ির নং : 0000 বয়স : 59 লিঙ্গ : মহিলা | CKS0276204 ফটো উপলব্ধ |

| | | | | | |
|--|--------------------------|--|--------------------------|--|--------------------------|
| 391 নাম : মোসাঃ জুলফা খাতুন স্বামীর নাম: সামাউল বাড়ির নং : ন0126 বয়স : 38 লিঙ্গ : মহিলা | DLN2556363 ফটো উপলব্ধ | 392 নাম : সুগরা খাতুন পিতার নাম: মোহাঃ আফ্রাজুল হক বাড়ির নং : ন0150 বয়স : 33 লিঙ্গ : মহিলা | SEU0876771 ফটো উপলব্ধ | 393 নাম : ইনসান আলি পিতার নাম: ইয়াসিন সেখ বাড়ির নং : ন133 বয়স : 39 লিঙ্গ : পুরুষ | SEU0958686 ফটো উপলব্ধ |
| 394 নাম : ইউসুফ সেখ পিতার নাম: মানজুর সেখ বাড়ির নং : ন0125 বয়স : 35 লিঙ্গ : পুরুষ | SEU0331181 ফটো উপলব্ধ | 395 নাম : হাফিজুল সেখ পিতার নাম: মুনতাজ বাড়ির নং : ন0206 বয়স : 55 লিঙ্গ : পুরুষ | CKS3169778 ফটো উপলব্ধ | 396 নাম : মোঃ সুভান সেখ পিতার নাম: হাফিজুল সেখ বাড়ির নং : এন0206 বয়স : 24 লিঙ্গ : পুরুষ | SEU2267839 ফটো উপলব্ধ |
| 397 নাম : আসিদুল সেখ পিতার নাম: নূর সেখ বাড়ির নং : ন0000 বয়স : 32 লিঙ্গ : পুরুষ | SEU1572122 ফটো উপলব্ধ | 398 নাম : আসমাউল সেখ পিতার নাম: চানু সেখ বাড়ির নং : ন103 বয়স : 26 লিঙ্গ : পুরুষ | SEU1592484 ফটো উপলব্ধ | 399 নাম : জুগোন বিবি স্বামীর নাম: জালাল বাড়ির নং : ন0105 বয়স : 61 লিঙ্গ : মহিলা | DLN1323534 ফটো উপলব্ধ |
| 400 নাম : তুনজিমা খাতুন স্বামীর নাম: মোহা সাদ্দাম হোসেন বাড়ির নং : 0000 বয়স : 25 লিঙ্গ : মহিলা | SEU1944453 ফটো উপলব্ধ | 401 নাম : চানমুনি বেওয়া স্বামীর নাম: বাবুল বাড়ির নং : ন0128 বয়স : 58 লিঙ্গ : মহিলা | CKS0273490 ফটো উপলব্ধ | 402 নাম : রাববুল পিতার নাম: বকসান বাড়ির নং : ন0129 বয়স : 89 লিঙ্গ : পুরুষ | CKS0273508 ফটো উপলব্ধ |
| 403 নাম : হাসিবার পিতার নাম: রাববুল বাড়ির নং : ন0129 বয়স : 49 লিঙ্গ : পুরুষ | CKS0273540 ফটো উপলব্ধ | 404 নাম : মোহা তৌসিক সেখ পিতার নাম: জলিল সেখ বাড়ির নং : ন0036 বয়স : 27 লিঙ্গ : পুরুষ | SEU1546555 ফটো উপলব্ধ | 405 নাম : মোহা জিয়ার সেখ পিতার নাম: সাইরুল সেখ বাড়ির নং : ন0267 বয়স : 30 লিঙ্গ : পুরুষ | SEU1546571 ফটো উপলব্ধ |
| 406 নাম : তারানুর সুলতানা স্বামীর নাম: মোহা ওয়াসিম আক্রাম বাড়ির নং : ন0271 বয়স : 29 লিঙ্গ : মহিলা | SEU1546621 ফটো উপলব্ধ | 407 নাম : সাবরিন খাতুন স্বামীর নাম: জামিরুদ্দিন সেখ বাড়ির নং : ন0272 বয়স : 28 লিঙ্গ : মহিলা | SEU1546639 ফটো উপলব্ধ | 408 নাম : জোৎস্না মন্ডল স্বামীর নাম: অশোক মন্ডল বাড়ির নং : ন0280 বয়স : 34 লিঙ্গ : মহিলা | SEU1546712 ফটো উপলব্ধ |
| 409 নাম : রাইহান সেখ পিতার নাম: রহমান সেখ বাড়ির নং : ন0281 বয়স : 27 লিঙ্গ : পুরুষ | SEU1546720 ফটো উপলব্ধ | 410 নাম : সাফিয়া খাতুন স্বামীর নাম: হামিদুর রহমান বাড়ির নং : ন0282 বয়স : 29 লিঙ্গ : মহিলা | SEU1546738 ফটো উপলব্ধ | 411 নাম : মহঃ নাসিম সেখ পিতার নাম: সাফিকুর রহমান বাড়ির নং : ন0148 বয়স : 31 লিঙ্গ : পুরুষ | SEU1162874 ফটো উপলব্ধ |
| 412 নাম : তারা মন্ডল স্বামীর নাম: মতি মন্ডল বাড়ির নং : 242 বয়স : 48 লিঙ্গ : মহিলা | SEU0864892 ফটো উপলব্ধ | 413 নাম : সামিম সেখ পিতার নাম: মোঃ সাফিকুর সেখ বাড়ির নং : ন0148 বয়স : 30 লিঙ্গ : পুরুষ | SEU1387919 ফটো উপলব্ধ | 414 নাম : জাহিরা স্বামীর নাম: এক্রামুল বাড়ির নং : ন0096 বয়স : 56 লিঙ্গ : মহিলা | CKS0273045 ফটো উপলব্ধ |
| 415 নাম : আলাম সেখ পিতার নাম: রামুল সেখ বাড়ির নং : ন0096 বয়স : 31 লিঙ্গ : পুরুষ | SEU1285865 ফটো উপলব্ধ | 416 নাম : মোঃ একতার আলী পিতার নাম: মোঃ নাজিমুদ্দিন সেখ বাড়ির নং : ন0142 বয়স : 37 লিঙ্গ : পুরুষ | SEU0330472 ফটো উপলব্ধ | 417 নাম : সারিকা বিবি স্বামীর নাম: মোঃ একতার আলি বাড়ির নং : ন0142 বয়স : 36 লিঙ্গ : মহিলা | SEU1049238 ফটো উপলব্ধ |
| 418 নাম : দিলদার সেখ পিতার নাম: নাজিমুদ্দিন সেখ বাড়ির নং : 310 বয়স : 35 লিঙ্গ : পুরুষ | SEU0864850 ফটো উপলব্ধ | 419 নাম : মমতাজ সুলতানা স্বামীর নাম: তাসউর রহমান বাড়ির নং : ন0113 বয়স : 31 লিঙ্গ : মহিলা | SEU1944354 ফটো উপলব্ধ | 420 নাম : জামিউল সেখ পিতার নাম: কিসমাত সেখ বাড়ির নং : ন00 বয়স : 26 লিঙ্গ : পুরুষ | SEU1944313 ফটো উপলব্ধ |

| | | | | | | | | |
|--|------------|------------|--|------------|------------|---|------------|------------|
| 421 | SEU1945898 | ফটো উপলব্ধ | 422 | SEU1946110 | ফটো উপলব্ধ | 423 | CKS0272674 | ফটো উপলব্ধ |
| নাম : রয়েল সেখ পিতার নাম: মৃত রাফিক সেখ বাড়ির নং : ন0085 বয়স : 27 লিঙ্গ : পুরুষ | | | নাম : মোজ্জেম সেখ পিতার নাম: মোঃ খালিল সেখ বাড়ির নং : নং0 বয়স : 26 লিঙ্গ : পুরুষ | | | নাম : মুরসেদ সে খ পিতার নাম: আসগর বাড়ির নং : ন0137 বয়স : 55 লিঙ্গ : পুরুষ | | |
| 424 | CKS2406213 | ফটো উপলব্ধ | 425 | CKS2406288 | ফটো উপলব্ধ | 426 | SEU0330639 | ফটো উপলব্ধ |
| নাম : তাসাউর রহমান পিতার নাম: মো মোজাহার আলী বাড়ির নং : 282 বয়স : 42 লিঙ্গ : পুরুষ | | | নাম : মোঃ ইসমাইল সেখ পিতার নাম: মোঃ নাজিমুদ্দিন সেখ বাড়ির নং : ন0142 বয়স : 40 লিঙ্গ : পুরুষ | | | নাম : দিপক মন্ডল পিতার নাম: ফড মন্ডল বাড়ির নং : ন0077 বয়স : 38 লিঙ্গ : পুরুষ | | |
| 427 | SEU1948389 | ফটো উপলব্ধ | 428 | SEU0398420 | ফটো উপলব্ধ | 429 | CKS0273680 | ফটো উপলব্ধ |
| নাম : জায়েদা বিবি স্বামীর নাম: মাহিনুরর সেখ বাড়ির নং : ন0108 বয়স : 66 লিঙ্গ : মহিলা | | | নাম : মহঃ আবদুল মাবুদ পিতার নাম: মহঃ হেফাজুদ্দিন সেখ বাড়ির নং : ন0094 বয়স : 36 লিঙ্গ : পুরুষ | | | নাম : নাজো বেওয়া স্বামীর নাম: তাজমুল বাড়ির নং : ন0088 বয়স : 76 লিঙ্গ : মহিলা | | |
| 430 | SEU1049295 | ফটো উপলব্ধ | 431 | SEU0864819 | ফটো উপলব্ধ | 432 | CKS0272252 | ফটো উপলব্ধ |
| নাম : মোহাঃ রাসিদুল সেখ পিতার নাম: মোঃ আজিরুদ্দিন সেখ বাড়ির নং : ন0126 বয়স : 35 লিঙ্গ : পুরুষ | | | নাম : মোহাঃ সামিউল সেখ পিতার নাম: মোহঃ বাবুল সেখ বাড়ির নং : 303 বয়স : 36 লিঙ্গ : পুরুষ | | | নাম : জিনারা বেগম স্বামীর নাম: আজিজুর রহমান বাড়ির নং : ন0111 বয়স : 56 লিঙ্গ : মহিলা | | |
| 433 | SEU0864744 | ফটো উপলব্ধ | 434 | SEU1572460 | ফটো উপলব্ধ | 435 | SEU1049352 | ফটো উপলব্ধ |
| নাম : সাজেদা বিবি স্বামীর নাম: ইসলাম সেখ বাড়ির নং : ন0122 বয়স : 60 লিঙ্গ : মহিলা | | | নাম : কাজী কাবিরুল বাসার পিতার নাম: মোহা মোস্তাফা আলি বাড়ির নং : ন0163 বয়স : 26 লিঙ্গ : পুরুষ | | | নাম : আনজুমা বিবি স্বামীর নাম: মোঃ হায়দার আলি বাড়ির নং : ন0142 বয়স : 35 লিঙ্গ : মহিলা | | |
| 436 | CKS0273136 | ফটো উপলব্ধ | 437 | SEU1556414 | ফটো উপলব্ধ | 438 | SEU0330191 | ফটো উপলব্ধ |
| নাম : মহঃ সাফিকুর রহমান পিতার নাম: এজাজুল সেখ বাড়ির নং : ন0148 বয়স : 57 লিঙ্গ : পুরুষ | | | নাম : কোদ বানো স্বামীর নাম: সিটু সেখ বাড়ির নং : ন0325 বয়স : 30 লিঙ্গ : মহিলা | | | নাম : মোহাঃ মারতুজ সেখ পিতার নাম: এজাজুল সেখ বাড়ির নং : ন0149 বয়স : 38 লিঙ্গ : পুরুষ | | |
| 439 | SEU1464114 | ফটো উপলব্ধ | 440 | SEU1556372 | ফটো উপলব্ধ | 441 | CKS0274027 | ফটো উপলব্ধ |
| নাম : নাজমিন বিবি স্বামীর নাম: তারেশ সেখ বাড়ির নং : ন0093 বয়স : 36 লিঙ্গ : মহিলা | | | নাম : সেমি বিবি স্বামীর নাম: জৈনাল সেখ বাড়ির নং : ন0321 বয়স : 33 লিঙ্গ : মহিলা | | | নাম : সবজুল সেখ পিতার নাম: ফজল সেখ বাড়ির নং : ন0097 বয়স : 49 লিঙ্গ : পুরুষ | | |
| 442 | CKS3248788 | ফটো উপলব্ধ | 443 | CKS3470150 | ফটো উপলব্ধ | 444 | SEU0330035 | ফটো উপলব্ধ |
| নাম : রাবিউল ইসলাম পিতার নাম: সাইফুল সেখ বাড়ির নং : ন0154 বয়স : 39 লিঙ্গ : পুরুষ | | | নাম : ওয়াহিদুর রহমান পিতার নাম: নাজির হোসেন বাড়ির নং : ন0152 বয়স : 36 লিঙ্গ : পুরুষ | | | নাম : দিলারা বিবি স্বামীর নাম: মোঃ এবাদুল সেখ বাড়ির নং : ন0141 বয়স : 36 লিঙ্গ : মহিলা | | |
| 445 | SEU1947761 | ফটো উপলব্ধ | 446 | CKS3248242 | ফটো উপলব্ধ | 447 | CKS2820710 | ফটো উপলব্ধ |
| নাম : সুখিদ সেখ পিতার নাম: লোকমান সেখ বাড়ির নং : ন0107 বয়স : 64 লিঙ্গ : পুরুষ | | | নাম : রাশিয়া বিবি স্বামীর নাম: সারিফুল সেখ বাড়ির নং : ন0108 বয়স : 46 লিঙ্গ : মহিলা | | | নাম : আখতারা বিবি স্বামীর নাম: মোহা আলেক সেখ বাড়ির নং : ন0100 বয়স : 46 লিঙ্গ : মহিলা | | |
| 448 | SEU0398313 | ফটো উপলব্ধ | 449 | CKS0272195 | ফটো উপলব্ধ | 450 | CKS3169711 | ফটো উপলব্ধ |
| নাম : মোসাঃ রিমা বিবি স্বামীর নাম: মোহা এসমাউল সেখ বাড়ির নং : ন0115 বয়স : 39 লিঙ্গ : মহিলা | | | নাম : খোতেজা বিবি স্বামীর নাম: আজিজুর রাহামান বাড়ির নং : ন0117 বয়স : 65 লিঙ্গ : মহিলা | | | নাম : মোহা সাফিকুল সেখ পিতার নাম: হোসেন সেখ বাড়ির নং : ন0118 বয়স : 43 লিঙ্গ : পুরুষ | | |

| | | | | | |
|---|--------------------------|--|--------------------------|--|--------------------------|
| 451 নাম : রুবি খাতুন স্বামীর নাম: আসমাউল সেখ বাড়ির নং : n0103 বয়স : 28 লিঙ্গ : মহিলা | SEU1592500 ফটো উপলব্ধ | 452 নাম : চেহেরা বিবি স্বামীর নাম: আনসুর বাড়ির নং : n0090 বয়স : 59 লিঙ্গ : মহিলা | CKS0272492 ফটো উপলব্ধ | 453 নাম : গোলো বিবি স্বামীর নাম: চাইতু সেখ বাড়ির নং : n0087 বয়স : 57 লিঙ্গ : মহিলা | CKS0272963 ফটো উপলব্ধ |
| 454 নাম : তাজমিরা বিবি স্বামীর নাম: মোহঃএস্তাব সেখ বাড়ির নং : n0070 বয়স : 51 লিঙ্গ : মহিলা | CKS0272732 ফটো উপলব্ধ | 455 নাম : মোসাঃ আকতারী বেগম পিতার নাম: ফাজলু সেখ বাড়ির নং : n0097 বয়স : 38 লিঙ্গ : মহিলা | SEU0330506 ফটো উপলব্ধ | 456 নাম : সেখবার সেখ পিতার নাম: ফারজু সেখ বাড়ির নং : n0123 বয়স : 56 লিঙ্গ : পুরুষ | CKS0274076 ফটো উপলব্ধ |
| 457 নাম : মোসা তহমিনা খাতুন স্বামীর নাম: আফনুর সেখ বাড়ির নং : n0153 বয়স : 64 লিঙ্গ : মহিলা | CKS1797489 ফটো উপলব্ধ | 458 নাম : পিন্টু সেখ পিতার নাম: জারিফ সেখ বাড়ির নং : n0330 বয়স : 30 লিঙ্গ : পুরুষ | SEU1556463 ফটো উপলব্ধ | 459 নাম : ফাতেমা বিবি স্বামীর নাম: নাজরুল সেখ বাড়ির নং : n0108 বয়স : 31 লিঙ্গ : মহিলা | SEU1463975 ফটো উপলব্ধ |
| 460 নাম : মহঃ সামিম আকতার পিতার নাম: মহঃ আজিরুদ্দিন সেখ বাড়ির নং : n0126 বয়স : 38 লিঙ্গ : পুরুষ | SEU0398438 ফটো উপলব্ধ | 461 নাম : মোহা সামাউন সেখ পিতার নাম: মাহেমুদ সেখ বাড়ির নং : n0126 বয়স : 50 লিঙ্গ : পুরুষ | CKS2820660 ফটো উপলব্ধ | 462 নাম : হালিমা বিবি স্বামীর নাম: মোহঃ হাবিবুর সেখ বাড়ির নং : 298 বয়স : 32 লিঙ্গ : মহিলা | SEU1285659 ফটো উপলব্ধ |
| 463 নাম : সানাউল সেখ পিতার নাম: এজাজুল বাড়ির নং : n0149 বয়স : 46 লিঙ্গ : পুরুষ | CKS0273128 ফটো উপলব্ধ | 464 নাম : আজমীরা বিবি স্বামীর নাম: মান্টু সেখ বাড়ির নং : n0073 বয়স : 40 লিঙ্গ : মহিলা | SEU0330712 ফটো উপলব্ধ | 465 নাম : শুকতারা বিবি স্বামীর নাম: মোঃ মিঠু সেখ সেখ বাড়ির নং : n0074 বয়স : 35 লিঙ্গ : মহিলা | SEU1049212 ফটো উপলব্ধ |
| 466 নাম : রাজিব সেখ পিতার নাম: ফেজল সেখ বাড়ির নং : n301 বয়স : 36 লিঙ্গ : পুরুষ | SEU0958173 ফটো উপলব্ধ | 467 নাম : মো মুস্তাফিজুর রহমান পিতার নাম: মো মোজাহার আলি বাড়ির নং : n0113 বয়স : 33 লিঙ্গ : পুরুষ | SEU0958595 ফটো উপলব্ধ | 468 নাম : মেরিনা বিবি স্বামীর নাম: নাসেল সেখ বাড়ির নং : n0137 বয়স : 33 লিঙ্গ : মহিলা | SEU1680651 ফটো উপলব্ধ |
| 469 নাম : বাবলু সেখ পিতার নাম: ভাদু সেখ বাড়ির নং : n0111 বয়স : 53 লিঙ্গ : পুরুষ | CKS0272286 ফটো উপলব্ধ | 470 নাম : মো রফিকুল সেখ পিতার নাম: কাদের সেখ বাড়ির নং : n0130 বয়স : 42 লিঙ্গ : পুরুষ | SEU0330266 ফটো উপলব্ধ | 471 নাম : মোঃ এস্তাব সেখ পিতার নাম: বরু সেখ বাড়ির নং : n0070 বয়স : 60 লিঙ্গ : পুরুষ | SEU1947118 ফটো উপলব্ধ |
| 472 নাম : হারুন সেখ পিতার নাম: ওয়াজেদ সেখ বাড়ির নং : n0067 বয়স : 86 লিঙ্গ : পুরুষ | SEU1947209 ফটো উপলব্ধ | 473 নাম : মোহা আজিরুদ্দিন সেখ পিতার নাম: বাবদ আলি বাড়ির নং : n0126 বয়স : 66 লিঙ্গ : পুরুষ | SEU1948058 ফটো উপলব্ধ | 474 নাম : সেলিনা বিবি স্বামীর নাম: মোহা জারজিশ সেখ বাড়ির নং : n0126 বয়স : 45 লিঙ্গ : মহিলা | SEU0398289 ফটো উপলব্ধ |
| 475 নাম : মোহা সাইরুল সেখ পিতার নাম: নুর মহম্মাদ বাড়ির নং : n0132 বয়স : 55 লিঙ্গ : পুরুষ | CKS2112340 ফটো উপলব্ধ | 476 নাম : আকলিমা খাতুন পিতার নাম: মোহা সাইরুল সেখ বাড়ির নং : এন0132 বয়স : 22 লিঙ্গ : মহিলা | SEU2267953 ফটো উপলব্ধ | 477 নাম : কাশমিরা খাতুন স্বামীর নাম: আজারুল সেখ বাড়ির নং : 272 বয়স : 36 লিঙ্গ : মহিলা | SEU0864728 ফটো উপলব্ধ |
| 478 নাম : শাজা বিবি স্বামীর নাম: হজরত বাড়ির নং : n0097 বয়স : 55 লিঙ্গ : মহিলা | CKS0274001 ফটো উপলব্ধ | 479 নাম : নাসিমুল সেখ পিতার নাম: আনেশ সেখ বাড়ির নং : n0117 বয়স : 42 লিঙ্গ : পুরুষ | CKS2820611 ফটো উপলব্ধ | 480 নাম : আজোদা স্বামীর নাম: সাবেদ বাড়ির নং : n0083 বয়স : 54 লিঙ্গ : মহিলা | CKS0273722 ফটো উপলব্ধ |

| | | | | | |
|---|--------------------------|---|--------------------------|---|--------------------------|
| 481 নাম : সারিদা বিবি স্বামীর নাম: মোঃ ইসমাইল বাড়ির নং : n0142 বয়স : 37 লিঙ্গ : মহিলা | CKS3248820 ফটো উপলব্ধ | 482 নাম : আতাউর রহমান পিতার নাম: ইদ্রিশ সেখ বাড়ির নং : n0140 বয়স : 57 লিঙ্গ : পুরুষ | CKS0272468 ফটো উপলব্ধ | 483 নাম : মোহঃ মোবারক হোসেন পিতার নাম: মুত মোহা জুদ্দিন সেখ বাড়ির নং : n0156 বয়স : 45 লিঙ্গ : পুরুষ | CKS2820959 ফটো উপলব্ধ |
| 484 নাম : মোঃ হাইদার আলী পিতার নাম: মোঃ নাজিমুদ্দিন সেখ বাড়ির নং : n0142 বয়স : 41 লিঙ্গ : পুরুষ | CKS2406296 ফটো উপলব্ধ | 485 নাম : সুলতানা আকতার স্বামীর নাম: মোহাঃ আনারুল সেখ বাড়ির নং : n0239 বয়স : 39 লিঙ্গ : মহিলা | CKS3248804 ফটো উপলব্ধ | 486 নাম : নাসিমুল সেখ পিতার নাম: আসেদ সেখ বাড়ির নং : n0293 বয়স : 29 লিঙ্গ : পুরুষ | SEU1546852 ফটো উপলব্ধ |
| 487 নাম : টানু সেখ পিতার নাম: উদ্দি সেখ বাড়ির নং : n0089 বয়স : 76 লিঙ্গ : পুরুষ | SEU1736511 ফটো উপলব্ধ | 488 নাম : আকিরুল সেখ পিতার নাম: রাব্বান সেখ বাড়ির নং : n0158 বয়স : 37 লিঙ্গ : পুরুষ | SEU1387794 ফটো উপলব্ধ | 489 নাম : মোঃ মোস্তফা আলি পিতার নাম: মোঃ এরফান আলি বাড়ির নং : n0163 বয়স : 69 লিঙ্গ : পুরুষ | CKS0201327 ফটো উপলব্ধ |
| 490 নাম : আলাউল সেখ পিতার নাম: বাকসু সেখ বাড়ির নং : n0104 বয়স : 43 লিঙ্গ : পুরুষ | CKS2088938 ফটো উপলব্ধ | 491 নাম : নার্গিস বিবি স্বামীর নাম: জামালুদ্দিন শেখ সেখ বাড়ির নং : n0108 বয়স : 58 লিঙ্গ : মহিলা | CKS0273607 ফটো উপলব্ধ | 492 নাম : জাহেরা বিবি স্বামীর নাম: মোঃ বেনারুল সেখ বাড়ির নং : n0153 বয়স : 41 লিঙ্গ : মহিলা | CKS3248796 ফটো উপলব্ধ |
| 493 নাম : সালমা বিবি স্বামীর নাম: মোহাঃ আসিদুল সেখ বাড়ির নং : n0069 বয়স : 28 লিঙ্গ : মহিলা | SEU1388081 ফটো উপলব্ধ | 494 নাম : আসিয়া বিবি স্বামীর নাম: নাজির হোসেন বাড়ির নং : n0152 বয়স : 67 লিঙ্গ : মহিলা | CKS0273896 ফটো উপলব্ধ | 495 নাম : অবিলা বিবি স্বামীর নাম: মোস্তাক সেখ বাড়ির নং : n0153 বয়স : 46 লিঙ্গ : মহিলা | CKS2405918 ফটো উপলব্ধ |
| 496 নাম : মোঃ জৈনাল সেখ পিতার নাম: মুকলেশ সেখ বাড়ির নং : n0073 বয়স : 35 লিঙ্গ : পুরুষ | SEU1162924 ফটো উপলব্ধ | 497 নাম : আনসুর সেখ পিতার নাম: উদ্দি বাড়ির নং : n0090 বয়স : 69 লিঙ্গ : পুরুষ | CKS0272484 ফটো উপলব্ধ | 498 নাম : সায়রা বিবি স্বামীর নাম: হাসনুর সেখ বাড়ির নং : n0065 বয়স : 63 লিঙ্গ : মহিলা | CKS0273227 ফটো উপলব্ধ |
| 499 নাম : নুরেজা বিবি স্বামীর নাম: আসেদ সেখ বাড়ির নং : n0102 বয়স : 50 লিঙ্গ : মহিলা | CKS0272781 ফটো উপলব্ধ | 500 নাম : মালেখা বিবি স্বামীর নাম: কেতাবুল বাড়ির নং : n0120 বয়স : 64 লিঙ্গ : মহিলা | CKS2820900 ফটো উপলব্ধ | 501 নাম : মোহা কেতাবুল সেখ পিতার নাম: ফরজ বাড়ির নং : n0120 বয়স : 66 লিঙ্গ : পুরুষ | CKS0273458 ফটো উপলব্ধ |
| 502 নাম : মোহাঃ আনারুল সেখ পিতার নাম: ফারেরী সেখ বাড়ির নং : n0105 বয়স : 45 লিঙ্গ : পুরুষ | CKS2091387 ফটো উপলব্ধ | 503 নাম : বিউটি বিবি স্বামীর নাম: মো ইব্রাহিম সেখ বাড়ির নং : n01555 বয়স : 33 লিঙ্গ : মহিলা | SEU1592666 ফটো উপলব্ধ | 504 নাম : সামিউল সেখ পিতার নাম: হাসেনুর সেখ বাড়ির নং : 0065 বয়স : 35 লিঙ্গ : পুরুষ | SEU2050540 ফটো উপলব্ধ |
| 505 নাম : নাবিরুল ইসলাম পিতার নাম: ইয়াসিন আলি বাড়ির নং : 0102 বয়স : 23 লিঙ্গ : পুরুষ | SEU2050482 ফটো উপলব্ধ | 506 নাম : রাহমান সেখ পিতার নাম: মাইমুল সেখ উমা মন্ডল বাড়ির নং : 0118 বয়স : 25 লিঙ্গ : পুরুষ | SEU2050557 ফটো উপলব্ধ | 507 নাম : মোহা রোহিত সেখ পিতার নাম: মোহা মিতু সেখ বাড়ির নং : N0299 বয়স : 23 লিঙ্গ : পুরুষ | SEU2050532 ফটো উপলব্ধ |
| 508 নাম : মুমতাজুল বাসার পিতার নাম: মোহাম্মাদ মোস্তাফা আলি বাড়ির নং : 0163 বয়স : 23 লিঙ্গ : পুরুষ | SEU2050565 ফটো উপলব্ধ | 509 নাম : মো মোবাস্সির আলম পিতার নাম: নূর মহম্মাদ সেখ বাড়ির নং : পশ্চিম খাসচাঁদপুর বয়স : 28 লিঙ্গ : পুরুষ | SEU1463934 ফটো উপলব্ধ | 510 নাম : হামেনা বিবি স্বামীর নাম: নাজিমুদ্দিন বাড়ির নং : n0142 বয়স : 70 লিঙ্গ : মহিলা | SEU2049039 ফটো উপলব্ধ |

| | | | | | |
|--|--------------------------|--|--------------------------|---|--------------------------|
| 511 নাম : মো হাজারাত সেখ পিতার নাম: বাকসান আলী বিশ্বাস বাড়ির নং : n0124 বয়স : 68 লিঙ্গ : পুরুষ | CKS0274316 ফটো উপলব্ধ | 512 নাম : মোহা লায়েক সেখ পিতার নাম: হেফাজুদ্দিন সেখ বাড়ির নং : n0094 বয়স : 35 লিঙ্গ : পুরুষ | SEU0398412 ফটো উপলব্ধ | 513 নাম : সাবিনুর বিব স্বামীর নাম: সাবির আলী বাড়ির নং : n0091 বয়স : 41 লিঙ্গ : মহিলা | CKS2820785 ফটো উপলব্ধ |
| 514 নাম : সারিফুল সেখ পিতার নাম: ফাজু সেখ বাড়ির নং : n0108 বয়স : 58 লিঙ্গ : পুরুষ | CKS0273615 ফটো উপলব্ধ | 515 নাম : আসমা বিবি স্বামীর নাম: মহঃ আব্দুল হাফেজ বাড়ির নং : n0104 বয়স : 54 লিঙ্গ : মহিলা | SEU0398149 ফটো উপলব্ধ | 516 নাম : নাসিমুল রহমান পিতার নাম: মোহঃ খোসু সেখ বাড়ির নং : n0118 বয়স : 36 লিঙ্গ : পুরুষ | CKS3470192 ফটো উপলব্ধ |
| 517 নাম : রোজি খাতুন স্বামীর নাম: মোহা সামিম আকতার বাড়ির নং : n0290 বয়স : 33 লিঙ্গ : মহিলা | SEU1546829 ফটো উপলব্ধ | 518 নাম : সাইদা বিবি স্বামীর নাম: মোহা খোসু সেখ বাড়ির নং : n0118 বয়স : 55 লিঙ্গ : মহিলা | CKS0272922 ফটো উপলব্ধ | 519 নাম : সিটু সেখ পিতার নাম: জারিফ সেখ বাড়ির নং : n0328 বয়স : 32 লিঙ্গ : পুরুষ | SEU1556448 ফটো উপলব্ধ |
| 520 নাম : সেমি বিবি স্বামীর নাম: মোহা জাকির হোসেন বাড়ির নং : n0129 বয়স : 49 লিঙ্গ : মহিলা | CKS0273532 ফটো উপলব্ধ | 521 নাম : লালমুনি বিবি স্বামীর নাম: সেখবার সেখ বাড়ির নং : n0123 বয়স : 51 লিঙ্গ : মহিলা | CKS0274084 ফটো উপলব্ধ | 522 নাম : আজিজুর রহমান পিতার নাম: মোহা রিয়াজুদ্দিন বাড়ির নং : n0117 বয়স : 61 লিঙ্গ : পুরুষ | CKS0272187 ফটো উপলব্ধ |
| 523 নাম : চাইতু সেখ পিতার নাম: উদ্দি সেখ বাড়ির নং : n0087 বয়স : 63 লিঙ্গ : পুরুষ | CKS0272955 ফটো উপলব্ধ | 524 নাম : আজমিরা বিবি স্বামীর নাম: সাবজুল সেখ বাড়ির নং : হু বয়স : 40 লিঙ্গ : মহিলা | CKS3420981 ফটো উপলব্ধ | 525 নাম : জাহাঙ্গীর হোসেন পিতার নাম: নাজির হোসেন বাড়ির নং : n0152 বয়স : 48 লিঙ্গ : পুরুষ | CKS1796929 ফটো উপলব্ধ |
| 526 নাম : মোসাঃ সিমা খাতুন স্বামীর নাম: রবিউল ইসলাম বাড়ির নং : n0154 বয়স : 38 লিঙ্গ : মহিলা | SEU1285717 ফটো উপলব্ধ | 527 নাম : রানি বিবি স্বামীর নাম: জুমান বাড়ির নং : n0103 বয়স : 58 লিঙ্গ : মহিলা | CKS0273359 ফটো উপলব্ধ | 528 নাম : রেবা বেওয়া স্বামীর নাম: চানু বাড়ির নং : n0103 বয়স : 59 লিঙ্গ : মহিলা | CKS0273367 ফটো উপলব্ধ |
| 529 নাম : আসেদ সেখ পিতার নাম: কাইফুল সেখ বাড়ির নং : n0102 বয়স : 55 লিঙ্গ : পুরুষ | CKS0272773 ফটো উপলব্ধ | 530 নাম : মাহিনুর সেখ পিতার নাম: ফাজু বাড়ির নং : n0108 বয়স : 79 লিঙ্গ : পুরুষ | CKS0273573 ফটো উপলব্ধ | 531 নাম : হামিদা খাতুন স্বামীর নাম: মো মোজাহার আলি বাড়ির নং : n0113 বয়স : 67 লিঙ্গ : মহিলা | CKS0273789 ফটো উপলব্ধ |
| 532 নাম : গোবিন্দ মন্ডল পিতার নাম: শচীন মন্ডল বাড়ির নং : n0147 বয়স : 40 লিঙ্গ : পুরুষ | SEU0864884 ফটো উপলব্ধ | 533 নাম : লিলি বিবি স্বামীর নাম: লালচান সেখ বাড়ির নং : n0093 বয়স : 29 লিঙ্গ : মহিলা | SEU1387893 ফটো উপলব্ধ | 534 নাম : মালাহার বিবি স্বামীর নাম: নুরমহম্মদ বাড়ির নং : n0131 বয়স : 69 লিঙ্গ : মহিলা | CKS0272203 ফটো উপলব্ধ |
| 535 নাম : আলিম শেখ পিতার নাম: আজিজুর বাড়ির নং : 0367 বয়স : 21 লিঙ্গ : পুরুষ | SEU2333888 ফটো উপলব্ধ | 536 নাম : আজিজুল রহমান পিতার নাম: ভাদু সেখ বাড়ির নং : n0111 বয়স : 61 লিঙ্গ : পুরুষ | SEU1948801 ফটো উপলব্ধ | 537 নাম : কারিম সেখ স্বামীর নাম: হেনা বেওয়া বাড়ির নং : n0087 বয়স : 25 লিঙ্গ : পুরুষ | SEU1680248 ফটো উপলব্ধ |
| 538 নাম : হেফাজুদ্দিন সেখ পিতার নাম: কিরাত আলি বাড়ির নং : n0094 বয়স : 79 লিঙ্গ : পুরুষ | CKS0273409 ফটো উপলব্ধ | 539 নাম : আঙ্গুরা বিবি স্বামীর নাম: মনোহর সেখ বাড়ির নং : 279 বয়স : 51 লিঙ্গ : মহিলা | SEU0864637 ফটো উপলব্ধ | 540 নাম : মহঃ মার্ভুজ সেখ পিতার নাম: মোহসীল সেখ বাড়ির নং : n0150 বয়স : 37 লিঙ্গ : পুরুষ | SEU0398446 ফটো উপলব্ধ |

Noted After
25/01/2026
Registration by
Judicial Officers

| | | | | | |
|--|--------------------------|--|--------------------------|--|--------------------------|
| 541 নাম : মেহেরজান খাতুন পিতার নাম: রেজাবুল সেখ বাড়ির নং : n0100 বয়স : 57 লিঙ্গ : মহিলা | SEU1948033 ফটো উপলব্ধ | 542 নাম : কাজী খাইরুল বাসার পিতার নাম: মোস্তাফা আলি বাড়ির নং : n0163 বয়স : 30 লিঙ্গ : পুরুষ | SEU1162940 ফটো উপলব্ধ | 543 নাম : মমতাজ বেগম পিতার নাম: মোঃ আব্দুল হাফেজ বাড়ির নং : n0109 বয়স : 37 লিঙ্গ : মহিলা | SEU0330589 ফটো উপলব্ধ |
| 544 নাম : লালানু পিতার নাম: ফকির বাড়ির নং : n0074 বয়স : 49 লিঙ্গ : পুরুষ | SEU1948025 ফটো উপলব্ধ | 545 নাম : মোহাঃ ইসরাইল সেখ পিতার নাম: মোহা বুদ্ধ সেখ বাড়ির নং : n0125 বয়স : 53 লিঙ্গ : পুরুষ | SEU1946490 ফটো উপলব্ধ | 546 নাম : নাসিমা বিবি স্বামীর নাম: মোহা আজিজুদ্দিন সেখ বাড়ির নং : n0126 বয়স : 61 লিঙ্গ : মহিলা | CKS0272310 ফটো উপলব্ধ |
| 547 নাম : নাজমা খাতুন স্বামীর নাম: মোহা লালানু সেখ বাড়ির নং : n0074 বয়স : 53 লিঙ্গ : মহিলা | SEU1680461 ফটো উপলব্ধ | 548 নাম : ফাওমা বেওয়া স্বামীর নাম: আস্তাক বাড়ির নং : n0069 বয়স : 55 লিঙ্গ : মহিলা | CKS0272823 ফটো উপলব্ধ | 549 নাম : মোহা হুমায়ুন সেখ পিতার নাম: কাসু সেখ বাড়ির নং : n0147 বয়স : 43 লিঙ্গ : পুরুষ | CKS2820868 ফটো উপলব্ধ |
| 550 নাম : মোহা আনিকুর সেখ পিতার নাম: লালানু সেখ বাড়ির নং : n0266 বয়স : 26 লিঙ্গ : পুরুষ | SEU1546563 ফটো উপলব্ধ | 551 নাম : সাবেরা বিবি স্বামীর নাম: মতিউর সেখ বাড়ির নং : n0093 বয়স : 49 লিঙ্গ : মহিলা | SEU0330548 ফটো উপলব্ধ | 552 নাম : কেতাবুদ্দিন সেখ পিতার নাম: কাওশাল বাড়ির নং : n0101 বয়স : 55 লিঙ্গ : পুরুষ | CKS0273300 ফটো উপলব্ধ |
| 553 নাম : মুকলেশ সেখ পিতার নাম: জলসু সেখ বাড়ির নং : n0099 বয়স : 49 লিঙ্গ : পুরুষ | CKS0273193 ফটো উপলব্ধ | 554 নাম : সালমা খাতুন স্বামীর নাম: সুকুমুদ্দিন বাড়ির নং : n0109 বয়স : 40 লিঙ্গ : মহিলা | SEU1947910 ফটো উপলব্ধ | 555 নাম : নাজিমুদ্দিন সেখ পিতার নাম: বাবদ আলি বাড়ির নং : n0126 বয়স : 61 লিঙ্গ : পুরুষ | CKS0272328 ফটো উপলব্ধ |
| 556 নাম : রাখি মন্ডল স্বামীর নাম: দীপক মন্ডল বাড়ির নং : n0077 বয়স : 28 লিঙ্গ : মহিলা | SEU1463876 ফটো উপলব্ধ | 557 নাম : মোহা নাবিউল সেখ পিতার নাম: মোহা জাকির হোসেন বাড়ির নং : n0085 বয়স : 25 লিঙ্গ : পুরুষ | SEU1945351 ফটো উপলব্ধ | 558 নাম : আলিউল সেখ পিতার নাম: মুত রাফিক সেখ বাড়ির নং : n0085 বয়স : 26 লিঙ্গ : পুরুষ | SEU1945948 ফটো উপলব্ধ |
| 559 নাম : নাইমা বিবি স্বামীর নাম: সাকিরুল সেখ বাড়ির নং : nং0980 বয়স : 30 লিঙ্গ : মহিলা | SEU1944784 ফটো উপলব্ধ | 560 নাম : ইসমাইল সেখ পিতার নাম: মুত মুকলেশ সেখ বাড়ির নং : nং0073 বয়স : 26 লিঙ্গ : পুরুষ | SEU1945799 ফটো উপলব্ধ | 561 নাম : সারফুল্লাহ সেখ পিতার নাম: রেজা সেখ বাড়ির নং : nং0084 বয়স : 26 লিঙ্গ : পুরুষ | SEU1946300 ফটো উপলব্ধ |
| 562 নাম : অপর্ণিজিৎ মন্ডল পিতার নাম: ফুড মন্ডল বাড়ির নং : n0077 বয়স : 26 লিঙ্গ : পুরুষ | SEU1572395 ফটো উপলব্ধ | 563 নাম : নাসিমা ইয়াসমিন স্বামীর নাম: কেয়ামত সেখ বাড়ির নং : খাসচাঁদপুর ছারকা টোলা বয়স : 26 লিঙ্গ : মহিলা | SEU1690437 ফটো উপলব্ধ | 564 নাম : নাজীনা খাতুন স্বামীর নাম: কারিম সেখ বাড়ির নং : nং0289 বয়স : 25 লিঙ্গ : মহিলা | SEU1944693 ফটো উপলব্ধ |
| 565 নাম : আয়েশা খাতুন পিতার নাম: মহঃ হাসমাত সেখ বাড়ির নং : nং154 বয়স : 38 লিঙ্গ : মহিলা | SEU0257527 ফটো উপলব্ধ | 566 নাম : নাসিরুল সেখ পিতার নাম: হাসমাত সেখ বাড়ির নং : nং102 বয়স : 23 লিঙ্গ : পুরুষ | SEU2071975 ফটো উপলব্ধ | 567 নাম : মুসফেকা খাতুন পিতার নাম: হাসমাত সেখ বাড়ির নং : ছারকাটোলা বয়স : 21 লিঙ্গ : মহিলা | SEU2319192 ফটো উপলব্ধ |
| 568 নাম : আকবর সেখ পিতার নাম: নূর সেখ বাড়ির নং : nং206 বয়স : 27 লিঙ্গ : পুরুষ | SEU2070589 ফটো উপলব্ধ | 569 নাম : মোবরক সেখ পিতার নাম: সেন্টু সেখ বাড়ির নং : nং0178 বয়স : 25 লিঙ্গ : পুরুষ | SEU2071843 ফটো উপলব্ধ | 570 নাম : সালমা খাতুন স্বামীর নাম: মোঃ জাহাঙ্গির সেখ বাড়ির নং : nং00 বয়স : 27 লিঙ্গ : মহিলা | SEU2070555 ফটো উপলব্ধ |



| | | | | | |
|---|--------------------------|--|--------------------------|---|--------------------------|
| 571 নাম : অসিদুল সেখ পিতার নাম: জুনাআর সেখ বাড়ির নং : নং158 বয়স : 23 লিঙ্গ : পুরুষ | SEU2071215 ফটো উপলব্ধ | 572 নাম : মরিয়ম খাতুন স্বামীর নাম: মাহাবুব আলম বাড়ির নং : নং106 বয়স : 25 লিঙ্গ : মহিলা | SEU2071488 ফটো উপলব্ধ | 573 নাম : সাবনাম খাতুন স্বামীর নাম: জিয়াউল সেখ বাড়ির নং : নং00 বয়স : 23 লিঙ্গ : মহিলা | SEU2071652 ফটো উপলব্ধ |
| 574 নাম : মোঃ সাহাবুদ্দিন পিতার নাম: মোঃ জামিরুদ্দিন বাড়ির নং : নং118 বয়স : 39 লিঙ্গ : পুরুষ | SEU2071520 ফটো উপলব্ধ | 575 নাম : সাইরুদ্দিন সেখ পিতার নাম: মোঃ আজিরুদ্দিন সেখ বাড়ির নং : নং126 বয়স : 23 লিঙ্গ : পুরুষ | SEU2071926 ফটো উপলব্ধ | 576 নাম : মাইরুদ্দিন সেখ পিতার নাম: বাবলু সেখ বাড়ির নং : 0111 বয়স : 23 লিঙ্গ : পুরুষ | SEU2054377 ফটো উপলব্ধ |
| 577 নাম : সাবনাম খাতুন স্বামীর নাম: মোঃ ইসমাইল সেখ বাড়ির নং : নং108 বয়স : 23 লিঙ্গ : মহিলা | SEU2071769 ফটো উপলব্ধ | 578 নাম : মোহা মসিদুর রহমান পিতার নাম: আব্দুল মালেক বাড়ির নং : 0100 বয়স : 24 লিঙ্গ : পুরুষ | SEU2054906 ফটো উপলব্ধ | 579 নাম : হাসিনা খাতুন স্বামীর নাম: মোবরক সেখ বাড়ির নং : নং114 বয়স : 26 লিঙ্গ : মহিলা | SEU2071744 ফটো উপলব্ধ |
| 580 নাম : মোঃ হাকিমুল সেখ পিতার নাম: মোঃ খোসু সেখ বাড়ির নং : নং118 বয়স : 24 লিঙ্গ : পুরুষ | SEU2071801 ফটো উপলব্ধ | 581 নাম : সামিমা খাতুন অন্যান্য: মোঃ জাহাঙ্গির সেখ বাড়ির নং : নং00 বয়স : 25 লিঙ্গ : মহিলা | SEU2070381 ফটো উপলব্ধ | 582 নাম : নাগীরা বিবি স্বামীর নাম: সেরাজুল সেখ বাড়ির নং : n0067 বয়স : 44 লিঙ্গ : মহিলা | SEU1464064 ফটো উপলব্ধ |
| 583 নাম : সালনুর বিবি স্বামীর নাম: মহঃ মুকলেস সেখ বাড়ির নং : নং120 বয়স : 40 লিঙ্গ : মহিলা | SEU0732057 ফটো উপলব্ধ | 584 নাম : মোহা ইমরান সেখ পিতার নাম: মো আতাউর রহমান বাড়ির নং : নং0149 বয়স : 25 লিঙ্গ : পুরুষ | SEU1681071 ফটো উপলব্ধ | 585 নাম : মোসাঃ রাশিদা পারভিন পিতার নাম: সাবির আলি বাড়ির নং : এন0091 বয়স : 23 লিঙ্গ : মহিলা | SEU2150423 ফটো উপলব্ধ |
| 586 নাম : সেলিনা খাতুন পিতার নাম: সাফিকুল সেখ বাড়ির নং : এন0148 বয়স : 23 লিঙ্গ : মহিলা | SEU2151249 ফটো উপলব্ধ | 587 নাম : মোজাক্কর সেখ পিতার নাম: মুকলেস সেখ বাড়ির নং : এন0099 বয়স : 22 লিঙ্গ : পুরুষ | SEU2151264 ফটো উপলব্ধ | 588 নাম : টিনা খাতুন স্বামীর নাম: আসিক সেখ বাড়ির নং : এন0093 বয়স : 22 লিঙ্গ : মহিলা | SEU2151280 ফটো উপলব্ধ |
| 589 নাম : সারিকা খাতুন স্বামীর নাম: জাহাঙ্গীর সেখ বাড়ির নং : এন0032 বয়স : 22 লিঙ্গ : মহিলা | SEU2153302 ফটো উপলব্ধ | 590 নাম : রাজিকুল সেখ পিতার নাম: লালন সেখ বাড়ির নং : এন0074 বয়স : 23 লিঙ্গ : পুরুষ | SEU2153369 ফটো উপলব্ধ | 591 নাম : মৌসুমি পারভীন স্বামীর নাম: মোঃ রাসিদুল সেখ বাড়ির নং : এন0126 বয়স : 29 লিঙ্গ : মহিলা | SEU2153450 ফটো উপলব্ধ |
| 592 নাম : সাকেরা খাতুন স্বামীর নাম: মোহাঃ সামিউল সেখ বাড়ির নং : এন0303 বয়স : 28 লিঙ্গ : মহিলা | SEU2151157 ফটো উপলব্ধ | 593 নাম : নাসরিন খাতুন পিতার নাম: সেক বার সেখ বাড়ির নং : এন0123 বয়স : 23 লিঙ্গ : মহিলা | SEU2151181 ফটো উপলব্ধ | 594 নাম : আকরাম সেখ পিতার নাম: সেখ দাল্লু বাড়ির নং : এন0084 বয়স : 26 লিঙ্গ : পুরুষ | SEU2153120 ফটো উপলব্ধ |
| 595 নাম : তাসলিমা খাতুন স্বামীর নাম: মোহাঃ হামিদুর সেখ বাড়ির নং : এন0104 বয়স : 29 লিঙ্গ : মহিলা | SEU2152650 ফটো উপলব্ধ | 596 নাম : নায়েম সেখ পিতার নাম: হাসিবার সেখ বাড়ির নং : এন0129 বয়স : 22 লিঙ্গ : পুরুষ | SEU2152734 ফটো উপলব্ধ | 597 নাম : মোহাঃ সামেদ সেখ পিতার নাম: মোঃ রামুল সেখ বাড়ির নং : এন0096 বয়স : 23 লিঙ্গ : পুরুষ | SEU2152924 ফটো উপলব্ধ |
| 598 নাম : ওবায়দুল্লা সেখ পিতার নাম: মহ মোজাহার সেখ বাড়ির নং : এন0106 বয়স : 22 লিঙ্গ : পুরুষ | SEU2163921 ফটো উপলব্ধ | 599 নাম : সারিফ সেখ পিতার নাম: ফাইজুল সেখ বাড়ির নং : n0269 বয়স : 34 লিঙ্গ : পুরুষ | SEU1546605 ফটো উপলব্ধ | 600 নাম : হাবজুল সেখ পিতার নাম: ফাজল সেখ বাড়ির নং : n0097 বয়স : 50 লিঙ্গ : পুরুষ | SEU2169977 ফটো উপলব্ধ |

| | | | | | |
|--|--------------------------|--|--------------------------|--|--------------------------|
| 601 নাম : ছবি খাতুন স্বামীর নাম: হাবিজুল সেখ বাড়ির নং : 264 বয়স : 40 লিঙ্গ : মহিলা | SEU0864769 ফটো উপলব্ধ | 602 নাম : বিউটি মন্ডল স্বামীর নাম: সুকান্ত মন্ডল বাড়ির নং : n0284 বয়স : 24 লিঙ্গ : মহিলা | SEU1546761 ফটো উপলব্ধ | 603 নাম : আনোয়ার সেখ পিতার নাম: নেজামুদ্দিন সেখ বাড়ির নং : n0134 বয়স : 46 লিঙ্গ : পুরুষ | SEU1947472 ফটো উপলব্ধ |
| 604 নাম : হামিদুর রহমান পিতার নাম: কাসিম সেখ বাড়ির নং : n0108 বয়স : 35 লিঙ্গ : পুরুষ | SEU0864611 ফটো উপলব্ধ | 605 নাম : চামেলি বিবি স্বামীর নাম: লুৎফল হক বাড়ির নং : এন011 বয়স : 64 লিঙ্গ : মহিলা | CKS2360881 ফটো উপলব্ধ | 606 নাম : হামেদা খাতুন স্বামীর নাম: মোহা ফারিদ সেখ বাড়ির নং : 242 বয়স : 35 লিঙ্গ : মহিলা | SEU0864603 ফটো উপলব্ধ |
| 607 নাম : জাকিয়া খাতুন পিতার নাম: জামালুদ্দিন সেখ বাড়ির নং : এন0108 বয়স : 22 লিঙ্গ : মহিলা | SEU2313492 ফটো উপলব্ধ | 608 নাম : ঝাকসু সেখ পিতার নাম: তাব্বান সেখ বাড়ির নং : n0104 বয়স : 66 লিঙ্গ : পুরুষ | CKS0273664 ফটো উপলব্ধ | 609 নাম : মাসুমা খাতুন পিতার নাম: আলাউল সেখ বাড়ির নং : এন0104 বয়স : 21 লিঙ্গ : মহিলা | SEU2194090 ফটো উপলব্ধ |
| 610 নাম : নাসেল সেখ পিতার নাম: মোঃ এস্তাব সেখ বাড়ির নং : এন0070 বয়স : 22 লিঙ্গ : পুরুষ | SEU2194470 ফটো উপলব্ধ | 611 নাম : আনজুমা খাতুন স্বামীর নাম: সারফুল্লা সেখ বাড়ির নং : এন0084 বয়স : 22 লিঙ্গ : মহিলা | SEU2194363 ফটো উপলব্ধ | 612 নাম : মাহুজ আলাম পিতার নাম: আব্দুল মালেক বাড়ির নং : নং100 বয়স : 22 লিঙ্গ : পুরুষ | SEU2194173 ফটো উপলব্ধ |
| 613 নাম : রাবিকা সুলতানা স্বামীর নাম: মোজ্জাম সেখ বাড়ির নং : এন001 বয়স : 36 লিঙ্গ : মহিলা | SEU2194322 ফটো উপলব্ধ | 614 নাম : সায়েদ সেখ পিতার নাম: নূর সেখ বাড়ির নং : এন0206 বয়স : 22 লিঙ্গ : পুরুষ | SEU2194397 ফটো উপলব্ধ | 615 নাম : সাবা কারিম পিতার নাম: মোঃ আজিরুদ্দিন সেখ বাড়ির নং : এন0126 বয়স : 21 লিঙ্গ : পুরুষ | SEU2194033 ফটো উপলব্ধ |
| 616 নাম : আনজুমা বিবি স্বামীর নাম: আনিউল সেখ বাড়ির নং : n0069 বয়স : 29 লিঙ্গ : মহিলা | SEU1680917 ফটো উপলব্ধ | 617 নাম : ছবিলা বিবি স্বামীর নাম: আব্দুল মালেক বাড়ির নং : n0100 বয়স : 55 লিঙ্গ : মহিলা | CKS0272641 ফটো উপলব্ধ | 618 নাম : আজারুল সেখ পিতার নাম: মোঃ হুসেন সেখ বাড়ির নং : n0066 বয়স : 37 লিঙ্গ : পুরুষ | SEU0398396 ফটো উপলব্ধ |
| 619 নাম : মোস্তাফা সেখ পিতার নাম: সমরুজ্জ সেখ বাড়ির নং : n0073 বয়স : 37 লিঙ্গ : পুরুষ | CKS2821817 ফটো উপলব্ধ | 620 নাম : সাইদুল ইসলাম পিতার নাম: মহসীল বাড়ির নং : n0150 বয়স : 54 লিঙ্গ : পুরুষ | CKS0274183 ফটো উপলব্ধ | 621 নাম : সাহানারা বিবি স্বামীর নাম: মোঃ সাহাবুদ্দিন বাড়ির নং : n0118 বয়স : 38 লিঙ্গ : মহিলা | SEU0330142 ফটো উপলব্ধ |
| 622 নাম : মো গিয়াসুদ্দিন সেখ পিতার নাম: আবুল হোসেন বাড়ির নং : n0141 বয়স : 70 লিঙ্গ : পুরুষ | SEU1947605 ফটো উপলব্ধ | 623 নাম : মোহা জারজিশ সেখ পিতার নাম: মেহমুদ সেখ বাড়ির নং : n0126 বয়স : 57 লিঙ্গ : পুরুষ | CKS0272377 ফটো উপলব্ধ | 624 নাম : সেন্ট মন্ডল মায়ের নাম: ভোলু মন্ডল বাড়ির নং : 249 বয়স : 41 লিঙ্গ : পুরুষ | SEU0864918 ফটো উপলব্ধ |
| 625 নাম : নাজিরা খাতুন পিতার নাম: সাঈদুল ইসলাম বাড়ির নং : খাসচাঁদ পুর বয়স : 22 লিঙ্গ : মহিলা | SEU2334696 ফটো উপলব্ধ | 626 নাম : নাপিসা খাতুন পিতার নাম: সাইদুল ইসলাম বাড়ির নং : খাসচাঁদ পুর বয়স : 22 লিঙ্গ : মহিলা | SEU2334712 ফটো উপলব্ধ | 627 নাম : ওয়াসিম সেখ পিতার নাম: রহমান সেখ বাড়ির নং : n0085 বয়স : 25 লিঙ্গ : পুরুষ | SEU1945278 ফটো উপলব্ধ |
| 628 নাম : সালিম সেখ পিতার নাম: আজিবুর রহমান বাড়ির নং : এন0119 বয়স : 25 লিঙ্গ : পুরুষ | SEU2110492 ফটো উপলব্ধ | 629 নাম : রেহেনা খাতুন স্বামীর নাম: মোঃ রহিত সেখ বাড়ির নং : এন0299 বয়স : 26 লিঙ্গ : মহিলা | SEU2150985 ফটো উপলব্ধ | 630 নাম : ফারিদা খাতুন স্বামীর নাম: রয়েল সেখ বাড়ির নং : এন0085 বয়স : 32 লিঙ্গ : মহিলা | SEU2150209 ফটো উপলব্ধ |



| | | | | | |
|---|--------------------------|---|--------------------------|---|--------------------------|
| 631 নাম : আঞ্জুমা খাতুন পিতার নাম: মোহাঃ আতাউর রহমান বাড়ির নং : এন0140 বয়স : 23 লিঙ্গ : মহিলা | SEU2150126 ফটো উপলব্ধ | 632 নাম : রুমকি বিবি স্বামীর নাম: রাজিকুল সেখ বাড়ির নং : এন0012 বয়স : 31 লিঙ্গ : মহিলা | SEU2150241 ফটো উপলব্ধ | 633 নাম : আমিনুল সেখ পিতার নাম: আনিয়ার সেখ বাড়ির নং : এন0103 বয়স : 22 লিঙ্গ : পুরুষ | SEU2150787 ফটো উপলব্ধ |
| 634 নাম : নেহা খাতুন স্বামীর নাম: সমিম সেখ বাড়ির নং : নং148 বয়স : 25 লিঙ্গ : মহিলা | SEU2071116 ফটো উপলব্ধ | 635 নাম : আমির সোয়েল পিতার নাম: মোঃ আঞ্জুর রহমান বাড়ির নং : এন0116 বয়স : 22 লিঙ্গ : পুরুষ | SEU2153609 ফটো উপলব্ধ | 636 নাম : সাহানাজ পারভীন পিতার নাম: মহঃ আব্দুল হাফেজ বাড়ির নং : ন0105 বয়স : 24 লিঙ্গ : মহিলা | SEU1943737 ফটো উপলব্ধ |
| 637 নাম : আনিসা পারভীন পিতার নাম: মোহাঃ রাফিকুল ইসলাম বাড়ির নং : নং151 বয়স : 21 লিঙ্গ : মহিলা | SEU2233773 ফটো উপলব্ধ | 638 নাম : মোহা সামিদুর রহমান পিতার নাম: আনোয়ার সেখ বাড়ির নং : 0134 বয়স : 23 লিঙ্গ : পুরুষ | SEU2054443 ফটো উপলব্ধ | 639 নাম : সারিনা বিবি স্বামীর নাম: মুকতার সেখ বাড়ির নং : ন0327 বয়স : 29 লিঙ্গ : মহিলা | SEU1556430 ফটো উপলব্ধ |
| 640 নাম : আজমিরা বিবি স্বামীর নাম: আনসারুল সেখ বাড়ির নং : ন0133 বয়স : 49 লিঙ্গ : মহিলা | SEU1163096 ফটো উপলব্ধ | 641 নাম : এহসান সেখ পিতার নাম: মোহ ফিরোজ সেখ বাড়ির নং : এন00133 বয়স : 20 লিঙ্গ : পুরুষ | SEU2295624 ফটো উপলব্ধ | 642 নাম : মোস্তাক সেখ পিতার নাম: লোকমান সেখ বাড়ির নং : ন0153 বয়স : 56 লিঙ্গ : পুরুষ | SEU2243285 ফটো উপলব্ধ |
| 643 নাম : আফনুর সেখ পিতার নাম: লোকমান সেখ বাড়ির নং : ন0153 বয়স : 66 লিঙ্গ : পুরুষ | SEU1732841 ফটো উপলব্ধ | 644 নাম : আলিজা খাতুন পিতার নাম: মোস্তাক সেখ বাড়ির নং : 001 বয়স : 22 লিঙ্গ : মহিলা | SEU2332633 ফটো উপলব্ধ | 645 নাম : হাবিবা খাতুন স্বামীর নাম: মোহ মিরাজ সেখ বাড়ির নং : ন0256 বয়স : 29 লিঙ্গ : মহিলা | SEU1546449 ফটো উপলব্ধ |
| 646 নাম : ফিরোজ সেখ পিতার নাম: মোহাঃ মোস্তাক সেখ বাড়ির নং : ন0072 বয়স : 32 লিঙ্গ : পুরুষ | SEU1592419 ফটো উপলব্ধ | 647 নাম : হাদিকুল আলম পিতার নাম: হেফাজুদ্দিন সেখ বাড়ির নং : 261 বয়স : 34 লিঙ্গ : পুরুষ | SEU0864629 ফটো উপলব্ধ | 648 নাম : রাজিউল সেখ পিতার নাম: মোঃ কেতাবুল সেখ বাড়ির নং : ন0111 বয়স : 37 লিঙ্গ : পুরুষ | SEU0864645 ফটো উপলব্ধ |
| 649 নাম : আজিজা খাতুন স্বামীর নাম: ফিরোজ সেখ বাড়ির নং : ন0332 বয়স : 27 লিঙ্গ : মহিলা | SEU1641810 ফটো উপলব্ধ | 650 নাম : মোঃ মিরাজ সেখ পিতার নাম: মোঃ রাব্বুল সেখ বাড়ির নং : ন0129 বয়স : 40 লিঙ্গ : পুরুষ | CKS3248812 ফটো উপলব্ধ | 651 নাম : মহঃ সাবির খান পিতার নাম: সানিকুল খান বাড়ির নং : এন0243 বয়স : 22 লিঙ্গ : পুরুষ | SEU2194066 ফটো উপলব্ধ |
| 652 নাম : মানিরুজ জওয়ান পিতার নাম: হাফিজ সেখ বাড়ির নং : এন0119 বয়স : 21 লিঙ্গ : পুরুষ | SEU2194025 ফটো উপলব্ধ | 653 নাম : সাবানা আজমিন স্বামীর নাম: ওয়াসিম সেখ বাড়ির নং : এন0085 বয়স : 26 লিঙ্গ : মহিলা | SEU2194009 ফটো উপলব্ধ | 654 নাম : মো জিসান সেখ পিতার নাম: রহমান সেখ বাড়ির নং : এন0088 বয়স : 20 লিঙ্গ : পুরুষ | SEU2282697 ফটো উপলব্ধ |
| 655 নাম : সারোমা খাতুন পিতার নাম: নুর সেখ বাড়ির নং : এন0206 বয়স : 33 লিঙ্গ : মহিলা | SEU2194413 ফটো উপলব্ধ | 656 নাম : ফিট সেখ পিতার নাম: বাবুল সেখ বাড়ির নং : ন0158 বয়স : 30 লিঙ্গ : পুরুষ | SEU1680974 ফটো উপলব্ধ | 657 নাম : নাগিসা খাতুন স্বামীর নাম: মহম্মদ আব্দুল সালেখ সেখ বাড়ির নং : ন0116 বয়স : 56 লিঙ্গ : মহিলা | CKS0272542 ফটো উপলব্ধ |
| 658 নাম : নুর ফাতেমা স্বামীর নাম: মোহা এনারুল সেখ বাড়ির নং : 317 বয়স : 23 লিঙ্গ : মহিলা | SEU2262434 ফটো উপলব্ধ | 659 নাম : মোহা ইমরান সেখ পিতার নাম: সুকুরদ্দিন সেখ বাড়ির নং : নং 003 বয়স : 21 লিঙ্গ : পুরুষ | SEU2263127 ফটো উপলব্ধ | 660 নাম : ফিরদৌসি খাতুন স্বামীর নাম: ফিট সেখ বাড়ির নং : এন0085 বয়স : 22 লিঙ্গ : মহিলা | SEU2194306 ফটো উপলব্ধ |

| | | | | | |
|---|--------------------------|---|--------------------------|---|--------------------------|
| 661 নাম : বেবি খাতুন স্বামীর নাম: মোঃ মুরসেদ সেখ বাড়ির নং : এন0084 বয়স : 25 লিঙ্গ : মহিলা | SEU2194272 ফটো উপলব্ধ | 662 নাম : কাউলুল বাসার পিতার নাম: মোহ মোস্তফা আলি বাড়ির নং : এন0163 বয়স : 21 লিঙ্গ : পুরুষ | SEU2194496 ফটো উপলব্ধ | 663 নাম : সালমা পারভিন স্বামীর নাম: মোহা সাহিদুল্লাহ সেখ বাড়ির নং : এন0291 বয়স : 22 লিঙ্গ : মহিলা | SEU2194488 ফটো উপলব্ধ |
| 664 নাম : সাফিরুদ্দিন সেখ পিতার নাম: মোঃ সাইরুল সেখ বাড়ির নং : এন0129 বয়স : 29 লিঙ্গ : পুরুষ | SEU2229359 ফটো উপলব্ধ | 665 নাম : ইয়াসমিন বিবি স্বামীর নাম: তাসলিম সেখ বাড়ির নং : এন0083 বয়স : 23 লিঙ্গ : মহিলা | SEU2194439 ফটো উপলব্ধ | 666 নাম : নাবিরা খাতুন স্বামীর নাম: আকবার সেখ বাড়ির নং : এন0083 বয়স : 21 লিঙ্গ : মহিলা | SEU2282671 ফটো উপলব্ধ |
| 667 নাম : মিন্টু সেখ পিতার নাম: আসগর বাড়ির নং : n0137 বয়স : 61 লিঙ্গ : পুরুষ | CKS0272666 ফটো উপলব্ধ | 668 নাম : রোমা বিবি স্বামীর নাম: বাকসু সেখ বাড়ির নং : n0104 বয়স : 62 লিঙ্গ : মহিলা | CKS0273672 ফটো উপলব্ধ | 669 নাম : মোহাঃআব্দুস সালাম পিতার নাম: মোঃ ইসরাইল সেখ বাড়ির নং : n0125 বয়স : 33 লিঙ্গ : পুরুষ | SEU1049303 ফটো উপলব্ধ |
| 670 নাম : রুবি বিবি স্বামীর নাম: সুকুরদ্দিন সেখ বাড়ির নং : n0111 বয়স : 39 লিঙ্গ : মহিলা | SEU0329888 ফটো উপলব্ধ | 671 নাম : রাজিকা খাতুন পিতার নাম: রাজিউল সেখ বাড়ির নং : এন011 বয়স : 27 লিঙ্গ : মহিলা | SEU1540384 ফটো উপলব্ধ | 672 নাম : পিঙ্কি খাতুন স্বামীর নাম: মহঃ সেকতার সেখ বাড়ির নং : এন0111 বয়স : 22 লিঙ্গ : মহিলা | SEU2267920 ফটো উপলব্ধ |
| 673 নাম : সাইরুদ্দিন সেখ পিতার নাম: বাবলু সেখ বাড়ির নং : এন0221 বয়স : 22 লিঙ্গ : পুরুষ | SEU2286169 ফটো উপলব্ধ | 674 নাম : মাসুমা খাতুন পিতার নাম: সেকবার সেখ বাড়ির নং : এন0123 বয়স : 26 লিঙ্গ : মহিলা | SEU2153575 ফটো উপলব্ধ | 675 নাম : সামিমা খাতুন পিতার নাম: সেকবার সেখ বাড়ির নং : এন0123 বয়স : 24 লিঙ্গ : মহিলা | SEU2153567 ফটো উপলব্ধ |
| 676 নাম : নূর আলম পিতার নাম: আজিবুর রহমান বাড়ির নং : এন0199 বয়স : 23 লিঙ্গ : পুরুষ | SEU2110567 ফটো উপলব্ধ | 677 নাম : শিউলি খাতুন স্বামীর নাম: সাহেদ সেখ বাড়ির নং : এন0085 বয়স : 27 লিঙ্গ : মহিলা | SEU2110351 ফটো উপলব্ধ | 678 নাম : মোহঃ হাসানজ্জামান পিতার নাম: মোহঃ কেতাবুদ্দিন বাড়ির নং : n0143 বয়স : 39 লিঙ্গ : পুরুষ | CKS2406320 ফটো উপলব্ধ |
| 679 নাম : সাবিনা ইয়াসমিন স্বামীর নাম: মোঃ আব্দুল মাবুদ বাড়ির নং : n0094 বয়স : 35 লিঙ্গ : মহিলা | SEU1163047 ফটো উপলব্ধ | 680 নাম : ফারহান আজিজ স্বামীর নাম: মো লায়েক সেখ বাড়ির নং : এন0094 বয়স : 31 লিঙ্গ : মহিলা | SEU2286136 ফটো উপলব্ধ | 681 নাম : মোসাঃ খুবু খাতুন বিবি স্বামীর নাম: সানাউল সেখ বাড়ির নং : n0158 বয়স : 29 লিঙ্গ : মহিলা | SEU1464007 ফটো উপলব্ধ |
| 682 নাম : মোসাঃ জাসমিন খাতুন পিতার নাম: তালেব সেখ বাড়ির নং : 0125 বয়স : 20 লিঙ্গ : মহিলা | SEU2253326 ফটো উপলব্ধ | 683 নাম : মহ আসলাম সেখ পিতার নাম: ইসরাইল সেখ বাড়ির নং : n0125 বয়স : 29 লিঙ্গ : পুরুষ | SEU1464122 ফটো উপলব্ধ | 684 নাম : সাবনাম খাতুন স্বামীর নাম: আকবর সেখ বাড়ির নং : নং 0206 বয়স : 24 লিঙ্গ : মহিলা | SEU2194207 ফটো উপলব্ধ |
| 685 নাম : মুসলেমা বিবি স্বামীর নাম: নূর মোহাম্মেদ সেখ বাড়ির নং : n0095 বয়স : 65 লিঙ্গ : মহিলা | CKS0273441 ফটো উপলব্ধ | 686 নাম : মোসাঃ মুকতার বেগম স্বামীর নাম: সানাউল সেখ বাড়ির নং : n0149 বয়স : 46 লিঙ্গ : মহিলা | CKS2406031 ফটো উপলব্ধ | 687 নাম : বাসেরা বিবি স্বামীর নাম: মোঃ মোবারাক হোসেন বাড়ির নং : নং033 বয়স : 36 লিঙ্গ : মহিলা | SEU1873397 ফটো উপলব্ধ |
| 688 নাম : সাবিনা খাতুন স্বামীর নাম: মোঃ আমিরুল সেখ বাড়ির নং : নং101 বয়স : 23 লিঙ্গ : মহিলা | SEU2071918 ফটো উপলব্ধ | 689 নাম : জাকেরা খাতুন স্বামীর নাম: ইশা সেখ বাড়ির নং : নং122 বয়স : 29 লিঙ্গ : মহিলা | SEU2071025 ফটো উপলব্ধ | 690 নাম : রাজেশ সেখ পিতার নাম: মিন্টু সেখ বাড়ির নং : নং137 বয়স : 23 লিঙ্গ : পুরুষ | SEU2071603 ফটো উপলব্ধ |

| | | | | | |
|--|--------------------------|--|--------------------------|--|--------------------------|
| 691 নাম : নাজিমা খাতুন পিতার নাম: নূর সেখ বাড়ির নং : নং206 বয়স : 26 লিঙ্গ : মহিলা | SEU2070472 ফটো উপলব্ধ | 692 নাম : আরফা খতুন স্বামীর নাম: হামিদুল সেখ বাড়ির নং : নং0064 বয়স : 25 লিঙ্গ : মহিলা | SEU2070647 ফটো উপলব্ধ | 693 নাম : রেসমা বিবি স্বামীর নাম: আশু সেখ বাড়ির নং : এন0163 বয়স : 54 লিঙ্গ : মহিলা | CKS0275362 ফটো উপলব্ধ |
| 694 নাম : মোঃ ওবাইদুর রু পিতার নাম: নাজিমুদ্দিন সেখ বাড়ির নং : নং126 বয়স : 23 লিঙ্গ : পুরুষ | SEU2071561 ফটো উপলব্ধ | 695 নাম : ওলেদুর বিবি স্বামীর নাম: নাজিমুদ্দিন সেখ বাড়ির নং : n0142 বয়স : 66 লিঙ্গ : মহিলা | SEU2049021 ফটো উপলব্ধ | 696 নাম : মোঃ আলেক সেখ পিতার নাম: মোহা রেজাবুল সেখ বাড়ির নং : n0100 বয়স : 59 লিঙ্গ : পুরুষ | CKS0272617 ফটো উপলব্ধ |
| 697 নাম : সুকুমুদ্দিন খান পিতার নাম: মাজু খান বাড়ির নং : n0109 বয়স : 52 লিঙ্গ : পুরুষ | CKS0274241 ফটো উপলব্ধ | 698 নাম : মিসবাহুদ্দিন খান পিতার নাম: সুকুমুদ্দিন খান বাড়ির নং : এন0109 বয়স : 21 লিঙ্গ : পুরুষ | SEU2284917 ফটো উপলব্ধ | 699 নাম : হারমুনী বিবি স্বামীর নাম: মাইমুল সেখ বাড়ির নং : n0118 বয়স : 39 লিঙ্গ : মহিলা | SEU0330159 ফটো উপলব্ধ |
| 700 নাম : রিমা খাতুন পিতার নাম: ফাকরু সেখ উমা মন্ডল বাড়ির নং : 0600 বয়স : 30 লিঙ্গ : মহিলা | SEU2050516 ফটো উপলব্ধ | 701 নাম : আলাউদ্দিন সেখ পিতার নাম: মৃত জাফরু সেখ বাড়ির নং : 0036 বয়স : 26 লিঙ্গ : পুরুষ | SEU2050524 ফটো উপলব্ধ | 702 নাম : খাইকুল সেখ পিতার নাম: ইয়াসিন সেখ উমা মন্ডল বাড়ির নং : 0208 বয়স : 28 লিঙ্গ : পুরুষ | SEU2050508 ফটো উপলব্ধ |
| 703 নাম : মোঃ লিয়াকাত সেখ পিতার নাম: মোঃ ফাজলুর রহমান সেখ বাড়ির নং : n0097 বয়স : 42 লিঙ্গ : পুরুষ | CKS2406312 ফটো উপলব্ধ | 704 নাম : সুরেফা বিবি স্বামীর নাম: নাজিমুদ্দিন বাড়ির নং : n0126 বয়স : 56 লিঙ্গ : মহিলা | CKS0272336 ফটো উপলব্ধ | 705 নাম : আব্দুল মালেক পিতার নাম: রেজাবুল সেখ বাড়ির নং : n0100 বয়স : 63 লিঙ্গ : পুরুষ | CKS0272609 ফটো উপলব্ধ |
| 706 নাম : আকলিমা আকতার পিতার নাম: মো আলেক সেখ বাড়ির নং : এন0100 বয়স : 21 লিঙ্গ : মহিলা | SEU2282705 ফটো উপলব্ধ | 707 নাম : তাসাউর রহমান পিতার নাম: মোহাঃ গিয়াসুদ্দিন সেখ বাড়ির নং : n0141 বয়স : 36 লিঙ্গ : পুরুষ | SEU1049329 ফটো উপলব্ধ | 708 নাম : রুমি বিবি স্বামীর নাম: সাইফুল সেখ বাড়ির নং : n0154 বয়স : 66 লিঙ্গ : মহিলা | CKS0274043 ফটো উপলব্ধ |
| 709 নাম : মহঃ কেতাবুদ্দিন পিতার নাম: বকসান আলি বাড়ির নং : n0143 বয়স : 74 লিঙ্গ : পুরুষ | CKS0274126 ফটো উপলব্ধ | 710 নাম : তুরেজা বিবি স্বামীর নাম: মোহাঃ আনেশ সেখ বাড়ির নং : n0117 বয়স : 60 লিঙ্গ : মহিলা | SEU1946888 ফটো উপলব্ধ | 711 নাম : আয়েশা খাতুন স্বামীর নাম: মানজারুল হক বাড়ির নং : এন20 বয়স : 22 লিঙ্গ : মহিলা | SEU2336154 ফটো উপলব্ধ |
| 712 নাম : সাবির আলী পিতার নাম: ফাজু সেখ বাড়ির নং : n0091 বয়স : 51 লিঙ্গ : পুরুষ | CKS1796226 ফটো উপলব্ধ | 713 নাম : সালাহুউদ্দিন সেখ পিতার নাম: সাবির আলি বাড়ির নং : এন0091 বয়স : 21 লিঙ্গ : পুরুষ | SEU2282713 ফটো উপলব্ধ | 714 নাম : তালেব সেখ পিতার নাম: বুদ্ধ সেখ বাড়ির নং : n0125 বয়স : 48 লিঙ্গ : পুরুষ | CKS0272880 ফটো উপলব্ধ |
| 715 নাম : মোহ আসরাউল সেখ পিতার নাম: মোহা খোসু সেখ বাড়ির নং : 286 বয়স : 36 লিঙ্গ : পুরুষ | SEU0864710 ফটো উপলব্ধ | 716 নাম : রাইহান সেখ পিতার নাম: মাইমুল সেখ বাড়ির নং : এন0118 বয়স : 20 লিঙ্গ : পুরুষ | SEU2267888 ফটো উপলব্ধ | 717 নাম : ইসলাম সেখ পিতার নাম: আইনুর বাড়ির নং : n0122 বয়স : 56 লিঙ্গ : পুরুষ | CKS0272146 ফটো উপলব্ধ |
| 718 নাম : সাইদা বিবি স্বামীর নাম: মো আতাউর রহমান বাড়ির নং : n0140 বয়স : 52 লিঙ্গ : মহিলা | CKS0272476 ফটো উপলব্ধ | 719 নাম : এজাহার সেখ পিতার নাম: জালসু বাড়ির নং : n0099 বয়স : 55 লিঙ্গ : পুরুষ | CKS0273177 ফটো উপলব্ধ | 720 নাম : সোমা খাতুন স্বামীর নাম: মোহা ইব্রাহিম সেখ বাড়ির নং : n0273 বয়স : 33 লিঙ্গ : মহিলা | SEU1546647 ফটো উপলব্ধ |

| | | | | | |
|--|--------------------------|---|--------------------------------|--|--------------------------|
| 721 নাম : রেখা খাতুন (বিবি) স্বামীর নাম: সুখিদ বাড়ির নং : n00107 বয়স : 38 লিঙ্গ : মহিলা | SEU0234690 ফটো উপলব্ধ | 722 নাম : জোতলা চৌধুরী স্বামীর নাম: মিহির মন্ডল বাড়ির নং : n0243 বয়স : 33 লিঙ্গ : মহিলা | SEU1556323 ফটো উপলব্ধ | 723 নাম : বিশাখা বসাক স্বামীর নাম: গনেশ বসাক বাড়ির নং : n0181 বয়স : 36 লিঙ্গ : মহিলা | SEU1592518 ফটো উপলব্ধ |
| 724 নাম : রাব্বি সেখ পিতার নাম: মহসিন সেখ বাড়ির নং : n0085 বয়স : 25 লিঙ্গ : পুরুষ | SEU1945443 ফটো উপলব্ধ | 725 নাম : মাসিদুর সেখ পিতার নাম: মৃত মহসেন সেখ বাড়ির নং : n0334 বয়স : 35 লিঙ্গ : পুরুষ | SEU1945542 ফটো উপলব্ধ | 726 নাম : আনোয়ারা বিবি স্বামীর নাম: রূপবান সেখ বাড়ির নং : n0161 বয়স : 64 লিঙ্গ : মহিলা | SEU1737428 ফটো উপলব্ধ |
| 727 নাম : মিহির মন্ডল পিতার নাম: ভাদুলাল মন্ডল বাড়ির নং : 249 বয়স : 35 লিঙ্গ : পুরুষ | SEU0864538 ফটো উপলব্ধ | 728 নাম : কবিতা মন্ডল স্বামীর নাম: ঋষি মন্ডল বাড়ির নং : 249 বয়স : 36 লিঙ্গ : মহিলা | SEU0864512 ফটো উপলব্ধ | 729 নাম : ঋষি মন্ডল পিতার নাম: ভাদুলাল মন্ডল বাড়ির নং : n0082 বয়স : 37 লিঙ্গ : পুরুষ | SEU0958611 ফটো উপলব্ধ |
| 730 নাম : মনিরাম মন্ডল পিতার নাম: ভাদুলাল মন্ডল বাড়ির নং : 249 বয়স : 41 লিঙ্গ : পুরুষ | SEU0864546 ফটো উপলব্ধ | 731 নাম : তুলসী মন্ডল স্বামীর নাম: মনিরাম মন্ডল বাড়ির নং : 249 বয়স : 42 লিঙ্গ : মহিলা | SEU0864520 ফটো উপলব্ধ | 732 নাম : সুকতারী বেগম স্বামীর নাম: মোহা ফারিদ সেখ বাড়ির নং : n0082 বয়স : 36 লিঙ্গ : মহিলা | SEU1945120 ফটো উপলব্ধ |
| 733 নাম : পুতুল মন্ডল স্বামীর নাম: বিজয় মন্ডল বাড়ির নং : 243 বয়স : 35 লিঙ্গ : মহিলা | SEU0864470 ফটো উপলব্ধ | 734 নাম : অরুনা মণ্ডল স্বামীর নাম: শচীন মণ্ডল বাড়ির নং : n0076 বয়স : 53 লিঙ্গ : মহিলা | CKS0274464 ফটো উপলব্ধ | 735 নাম : শচীন মণ্ডল পিতার নাম: উমেশ মণ্ডল বাড়ির নং : n0076 বয়স : 57 লিঙ্গ : পুরুষ | CKS0274456 ফটো উপলব্ধ |
| 736 নাম : আলপনা মণ্ডল স্বামীর নাম: মনু মণ্ডল বাড়ির নং : n0075 বয়স : 42 লিঙ্গ : মহিলা | SEU1049279 ফটো উপলব্ধ | 737 নাম : রাজকুমারী মণ্ডল অন্যান্য: ফুলচাঁদ মণ্ডল বাড়ির নং : n0078 বয়স : 55 লিঙ্গ : মহিলা | CKS0274522 ফটো উপলব্ধ | 738 নাম : ফুলচাঁদ মণ্ডল পিতার নাম: ঋষি মণ্ডল বাড়ির নং : n0078 বয়স : 66 লিঙ্গ : পুরুষ | CKS2821221 ফটো উপলব্ধ |
| 739 নাম : বিজয় মন্ডল পিতার নাম: জিতেন মণ্ডল বাড়ির নং : n0076 বয়স : 46 লিঙ্গ : পুরুষ | CKS2821197 ফটো উপলব্ধ | 740 নাম : মোহা রয়েল সেখ পিতার নাম: মহ হাসিবর সেখ বাড়ির নং : n0082 বয়স : 24 লিঙ্গ : পুরুষ | SEU1943976 ফটো উপলব্ধ | 741 নাম : বান্দনা মণ্ডল স্বামীর নাম: উৎফল মণ্ডল বাড়ির নং : nং0 বয়স : 28 লিঙ্গ : মহিলা | SEU1945617 ফটো উপলব্ধ |
| 742 নাম : মতি মণ্ডল পিতার নাম: ভোলু মণ্ডল বাড়ির নং : n0075 বয়স : 52 লিঙ্গ : পুরুষ | CKS2821205 ফটো উপলব্ধ | 743 নাম : মুন্সু মন্ডল পিতার নাম: ভোলু মন্ডল বাড়ির নং : n0075 বয়স : 46 লিঙ্গ : পুরুষ | CKS2821213 ফটো উপলব্ধ | 744 নাম : বাবলু মন্ডল পিতার নাম: ভোলু মন্ডল বাড়ির নং : n0075 বয়স : 37 লিঙ্গ : পুরুষ | SEU1387786 ফটো উপলব্ধ |
| 745 নাম : দ্বিপশিখা মন্ডল স্বামীর নাম: বাবলু মন্ডল বাড়ির নং : n0075 বয়স : 31 লিঙ্গ : মহিলা | SEU1285832 ফটো উপলব্ধ | 746 নাম : সুকান্ত মন্ডল পিতার নাম: সচীন মণ্ডল বাড়ির নং : n0076 বয়স : 36 লিঙ্গ : পুরুষ | SEU1049410 ফটো উপলব্ধ | 747 নাম : সঞ্জয় মণ্ডল পিতার নাম: বরণ মন্ডল বাড়ির নং : n0079 বয়স : 45 লিঙ্গ : পুরুষ | CKS2112639 ফটো উপলব্ধ |
| 748 নাম : হৃদয় মন্ডল পিতার নাম: ভড়ন মন্ডল বাড়ির নং : n0079 বয়স : 29 লিঙ্গ : পুরুষ | SEU1464015 ফটো উপলব্ধ | 749 নাম : প্রতাপ মণ্ডল পিতার নাম: ঋষি মণ্ডল বাড়ির নং : n0078 বয়স : 54 লিঙ্গ : পুরুষ | WB/07/049/162454 ফটো উপলব্ধ | 750 নাম : কির্তন মণ্ডল স্বামীর নাম: প্রতাপ মণ্ডল বাড়ির নং : n0078 বয়স : 50 লিঙ্গ : মহিলা | CKS3403177 ফটো উপলব্ধ |

| | | | | | |
|---|--------------------------|---|--------------------------|--|--------------------------|
| 751 নাম : উৎপল মণ্ডল পিতার নাম: প্রতাপ মণ্ডল বাড়ির নং : n0078 বয়স : 31 লিঙ্গ : পুরুষ | SEU1162932 ফটো উপলব্ধ | 752 নাম : প্রনব মন্ডল পিতার নাম: যিসু মন্ডল বাড়ির নং : n0078 বয়স : 39 লিঙ্গ : পুরুষ | SEU0330654 ফটো উপলব্ধ | 753 নাম : পবিত্রা মন্ডল স্বামীর নাম: প্রনব মন্ডল বাড়ির নং : n0078 বয়স : 36 লিঙ্গ : মহিলা | SEU0330662 ফটো উপলব্ধ |
| 754 নাম : লক্ষী মণ্ডল স্বামীর নাম: বড়ন মণ্ডল বাড়ির নং : n0079 বয়স : 61 লিঙ্গ : মহিলা | CKS0274597 ফটো উপলব্ধ | 755 নাম : ফুলোন মন্ডল স্বামীর নাম: রাম মন্ডল বাড়ির নং : 247 বয়স : 35 লিঙ্গ : মহিলা | SEU0864488 ফটো উপলব্ধ | 756 নাম : ছাক্কু মণ্ডল পিতার নাম: শিবু মণ্ডল বাড়ির নং : n0081 বয়স : 61 লিঙ্গ : পুরুষ | CKS0274548 ফটো উপলব্ধ |
| 757 নাম : ফুলো মণ্ডল স্বামীর নাম: ছাক্কু মণ্ডল বাড়ির নং : n0081 বয়স : 56 লিঙ্গ : মহিলা | CKS0274555 ফটো উপলব্ধ | 758 নাম : অশোক মন্ডল পিতার নাম: ছাক্কু মন্ডল বাড়ির নং : 248 বয়স : 43 লিঙ্গ : পুরুষ | SEU0864496 ফটো উপলব্ধ | 759 নাম : মনোজ মন্ডল পিতার নাম: ছাক্কু মন্ডল বাড়ির নং : 248 বয়স : 36 লিঙ্গ : পুরুষ | SEU0864504 ফটো উপলব্ধ |
| 760 নাম : রাজু মন্ডল পিতার নাম: ছাক্কু মন্ডল বাড়ির নং : n0081 বয়স : 30 লিঙ্গ : পুরুষ | SEU1285485 ফটো উপলব্ধ | 761 নাম : জলদা মণ্ডল স্বামীর নাম: ভাদুলাল মণ্ডল বাড়ির নং : n0082 বয়স : 71 লিঙ্গ : মহিলা | CKS0274613 ফটো উপলব্ধ | 762 নাম : পূর্ণিমা মণ্ডল স্বামীর নাম: সঞ্জয় মণ্ডল বাড়ির নং : n0079 বয়স : 43 লিঙ্গ : মহিলা | SEU1049436 ফটো উপলব্ধ |
| 763 নাম : রুকি মন্ডল পিতার নাম: হনু মন্ডল বাড়ির নং : এন0075 বয়স : 30 লিঙ্গ : পুরুষ | SEU2150936 ফটো উপলব্ধ | 764 নাম : পাঁচু মণ্ডল পিতার নাম: শিবু মণ্ডল বাড়ির নং : n0080 বয়স : 71 লিঙ্গ : পুরুষ | CKS0274571 ফটো উপলব্ধ | 765 নাম : জ্যোৎস্না মন্ডল স্বামীর নাম: মনোজ মন্ডল বাড়ির নং : 248 বয়স : 33 লিঙ্গ : মহিলা | SEU1285675 ফটো উপলব্ধ |
| 766 নাম : মিতালি মন্ডল স্বামীর নাম: রাজু মন্ডল বাড়ির নং : ছারকা টোলা বয়স : 22 লিঙ্গ : মহিলা | SEU2287985 ফটো উপলব্ধ | 767 নাম : অপরিজিত মন্ডল পিতার নাম: হনু মন্ডল বাড়ির নং : এন0075 বয়স : 23 লিঙ্গ : পুরুষ | SEU2194157 ফটো উপলব্ধ | 768 নাম : শুকলাল মন্ডল পিতার নাম: মনিরাম মন্ডল বাড়ির নং : এন0032 বয়স : 23 লিঙ্গ : পুরুষ | SEU2150878 ফটো উপলব্ধ |
| 769 নাম : সম্রাট মন্ডল পিতার নাম: রাম মন্ডল বাড়ির নং : এন0080 বয়স : 22 লিঙ্গ : পুরুষ | SEU2194074 ফটো উপলব্ধ | 770 নাম : অমরজিত মন্ডল পিতার নাম: হনু মন্ডল বাড়ির নং : এন0075 বয়স : 23 লিঙ্গ : পুরুষ | SEU2194124 ফটো উপলব্ধ | 771 নাম : দিপাঙ্কর মন্ডল পিতার নাম: মোতি মন্ডল বাড়ির নং : এন0075 বয়স : 20 লিঙ্গ : পুরুষ | SEU2283786 ফটো উপলব্ধ |
| 772 নাম : রুকসার খাতুন স্বামীর নাম: মোকাদ্দার সেখ বাড়ির নং : এন0270 বয়স : 22 লিঙ্গ : মহিলা | SEU2110161 ফটো উপলব্ধ | 773 নাম : মোকদদার শেখ পিতার নাম: সানাউল শেখ বাড়ির নং : n0270 বয়স : 28 লিঙ্গ : পুরুষ | SEU1546613 ফটো উপলব্ধ | 774 নাম : সিদ্দা খাতুন স্বামীর নাম: মোঃ আরিফ সেখ বাড়ির নং : নং 0307 বয়স : 26 লিঙ্গ : মহিলা | SEU2194223 ফটো উপলব্ধ |
| 775 নাম : জালিল সেখ পিতার নাম: তামরেজ সেখ বাড়ির নং : n0064 বয়স : 53 লিঙ্গ : পুরুষ | CKS1797802 ফটো উপলব্ধ | 776 নাম : সানুয়ারা খাতুন স্বামীর নাম: ইন্না সেখ বাড়ির নং : নং 064 বয়স : 24 লিঙ্গ : মহিলা | SEU2194199 ফটো উপলব্ধ | 777 নাম : আব্বাস সেখ পিতার নাম: জারিফ সেখ বাড়ির নং : এন0071 বয়স : 27 লিঙ্গ : পুরুষ | SEU2194165 ফটো উপলব্ধ |
| 778 নাম : মাসতারা বিবি স্বামীর নাম: দিলবর সেখ বাড়ির নং : n0054 বয়স : 33 লিঙ্গ : মহিলা | SEU1163153 ফটো উপলব্ধ | 779 নাম : ঈউসব সেখ পিতার নাম: মোস্তফা সেখ বাড়ির নং : নং127 বয়স : 23 লিঙ্গ : পুরুষ | SEU2070936 ফটো উপলব্ধ | 780 নাম : সোয়েল সেখ পিতার নাম: খালিল সেখ বাড়ির নং : নং064 বয়স : 23 লিঙ্গ : পুরুষ | SEU2071637 ফটো উপলব্ধ |

| | | | | | |
|---|--------------------------|--|--------------------------|--|--------------------------------|
| 781 নাম : কারিম সেখ পিতার নাম: হাসিমুদ্দিন সেখ বাড়ির নং : এন0139 বয়স : 22 লিঙ্গ : পুরুষ | SEU2110237 ফটো উপলব্ধ | 782 নাম : মোসাঃ সুমি খাতুন স্বামীর নাম: রিকু সেখ বাড়ির নং : এন003 বয়স : 25 লিঙ্গ : মহিলা | SEU2150340 ফটো উপলব্ধ | 783 নাম : মুকতার সেখ পিতার নাম: আশু সেখ বাড়ির নং : নং49 বয়স : 32 লিঙ্গ : পুরুষ | SEU1387083 ফটো উপলব্ধ |
| 784 নাম : কারিমুল্লাহ সেখ পিতার নাম: জলিল বাড়ির নং : এন064 বয়স : 22 লিঙ্গ : পুরুষ | SEU2194520 ফটো উপলব্ধ | 785 নাম : জিম্বার সেখ পিতার নাম: নাজরুল সেখ বাড়ির নং : এন0068 বয়স : 22 লিঙ্গ : পুরুষ | SEU2194348 ফটো উপলব্ধ | 786 নাম : মুসলিমা খাতুন স্বামীর নাম: মোবারক সেখ বাড়ির নং : ন0068 বয়স : 26 লিঙ্গ : মহিলা | SEU1680594 ফটো উপলব্ধ |
| 787 নাম : মোহাঃ আসিদুল সেখ পিতার নাম: মোস্তা সেখ বাড়ির নং : n0127 বয়স : 31 লিঙ্গ : পুরুষ | SEU1388032 ফটো উপলব্ধ | 788 নাম : চেহেরা বিবি স্বামীর নাম: জারিফ বাড়ির নং : n0071 বয়স : 56 লিঙ্গ : মহিলা | CKS2821262 ফটো উপলব্ধ | 789 নাম : জারিফ সেখ পিতার নাম: নুর ইসলাম বাড়ির নং : n0071 বয়স : 59 লিঙ্গ : পুরুষ | WB/07/049/162284 ফটো উপলব্ধ |
| 790 নাম : মালতি বিবি স্বামীর নাম: হাসিমুদ্দিন সেখ বাড়ির নং : n0139 বয়স : 56 লিঙ্গ : মহিলা | CKS0274373 ফটো উপলব্ধ | 791 নাম : রিকু সেখ পিতার নাম: জারিফ সেখ বাড়ির নং : 0000 বয়স : 26 লিঙ্গ : পুরুষ | SEU1944511 ফটো উপলব্ধ | 792 নাম : তানজিলা খাতুন পিতার নাম: মোস্তাক সেখ বাড়ির নং : নং127 বয়স : 23 লিঙ্গ : মহিলা | SEU2070696 ফটো উপলব্ধ |
| 793 নাম : কলিমুদ্দিন সেখ পিতার নাম: মোস্তাফা সেখ বাড়ির নং : নং127 বয়স : 25 লিঙ্গ : পুরুষ | SEU2070720 ফটো উপলব্ধ | 794 নাম : নাইমা খাতুন পিতার নাম: হাসিমুদ্দিন সেখ বাড়ির নং : নং0 বয়স : 25 লিঙ্গ : মহিলা | SEU1944685 ফটো উপলব্ধ | 795 নাম : হামিদুল সেখ মায়ের নাম: মোতেজা বেওয়া বাড়ির নং : n0335 বয়স : 32 লিঙ্গ : পুরুষ | IJ0553636 ফটো উপলব্ধ |
| 796 নাম : মুকতার সেখ পিতার নাম: মোঃ মোহসেন সেখ বাড়ির নং : n0332 বয়স : 37 লিঙ্গ : পুরুষ | IJ0194670 ফটো উপলব্ধ | 797 নাম : সেকতার সেখ পিতার নাম: মোহসেন সেখ বাড়ির নং : n0336 বয়স : 42 লিঙ্গ : পুরুষ | IJ0194688 ফটো উপলব্ধ | 798 নাম : মুনিয়া স্বামীর নাম: সাফিদ বাড়ির নং : n0086 বয়স : 59 লিঙ্গ : মহিলা | CKS0274704 ফটো উপলব্ধ |
| 799 নাম : আলেম সেখ পিতার নাম: সাফিদ সেখ বাড়ির নং : n0086 বয়স : 29 লিঙ্গ : পুরুষ | SEU1387984 ফটো উপলব্ধ | 800 নাম : রেশম সেখ পিতার নাম: সাফিদ সেখ বাড়ির নং : n0086 বয়স : 31 লিঙ্গ : পুরুষ | SEU1285501 ফটো উপলব্ধ | 801 নাম : সাফিদ সেখ পিতার নাম: তাক্বান বাড়ির নং : n0086 বয়স : 66 লিঙ্গ : পুরুষ | CKS0274696 ফটো উপলব্ধ |
| 802 নাম : ইউসুব সেখ পিতার নাম: খোসদিল সেখ বাড়ির নং : n0064 বয়স : 31 লিঙ্গ : পুরুষ | SEU1162833 ফটো উপলব্ধ | 803 নাম : হামিদুল সেখ পিতার নাম: মহঃ খলিল সেখ বাড়ির নং : n0064 বয়স : 30 লিঙ্গ : মহিলা | SEU1387968 ফটো উপলব্ধ | 804 নাম : মহঃ আসিদুল সেখ পিতার নাম: মহঃ খলিল সেখ বাড়ির নং : n0064 বয়স : 32 লিঙ্গ : পুরুষ | SEU1387976 ফটো উপলব্ধ |
| 805 নাম : মোসাঃ নারগিস বিবি স্বামীর নাম: খলিল সেখ বাড়ির নং : n0064 বয়স : 46 লিঙ্গ : মহিলা | SEU1049287 ফটো উপলব্ধ | 806 নাম : মোবারক সেখ পিতার নাম: নাজরুল সেখ বাড়ির নং : n0068 বয়স : 28 লিঙ্গ : পুরুষ | SEU1463983 ফটো উপলব্ধ | 807 নাম : নেনা সেখ পিতার নাম: খলিল সেখ বাড়ির নং : n0064 বয়স : 28 লিঙ্গ : পুরুষ | SEU1464023 ফটো উপলব্ধ |
| 808 নাম : মোঃ আরিফ সেখ পিতার নাম: মোঃ হাসিমুদ্দিন সেখ বাড়ির নং : 307 বয়স : 35 লিঙ্গ : পুরুষ | SEU0864835 ফটো উপলব্ধ | 809 নাম : হাসিমুদ্দিন সেখ পিতার নাম: সিরাজ সেখ বাড়ির নং : n0139 বয়স : 67 লিঙ্গ : পুরুষ | CKS0274365 ফটো উপলব্ধ | 810 নাম : সুমি বিবি স্বামীর নাম: জলিল সেখ বাড়ির নং : n0064 বয়স : 51 লিঙ্গ : মহিলা | CKS0273631 ফটো উপলব্ধ |

| | | | | | |
|---|--------------------------------|---|--------------------------|--|--------------------------------|
| 811 নাম : নাসতারা বিবি স্বামীর নাম: মোস্তাফা সেখ বাড়ির নং : n0064 বয়স : 43 লিঙ্গ : মহিলা | CKS2820934 ফটো উপলব্ধ | 812 নাম : মোঃ আকবর আলি পিতার নাম: মোঃ হাসিমুদ্দিন সেখ বাড়ির নং : n0139 বয়স : 39 লিঙ্গ : পুরুষ | CKS2088920 ফটো উপলব্ধ | 813 নাম : নাজরুল সেখ পিতার নাম: আইনুর সেখ বাড়ির নং : n0068 বয়স : 51 লিঙ্গ : পুরুষ | WB/07/049/340384 ফটো উপলব্ধ |
| 814 নাম : মোহাঃ হাবিবুর সেখ পিতার নাম: মোহাঃ এক্রামুল সেখ বাড়ির নং : n0054 বয়স : 35 লিঙ্গ : পুরুষ | SEU1048644 ফটো উপলব্ধ | 815 নাম : সুমা বিবি স্বামীর নাম: হামিদুল সেখ বাড়ির নং : n0335 বয়স : 27 লিঙ্গ : মহিলা | SEU1680388 ফটো উপলব্ধ | 816 নাম : এসমাউল সেখ পিতার নাম: সেখতার সেখ বাড়ির নং : n0085 বয়স : 27 লিঙ্গ : পুরুষ | SEU1945419 ফটো উপলব্ধ |
| 817 নাম : আসমা বিবি স্বামীর নাম: নাজরুল সেখ বাড়ির নং : n0068 বয়স : 46 লিঙ্গ : মহিলা | WB/07/049/340105 ফটো উপলব্ধ | 818 নাম : মোঃ খলিল সেখ মায়ের নাম: বাপানী বেওয়া বাড়ির নং : n0064 বয়স : 54 লিঙ্গ : পুরুষ | CKS0273649 ফটো উপলব্ধ | 819 নাম : পায়েল খাতুন স্বামীর নাম: মোহা জিন্নার সেখ বাড়ির নং : ছারকা টোলা বয়স : 22 লিঙ্গ : মহিলা | IJ1389519 ফটো উপলব্ধ |
| 820 নাম : মোসাঃ পাপিয়া তামান্না স্বামীর নাম: নাসিমুল রহমান বাড়ির নং : নং বয়স : 36 লিঙ্গ : মহিলা | IJ0226357 ফটো উপলব্ধ | 821 নাম : রিসবা খাতুন মায়ের নাম: রাবিনা বিবি বাড়ির নং : না বয়স : 31 লিঙ্গ : মহিলা | IJ1169788 ফটো উপলব্ধ | 822 নাম : মোসা নাসরিন খাতুন স্বামীর নাম: মোহাঃ এনামুল সেখ বাড়ির নং : এন0175 বয়স : 29 লিঙ্গ : মহিলা | SEU1488394 ফটো উপলব্ধ |
| 823 নাম : সাহনাজ খাতুন স্বামীর নাম: মোহাঃ ইব্রাহিম সেখ বাড়ির নং : এন0118 বয়স : 23 লিঙ্গ : মহিলা | SEU2343499 ফটো উপলব্ধ | 824 নাম : মোফাজ্জাল হোসেন পিতার নাম: মোহাঃ মোবারাক হোসেন বাড়ির নং : এন0156 বয়স : 20 লিঙ্গ : পুরুষ | SEU2343606 ফটো উপলব্ধ | 825 নাম : নুর ইসলাম সেখ পিতার নাম: সামিরুল সেখ বাড়ির নং : এন0162 বয়স : 19 লিঙ্গ : পুরুষ | SEU2343614 ফটো উপলব্ধ |
| 826 নাম : মোস্তাকিন সেখ পিতার নাম: হসিবর সেখ বাড়ির নং : এন0129 বয়স : 21 লিঙ্গ : পুরুষ | SEU2343622 ফটো উপলব্ধ | 827 নাম : মোহাঃ আরজাউল ইসলাম পিতার নাম: মোহাঃ আলেক সেখ বাড়ির নং : এন0100 বয়স : 19 লিঙ্গ : পুরুষ | SEU2343630 ফটো উপলব্ধ | 828 নাম : মোসা আনাম খাতুন স্বামীর নাম: মোহা ফারুক সেখ বাড়ির নং : এন0149 বয়স : 22 লিঙ্গ : মহিলা | SEU2358364 ফটো উপলব্ধ |
| 829 নাম : জুলি মন্ডল স্বামীর নাম: টিংকু মন্ডল বাড়ির নং : এন0078 বয়স : 29 লিঙ্গ : মহিলা | ZMU1854108 ফটো উপলব্ধ | 830 নাম : সরস্বতী মন্ডল পিতার নাম: প্রতাপ মন্ডল বাড়ির নং : এন0078 বয়স : 20 লিঙ্গ : মহিলা | SEU2375640 ফটো উপলব্ধ | 831 নাম : দেবোশ্রী মন্ডল স্বামীর নাম: হৃদয় মন্ডল বাড়ির নং : নং বয়স : 21 লিঙ্গ : মহিলা | SEU2384600 ফটো উপলব্ধ |





| | | |
|--|---|------------|
| 832 | 1 | SEU2403855 |
| নাম : মোহাঃ আতাউল্লাহ সেখ পিতার নাম: মোহাঃ মোজাহার সেখ বাড়ির নং : এন0106 বয়স : 19 লিঙ্গ : পুরুষ | | |
| ফটো উপলব্ধ | | |

| | | |
|--|---|------------|
| 833 | 1 | SEU2408284 |
| নাম : নাজরীন সুলতানা স্বামীর নাম: মোহা রয়েল সেখ বাড়ির নং : নং0152 বয়স : 21 লিঙ্গ : মহিলা | | |
| ফটো উপলব্ধ | | |

| | | |
|---|---|------------|
| 834 | 1 | SEU2419117 |
| নাম : সাবির আলাম পিতার নাম: ইসলাম বাড়ির নং : এন0122 বয়স : 18 লিঙ্গ : পুরুষ | | |
| ফটো উপলব্ধ | | |

| | | |
|---|---|------------|
| 835 | 1 | SEU2420545 |
| নাম : সুহানা পারভীন পিতার নাম: মোহম্মদ হুমায়ুন সেখ বাড়ির নং : ছারকা টোলা বয়স : 18 লিঙ্গ : মহিলা | | |
| ফটো উপলব্ধ | | |

| | | |
|--|---|------------|
| 836 | 1 | SEU2440501 |
| নাম : মুসফেরা খাতুন স্বামীর নাম: জিমবার সেখ বাড়ির নং : পশ্চিম খাসচাঁদপুর বয়স : 19 লিঙ্গ : মহিলা | | |
| ফটো উপলব্ধ | | |

নির্বাচক সংখ্যার সারসংক্ষেপ :

A) নির্বাচকের সংখ্যা :

| | নির্বাচক তালিকার প্রকৃতি | নির্বাচক তালিকার পরিচিতি : | নির্বাচকের সংখ্যা : | | | | |
|--|---|----------------------------|---|-------|--------------|-----|-----|
| | | | পুরুষ | মহিলা | তৃতীয় লিঙ্গ | মোট | |
| I | মূল তালিকা | মূল তালিকা | বিশেষ নিবিড় সংশোধন ২০২৬ এর চূড়ান্ত ভোটার তালিকার সহিত 06-04-2026 তারিখ অবধি সংশোধিত নির্বাচক তালিকা | 428 | 403 | 0 | 831 |
| II | 1- সংযোজন তালিকা | সংযোজনী 1 | বিশেষ সংক্ষিপ্ত সংশোধন 2026 | 0 | 0 | 0 | 0 |
| | | সংযোজনী 2 | ধারাবাহিক সংশোধন 2026 | 2 | 3 | 0 | 5 |
| | | মোট | | 2 | 3 | 0 | 5 |
| III | 2- বিয়োজন তালিকা | সংযোজনী 1 | বিশেষ সংক্ষিপ্ত সংশোধন 2026 | 0 | 0 | 0 | 0 |
| | | সংযোজনী 2 | ধারাবাহিক সংশোধন 2026 | 0 | 0 | 0 | 0 |
| | | মোট | | 0 | 0 | 0 | 0 |
| IV | 'লিঙ্গ ক্ষেত্রের' পরিবর্তনের কারণে পার্থক্য | | | 0 | 0 | 0 | 0 |
| V | বিচারপ্রক্রিয়ার অধীনস্থ | | | 0 | 0 | 0 | 0 |
| VI | বিচার বিভাগীয় আধিকারিক কর্তৃক বিচারপূর্বক নিষ্পত্তির পর বিয়োজিত | | | 12 | 9 | 0 | 21 |
| নির্বাচকের মোট সংখ্যা (I+II-III+IV-V-VI) | | | | 418 | 397 | 0 | 815 |

B) ক্রটি সংশোধনের সংখ্যা :

| নির্বাচক তালিকার প্রকৃতি | নির্বাচক তালিকার পরিচিতি : | ক্রটি সংশোধনের সংখ্যা : |
|--------------------------|-----------------------------|-------------------------|
| সংযোজনী 1 | বিশেষ সংক্ষিপ্ত সংশোধন 2026 | 0 |
| সংযোজনী 2 | ধারাবাহিক সংশোধন 2026 | 0 |
| | মোট | 0 |

নির্বাচক নিবন্ধন আধিকারিকের স্বাক্ষর

E-মৃত, S-স্থানান্তরিত, R-একাধিকবার অন্তর্ভুক্ত, M-নিখোঁজ, Q-যোগ্য নহে