



নির্বাচক তালিকা 2026 S25 পশ্চিমবঙ্গ

বিধানসভা নির্বাচনক্ষেত্রের নং, নাম ও সংরক্ষণের স্থিতি : 53 - সুজাপুর (সাধারণ)		অংশ নং : 77																			
বিধানসভা নির্বাচনক্ষেত্রটি যে লোকসভা নির্বাচনক্ষেত্রের / ক্ষেত্রসমূহের অন্তর্ভুক্ত তার নং, নাম ও সংরক্ষণ স্থিতি : 8 - মালদহ দক্ষিণ (সাধারণ)																					
1. সংশোধনের পূর্ণ বিবরণ																					
সংশোধনের বৎসর :	2026	নির্বাচক তালিকার পরিচিতি : বিশেষ নিবিড় সংশোধন ২০২৬ এর চূড়ান্ত ভোটার তালিকার সহিত 06-04-2026 তারিখ অবধি সংশোধিত নির্বাচক তালিকা																			
ভিত্তি তারিখ :	01-01-2026																				
সংশোধনের প্রকৃতি :	ধারাবাহিক সংশোধন 2026																				
প্রকাশনার তারিখ :	06-04-2026																				
2. অংশ ও নির্বাচনী এলাকার পূর্ণ বিবরণ :																					
অংশের ভাগ নং ও নাম :																					
1-মাজিরদিন বিশ্বাসপাড়া, 2-কেউট পাড়া, 3-বিনয় ডাক্তার পাড়া,		<table style="width: 100%; border-collapse: collapse;"> <tr> <td style="width: 60%;">প্রধান শহর/গ্রাম</td> <td>: শেরপুর</td> </tr> <tr> <td>ওয়ার্ড</td> <td>:</td> </tr> <tr> <td>থানা</td> <td>: কালিয়াচক</td> </tr> <tr> <td>গ্রাম পঞ্চায়েত</td> <td>: জালালপুর</td> </tr> <tr> <td>ব্লক</td> <td>: কালিয়াচক-1</td> </tr> <tr> <td>মহকুমা</td> <td>: মালদহ সদর</td> </tr> <tr> <td>জেলা</td> <td>: মালদহ</td> </tr> <tr> <td>পিন</td> <td>: 732206</td> </tr> </table>				প্রধান শহর/গ্রাম	: শেরপুর	ওয়ার্ড	:	থানা	: কালিয়াচক	গ্রাম পঞ্চায়েত	: জালালপুর	ব্লক	: কালিয়াচক-1	মহকুমা	: মালদহ সদর	জেলা	: মালদহ	পিন	: 732206
প্রধান শহর/গ্রাম	: শেরপুর																				
ওয়ার্ড	:																				
থানা	: কালিয়াচক																				
গ্রাম পঞ্চায়েত	: জালালপুর																				
ব্লক	: কালিয়াচক-1																				
মহকুমা	: মালদহ সদর																				
জেলা	: মালদহ																				
পিন	: 732206																				
3. ভোট গ্রহন কেন্দ্রের পূর্ণ বিবরণ :																					
ভোট গ্রহন কেন্দ্রের নং, নাম :		ভোট গ্রহন কেন্দ্রের শ্রেণী :		গ্রামীণ																	
77 - ফতেকানি কেউটপাড়া এস সি কমিউনিটি হল		এই অংশে সহায়ক ভোটগ্রহন কেন্দ্রের সংখ্যা		0																	
ভোট গ্রহন কেন্দ্রের ঠিকানা :		:																			
ফতেকানি কেউটপাড়া এস সি কমিউনিটি হল, -, ফতেকানি																					
4. নির্বাচকের সংখ্যা :																					
প্রথম ক্রমিক নং	শেষ ক্রমিক নং	মোট সংখ্যা																			
		পুরুষ	মহিলা	তৃতীয় লিঙ্গ	মোট																
1	434	198	198	0	396																

নির্বাচক নিবন্ধন আধিকারিকের স্বাক্ষর



Nazri Naksha



Google Map View



Polling Station Building Front View



Polling Station Front View



Cad View

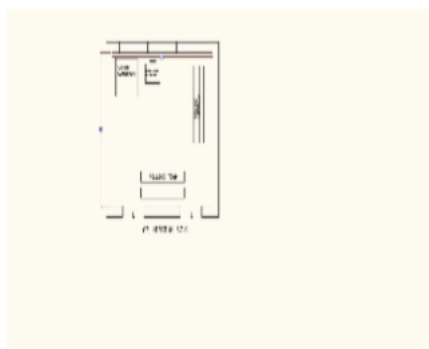

Key MAP View





1 নাম : শুকতারা স্বামীর নাম: মতিউর বাড়ির নং : n0002 বয়স : 51 লিঙ্গ : মহিলা	DLN0656504 ফটো উপলব্ধ	2 নাম : বেলা স্বামীর নাম: সামিউল সেখ বাড়ির নং : n0002 বয়স : 51 লিঙ্গ : মহিলা	DLN1580943 ফটো উপলব্ধ	3 নাম : মকসুদা বিবি স্বামীর নাম: আতিউর সেখ বাড়ির নং : n0002 বয়স : 40 লিঙ্গ : মহিলা	SEU1206630 ফটো উপলব্ধ
4 নাম : মোহাঃ জসিমুদ্দিন পিতার নাম: কালিমুদ্দিন সেখ বাড়ির নং : n0002 বয়স : 34 লিঙ্গ : পুরুষ	SEU1091628 ফটো উপলব্ধ	5 নাম : তাইয়োবা বিবি স্বামীর নাম: গালু বাড়ির নং : n0003 বয়স : 77 লিঙ্গ : মহিলা	DLN0656439 ফটো উপলব্ধ	6 নাম : মনিরুদ্দিন পিতার নাম: গালু বাড়ির নং : n0003 বয়স : 59 লিঙ্গ : পুরুষ	WB/07/048/405112 ফটো উপলব্ধ
7 নাম : রাজু পিতার নাম: গালু বাড়ির নং : n0003 বয়স : 55 লিঙ্গ : পুরুষ	WB/07/048/405599 ফটো উপলব্ধ	8 নাম : মোঃ আইজুল সেখ পিতার নাম: মোঃ গালু সেখ বাড়ির নং : n0003 বয়স : 40 লিঙ্গ : পুরুষ	SEU0993725 ফটো উপলব্ধ	9 নাম : রাসেদা বিবি স্বামীর নাম: আইজুল সেখ বাড়ির নং : n0003 বয়স : 37 লিঙ্গ : মহিলা	SEU1206648 ফটো উপলব্ধ
10 নাম : বিশ্বাস আব্দুল রাজ্জাক পিতার নাম: হাজী মজিরুদ্দিন বিশ্বাস বাড়ির নং : n0004 বয়স : 76 লিঙ্গ : পুরুষ	DLN2922052 ফটো উপলব্ধ	11 নাম : আতাউর বিশ্বাস পিতার নাম: রাজ্জাক বাড়ির নং : n0004 বয়স : 55 লিঙ্গ : পুরুষ	DLN0656397 ফটো উপলব্ধ	12 নাম : মোসাঃ শিমুল বিবি স্বামীর নাম: আহেদুর বিশ্বাস বাড়ির নং : n0005 বয়স : 37 লিঙ্গ : মহিলা	SEU0993741 ফটো উপলব্ধ
13 নাম : মোসগা সারিফা বিবি স্বামীর নাম: মগ্গে জিদ্দিক খান বাড়ির নং : n0012 বয়স : 42 লিঙ্গ : মহিলা	DLN2629624 ফটো উপলব্ধ	14 নাম : জৈতন বেগম স্বামীর নাম: মাজিদ খান বাড়ির নং : n0013 বয়স : 40 লিঙ্গ : মহিলা	DLN2271518 ফটো উপলব্ধ	15 নাম : মোঃ মাসুদা খাতুন পিতার নাম: মাজিদ খান বাড়ির নং : n0013 বয়স : 37 লিঙ্গ : মহিলা	SEU1091644 ফটো উপলব্ধ
16 নাম : মোসাঃ রাশিদা বিবি স্বামীর নাম: মোহাঃ কাজেম সেখ বাড়ির নং : n0007 বয়স : 43 লিঙ্গ : মহিলা	SEU1091602 ফটো উপলব্ধ	17 নাম : মোসাঃ লাবনা বিবি স্বামীর নাম: মোঃ রাকিমুদ্দিন সেখ বাড়ির নং : n0017 বয়স : 42 লিঙ্গ : মহিলা	SEU0085647 ফটো উপলব্ধ	18 নাম : মোস্তাফা পিতার নাম: সাজিদ বাড়ির নং : n0001 বয়স : 71 লিঙ্গ : পুরুষ	WB/07/048/405127 ফটো উপলব্ধ
19 নাম : এলেনুর বিবি স্বামীর নাম: মোস্তাফা বাড়ির নং : n0001 বয়স : 67 লিঙ্গ : মহিলা	DLN0656561 ফটো উপলব্ধ	20 নাম : মিনারা বিবি স্বামীর নাম: মানিক বাড়ির নং : n0001 বয়স : 50 লিঙ্গ : মহিলা	DLN0656587 ফটো উপলব্ধ	21 নাম : মোসাঃ রিপা খাতুন পিতার নাম: সেখ কালিমুদ্দিন বাড়ির নং : n0002 বয়স : 39 লিঙ্গ : মহিলা	SEU0085605 ফটো উপলব্ধ
22 নাম : গোলেনুর বিবি স্বামীর নাম: কালিমুদ্দিন বাড়ির নং : n0002 বয়স : 73 লিঙ্গ : মহিলা	DLN0656496 ফটো উপলব্ধ	23 নাম : মোঃ আমিনুর ইসলাম পিতার নাম: ডোমো সেখ বাড়ির নং : n0008 বয়স : 43 লিঙ্গ : পুরুষ	SEU1091610 ফটো উপলব্ধ	24 নাম : ইয়াসমিন খাতুন স্বামীর নাম: মোঃ আনিকুল সেখ বাড়ির নং : n0003 বয়স : 28 লিঙ্গ : মহিলা	SEU1413541 ফটো উপলব্ধ
25 নাম : সোলেমু খাতুন স্বামীর নাম: মোহাঃ সেনাউল সেখ বাড়ির নং : n0001 বয়স : 42 লিঙ্গ : মহিলা	SEU1498930 ফটো উপলব্ধ	26 নাম : তফসিরা আরাফিন স্বামীর নাম: মোহাঃ গোলাম কিবরিয়া বাড়ির নং : n0063 বয়স : 38 লিঙ্গ : মহিলা	SEU1498955 ফটো উপলব্ধ	27 নাম : মোসাঃ শাহিনা বিবি স্বামীর নাম: মোঃ আমিনুল ইসলাম বাড়ির নং : n0008 বয়স : 33 লিঙ্গ : মহিলা	SEU1091578 ফটো উপলব্ধ
28 নাম : মোসা আয়েশা খাতুন পিতার নাম: মো সামিউল সেখ বাড়ির নং : n0008 বয়স : 26 লিঙ্গ : মহিলা	SEU1669738 ফটো উপলব্ধ	29 নাম : মোঃ আব্দুল ওলিদ সেখ পিতার নাম: মোঃ রাজু সেখ বাড়ির নং : n0003 বয়স : 34 লিঙ্গ : পুরুষ	SEU0993709 ফটো উপলব্ধ	30 নাম : ফিরদৌসী বিবি পিতার নাম: মনিরুদ্দিন বাড়ির নং : n0003 বয়স : 54 লিঙ্গ : পুরুষ	DLN2629582 ফটো উপলব্ধ

31 নাম : মানিক খান পিতার নাম: সাজিদ খান বাড়ির নং : n0001 বয়স : 53 লিঙ্গ : পুরুষ	DLN0656579 ফটো উপলব্ধ	32 নাম : উম্মে হুসনেআরা বেগম স্বামীর নাম: আতাউল বিশ্বাস বাড়ির নং : N0004 বয়স : 46 লিঙ্গ : মহিলা	DLN1583574 ফটো উপলব্ধ	33 নাম : নাবিউল খান পিতার নাম: মোস্তাফা খান বাড়ির নং : n0001 বয়স : 26 লিঙ্গ : পুরুষ	SEU1931047 ফটো উপলব্ধ
34 নাম : মমতা চৌধুরী স্বামীর নাম: বিক্রম চৌধুরী বাড়ির নং : n0035 বয়স : 29 লিঙ্গ : মহিলা	SEU1931146 ফটো উপলব্ধ	35 নাম : লক্ষী চৌধুরী স্বামীর নাম: দুলাল চৌধুরী বাড়ির নং : n0034 বয়স : 27 লিঙ্গ : মহিলা	SEU1931112 ফটো উপলব্ধ	36 নাম : উজ্জ্বলা চৌধুরী স্বামীর নাম: দীপঙ্কর চৌধুরী বাড়ির নং : n0039 বয়স : 24 লিঙ্গ : মহিলা	SEU1931161 ফটো উপলব্ধ
37 নাম : মোতি চৌধুরী পিতার নাম: শ্যামোল চৌধুরী বাড়ির নং : n0045 বয়স : 24 লিঙ্গ : পুরুষ	SEU1930981 ফটো উপলব্ধ	38 নাম : সালিমা খাতুন স্বামীর নাম: নাবিউল খান বাড়ির নং : n0001 বয়স : 27 লিঙ্গ : মহিলা	SEU1931021 ফটো উপলব্ধ	39 নাম : চামেলী খাতুন পিতার নাম: আলু সেখ বাড়ির নং : n0003 বয়স : 42 লিঙ্গ : মহিলা	DLN2629590 ফটো উপলব্ধ
40 নাম : তাহুরা বিবি স্বামীর নাম: রাজু বাড়ির নং : n0003 বয়স : 50 লিঙ্গ : মহিলা	DLN0656462 ফটো উপলব্ধ	41 নাম : মোসাঃ হায়েদা বিবি স্বামীর নাম: মোহাঃ ফিরদৌস সেখ বাড়ির নং : n0003 বয়স : 32 লিঙ্গ : মহিলা	SEU0993758 ফটো উপলব্ধ	42 নাম : সামিউল সেখ পিতার নাম: ভোমা সেখ বাড়ির নং : n0008 বয়স : 50 লিঙ্গ : পুরুষ	SEU0772707 ফটো উপলব্ধ
43 নাম : মোঃ রফিক সেখ পিতার নাম: মোঃ ফজলু সেখ বাড়ির নং : n0007 বয়স : 34 লিঙ্গ : পুরুষ	SEU0993733 ফটো উপলব্ধ	44 নাম : মোসাঃ মুকরমা খাতুন স্বামীর নাম: মোঃ রফিক সেখ বাড়ির নং : n0081 বয়স : 34 লিঙ্গ : মহিলা	SEU0868695 ফটো উপলব্ধ	45 নাম : মোহাঃ গোলাম কিবরিয়া পিতার নাম: মোহাঃ আব্দুল জলিল বাড়ির নং : n0005 বয়স : 48 লিঙ্গ : পুরুষ	DLN1584531 ফটো উপলব্ধ
46 নাম : মো মুসলেউল সেখ পিতার নাম: মোহা রাজু সেখ বাড়ির নং : N0003 বয়স : 26 লিঙ্গ : পুরুষ	SEU1563451 ফটো উপলব্ধ	47 নাম : রাবিউল সেখ স্বামীর নাম: ভোমা সেখ বাড়ির নং : n0021 বয়স : 39 লিঙ্গ : পুরুষ	SEU0364299 ফটো উপলব্ধ	48 নাম : হাবিউর খান পিতার নাম: মুস্তাফা খান বাড়ির নং : n0001 বয়স : 43 লিঙ্গ : পুরুষ	DLN2271286 ফটো উপলব্ধ
49 নাম : মিন্নাতুল বিবি স্বামীর নাম: হাবিউর খান বাড়ির নং : n0001 বয়স : 32 লিঙ্গ : মহিলা	SEU1091636 ফটো উপলব্ধ	50 নাম : আতিউর সেখ পিতার নাম: কলিমুদ্দিন সেখ বাড়ির নং : n0002 বয়স : 43 লিঙ্গ : পুরুষ	DLN1584390 ফটো উপলব্ধ	51 নাম : মহঃ সামসুল পিতার নাম: আলু সেখ বাড়ির নং : n0007 বয়স : 31 লিঙ্গ : পুরুষ	SEU1206663 ফটো উপলব্ধ
52 নাম : মো রাকিমুদ্দিন সেখ পিতার নাম: গান্নু বাড়ির নং : n0003 বয়স : 52 লিঙ্গ : পুরুষ	DLN1586114 ফটো উপলব্ধ	53 নাম : মো ফিরদৌস সেখ পিতার নাম: মানিকুদ্দিন বাড়ির নং : n0003 বয়স : 37 লিঙ্গ : পুরুষ	SEU0993717 ফটো উপলব্ধ	54 নাম : মোঃ আহাদ আলি পিতার নাম: আলু সেখ বাড়ির নং : n0007 বয়স : 38 লিঙ্গ : পুরুষ	SEU0085548 ফটো উপলব্ধ
55 নাম : সুরেজা বেওয়া স্বামীর নাম: ফজলু বাড়ির নং : n0007 বয়স : 59 লিঙ্গ : মহিলা	DLN0656421 ফটো উপলব্ধ	56 নাম : মোসাঃ লুৎফুলেশা স্বামীর নাম: মোহাঃ আব্দুল জলিল বাড়ির নং : n0005 বয়স : 75 লিঙ্গ : মহিলা	DLN0656488 ফটো উপলব্ধ	57 নাম : মো কাহ্নেদুস পিতার নাম: আলু সেখ বাড়ির নং : n0007 বয়স : 36 লিঙ্গ : পুরুষ	SEU0085555 ফটো উপলব্ধ
58 নাম : রিংকি চৌধুরী স্বামীর নাম: প্রোসেনজিৎ চৌধুরী বাড়ির নং : nং023 বয়স : 23 লিঙ্গ : মহিলা	SEU2027043 ফটো উপলব্ধ	59 নাম : মনোজ চৌধুরী পিতার নাম: ক্ষিতীশ চৌধুরী বাড়ির নং : নং036 বয়স : 25 লিঙ্গ : পুরুষ	SEU2027050 ফটো উপলব্ধ	60 নাম : অমিত চৌধুরী পিতার নাম: জ্যোতিষ চৌধুরী বাড়ির নং : নং036 বয়স : 24 লিঙ্গ : পুরুষ	SEU2026995 ফটো উপলব্ধ

61 নাম : রুমা খাতুন স্বামীর নাম: ইসরাইল বাড়ির নং : নং066 বয়স : 25 লিঙ্গ : মহিলা	SEU2027084 ফটো উপলব্ধ	62 নাম : মো সুলতানা খাতুন স্বামীর নাম: মো আহাদ আলি বাড়ির নং : N007 বয়স : 26 লিঙ্গ : মহিলা	SEU1931302 ফটো উপলব্ধ	63 নাম : রিম্পা রায় স্বামীর নাম: রনি রায় বাড়ির নং : নং0060 বয়স : 22 লিঙ্গ : মহিলা	SEU2103257 ফটো উপলব্ধ
64 নাম : সুস্মিতা চৌধুরী স্বামীর নাম: বচ্চন চৌধুরী বাড়ির নং : নং0036 বয়স : 22 লিঙ্গ : মহিলা	SEU2104081 ফটো উপলব্ধ	65 নাম : অনামিকা চৌধুরী স্বামীর নাম: তাপশ চৌধুরী বাড়ির নং : নং0036 বয়স : 22 লিঙ্গ : মহিলা	SEU2104131 ফটো উপলব্ধ	66 নাম : কৌশিক মন্ডল পিতার নাম: সাচিন মন্ডল বাড়ির নং : এন0255 বয়স : 21 লিঙ্গ : পুরুষ	SEU2199990 ফটো উপলব্ধ
67 নাম : মোহাঃ আজিত সেখ পিতার নাম: মানিরুদ্দিন বাড়ির নং : নং 001 বয়স : 21 লিঙ্গ : পুরুষ	SEU2199941 ফটো উপলব্ধ	68 নাম : মোসাঃ তাসমা বিবি স্বামীর নাম: রাবিউল সেখ বাড়ির নং : n0007 বয়স : 33 লিঙ্গ : মহিলা	SEU1091594 ফটো উপলব্ধ	69 নাম : হাসিম খান পিতার নাম: মোহাঃ মুস্তাফা বাড়ির নং : এন0000 বয়স : 23 লিঙ্গ : পুরুষ	SEU2251551 ফটো উপলব্ধ
70 নাম : মোহা তৌফিক সেখ পিতার নাম: মোহা রাকিমুদ্দিন সেখ বাড়ির নং : এন0003 বয়স : 21 লিঙ্গ : পুরুষ	SEU2240307 ফটো উপলব্ধ	71 নাম : মহঃ সাদেক পিতার নাম: আল সেখ বাড়ির নং : n0007 বয়স : 33 লিঙ্গ : পুরুষ	SEU1206655 ফটো উপলব্ধ	72 নাম : আল সেখ পিতার নাম: হাবু সেখ বাড়ির নং : n0007 বয়স : 73 লিঙ্গ : পুরুষ	DLN2629574 ফটো উপলব্ধ
73 নাম : মতিউর পিতার নাম: কলিমুদ্দিন বাড়ির নং : n0002 বয়স : 56 লিঙ্গ : পুরুষ	SEU1930429 ফটো উপলব্ধ	74 নাম : সামেনা বিবি স্বামীর নাম: আম সেখ বাড়ির নং : n0007 বয়স : 68 লিঙ্গ : মহিলা	DLN0656413 ফটো উপলব্ধ	75 নাম : এনাউল সেখ পিতার নাম: কলিমুদ্দিন সেখ বাড়ির নং : n0002 বয়স : 35 লিঙ্গ : পুরুষ	SEU0772681 ফটো উপলব্ধ
76 নাম : আসিনা খাতুন স্বামীর নাম: মো আব্দুর অলিদ বাড়ির নং : N0033 বয়স : 24 লিঙ্গ : মহিলা	SEU1931658 ফটো উপলব্ধ	77 নাম : টিকু চৌধুরী পিতার নাম: শ্যামল চৌধুরী বাড়ির নং : n0045 বয়স : 27 লিঙ্গ : পুরুষ	SEU1930940 ফটো উপলব্ধ	78 নাম : মোসা আমরিন খাতুন স্বামীর নাম: এনাউল সেখ বাড়ির নং : n002 বয়স : 25 লিঙ্গ : মহিলা	SEU1931237 ফটো উপলব্ধ
79 নাম : অপিতা চৌধুরী পিতার নাম: ফিরেন চৌধুরী বাড়ির নং : n0032 বয়স : 32 লিঙ্গ : মহিলা	SEU1931088 ফটো উপলব্ধ	80 নাম : তাপসী চৌধুরী স্বামীর নাম: কানাই চৌধুরী বাড়ির নং : n0031 বয়স : 26 লিঙ্গ : মহিলা	SEU1931203 ফটো উপলব্ধ	81 নাম : এসমাউল সেখ সেখ পিতার নাম: মতিউর সেখ বাড়ির নং : n0002 বয়স : 31 লিঙ্গ : পুরুষ	SEU1323245 ফটো উপলব্ধ
82 নাম : আসরাফি ইস্তাক আহিয়া স্বামীর নাম: মো সেরাজুদ্দিন খান বাড়ির নং : এন0066 বয়স : 30 লিঙ্গ : মহিলা	SEU1931492 ফটো উপলব্ধ	83 নাম : মোহা মোজাফফার খান পিতার নাম: সানজুর খান বাড়ির নং : এন0006 বয়স : 22 লিঙ্গ : পুরুষ	SEU2199966 ফটো উপলব্ধ	84 নাম : খাতিজা বানু স্বামীর নাম: মোঃ আহাদ আলি বাড়ির নং : নং006 বয়স : 22 লিঙ্গ : মহিলা	SEU2103737 ফটো উপলব্ধ
85 নাম : সাহাজাদ সেখ পিতার নাম: মইনুল সেখ বাড়ির নং : নং006 বয়স : 24 লিঙ্গ : পুরুষ	SEU2103596 ফটো উপলব্ধ	86 নাম : আকতার খাতুন স্বামীর নাম: সাহাজাদ সেখ বাড়ির নং : এন0006 বয়স : 24 লিঙ্গ : মহিলা	SEU2083442 ফটো উপলব্ধ	87 নাম : মোসাঃ সেলিনা বিবি স্বামীর নাম: সাঞ্জুর খান বাড়ির নং : n0006 বয়স : 42 লিঙ্গ : মহিলা	DLN3116126 ফটো উপলব্ধ
88 নাম : মোঃ সেরাজুদ্দিন খান পিতার নাম: মোঃ সাকিরুদ্দিন খান বাড়ির নং : n0006 বয়স : 37 লিঙ্গ : পুরুষ	DLN3116134 ফটো উপলব্ধ	89 নাম : মোহা আরিফ খাঁন পিতার নাম: মোহাঃ সানজুর খাঁন বাড়ির নং : ছিরামপুর বয়স : 26 লিঙ্গ : পুরুষ	SEU1646124 ফটো উপলব্ধ	90 নাম : মোহা আলিউল খান পিতার নাম: মোহা মাজুর ইসলাম বাড়ির নং : নং0006 বয়স : 26 লিঙ্গ : পুরুষ	SEU1669720 ফটো উপলব্ধ



<p>91</p> <p>নাম : মোঃ আহাদ আলি পিতার নাম: মাইনুল সেখ বাড়ির নং : এন0006 বয়স : 25 লিঙ্গ : পুরুষ</p> <p>ফটো উপলব্ধ</p>	SEU1715747	<p>92</p> <p>নাম : মোহাঃ হাবিবু খান পিতার নাম: মোহাঃ সানজুর খান বাড়ির নং : n0006 বয়স : 28 লিঙ্গ : পুরুষ</p> <p>ফটো উপলব্ধ</p>	SEU1413533	<p>93</p> <p>নাম : মোহাঃ মোহসিন খাঁন পিতার নাম: মোঃ মানজুর ইসলাম বাড়ির নং : n0006 বয়স : 29 লিঙ্গ : পুরুষ</p> <p>ফটো উপলব্ধ</p>	SEU1323252
<p>94</p> <p>নাম : মোহাঃ মানজুর ইসলাম খাঁন পিতার নাম: মোহাঃ হাজি সফি রুদ্দিন খাঁন বাড়ির নং : n0006 বয়স : 52 লিঙ্গ : পুরুষ</p> <p>ফটো উপলব্ধ</p>	DLN1542174	<p>95</p> <p>নাম : সানজুর খাঁন পিতার নাম: সাফিরুদ্দিন খাঁন বাড়ির নং : n0006 বয়স : 51 লিঙ্গ : পুরুষ</p> <p>ফটো উপলব্ধ</p>	DLN2271260	<p>96</p> <p>নাম : নাজেরা বিবি স্বামীর নাম: মাজুর বাড়ির নং : n0006 বয়স : 49 লিঙ্গ : মহিলা</p> <p>ফটো উপলব্ধ</p>	DLN0656538
<p>97</p> <p>নাম : রেশমা বিবি স্বামীর নাম: মাইনুল হক বাড়ির নং : n0006 বয়স : 49 লিঙ্গ : মহিলা</p> <p>ফটো উপলব্ধ</p>	DLN0656546	<p>98</p> <p>নাম : পিয়াস চৌধুরী পিতার নাম: পিনাকী রঞ্জন চৌধুরী বাড়ির নং : n0055 বয়স : 26 লিঙ্গ : পুরুষ</p> <p>ফটো উপলব্ধ</p>	SEU1638634	<p>99</p> <p>নাম : সঞ্জমি চৌধুরী পিতার নাম: বাসু চৌধুরী বাড়ির নং : n0039 বয়স : 23 লিঙ্গ : মহিলা</p> <p>ফটো উপলব্ধ</p>	SEU2104990
<p>100</p> <p>নাম : তনুশ্রী প্রামানিক পিতার নাম: কানাই প্রামানিক বাড়ির নং : নং0056 বয়স : 28 লিঙ্গ : মহিলা</p> <p>ফটো উপলব্ধ</p>	SEU1415090	<p>101</p> <p>নাম : মোহাঃ সেতুল সেখ পিতার নাম: সেখ কলিমুদ্দিন বাড়ির নং : n0018 বয়স : 43 লিঙ্গ : পুরুষ</p> <p>ফটো উপলব্ধ</p>	SEU0085688	<p>102</p> <p>নাম : মোসাঃ নাসিমা বিবি স্বামীর নাম: মোহাঃ সেতুল সেখ বাড়ির নং : n0018 বয়স : 37 লিঙ্গ : মহিলা</p> <p>ফটো উপলব্ধ</p>	SEU1091586
<p>103</p> <p>নাম : রুকসনা বিবি স্বামীর নাম: আনারুল সেখ বাড়ির নং : n0009 বয়স : 56 লিঙ্গ : মহিলা</p> <p>ফটো উপলব্ধ</p>	DLN2629640	<p>104</p> <p>নাম : আনারুল সেখ পিতার নাম: ডোমা সেখ বাড়ির নং : n0009 বয়স : 57 লিঙ্গ : পুরুষ</p> <p>ফটো উপলব্ধ</p>	DLN2629632	<p>105</p> <p>নাম : রাইহান সেখ পিতার নাম: মোহাঃ সেতুল সেখ বাড়ির নং : এন0018 বয়স : 22 লিঙ্গ : পুরুষ</p> <p>ফটো উপলব্ধ</p>	SEU2251544
<p>106</p> <p>নাম : মোহা এমাহেদ সেখ পিতার নাম: মোহা আনারুল সেখ বাড়ির নং : N0009 বয়স : 29 লিঙ্গ : পুরুষ</p> <p>ফটো উপলব্ধ</p>	SEU1931476	<p>107</p> <p>নাম : রেমি খাতুন স্বামীর নাম: নাসিউল সেখ বাড়ির নং : এন0090 বয়স : 29 লিঙ্গ : মহিলা</p> <p>ফটো উপলব্ধ</p>	SEU1320373		



108 নাম : বিপ্লব চৌধুরী পিতার নাম: প্রকাশ চৌধুরী বাড়ির নং : এন0056 বয়স : 25 লিঙ্গ : পুরুষ	SEU1722776 ফটো উপলব্ধ	109 নাম : মিনজারা খাতুন স্বামীর নাম: মো সাজেম সেখ বাড়ির নং : N007 বয়স : 24 লিঙ্গ : মহিলা	SEU1931393 ফটো উপলব্ধ	110 নাম : চন্দ্রা রানি চৌধুরী স্বামীর নাম: বসন্ত চৌধুরী বাড়ির নং : এন0063 বয়স : 64 লিঙ্গ : মহিলা	SEU2199925 ফটো উপলব্ধ
111 নাম : প্রসেনজিৎ চৌধুরি পিতার নাম: দিলিপ চৌধুরি বাড়ির নং : n0083 বয়স : 30 লিঙ্গ : পুরুষ	SEU1551589 ফটো উপলব্ধ	112 নাম : পৌতমী চৌধুরী স্বামীর নাম: সাজেন চৌধুরী বাড়ির নং : n0024 বয়স : 37 লিঙ্গ : মহিলা	SEU0994509 ফটো উপলব্ধ	113 নাম : গীতা চৌধুরী স্বামীর নাম: পল্টু চৌধুরী বাড়ির নং : n0027 বয়স : 49 লিঙ্গ : মহিলা	DLN2637304 ফটো উপলব্ধ
114 নাম : বিউটি চৌধুরী স্বামীর নাম: সুশান্ত চৌধুরী বাড়ির নং : n0027 বয়স : 26 লিঙ্গ : মহিলা	SEU1563485 ফটো উপলব্ধ	115 নাম : পৌতমী চৌধুরী পিতার নাম: বেদ্যনাথ চৌধুরী বাড়ির নং : n0031 বয়স : 28 লিঙ্গ : পুরুষ	SEU1563501 ফটো উপলব্ধ	116 নাম : পান্ডু চৌধুরী পিতার নাম: হরেন চৌধুরী বাড়ির নং : n0041 বয়স : 32 লিঙ্গ : পুরুষ	SEU1563527 ফটো উপলব্ধ
117 নাম : তাপস চৌধুরী পিতার নাম: ক্ষিতীশ চৌধুরী বাড়ির নং : n0036 বয়স : 27 লিঙ্গ : পুরুষ	SEU1563535 ফটো উপলব্ধ	118 নাম : বিউটি চৌধুরী স্বামীর নাম: হেদু চৌধুরী বাড়ির নং : n0026 বয়স : 28 লিঙ্গ : মহিলা	SEU1563543 ফটো উপলব্ধ	119 নাম : ছেদু চৌধুরী পিতার নাম: বীরেন লাল চৌধুরী বাড়ির নং : n0026 বয়স : 38 লিঙ্গ : পুরুষ	SEU1563550 ফটো উপলব্ধ
120 নাম : চন্দন চৌধুরী পিতার নাম: অমল চৌধুরী বাড়ির নং : n0085 বয়স : 26 লিঙ্গ : পুরুষ	SEU1669712 ফটো উপলব্ধ	121 নাম : তাপসী চৌধুরী পিতার নাম: বীরেশ চৌধুরী বাড়ির নং : n0026 বয়স : 25 লিঙ্গ : মহিলা	SEU1669696 ফটো উপলব্ধ	122 নাম : ডুব্বা চৌধুরী পিতার নাম: ডোমন চৌধুরী বাড়ির নং : n0034 বয়স : 51 লিঙ্গ : পুরুষ	DLN0655563 ফটো উপলব্ধ
123 নাম : পাঁচু চৌধুরী পিতার নাম: কার্তিক চৌধুরী বাড়ির নং : n0092 বয়স : 28 লিঙ্গ : পুরুষ	SEU1633338 ফটো উপলব্ধ	124 নাম : ছোটন চৌধুরী পিতার নাম: বসন্ত চৌধুরী বাড়ির নং : n0037 বয়স : 38 লিঙ্গ : পুরুষ	DLN2767796 ফটো উপলব্ধ	125 নাম : রাজু চৌধুরী পিতার নাম: পল্টু চৌধুরী বাড়ির নং : N0027 বয়স : 24 লিঙ্গ : পুরুষ	SEU1931526 ফটো উপলব্ধ
126 নাম : উজ্জল চৌধুরী পিতার নাম: জ্যোতিশ চৌধুরী বাড়ির নং : n0036 বয়স : 34 লিঙ্গ : পুরুষ	SEU0774265 ফটো উপলব্ধ	127 নাম : অজিত চৌধুরী পিতার নাম: পুলিন চৌধুরী বাড়ির নং : n0036 বয়স : 41 লিঙ্গ : পুরুষ	SEU0994590 ফটো উপলব্ধ	128 নাম : উমা চৌধুরী স্বামীর নাম: অমিত চৌধুরী বাড়ির নং : n0028 বয়স : 30 লিঙ্গ : মহিলা	SEU1323344 ফটো উপলব্ধ
129 নাম : শম্ভু চৌধুরী পিতার নাম: বিসু চৌধুরী বাড়ির নং : n0028 বয়স : 42 লিঙ্গ : পুরুষ	DLN2926483 ফটো উপলব্ধ	130 নাম : দীপিকা চৌধুরী স্বামীর নাম: শম্ভু চৌধুরী বাড়ির নং : n0028 বয়স : 38 লিঙ্গ : মহিলা	SEU1091669 ফটো উপলব্ধ	131 নাম : দুঃখ চৌধুরী পিতার নাম: আকালু চৌধুরী বাড়ির নং : n0029 বয়স : 71 লিঙ্গ : পুরুষ	DLN0655175 ফটো উপলব্ধ
132 নাম : গীতা চৌধুরী স্বামীর নাম: দুঃখ চৌধুরী বাড়ির নং : n0029 বয়স : 71 লিঙ্গ : মহিলা	DLN0655183 ফটো উপলব্ধ	133 নাম : সুভাষ চৌধুরী পিতার নাম: দুঃখ চৌধুরী বাড়ির নং : n0029 বয়স : 53 লিঙ্গ : পুরুষ	WB/07/048/405201 ফটো উপলব্ধ	134 নাম : বাসন্তী সরকার (চৌধুরী) স্বামীর নাম: সুভাষ চৌধুরী বাড়ির নং : n0029 বয়স : 33 লিঙ্গ : মহিলা	SEU1091800 ফটো উপলব্ধ
135 নাম : অজয় চৌধুরী পিতার নাম: দুঃখ চৌধুরী বাড়ির নং : n0029 বয়স : 37 লিঙ্গ : পুরুষ	SEU0774232 ফটো উপলব্ধ	136 নাম : মায়্যা চৌধুরী স্বামীর নাম: অজয় চৌধুরী বাড়ির নং : n0029 বয়স : 37 লিঙ্গ : মহিলা	SEU1323336 ফটো উপলব্ধ	137 নাম : সুজন চৌধুরী পিতার নাম: দুঃখ চৌধুরী বাড়ির নং : n0029 বয়স : 30 লিঙ্গ : পুরুষ	SEU1323286 ফটো উপলব্ধ

138 নাম : মিরাতৌধুরী স্বামীর নাম : আশু চৌধুরী বাড়ির নং : n0029 বয়স : 51 লিঙ্গ : মহিলা	DLN0655217 ফটো উপলব্ধ	139 নাম : রেনু চৌধুরী স্বামীর নাম : চেতন চৌধুরী বাড়ির নং : n0029 বয়স : 66 লিঙ্গ : মহিলা	DLN0655225 ফটো উপলব্ধ	140 নাম : পিংকী চৌধুরী স্বামীর নাম : ফেকু চৌধুরী বাড়ির নং : n0029 বয়স : 33 লিঙ্গ : মহিলা	SEU0994517 ফটো উপলব্ধ
141 নাম : কানন চৌধুরী স্বামীর নাম : সিকেন চৌধুরী বাড়ির নং : কেউট পাড়া শেরপুর বয়স : 31 লিঙ্গ : মহিলা	DLN2270841 ফটো উপলব্ধ	142 নাম : প্রসেনজিৎ চৌধুরী পিতার নাম : সিকেন চৌধুরী বাড়ির নং : n0023 বয়স : 31 লিঙ্গ : পুরুষ	SEU1206747 ফটো উপলব্ধ	143 নাম : সৃজিত চৌধুরী পিতার নাম : সিকেন চৌধুরী বাড়ির নং : n0023 বয়স : 29 লিঙ্গ : পুরুষ	SEU1323310 ফটো উপলব্ধ
144 নাম : বাতাসু চৌধুরী পিতার নাম : সুরেন চৌধুরী বাড়ির নং : n0023 বয়স : 39 লিঙ্গ : পুরুষ	DLN3034659 ফটো উপলব্ধ	145 নাম : বিরেন চৌধুরী পিতার নাম : বনেশ্বর চৌধুরী বাড়ির নং : n0024 বয়স : 77 লিঙ্গ : পুরুষ	DLN0655670 ফটো উপলব্ধ	146 নাম : রাজেন চৌধুরী পিতার নাম : বীরেন চৌধুরী বাড়ির নং : n0024 বয়স : 42 লিঙ্গ : পুরুষ	DLN2270981 ফটো উপলব্ধ
147 নাম : সুধারানী চৌধুরী স্বামীর নাম : তিনকড়ি চৌধুরী বাড়ির নং : n0025 বয়স : 67 লিঙ্গ : মহিলা	DLN0655571 ফটো উপলব্ধ	148 নাম : সন্তোষ চৌধুরী পিতার নাম : তিনকড়ি চৌধুরী বাড়ির নং : n0025 বয়স : 34 লিঙ্গ : মহিলা	SEU0774182 ফটো উপলব্ধ	149 নাম : নিপেন চৌধুরী পিতার নাম : মৃত তিনকড়ি চৌধুরী বাড়ির নং : n0025 বয়স : 47 লিঙ্গ : পুরুষ	DLN3117397 ফটো উপলব্ধ
150 নাম : গৌরী চৌধুরী স্বামীর নাম : নিপেন চৌধুরী বাড়ির নং : n0025 বয়স : 33 লিঙ্গ : মহিলা	SEU1091818 ফটো উপলব্ধ	151 নাম : গীতা চৌধুরী পিতার নাম : বীরেন চৌধুরী বাড়ির নং : n0026 বয়স : 63 লিঙ্গ : মহিলা	DLN0655449 ফটো উপলব্ধ	152 নাম : তাপসী চৌধুরী পিতার নাম : বাসু চৌধুরী বাড়ির নং : n0039 বয়স : 29 লিঙ্গ : মহিলা	SEU1413558 ফটো উপলব্ধ
153 নাম : পঞ্চমী চৌধুরী পিতার নাম : কাতিক চৌধুরী বাড়ির নং : n0030 বয়স : 28 লিঙ্গ : মহিলা	SEU1413566 ফটো উপলব্ধ	154 নাম : ফুলো চৌধুরী স্বামীর নাম : বেচন চৌধুরী বাড়ির নং : n0026 বয়স : 41 লিঙ্গ : মহিলা	SEU1413574 ফটো উপলব্ধ	155 নাম : রুবি চৌধুরী স্বামীর নাম : পঙ্কজ চৌধুরী বাড়ির নং : n0041 বয়স : 31 লিঙ্গ : মহিলা	SEU1413582 ফটো উপলব্ধ
156 নাম : সেরাজুল সেখ পিতার নাম : মোহেদী বাড়ির নং : n0040 বয়স : 56 লিঙ্গ : পুরুষ	WB/07/048/372197 ফটো উপলব্ধ	157 নাম : মুরসেদা বিবি স্বামীর নাম : সেরাজুল সেখ বাড়ির নং : n0040 বয়স : 51 লিঙ্গ : মহিলা	WB/07/048/372198 ফটো উপলব্ধ	158 নাম : শিখা চৌধুরী স্বামীর নাম : সুনীল চৌধুরী বাড়ির নং : n0033 বয়স : 34 লিঙ্গ : মহিলা	SEU1469915 ফটো উপলব্ধ
159 নাম : মান্সী চৌধুরী পিতার নাম : ফিরেন চৌধুরী বাড়ির নং : n0032 বয়স : 29 লিঙ্গ : মহিলা	SEU1469923 ফটো উপলব্ধ	160 নাম : টনি চৌধুরী পিতার নাম : বীরেন চৌধুরী বাড়ির নং : n0032 বয়স : 29 লিঙ্গ : মহিলা	SEU1469931 ফটো উপলব্ধ	161 নাম : মঙ্গলী চৌধুরী পিতার নাম : সিতেশ চৌধুরী বাড়ির নং : n0031 বয়স : 29 লিঙ্গ : মহিলা	SEU1469949 ফটো উপলব্ধ
162 নাম : বিশজিত চৌধুরী পিতার নাম : পুলীন চৌধুরী বাড়ির নং : n0036 বয়স : 28 লিঙ্গ : পুরুষ	SEU1469956 ফটো উপলব্ধ	163 নাম : সুজন চৌধুরী পিতার নাম : জোতিশ চৌধুরী বাড়ির নং : n0036 বয়স : 28 লিঙ্গ : পুরুষ	SEU1469964 ফটো উপলব্ধ	164 নাম : বন্দনা চৌধুরী স্বামীর নাম : হরিশ চৌধুরী বাড়ির নং : n0035 বয়স : 32 লিঙ্গ : মহিলা	SEU1498823 ফটো উপলব্ধ
165 নাম : রঞ্জিতা চৌধুরী স্বামীর নাম : অর্জুন চৌধুরী বাড়ির নং : n0036 বয়স : 29 লিঙ্গ : মহিলা	SEU1498856 ফটো উপলব্ধ	166 নাম : মোহা সামিম আকতার পিতার নাম : সেরাজুল সেখ বাড়ির নং : n0040 বয়স : 27 লিঙ্গ : পুরুষ	SEU1498880 ফটো উপলব্ধ	167 নাম : মোহা আনিরুল সেখ মায়ের নাম : মুরসেদা বিবি বাড়ির নং : n0040 বয়স : 30 লিঙ্গ : পুরুষ	SEU1498898 ফটো উপলব্ধ



168 নাম : সুকোদা চৌধুরী স্বামীর নাম: সুধীর চৌধুরী বাড়ির নং : n0040 বয়স : 68 লিঙ্গ : মহিলা	DLN0655811 ফটো উপলব্ধ	169 নাম : রতন চৌধুরী পিতার নাম: সুধীর চৌধুরী বাড়ির নং : n0040 বয়স : 44 লিঙ্গ : পুরুষ	DLN2387298 ফটো উপলব্ধ	170 নাম : জয়া প্রামাণিক (চৌধুরী) স্বামীর নাম: রতন চৌধুরী বাড়ির নং : n0040 বয়স : 34 লিঙ্গ : মহিলা	SEU1206739 ফটো উপলব্ধ
171 নাম : পৌতম চৌধুরী পিতার নাম: সুধীর চৌধুরী বাড়ির নং : n0040 বয়স : 36 লিঙ্গ : পুরুষ	SEU0774299 ফটো উপলব্ধ	172 নাম : হরেন চৌধুরী পিতার নাম: বনেশ্বর চৌধুরী বাড়ির নং : n0041 বয়স : 74 লিঙ্গ : পুরুষ	DLN2271013 ফটো উপলব্ধ	173 নাম : দুঃখনী চৌধুরী স্বামীর নাম: হরেন চৌধুরী বাড়ির নং : n0041 বয়স : 69 লিঙ্গ : মহিলা	DLN0655712 ফটো উপলব্ধ
174 নাম : বিনয় চৌধুরী পিতার নাম: হরেন চৌধুরী বাড়ির নং : n0041 বয়স : 40 লিঙ্গ : পুরুষ	DLN3033776 ফটো উপলব্ধ	175 নাম : মিনা চৌধুরী স্বামীর নাম: শুকেশ চৌধুরী বাড়ির নং : n0041 বয়স : 56 লিঙ্গ : মহিলা	DLN0655704 ফটো উপলব্ধ	176 নাম : পঙ্কজ চৌধুরী পিতার নাম: সিকেশ চৌধুরী বাড়ির নং : n0041 বয়স : 47 লিঙ্গ : পুরুষ	DLN3117439 ফটো উপলব্ধ
177 নাম : রিতা চৌধুরী স্বামীর নাম: ঠাকুর চৌধুরী বাড়ির নং : n0041 বয়স : 36 লিঙ্গ : মহিলা	SEU0994533 ফটো উপলব্ধ	178 নাম : ষষ্টি চৌধুরী পিতার নাম: শীতেশ চৌধুরী বাড়ির নং : n0041 বয়স : 31 লিঙ্গ : পুরুষ	SEU1323302 ফটো উপলব্ধ	179 নাম : কৃষ্ণ চৌধুরী পিতার নাম: দ্বীজেন চৌধুরী বাড়ির নং : n0023 বয়স : 42 লিঙ্গ : পুরুষ	DLN2637288 ফটো উপলব্ধ
180 নাম : মেনকা চৌধুরী স্বামীর নাম: কৃষ্ণ চৌধুরী বাড়ির নং : n0023 বয়স : 35 লিঙ্গ : মহিলা	SEU0994525 ফটো উপলব্ধ	181 নাম : নিরেন চৌধুরী পিতার নাম: সুরেন চৌধুরী বাড়ির নং : n0023 বয়স : 53 লিঙ্গ : পুরুষ	DLN0655100 ফটো উপলব্ধ	182 নাম : কমল চৌধুরী পিতার নাম: ধীরেন চৌধুরী বাড়ির নং : n0026 বয়স : 37 লিঙ্গ : পুরুষ	SEU0774190 ফটো উপলব্ধ
183 নাম : সুকুমার চৌধুরী পিতার নাম: সুধীর চৌধুরী বাড়ির নং : n0026 বয়স : 54 লিঙ্গ : পুরুষ	WB/07/048/405383 ফটো উপলব্ধ	184 নাম : অগোনী চৌধুরী পিতার নাম: নিরঞ্জন চৌধুরী বাড়ির নং : n0026 বয়স : 44 লিঙ্গ : মহিলা	DLN3117462 ফটো উপলব্ধ	185 নাম : মেনোকা চৌধুরী পিতার নাম: বিরেন চৌধুরী বাড়ির নং : n0026 বয়স : 38 লিঙ্গ : মহিলা	DLN3117454 ফটো উপলব্ধ
186 নাম : শকুন্তলা চৌধুরী স্বামীর নাম: মনু চৌধুরী বাড়ির নং : n0027 বয়স : 67 লিঙ্গ : মহিলা	DLN0655274 ফটো উপলব্ধ	187 নাম : রাজকুমার চৌধুরী পিতার নাম: মনু চৌধুরী বাড়ির নং : n0027 বয়স : 42 লিঙ্গ : পুরুষ	DLN2637296 ফটো উপলব্ধ	188 নাম : দেব কুমার চৌধুরী পিতার নাম: মনু চৌধুরী বাড়ির নং : n0027 বয়স : 40 লিঙ্গ : পুরুষ	DLN3034634 ফটো উপলব্ধ
189 নাম : পিঙ্কি চৌধুরী স্বামীর নাম: দেব কুমার চৌধুরী বাড়ির নং : n0027 বয়স : 35 লিঙ্গ : মহিলা	SEU1206721 ফটো উপলব্ধ	190 নাম : শিব চৌধুরী পিতার নাম: মনু চৌধুরী বাড়ির নং : n0027 বয়স : 37 লিঙ্গ : পুরুষ	SEU0088112 ফটো উপলব্ধ	191 নাম : সিখা চৌধুরী স্বামীর নাম: শিব চৌধুরী বাড়ির নং : n0027 বয়স : 30 লিঙ্গ : মহিলা	SEU1206671 ফটো উপলব্ধ
192 নাম : আরতী চৌধুরী স্বামীর নাম: কুলেশ চৌধুরী বাড়ির নং : n0027 বয়স : 56 লিঙ্গ : মহিলা	DLN0655290 ফটো উপলব্ধ	193 নাম : তারন চৌধুরী পিতার নাম: কুলেশ চৌধুরী বাড়ির নং : n0027 বয়স : 35 লিঙ্গ : পুরুষ	SEU0774208 ফটো উপলব্ধ	194 নাম : সঞ্জয় চৌধুরী পিতার নাম: কুলেশ চৌধুরী বাড়ির নং : n0027 বয়স : 29 লিঙ্গ : পুরুষ	SEU1323260 ফটো উপলব্ধ
195 নাম : সুরেশ চৌধুরী পিতার নাম: রামলাল চৌধুরী বাড়ির নং : n0027 বয়স : 56 লিঙ্গ : পুরুষ	WB/07/048/405551 ফটো উপলব্ধ	196 নাম : রবি চৌধুরী পিতার নাম: সুরেশ চৌধুরী বাড়ির নং : n0027 বয়স : 38 লিঙ্গ : পুরুষ	DLN3117421 ফটো উপলব্ধ	197 নাম : পল্টু চৌধুরী পিতার নাম: রামলাল চৌধুরী বাড়ির নং : n0027 বয়স : 53 লিঙ্গ : পুরুষ	DLN1588433 ফটো উপলব্ধ



198 নাম : পুতুল চৌধুরী স্বামীর নাম: বাতাসু চৌধুরী বাড়ির নং : n0027 বয়স : 41 লিঙ্গ : মহিলা	DLN3117413 ফটো উপলব্ধ	199 নাম : রাজেশ চৌধুরী পিতার নাম: পাল্টু চৌধুরী বাড়ির নং : n0027 বয়স : 30 লিঙ্গ : পুরুষ	SEU1206754 ফটো উপলব্ধ	200 নাম : মুনিয়া চৌধুরী স্বামীর নাম: বিশু চৌধুরী বাড়ির নং : n0028 বয়স : 71 লিঙ্গ : মহিলা	DLN0655787 ফটো উপলব্ধ
201 নাম : অমিত চৌধুরী মায়ের নাম: মুনিয়া চৌধুরী বাড়ির নং : n0028 বয়স : 34 লিঙ্গ : পুরুষ	SEU0774224 ফটো উপলব্ধ	202 নাম : শেফালী চৌধুরী স্বামীর নাম: মদন চৌধুরী বাড়ির নং : n0042 বয়স : 51 লিঙ্গ : মহিলা	DLN0655399 ফটো উপলব্ধ	203 নাম : ইন্দ্রজিৎ চৌধুরী পিতার নাম: মদন চৌধুরী বাড়ির নং : n0042 বয়স : 32 লিঙ্গ : পুরুষ	SEU1091727 ফটো উপলব্ধ
204 নাম : শচীন চৌধুরী পিতার নাম: হরেন চৌধুরী বাড়ির নং : n0042 বয়স : 51 লিঙ্গ : পুরুষ	WB/07/048/405538 ফটো উপলব্ধ	205 নাম : চিত্তা চৌধুরী স্বামীর নাম: শচীন চৌধুরী বাড়ির নং : n0042 বয়স : 36 লিঙ্গ : মহিলা	SEU0994541 ফটো উপলব্ধ	206 নাম : ঠাকুর চৌধুরী পিতার নাম: হরেন চৌধুরী বাড়ির নং : n0042 বয়স : 39 লিঙ্গ : পুরুষ	SEU0994574 ফটো উপলব্ধ
207 নাম : বাবলু চৌধুরী পিতার নাম: হরেন চৌধুরী বাড়ির নং : n0042 বয়স : 34 লিঙ্গ : পুরুষ	SEU0994566 ফটো উপলব্ধ	208 নাম : দেবী চৌধুরী স্বামীর নাম: বাবলু চৌধুরী বাড়ির নং : কেউট পাড়া বয়স : 29 লিঙ্গ : মহিলা	SEU2312130 ফটো উপলব্ধ	209 নাম : সুলেখা চৌধুরী স্বামীর নাম: শ্যামল চৌধুরী বাড়ির নং : n0045 বয়স : 41 লিঙ্গ : মহিলা	DLN2767762 ফটো উপলব্ধ
210 নাম : অরুণ চৌধুরী পিতার নাম: বসন্ত চৌধুরী বাড়ির নং : n0046 বয়স : 42 লিঙ্গ : পুরুষ	SEU0088237 ফটো উপলব্ধ	211 নাম : তারা চৌধুরী স্বামীর নাম: অরুণ চৌধুরী বাড়ির নং : n0046 বয়স : 33 লিঙ্গ : মহিলা	SEU0994491 ফটো উপলব্ধ	212 নাম : সনকা চৌধুরী স্বামীর নাম: নিরেন চৌধুরী বাড়ির নং : n0047 বয়স : 39 লিঙ্গ : মহিলা	SEU0774091 ফটো উপলব্ধ
213 নাম : আদরী চৌধুরী স্বামীর নাম: আনন্দ চৌধুরী বাড়ির নং : n0047 বয়স : 37 লিঙ্গ : মহিলা	SEU0774125 ফটো উপলব্ধ	214 নাম : রুমা চৌধুরী স্বামীর নাম: রাজ কুমার চৌধুরী বাড়ির নং : n0027 বয়স : 37 লিঙ্গ : মহিলা	SEU0774117 ফটো উপলব্ধ	215 নাম : অর্জুন চৌধুরী পিতার নাম: বাসু চৌধুরী বাড়ির নং : n0036 বয়স : 33 লিঙ্গ : পুরুষ	SEU0994582 ফটো উপলব্ধ
216 নাম : অসিত চৌধুরী পিতার নাম: বসন্ত চৌধুরী বাড়ির নং : n0037 বয়স : 44 লিঙ্গ : পুরুষ	DLN1587427 ফটো উপলব্ধ	217 নাম : পুতুল মহালদার (চৌধুরী) স্বামীর নাম: অসিত চৌধুরী বাড়ির নং : n0037 বয়স : 32 লিঙ্গ : মহিলা	SEU1206697 ফটো উপলব্ধ	218 নাম : রুপা চৌধুরী স্বামীর নাম: ছোটন চৌধুরী বাড়ির নং : n0037 বয়স : 32 লিঙ্গ : মহিলা	SEU1091826 ফটো উপলব্ধ
219 নাম : কমলা চৌধুরী স্বামীর নাম: বিনোদ চৌধুরী বাড়ির নং : n0038 বয়স : 70 লিঙ্গ : মহিলা	WB/07/048/405541 ফটো উপলব্ধ	220 নাম : পঙ্কজ চৌধুরী পিতার নাম: সীতেশ চৌধুরী বাড়ির নং : n0038 বয়স : 38 লিঙ্গ : পুরুষ	DLN3117447 ফটো উপলব্ধ	221 নাম : বাসু চৌধুরী পিতার নাম: ভূতেশ চৌধুরী বাড়ির নং : n0039 বয়স : 61 লিঙ্গ : পুরুষ	DLN2637346 ফটো উপলব্ধ
222 নাম : উমা চৌধুরী স্বামীর নাম: বাসু চৌধুরী বাড়ির নং : n0039 বয়স : 56 লিঙ্গ : মহিলা	DLN2637353 ফটো উপলব্ধ	223 নাম : মিঠুন চৌধুরী পিতার নাম: বাসু চৌধুরী বাড়ির নং : n0039 বয়স : 39 লিঙ্গ : পুরুষ	DLN3117371 ফটো উপলব্ধ	224 নাম : দাসু চৌধুরী পিতার নাম: ভূতেশ চৌধুরী বাড়ির নং : n0039 বয়স : 53 লিঙ্গ : পুরুষ	DLN0655530 ফটো উপলব্ধ
225 নাম : ভাদু চৌধুরী পিতার নাম: নন্দলাল চৌধুরী বাড়ির নং : n0039 বয়স : 76 লিঙ্গ : পুরুষ	WB/07/048/405539 ফটো উপলব্ধ	226 নাম : মিনতি চৌধুরী স্বামীর নাম: ভাদু চৌধুরী বাড়ির নং : n0039 বয়স : 71 লিঙ্গ : মহিলা	WB/07/048/405538 ফটো উপলব্ধ	227 নাম : সঞ্জয় চৌধুরী পিতার নাম: ভাদু চৌধুরী বাড়ির নং : n0039 বয়স : 34 লিঙ্গ : পুরুষ	SEU0774281 ফটো উপলব্ধ



228 নাম : দীপঙ্কর চৌধুরী পিতার নাম: ভাদু চৌধুরী বাড়ির নং : n0039 বয়স : 31 লিঙ্গ : পুরুষ	SEU1091768 ফটো উপলব্ধ	229 নাম : কালনী চৌধুরী স্বামীর নাম: গনেশ চৌধুরী বাড়ির নং : n0039 বয়স : 67 লিঙ্গ : মহিলা	DLN0655548 ফটো উপলব্ধ	230 নাম : সনত চৌধুরী পিতার নাম: মৃত গনেশ চৌধুরী বাড়ির নং : n0039 বয়স : 41 লিঙ্গ : পুরুষ	DLN3117389 ফটো উপলব্ধ
231 নাম : বিউটি চৌধুরী স্বামীর নাম: সনত চৌধুরী বাড়ির নং : n0039 বয়স : 32 লিঙ্গ : মহিলা	SEU1091842 ফটো উপলব্ধ	232 নাম : যিসু চৌধুরী পিতার নাম: শশী চৌধুরী বাড়ির নং : n0029 বয়স : 59 লিঙ্গ : পুরুষ	WB/07/048/405553 ফটো উপলব্ধ	233 নাম : হরিবোলা চৌধুরী পিতার নাম: শশী চৌধুরী বাড়ির নং : n0029 বয়স : 51 লিঙ্গ : পুরুষ	WB/07/048/405554 ফটো উপলব্ধ
234 নাম : সুন্দরী চৌধুরী স্বামীর নাম: হরিবোলা চৌধুরী বাড়ির নং : n0029 বয়স : 35 লিঙ্গ : মহিলা	SEU1091651 ফটো উপলব্ধ	235 নাম : ভোজা চৌধুরী পিতার নাম: দঃ খুঃ চৌধুরী বাড়ির নং : n0029 বয়স : 32 লিঙ্গ : পুরুষ	SEU1091776 ফটো উপলব্ধ	236 নাম : রাইবতী চৌধুরী স্বামীর নাম: বারু চৌধুরী বাড়ির নং : n0030 বয়স : 76 লিঙ্গ : মহিলা	DLN0655233 ফটো উপলব্ধ
237 নাম : শান্তি চৌধুরী স্বামীর নাম: কার্তিক চৌধুরী বাড়ির নং : n0030 বয়স : 53 লিঙ্গ : মহিলা	DLN0655258 ফটো উপলব্ধ	238 নাম : ঝালো চৌধুরী স্বামীর নাম: খগেন চৌধুরী বাড়ির নং : n0031 বয়স : 69 লিঙ্গ : মহিলা	WB/07/048/405546 ফটো উপলব্ধ	239 নাম : ছায়া চৌধুরী মায়ের নাম: ঝালো চৌধুরী বাড়ির নং : n0031 বয়স : 54 লিঙ্গ : মহিলা	DLN3034626 ফটো উপলব্ধ
240 নাম : শংকর চৌধুরী পিতার নাম: খগেন চৌধুরী বাড়ির নং : n0031 বয়স : 50 লিঙ্গ : পুরুষ	SEU1091784 ফটো উপলব্ধ	241 নাম : ভারতী চৌধুরী স্বামীর নাম: সীতেশ চৌধুরী বাড়ির নং : n0031 বয়স : 61 লিঙ্গ : মহিলা	DLN0655423 ফটো উপলব্ধ	242 নাম : বোনোজিত চৌধুরী পিতার নাম: বৈদ্যনাথ চৌধুরী বাড়ির নং : n0031 বয়স : 30 লিঙ্গ : পুরুষ	SEU1323328 ফটো উপলব্ধ
243 নাম : কানাই চৌধুরী পিতার নাম: মৃত সীতেশ চৌধুরী বাড়ির নং : n0031 বয়স : 30 লিঙ্গ : পুরুষ	SEU1323278 ফটো উপলব্ধ	244 নাম : বীরেন্দ্র চৌধুরী পিতার নাম: যোগেন্দ্র চৌধুরী বাড়ির নং : n0032 বয়স : 65 লিঙ্গ : পুরুষ	WB/07/048/405401 ফটো উপলব্ধ	245 নাম : সীতা চৌধুরী স্বামীর নাম: বীরেন্দ্র চৌধুরী বাড়ির নং : n0032 বয়স : 61 লিঙ্গ : মহিলা	DLN0655647 ফটো উপলব্ধ
246 নাম : ফীরেন চৌধুরী পিতার নাম: যোগেন্দ্র চৌধুরী বাড়ির নং : n0032 বয়স : 62 লিঙ্গ : পুরুষ	DLN0655654 ফটো উপলব্ধ	247 নাম : হেনা চৌধুরী স্বামীর নাম: ফিরেন চৌধুরী বাড়ির নং : n0032 বয়স : 58 লিঙ্গ : মহিলা	DLN0655662 ফটো উপলব্ধ	248 নাম : প্রদীপ চৌধুরী পিতার নাম: ফিরেন চৌধুরী বাড়ির নং : n0032 বয়স : 33 লিঙ্গ : পুরুষ	SEU0898544 ফটো উপলব্ধ
249 নাম : বিশ্বনাথ চৌধুরী পিতার নাম: দেবেন্দ্রনাথ চৌধুরী বাড়ির নং : n0033 বয়স : 74 লিঙ্গ : পুরুষ	WB/07/048/405135 ফটো উপলব্ধ	250 নাম : সুনীল চৌধুরী পিতার নাম: বিশ্বনাথ চৌধুরী বাড়ির নং : n0033 বয়স : 49 লিঙ্গ : পুরুষ	DLN1588565 ফটো উপলব্ধ	251 নাম : মিন্টু চৌধুরী পিতার নাম: বিশ্বনাথ চৌধুরী বাড়ির নং : n0033 বয়স : 41 লিঙ্গ : পুরুষ	DLN3034667 ফটো উপলব্ধ
252 নাম : বাবলী চৌধুরী পিতার নাম: বিশ্বনাথ চৌধুরী বাড়ির নং : n0033 বয়স : 32 লিঙ্গ : মহিলা	SEU1323294 ফটো উপলব্ধ	253 নাম : দুলাল চৌধুরী মায়ের নাম: পুষ্প চৌধুরী বাড়ির নং : n0034 বয়স : 44 লিঙ্গ : পুরুষ	DLN1588441 ফটো উপলব্ধ	254 নাম : সান্তনা মন্ডল (চৌধুরী) স্বামীর নাম: দীনেশ চৌধুরী বাড়ির নং : n0034 বয়স : 34 লিঙ্গ : মহিলা	SEU1323369 ফটো উপলব্ধ
255 নাম : বাডোনী চৌধুরী স্বামীর নাম: রঘু চৌধুরী বাড়ির নং : n0035 বয়স : 68 লিঙ্গ : মহিলা	DLN0655720 ফটো উপলব্ধ	256 নাম : হরিশ চৌধুরী মায়ের নাম: বাডোনী চৌধুরী বাড়ির নং : n0035 বয়স : 35 লিঙ্গ : পুরুষ	SEU0774257 ফটো উপলব্ধ	257 নাম : চারো চৌধুরী স্বামীর নাম: বিসু চৌধুরী বাড়ির নং : n0035 বয়স : 53 লিঙ্গ : মহিলা	DLN0655746 ফটো উপলব্ধ



258 নাম : বিক্রম চৌধুরী পিতার নাম: বিণ্ড চৌধুরী বাড়ির নং : n0035 বয়স : 38 লিঙ্গ : পুরুষ	DLN3033768 ফটো উপলব্ধ	259 নাম : বিকাশ চৌধুরী পিতার নাম: বিণ্ড চৌধুরী বাড়ির নং : n0035 বয়স : 36 লিঙ্গ : পুরুষ	SEU1091719 ফটো উপলব্ধ	260 নাম : যশোদা চৌধুরী স্বামীর নাম: পুলিন চৌধুরী বাড়ির নং : n0036 বয়স : 64 লিঙ্গ : মহিলা	DLN0655373 ফটো উপলব্ধ
261 নাম : প্রসেনজিৎ চৌধুরী পিতার নাম: পুলিন চৌধুরী বাড়ির নং : n0036 বয়স : 31 লিঙ্গ : পুরুষ	SEU1091735 ফটো উপলব্ধ	262 নাম : ক্ষিতীশ চৌধুরী পিতার নাম: দেবেন্দ্রনাথ চৌধুরী বাড়ির নং : n0036 বয়স : 67 লিঙ্গ : পুরুষ	WB/07/048/405543 ফটো উপলব্ধ	263 নাম : কোশলা চৌধুরী স্বামীর নাম: যতীন চৌধুরী বাড়ির নং : n0036 বয়স : 56 লিঙ্গ : মহিলা	DLN0655357 ফটো উপলব্ধ
264 নাম : শ্যামলী চৌধুরী স্বামীর নাম: অজিত চৌধুরী বাড়ির নং : n0036 বয়স : 39 লিঙ্গ : মহিলা	SEU1323351 ফটো উপলব্ধ	265 নাম : বাচ্চান চৌধুরী পিতার নাম: পুলিন চৌধুরী বাড়ির নং : n0036 বয়স : 35 লিঙ্গ : পুরুষ	SEU0774273 ফটো উপলব্ধ	266 নাম : রাহুল চৌধুরী পিতার নাম: বাতাসু চৌধুরী বাড়ির নং : এন0055 বয়স : 22 লিঙ্গ : পুরুষ	SEU2176931 ফটো উপলব্ধ
267 নাম : সুসুমা চৌধুরী পিতার নাম: ডুব্বা চৌধুরী বাড়ির নং : কেউটপাড়া বয়স : 21 লিঙ্গ : মহিলা	SEU2247435 ফটো উপলব্ধ	268 নাম : রিতা চৌধুরী স্বামীর নাম: ডুব্বা চৌধুরী বাড়ির নং : n0034 বয়স : 41 লিঙ্গ : মহিলা	SEU1091693 ফটো উপলব্ধ	269 নাম : দীপঙ্কর চৌধুরী পিতার নাম: ডুব্বা চৌধুরী বাড়ির নং : ফতেখানি কেউটপাড়া বয়স : 23 লিঙ্গ : পুরুষ	SEU2094514 ফটো উপলব্ধ
270 নাম : আনন্দ চৌধুরী পিতার নাম: রঘু চৌধুরী বাড়ির নং : n0035 বয়স : 50 লিঙ্গ : পুরুষ	DLN1406107 ফটো উপলব্ধ	271 নাম : ময়না মহলদার পিতার নাম: অমর মহলদার বাড়ির নং : কেউটপাড়া বয়স : 29 লিঙ্গ : মহিলা	WZJ1462886 ফটো উপলব্ধ	272 নাম : তপন চৌধুরী পিতার নাম: সুরেশ চৌধুরী বাড়ির নং : কেউট পাড়া বয়স : 26 লিঙ্গ : পুরুষ	SEU2262467 ফটো উপলব্ধ
273 নাম : বুলটা চৌধুরী স্বামীর নাম: সনজয় চৌধুরী বাড়ির নং : N0039 বয়স : 29 লিঙ্গ : মহিলা	SEU1931450 ফটো উপলব্ধ	274 নাম : সাজেন চৌধুরী পিতার নাম: বীরেন চৌধুরী বাড়ির নং : n0024 বয়স : 36 লিঙ্গ : পুরুষ	SEU0774174 ফটো উপলব্ধ	275 নাম : গায়ত্রী চৌধুরী স্বামীর নাম: সংকর চৌধুরী বাড়ির নং : কেউট পাড়া বয়স : 33 লিঙ্গ : মহিলা	SEU2199974 ফটো উপলব্ধ
276 নাম : পিংকি চৌধুরী স্বামীর নাম: উজ্জ্বল চৌধুরী বাড়ির নং : এন0036 বয়স : 26 লিঙ্গ : মহিলা	SEU1715655 ফটো উপলব্ধ	277 নাম : সীমা প্রামাণিক চৌধুরী স্বামীর নাম: বিকাশ চন্দ্র চৌধুরী বাড়ির নং : n0040 বয়স : 43 লিঙ্গ : মহিলা	DLN2767754 ফটো উপলব্ধ	278 নাম : পূর্ণিমা চৌধুরী স্বামীর নাম: রাজেন চৌধুরী বাড়ির নং : n0047 বয়স : 50 লিঙ্গ : মহিলা	SEU0774109 ফটো উপলব্ধ
279 নাম : আশা চৌধুরী স্বামীর নাম: জিতেন চৌধুরী বাড়ির নং : n0025 বয়স : 42 লিঙ্গ : মহিলা	SEU0774083 ফটো উপলব্ধ	280 নাম : জিতেন চৌধুরী পিতার নাম: তিনকড়া চৌধুরী বাড়ির নং : n0025 বয়স : 50 লিঙ্গ : পুরুষ	DLN2926442 ফটো উপলব্ধ	281 নাম : মৌসুমী চৌধুরী স্বামীর নাম: কমল চৌধুরী বাড়ির নং : এন0026 বয়স : 25 লিঙ্গ : মহিলা	SEU2317311 ফটো উপলব্ধ
282 নাম : ফেকু চৌধুরী পিতার নাম: চৈতন চৌধুরী বাড়ির নং : n0029 বয়স : 35 লিঙ্গ : পুরুষ	SEU0994558 ফটো উপলব্ধ	283 নাম : সুমিত চৌধুরী পিতার নাম: ভাদু চৌধুরী বাড়ির নং : n0039 বয়স : 33 লিঙ্গ : পুরুষ	SEU0898551 ফটো উপলব্ধ	284 নাম : কুলেশ চৌধুরী পিতার নাম: কুলেশ চৌধুরী বাড়ির নং : n0027 বয়স : 40 লিঙ্গ : পুরুষ	SEU0774216 ফটো উপলব্ধ
285 নাম : সুলেখা চৌধুরী চৌধুরী স্বামীর নাম: অমল চৌধুরী চৌধুরী বাড়ির নং : n0045 বয়স : 45 লিঙ্গ : মহিলা	DLN1587369 ফটো উপলব্ধ	286 নাম : দীনেশ চৌধুরী পিতার নাম: ডোমন চৌধুরী বাড়ির নং : n0034 বয়স : 40 লিঙ্গ : পুরুষ	SEU0898569 ফটো উপলব্ধ	287 নাম : স্বপন চৌধুরী পিতার নাম: কুলেশ চৌধুরী বাড়ির নং : N0027 বয়স : 25 লিঙ্গ : পুরুষ	SEU1931633 ফটো উপলব্ধ

After
Application by
Judicial Officers

288 নাম : সুমিতা চৌধুরী স্বামীর নাম: সুকুমার চৌধুরী বাড়ির নং : n0079 বয়স : 42 লিঙ্গ : মহিলা	SEU0774133 ফটো উপলব্ধ	289 নাম : পুতুল চৌধুরী স্বামীর নাম: রবি চৌধুরী বাড়ির নং : n0091 বয়স : 37 লিঙ্গ : মহিলা	SEU1563584 ফটো উপলব্ধ	290 নাম : লক্ষী চৌধুরী পিতার নাম: বীরেন চৌধুরী বাড়ির নং : n0032 বয়স : 32 লিঙ্গ : মহিলা	SEU1206713 ফটো উপলব্ধ
291 নাম : কুলেশ চৌধুরী স্বামীর নাম: রামলাল চৌধুরী বাড়ির নং : n0027 বয়স : 65 লিঙ্গ : মহিলা	SEU2088607 ফটো উপলব্ধ	292 নাম : জীবন চৌধুরী পিতার নাম: সুকুমার চৌধুরী বাড়ির নং : 53 বয়স : 23 লিঙ্গ : পুরুষ	SEU2083418 ফটো উপলব্ধ	293 নাম : সম্পা চৌধুরী স্বামীর নাম: বিকাশ চৌধুরী বাড়ির নং : n0027 বয়স : 30 লিঙ্গ : মহিলা	SEU1206689 ফটো উপলব্ধ
294 নাম : সঞ্জীত চৌধুরী পিতার নাম: পল্টু চৌধুরী বাড়ির নং : 53 বয়স : 22 লিঙ্গ : পুরুষ	SEU2287605 ফটো উপলব্ধ	295 নাম : অজিত চৌধুরী পিতার নাম: পোল্টু চৌধুরী বাড়ির নং : কেউট পাড়া বয়স : 21 লিঙ্গ : পুরুষ	SEU2306298 ফটো উপলব্ধ	296 নাম : অমল চৌধুরী চৌধুরী পিতার নাম: বনমালী চৌধুরী বাড়ির নং : n0045 বয়স : 51 লিঙ্গ : পুরুষ	DLN1588458 ফটো উপলব্ধ
297 নাম : বিকাশ চন্দ্র চৌধুরী পিতার নাম: সুবীর চন্দ্র চৌধুরী বাড়ির নং : n0040 বয়স : 53 লিঙ্গ : পুরুষ	DLN1406743 ফটো উপলব্ধ	298 নাম : রূপালী মন্ডল পিতার নাম: বাবলু মন্ডল বাড়ির নং : 53 বয়স : 30 লিঙ্গ : মহিলা	IJ0812941 ফটো উপলব্ধ	299 নাম : মনোজ চৌধুরী পিতার নাম: বাতাসু চৌধুরী বাড়ির নং : কেউটপাড়া বয়স : 20 লিঙ্গ : পুরুষ	SEU2322451 ফটো উপলব্ধ
300 নাম : সুস্মিতা চৌধুরী পিতার নাম: পল্টু চৌধুরী বাড়ির নং : এন00212 বয়স : 20 লিঙ্গ : মহিলা	SEU2343671 ফটো উপলব্ধ	301 নাম : পায়েল চৌধুরী পিতার নাম: অমল চৌধুরী বাড়ির নং : এন0045 বয়স : 23 লিঙ্গ : মহিলা	SEU2372167 ফটো উপলব্ধ	302 নাম : শিবা চৌধুরী পিতার নাম: অজিত চৌধুরী বাড়ির নং : n0036 বয়স : 20 লিঙ্গ : পুরুষ	SEU2386134 ফটো উপলব্ধ
303 নাম : জ্যোৎস্না চৌধুরী মায়ের নাম: কানন চৌধুরী বাড়ির নং : কেউট পাড়া বয়স : 20 লিঙ্গ : মহিলা	SEU2387504 ফটো উপলব্ধ				



304 নাম : মর্জিনা বিবি স্বামীর নাম: আব্দুল গাফফার সেখ বাড়ির নং : n0071 বয়স : 68 লিঙ্গ : মহিলা	DLN0635979 ফটো উপলব্ধ	305 নাম : বাবুল সেখ পিতার নাম: আব্দুল গাফফার সেখ বাড়ির নং : n0078 বয়স : 43 লিঙ্গ : পুরুষ	SEU1206853 ফটো উপলব্ধ	306 নাম : সফিগতা পোন্দার স্বামীর নাম: আন্তিক মন্ডল বাড়ির নং : যাদবনগর বয়স : 30 লিঙ্গ : মহিলা	SEU1206812 ফটো উপলব্ধ
307 নাম : ইসরাইল পিতার নাম: আব্দুল গাফফার সেখ বাড়ির নং : n0066 বয়স : 31 লিঙ্গ : পুরুষ	SEU1091875 ফটো উপলব্ধ	308 নাম : মার্তজা সেখ পিতার নাম: আব্দুল গাফফার সেখ বাড়ির নং : n0074 বয়স : 42 লিঙ্গ : পুরুষ	SEU0083493 ফটো উপলব্ধ	309 নাম : মোসা উম্মে সালমা স্বামীর নাম: সাইফুদ্দিন সেখ বাড়ির নং : এন0052 বয়স : 24 লিঙ্গ : মহিলা	SEU1931591 ফটো উপলব্ধ
310 নাম : সংকর পোন্দার পিতার নাম: সুরত পোন্দার বাড়ির নং : n0054 বয়স : 37 লিঙ্গ : পুরুষ	SEU0994624 ফটো উপলব্ধ	311 নাম : সংকর পোন্দার পিতার নাম: কালাচাঁদ পোন্দার বাড়ির নং : n0054 বয়স : 68 লিঙ্গ : পুরুষ	DLN0656132 ফটো উপলব্ধ	312 নাম : কবিতা পোন্দার পিতার নাম: কালাচাঁদ পোন্দার বাড়ির নং : n0054 বয়স : 53 লিঙ্গ : মহিলা	DLN0656157 ফটো উপলব্ধ
313 নাম : তাপসী চৌধুরী স্বামীর নাম: সনাতন চৌধুরী বাড়ির নং : নং0055 বয়স : 23 লিঙ্গ : মহিলা	SEU2103034 ফটো উপলব্ধ	314 নাম : সারিফা খাতুন স্বামীর নাম: জাকিরুল সেখ বাড়ির নং : নং 001 বয়স : 27 লিঙ্গ : মহিলা	SEU1498161 ফটো উপলব্ধ	315 নাম : মোসাঃ নুরেখা বিবি স্বামীর নাম: মোঃ রিয়াজুদ্দিন সেখ বাড়ির নং : নং 001 বয়স : 57 লিঙ্গ : মহিলা	DLN2627438 ফটো উপলব্ধ
316 নাম : সাধনা পোন্দার স্বামীর নাম: সংকর পোন্দার বাড়ির নং : n0054 বয়স : 53 লিঙ্গ : মহিলা	DLN0656140 ফটো উপলব্ধ	317 নাম : মোহাঃ বাকর আলি পিতার নাম: আব্দুল গাফফার সেখ বাড়ির নং : n0075 বয়স : 42 লিঙ্গ : পুরুষ	SEU0083485 ফটো উপলব্ধ	318 নাম : নারেফা খাতুন পিতার নাম: রিয়াজুদ্দিন সেখ বাড়ির নং : নং 001 বয়স : 47 লিঙ্গ : মহিলা	SEU1321264 ফটো উপলব্ধ
319 নাম : অসীম চৌধুরী পিতার নাম: কানন চৌধুরী বাড়ির নং : N0023 বয়স : 26 লিঙ্গ : পুরুষ	SEU1931286 ফটো উপলব্ধ	320 নাম : অমিত চৌধুরী মায়ের নাম: সাবিত্রী চৌধুরী বাড়ির নং : n0052 বয়স : 43 লিঙ্গ : পুরুষ	DLN1580588 ফটো উপলব্ধ	321 নাম : উত্তম চৌধুরী পিতার নাম: কালিপদ চৌধুরী বাড়ির নং : n0049 বয়স : 48 লিঙ্গ : পুরুষ	DLN1546316 ফটো উপলব্ধ
322 নাম : চম্পা চৌধুরী স্বামীর নাম: উত্তম চৌধুরী বাড়ির নং : n0049 বয়স : 40 লিঙ্গ : মহিলা	SEU0994608 ফটো উপলব্ধ	323 নাম : অর্পিতা চৌধুরী পিতার নাম: মনোজ চৌধুরী বাড়ির নং : n0055 বয়স : 28 লিঙ্গ : মহিলা	SEU1413590 ফটো উপলব্ধ	324 নাম : সর্গালী চৌধুরী পিতার নাম: সঞ্জীব চৌধুরী বাড়ির নং : n0052 বয়স : 29 লিঙ্গ : মহিলা	SEU1323393 ফটো উপলব্ধ
325 নাম : অক্ষিত চৌধুরী পিতার নাম: মনোজ কুমার চৌধুরী বাড়ির নং : n0055 বয়স : 27 লিঙ্গ : পুরুষ	SEU1498849 ফটো উপলব্ধ	326 নাম : সুভজিৎ পোন্দার পিতার নাম: শংকর পোন্দার বাড়ির নং : n0059 বয়স : 27 লিঙ্গ : পুরুষ	SEU1498914 ফটো উপলব্ধ	327 নাম : সৌমেন চৌধুরী পিতার নাম: দীপক চৌধুরী বাড়ির নং : n0056 বয়স : 29 লিঙ্গ : পুরুষ	SEU1323385 ফটো উপলব্ধ
328 নাম : প্রকাশ চৌধুরী পিতার নাম: সুধীর চৌধুরী বাড়ির নং : n0056 বয়স : 54 লিঙ্গ : পুরুষ	DLN2637486 ফটো উপলব্ধ	329 নাম : তপন চৌধুরী পিতার নাম: সুধীর চৌধুরী বাড়ির নং : n0056 বয়স : 40 লিঙ্গ : পুরুষ	DLN2271088 ফটো উপলব্ধ	330 নাম : পার্বতী প্রামাণিক (চৌধুরী) স্বামীর নাম: তপন চৌধুরী বাড়ির নং : n0056 বয়স : 33 লিঙ্গ : মহিলা	SEU1206762 ফটো উপলব্ধ
331 নাম : প্রনব কুমার চৌধুরী পিতার নাম: অতীন্দ্র নাথ চৌধুরী বাড়ির নং : n0057 বয়স : 66 লিঙ্গ : পুরুষ	DLN0655951 ফটো উপলব্ধ	332 নাম : বাসনা রায় চৌধুরী স্বামীর নাম: প্রনব কুমার চৌধুরী বাড়ির নং : n0057 বয়স : 58 লিঙ্গ : মহিলা	DLN0655969 ফটো উপলব্ধ	333 নাম : নন্দিতা চৌধুরী স্বামীর নাম: প্রবীর কুমার চৌধুরী বাড়ির নং : n0057 বয়স : 42 লিঙ্গ : মহিলা	DLN2637536 ফটো উপলব্ধ



334 নাম : কালীপদ চৌধুরী পিতার নাম: নরউত্তম চৌধুরী বাড়ির নং : n0059 বয়স : 83 লিঙ্গ : পুরুষ	WB/07/048/405058 ফটো উপলব্ধ	335 নাম : অনিমা চৌধুরী স্বামীর নাম: কালিপদ চৌধুরী বাড়ির নং : n0059 বয়স : 74 লিঙ্গ : মহিলা	SEU2324135 ফটো উপলব্ধ	336 নাম : অজয় চৌধুরী পিতার নাম: কালীপদ চৌধুরী বাড়ির নং : n0059 বয়স : 56 লিঙ্গ : পুরুষ	DLN0655936 ফটো উপলব্ধ
337 নাম : সরমা চৌধুরী স্বামীর নাম: অজয় চৌধুরী বাড়ির নং : n0059 বয়স : 50 লিঙ্গ : মহিলা	DLN2271138 ফটো উপলব্ধ	338 নাম : সমান্তি চৌধুরী স্বামীর নাম: তাপস চৌধুরী বাড়ির নং : n0067 বয়স : 42 লিঙ্গ : মহিলা	SEU0870816 ফটো উপলব্ধ	339 নাম : মিলন চৌধুরী স্বামীর নাম: আনন্দ চৌধুরী বাড়ির নং : n0051 বয়স : 73 লিঙ্গ : মহিলা	WB/07/048/405091 ফটো উপলব্ধ
340 নাম : তাপস চৌধুরী পিতার নাম: আনন্দ চৌধুরী বাড়ির নং : n0051 বয়স : 52 লিঙ্গ : পুরুষ	DLN1406529 ফটো উপলব্ধ	341 নাম : চন্দনা রায়(চৌধুরী) স্বামীর নাম: মানস কুমার চৌধুরী বাড়ির নং : n0051 বয়স : 53 লিঙ্গ : মহিলা	DLN2926525 ফটো উপলব্ধ	342 নাম : জলি চৌধুরী স্বামীর নাম: মৃত বিজয় চৌধুরী বাড়ির নং : n0052 বয়স : 66 লিঙ্গ : মহিলা	DLN2637551 ফটো উপলব্ধ
343 নাম : সঞ্জিব চৌধুরী পিতার নাম: ব্রজেন্দ্র চৌধুরী বাড়ির নং : n0052 বয়স : 61 লিঙ্গ : পুরুষ	DLN0656082 ফটো উপলব্ধ	344 নাম : পিজুস চৌধুরী পিতার নাম: সঞ্জিব চৌধুরী বাড়ির নং : n0052 বয়স : 30 লিঙ্গ : পুরুষ	SEU1206820 ফটো উপলব্ধ	345 নাম : শর্মিষ্ঠা কুম্ভু (চৌধুরী) স্বামীর নাম: আমিত চৌধুরী বাড়ির নং : n0052 বয়স : 42 লিঙ্গ : মহিলা	SEU1091941 ফটো উপলব্ধ
346 নাম : সেফালী চৌধুরী স্বামীর নাম: অশোক চৌধুরী বাড়ির নং : n0055 বয়স : 51 লিঙ্গ : মহিলা	DLN0656025 ফটো উপলব্ধ	347 নাম : সনাতন চৌধুরী পিতার নাম: অশোক চৌধুরী বাড়ির নং : n0055 বয়স : 31 লিঙ্গ : পুরুষ	SEU1091925 ফটো উপলব্ধ	348 নাম : পিনাকী রঞ্জন চৌধুরী পিতার নাম: মোহনলাল চৌধুরী বাড়ির নং : n0055 বয়স : 51 লিঙ্গ : পুরুষ	DLN0656033 ফটো উপলব্ধ
349 নাম : লক্ষী চৌধুরী স্বামীর নাম: পিনাকী রঞ্জন চৌধুরী বাড়ির নং : n0055 বয়স : 49 লিঙ্গ : মহিলা	DLN2271146 ফটো উপলব্ধ	350 নাম : মৌমিতা চৌধুরী পিতার নাম: পিনাকী রঞ্জন চৌধুরী বাড়ির নং : n0055 বয়স : 29 লিঙ্গ : মহিলা	SEU1323419 ফটো উপলব্ধ	351 নাম : মনোজ কুমার চৌধুরী পিতার নাম: মোহনলাল চৌধুরী বাড়ির নং : n0055 বয়স : 54 লিঙ্গ : পুরুষ	DLN0656009 ফটো উপলব্ধ
352 নাম : মানিক চৌধুরী পিতার নাম: দীপক চৌধুরী বাড়ির নং : n0056 বয়স : 32 লিঙ্গ : পুরুষ	SEU0994616 ফটো উপলব্ধ	353 নাম : জবা বসাক চৌধুরী স্বামীর নাম: সৌমেন চৌধুরী বাড়ির নং : N0056 বয়স : 29 লিঙ্গ : মহিলা	SEU1383744 ফটো উপলব্ধ	354 নাম : কোয়েল চৌধুরী পিতার নাম: অনুপম চৌধুরী বাড়ির নং : N0056 বয়স : 24 লিঙ্গ : মহিলা	SEU1931567 ফটো উপলব্ধ
355 নাম : মামুনি চৌধুরী পিতার নাম: প্রকাশ চৌধুরী বাড়ির নং : এন0069 বয়স : 21 লিঙ্গ : মহিলা	SEU2219632 ফটো উপলব্ধ	356 নাম : মানসী চৌধুরী স্বামীর নাম: মনোজ কুমার চৌধুরী বাড়ির নং : n0055 বয়স : 48 লিঙ্গ : মহিলা	DLN2271153 ফটো উপলব্ধ	357 নাম : প্রবীর কুমার চৌধুরী পিতার নাম: অতীন্দ্র নাথ চৌধুরী বাড়ির নং : n0057 বয়স : 51 লিঙ্গ : পুরুষ	DLN0655977 ফটো উপলব্ধ
358 নাম : সমীর কুমার চৌধুরী পিতার নাম: অতীন্দ্র নাথ চৌধুরী বাড়ির নং : n0057 বয়স : 48 লিঙ্গ : পুরুষ	DLN0655985 ফটো উপলব্ধ	359 নাম : প্রদ্যুত চৌধুরী পিতার নাম: প্রবীর কুমার চৌধুরী বাড়ির নং : এন0057 বয়স : 22 লিঙ্গ : পুরুষ	SEU2096725 ফটো উপলব্ধ	360 নাম : দোয়েল চৌধুরী পিতার নাম: প্রদীপ চৌধুরী বাড়ির নং : এন0056 বয়স : 23 লিঙ্গ : মহিলা	SEU2026946 ফটো উপলব্ধ
361 নাম : লক্ষী হাজরা চৌধুরী স্বামীর নাম: অনুপম চৌধুরী বাড়ির নং : n0056 বয়স : 56 লিঙ্গ : মহিলা	DLN0655845 ফটো উপলব্ধ	362 নাম : কৌশিক চৌধুরী পিতার নাম: দীপক চৌধুরী বাড়ির নং : n0056 বয়স : 31 লিঙ্গ : পুরুষ	SEU1091891 ফটো উপলব্ধ	363 নাম : মোহা আকুয়া সাওয়ার পিতার নাম: আসাদুল হক বাড়ির নং : n0056 বয়স : 26 লিঙ্গ : পুরুষ	SEU1498872 ফটো উপলব্ধ

364 নাম : সৌগতা চৌধুরী পিতার নাম: অজয় চৌধুরী বাড়ির নং : ফতেখানি বয়স : 22 লিঙ্গ : মহিলা	SEU2297695 ফটো উপলব্ধ	365 নাম : সালেহা বিবি স্বামীর নাম: আসাদুল হক বাড়ির নং : n0057 বয়স : 53 লিঙ্গ : মহিলা	SEU1930718 ফটো উপলব্ধ	366 নাম : আসাদুল হক পিতার নাম: মানিকুদ্দিন বাড়ির নং : n0056 বয়স : 56 লিঙ্গ : পুরুষ	DLN1545870 ফটো উপলব্ধ
367 নাম : মৌসুমী চৌধুরী মন্ডল স্বামীর নাম: সমীর কুমার চৌধুরী বাড়ির নং : n0057 বয়স : 38 লিঙ্গ : মহিলা	DLN3034691 ফটো উপলব্ধ	368 নাম : মানস কুমার চৌধুরী পিতার নাম: আনন্দ মোহন চৌধুরী বাড়ির নং : n0051 বয়স : 55 লিঙ্গ : পুরুষ	SEU1930684 ফটো উপলব্ধ	369 নাম : প্রদীপ চৌধুরী পিতার নাম: জোহরলাল চৌধুরী বাড়ির নং : n0056 বয়স : 55 লিঙ্গ : পুরুষ	DLN0655878 ফটো উপলব্ধ
370 নাম : ঝলন মণ্ডল চৌধুরী স্বামীর নাম: সঞ্জীব চৌধুরী বাড়ির নং : n0052 বয়স : 56 লিঙ্গ : মহিলা	DLN1406552 ফটো উপলব্ধ	371 নাম : ক্ষমা চৌধুরী স্বামীর নাম: প্রদীপ চৌধুরী বাড়ির নং : n0056 বয়স : 44 লিঙ্গ : মহিলা	DLN2271096 ফটো উপলব্ধ	372 নাম : রীতা চৌধুরী স্বামীর নাম: দীপক চৌধুরী বাড়ির নং : n0056 বয়স : 49 লিঙ্গ : মহিলা	DLN0655860 ফটো উপলব্ধ
373 নাম : অনিমেষ চৌধুরী পিতার নাম: প্রনব কুমার চৌধুরী বাড়ির নং : n0057 বয়স : 31 লিঙ্গ : পুরুষ	SEU1091909 ফটো উপলব্ধ	374 নাম : সুচিত্রা চৌধুরী স্বামীর নাম: সুধাংশু চৌধুরী বাড়ির নং : n0050 বয়স : 67 লিঙ্গ : মহিলা	DLN0655894 ফটো উপলব্ধ	375 নাম : তন্ময় চৌধুরী পিতার নাম: সুধাংশু চৌধুরী বাড়ির নং : n0050 বয়স : 52 লিঙ্গ : পুরুষ	DLN0655902 ফটো উপলব্ধ
376 নাম : মৃন্ময় চৌধুরী পিতার নাম: সুধাংশু চৌধুরী বাড়ির নং : n0050 বয়স : 47 লিঙ্গ : পুরুষ	DLN2926517 ফটো উপলব্ধ	377 নাম : মৌমিতা দাস (চৌধুরী) স্বামীর নাম: তন্ময় চৌধুরী বাড়ির নং : n0050 বয়স : 42 লিঙ্গ : মহিলা	SEU1206788 ফটো উপলব্ধ	378 নাম : চম্পা দাস (চৌধুরী) স্বামীর নাম: মৃন্ময় চৌধুরী বাড়ির নং : n0050 বয়স : 36 লিঙ্গ : মহিলা	SEU1323401 ফটো উপলব্ধ
379 নাম : পায়েল চৌধুরী পিতার নাম: প্রদীপ চৌধুরী বাড়ির নং : n0056 বয়স : 26 লিঙ্গ : মহিলা	SEU1563477 ফটো উপলব্ধ	380 নাম : মনতোষ পোদ্দার পিতার নাম: বিনয় পোদ্দার বাড়ির নং : n0048 বয়স : 57 লিঙ্গ : পুরুষ	DLN0656207 ফটো উপলব্ধ	381 নাম : সুচিত্রা পোদ্দার স্বামীর নাম: দীলিপ পোদ্দার বাড়ির নং : n0048 বয়স : 55 লিঙ্গ : মহিলা	DLN0656199 ফটো উপলব্ধ
382 নাম : দেবাজ্ঞান পোদ্দার পিতার নাম: দীলিপ কুমার পোদ্দার বাড়ির নং : n0048 বয়স : 31 লিঙ্গ : পুরুষ	SEU1091917 ফটো উপলব্ধ	383 নাম : নমিতা পোদ্দার স্বামীর নাম: অনিল পোদ্দার বাড়ির নং : n0058 বয়স : 65 লিঙ্গ : মহিলা	DLN0656116 ফটো উপলব্ধ	384 নাম : রতন পোদ্দার পিতার নাম: অনিল পোদ্দার বাড়ির নং : n0058 বয়স : 36 লিঙ্গ : পুরুষ	SEU0774307 ফটো উপলব্ধ
385 নাম : মুনমুন দাস (পোদ্দার) স্বামীর নাম: অসিত কুমার পোদ্দার বাড়ির নং : n0058 বয়স : 33 লিঙ্গ : মহিলা	SEU1206796 ফটো উপলব্ধ	386 নাম : সেবিকা পোদ্দার স্বামীর নাম: সুবোধ পোদ্দার বাড়ির নং : n0048 বয়স : 66 লিঙ্গ : মহিলা	DLN0656231 ফটো উপলব্ধ	387 নাম : ডলি দাস পোদ্দার স্বামীর নাম: সন্তু কুমার পোদ্দার বাড়ির নং : n0048 বয়স : 32 লিঙ্গ : মহিলা	SEU1206770 ফটো উপলব্ধ
388 নাম : নির্মল কুমার পোদ্দার পিতার নাম: বিধুভয়ণ পোদ্দার বাড়ির নং : n0048 বয়স : 69 লিঙ্গ : পুরুষ	DLN2637742 ফটো উপলব্ধ	389 নাম : শীলা পোদ্দার স্বামীর নাম: নির্মল কুমার পোদ্দার বাড়ির নং : n0048 বয়স : 56 লিঙ্গ : মহিলা	DLN2637734 ফটো উপলব্ধ	390 নাম : চন্দনা পোদ্দার স্বামীর নাম: প্রশান্ত পোদ্দার বাড়ির নং : n0048 বয়স : 55 লিঙ্গ : মহিলা	DLN0656249 ফটো উপলব্ধ
391 নাম : দীলিপ কুমার পোদ্দার পিতার নাম: বিনয় ভূষণ পোদ্দার বাড়ির নং : n0048 বয়স : 63 লিঙ্গ : পুরুষ	DLN0656181 ফটো উপলব্ধ	392 নাম : তাপস কুমার পোদ্দার পিতার নাম: সুবোধ কুমার পোদ্দার বাড়ির নং : n0048 বয়স : 29 লিঙ্গ : পুরুষ	SEU1323427 ফটো উপলব্ধ	393 নাম : তন্ময় পোদ্দার পিতার নাম: অনিল পোদ্দার বাড়ির নং : n0058 বয়স : 36 লিঙ্গ : পুরুষ	SEU0728725 ফটো উপলব্ধ

394 নাম : অমৃত কুমার পোদ্দার পিতার নাম: সুবোধ কুমার পোদ্দার বাড়ির নং : n0048 বয়স : 41 লিঙ্গ : পুরুষ	DLN2637577 ফটো উপলব্ধ	395 নাম : মান্দি দাস পোদ্দার স্বামীর নাম: অমৃত কুমার পোদ্দার বাড়ির নং : n0088c বয়স : 29 লিঙ্গ : মহিলা	SEU1324748 ফটো উপলব্ধ	396 নাম : সন্তু কুমার পোদ্দার পিতার নাম: সুবোধ কুমার পোদ্দার বাড়ির নং : n0048 বয়স : 45 লিঙ্গ : পুরুষ	DLN2637569 ফটো উপলব্ধ
397 নাম : অসিত কুমার পোদ্দার পিতার নাম: অনিল পোদ্দার বাড়ির নং : n0058 বয়স : 39 লিঙ্গ : পুরুষ	DLN3034683 ফটো উপলব্ধ	398 নাম : মনোশী কর্মকার স্বামীর নাম: তনয় পোদ্দার বাড়ির নং : বিনয় ডাক্তার পাড়া বয়স : 22 লিঙ্গ : মহিলা	SEU2285351 ফটো উপলব্ধ	399 নাম : সুশোভন পোদ্দার পিতার নাম: দিলীপ কুমার পোদ্দার বাড়ির নং : n0048 বয়স : 27 লিঙ্গ : পুরুষ	SEU1498831 ফটো উপলব্ধ
400 নাম : মোহা আবু বাক্কার পিতার নাম: সেরাজুল সেখ বাড়ির নং : নং 001 বয়স : 23 লিঙ্গ : পুরুষ	SEU2199958 ফটো উপলব্ধ	401 নাম : মাঝিয়া বিবি স্বামীর নাম: টানু সেখ বাড়ির নং : নং 01 বয়স : 51 লিঙ্গ : মহিলা	DLN2627420 ফটো উপলব্ধ	402 নাম : হাজেরা বিবি স্বামীর নাম: মানসুর সেখ বাড়ির নং : n0069 বয়স : 44 লিঙ্গ : মহিলা	DLN2260222 ফটো উপলব্ধ
403 নাম : মোসাঃ সালেহা বিবি স্বামীর নাম: মোহাঃ বাবর আলি বাড়ির নং : n0065 বয়স : 32 লিঙ্গ : মহিলা	SEU1091867 ফটো উপলব্ধ	404 নাম : রেশমা বিবি স্বামীর নাম: মারতুজ সেখ বাড়ির নং : n0064 বয়স : 32 লিঙ্গ : মহিলা	SEU1091859 ফটো উপলব্ধ	405 নাম : প্রভাতী মাহার স্বামীর নাম: দেবশীষ রায় বাড়ির নং : N0062 বয়স : 30 লিঙ্গ : মহিলা	SEU1254895 ফটো উপলব্ধ
406 নাম : দেবশীষ রায় পিতার নাম: সুকুমার রায় বাড়ির নং : n0062 বয়স : 36 লিঙ্গ : পুরুষ	DLN3117470 ফটো উপলব্ধ	407 নাম : সুশান্ত রায় পিতার নাম: নগেন্দ্রনাথ রায় বাড়ির নং : n0061 বয়স : 50 লিঙ্গ : পুরুষ	DLN0656363 ফটো উপলব্ধ	408 নাম : সাথী রায় পিতার নাম: সুভাষ রায় বাড়ির নং : এন0060 বয়স : 23 লিঙ্গ : মহিলা	SEU2026979 ফটো উপলব্ধ
409 নাম : সুকুমার রায় পিতার নাম: অবিনাশ রায় বাড়ির নং : n0062 বয়স : 65 লিঙ্গ : পুরুষ	DLN0656256 ফটো উপলব্ধ	410 নাম : মৌসুমী রায় স্বামীর নাম: সুশান্ত রায় বাড়ির নং : n0061 বয়স : 45 লিঙ্গ : মহিলা	DLN2271187 ফটো উপলব্ধ	411 নাম : সুফল রায় পিতার নাম: নগেন্দ্রনাথ রায় বাড়ির নং : n0061 বয়স : 58 লিঙ্গ : পুরুষ	DLN0656355 ফটো উপলব্ধ
412 নাম : কাশি রায় পিতার নাম: শুভেন্দ্র রায় বাড়ির নং : n0053 বয়স : 53 লিঙ্গ : পুরুষ	DLN0656314 ফটো উপলব্ধ	413 নাম : কবিতা দাস (রায়) স্বামীর নাম: কাশি রায় বাড়ির নং : n0053 বয়স : 42 লিঙ্গ : মহিলা	SEU1091933 ফটো উপলব্ধ	414 নাম : অঞ্জনা রায় পিতার নাম: শুভেন্দ্র রায় বাড়ির নং : n0053 বয়স : 50 লিঙ্গ : মহিলা	DLN0656322 ফটো উপলব্ধ
415 নাম : বাবলু রায় পিতার নাম: অবিনাশ রায় বাড়ির নং : n0060 বয়স : 56 লিঙ্গ : পুরুষ	DLN0656272 ফটো উপলব্ধ	416 নাম : কবিতা দেওয়ান (রায়) স্বামীর নাম: বাবলু রায় বাড়ির নং : n0060 বয়স : 50 লিঙ্গ : মহিলা	DLN2637585 ফটো উপলব্ধ	417 নাম : রনি রায় পিতার নাম: বাবলু রায় বাড়ির নং : n0060 বয়স : 30 লিঙ্গ : পুরুষ	SEU1206838 ফটো উপলব্ধ
418 নাম : রকি রায় পিতার নাম: বাবলু রায় বাড়ির নং : n0060 বয়স : 30 লিঙ্গ : পুরুষ	SEU1206846 ফটো উপলব্ধ	419 নাম : সুভাষ রায় পিতার নাম: অবিনাশ রায় বাড়ির নং : n0060 বয়স : 53 লিঙ্গ : পুরুষ	DLN0656280 ফটো উপলব্ধ	420 নাম : সুমনা রায় স্বামীর নাম: সুভাষ রায় বাড়ির নং : n0060 বয়স : 44 লিঙ্গ : মহিলা	DLN2271484 ফটো উপলব্ধ
421 নাম : আশালতা রায় স্বামীর নাম: অবিনাশ রায় বাড়ির নং : n0062 বয়স : 81 লিঙ্গ : মহিলা	DLN2637593 ফটো উপলব্ধ	422 নাম : শোভনা রায় স্বামীর নাম: সুকুমার রায় বাড়ির নং : n0062 বয়স : 53 লিঙ্গ : মহিলা	DLN0656264 ফটো উপলব্ধ	423 নাম : আশিষ রায় পিতার নাম: সুকুমার রায় বাড়ির নং : n0062 বয়স : 33 লিঙ্গ : পুরুষ	SEU0898577 ফটো উপলব্ধ



424	SEU0774166	ফটো উপলব্ধ	425	SEU1563568	ফটো উপলব্ধ	426	SEU1563576	ফটো উপলব্ধ
নাম : টুম্পা রায় স্বামীর নাম: সুফল রায় বাড়ির নং : n0072 বয়স : 37 লিঙ্গ : মহিলা			নাম : কৃষ্ণগোপাল রায় পিতার নাম: সুশান্ত রায় বাড়ির নং : n0089 বয়স : 26 লিঙ্গ : পুরুষ			নাম : বুবাই রায় পিতার নাম: সুভাষ রায় বাড়ির নং : n0090 বয়স : 26 লিঙ্গ : পুরুষ		
427	DLN1588391	ফটো উপলব্ধ	428	SEU1090299	ফটো উপলব্ধ	429	SEU2339299	ফটো উপলব্ধ
নাম : মানসুর সেখ পিতার নাম: আব্দুল গাফফার সেখ বাড়ির নং : n0073 বয়স : 50 লিঙ্গ : পুরুষ			নাম : জাকিরুল হক পিতার নাম: মিয়াজুদ্দিন সেখ বাড়ির নং : n0074 বয়স : 37 লিঙ্গ : পুরুষ			নাম : মেহাশিষ চৌধুরী পিতার নাম: মানস কুমার চৌধুরী বাড়ির নং : 001 বয়স : 22 লিঙ্গ : পুরুষ		
430	SEU2354397	ফটো উপলব্ধ	431	YTU2307320	ফটো উপলব্ধ			
নাম : সুপর্ণা রায় পিতার নাম: সুফল রায় বাড়ির নং : এন00121 বয়স : 20 লিঙ্গ : মহিলা			নাম : নিপা রায় পিতার নাম: রতন রায় বাড়ির নং : বিনয় ডাক্তার পারা বয়স : 22 লিঙ্গ : মহিলা					





432	3	SEU2427870
নাম : মৈনাক কুমার পোদ্দার পিতার নাম: মনোতোষ পোদ্দার বাড়ির নং : সি/ও মনোতোষ পোদ্দার বয়স : 20 লিঙ্গ : পুরুষ		ফটো উপলব্ধ

433	1	SEU2451441
নাম : চন্মো স্বামীর নাম: ভোম সেখ বাড়ির নং : 20 বয়স : 80 লিঙ্গ : মহিলা		ফটো উপলব্ধ

434	2	SEU2456101
নাম : নিতু চৌধুরি স্বামীর নাম: স্বপোন চৌধুরি বাড়ির নং : এন0027 বয়স : 19 লিঙ্গ : মহিলা		ফটো উপলব্ধ

নির্বাচক সংখ্যার সারসংক্ষেপ :

A) নির্বাচকের সংখ্যা :

	নির্বাচক তালিকার প্রকৃতি	নির্বাচক তালিকার পরিচিতি :	নির্বাচকের সংখ্যা :				
			পুরুষ	মহিলা	তৃতীয় লিঙ্গ	মোট	
I	মূল তালিকা	মূল তালিকা	বিশেষ নিবিড় সংশোধন ২০২৬ এর চূড়ান্ত ভোটার তালিকার সহিত 06-04-2026 তারিখ অবধি সংশোধিত নির্বাচক তালিকা	215	216	0	431
II	1- সংযোজন তালিকা	সংযোজনী 1	বিশেষ সংক্ষিপ্ত সংশোধন 2026	0	0	0	0
		সংযোজনী 2	ধারাবাহিক সংশোধন 2026	1	2	0	3
		মোট		1	2	0	3
III	2- বিয়োজন তালিকা	সংযোজনী 1	বিশেষ সংক্ষিপ্ত সংশোধন 2026	0	0	0	0
		সংযোজনী 2	ধারাবাহিক সংশোধন 2026	0	0	0	0
		মোট		0	0	0	0
IV	'লিঙ্গ ক্ষেত্রের' পরিবর্তনের কারণে পার্থক্য			0	0	0	0
V	বিচারপ্রক্রিয়ার অধীনস্থ			0	0	0	0
VI	বিচার বিভাগীয় আধিকারিক কর্তৃক বিচারপূর্বক নিষ্পত্তির পর বিয়োজিত			18	20	0	38
নির্বাচকের মোট সংখ্যা (I+II-III+IV-V-VI)				198	198	0	396

B) ক্রটি সংশোধনের সংখ্যা :

নির্বাচক তালিকার প্রকৃতি	নির্বাচক তালিকার পরিচিতি :	ক্রটি সংশোধনের সংখ্যা :
সংযোজনী 1	বিশেষ সংক্ষিপ্ত সংশোধন 2026	0
সংযোজনী 2	ধারাবাহিক সংশোধন 2026	0
	মোট	0

নির্বাচক নিবন্ধন আধিকারিকের স্বাক্ষর

E-মৃত, S-স্থানান্তরিত, R-একাধিকবার অন্তর্ভুক্ত, M-নিখোঁজ, Q-যোগ্য নহে