



নির্বাচক তালিকা 2026 S25 পশ্চিমবঙ্গ

বিধানসভা নির্বাচনক্ষেত্রের নং, নাম ও সংরক্ষণের স্থিতি : 53 - সুজাপুর (সাধারণ)		অংশ নং : 95																			
বিধানসভা নির্বাচনক্ষেত্রটি যে লোকসভা নির্বাচনক্ষেত্রের / ক্ষেত্রসমূহের অন্তর্ভুক্ত তার নং, নাম ও সংরক্ষণ স্থিতি : 8 - মালদহ দক্ষিণ (সাধারণ)																					
1. সংশোধনের পূর্ণ বিবরণ																					
সংশোধনের বৎসর :	2026	নির্বাচক তালিকার পরিচিতি : বিশেষ নিবিড় সংশোধন ২০২৬ এর চূড়ান্ত ভোটার তালিকার সহিত 06-04-2026 তারিখ অবধি সংশোধিত নির্বাচক তালিকা																			
ভিত্তি তারিখ :	01-01-2026																				
সংশোধনের প্রকৃতি :	ধারাবাহিক সংশোধন 2026																				
প্রকাশনার তারিখ :	06-04-2026																				
2. অংশ ও নির্বাচনী এলাকার পূর্ণ বিবরণ :																					
অংশের ভাগ নং ও নাম :																					
1-মধ্য পাড়া,		<table style="width: 100%; border-collapse: collapse;"> <tr> <td style="width: 50%;">প্রধান শহর/গ্রাম</td> <td style="width: 50%;">: বালুয়াচরা</td> </tr> <tr> <td>ওয়ার্ড</td> <td>:</td> </tr> <tr> <td>থানা</td> <td>: কালিয়াচক</td> </tr> <tr> <td>গ্রাম পঞ্চগায়েত</td> <td>: জালালপুর</td> </tr> <tr> <td>ব্লক</td> <td>: কালিয়াচক-1</td> </tr> <tr> <td>মহকুমা</td> <td>: মালদহ সদর</td> </tr> <tr> <td>জেলা</td> <td>: মালদহ</td> </tr> <tr> <td>পিন</td> <td>: 732206</td> </tr> </table>				প্রধান শহর/গ্রাম	: বালুয়াচরা	ওয়ার্ড	:	থানা	: কালিয়াচক	গ্রাম পঞ্চগায়েত	: জালালপুর	ব্লক	: কালিয়াচক-1	মহকুমা	: মালদহ সদর	জেলা	: মালদহ	পিন	: 732206
প্রধান শহর/গ্রাম	: বালুয়াচরা																				
ওয়ার্ড	:																				
থানা	: কালিয়াচক																				
গ্রাম পঞ্চগায়েত	: জালালপুর																				
ব্লক	: কালিয়াচক-1																				
মহকুমা	: মালদহ সদর																				
জেলা	: মালদহ																				
পিন	: 732206																				
3. ভোট গ্রহন কেন্দ্রের পূর্ণ বিবরণ :																					
ভোট গ্রহন কেন্দ্রের নং, নাম :		ভোট গ্রহন কেন্দ্রের শ্রেণী :		গ্রামীণ																	
95 - বালুয়াচরা প্রাইমারী স্কুল		এই অংশে সহায়ক ভোটগ্রহন কেন্দ্রের সংখ্যা		0																	
ভোট গ্রহন কেন্দ্রের ঠিকানা :		:																			
বালুয়াচরা প্রাইমারী স্কুল, রুম নং-২, মুদ্দিন মিস্ত্রি পাড়া সেলিমপুর																					
4. নির্বাচকের সংখ্যা :																					
প্রথম ক্রমিক নং	শেষ ক্রমিক নং	মোট সংখ্যা																			
		পুরুষ	মহিলা	তৃতীয় লিঙ্গ	মোট																
1	603	282	286	0	568																

নির্বাচক নিবন্ধন আধিকারিকের স্বাক্ষর

Nazri Naksha

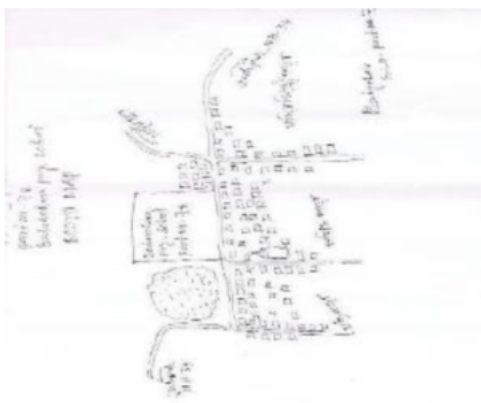

Google Map View



Polling Station Building Front View



Polling Station Front View



Cad View

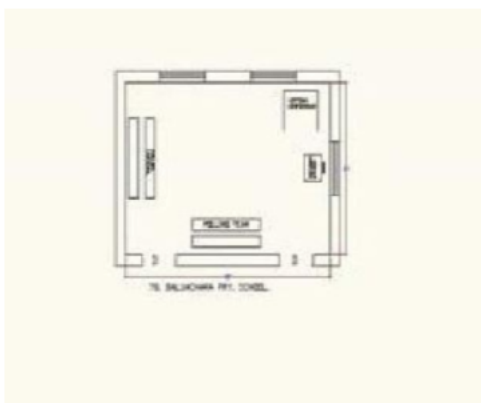

Key MAP View



1 নাম : মোহাঃ জাহেরুল সেখ পিতার নাম: মোহাঃ আমিরুদ্দিন সেখ বাড়ির নং : n0145 বয়স : 47 লিঙ্গ : পুরুষ	DLN2913416 ফটো উপলব্ধ	2 নাম : মোসাঃ সামিমা খাতুন পিতার নাম: সারিফুল বাড়ির নং : n0144 বয়স : 44 লিঙ্গ : মহিলা	SEU0782722 ফটো উপলব্ধ	3 নাম : মোহাঃ সাফিক সেখ পিতার নাম: তৈমুর হোসেন বাড়ির নং : n0131 বয়স : 51 লিঙ্গ : পুরুষ	SEU0998088 ফটো উপলব্ধ
4 নাম : মোহাঃ মোবারাক সেখ পিতার নাম: মোঃ নাসিরুদ্দিন সেখ বাড়ির নং : n0193 বয়স : 34 লিঙ্গ : পুরুষ	SEU0998120 ফটো উপলব্ধ	5 নাম : মোহাঃ আবজাল হোসেন পিতার নাম: মোহাঃ হাসিরুদ্দিন সেখ বাড়ির নং : n0193 বয়স : 30 লিঙ্গ : পুরুষ	SEU1213933 ফটো উপলব্ধ	6 নাম : মোঃ ফারমান আলী পিতার নাম: মোঃ লোকমান আলী বাড়ির নং : n0163 বয়স : 47 লিঙ্গ : পুরুষ	DLN0601351 ফটো উপলব্ধ
7 নাম : মহঃ মাহবুব হোসেন পিতার নাম: মহঃ মানসুর আলি বাড়ির নং : n0153 বয়স : 42 লিঙ্গ : পুরুষ	DLN2611374 ফটো উপলব্ধ	8 নাম : মোহসেনা খাতুন স্বামীর নাম: মোঃ ফারমান আলী বাড়ির নং : n0163 বয়স : 42 লিঙ্গ : মহিলা	DLN2914737 ফটো উপলব্ধ	9 নাম : সালিমা খাতুন পিতার নাম: সাজ্জাক সেখ বাড়ির নং : n0179 বয়স : 31 লিঙ্গ : মহিলা	SEU1418763 ফটো উপলব্ধ
10 নাম : উনজেলা খাতুন পিতার নাম: সুন্দ সেখ বাড়ির নং : n0142 বয়স : 41 লিঙ্গ : মহিলা	SEU1418839 ফটো উপলব্ধ	11 নাম : রাসিদা খাতুন স্বামীর নাম: মোহাঃ জসিমুদ্দিন সেখ বাড়ির নং : n0129 বয়স : 29 লিঙ্গ : মহিলা	SEU1418888 ফটো উপলব্ধ	12 নাম : মোঃ এব্রাহিম সেখ পিতার নাম: মোঃ সাজিরুদ্দিন ইসলাম বাড়ির নং : এন0176 বয়স : 28 লিঙ্গ : পুরুষ	SEU1418904 ফটো উপলব্ধ
13 নাম : মোঃ আব্দুল প্রমাদ পিতার নাম: মোঃ কাশিমুদ্দিন বাড়ির নং : n0181 বয়স : 43 লিঙ্গ : পুরুষ	DLN2611234 ফটো উপলব্ধ	14 নাম : মোরজিনা বিবি স্বামীর নাম: মাকসুদ সেখ বাড়ির নং : n0198 বয়স : 46 লিঙ্গ : মহিলা	DLN2611408 ফটো উপলব্ধ	15 নাম : মুসলিম সেখ পিতার নাম: এনামুল সেখ বাড়ির নং : n0201 বয়স : 44 লিঙ্গ : পুরুষ	DLN2611218 ফটো উপলব্ধ
16 নাম : সামিমা খাতুন স্বামীর নাম: মোহাঃ আনসারুল হক বাড়ির নং : n0136 বয়স : 30 লিঙ্গ : মহিলা	SEU1328988 ফটো উপলব্ধ	17 নাম : সাহাদত সেখ পিতার নাম: এরাঙ্গুদ্দিন বাড়ির নং : n0148 বয়স : 53 লিঙ্গ : পুরুষ	DLN1575521 ফটো উপলব্ধ	18 নাম : মোঃ জসিমুদ্দিন সেখ পিতার নাম: সেখ তাসিরুদ্দিন বাড়ির নং : n0129 বয়স : 28 লিঙ্গ : পুরুষ	SEU1418938 ফটো উপলব্ধ
19 নাম : ইসমাইল আলি পিতার নাম: সাদেক বাড়ির নং : n0147 বয়স : 32 লিঙ্গ : পুরুষ	SEU0998138 ফটো উপলব্ধ	20 নাম : রাজেকা বিবি স্বামীর নাম: মনসুর সেখ বাড়ির নং : n0153 বয়স : 80 লিঙ্গ : মহিলা	DLN0601914 ফটো উপলব্ধ	21 নাম : মোসাঃ নিশাতুলতানা স্বামীর নাম: মোঃ মাহবুব হোসেন বাড়ির নং : n0163 বয়স : 38 লিঙ্গ : মহিলা	SEU0105932 ফটো উপলব্ধ
22 নাম : রেহেনা খাতুন স্বামীর নাম: মোহাঃ আবু ফারাহা বাড়ির নং : n0154 বয়স : 31 লিঙ্গ : মহিলা	SEU1328954 ফটো উপলব্ধ	23 নাম : তাসলিমা খাতুন স্বামীর নাম: মোহাঃ সাফিক হোসেন বাড়ির নং : n0156 বয়স : 29 লিঙ্গ : মহিলা	SEU1329002 ফটো উপলব্ধ	24 নাম : বিজলি বিবি স্বামীর নাম: আনসারুল হক বাড়ির নং : n0170 বয়স : 57 লিঙ্গ : মহিলা	SEU0729012 ফটো উপলব্ধ
25 নাম : রাবিউল সেখ পিতার নাম: হাগড সেখ বাড়ির নং : n0172 বয়স : 66 লিঙ্গ : পুরুষ	SEU2324051 ফটো উপলব্ধ	26 নাম : আকলিমা বিবি স্বামীর নাম: রাবিউল সেখ বাড়ির নং : n0172 বয়স : 56 লিঙ্গ : মহিলা	DLN0601641 ফটো উপলব্ধ	27 নাম : মোসাঃ নিশাতুলতানা স্বামীর নাম: মুরুল সেখ বাড়ির নং : n0122 বয়স : 37 লিঙ্গ : মহিলা	DLN3030400 ফটো উপলব্ধ
28 নাম : মর্জিনা বিবি স্বামীর নাম: নুরবকস বাড়ির নং : n0173 বয়স : 71 লিঙ্গ : মহিলা	DLN0601831 ফটো উপলব্ধ	29 নাম : আনোয়ারা খাতুন পিতার নাম: নুরবকস বাড়ির নং : n0173 বয়স : 52 লিঙ্গ : মহিলা	DLN0601849 ফটো উপলব্ধ	30 নাম : মোঃ আনসারুল হক পিতার নাম: মোঃ বাদিরুদ্দিন সেখ বাড়ির নং : এন0054 বয়স : 32 লিঙ্গ : পুরুষ	SEU0998005 ফটো উপলব্ধ



31 নাম : রোজি খাতুন স্বামীর নাম : সেফাউল সেখ বাড়ির নং : এন0118 বয়স : 31 লিঙ্গ : মহিলা	SEU1213735 ফটো উপলব্ধ	32 নাম : মোসাঃ সামিমা খাতুন স্বামীর নাম : মোহাঃ নাবিউল বাড়ির নং : n0130 বয়স : 30 লিঙ্গ : মহিলা	SEU1213875 ফটো উপলব্ধ	33 নাম : করিম সেখ পিতার নাম : আব্দুল কুদ্দুশ বাড়ির নং : n0132 বয়স : 44 লিঙ্গ : পুরুষ	DLN1576560 ফটো উপলব্ধ
34 নাম : সাবিনা বিবি স্বামীর নাম : কারিম সেখ বাড়ির নং : n0132 বয়স : 33 লিঙ্গ : মহিলা	SEU1328889 ফটো উপলব্ধ	35 নাম : মাহমুদা বিবি স্বামীর নাম : মোহাঃ আব্দুল বারি বাড়ির নং : n0163 বয়স : 48 লিঙ্গ : মহিলা	DLN0601377 ফটো উপলব্ধ	36 নাম : মোসাঃ আজিমা বিবি স্বামীর নাম : মোহাঃ জাম্মাতুল হক বাড়ির নং : n0137 বয়স : 36 লিঙ্গ : মহিলা	SEU0782680 ফটো উপলব্ধ
37 নাম : মোসাঃ মোমেনুর খাতুন স্বামীর নাম : মোহাঃ মিনু সেখ বাড়ির নং : n0138 বয়স : 36 লিঙ্গ : মহিলা	SEU0106245 ফটো উপলব্ধ	38 নাম : মোহাঃ মাকফারুল হক পিতার নাম : মোহাঃ আমিরুদ্দিন সেখ বাড়ির নং : n0145 বয়স : 29 লিঙ্গ : পুরুষ	SEU1328913 ফটো উপলব্ধ	39 নাম : মোঃ জেজাউল হক পিতার নাম : মোঃ মোজাহার মুন্সী বাড়ির নং : n0160 বয়স : 48 লিঙ্গ : পুরুষ	DLN0601484 ফটো উপলব্ধ
40 নাম : তায়েফা খাতুন স্বামীর নাম : কামরুজ্জামান বাড়ির নং : n0181 বয়স : 26 লিঙ্গ : মহিলা	SEU1636703 ফটো উপলব্ধ	41 নাম : সুলতানা পারভিন স্বামীর নাম : মোহাঃ ইউসুফ আলি বাড়ির নং : n0220 বয়স : 28 লিঙ্গ : মহিলা	SEU1502343 ফটো উপলব্ধ	42 নাম : ফিরদৌস আলি পিতার নাম : আমিরুল সেখ বাড়ির নং : n0242 বয়স : 30 লিঙ্গ : পুরুষ	SEU1502566 ফটো উপলব্ধ
43 নাম : রামজান সেখ পিতার নাম : মোহাঃ সাবাবুল সেখ বাড়ির নং : n0243 বয়স : 29 লিঙ্গ : পুরুষ	SEU1502574 ফটো উপলব্ধ	44 নাম : সুভাহান সেখ পিতার নাম : ইয়াউল সেখ বাড়ির নং : N076 বয়স : 26 লিঙ্গ : পুরুষ	SEU1615517 ফটো উপলব্ধ	45 নাম : রামজান সেখ পিতার নাম : সেখ জলিল বাড়ির নং : এন বয়স : 36 লিঙ্গ : পুরুষ	SEU1615665 ফটো উপলব্ধ
46 নাম : রুনা লাইলা স্বামীর নাম : মহ ইউসুব আলি বাড়ির নং : n0159 বয়স : 28 লিঙ্গ : মহিলা	SEU1646330 ফটো উপলব্ধ	47 নাম : মোহা সামাউল সেখ পিতার নাম : মোহা নাসিরুদ্দিন সেখ বাড়ির নং : n0195 বয়স : 26 লিঙ্গ : পুরুষ	SEU1655026 ফটো উপলব্ধ	48 নাম : মোসা নাসিমা খাতুন স্বামীর নাম : মো আজমেরুল হক বাড়ির নং : n0145 বয়স : 27 লিঙ্গ : মহিলা	SEU1655034 ফটো উপলব্ধ
49 নাম : গুলমন বিবি স্বামীর নাম : এরাউদ্দিন সেখ বাড়ির নং : n0148 বয়স : 71 লিঙ্গ : মহিলা	DLN0602300 ফটো উপলব্ধ	50 নাম : মোহাঃ ফিরোজ আলী পিতার নাম : মোহাঃ আব্দুল কুদ্দুস বাড়ির নং : n0132 বয়স : 29 লিঙ্গ : পুরুষ	SEU1419019 ফটো উপলব্ধ	51 নাম : আব্দুল হাম্মান পিতার নাম : কাওসার আলি বাড়ির নং : n0137 বয়স : 47 লিঙ্গ : পুরুষ	WB/07/048/366210 ফটো উপলব্ধ
52 নাম : মো আসমাউল পিতার নাম : এসতাব বাড়ির নং : এন0142 বয়স : 25 লিঙ্গ : পুরুষ	SEU1722560 ফটো উপলব্ধ	53 নাম : মোসা খাদিজা জাহান স্বামীর নাম : মো মুক্তার আলম বাড়ির নং : এন0043 বয়স : 25 লিঙ্গ : মহিলা	SEU1722552 ফটো উপলব্ধ	54 নাম : আজিজা খাতুন স্বামীর নাম : আব্দুল জাব্বার বাড়ির নং : এন0033 বয়স : 25 লিঙ্গ : মহিলা	SEU1722495 ফটো উপলব্ধ
55 নাম : ইসমেতুন নেশা পিতার নাম : মোহাঃ কাশিমুদ্দিন বাড়ির নং : n0181 বয়স : 28 লিঙ্গ : মহিলা	SEU1418912 ফটো উপলব্ধ	56 নাম : মোহা সাবের সেখ পিতার নাম : মোঃ মাজেদ সেখ বাড়ির নং : n0162 বয়স : 31 লিঙ্গ : পুরুষ	SEU1099126 ফটো উপলব্ধ	57 নাম : মোহা আজমেরুল হক পিতার নাম : মোঃ আমিরুদ্দিন সেখ বাড়ির নং : n0145 বয়স : 38 লিঙ্গ : পুরুষ	SEU0368001 ফটো উপলব্ধ
58 নাম : রেজিনা খাতুন স্বামীর নাম : রামজান সেখ বাড়ির নং : n0218 বয়স : 42 লিঙ্গ : মহিলা	SEU1502327 ফটো উপলব্ধ	59 নাম : আসিয়া খাতুন পিতার নাম : মোহা আজমাউল হক বাড়ির নং : এন বয়স : 27 লিঙ্গ : মহিলা	SEU1726413 ফটো উপলব্ধ	60 নাম : সুরেহা খাতুন স্বামীর নাম : সামিম আক্তার বাড়ির নং : n0137 বয়স : 40 লিঙ্গ : মহিলা	DLN2764215 ফটো উপলব্ধ



61 নাম : সেনী বিবি স্বামীর নাম: ফারুক সেখ বাড়ির নং : n0193 বয়স : 56 লিঙ্গ : মহিলা	DLN2611358 ফটো উপলব্ধ	62 নাম : রেনাউল সেখ পিতার নাম: তাইমুর হোসেন বাড়ির নং : n0131 বয়স : 44 লিঙ্গ : পুরুষ	DLN2915031 ফটো উপলব্ধ	63 নাম : ফারুক সেখ পিতার নাম: জুব্বার সেখ বাড়ির নং : n0193 বয়স : 55 লিঙ্গ : পুরুষ	DLN1546407 ফটো উপলব্ধ
64 নাম : ইয়াসমিন বিবি স্বামীর নাম: আব্দুর রাসিদ বাড়ির নং : n0160 বয়স : 38 লিঙ্গ : মহিলা	DLN3110830 ফটো উপলব্ধ	65 নাম : আমিনা বিবি স্বামীর নাম: সামিউল বাড়ির নং : এন0243 বয়স : 43 লিঙ্গ : মহিলা	SEU1722529 ফটো উপলব্ধ	66 নাম : মুসতাফিজুর রাহমান পিতার নাম: মফিজুল সেখ বাড়ির নং : এন0020 বয়স : 25 লিঙ্গ : পুরুষ	SEU1722503 ফটো উপলব্ধ
67 নাম : জাবেরা বিবি স্বামীর নাম: জুলুম সেখ বাড়ির নং : n0174 বয়স : 90 লিঙ্গ : মহিলা	DLN0602342 ফটো উপলব্ধ	68 নাম : মোঃ আব্দুল হক পিতার নাম: জুলুম সেখ বাড়ির নং : n0174 বয়স : 90 লিঙ্গ : পুরুষ	SEU0106351 ফটো উপলব্ধ	69 নাম : মোসাঃ মুসরেফা বিবি স্বামীর নাম: মোহাঃ সাদিকুল সেখ বাড়ির নং : n0174 বয়স : 40 লিঙ্গ : মহিলা	SEU0782797 ফটো উপলব্ধ
70 নাম : আবু তহা পিতার নাম: তাজামুল সেখ বাড়ির নং : n0140 বয়স : 29 লিঙ্গ : পুরুষ	SEU1328863 ফটো উপলব্ধ	71 নাম : ইনারুল হক পিতার নাম: হাগড় সেখ বাড়ির নং : n0170 বয়স : 59 লিঙ্গ : পুরুষ	DLN2913341 ফটো উপলব্ধ	72 নাম : মোসা ফারিদা খাতুন স্বামীর নাম: আখতার সেখ বাড়ির নং : n0147 বয়স : 28 লিঙ্গ : মহিলা	SEU1418755 ফটো উপলব্ধ
73 নাম : সলেহা খাতুন পিতার নাম: নইমুদ্দিন সেখ বাড়ির নং : N0156 বয়স : 29 লিঙ্গ : মহিলা	SEU1360098 ফটো উপলব্ধ	74 নাম : সাকিনা খাতুন স্বামীর নাম: ফিরদৌস আলি বাড়ির নং : N0242 বয়স : 29 লিঙ্গ : মহিলা	SEU1898345 ফটো উপলব্ধ	75 নাম : মোহা আব্দুল রাহিম পিতার নাম: হেমদুর বাড়ির নং : N0012 বয়স : 26 লিঙ্গ : পুরুষ	SEU1898675 ফটো উপলব্ধ
76 নাম : মোসা রোজি খাতুন স্বামীর নাম: মোহা সাবের সেখ বাড়ির নং : N0162 বয়স : 25 লিঙ্গ : মহিলা	SEU1898535 ফটো উপলব্ধ	77 নাম : মোহা হজরত বেলাল পিতার নাম: জাহাঙ্গীর সেখ বাড়ির নং : N0171 বয়স : 25 লিঙ্গ : পুরুষ	SEU1898683 ফটো উপলব্ধ	78 নাম : কারিমা খাতুন স্বামীর নাম: মোহা আব্দুল বারেক বাড়ির নং : N0131 বয়স : 26 লিঙ্গ : মহিলা	SEU1898147 ফটো উপলব্ধ
79 নাম : মোহাম্মদ সামাইল সেখ পিতার নাম: মোহাঃ সাদেক আলি বাড়ির নং : n0227 বয়স : 28 লিঙ্গ : পুরুষ	SEU1502418 ফটো উপলব্ধ	80 নাম : মিমাতুন নেশা পিতার নাম: মোহাঃ কাশিমুদ্দিন বাড়ির নং : n0181 বয়স : 28 লিঙ্গ : মহিলা	SEU1418953 ফটো উপলব্ধ	81 নাম : মাঞ্জুরা বিবি স্বামীর নাম: মহ হাশেন সেখ বাড়ির নং : n0159 বয়স : 71 লিঙ্গ : মহিলা	DLN2611705 ফটো উপলব্ধ
82 নাম : মোহা মাজেদ সেখ পিতার নাম: সুখিত সেখ বাড়ির নং : n0162 বয়স : 68 লিঙ্গ : পুরুষ	SEU1901156 ফটো উপলব্ধ	83 নাম : মোহাঃ সারাফুল সেখ পিতার নাম: মুজ্জ সেখ বাড়ির নং : n0167 বয়স : 66 লিঙ্গ : পুরুষ	SEU1901685 ফটো উপলব্ধ	84 নাম : মোসাঃ রুকসেনা খাতুন স্বামীর নাম: মোহা জুলফিকার আলি বাড়ির নং : n0138 বয়স : 30 লিঙ্গ : মহিলা	SEU1328947 ফটো উপলব্ধ
85 নাম : নেসবাউল সেখ পিতার নাম: সুদ্ধ সেখ বাড়ির নং : n0142 বয়স : 36 লিঙ্গ : পুরুষ	SEU0782714 ফটো উপলব্ধ	86 নাম : রহিমা বিবি স্বামীর নাম: সেখ তাসিরুদ্দিন বাড়ির নং : n0129 বয়স : 57 লিঙ্গ : মহিলা	SEU1168251 ফটো উপলব্ধ	87 নাম : মুরসেলিম সেখ পিতার নাম: মোহা রেবাউল সেখ বাড়ির নং : n0156 বয়স : 32 লিঙ্গ : পুরুষ	SEU0903120 ফটো উপলব্ধ
88 নাম : মহ হাশেন সেখ পিতার নাম: আজিরুদ্দিন বাড়ির নং : n0159 বয়স : 77 লিঙ্গ : পুরুষ	SEU1901172 ফটো উপলব্ধ	89 নাম : মোহাঃ নারিউল পিতার নাম: মো কুসুমুদ্দিন বাড়ির নং : n0130 বয়স : 39 লিঙ্গ : পুরুষ	SEU0782649 ফটো উপলব্ধ	90 নাম : মেহেবুবা বিবি স্বামীর নাম: মোহাঃ সাইমুল ইসলাম বাড়ির নং : n0144 বয়স : 34 লিঙ্গ : মহিলা	SEU1213842 ফটো উপলব্ধ

91 নাম : মোঃ সাদিকুল ইসলাম পিতার নাম: মোঃ সানাউল্লাহ সেখ বাড়ির নং : n0147 বয়স : 42 লিঙ্গ : পুরুষ	SEU0105528 ফটো উপলব্ধ	92 নাম : কামরুজ্জামান পিতার নাম: মোহা কাশিমুদ্দিন বাড়ির নং : n0181 বয়স : 35 লিঙ্গ : পুরুষ	SEU0367912 ফটো উপলব্ধ	93 নাম : মোসা মাকসুদা বিবি স্বামীর নাম: মারফত সেখ বাড়ির নং : n0132 বয়স : 52 লিঙ্গ : মহিলা	DLN0601500 ফটো উপলব্ধ
94 নাম : সোলেমান সেখ পিতার নাম: মোঃ সারাফুল সেখ বাড়ির নং : n0167 বয়স : 34 লিঙ্গ : পুরুষ	SEU0998179 ফটো উপলব্ধ	95 নাম : সাদেক পিতার নাম: সানাউল্লাহ বাড়ির নং : n0147 বয়স : 68 লিঙ্গ : পুরুষ	DLN1408665 ফটো উপলব্ধ	96 নাম : ফিরদৌসি বিবি স্বামীর নাম: মোঃ জাহেরুল সেখ বাড়ির নং : n0145 বয়স : 36 লিঙ্গ : মহিলা	SEU0998054 ফটো উপলব্ধ
97 নাম : মানুয়ারা খাতুন পিতার নাম: নুরবাকাস সেখ বাড়ির নং : n0173 বয়স : 51 লিঙ্গ : মহিলা	DLN0601856 ফটো উপলব্ধ	98 নাম : মোহাঃ জান্নাতুল হক পিতার নাম: মোহাঃ কাউসার আলি বাড়ির নং : n0137 বয়স : 42 লিঙ্গ : পুরুষ	DLN2611226 ফটো উপলব্ধ	99 নাম : মর্জিনা খাতুন পিতার নাম: সাজিম সেখ বাড়ির নং : n0140 বয়স : 71 লিঙ্গ : মহিলা	DLN1408871 ফটো উপলব্ধ
100 নাম : মোঃ সাবিরুল ইসলাম পিতার নাম: হামদুল সেখ বাড়ির নং : n0141 বয়স : 30 লিঙ্গ : পুরুষ	SEU1213966 ফটো উপলব্ধ	101 নাম : তাসলিমা বিবি স্বামীর নাম: ইনারুল হক বাড়ির নং : n0170 বয়স : 53 লিঙ্গ : মহিলা	DLN1408657 ফটো উপলব্ধ	102 নাম : আব্দুর রাসিদ পিতার নাম: হাজি মোহাম্মদ মোজ, হার মুন্সী বাড়ির নং : n0160 বয়স : 54 লিঙ্গ : পুরুষ	SEU1739812 ফটো উপলব্ধ
103 নাম : রুকসেনা বিবি স্বামীর নাম: আসমাউল সেখ বাড়ির নং : n0196 বয়স : 45 লিঙ্গ : মহিলা	DLN2611176 ফটো উপলব্ধ	104 নাম : মাহমুদা স্বামীর নাম: সাদেক বাড়ির নং : n0147 বয়স : 63 লিঙ্গ : মহিলা	SEU1743657 ফটো উপলব্ধ	105 নাম : মোহাঃ রাফিক হোসেন পিতার নাম: সামাদ সেখ বাড়ির নং : n0156 বয়স : 39 লিঙ্গ : পুরুষ	DLN2979177 ফটো উপলব্ধ
106 নাম : আবুল হোসেন পিতার নাম: আজিরুদ্দিন বাড়ির নং : n0159 বয়স : 80 লিঙ্গ : পুরুষ	SEU1901776 ফটো উপলব্ধ	107 নাম : মোঃ নাসিরুজ্জামান পিতার নাম: নুর বকর সেখ বাড়ির নং : n0173 বয়স : 39 লিঙ্গ : পুরুষ	DLN3030467 ফটো উপলব্ধ	108 নাম : ফাতেমা খাতুন পিতার নাম: মোহাঃ সাজিরুদ্দিন ইসলাম বাড়ির নং : n0176 বয়স : 31 লিঙ্গ : মহিলা	SEU1099282 ফটো উপলব্ধ
109 নাম : মোহাঃ সাজিরুদ্দিন ইসলাম পিতার নাম: কলিমুদ্দিন বাড়ির নং : n0176 বয়স : 61 লিঙ্গ : পুরুষ	SEU1900737 ফটো উপলব্ধ	110 নাম : মোহাঃ সিদ্দিক পিতার নাম: মোহাঃ হাসেন বাড়ির নং : n0159 বয়স : 50 লিঙ্গ : পুরুষ	DLN1408962 ফটো উপলব্ধ	111 নাম : মারফত সেখ পিতার নাম: কুদ্দুস সেখ বাড়ির নং : n0132 বয়স : 56 লিঙ্গ : পুরুষ	DLN1408475 ফটো উপলব্ধ
112 নাম : সাইমুল ইসলাম পিতার নাম: মোঃ সারিফুল সেখ বাড়ির নং : n0144 বয়স : 37 লিঙ্গ : পুরুষ	DLN3030483 ফটো উপলব্ধ	113 নাম : মোহাঃ রাফিকুল ইসলাম পিতার নাম: সামাদ সেখ বাড়ির নং : n0156 বয়স : 51 লিঙ্গ : পুরুষ	DLN0601997 ফটো উপলব্ধ	114 নাম : মোঃ জুলহাজ সেখ পিতার নাম: গারিবুল্লাহ সেখ বাড়ির নং : n0154 বয়স : 34 লিঙ্গ : পুরুষ	SEU0903179 ফটো উপলব্ধ
115 নাম : জেলু সেখ পিতার নাম: সামজাত আলি বাড়ির নং : n0157 বয়স : 53 লিঙ্গ : পুরুষ	SEU1900166 ফটো উপলব্ধ	116 নাম : মোহাঃ মাসিদুর সেখ পিতার নাম: মোঃ সারাফুল সেখ বাড়ির নং : n0167 বয়স : 35 লিঙ্গ : পুরুষ	SEU0998161 ফটো উপলব্ধ	117 নাম : নুরবাকাস সেখ পিতার নাম: নশি সেখ বাড়ির নং : n0173 বয়স : 76 লিঙ্গ : পুরুষ	DLN2611333 ফটো উপলব্ধ
118 নাম : মোসাঃ আরেমা খাতুন স্বামীর নাম: মো জুলহাজ সেখ বাড়ির নং : n0154 বয়স : 31 লিঙ্গ : মহিলা	SEU1418797 ফটো উপলব্ধ	119 নাম : মহঃ মাসিদুর রহমান পিতার নাম: মোঃ কাউসার আলী বাড়ির নং : n0137 বয়স : 43 লিঙ্গ : পুরুষ	SEU1901834 ফটো উপলব্ধ	120 নাম : আমজাদ সেখ পিতার নাম: কিসমাতুল্লাহ বাড়ির নং : n0138 বয়স : 91 লিঙ্গ : পুরুষ	SEU1746288 ফটো উপলব্ধ

121 নাম : মোসাঃ সারিকা খাতুন স্বামীর নাম: মোহাঃ সামিম আখতার বাড়ির নং : 114 বয়স : 29 লিঙ্গ : মহিলা	SEU1418771 ফটো উপলব্ধ	122 নাম : মানজুরা বিবি স্বামীর নাম: আব্দুল কুদ্দুস বাড়ির নং : n0132 বয়স : 71 লিঙ্গ : মহিলা	DLN0601492 ফটো উপলব্ধ	123 নাম : কালিমুল্লা সেখ পিতার নাম: আব্দুল কুদ্দুস বাড়ির নং : n0132 বয়স : 49 লিঙ্গ : পুরুষ	SEU1901735 ফটো উপলব্ধ
124 নাম : সাহেব আলি পিতার নাম: মোহাঃ আমজাদ আলি বাড়ির নং : n0132 বয়স : 38 লিঙ্গ : পুরুষ	DLN2914745 ফটো উপলব্ধ	125 নাম : মুকতেরা বিবি স্বামীর নাম: তাজমুল সেখ বাড়ির নং : n0140 বয়স : 58 লিঙ্গ : মহিলা	DLN0601807 ফটো উপলব্ধ	126 নাম : মোসাঃ আজমিরা বেওয়া স্বামীর নাম: মোহাঃ আবুতালেব বাড়ির নং : n0142 বয়স : 54 লিঙ্গ : মহিলা	DLN3030459 ফটো উপলব্ধ
127 নাম : নাসিরুদ্দিন সেখ পিতার নাম: জুলু সেখ বাড়ির নং : n0193 বয়স : 74 লিঙ্গ : পুরুষ	DLN0601906 ফটো উপলব্ধ	128 নাম : মোসাঃ সেহেনা বিবি স্বামীর নাম: মোঃ আজেম বাড়ির নং : n0130 বয়স : 39 লিঙ্গ : মহিলা	SEU0105858 ফটো উপলব্ধ	129 নাম : রেমি বিবি স্বামীর নাম: মোহাঃ মাহিদুর রহমান বাড়ির নং : n0133 বয়স : 43 লিঙ্গ : মহিলা	DLN1575703 ফটো উপলব্ধ
130 নাম : মোসাঃ হালিমা সুলতানা স্বামীর নাম: মোহাঃ মাসিদুর রাহমান বাড়ির নং : n0137 বয়স : 41 লিঙ্গ : মহিলা	SEU0105825 ফটো উপলব্ধ	131 নাম : নাজিমা খাতুন স্বামীর নাম: কালিমুল্লা সেখ বাড়ির নং : n0132 বয়স : 39 লিঙ্গ : মহিলা	DLN3110814 ফটো উপলব্ধ	132 নাম : রাফিকুল হক পিতার নাম: মহিবুল হক বাড়ির নং : n0169 বয়স : 51 লিঙ্গ : পুরুষ	DLN0602722 ফটো উপলব্ধ
133 নাম : সালেনুর বিবি স্বামীর নাম: মঈনু সেখ বাড়ির নং : n0171 বয়স : 54 লিঙ্গ : মহিলা	DLN2611291 ফটো উপলব্ধ	134 নাম : মালকেশ বেওয়া স্বামীর নাম: সারিফুল সেখ বাড়ির নং : n0144 বয়স : 66 লিঙ্গ : মহিলা	DLN0601930 ফটো উপলব্ধ	135 নাম : সারা বানু পিতার নাম: মোহাঃ কাওসার আলী বাড়ির নং : n0137 বয়স : 37 লিঙ্গ : মহিলা	SEU0105817 ফটো উপলব্ধ
136 নাম : মোসা মুসরেফা খাতুন স্বামীর নাম: সাহেব আলি বাড়ির নং : N0132 বয়স : 30 লিঙ্গ : মহিলা	SEU1615640 ফটো উপলব্ধ	137 নাম : মোহাঃ আব্দুল বারেক পিতার নাম: তৈমুর হোসেন বাড়ির নং : n0131 বয়স : 30 লিঙ্গ : পুরুষ	SEU1328855 ফটো উপলব্ধ	138 নাম : মরিয়ম খাতুন পিতার নাম: আব্দুল কাদের বাড়ির নং : n0133 বয়স : 61 লিঙ্গ : মহিলা	DLN0020222 ফটো উপলব্ধ
139 নাম : মোহাঃ মাহিদুর রহমান পিতার নাম: আব্দুল কাদের সেখ বাড়ির নং : n0133 বয়স : 51 লিঙ্গ : পুরুষ	DLN2611119 ফটো উপলব্ধ	140 নাম : আব্দুল মাবুদ পিতার নাম: মোঃ কুসুমুদ্দিন বাড়ির নং : n0130 বয়স : 40 লিঙ্গ : পুরুষ	DLN3030301 ফটো উপলব্ধ	141 নাম : সাফিয়া খাতুন স্বামীর নাম: ইসমাইল আলী বাড়ির নং : n0147 বয়স : 29 লিঙ্গ : মহিলা	SEU1418896 ফটো উপলব্ধ
142 নাম : জেমি বিবি স্বামীর নাম: আব্দুল মাবুদ বাড়ির নং : n0130 বয়স : 33 লিঙ্গ : মহিলা	SEU1419001 ফটো উপলব্ধ	143 নাম : মহঃ ইউসুব আলি পিতার নাম: আবুল হোসেন বাড়ির নং : n0159 বয়স : 37 লিঙ্গ : পুরুষ	DLN3030574 ফটো উপলব্ধ	144 নাম : মোঃ আবদুল্লাহ সেখ পিতার নাম: মোঃ মুরসেদ সেখ বাড়ির নং : n0223 বয়স : 27 লিঙ্গ : পুরুষ	SEU1502376 ফটো উপলব্ধ
145 নাম : মালেখা বিবি স্বামীর নাম: সাজ্জাক সেখ বাড়ির নং : n0179 বয়স : 64 লিঙ্গ : মহিলা	DLN0602664 ফটো উপলব্ধ	146 নাম : জামেলা বিবি স্বামীর নাম: মোহা আমিরুদ্দিন সেখ বাড়ির নং : n0145 বয়স : 73 লিঙ্গ : মহিলা	DLN1408764 ফটো উপলব্ধ	147 নাম : মোঃ সাদিকুল্লাহ সেখ পিতার নাম: জুলুম সেখ বাড়ির নং : n0144 বয়স : 41 লিঙ্গ : পুরুষ	SEU0367979 ফটো উপলব্ধ
148 নাম : হামদুল সেখ পিতার নাম: জুনাব সেখ বাড়ির নং : n0141 বয়স : 66 লিঙ্গ : পুরুষ	SEU1901008 ফটো উপলব্ধ	149 নাম : জাহানারা খাতুন স্বামীর নাম: সোলেমান সেখ বাড়ির নং : n0237 বয়স : 27 লিঙ্গ : মহিলা	SEU1502517 ফটো উপলব্ধ	150 নাম : ইমদাদুল সেখ পিতার নাম: রাইবু সেখ বাড়ির নং : n0136 বয়স : 51 লিঙ্গ : পুরুষ	SEU1901495 ফটো উপলব্ধ



151 নাম : মাকসুদ সেখ পিতার নাম: আমজাদ সেখ বাড়ির নং : n0138 বয়স : 55 লিঙ্গ : পুরুষ	DLN1579606 ফটো উপলব্ধ	152 নাম : মোঃ হাবিব জাকারিয়া পিতার নাম: মোঃ কাউসার আলী বাড়ির নং : n0137 বয়স : 32 লিঙ্গ : পুরুষ	SEU1099159 ফটো উপলব্ধ	153 নাম : রেখা বিবি পিতার নাম: বিটিশ সেখ বাড়ির নং : n0166 বয়স : 50 লিঙ্গ : মহিলা	SEU1901396 ফটো উপলব্ধ
154 নাম : সাদ্দাম হোসেন পিতার নাম: মোহাঃ মান্টু সেখ বাড়ির নং : n0171 বয়স : 31 লিঙ্গ : পুরুষ	SEU1470533 ফটো উপলব্ধ	155 নাম : মোহা খাইরুল হাসান পিতার নাম: মোহাঃ বাসিরুদ্দিন সেখ বাড়ির নং : n0216 বয়স : 30 লিঙ্গ : পুরুষ	SEU1502301 ফটো উপলব্ধ	156 নাম : ইসবাবুল সেখ পিতার নাম: সুন্দু সেখ বাড়ির নং : n0142 বয়স : 38 লিঙ্গ : পুরুষ	SEU0782706 ফটো উপলব্ধ
157 নাম : আকতার খাতুন পিতার নাম: মোহা অহেদুল বাড়ির নং : n0145 বয়স : 53 লিঙ্গ : মহিলা	DLN0601542 ফটো উপলব্ধ	158 নাম : মোঃ আজেম পিতার নাম: মোঃ কুসুমুদ্দিন বাড়ির নং : n0130 বয়স : 46 লিঙ্গ : পুরুষ	DLN1587252 ফটো উপলব্ধ	159 নাম : উলকেশারা বিবি স্বামীর নাম: মো কাউসার আলী বাড়ির নং : n0137 বয়স : 70 লিঙ্গ : মহিলা	DLN0601666 ফটো উপলব্ধ
160 নাম : মোহাঃ মাইনুল সেখ পিতার নাম: সামাদ সেখ বাড়ির নং : n0156 বয়স : 44 লিঙ্গ : পুরুষ	SEU1742402 ফটো উপলব্ধ	161 নাম : মাবুদ সেখ পিতার নাম: মোঃ আমিরুদ্দিন সেখ বাড়ির নং : n0145 বয়স : 39 লিঙ্গ : পুরুষ	DLN3030491 ফটো উপলব্ধ	162 নাম : নাসতারা খাতুন স্বামীর নাম: মোহাঃ মাসুদ সেখ বাড়ির নং : n0166 বয়স : 37 লিঙ্গ : মহিলা	CKS3477403 ফটো উপলব্ধ
163 নাম : নয়েরা বিবি স্বামীর নাম: বাদরুদ্দিন সেখ বাড়ির নং : এন0118 বয়স : 70 লিঙ্গ : মহিলা	SEU1901040 ফটো উপলব্ধ	164 নাম : রেশমা খাতুন স্বামীর নাম: মোহাঃ জেজাউল হক বাড়ির নং : এন0160 বয়স : 44 লিঙ্গ : মহিলা	DLN1319243 ফটো উপলব্ধ	165 নাম : তহিদা পারভীন পিতার নাম: রাইবু সেখ বাড়ির নং : n0136 বয়স : 54 লিঙ্গ : মহিলা	DLN0601955 ফটো উপলব্ধ
166 নাম : ফাতেমা খাতুন পিতার নাম: মোঃ আবু লাইশ সেখ বাড়ির নং : n0160 বয়স : 37 লিঙ্গ : মহিলা	SEU0782755 ফটো উপলব্ধ	167 নাম : তৈমুর হোসেন পিতার নাম: বোরন সেখ বাড়ির নং : n0131 বয়স : 76 লিঙ্গ : পুরুষ	DLN2611036 ফটো উপলব্ধ	168 নাম : জাহাঙ্গির সেখ পিতার নাম: মুজু সেখ বাড়ির নং : n0171 বয়স : 61 লিঙ্গ : পুরুষ	DLN1408285 ফটো উপলব্ধ
169 নাম : মোঃ জুলফিকার আলি পিতার নাম: সেখ আমজাদ বাড়ির নং : n0138 বয়স : 39 লিঙ্গ : পুরুষ	DLN2980720 ফটো উপলব্ধ	170 নাম : সামজাত আলি পিতার নাম: বারাকতুল্লা সেখ বাড়ির নং : n0157 বয়স : 71 লিঙ্গ : পুরুষ	DLN1408327 ফটো উপলব্ধ	171 নাম : তাসলিম সেখ পিতার নাম: মোঃ আবুলাইশ সেখ বাড়ির নং : n0160 বয়স : 39 লিঙ্গ : পুরুষ	DLN3030285 ফটো উপলব্ধ
172 নাম : রয়েনা খাতুন পিতার নাম: তৈমুর হোসেন বাড়ির নং : n0131 বয়স : 48 লিঙ্গ : মহিলা	DLN0601310 ফটো উপলব্ধ	173 নাম : রয়েলী বিবি স্বামীর নাম: তৈমুর হোসেন বাড়ির নং : n0131 বয়স : 77 লিঙ্গ : মহিলা	DLN0601302 ফটো উপলব্ধ	174 নাম : মোহাম্মদ সজিরুদ্দিন সেখ পিতার নাম: বাদিরুদ্দিন সেখ বাড়ির নং : এন0118 বয়স : 23 লিঙ্গ : পুরুষ	SEU2032399 ফটো উপলব্ধ
175 নাম : মুসলিমা বিবি স্বামীর নাম: মোহা সাজিরুদ্দিন ইসলাম বাড়ির নং : n0176 বয়স : 55 লিঙ্গ : মহিলা	DLN0602649 ফটো উপলব্ধ	176 নাম : মোসাঃ আরসেনা খাতুন পিতার নাম: হামদুল সেখ বাড়ির নং : n0141 বয়স : 34 লিঙ্গ : মহিলা	SEU0782698 ফটো উপলব্ধ	177 নাম : নাইজুল সেখ পিতার নাম: সানাউল্লা বাড়ির নং : n0147 বয়স : 55 লিঙ্গ : পুরুষ	DLN1408194 ফটো উপলব্ধ
178 নাম : সাকিলা বিবি স্বামীর নাম: জাহাঙ্গীর সেখ বাড়ির নং : n0171 বয়স : 57 লিঙ্গ : মহিলা	DLN1408590 ফটো উপলব্ধ	179 নাম : রাইসন বেওয়া স্বামীর নাম: মজু সেখ বাড়ির নং : n0171 বয়স : 81 লিঙ্গ : মহিলা	DLN0601765 ফটো উপলব্ধ	180 নাম : রাহমান সেখ পিতার নাম: জাম্মাত সেখ বাড়ির নং : n0274 বয়স : 26 লিঙ্গ : পুরুষ	SEU1630359 ফটো উপলব্ধ

181 নাম : মোসা মেহরুন নেশা স্বামীর নাম: মোঃ আব্দুস সামাদ বাড়ির নং : n0181 বয়স : 38 লিঙ্গ : মহিলা	DLN2764264 ফটো উপলব্ধ	182 নাম : আজিজা খাতুন পিতার নাম: মোহা কাউসার আলী বাড়ির নং : n0137 বয়স : 35 লিঙ্গ : মহিলা	SEU0782672 ফটো উপলব্ধ	183 নাম : সেমি বিবি স্বামীর নাম: নাইজুল সেখ বাড়ির নং : n0197 বয়স : 44 লিঙ্গ : মহিলা	DLN2611341 ফটো উপলব্ধ
184 নাম : মোঃ সায়দ আলি পিতার নাম: সাজ্জাক সেখ বাড়ির নং : n0179 বয়স : 33 লিঙ্গ : পুরুষ	SEU0998104 ফটো উপলব্ধ	185 নাম : সালেমা বিবি স্বামীর নাম: নুরসেলিম সেখ বাড়ির নং : n0154 বয়স : 41 লিঙ্গ : মহিলা	DLN2764090 ফটো উপলব্ধ	186 নাম : মোহা বেনাউল সেখ পিতার নাম: তৈমুর হোসেন বাড়ির নং : n0131 বয়স : 43 লিঙ্গ : পুরুষ	DLN2915049 ফটো উপলব্ধ
187 নাম : মাস্তুরা বিবি স্বামীর নাম: মোহা সারাফুল সেখ বাড়ির নং : n0167 বয়স : 61 লিঙ্গ : মহিলা	DLN0602698 ফটো উপলব্ধ	188 নাম : মোসা ডেজি বিবি স্বামীর নাম: রাফিকুল হক বাড়ির নং : n0169 বয়স : 41 লিঙ্গ : মহিলা	DLN3030327 ফটো উপলব্ধ	189 নাম : মহাম্মাদ নূর হাসান পিতার নাম: মো আবুল কাসেম বাড়ির নং : N0160 বয়স : 26 লিঙ্গ : পুরুষ	SEU1615798 ফটো উপলব্ধ
190 নাম : হাবিবুর রাহমান পিতার নাম: আবুল হোসেন বাড়ির নং : n0169 বয়স : 39 লিঙ্গ : পুরুষ	DLN2764140 ফটো উপলব্ধ	191 নাম : তাজমুল সেখ পিতার নাম: সাজিম সেখ বাড়ির নং : n0140 বয়স : 64 লিঙ্গ : পুরুষ	DLN0601799 ফটো উপলব্ধ	192 নাম : এলেনুর বেওয়া স্বামীর নাম: আব্দুল কাদের বাড়ির নং : n0133 বয়স : 93 লিঙ্গ : মহিলা	SEU1902048 ফটো উপলব্ধ
193 নাম : মোহাঃ মুসরাফ হোসেন পিতার নাম: মোহাঃ সাহিদুর রাহমান বাড়ির নং : এন00 বয়স : 25 লিঙ্গ : পুরুষ	SEU1899533 ফটো উপলব্ধ	194 নাম : মো তামিম হোসেন পিতার নাম: মোঃ সাহিদুর রাহমান বাড়ির নং : এন01 বয়স : 20 লিঙ্গ : পুরুষ	SEU2283224 ফটো উপলব্ধ	195 নাম : আকতার পিতার নাম: আইজুল সেখ বাড়ির নং : n0147 বয়স : 35 লিঙ্গ : পুরুষ	SEU1099134 ফটো উপলব্ধ
196 নাম : আসিয়া খাতুন স্বামীর নাম: মোহাঃ সাফিক সেখ বাড়ির নং : n0131 বয়স : 38 লিঙ্গ : মহিলা	DLN3110798 ফটো উপলব্ধ	197 নাম : আসমা বেগম স্বামীর নাম: এসতাব বাড়ির নং : n0142 বয়স : 39 লিঙ্গ : মহিলা	DLN3030350 ফটো উপলব্ধ	198 নাম : মোসাঃ জাহিমা বিবি স্বামীর নাম: মোহাঃ সাহাদাত সেখ বাড়ির নং : n0148 বয়স : 38 লিঙ্গ : মহিলা	SEU0106286 ফটো উপলব্ধ
199 নাম : আয়েসা বিবি স্বামীর নাম: মারুফ সেখ বাড়ির নং : n0169 বয়স : 37 লিঙ্গ : মহিলা	DLN3030418 ফটো উপলব্ধ	200 নাম : আজিজ সেখ পিতার নাম: হুরমুজ সেখ বাড়ির নং : N0190 বয়স : 26 লিঙ্গ : পুরুষ	SEU1615657 ফটো উপলব্ধ	201 নাম : রয়েলী বেওয়া স্বামীর নাম: সুদ্দ সেখ বাড়ির নং : n0142 বয়স : 76 লিঙ্গ : মহিলা	SEU1900067 ফটো উপলব্ধ
202 নাম : নরেখা বিবি স্বামীর নাম: মোঃ আবু লাইশ সেখ বাড়ির নং : n0160 বয়স : 67 লিঙ্গ : মহিলা	SEU1900752 ফটো উপলব্ধ	203 নাম : মোহা জিয়াউল সেখ পিতার নাম: মোহা রেবাউল সেখ বাড়ির নং : n0156 বয়স : 30 লিঙ্গ : পুরুষ	SEU0903138 ফটো উপলব্ধ	204 নাম : মোসাঃ হাবিবা খাতুন স্বামীর নাম: নেসবাউল সেখ বাড়ির নং : n0142 বয়স : 32 লিঙ্গ : মহিলা	SEU1097971 ফটো উপলব্ধ
205 নাম : মোহাঃ আবু ফারাহা পিতার নাম: মোহাঃ গারিবুল্লাহ বাড়ির নং : n0154 বয়স : 35 লিঙ্গ : পুরুষ	SEU0106088 ফটো উপলব্ধ	206 নাম : মারিওম খাতুন স্বামীর নাম: মোঃ হাসিম আব্দুল হালিম বাড়ির নং : n0138 বয়স : 28 লিঙ্গ : মহিলা	SEU1419027 ফটো উপলব্ধ	207 নাম : পলি বিবি স্বামীর নাম: মাসেদ সেখ বাড়ির নং : n0131 বয়স : 40 লিঙ্গ : মহিলা	DLN3110871 ফটো উপলব্ধ
208 নাম : মোহাঃ আব্দুল বারি পিতার নাম: মোঃ লোকমান সেখ বাড়ির নং : n0163 বয়স : 54 লিঙ্গ : পুরুষ	DLN0601369 ফটো উপলব্ধ	209 নাম : মুজাহিদা খাতুন পিতার নাম: মোহা ফারমান আলি বাড়ির নং : এন012 বয়স : 20 লিঙ্গ : পুরুষ	SEU2304954 ফটো উপলব্ধ	210 নাম : মোসা রুশা খাতুন স্বামীর নাম: মোহাঃ মুস্তাক আকি বাড়ির নং : n0115 বয়স : 20 লিঙ্গ : মহিলা	SEU1502293 ফটো উপলব্ধ

211 নাম : গোলেনুর বিবি স্বামীর নাম: মোহাঃ মাজেদ সেখ বাড়ির নং : n0162 বয়স : 62 লিঙ্গ : মহিলা	DLN1408673 ফটো উপলব্ধ	212 নাম : মোসাঃ সাহেবা খাতুন পিতার নাম: মোঃ আমজাদ আলি বাড়ির নং : n0166 বয়স : 40 লিঙ্গ : মহিলা	SEU0998039 ফটো উপলব্ধ	213 নাম : মোহাঃ হাসিম আব্দুল হালিম পিতার নাম: আমজাত আলী বাড়ির নং : n0138 বয়স : 32 লিঙ্গ : পুরুষ	SEU0998112 ফটো উপলব্ধ
214 নাম : মোসাঃ নাজিমা খাতুন স্বামীর নাম: মোঃ আব্দুল হান্নান বাড়ির নং : n0167 বয়স : 38 লিঙ্গ : মহিলা	DLN3030319 ফটো উপলব্ধ	215 নাম : মারুফ সেখ মায়ের নাম: মহিবুল হক বাড়ির নং : n0169 বয়স : 39 লিঙ্গ : পুরুষ	DLN3030392 ফটো উপলব্ধ	216 নাম : নূরজাহান স্বামীর নাম: হামদুল সেখ বাড়ির নং : n0141 বয়স : 61 লিঙ্গ : মহিলা	SEU1901024 ফটো উপলব্ধ
217 নাম : মোহাঃ মিনু সেখ পিতার নাম: মোঃ রাইবু সেখ বাড়ির নং : n0136 বয়স : 41 লিঙ্গ : পুরুষ	DLN2980746 ফটো উপলব্ধ	218 নাম : সেরিনা বিবি স্বামীর নাম: ভুরমুজ সেখ বাড়ির নং : n0199 বয়স : 44 লিঙ্গ : মহিলা	DLN2611465 ফটো উপলব্ধ	219 নাম : মোহাঃ ইউসুফ আলি পিতার নাম: মোহাঃ মানসুর আলি বাড়ির নং : n0153 বয়স : 45 লিঙ্গ : পুরুষ	DLN2611366 ফটো উপলব্ধ
220 নাম : মোসাঃ সুলতানুন্নাহারী খাতুন স্বামীর নাম: মোঃ সাদিকুল ইসলাম বাড়ির নং : n0147 বয়স : 33 লিঙ্গ : মহিলা	SEU0998013 ফটো উপলব্ধ	221 নাম : আসমা খাতুন স্বামীর নাম: মোহাঃ সামাইল সেখ বাড়ির নং : N0227 বয়স : 26 লিঙ্গ : মহিলা	SEU1898105 ফটো উপলব্ধ	222 নাম : মোসাঃ সুব্রতী খাতুন পিতার নাম: নূরবকস বাড়ির নং : N0133 বয়স : 36 লিঙ্গ : মহিলা	SEU1898659 ফটো উপলব্ধ
223 নাম : মোসাঃ রাফিকা খাতুন স্বামীর নাম: আবু তহা বাড়ির নং : N0140 বয়স : 25 লিঙ্গ : মহিলা	SEU1898501 ফটো উপলব্ধ	224 নাম : শিউলি খাতুন স্বামীর নাম: এসবউল সেখ বাড়ির নং : N0012 বয়স : 31 লিঙ্গ : মহিলা	IIJ0564062 ফটো উপলব্ধ	225 নাম : তহিদা খাতুন পিতার নাম: লাল মহম্মদ বাড়ির নং : N0019 বয়স : 44 লিঙ্গ : মহিলা	DLN2551067 ফটো উপলব্ধ
226 নাম : দানো বিবি স্বামীর নাম: কাশিম সেখ বাড়ির নং : n0174 বয়স : 55 লিঙ্গ : মহিলা	DLN0602359 ফটো উপলব্ধ	227 নাম : মহেজবুল্লা সেখ পিতার নাম: কাশিম সেখ বাড়ির নং : n0241 বয়স : 27 লিঙ্গ : পুরুষ	SEU1502558 ফটো উপলব্ধ	228 নাম : মোহাঃ হেজবুল্লা সেখ পিতার নাম: তাজমুল সেখ বাড়ির নং : n0140 বয়স : 25 লিঙ্গ : পুরুষ	SEU1655067 ফটো উপলব্ধ
229 নাম : কাশিম সেখ পিতার নাম: জুলুম সেখ বাড়ির নং : n0174 বয়স : 58 লিঙ্গ : পুরুষ	DLN1583509 ফটো উপলব্ধ	230 নাম : মোসাঃ উম্মো নাজমিন স্বামীর নাম: মোহাঃ আব্দুল সেখ বাড়ির নং : n0174 বয়স : 30 লিঙ্গ : মহিলা	SEU1213834 ফটো উপলব্ধ	231 নাম : হেজাতন বেওয়া স্বামীর নাম: কুসুমুদ্দিন সেখ বাড়ির নং : n0130 বয়স : 71 লিঙ্গ : মহিলা	DLN0601716 ফটো উপলব্ধ
232 নাম : হাজী কাশিমুদ্দিন পিতার নাম: মালা সেখ বাড়ির নং : n0181 বয়স : 63 লিঙ্গ : পুরুষ	DLN0601690 ফটো উপলব্ধ	233 নাম : ফরিদা বিবি স্বামীর নাম: হাজী কাশিমুদ্দিন বাড়ির নং : n0181 বয়স : 56 লিঙ্গ : মহিলা	SEU1901370 ফটো উপলব্ধ	234 নাম : মোঃ আবুল কাসেম পিতার নাম: মোঃ মোজাহার মুন্সি বাড়ির নং : n0160 বয়স : 56 লিঙ্গ : পুরুষ	DLN0601443 ফটো উপলব্ধ
235 নাম : মোসাঃ জুলফা বিবি স্বামীর নাম: ইমদাদুল সেখ বাড়ির নং : n0136 বয়স : 36 লিঙ্গ : মহিলা	DLN3110848 ফটো উপলব্ধ	236 নাম : হেমদুর পিতার নাম: মাহিবুল হক বাড়ির নং : n0169 বয়স : 49 লিঙ্গ : পুরুষ	DLN1579499 ফটো উপলব্ধ	237 নাম : মোসাঃ হাসিবা বিবি স্বামীর নাম: হেমদুর বাড়ির নং : n0169 বয়স : 42 লিঙ্গ : মহিলা	DLN2915072 ফটো উপলব্ধ
238 নাম : জেলী বিবি স্বামীর নাম: মোঃ মোবারক সেখ বাড়ির নং : n0193 বয়স : 39 লিঙ্গ : মহিলা	DLN3110806 ফটো উপলব্ধ	239 নাম : সালিমা খাতুন স্বামীর নাম: রেমাউল সেখ বাড়ির নং : n0131 বয়স : 40 লিঙ্গ : মহিলা	DLN3030558 ফটো উপলব্ধ	240 নাম : মাসেদ সেখ পিতার নাম: তৈমুর হোসেন বাড়ির নং : n0131 বয়স : 53 লিঙ্গ : পুরুষ	DLN1575539 ফটো উপলব্ধ

241 নাম : জাহেদুল হক পিতার নাম: সাজ্জাক সেখ বাড়ির নং : n0126 বয়স : 42 লিঙ্গ : পুরুষ	DLN2764280 ফটো উপলব্ধ	242 নাম : মোহাঃ আব্দুল কাদির পিতার নাম: মোহাঃ সিন্ধু বাড়ির নং : এন0159 বয়স : 22 লিঙ্গ : পুরুষ	SEU2104305 ফটো উপলব্ধ	243 নাম : জারমিনা খাতুন স্বামীর নাম: মোহাঃ জিয়াউল সেখ বাড়ির নং : এন0156 বয়স : 22 লিঙ্গ : মহিলা	SEU2104222 ফটো উপলব্ধ
244 নাম : নূরজাহান খাতুন স্বামীর নাম: মোহাঃ মাকফারুল হক বাড়ির নং : এন0145 বয়স : 24 লিঙ্গ : মহিলা	SEU2104230 ফটো উপলব্ধ	245 নাম : হাবিবুর রহমান পিতার নাম: নাইজুল সেখ বাড়ির নং : এন0109 বয়স : 22 লিঙ্গ : পুরুষ	SEU2121143 ফটো উপলব্ধ	246 নাম : সারাবান তালুয়া পিতার নাম: সাদেক বাড়ির নং : এন0152 বয়স : 22 লিঙ্গ : মহিলা	SEU2312148 ফটো উপলব্ধ
247 নাম : আবু বাক্কার সিদ্দিক পিতার নাম: মোঃ ফারুক সেখ বাড়ির নং : এন0055 বয়স : 23 লিঙ্গ : পুরুষ	SEU2147106 ফটো উপলব্ধ	248 নাম : মোসুমী খাতুন পিতার নাম: এস্তাব বাড়ির নং : এন0142 বয়স : 23 লিঙ্গ : মহিলা	SEU2147205 ফটো উপলব্ধ	249 নাম : মোঃ সাইফুল্লাহ সেখ পিতার নাম: তজমুল সেখ বাড়ির নং : এন0140 বয়স : 22 লিঙ্গ : পুরুষ	SEU2146579 ফটো উপলব্ধ
250 নাম : সায়েবা খাতুন স্বামীর নাম: মোঃ মাহিবুব সেখ বাড়ির নং : এন0162 বয়স : 22 লিঙ্গ : মহিলা	SEU2146991 ফটো উপলব্ধ	251 নাম : মন্টু সেখ পিতার নাম: মজু সেখ বাড়ির নং : n0171 বয়স : 64 লিঙ্গ : পুরুষ	DLN0601773 ফটো উপলব্ধ	252 নাম : মোহাঃ মোসারাহ হোসেন পিতার নাম: মোহা মাজেদ সেখ বাড়ির নং : n0162 বয়স : 36 লিঙ্গ : পুরুষ	SEU0106450 ফটো উপলব্ধ
253 নাম : ইয়াসমিন খাতুন স্বামীর নাম: মোঃ মোসারাহ হোসেন বাড়ির নং : এন0162 বয়স : 25 লিঙ্গ : মহিলা	SEU1722586 ফটো উপলব্ধ	254 নাম : মোসাঃ নাজেমা বিবি স্বামীর নাম: মোহাঃ সাজমাউল সেখ বাড়ির নং : n0205 বয়স : 36 লিঙ্গ : মহিলা	CKS2093029 ফটো উপলব্ধ	255 নাম : মোসাঃ ফাতেমা বিবি স্বামীর নাম: জেলু সেখ বাড়ির নং : n0157 বয়স : 34 লিঙ্গ : মহিলা	SEU1099217 ফটো উপলব্ধ
256 নাম : মোসাঃ আখতারী খাতুন স্বামীর নাম: মোঃ আবুল কাশেম বাড়ির নং : n0160 বয়স : 55 লিঙ্গ : মহিলা	DLN1409036 ফটো উপলব্ধ	257 নাম : আনুয়ারা খাতুন স্বামীর নাম: মোহাঃ নূর সাইদ বাড়ির নং : N0191 বয়স : 27 লিঙ্গ : মহিলা	SEU1502541 ফটো উপলব্ধ	258 নাম : রুকসেনা বিবি স্বামীর নাম: মাবুদ সেখ বাড়ির নং : n0145 বয়স : 38 লিঙ্গ : মহিলা	SEU0782730 ফটো উপলব্ধ
259 নাম : মারতুজ আলি পিতার নাম: সেন্তজুল সেখ বাড়ির নং : n0166 বয়স : 36 লিঙ্গ : পুরুষ	SEU0106146 ফটো উপলব্ধ	260 নাম : মোঃ আবু সুফিয়ান পিতার নাম: আনারুল হক বাড়ির নং : n0170 বয়স : 28 লিঙ্গ : পুরুষ	SEU1418995 ফটো উপলব্ধ	261 নাম : রুবি বিবি স্বামীর নাম: মারতুজ আলি বাড়ির নং : n0166 বয়স : 33 লিঙ্গ : মহিলা	SEU0782771 ফটো উপলব্ধ
262 নাম : মোসা সুবিয়া খাতুন স্বামীর নাম: মোঃ মাজাফফার হোসেন বাড়ির নং : এন0160 বয়স : 28 লিঙ্গ : মহিলা	SEU1722446 ফটো উপলব্ধ	263 নাম : মোহাঃ মাজাফফার হোসেন পিতার নাম: সেন্তজুল সেখ বাড়ির নং : n0166 বয়স : 30 লিঙ্গ : পুরুষ	SEU1418722 ফটো উপলব্ধ	264 নাম : মোসাঃ ফিরদৌসী বিবি স্বামীর নাম: মোঃ নাবিউল সেখ বাড়ির নং : n0140 বয়স : 33 লিঙ্গ : মহিলা	SEU1213867 ফটো উপলব্ধ
265 নাম : ফুকরুল সেখ পিতার নাম: সেরাজুল সেখ বাড়ির নং : n0200 বয়স : 46 লিঙ্গ : পুরুষ	DLN2611457 ফটো উপলব্ধ	266 নাম : মোঃ নাইজুল সেখ পিতার নাম: সাজ্জাক সেখ বাড়ির নং : n0140 বয়স : 46 লিঙ্গ : পুরুষ	DLN2915080 ফটো উপলব্ধ	267 নাম : সাবরিন খাতুন স্বামীর নাম: সাদাম হোসেন বাড়ির নং : n0171 বয়স : 28 লিঙ্গ : মহিলা	SEU1470541 ফটো উপলব্ধ
268 নাম : জাহানারা বিবি স্বামীর নাম: হোসেন বাড়ির নং : n0159 বয়স : 70 লিঙ্গ : মহিলা	SEU1901768 ফটো উপলব্ধ	269 নাম : আনারুল হক পিতার নাম: হাগুড সেখ বাড়ির নং : n0170 বয়স : 63 লিঙ্গ : পুরুষ	DLN0601419 ফটো উপলব্ধ	270 নাম : মোমেনা বিবি স্বামীর নাম: সেন্তজুল সেখ বাড়ির নং : n0166 বয়স : 69 লিঙ্গ : মহিলা	DLN0602003 ফটো উপলব্ধ

271 নাম : বাবুলি খাতুন স্বামীর নাম: মোহাঃ আসমাউল বাড়ির নং : n0142 বয়স : 30 লিঙ্গ : মহিলা	SEU2179836 ফটো উপলব্ধ	272 নাম : সাখিনা স্বামীর নাম: মোহাঃ ইসমাঈল হক বাড়ির নং : n0171 বয়স : 30 লিঙ্গ : মহিলা	SEU1418805 ফটো উপলব্ধ	273 নাম : মস্ট সারিনা খাতুন স্বামীর নাম: মোহাঃ আবু সুফিয়ান বাড়ির নং : এন0170 বয়স : 23 লিঙ্গ : মহিলা	SEU2179786 ফটো উপলব্ধ
274 নাম : রাইহানা ফিরদৌসি পিতার নাম: মোহাঃ আবুল কাসেম বাড়ির নং : বালুআচারী বয়স : 22 লিঙ্গ : মহিলা	SEU2179737 ফটো উপলব্ধ	275 নাম : তাসিম সেখ পিতার নাম: এস্তাব বাড়ির নং : এন0015 বয়স : 21 লিঙ্গ : পুরুষ	SEU2179752 ফটো উপলব্ধ	276 নাম : সাবিব সেখ পিতার নাম: ফারুক সেখ বাড়ির নং : এন0193 বয়স : 22 লিঙ্গ : পুরুষ	SEU2179828 ফটো উপলব্ধ
277 নাম : মোসাঃ সায়েরা খাতুন স্বামীর নাম: হাবিবুর রহমান বাড়ির নং : n0159 বয়স : 30 লিঙ্গ : মহিলা	SEU1328921 ফটো উপলব্ধ	278 নাম : আক্রামুল সেখ পিতার নাম: মাহিবুর সেখ বাড়ির নং : n0169 বয়স : 57 লিঙ্গ : পুরুষ	DLN1408616 ফটো উপলব্ধ	279 নাম : মোহাঃ ইসমাঈল হক পিতার নাম: মজু সেখ বাড়ির নং : n0171 বয়স : 38 লিঙ্গ : পুরুষ	SEU0105908 ফটো উপলব্ধ
280 নাম : নূর বানু পিতার নাম: রামজান সেখ বাড়ির নং : এন0182 বয়স : 22 লিঙ্গ : মহিলা	SEU2243319 ফটো উপলব্ধ	281 নাম : মোসাঃ আজিজা স্বামীর নাম: রুমুল সেখ বাড়ির নং : n0051 বয়স : 38 লিঙ্গ : মহিলা	DLN3030046 ফটো উপলব্ধ	282 নাম : সালমা খাতুন স্বামীর নাম: আক্রামুল সেখ বাড়ির নং : n0169 বয়স : 28 লিঙ্গ : মহিলা	SEU1418748 ফটো উপলব্ধ
283 নাম : অলেনুর বিবি স্বামীর নাম: মো সেন্টু সেখ বাড়ির নং : n0159 বয়স : 42 লিঙ্গ : মহিলা	DLN2915106 ফটো উপলব্ধ	284 নাম : রুমুল সেখ পিতার নাম: তামিজুদ্দিন সেখ বাড়ির নং : n0051 বয়স : 39 লিঙ্গ : পুরুষ	DLN2763928 ফটো উপলব্ধ	285 নাম : মারুফ সেখ পিতার নাম: তামিজুদ্দিন সেখ বাড়ির নং : n0052 বয়স : 43 লিঙ্গ : পুরুষ	DLN2610830 ফটো উপলব্ধ
286 নাম : মোহাঃ আবু তালহা পিতার নাম: মোহাঃ সিন্দু বাড়ির নং : এন0159 বয়স : 21 লিঙ্গ : পুরুষ	SEU2302875 ফটো উপলব্ধ	287 নাম : দুলালি খাতুন স্বামীর নাম: রামজান সেখ বাড়ির নং : এন0167 বয়স : 26 লিঙ্গ : মহিলা	SEU2254068 ফটো উপলব্ধ	288 নাম : ফাতেমা বিবি স্বামীর নাম: মোহাঃ নাসিম আকতার বাড়ির নং : n0173 বয়স : 31 লিঙ্গ : মহিলা	SEU1418821 ফটো উপলব্ধ
289 নাম : মোহাঃকাইদ আলাম পিতার নাম: তালিব আলি বাড়ির নং : এন026 বয়স : 23 লিঙ্গ : পুরুষ	SEU2260883 ফটো উপলব্ধ	290 নাম : মোসাঃ মোবিনা খাতুন স্বামীর নাম: মোহাঃ মাইনুল সেখ বাড়ির নং : n0156 বয়স : 43 লিঙ্গ : মহিলা	SEU0903153 ফটো উপলব্ধ	291 নাম : মো মাহিবুর সেখ পিতার নাম: মো মাজেদ সেখ বাড়ির নং : এন0162 বয়স : 25 লিঙ্গ : পুরুষ	SEU1722594 ফটো উপলব্ধ
292 নাম : সাবনাম মুস্তারি পিতার নাম: মোহাঃ মাজেদ সেখ বাড়ির নং : এন001 বয়স : 24 লিঙ্গ : মহিলা	SEU2305142 ফটো উপলব্ধ	293 নাম : আব্দুল কাদের পিতার নাম: নাসিরুদ্দিন সেখ বাড়ির নং : এন0138 বয়স : 22 লিঙ্গ : পুরুষ	SEU2262384 ফটো উপলব্ধ	294 নাম : লারকেশ বিবি স্বামীর নাম: নাসিরুদ্দিন সেখ বাড়ির নং : n0193 বয়স : 62 লিঙ্গ : মহিলা	DLN0601898 ফটো উপলব্ধ
295 নাম : মোঃ আব্দুল মুক্তাদের পিতার নাম: মোঃ ওয়াজেদ আলি বাড়ির নং : n0135 বয়স : 34 লিঙ্গ : পুরুষ	SEU0105668 ফটো উপলব্ধ	296 নাম : মোহাঃ আব্দুল জোবাইর পিতার নাম: মোহাঃ নুরুল ইসলাম বাড়ির নং : n0135 বয়স : 31 লিঙ্গ : পুরুষ	SEU1213974 ফটো উপলব্ধ	297 নাম : মাহফুদা খাতুন পিতার নাম: মোহাঃ নুরুল ইসলাম বাড়ির নং : এন0015 বয়স : 22 লিঙ্গ : মহিলা	SEU2179778 ফটো উপলব্ধ
298 নাম : মোঃ আব্দুর রহিম পিতার নাম: মোঃ আমজাদ আলি বাড়ির নং : n0158 বয়স : 35 লিঙ্গ : পুরুষ	SEU0367904 ফটো উপলব্ধ	299 নাম : মোঃ নুরুল ইসলাম পিতার নাম: মোঃ ওয়াজেদ আলি বাড়ির নং : n0135 বয়স : 52 লিঙ্গ : পুরুষ	DLN0601567 ফটো উপলব্ধ	300 নাম : নুরেসা বিবি স্বামীর নাম: মো ওয়াজেদ আলী বাড়ির নং : n0135 বয়স : 76 লিঙ্গ : মহিলা	DLN0601559 ফটো উপলব্ধ

301 নাম : মোসাঃ মুক্তারীন খাতুন পিতার নাম: মোহাঃ ওয়াজেদ আলি বাড়ির নং : n0135 বয়স : 38 লিঙ্গ : মহিলা	SEU0782656 ফটো উপলব্ধ	302 নাম : মোসাঃ হাবিবা বিবি স্বামীর নাম: মোঃ সাইদুল ইসলাম বাড়ির নং : n0158 বয়স : 35 লিঙ্গ : মহিলা	SEU0367888 ফটো উপলব্ধ	303 নাম : মোঃ আব্দুল মোস্তালিব পিতার নাম: মোহাঃ ওয়াজেদ আলি বাড়ির নং : n0135 বয়স : 36 লিঙ্গ : পুরুষ	DLN3110947 ফটো উপলব্ধ
304 নাম : মোঃ মাসিদুর রহমান পিতার নাম: মোঃ আমজাদ আলি বাড়ির নং : n0158 বয়স : 42 লিঙ্গ : পুরুষ	DLN3030566 ফটো উপলব্ধ	305 নাম : মোসাঃ হাসনারা খাতুন স্বামীর নাম: মোহাঃ আব্দুল মুক্তাদের বাড়ির নং : n0135 বয়স : 34 লিঙ্গ : মহিলা	SEU0782664 ফটো উপলব্ধ	306 নাম : মোহাঃ ওয়াজেদ আলি পিতার নাম: আলিজান সেখ বাড়ির নং : n0135 বয়স : 81 লিঙ্গ : পুরুষ	DLN1408681 ফটো উপলব্ধ
307 নাম : মোসা রুনা খাতুন স্বামীর নাম: মো আব্দুর রহিম বাড়ির নং : N0158 বয়স : 27 লিঙ্গ : মহিলা	SEU1898543 ফটো উপলব্ধ	308 নাম : সাবিবা খাতুন স্বামীর নাম: মো মাসিদুর রহমান বাড়ির নং : N0158 বয়স : 25 লিঙ্গ : মহিলা	SEU1898584 ফটো উপলব্ধ	309 নাম : আসিকা খাতুন স্বামীর নাম: মো আব্দুস সুবহান বাড়ির নং : N0135 বয়স : 24 লিঙ্গ : মহিলা	SEU1898261 ফটো উপলব্ধ
310 নাম : জাসমিনা খাতুন স্বামীর নাম: মোহা আব্দুল মোস্তালিব বাড়ির নং : N0135 বয়স : 26 লিঙ্গ : মহিলা	SEU1898378 ফটো উপলব্ধ	311 নাম : মোসাঃ সেলিনা খাতুন স্বামীর নাম: মোঃ নুরুল ইসলাম বাড়ির নং : n0135 বয়স : 52 লিঙ্গ : মহিলা	DLN0601575 ফটো উপলব্ধ	312 নাম : মোঃ সাইদুল ইসলাম পিতার নাম: মোঃ আমজাদ আলি বাড়ির নং : n0135 বয়স : 46 লিঙ্গ : পুরুষ	SEU1738087 ফটো উপলব্ধ
313 নাম : মোহাঃ আমজাদ আলি পিতার নাম: বারাকতুল্লা সেখ বাড়ির নং : n0158 বয়স : 76 লিঙ্গ : পুরুষ	DLN0601526 ফটো উপলব্ধ	314 নাম : মোঃ আব্দুস সুবহান পিতার নাম: মোঃ ওয়াজেদ আলি বাড়ির নং : n0135 বয়স : 32 লিঙ্গ : পুরুষ	SEU0998096 ফটো উপলব্ধ	315 নাম : মোসাঃ সামিমা খাতুন পিতার নাম: মোহা আমজাদ আলি বাড়ির নং : n0158 বয়স : 31 লিঙ্গ : মহিলা	SEU1328939 ফটো উপলব্ধ
316 নাম : মোঃ মাজহারুল ইসলাম পিতার নাম: সেখ আমিরুজ্জামান বাড়ির নং : n0213 বয়স : 51 লিঙ্গ : পুরুষ	DLN1575760 ফটো উপলব্ধ	317 নাম : সুমাইয়া খাতুন স্বামীর নাম: মোহাঃ সাবিরুল ইসলাম বাড়ির নং : N0213 বয়স : 25 লিঙ্গ : মহিলা	SEU1722453 ফটো উপলব্ধ	318 নাম : মহা সামসুর রহমান পিতার নাম: মহম্মদ সেরাজুল বিশ্বাস বাড়ির নং : বিশ্বাস হাউস বয়স : 49 লিঙ্গ : পুরুষ	SEU2052249 ফটো উপলব্ধ
319 নাম : সালমা খাতুন স্বামীর নাম: মহা সামসুর রহমান বাড়ির নং : বিশ্বাস হাউস বয়স : 40 লিঙ্গ : মহিলা	NKJ1344993 ফটো উপলব্ধ	320 নাম : জয়নাব খাতুন পিতার নাম: মাহিবার রাহমান বাড়ির নং : এন001 বয়স : 21 লিঙ্গ : মহিলা	SEU2258705 ফটো উপলব্ধ	321 নাম : মোহম্মদ আখতার ফারুক পিতার নাম: মহম্মদ সেরাজুল বিশ্বাস বাড়ির নং : বিশ্বাস হাউস বয়স : 55 লিঙ্গ : পুরুষ	SEU1744648 ফটো উপলব্ধ
322 নাম : মোসাঃ রেজিনা বেগম স্বামীর নাম: মোহম্মদ আখতার ফারুক বাড়ির নং : বিশ্বাস হাউস বয়স : 51 লিঙ্গ : মহিলা	DLN2611390 ফটো উপলব্ধ	323 নাম : সালেহা খাতুন স্বামীর নাম: মোঃ সেরাজুল বিশ্বাস বাড়ির নং : বিশ্বাস হাউস বয়স : 76 লিঙ্গ : মহিলা	SEU1745611 ফটো উপলব্ধ	324 নাম : আফসানা আখতার বিশ্বাস পিতার নাম: মহম্মদ সেরাজুল ফারুক বাড়ির নং : বিশ্বাস হাউস বয়স : 23 লিঙ্গ : মহিলা	SEU2032324 ফটো উপলব্ধ
325 নাম : ডাবলু সেখ পিতার নাম: হেছড় সেখ বাড়ির নং : n0184 বয়স : 55 লিঙ্গ : পুরুষ	DLN1408699 ফটো উপলব্ধ	326 নাম : নাসিমা বিবি স্বামীর নাম: বাবর আলি বাড়ির নং : n0184 বয়স : 61 লিঙ্গ : মহিলা	DLN0602441 ফটো উপলব্ধ	327 নাম : লিজাম সেখ পিতার নাম: হেছরু সেখ বাড়ির নং : n0184 বয়স : 47 লিঙ্গ : পুরুষ	DLN3030509 ফটো উপলব্ধ
328 নাম : আব্দুল রাহিম পিতার নাম: মোহা হাবিবুদ্দিন সেখ বাড়ির নং : এন0184 বয়স : 21 লিঙ্গ : পুরুষ	SEU2179703 ফটো উপলব্ধ	329 নাম : তাসনারা খাতুন স্বামীর নাম: মোহা আকবর আলি বাড়ির নং : n0184 বয়স : 33 লিঙ্গ : মহিলা	SEU1646348 ফটো উপলব্ধ	330 নাম : হাবিবা বিবি স্বামীর নাম: ডাবলু সেখ বাড়ির নং : n0184 বয়স : 42 লিঙ্গ : মহিলা	DLN3030525 ফটো উপলব্ধ

331 নাম : মোসাঃ লাজিনা বিবি স্বামীর নাম: লিজাম সেখ বাড়ির নং : n0184 বয়স : 45 লিঙ্গ : মহিলা	DLN3030517 ফটো উপলব্ধ	332 নাম : বাবর আলি পিতার নাম: ছেছড় সেখ বাড়ির নং : n0184 বয়স : 60 লিঙ্গ : পুরুষ	DLN1408582 ফটো উপলব্ধ	333 নাম : মোহাঃ আকবোর আলি পিতার নাম: ছেছড় সেখ বাড়ির নং : n0184 বয়স : 32 লিঙ্গ : পুরুষ	SEU0902759 ফটো উপলব্ধ
334 নাম : ছেছড় সেখ পিতার নাম: কেয়ামত সেখ বাড়ির নং : n0184 বয়স : 80 লিঙ্গ : পুরুষ	DLN0602425 ফটো উপলব্ধ	335 নাম : রাবেকা বিবি স্বামীর নাম: ছেছড় সেখ বাড়ির নং : n0184 বয়স : 80 লিঙ্গ : মহিলা	DLN0602433 ফটো উপলব্ধ	336 নাম : মইনুল বিশ্বাস পিতার নাম: ফাইজুল বিশ্বাস বাড়ির নং : n0152 বয়স : 38 লিঙ্গ : পুরুষ	DLN2764165 ফটো উপলব্ধ
337 নাম : খুরশিদা খাতুন স্বামীর নাম: মুজিবর রহমান বিশ্বাস বাড়ির নং : n0151 বয়স : 68 লিঙ্গ : মহিলা	DLN0601922 ফটো উপলব্ধ	338 নাম : মুসাওর বিশ্বাস পিতার নাম: মুজিবর রহমান বিশ্বাস বাড়ির নং : n0151 বয়স : 28 লিঙ্গ : পুরুষ	SEU1470517 ফটো উপলব্ধ	339 নাম : ফাইজুল বিশ্বাস পিতার নাম: সাইফুদ্দিন বিশ্বাস বাড়ির নং : এন0152 বয়স : 61 লিঙ্গ : পুরুষ	SEU1745447 ফটো উপলব্ধ
340 নাম : মোহাঃ বাদরুদ দোজা পিতার নাম: মোহাঃ মুজিবর রহমান বাড়ির নং : n0151 বয়স : 48 লিঙ্গ : পুরুষ	SEU2069441 ফটো উপলব্ধ	341 নাম : মুদাস্সার বিশ্বাস পিতার নাম: মুজিবর রহমান বিশ্বাস বাড়ির নং : n0151 বয়স : 38 লিঙ্গ : পুরুষ	DLN2764173 ফটো উপলব্ধ	342 নাম : কারিশমা পারভীন স্বামীর নাম: মোহাঃ বাদরুদ দোজা বাড়ির নং : n0151 বয়স : 31 লিঙ্গ : মহিলা	SEU1213891 ফটো উপলব্ধ
343 নাম : নাজনিন আফরজ স্বামীর নাম: আসিকুল বিশ্বাস বাড়ির নং : n0152 বয়স : 32 লিঙ্গ : মহিলা	SEU1470558 ফটো উপলব্ধ	344 নাম : মুজিবর রহমান বিশ্বাস পিতার নাম: সাইফুদ্দিন বিশ্বাস বাড়ির নং : n0151 বয়স : 78 লিঙ্গ : পুরুষ	WB/07/048/366468 ফটো উপলব্ধ	345 নাম : মোসাঃ হাসিনা বেগম স্বামীর নাম: মইনুল বিশ্বাস বাড়ির নং : n0152 বয়স : 31 লিঙ্গ : মহিলা	SEU1329044 ফটো উপলব্ধ
346 নাম : আসিকুল বিশ্বাস পিতার নাম: ফাইজুল বিশ্বাস বাড়ির নং : বিশ্বাস হাউস বয়স : 33 লিঙ্গ : পুরুষ	SEU0903112 ফটো উপলব্ধ	347 নাম : হাবিবা খাতুন স্বামীর নাম: ফাইজুল বিশ্বাস বাড়ির নং : এন0152 বয়স : 54 লিঙ্গ : মহিলা	DLN0602045 ফটো উপলব্ধ	348 নাম : নুরতাজ আলি পিতার নাম: মৃত মোহাঃ সেহেরুদ্দিন সেখ বাড়ির নং : n0190 বয়স : 30 লিঙ্গ : পুরুষ	SEU1328962 ফটো উপলব্ধ
349 নাম : আজমিরা স্বামীর নাম: সেহেরুদ্দিন সেখ বাড়ির নং : n0190 বয়স : 52 লিঙ্গ : মহিলা	DLN1577097 ফটো উপলব্ধ	350 নাম : ফরাজ সেখ পিতার নাম: ফজলু সেখ বাড়ির নং : n0190 বয়স : 66 লিঙ্গ : পুরুষ	SEU1902204 ফটো উপলব্ধ	351 নাম : হুরমজ সেখ পিতার নাম: ফাজলু সেখ বাড়ির নং : n0190 বয়স : 56 লিঙ্গ : পুরুষ	SEU1900554 ফটো উপলব্ধ
352 নাম : জালেখা বেগম পিতার নাম: ফজলু সেখ বাড়ির নং : n0190 বয়স : 63 লিঙ্গ : মহিলা	DLN2764272 ফটো উপলব্ধ	353 নাম : আফরোজ বিবি স্বামীর নাম: ফরাজ সেখ বাড়ির নং : n0190 বয়স : 56 লিঙ্গ : মহিলা	DLN0601740 ফটো উপলব্ধ	354 নাম : আয়েসা বিবি স্বামীর নাম: আলি হোসেন বাড়ির নং : n0190 বয়স : 32 লিঙ্গ : মহিলা	SEU0782839 ফটো উপলব্ধ
355 নাম : আজিজা খাতুন পিতার নাম: সেহেরুদ্দিন সেখ বাড়ির নং : এন0080 বয়স : 26 লিঙ্গ : মহিলা	SEU1655125 ফটো উপলব্ধ	356 নাম : মাহিবার রহমান পিতার নাম: মোহা বারাকতুল্লা সেখ বাড়ির নং : n0180 বয়স : 71 লিঙ্গ : পুরুষ	DLN0602607 ফটো উপলব্ধ	357 নাম : মাসুমা খাতুন স্বামীর নাম: মোঃ মাহিবার রহমান বাড়ির নং : n0180 বয়স : 28 লিঙ্গ : মহিলা	SEU1418789 ফটো উপলব্ধ
358 নাম : নুরজাবান পিতার নাম: আব্দুল রাজ্জাক বাড়ির নং : n0177 বয়স : 25 লিঙ্গ : পুরুষ	SEU1646371 ফটো উপলব্ধ	359 নাম : রুমেলা বিবি স্বামীর নাম: আব্দুল রাজ্জাক বাড়ির নং : n0177 বয়স : 62 লিঙ্গ : মহিলা	DLN0601971 ফটো উপলব্ধ	360 নাম : উম্মো আইমান পিতার নাম: আব্দুল রাজ্জাক বাড়ির নং : এন0177 বয়স : 22 লিঙ্গ : মহিলা	SEU2310142 ফটো উপলব্ধ



361 নাম : রাহেলা খাতুন স্বামীর নাম: নুরজাবান বাড়ির নং : এন0177 বয়স : 22 লিঙ্গ : মহিলা	SEU233870 ফটো উপলব্ধ	362 নাম : আবুল বাসার পিতার নাম: আবুল বারকাত বাড়ির নং : N0165 বয়স : 25 লিঙ্গ : পুরুষ	SEU1898642 ফটো উপলব্ধ	363 নাম : মোঃ মুস্তাক আলী পিতার নাম: মোঃ আইজুল সেখ বাড়ির নং : n0168 বয়স : 40 লিঙ্গ : পুরুষ	DLN3030434 ফটো উপলব্ধ
364 নাম : হাবিল সেখ পিতার নাম: আইজুল সেখ বাড়ির নং : n0168 বয়স : 47 লিঙ্গ : পুরুষ	DLN2611481 ফটো উপলব্ধ	365 নাম : হাজেরা খাতুন স্বামীর নাম: তুসকেরুল সেখ বাড়ির নং : n0149 বয়স : 34 লিঙ্গ : মহিলা	SEU1418987 ফটো উপলব্ধ	366 নাম : মোহা কয়েশ আলি পিতার নাম: মোহা জামিরুদ্দিন সেখ বাড়ির নং : n0187 বয়স : 46 লিঙ্গ : পুরুষ	SEU1900612 ফটো উপলব্ধ
367 নাম : সায়ের আলি পিতার নাম: সাহিবুল সেখ বাড়ির নং : N0192 বয়স : 26 লিঙ্গ : পুরুষ	SEU1898774 ফটো উপলব্ধ	368 নাম : ইয়াকুব সেখ পিতার নাম: এনাজুল সেখ বাড়ির নং : N0194 বয়স : 25 লিঙ্গ : পুরুষ	SEU1898196 ফটো উপলব্ধ	369 নাম : রিজিয়া বিবি স্বামীর নাম: আইজুল সেখ বাড়ির নং : n0168 বয়স : 76 লিঙ্গ : মহিলা	DLN0602086 ফটো উপলব্ধ
370 নাম : মোসাঃ মেহেরনগা বিবি স্বামীর নাম: এসরাউল সেখ বাড়ির নং : n0182 বয়স : 42 লিঙ্গ : মহিলা	SEU0106302 ফটো উপলব্ধ	371 নাম : সেহেনা বিবি স্বামীর নাম: হাদিস সেখ বাড়ির নং : n0186 বয়স : 56 লিঙ্গ : মহিলা	DLN0602599 ফটো উপলব্ধ	372 নাম : মোহাঃ তাজমুল ইসলাম পিতার নাম: মোহাঃ জামিরুদ্দিন সেখ বাড়ির নং : n0187 বয়স : 49 লিঙ্গ : পুরুষ	SEU1900562 ফটো উপলব্ধ
373 নাম : আসুরা খাতুন পিতার নাম: মোহা জামিরুদ্দিন সেখ বাড়ির নং : n0187 বয়স : 58 লিঙ্গ : মহিলা	DLN2611523 ফটো উপলব্ধ	374 নাম : হাদিসা খাতুন পিতার নাম: মোহাঃ মুরসেদ সেখ বাড়ির নং : n0161 বয়স : 30 লিঙ্গ : মহিলা	SEU1328905 ফটো উপলব্ধ	375 নাম : মোহাঃ ইসমাইল হক পিতার নাম: সাবিরুদ্দিন সেখ বাড়ির নং : n0191 বয়স : 30 লিঙ্গ : পুরুষ	SEU1213917 ফটো উপলব্ধ
376 নাম : তুসকেরুল সেখ পিতার নাম: রিয়াজুল সেখ বাড়ির নং : n0149 বয়স : 36 লিঙ্গ : পুরুষ	SEU1099183 ফটো উপলব্ধ	377 নাম : মোসা সেলিনা বিবি স্বামীর নাম: মানিরুল সেখ বাড়ির নং : n0189 বয়স : 44 লিঙ্গ : মহিলা	SEU0367961 ফটো উপলব্ধ	378 নাম : আহমাদ সেখ পিতার নাম: আলাউদ্দিন সেখ বাড়ির নং : n0189 বয়স : 63 লিঙ্গ : পুরুষ	DLN2611564 ফটো উপলব্ধ
379 নাম : আতিরন বিবি স্বামীর নাম: হাবলু সেখ বাড়ির নং : n0127 বয়স : 54 লিঙ্গ : মহিলা	DLN2913572 ফটো উপলব্ধ	380 নাম : মোসাঃ মিনা বিবি স্বামীর নাম: মোঃ আজমাউল হক বাড়ির নং : n0178 বয়স : 45 লিঙ্গ : মহিলা	DLN3030277 ফটো উপলব্ধ	381 নাম : আকতার আলি পিতার নাম: আমিরুল সেখ বাড়ির নং : n0175 বয়স : 30 লিঙ্গ : পুরুষ	SEU1213909 ফটো উপলব্ধ
382 নাম : মাফরুদা বিবি স্বামীর নাম: সাইদুল সেখ বাড়ির নং : n0168 বয়স : 42 লিঙ্গ : মহিলা	SEU0105502 ফটো উপলব্ধ	383 নাম : মুরসেদ সেখ পিতার নাম: বিসারত সেখ বাড়ির নং : n0161 বয়স : 73 লিঙ্গ : পুরুষ	DLN0601591 ফটো উপলব্ধ	384 নাম : আবুল বারকাত পিতার নাম: কেতাবুদ্দিন সেখ বাড়ির নং : n0165 বয়স : 60 লিঙ্গ : পুরুষ	SEU1901453 ফটো উপলব্ধ
385 নাম : সালেহা বিবি স্বামীর নাম: মোহা আরফাত আলি বাড়ির নং : n0187 বয়স : 47 লিঙ্গ : মহিলা	DLN0602185 ফটো উপলব্ধ	386 নাম : নাসিমা বিবি স্বামীর নাম: হাজিকুল বাড়ির নং : n0161 বয়স : 38 লিঙ্গ : মহিলা	SEU1099225 ফটো উপলব্ধ	387 নাম : অনেদা বিবি স্বামীর নাম: রিয়াজুল সেখ বাড়ির নং : n0149 বয়স : 70 লিঙ্গ : মহিলা	SEU1734037 ফটো উপলব্ধ
388 নাম : হাবিবা বিবি স্বামীর নাম: মুরসেদ সেখ বাড়ির নং : n0187 বয়স : 38 লিঙ্গ : মহিলা	SEU0782763 ফটো উপলব্ধ	389 নাম : জুমি খাতুন স্বামীর নাম: মোঃ আওয়াল সেখ বাড়ির নং : n0149 বয়স : 45 লিঙ্গ : মহিলা	DLN3030376 ফটো উপলব্ধ	390 নাম : মোসাঃ ফাতেমা বিবি স্বামীর নাম: মোহাঃ ফুরবান সেখ বাড়ির নং : n0178 বয়স : 38 লিঙ্গ : মহিলা	DLN3030582 ফটো উপলব্ধ



391 নাম : আব্দুল গাফফার পিতার নাম: বিসারত সেখ বাড়ির নং : n0161 বয়স : 47 লিঙ্গ : পুরুষ	SEU1901743 ফটো উপলব্ধ	392 নাম : নাহার বিবি স্বামীর নাম: বাজেদ সেখ বাড়ির নং : n0192 বয়স : 76 লিঙ্গ : মহিলা	DLN2913531 ফটো উপলব্ধ	393 নাম : রেবা স্বামীর নাম: আমিরুজ্জামান সেখ বাড়ির নং : n0146 বয়স : 73 লিঙ্গ : মহিলা	SEU1902121 ফটো উপলব্ধ
394 নাম : আওয়াল সেখ পিতার নাম: রিয়াজুল সেখ বাড়ির নং : n0149 বয়স : 51 লিঙ্গ : পুরুষ	DLN1408244 ফটো উপলব্ধ	395 নাম : ফেরদৌসী বিবি স্বামীর নাম: আবুল বারকাত বাড়ির নং : n0165 বয়স : 56 লিঙ্গ : মহিলা	DLN0602391 ফটো উপলব্ধ	396 নাম : খুরসেদ সেখ পিতার নাম: বিসারত বাড়ির নং : n0161 বয়স : 55 লিঙ্গ : পুরুষ	DLN0601633 ফটো উপলব্ধ
397 নাম : মোসা জেলেনুর বিবি স্বামীর নাম: মোঃ সেলিম সেখ বাড়ির নং : n0149 বয়স : 37 লিঙ্গ : মহিলা	DLN3030384 ফটো উপলব্ধ	398 নাম : মোঃ সেলিম সেখ পিতার নাম: মোঃ রিয়াজুল সেখ বাড়ির নং : n0149 বয়স : 39 লিঙ্গ : পুরুষ	DLN3030251 ফটো উপলব্ধ	399 নাম : বাস্তোন বিবি স্বামীর নাম: বালসু সেখ বাড়ির নং : n0134 বয়স : 87 লিঙ্গ : মহিলা	SEU1899772 ফটো উপলব্ধ
400 নাম : সাইফুদ্দিন পিতার নাম: হাবলু সেখ বাড়ির নং : n0127 বয়স : 36 লিঙ্গ : পুরুষ	SEU0903187 ফটো উপলব্ধ	401 নাম : সালেহা খাতুন স্বামীর নাম: মোবারাক হোসেন বাড়ির নং : n0146 বয়স : 41 লিঙ্গ : মহিলা	DLN2764181 ফটো উপলব্ধ	402 নাম : সহিবুল সেখ পিতার নাম: বাজেদ সেখ বাড়ির নং : n0192 বয়স : 61 লিঙ্গ : পুরুষ	DLN0602508 ফটো উপলব্ধ
403 নাম : মোসাঃ সাবিনা বিবি স্বামীর নাম: মোহাঃ কুরবান সেখ বাড়ির নং : n0168 বয়স : 36 লিঙ্গ : মহিলা	SEU0782789 ফটো উপলব্ধ	404 নাম : রাহিম সেখ পিতার নাম: জামাত সেখ বাড়ির নং : n0185 বয়স : 28 লিঙ্গ : পুরুষ	SEU1470525 ফটো উপলব্ধ	405 নাম : হাবিব সেখ পিতার নাম: জামাত সেখ বাড়ির নং : n0185 বয়স : 31 লিঙ্গ : পুরুষ	SEU1213925 ফটো উপলব্ধ
406 নাম : সুকতারা খাতুন স্বামীর নাম: মোহাম্মদ আনসারুল হক বাড়ির নং : এন0189 বয়স : 23 লিঙ্গ : মহিলা	SEU2032381 ফটো উপলব্ধ	407 নাম : মোঃ রাজু সেখ পিতার নাম: অহেদ সেখ বাড়ির নং : n0188 বয়স : 41 লিঙ্গ : পুরুষ	DLN3030293 ফটো উপলব্ধ	408 নাম : মারতুজা বিবি স্বামীর নাম: তাসলিম সেখ বাড়ির নং : n0191 বয়স : 36 লিঙ্গ : মহিলা	SEU1099266 ফটো উপলব্ধ
409 নাম : মোসাঃ রাবিয়া বিবি স্বামীর নাম: মোঃ রাজু সেখ বাড়ির নং : n0188 বয়স : 37 লিঙ্গ : মহিলা	DLN3110913 ফটো উপলব্ধ	410 নাম : এলনুর বিবি স্বামীর নাম: ইস্তাজুল সেখ বাড়ির নং : n0191 বয়স : 56 লিঙ্গ : মহিলা	DLN0602292 ফটো উপলব্ধ	411 নাম : আমেনা বিবি স্বামীর নাম: হাবিল সেখ বাড়ির নং : n0168 বয়স : 39 লিঙ্গ : মহিলা	SEU1099274 ফটো উপলব্ধ
412 নাম : মোসা নাসতারা খাতুন স্বামীর নাম: মোহাম্মদ আলি বাড়ির নং : n0194 বয়স : 30 লিঙ্গ : মহিলা	SEU1418847 ফটো উপলব্ধ	413 নাম : মাহাজুরা বিবি স্বামীর নাম: মোঃ আমিরুল বাড়ির নং : n0175 বয়স : 44 লিঙ্গ : মহিলা	DLN2764231 ফটো উপলব্ধ	414 নাম : সুহানা খাতুন স্বামীর নাম: মোহা হাবিব সেখ বাড়ির নং : n0149 বয়স : 28 লিঙ্গ : মহিলা	SEU1898212 ফটো উপলব্ধ
415 নাম : রেবিনা খাতুন স্বামীর নাম: আহাদ হোসেন বাড়ির নং : N0192 বয়স : 24 লিঙ্গ : মহিলা	SEU1898766 ফটো উপলব্ধ	416 নাম : রুকসেনা খাতুন স্বামীর নাম: মোহাঃ আবদুল্লা বাড়ির নং : n0183 বয়স : 27 লিঙ্গ : মহিলা	UYN2027183 ফটো উপলব্ধ	417 নাম : নাপিসা খাতুন স্বামীর নাম: মোহাঃ জাবের সেখ বাড়ির নং : N0182 বয়স : 28 লিঙ্গ : মহিলা	SEU1377241 ফটো উপলব্ধ
418 নাম : মামুদ সেখ পিতার নাম: বাজেদ সেখ বাড়ির নং : এন0192 বয়স : 23 লিঙ্গ : পুরুষ	SEU2245348 ফটো উপলব্ধ	419 নাম : মোঃ এজাজুল হক পিতার নাম: আইজুদ্দিন সেখ বাড়ির নং : n0194 বয়স : 44 লিঙ্গ : পুরুষ	DLN2611473 ফটো উপলব্ধ	420 নাম : মোহাঃ জাবের সেখ পিতার নাম: সালাউল সেখ বাড়ির নং : n0182 বয়স : 34 লিঙ্গ : পুরুষ	SEU0782805 ফটো উপলব্ধ



421 নাম : টুম্পা খাতুন পিতার নাম: সালাউল সেখ বাড়ির নং : N0182 বয়স : 29 লিঙ্গ : মহিলা	SEU1898741 ফটো উপলব্ধ	422 নাম : রেমি বিবি স্বামীর নাম: সালাউল সেখ বাড়ির নং : n0182 বয়স : 54 লিঙ্গ : মহিলা	SEU1901487 ফটো উপলব্ধ	423 নাম : এনাজুল সেখ পিতার নাম: আইজুদ্দিন সেখ বাড়ির নং : n0194 বয়স : 47 লিঙ্গ : পুরুষ	DLN0602078 ফটো উপলব্ধ
424 নাম : মোবাসেরিনা স্বামীর নাম: মোহা নূর আজম বাড়ির নং : N0191 বয়স : 25 লিঙ্গ : মহিলা	SEU1898279 ফটো উপলব্ধ	425 নাম : মোঃ আহাদ হোসেন পিতার নাম: সাহিবুল সেখ বাড়ির নং : n0192 বয়স : 28 লিঙ্গ : পুরুষ	SEU1418730 ফটো উপলব্ধ	426 নাম : সোয়েদ আকতার পিতার নাম: মোহাঃ হাদিশ সেখ বাড়ির নং : এন0186 বয়স : 21 লিঙ্গ : পুরুষ	SEU2258036 ফটো উপলব্ধ
427 নাম : মোতালেব সেখ পিতার নাম: সহিবুল সেখ বাড়ির নং : এন0192 বয়স : 20 লিঙ্গ : পুরুষ	SEU2263705 ফটো উপলব্ধ	428 নাম : মোহাঃ নূর আজম পিতার নাম: ইত্তাজুল সেখ বাড়ির নং : n0191 বয়স : 35 লিঙ্গ : পুরুষ	SEU1329036 ফটো উপলব্ধ	429 নাম : মোঃ নূর হাসান পিতার নাম: ইত্তাজুল সেখ বাড়ির নং : n0191 বয়স : 29 লিঙ্গ : পুরুষ	SEU1329010 ফটো উপলব্ধ
430 নাম : ইত্তাজুল সেখ পিতার নাম: সেখ কলিমুদ্দিন বাড়ির নং : n0191 বয়স : 65 লিঙ্গ : পুরুষ	SEU1902162 ফটো উপলব্ধ	431 নাম : মোঃ উসমান গনি পিতার নাম: মোঃ কয়েশ আলি বাড়ির নং : এন0187 বয়স : 21 লিঙ্গ : পুরুষ	SEU2254092 ফটো উপলব্ধ	432 নাম : মাসুমদা খাতুন স্বামীর নাম: মোহাঃ তৌহিদুর রাহমান বাড়ির নং : এন0189 বয়স : 32 লিঙ্গ : মহিলা	SEU1247907 ফটো উপলব্ধ
433 নাম : মোহা আলাউল সেখ পিতার নাম: ফারুক সেখ বাড়ির নং : এন0053 বয়স : 26 লিঙ্গ : পুরুষ	SEU1898188 ফটো উপলব্ধ	434 নাম : মোসাঃ আসিফা খাতুন স্বামীর নাম: মোঃ সেলিম সেখ বাড়ির নং : এন0182 বয়স : 22 লিঙ্গ : মহিলা	SEU2179802 ফটো উপলব্ধ	435 নাম : হাসিনা খাতুন স্বামীর নাম: মোহাঃ হাফিজ সেখ বাড়ির নং : এন0175 বয়স : 22 লিঙ্গ : মহিলা	SEU2179729 ফটো উপলব্ধ
436 নাম : মোঃ হাফিজ সেখ পিতার নাম: ইনজুল সেখ বাড়ির নং : এন0175 বয়স : 24 লিঙ্গ : পুরুষ	SEU2179711 ফটো উপলব্ধ	437 নাম : ফারুক সেখ পিতার নাম: তামিজুদ্দিন সেখ বাড়ির নং : এন0053 বয়স : 67 লিঙ্গ : পুরুষ	DLN0600205 ফটো উপলব্ধ	438 নাম : মোহাঃ আলেকুল সেখ পিতার নাম: ফারুক সেখ বাড়ির নং : এন0053 বয়স : 28 লিঙ্গ : পুরুষ	SEU1418235 ফটো উপলব্ধ
439 নাম : খরসেদা বিবি স্বামীর নাম: ফারুক সেখ বাড়ির নং : এন0053 বয়স : 36 লিঙ্গ : মহিলা	DLN0600213 ফটো উপলব্ধ	440 নাম : আজমাইল সেখ পিতার নাম: ফারুক সেখ বাড়ির নং : এন0053 বয়স : 29 লিঙ্গ : পুরুষ	SEU1328699 ফটো উপলব্ধ	441 নাম : মোঃ আনওয়ার হোসেন পিতার নাম: সাবিকুদ্দিন সেখ বাড়ির নং : n0191 বয়স : 38 লিঙ্গ : পুরুষ	SEU0367920 ফটো উপলব্ধ
442 নাম : মোহাম্মাদ আলি পিতার নাম: আইজুদ্দিন সেখ বাড়ির নং : n0194 বয়স : 34 লিঙ্গ : পুরুষ	SEU0902791 ফটো উপলব্ধ	443 নাম : সাগিরা খাতুন স্বামীর নাম: সুবহান সেখ বাড়ির নং : N0161 বয়স : 26 লিঙ্গ : মহিলা	SEU1898352 ফটো উপলব্ধ	444 নাম : মাদিনা খাতুন স্বামীর নাম: রাহিমুল হক বাড়ির নং : নং 0139 বয়স : 21 লিঙ্গ : মহিলা	SEU2179844 ফটো উপলব্ধ
445 নাম : মোঃ আইয়ুব আলি পিতার নাম: মোঃ আরফাত আলি বাড়ির নং : নং 0187 বয়স : 21 লিঙ্গ : পুরুষ	SEU2179851 ফটো উপলব্ধ	446 নাম : মোসাঃ সুকতার খাতুন পিতার নাম: সামিউল সেখ বাড়ির নং : এন0182 বয়স : 22 লিঙ্গ : মহিলা	SEU2179695 ফটো উপলব্ধ	447 নাম : মামুন সেখ পিতার নাম: আওয়াল সেখ বাড়ির নং : এন103 বয়স : 25 লিঙ্গ : পুরুষ	SEU2164929 ফটো উপলব্ধ
448 নাম : সাবির সেখ পিতার নাম: আওয়াল সেখ বাড়ির নং : এন103 বয়স : 23 লিঙ্গ : পুরুষ	SEU2164903 ফটো উপলব্ধ	449 নাম : মোহাঃ হাকিম সেখ পিতার নাম: মুরসেদ সেখ বাড়ির নং : এন0161 বয়স : 23 লিঙ্গ : পুরুষ	SEU2099380 ফটো উপলব্ধ	450 নাম : মোসাঃ মাহমুদা খাতুন স্বামীর নাম: মোহাঃ তাসবেরুল সেখ বাড়ির নং : এন0186 বয়স : 23 লিঙ্গ : মহিলা	SEU2099315 ফটো উপলব্ধ



451 নাম : জাম্মাত সেখ পিতার নাম : হামজা সেখ বাড়ির নং : n0185 বয়স : 66 লিঙ্গ : পুরুষ	DLN1576081 ফটো উপলব্ধ	452 নাম : জেমী বিবি স্বামীর নাম : মোহাঃ মুকতার আলী বাড়ির নং : এন0175 বয়স : 35 লিঙ্গ : মহিলা	SEU2159713 ফটো উপলব্ধ	453 নাম : মোহাঃ সাহিদ ইকবাল পিতার নাম : মোহাঃ কুরবান সেখ বাড়ির নং : N0178 বয়স : 22 লিঙ্গ : পুরুষ	SEU2162394 ফটো উপলব্ধ
454 নাম : মোঃ নূর সাহিদ পিতার নাম : ইস্তাজুল সেখ বাড়ির নং : n0191 বয়স : 33 লিঙ্গ : পুরুষ	SEU1329028 ফটো উপলব্ধ	455 নাম : রাসিদা বিবি স্বামীর নাম : মো এজাজুল হক বাড়ির নং : এন0194 বয়স : 29 লিঙ্গ : মহিলা	SEU1722537 ফটো উপলব্ধ	456 নাম : মাকসুদা বিবি স্বামীর নাম : সাবিউল ইসলাম বাড়ির নং : n0134 বয়স : 35 লিঙ্গ : মহিলা	SEU0367995 ফটো উপলব্ধ
457 নাম : সুকরেমা বিবি স্বামীর নাম : হাবজুর সেখ বাড়ির নং : n0182 বয়স : 59 লিঙ্গ : মহিলা	DLN0602565 ফটো উপলব্ধ	458 নাম : মাচকুরা খাতুন পিতার নাম : হেছড সেখ বাড়ির নং : n0134 বয়স : 37 লিঙ্গ : মহিলা	SEU1099241 ফটো উপলব্ধ	459 নাম : মোঃ সাহিদুল সেখ পিতার নাম : মুরসেদ সেখ বাড়ির নং : n0184 বয়স : 40 লিঙ্গ : পুরুষ	DLN3030533 ফটো উপলব্ধ
460 নাম : মোসা তুহিনা খাতুন স্বামীর নাম : মো আলেকুল সেখ বাড়ির নং : এন0053 বয়স : 25 লিঙ্গ : মহিলা	SEU2096642 ফটো উপলব্ধ	461 নাম : সামিউল সেখ পিতার নাম : ভান্নু সেখ বাড়ির নং : n0182 বয়স : 55 লিঙ্গ : পুরুষ	DLN1408335 ফটো উপলব্ধ	462 নাম : সাজেদা খাতুন স্বামীর নাম : সাজেদুর সেখ বাড়ির নং : n0192 বয়স : 35 লিঙ্গ : মহিলা	SEU1418946 ফটো উপলব্ধ
463 নাম : সোনাহার খাতুন স্বামীর নাম : সামিউল সেখ বাড়ির নং : n0182 বয়স : 41 লিঙ্গ : মহিলা	DLN3110889 ফটো উপলব্ধ	464 নাম : সারিমা খাতুন পিতার নাম : আজিজুল সেখ বাড়ির নং : এন0139 বয়স : 27 লিঙ্গ : পুরুষ	SEU2147015 ফটো উপলব্ধ	465 নাম : কুরবান সেখ পিতার নাম : মোহসেন সেখ বাড়ির নং : n0161 বয়স : 37 লিঙ্গ : পুরুষ	SEU0105726 ফটো উপলব্ধ
466 নাম : রুনি বিবি স্বামীর নাম : এনাজুল সেখ বাড়ির নং : n0194 বয়স : 40 লিঙ্গ : মহিলা	DLN3110905 ফটো উপলব্ধ	467 নাম : আবুল কালাম আজাদ পিতার নাম : মোঃ জামিরুদ্দিন সেখ বাড়ির নং : n0187 বয়স : 38 লিঙ্গ : পুরুষ	DLN2764082 ফটো উপলব্ধ	468 নাম : হাবলু সেখ পিতার নাম : জুল্লু সেখ বাড়ির নং : n0127 বয়স : 65 লিঙ্গ : পুরুষ	DLN0602706 ফটো উপলব্ধ
469 নাম : লালমুনি বিবি স্বামীর নাম : মাসিদুর সেখ বাড়ির নং : n0188 বয়স : 51 লিঙ্গ : মহিলা	DLN2979144 ফটো উপলব্ধ	470 নাম : নায়েরুদ সেখ পিতার নাম : বালসু সেখ বাড়ির নং : n0134 বয়স : 48 লিঙ্গ : পুরুষ	DLN1572585 ফটো উপলব্ধ	471 নাম : মোসা তুহিনা খাতুন পিতার নাম : নাজিরুদ্দিন সেখ বাড়ির নং : N0183 বয়স : 30 লিঙ্গ : মহিলা	SEU1898717 ফটো উপলব্ধ
472 নাম : মোহসেন সেখ পিতার নাম : বেসারত সেখ বাড়ির নং : n0161 বয়স : 71 লিঙ্গ : পুরুষ	DLN0601617 ফটো উপলব্ধ	473 নাম : সায়েরা বিবি স্বামীর নাম : মোহসেন সেখ বাড়ির নং : n0161 বয়স : 67 লিঙ্গ : মহিলা	SEU1739226 ফটো উপলব্ধ	474 নাম : মোহাঃ তাসবেরুল সেখ পিতার নাম : হাদিস সেখ বাড়ির নং : n0186 বয়স : 28 লিঙ্গ : পুরুষ	SEU1418813 ফটো উপলব্ধ
475 নাম : মোহাঃ মোজাম্মেল সেখ পিতার নাম : মোহাঃ নাজিরুদ্দিন সেখ বাড়ির নং : n0183 বয়স : 45 লিঙ্গ : পুরুষ	SEU0106476 ফটো উপলব্ধ	476 নাম : তাসলিম সেখ পিতার নাম : সাবিরুদ্দিন সেখ বাড়ির নং : n0191 বয়স : 44 লিঙ্গ : পুরুষ	DLN1409127 ফটো উপলব্ধ	477 নাম : হাদিস সেখ পিতার নাম : মাজুর সেখ বাড়ির নং : n0186 বয়স : 62 লিঙ্গ : পুরুষ	SEU0902783 ফটো উপলব্ধ
478 নাম : জাসমিন খাতুন স্বামীর নাম : আকতার আলি বাড়ির নং : এন0179 বয়স : 27 লিঙ্গ : মহিলা	SEU1722545 ফটো উপলব্ধ	479 নাম : সারাবান তাহুরা পিতার নাম : হাদিস সেখ বাড়ির নং : এন0186 বয়স : 25 লিঙ্গ : মহিলা	SEU1655091 ফটো উপলব্ধ	480 নাম : সুবহান সেখ পিতার নাম : মহশেন সেখ বাড়ির নং : এন0161 বয়স : 35 লিঙ্গ : পুরুষ	SEU1722461 ফটো উপলব্ধ

481 নাম : মীনা বিবি স্বামীর নাম: সাবিরুদ্দিন সেখ বাড়ির নং : n0191 বয়স : 61 লিঙ্গ : মহিলা	DLN0602276 ফটো উপলব্ধ	482 নাম : মোহাঃ মুকতার আলী পিতার নাম: মোহাঃ আমিরুল আলী বাড়ির নং : n0175 বয়স : 40 লিঙ্গ : পুরুষ	SEU0106211 ফটো উপলব্ধ	483 নাম : নিলুফা বিবি স্বামীর নাম: নায়েরুর সেখ বাড়ির নং : n0134 বয়স : 34 লিঙ্গ : মহিলা	SEU1099233 ফটো উপলব্ধ
484 নাম : সামিমা আখতার স্বামীর নাম: মোঃ কালিমুল্লা বাড়ির নং : n0165 বয়স : 36 লিঙ্গ : মহিলা	SEU0367938 ফটো উপলব্ধ	485 নাম : মোহাঃ আব্দুল্লা পিতার নাম: মোহাঃ নাজিরুদ্দিন সেখ বাড়ির নং : n0183 বয়স : 33 লিঙ্গ : পুরুষ	SEU1419043 ফটো উপলব্ধ	486 নাম : মোহাঃ সেলিম সেখ পিতার নাম: হাবজুর সেখ বাড়ির নং : n0182 বয়স : 28 লিঙ্গ : পুরুষ	SEU1418920 ফটো উপলব্ধ
487 নাম : মোসাঃ সেবি খাতুন স্বামীর নাম: আবুল কালাম আজাদ বাড়ির নং : n0187 বয়স : 31 লিঙ্গ : মহিলা	SEU1213826 ফটো উপলব্ধ	488 নাম : মোসাঃ তুনজেরা খাতুন পিতার নাম: নাজিরুদ্দিন সেখ বাড়ির নং : n0183 বয়স : 36 লিঙ্গ : মহিলা	SEU1099191 ফটো উপলব্ধ	489 নাম : বুলি খাতুন স্বামীর নাম: সাম মোহাম্মদ বাড়ির নং : n0183 বয়স : 39 লিঙ্গ : মহিলা	DLN3110822 ফটো উপলব্ধ
490 নাম : হাসিনুর বিবি স্বামীর নাম: হালিম সেখ বাড়ির নং : n0189 বয়স : 40 লিঙ্গ : মহিলা	SEU1099100 ফটো উপলব্ধ	491 নাম : আজিজুল সেখ পিতার নাম: জাব্বার সেখ বাড়ির নং : n0139 বয়স : 69 লিঙ্গ : পুরুষ	DLN1408491 ফটো উপলব্ধ	492 নাম : রাহিমুল হক পিতার নাম: আজিজুল সেখ বাড়ির নং : n0139 বয়স : 29 লিঙ্গ : পুরুষ	SEU1328871 ফটো উপলব্ধ
493 নাম : মোঃ কারিমুল্লাহ সেখ পিতার নাম: মোঃ আজিজুল সেখ বাড়ির নং : n0139 বয়স : 31 লিঙ্গ : পুরুষ	SEU1099142 ফটো উপলব্ধ	494 নাম : সারিকা বিবি স্বামীর নাম: কুতুবুদ্দিন জালাল বাড়ির নং : n0146 বয়স : 36 লিঙ্গ : মহিলা	SEU0903161 ফটো উপলব্ধ	495 নাম : মানিরুল সেখ পিতার নাম: আলাউদ্দিন বাড়ির নং : n0189 বয়স : 59 লিঙ্গ : পুরুষ	DLN1587401 ফটো উপলব্ধ
496 নাম : মোসাঃ আব্দুর খাতুন স্বামীর নাম: মোহাঃ কাজাৰোব আলী বাড়ির নং : n0149 বয়স : 33 লিঙ্গ : মহিলা	SEU1099209 ফটো উপলব্ধ	497 নাম : মহিলা বিবি স্বামীর নাম: ভাগলু সেখ বাড়ির নং : n0182 বয়স : 76 লিঙ্গ : মহিলা	SEU1900216 ফটো উপলব্ধ	498 নাম : সাইদুল সেখ পিতার নাম: আইজুল সেখ বাড়ির নং : n0168 বয়স : 45 লিঙ্গ : পুরুষ	DLN3030475 ফটো উপলব্ধ
499 নাম : মোসাঃ মুসিবা বিবি স্বামীর নাম: ইনজুল সেখ বাড়ির নং : n0187 বয়স : 40 লিঙ্গ : মহিলা	DLN2915064 ফটো উপলব্ধ	500 নাম : কুতুবুদ্দিন জালাল পিতার নাম: আমিরুজ্জামান সেখ বাড়ির নং : n0146 বয়স : 42 লিঙ্গ : পুরুষ	DLN2611150 ফটো উপলব্ধ	501 নাম : হাবজুর সেখ পিতার নাম: ভাগলু সেখ বাড়ির নং : n0182 বয়স : 63 লিঙ্গ : পুরুষ	DLN2913549 ফটো উপলব্ধ
502 নাম : মেহেদী হোসেন পিতার নাম: মানজুর সেখ বাড়ির নং : n0186 বয়স : 31 লিঙ্গ : পুরুষ	SEU1099175 ফটো উপলব্ধ	503 নাম : মোসাঃ সেতারা বিবি স্বামীর নাম: সাদিকুল সেখ বাড়ির নং : n0192 বয়স : 40 লিঙ্গ : মহিলা	DLN3030343 ফটো উপলব্ধ	504 নাম : রুলি খাতুন স্বামীর নাম: আব্দুল গাফফার বাড়ির নং : n0161 বয়স : 42 লিঙ্গ : মহিলা	DLN2913432 ফটো উপলব্ধ
505 নাম : রিয়াজুল সেখ পিতার নাম: ফকির সেখ বাড়ির নং : n0149 বয়স : 76 লিঙ্গ : পুরুষ	DLN0602623 ফটো উপলব্ধ	506 নাম : তহবিনা বিবি স্বামীর নাম: মুরসেদ সেখ বাড়ির নং : n0161 বয়স : 68 লিঙ্গ : মহিলা	DLN0601609 ফটো উপলব্ধ	507 নাম : আমিরুল সেখ পিতার নাম: আনেস বাড়ির নং : n0175 বয়স : 66 লিঙ্গ : পুরুষ	DLN0602144 ফটো উপলব্ধ
508 নাম : মোহাঃ সেফাউল সেখ পিতার নাম: মোহাঃ বাদিরুদ্দিন সেখ বাড়ির নং : এন0022 বয়স : 35 লিঙ্গ : পুরুষ	SEU0782607 ফটো উপলব্ধ	509 নাম : রৌসান খাতুন স্বামীর নাম: মোহাঃ মাজহারুল ইসলাম বাড়ির নং : n0146 বয়স : 46 লিঙ্গ : মহিলা	DLN1574698 ফটো উপলব্ধ	510 নাম : মাসিদুর সেখ পিতার নাম: অহেদ সেখ বাড়ির নং : n0188 বয়স : 54 লিঙ্গ : পুরুষ	DLN2611044 ফটো উপলব্ধ



511 নাম : জয়নূর বিবি স্বামীর নাম: মঞ্জুর সেখ বাড়ির নং : n0186 বয়স : 73 লিঙ্গ : মহিলা	DLN0602581 ফটো উপলব্ধ	512 নাম : রাবিয়া বিবি স্বামীর নাম: বাজেদ সেখ বাড়ির নং : n0192 বয়স : 71 লিঙ্গ : মহিলা	DLN0602490 ফটো উপলব্ধ	513 নাম : সুফিয়া বিবি স্বামীর নাম: সাহিবুল সেখ বাড়ির নং : n0192 বয়স : 56 লিঙ্গ : মহিলা	SEU0870881 ফটো উপলব্ধ
514 নাম : নাজেমা খাতুন স্বামীর নাম: রুশু আলি বাড়ির নং : n0168 বয়স : 44 লিঙ্গ : মহিলা	DLN3110897 ফটো উপলব্ধ	515 নাম : মারিয়াম খাতুন পিতার নাম: মোঃ মোহয়েন সেখ বাড়ির নং : n0161 বয়স : 34 লিঙ্গ : মহিলা	SEU0998047 ফটো উপলব্ধ	516 নাম : এসরাউল সেখ পিতার নাম: ভাগু সেখ বাড়ির নং : n0182 বয়স : 49 লিঙ্গ : পুরুষ	DLN2611663 ফটো উপলব্ধ
517 নাম : মোঃ আজমাউল হক পিতার নাম: মোঃ আইনুদ্দিন সেখ বাড়ির নং : n0178 বয়স : 56 লিঙ্গ : পুরুষ	DLN0602102 ফটো উপলব্ধ	518 নাম : ইনজুল সেখ পিতার নাম: আনেস সেখ বাড়ির নং : n0175 বয়স : 49 লিঙ্গ : পুরুষ	DLN2611499 ফটো উপলব্ধ	519 নাম : হালিম সেখ পিতার নাম: আলাউদ্দিন সেখ বাড়ির নং : n0189 বয়স : 49 লিঙ্গ : পুরুষ	DLN2611580 ফটো উপলব্ধ
520 নাম : উসাতন বিবি স্বামীর নাম: আমিরুল সেখ বাড়ির নং : n0175 বয়স : 60 লিঙ্গ : মহিলা	DLN0602151 ফটো উপলব্ধ	521 নাম : মোসা মুসফেকা আখতার স্বামীর নাম: মোঃ তাজমুল ইসলাম বাড়ির নং : n0187 বয়স : 38 লিঙ্গ : মহিলা	DLN2764249 ফটো উপলব্ধ	522 নাম : রসিদ সেখ পিতার নাম: বাজেদ বাড়ির নং : n0192 বয়স : 49 লিঙ্গ : পুরুষ	DLN2611648 ফটো উপলব্ধ
523 নাম : মোহাঃ তৌহিদুর রাহমান পিতার নাম: আহমাদ সেখ বাড়ির নং : n0189 বয়স : 36 লিঙ্গ : পুরুষ	SEU0106252 ফটো উপলব্ধ	524 নাম : মো আনসারুল হক পিতার নাম: সেখ আমিরুজ্জামান বাড়ির নং : n0146 বয়স : 40 লিঙ্গ : পুরুষ	DLN2611143 ফটো উপলব্ধ	525 নাম : হাজিকুল পিতার নাম: বিসারত সেখ বাড়ির নং : n0161 বয়স : 59 লিঙ্গ : পুরুষ	SEU1902022 ফটো উপলব্ধ
526 নাম : মোঃ হাবিব সেখ পিতার নাম: মোহা রিয়াজুল সেখ বাড়ির নং : n0149 বয়স : 30 লিঙ্গ : পুরুষ	SEU1099167 ফটো উপলব্ধ	527 নাম : মুস্তারি খাতুন স্বামীর নাম: মেহেদী হোসেন বাড়ির নং : n0186 বয়স : 26 লিঙ্গ : মহিলা	SEU1636141 ফটো উপলব্ধ	528 নাম : মাফরুদা বিবি স্বামীর নাম: আনোয়ার হোসেন বাড়ির নং : n0191 বয়স : 34 লিঙ্গ : মহিলা	SEU1418870 ফটো উপলব্ধ
529 নাম : জাকেরা বিবি স্বামীর নাম: মোহা কয়েশ আলি বাড়ির নং : n0187 বয়স : 40 লিঙ্গ : মহিলা	SEU1418961 ফটো উপলব্ধ	530 নাম : সাদিকুল সেখ পিতার নাম: বাজেদ বাড়ির নং : n0192 বয়স : 50 লিঙ্গ : পুরুষ	SEU1901065 ফটো উপলব্ধ	531 নাম : মোঃ কাজ্জাবোন আলী পিতার নাম: রিয়াজুল সেখ বাড়ির নং : n0149 বয়স : 38 লিঙ্গ : পুরুষ	DLN2764207 ফটো উপলব্ধ
532 নাম : মোহা আরফাত আলি পিতার নাম: মোহা জামিরুদ্দিন সেখ বাড়ির নং : n0187 বয়স : 54 লিঙ্গ : পুরুষ	SEU1900638 ফটো উপলব্ধ	533 নাম : মোঃ আসিম আখতার পিতার নাম: মোঃ তাজমুল ইসলাম বাড়ির নং : এন0187 বয়স : 20 লিঙ্গ : পুরুষ	SEU2296655 ফটো উপলব্ধ	534 নাম : ইকবাল হোসেন পিতার নাম: এনাজুল সেখ বাড়ির নং : এন0194 বয়স : 20 লিঙ্গ : পুরুষ	SEU2305050 ফটো উপলব্ধ
535 নাম : মোবারক হোসেন পিতার নাম: আমিরুজ্জামান সেখ বাড়ির নং : n0146 বয়স : 49 লিঙ্গ : পুরুষ	DLN1408533 ফটো উপলব্ধ	536 নাম : মোঃ কালিমুল্লা পিতার নাম: মোঃ কেতাবুদ্দিন সেখ বাড়ির নং : n0165 বয়স : 47 লিঙ্গ : পুরুষ	DLN0602409 ফটো উপলব্ধ	537 নাম : মোহাঃ কুরবান সেখ পিতার নাম: আইজুল সেখ বাড়ির নং : n0168 বয়স : 35 লিঙ্গ : পুরুষ	SEU1213958 ফটো উপলব্ধ
538 নাম : আল আমিন পিতার নাম: হাবিল সেখ বাড়ির নং : এন0168 বয়স : 20 লিঙ্গ : পুরুষ	SEU2296440 ফটো উপলব্ধ	539 নাম : সালাউল সেখ পিতার নাম: ভাগু সেখ বাড়ির নং : n0182 বয়স : 59 লিঙ্গ : পুরুষ	DLN1586486 ফটো উপলব্ধ	540 নাম : রেনু বিবি স্বামীর নাম: আহমাদ সেখ বাড়ির নং : n0189 বয়স : 56 লিঙ্গ : মহিলা	DLN0602219 ফটো উপলব্ধ



541 নাম : সাহিল আখতার পিতার নাম: হালিম সেখ বাড়ির নং : এন0189 বয়স : 21 লিঙ্গ : পুরুষ	SEU2294353 ফটো উপলব্ধ	542 নাম : আইনুদ্দিন সেখ সেখ পিতার নাম: আতিম সেখ সেখ বাড়ির নং : n0178 বয়স : 86 লিঙ্গ : পুরুষ	SEU1737832 ফটো উপলব্ধ	543 নাম : আসমা রা বিবি স্বামীর নাম: জাম্মাত সেখ বাড়ির নং : n0185 বয়স : 61 লিঙ্গ : মহিলা	DLN0601757 ফটো উপলব্ধ
544 নাম : মুস্তাফা সেখ পিতার নাম: জান্নাত সেখ বাড়ির নং : এন0105 বয়স : 21 লিঙ্গ : পুরুষ	SEU2319010 ফটো উপলব্ধ	545 নাম : মোহাঃ কুরবান সেখ পিতার নাম: মোহাঃ আইনুদ্দিন সেখ বাড়ির নং : n0178 বয়স : 38 লিঙ্গ : পুরুষ	DLN2979136 ফটো উপলব্ধ	546 নাম : সাবিউল ইসলাম পিতার নাম: বালসু সেখ বাড়ির নং : n0134 বয়স : 40 লিঙ্গ : পুরুষ	DLN2611606 ফটো উপলব্ধ
547 নাম : মোহরমি বিবি স্বামীর নাম: আইনুদ্দিন সেখ বাড়ির নং : n0178 বয়স : 79 লিঙ্গ : মহিলা	DLN0602094 ফটো উপলব্ধ	548 নাম : মোসাঃ সাকেনুর বিবি স্বামীর নাম: রাসিদ সেখ বাড়ির নং : n0192 বয়স : 37 লিঙ্গ : মহিলা	SEU0367953 ফটো উপলব্ধ	549 নাম : নূর ইসলাম পিতার নাম: রাসিদ সেখ বাড়ির নং : এন0192 বয়স : 21 লিঙ্গ : পুরুষ	SEU2303923 ফটো উপলব্ধ
550 নাম : মোজাম্মেল হক পিতার নাম: মারফত সেখ বাড়ির নং : n0015 বয়স : 26 লিঙ্গ : পুরুষ	SEU1502210 ফটো উপলব্ধ	551 নাম : মোসাঃ সুকতার খাতুন পিতার নাম: মোহাঃ নাইজুল সেখ বাড়ির নং : n0015 বয়স : 27 লিঙ্গ : মহিলা	SEU1502160 ফটো উপলব্ধ	552 নাম : হালিমা খাতুন স্বামীর নাম: মো মাসিদুর রহমান বাড়ির নং : n0162 বয়স : 27 লিঙ্গ : মহিলা	SEU1646355 ফটো উপলব্ধ
553 নাম : মোহাঃ মাসিদুর রাহমান পিতার নাম: মোহাঃ মাজেদ সেখ বাড়ির নং : N0162 বয়স : 27 লিঙ্গ : পুরুষ	SEU1502269 ফটো উপলব্ধ	554 নাম : নাবিরা খাতুন স্বামীর নাম: মোহাঃ নাবিরুল সেখ বাড়ির নং : এন0141 বয়স : 22 লিঙ্গ : মহিলা	SEU2146447 ফটো উপলব্ধ	555 নাম : মোহাঃ অলাউল হক পিতার নাম: মোহাঃ সাদেক সেখ বাড়ির নং : n0015 বয়স : 27 লিঙ্গ : পুরুষ	SEU1502202 ফটো উপলব্ধ
556 নাম : মহসিনা খাতুন স্বামীর নাম: মোহাঃ আলাউল হক বাড়ির নং : এন0015 বয়স : 21 লিঙ্গ : মহিলা	SEU2219921 ফটো উপলব্ধ	557 নাম : মোহাঃ নাবিরুল সেখ পিতার নাম: হামদুল সেখ বাড়ির নং : n0015 বয়স : 27 লিঙ্গ : পুরুষ	SEU1502251 ফটো উপলব্ধ	558 নাম : নাসতারি খাতুন স্বামীর নাম: মোহাঃ মোসরাস হোসেন বাড়ির নং : এন0015 বয়স : 27 লিঙ্গ : মহিলা	SEU2239606 ফটো উপলব্ধ
559 নাম : ফরজানা পর্বিন পিতার নাম: মোহাম্মদ ফারুক আলম বাড়ির নং : বিশ্বাস হাউস বয়স : 34 লিঙ্গ : মহিলা	ZMU1159268 ফটো উপলব্ধ	560 নাম : ফাইম আলি পিতার নাম: মো মোবারক সেখ বাড়ির নং : মোচ্যা পাড়া বয়স : 19 লিঙ্গ : পুরুষ	SEU2362119 ফটো উপলব্ধ	561 নাম : সারিপ সেখ পিতার নাম: ফারুক সেখ বাড়ির নং : মধ্যপাড়া বয়স : 19 লিঙ্গ : পুরুষ	SEU2362135 ফটো উপলব্ধ
562 নাম : মোহাঃ রাফিক সেখ পিতার নাম: এসরাউল সেখ বাড়ির নং : 098 বয়স : 20 লিঙ্গ : পুরুষ	SEU2359636 ফটো উপলব্ধ	563 নাম : আসসাফি আখতার বিশ্বাস পিতার নাম: মো আখতার ফারুক বাড়ির নং : বিশ্বাস হাউস বয়স : 20 লিঙ্গ : মহিলা	SEU2365088 ফটো উপলব্ধ	564 নাম : খালেদা খাতুন স্বামীর নাম: মোহাঃ খাইরুল হাসান বাড়ির নং : মধ্যপাড়া বয়স : 27 লিঙ্গ : মহিলা	SEU2371672 ফটো উপলব্ধ
565 নাম : মোজাহিদ সেখ পিতার নাম: মানিরুল সেখ বাড়ির নং : মোচ্যাপাড়া বয়স : 21 লিঙ্গ : পুরুষ	SEU2370377 ফটো উপলব্ধ	566 নাম : জাম্মাতুল ফিরদৌস পিতার নাম: মোঃ নুরুল সেখ বাড়ির নং : এন0172 বয়স : 20 লিঙ্গ : পুরুষ	SEU2375830 ফটো উপলব্ধ	567 নাম : মোসা আতিকা খাতুন স্বামীর নাম: মো নাসিনুদ্দিন বাড়ির নং : এন0058 বয়স : 24 লিঙ্গ : মহিলা	SEU1819663 ফটো উপলব্ধ





568	1	SEU2400133	ফটো উপলব্ধ	নাম : মাসুমা ইয়াসমিন স্বামীর নাম: ফাইম আলি বাড়ির নং : নাং0193 বয়স : 18 লিঙ্গ : মহিলা	569	1	SEU2400224	ফটো উপলব্ধ	নাম : মোহাঃ মোস্তাহিদ পিতার নাম: মোহাঃ মাজেদ সেখ বাড়ির নং : মধ্যপাড়া বয়স : 18 লিঙ্গ : পুরুষ	570	1	SEU2404903	ফটো উপলব্ধ	নাম : নূর ইসলাম পিতার নাম: মোহাঃ রাজু সেখ বাড়ির নং : মধ্যপাড়া বয়স : 18 লিঙ্গ : পুরুষ
571	1	SEU2410546	ফটো উপলব্ধ	নাম : তামান্না খাতুন পিতার নাম: মোহঃ মাহবুব হোসেন বাড়ির নং : এন0153 বয়স : 19 লিঙ্গ : মহিলা	572	1	SEU2410553	ফটো উপলব্ধ	নাম : রৌসনারা খাতুন পিতার নাম: রেনাউল সেখ বাড়ির নং : এন0131 বয়স : 20 লিঙ্গ : মহিলা	573	1	SEU2410561	ফটো উপলব্ধ	নাম : মুজদালিফা খাতুন পিতার নাম: মোহঃ মাহবুব হোসেন বাড়ির নং : এন0153 বয়স : 18 লিঙ্গ : মহিলা
574	1	SEU2413722	ফটো উপলব্ধ	নাম : আয়েশ সেখ পিতার নাম: হুরমুজ সেখ বাড়ির নং : মধ্যপাড়া বয়স : 19 লিঙ্গ : পুরুষ	575	1	SEU2417574	ফটো উপলব্ধ	নাম : সালাউল সেখ পিতার নাম: ফারুক সেখ বাড়ির নং : এন0053 বয়স : 18 লিঙ্গ : পুরুষ	576	1	SEU2417582	ফটো উপলব্ধ	নাম : রাজিয়া সুলতানা স্বামীর নাম: মোহা আলাউল সেখ বাড়ির নং : এন0053 বয়স : 19 লিঙ্গ : মহিলা
577	1	SEU2417616	ফটো উপলব্ধ	নাম : কুলসুম খাতুন স্বামীর নাম: আজমাইল সেখ বাড়ির নং : এন0053 বয়স : 19 লিঙ্গ : মহিলা	578	1	SEU2420370	ফটো উপলব্ধ	নাম : মোঃ সাইদ আকতার পিতার নাম: মোঃ সাইদুল ইসলাম বাড়ির নং : এন0074 বয়স : 18 লিঙ্গ : পুরুষ	579	1	SEU2420388	ফটো উপলব্ধ	নাম : তাহমিদা খাতুন স্বামীর নাম: সুভাহান সেখ বাড়ির নং : পশ্চিমপাড়া বয়স : 20 লিঙ্গ : মহিলা
580	1	SEU2422376	ফটো উপলব্ধ	নাম : মোঃ মেহেরাব হোসেন পিতার নাম: মোঃ কয়েশ আলি বাড়ির নং : এন0183 বয়স : 19 লিঙ্গ : পুরুষ	581	1	SEU2422400	ফটো উপলব্ধ	নাম : মাসুদ আখতার পিতার নাম: মোঃ তাজমুল ইসলাম বাড়ির নং : এন0187 বয়স : 19 লিঙ্গ : পুরুষ	582	1	SEU2425049	ফটো উপলব্ধ	নাম : রাহামাতুন পারভিন স্বামীর নাম: হাবিবুর রহমান বাড়ির নং : মধ্যপাড়া বয়স : 18 লিঙ্গ : মহিলা
583	1	SEU2430411	ফটো উপলব্ধ	নাম : মোঃ জাহিন ফারহাত পিতার নাম: মোঃ জেজাউল হক বাড়ির নং : এন0162 বয়স : 18 লিঙ্গ : পুরুষ	584	1	SEU2431294	ফটো উপলব্ধ	নাম : উম্মে কুলসুম পিতার নাম: মোহঃ সাহাদাত সেখ বাড়ির নং : মোহঃ সাহাদাত সেখ হাউস বয়স : 19 লিঙ্গ : মহিলা	585	1	SEU2432094	ফটো উপলব্ধ	নাম : কারিমা খাতুন পিতার নাম: হেমদুর সেখ বাড়ির নং : 000 বয়স : 18 লিঙ্গ : মহিলা
586	1	SEU2432573	ফটো উপলব্ধ	নাম : মোসাঃ সাজেদা খাতুন স্বামীর নাম: সায়েদ আলি বাড়ির নং : এন0192 বয়স : 21 লিঙ্গ : মহিলা	587	1	SEU2432631	ফটো উপলব্ধ	নাম : মোসাঃ উমা খাতুন স্বামীর নাম: মামুদ সেখ বাড়ির নং : এন0172 বয়স : 19 লিঙ্গ : মহিলা	588	1	SEU2432763	ফটো উপলব্ধ	নাম : আব্দুর রহিম পিতার নাম: আজি জুল সেখ বাড়ির নং : মধ্যপাড়া বয়স : 19 লিঙ্গ : পুরুষ
589	1	SEU2432789	ফটো উপলব্ধ	নাম : হাজিমা খাতুন পিতার নাম: হাজিকুল বাড়ির নং : হাজিকুল হাউস বয়স : 18 লিঙ্গ : মহিলা	590	1	SEU2432938	ফটো উপলব্ধ	নাম : মোঃ সোহেল সেখ পিতার নাম: আবদুর রাসিদ বাড়ির নং : এন0160 বয়স : 18 লিঙ্গ : পুরুষ	591	1	SEU2433845	ফটো উপলব্ধ	নাম : মোহাঃ আসিফ ইকবাল পিতার নাম: মোহাঃ আব্দুল হাম্মান বাড়ির নং : বালুয়াচরা বয়স : 18 লিঙ্গ : পুরুষ
592	1	SEU2435105	ফটো উপলব্ধ	নাম : সারিফা খাতুন স্বামীর নাম: মোঃ সায়েদ আলি বাড়ির নং : এন0179 বয়স : 21 লিঙ্গ : মহিলা	593	1	SEU2436459	ফটো উপলব্ধ	নাম : তৌসিফা খাতুন পিতার নাম: মোহাম্মদ আজেম বাড়ির নং : এন0087 বয়স : 19 লিঙ্গ : মহিলা	594	1	SEU2436699	ফটো উপলব্ধ	নাম : হুরেমাদিনা পিতার নাম: মোহা আহেদুল বাড়ির নং : এন0145 বয়স : 21 লিঙ্গ : মহিলা
595	1	SEU2439354	ফটো উপলব্ধ	নাম : রহিম সেখ পিতার নাম: আওয়াল সেখ বাড়ির নং : মুদ্দিন মিস্ত্রি পারা বয়স : 21 লিঙ্গ : পুরুষ	596	1	SEU2439990	ফটো উপলব্ধ	নাম : খাতিজা খাতুন স্বামীর নাম: মোহাঃ রাফিক সেখ বাড়ির নং : বালুয়াচরা বয়স : 19 লিঙ্গ : মহিলা	597	1	SEU2440246	ফটো উপলব্ধ	নাম : মোঃ সাহাল সেখ পিতার নাম: আব্দুর রাসিদ বাড়ির নং : এন0160 বয়স : 20 লিঙ্গ : পুরুষ



598	1	SEU2441814	ফটো উপলব্ধ	599	1	SEU2444479	ফটো উপলব্ধ	600	1	SEU2451151	ফটো উপলব্ধ
নাম : মোহা নুরুদ্দিন সেখ মায়ের নাম: মোহাজুরা বিবি বাড়ির নং : এন0175 বয়স : 22 লিঙ্গ : পুরুষ				নাম : আবু তাহির পিতার নাম: মোহাম্মদ আবু তালেব বাড়ির নং : বালুঅচরা বয়স : 21 লিঙ্গ : পুরুষ				নাম : সালুজা সাবনাম পিতার নাম: মোঃ মাজহারুল ইসলাম বাড়ির নং : এন0213 বয়স : 21 লিঙ্গ : মহিলা			
601	1	SEU2451391	ফটো উপলব্ধ	602	1	SEU2455871	ফটো উপলব্ধ	603	1	SEU2456069	ফটো উপলব্ধ
নাম : মোঃ মোহিবুল্লাহ পিতার নাম: মোঃ কালিমুল্লা বাড়ির নং : এন0165 বয়স : 18 লিঙ্গ : পুরুষ				নাম : মেহেবুব সেখ পিতার নাম: মানিরুল সেখ বাড়ির নং : এন0189 বয়স : 19 লিঙ্গ : পুরুষ				নাম : আব্দুস মুসতাকিম মায়ের নাম: মোসাঃ মেহরুন নেশা বাড়ির নং : মধ্যপাড়া বয়স : 19 লিঙ্গ : পুরুষ			

নির্বাচক সংখ্যার সারসংক্ষেপ :

A) নির্বাচকের সংখ্যা :

	নির্বাচক তালিকার প্রকৃতি	নির্বাচক তালিকার পরিচিতি :	নির্বাচকের সংখ্যা :				
			পুরুষ	মহিলা	তৃতীয় লিঙ্গ	মোট	
I	মূল তালিকা	মূল তালিকা	বিশেষ নিবিড় সংশোধন ২০২৬ এর চূড়ান্ত ভোটার তালিকার সহিত 06-04-2026 তারিখ অবধি সংশোধিত নির্বাচক তালিকা	278	289	0	567
II	1- সংযোজন তালিকা	সংযোজনী 1	বিশেষ সংক্ষিপ্ত সংশোধন 2026	0	0	0	0
		সংযোজনী 2	ধারাবাহিক সংশোধন 2026	18	18	0	36
		মোট		18	18	0	36
III	2- বিয়োজন তালিকা	সংযোজনী 1	বিশেষ সংক্ষিপ্ত সংশোধন 2026	0	0	0	0
		সংযোজনী 2	ধারাবাহিক সংশোধন 2026	0	0	0	0
		মোট		0	0	0	0
IV	'লিঙ্গ ক্ষেত্রের' পরিবর্তনের কারণে পার্থক্য			0	0	0	0
V	বিচারপ্রক্রিয়ার অধীনস্থ			0	0	0	0
VI	বিচার বিভাগীয় আধিকারিক কর্তৃক বিচারপূর্বক নিষ্পত্তির পর বিয়োজিত			14	21	0	35
নির্বাচকের মোট সংখ্যা (I+II-III+IV-V-VI)				282	286	0	568

B) ক্রটি সংশোধনের সংখ্যা :

নির্বাচক তালিকার প্রকৃতি	নির্বাচক তালিকার পরিচিতি :	ক্রটি সংশোধনের সংখ্যা :
সংযোজনী 1	বিশেষ সংক্ষিপ্ত সংশোধন 2026	0
সংযোজনী 2	ধারাবাহিক সংশোধন 2026	0
	মোট	0

নির্বাচক নিবন্ধন আধিকারিকের স্বাক্ষর

E-মৃত, S-স্থানান্তরিত, R-একাধিকবার অন্তর্ভুক্ত, M-নিখোঁজ, Q-যোগ্য নহে