



নির্বাচক তালিকা 2026 S25 পশ্চিমবঙ্গ

| | | | | | | | | | | | | | | | | | | | | | |
|---|-----------------------|--|-------|--------------|-----|------------------|---------------|---------|---|------|------------|-----------------|-------------------|------|------------|--------|------------|------|---------------|-----|----------|
| বিধানসভা নির্বাচনক্ষেত্রের নং, নাম ও সংরক্ষণের স্থিতি : 60 - সাগরদীঘী (সাধারণ) | | অংশ নং : 237 | | | | | | | | | | | | | | | | | | | |
| বিধানসভা নির্বাচনক্ষেত্রটি যে লোকসভা নির্বাচনক্ষেত্রের / ক্ষেত্রসমূহের অন্তর্ভুক্ত তার নং, নাম ও সংরক্ষণ স্থিতি : 9 - জঙ্গীপুর (সাধারণ) | | | | | | | | | | | | | | | | | | | | | |
| 1. সংশোধনের পূর্ণ বিবরণ | | | | | | | | | | | | | | | | | | | | | |
| সংশোধনের বৎসর : | 2026 | নির্বাচক তালিকার পরিচিতি : বিশেষ নিবিড় সংশোধন ২০২৬ এর চূড়ান্ত ভোটার তালিকার সহিত 06-04-2026 তারিখ অবধি সংশোধিত নির্বাচক তালিকা | | | | | | | | | | | | | | | | | | | |
| ভিত্তি তারিখ : | 01-01-2026 | | | | | | | | | | | | | | | | | | | | |
| সংশোধনের প্রকৃতি : | ধারাবাহিক সংশোধন 2026 | | | | | | | | | | | | | | | | | | | | |
| প্রকাশনার তারিখ : | 06-04-2026 | | | | | | | | | | | | | | | | | | | | |
| 2. অংশ ও নির্বাচনী এলাকার পূর্ণ বিবরণ : | | | | | | | | | | | | | | | | | | | | | |
| অংশের ভাগ নং ও নাম : | | | | | | | | | | | | | | | | | | | | | |
| 1-পাড়ামহল্লা- ধনসিং নতুনপাড়া | | <table border="1" style="width: 100%; border-collapse: collapse;"> <tr> <td>প্রধান শহর/গ্রাম</td> <td>: বিশ্বনাথপুর</td> </tr> <tr> <td>ওয়ার্ড</td> <td>:</td> </tr> <tr> <td>থানা</td> <td>: সাগরদীঘি</td> </tr> <tr> <td>গ্রাম পঞ্চগয়েত</td> <td>: গোবর্দ্ধনডাঙ্গা</td> </tr> <tr> <td>ব্লক</td> <td>: সাগরদীঘি</td> </tr> <tr> <td>মহকুমা</td> <td>: জঙ্গীপুর</td> </tr> <tr> <td>জেলা</td> <td>: মুর্শিদাবাদ</td> </tr> <tr> <td>পিন</td> <td>: 742122</td> </tr> </table> | | | | প্রধান শহর/গ্রাম | : বিশ্বনাথপুর | ওয়ার্ড | : | থানা | : সাগরদীঘি | গ্রাম পঞ্চগয়েত | : গোবর্দ্ধনডাঙ্গা | ব্লক | : সাগরদীঘি | মহকুমা | : জঙ্গীপুর | জেলা | : মুর্শিদাবাদ | পিন | : 742122 |
| প্রধান শহর/গ্রাম | : বিশ্বনাথপুর | | | | | | | | | | | | | | | | | | | | |
| ওয়ার্ড | : | | | | | | | | | | | | | | | | | | | | |
| থানা | : সাগরদীঘি | | | | | | | | | | | | | | | | | | | | |
| গ্রাম পঞ্চগয়েত | : গোবর্দ্ধনডাঙ্গা | | | | | | | | | | | | | | | | | | | | |
| ব্লক | : সাগরদীঘি | | | | | | | | | | | | | | | | | | | | |
| মহকুমা | : জঙ্গীপুর | | | | | | | | | | | | | | | | | | | | |
| জেলা | : মুর্শিদাবাদ | | | | | | | | | | | | | | | | | | | | |
| পিন | : 742122 | | | | | | | | | | | | | | | | | | | | |
| 3. ভোট গ্রহন কেন্দ্রের পূর্ণ বিবরণ : | | | | | | | | | | | | | | | | | | | | | |
| ভোট গ্রহন কেন্দ্রের নং, নাম : | | ভোট গ্রহন কেন্দ্রের শ্রেণী : | | সাধারণ | | | | | | | | | | | | | | | | | |
| 237 - নতুনপাড়া প্রাথমিক বিদ্যালয় | | এই অংশে সহায়ক ভোটগ্রহন কেন্দ্রের সংখ্যা | | 0 | | | | | | | | | | | | | | | | | |
| ভোট গ্রহন কেন্দ্রের ঠিকানা : | | : | | | | | | | | | | | | | | | | | | | |
| নতুনপাড়া প্রাথমিক বিদ্যালয়, নতুনপাড়া | | | | | | | | | | | | | | | | | | | | | |
| 4. নির্বাচকের সংখ্যা : | | | | | | | | | | | | | | | | | | | | | |
| প্রথম ক্রমিক নং | শেষ ক্রমিক নং | মোট সংখ্যা | | | | | | | | | | | | | | | | | | | |
| | | পুরুষ | মহিলা | তৃতীয় লিঙ্গ | মোট | | | | | | | | | | | | | | | | |
| 1 | 472 | 238 | 234 | 0 | 472 | | | | | | | | | | | | | | | | |

নির্বাচক নিবন্ধন আধিকারিকের স্বাক্ষর



Nazri Naksha

Google Map View



Polling Station Building Front View

Polling Station Front View

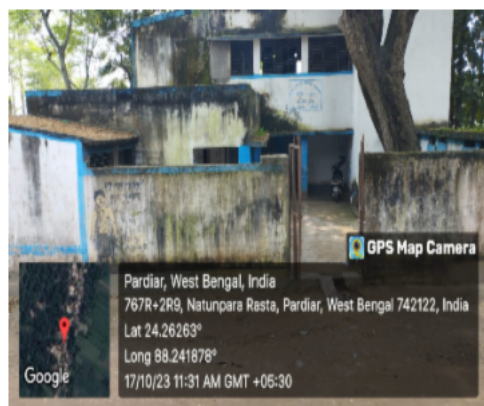

Cad View

Key MAP View

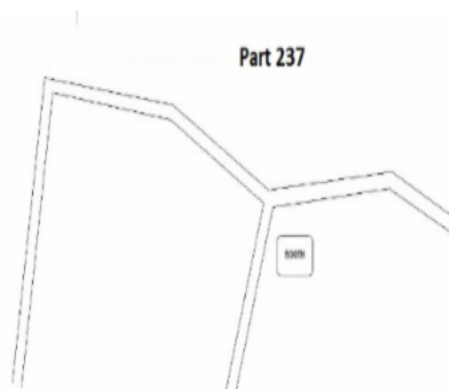
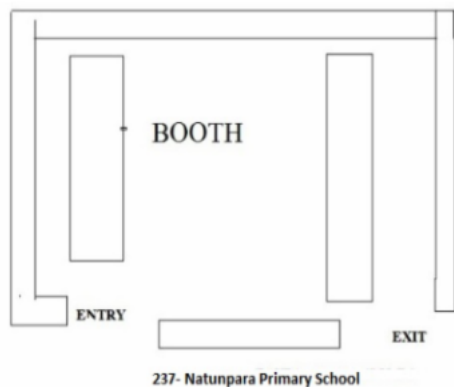

বিধানসভা নির্বাচনক্ষেত্রের নং, নাম : 60-সাগরদিঘী
ভাগ নং, নাম : 1-পাড়ামহল্লা- ধনসিং নতুনপাড়া

| | | | | | |
|--|--------------------------------|---|--------------------------------|---|--------------------------------|
| 1 নাম : জয়নুদ্দিন সেখ পিতার নাম: আসিরুদ্দিন সেখ বাড়ির নং : n0209 বয়স : 46 লিঙ্গ : পুরুষ | KNZ2517324 ফটো উপলব্ধ | 2 নাম : মুস্তপ আলি পিতার নাম: রুহুল আমিন সেখ বাড়ির নং : n0167 বয়স : 33 লিঙ্গ : পুরুষ | SWN1716893 ফটো উপলব্ধ | 3 নাম : লালটু সেখ পিতার নাম: কালাম সেখ বাড়ির নং : n0169 বয়স : 37 লিঙ্গ : পুরুষ | SWN0987255 ফটো উপলব্ধ |
| 4 নাম : মাহামুদা খাতুন পিতার নাম: বকিবিল্লা বাড়ির নং : N0187 বয়স : 30 লিঙ্গ : মহিলা | SWN2491645 ফটো উপলব্ধ | 5 নাম : মুক্তা লিফুয়েসা বিবি পিতার নাম: সামসুল আলম বাড়ির নং : n0193 বয়স : 43 লিঙ্গ : মহিলা | SWN1879840 ফটো উপলব্ধ | 6 নাম : কনিরুল ইসলাম পিতার নাম: কালাম সেখ বাড়ির নং : n0169 বয়স : 33 লিঙ্গ : পুরুষ | SWN1385426 ফটো উপলব্ধ |
| 7 নাম : আনজুরা বিবি স্বামীর নাম: লালটু সেখ বাড়ির নং : n0169 বয়স : 36 লিঙ্গ : মহিলা | SWN1630045 ফটো উপলব্ধ | 8 নাম : আলয়ো বেওয়া স্বামীর নাম: ইয়াসীন সেখ বাড়ির নং : n0187 বয়স : 75 লিঙ্গ : মহিলা | KNZ2606945 ফটো উপলব্ধ | 9 নাম : রেশমা বিবি স্বামীর নাম: আমিনুল ইসলাম বাড়ির নং : n0187 বয়স : 32 লিঙ্গ : মহিলা | SWN1385335 ফটো উপলব্ধ |
| #2 10 নাম : সাগর সেখ পিতার নাম: ফাতেউদ্দিন সেখ বাড়ির নং : n0169 বয়স : 32 লিঙ্গ : পুরুষ | SWN1385418 ফটো উপলব্ধ | 11 নাম : কবেল সেখ পিতার নাম: আমজেদ সেখ বাড়ির নং : n0205 বয়স : 37 লিঙ্গ : পুরুষ | KNZ2833127 ফটো উপলব্ধ | 12 নাম : বুলওয়ারা বিবি স্বামীর নাম: সামসুল আলম বাড়ির নং : n0193 বয়স : 56 লিঙ্গ : মহিলা | SWN2522159 ফটো উপলব্ধ |
| 13 নাম : নাসরিন বিবি স্বামীর নাম: ডালিম সেখ বাড়ির নং : n0159 বয়স : 40 লিঙ্গ : মহিলা | SWN1630011 ফটো উপলব্ধ | 14 নাম : তারজিনা বিবি স্বামীর নাম: মতরেফ আলি বাড়ির নং : n0167 বয়স : 27 লিঙ্গ : মহিলা | KNZ2833085 ফটো উপলব্ধ | 15 নাম : মতরেফ আলি পিতার নাম: রুহুল আমিন বাড়ির নং : n0167 বয়স : 36 লিঙ্গ : পুরুষ | KNZ2833259 ফটো উপলব্ধ |
| 16 নাম : মরসেফ সেখ পিতার নাম: রুহুল আমিন সেখ বাড়ির নং : n0167 বয়স : 36 লিঙ্গ : পুরুষ | SWN1306208 ফটো উপলব্ধ | 17 নাম : নেকসাদ আলি মায়ের নাম: সালেনুর বেওয়া বাড়ির নং : n0215 বয়স : 44 লিঙ্গ : পুরুষ | KNZ2718146 ফটো উপলব্ধ | 18 নাম : সাবিনা বিবি স্বামীর নাম: নাজিরুদ্দিন সরকার বাড়ির নং : গ্রাম-নতুনপাড়া বয়স : 45 লিঙ্গ : মহিলা | KNZ2516920 ফটো উপলব্ধ |
| 19 নাম : চেহেরবানু বিবি স্বামীর নাম: লুৎফর রহমান বাড়ির নং : n0232 বয়স : 86 লিঙ্গ : মহিলা | WB/08/053/525578 ফটো উপলব্ধ | 20 নাম : জুল্লু সেখ পিতার নাম: লুৎফর রহমান বাড়ির নং : n0232 বয়স : 68 লিঙ্গ : পুরুষ | WB/08/053/525579 ফটো উপলব্ধ | 21 নাম : মনজুলা খাতুন পিতার নাম: লুৎফর রহমান বাড়ির নং : n0232 বয়স : 49 লিঙ্গ : মহিলা | SWN0892182 ফটো উপলব্ধ |
| 22 নাম : ফজলুল সেখ পিতার নাম: লুৎফর রহমান বাড়ির নং : n0223 বয়স : 63 লিঙ্গ : পুরুষ | KNZ2185627 ফটো উপলব্ধ | 23 নাম : হাজিকুর রহমান পিতার নাম: লুৎফর রহমান বাড়ির নং : n0223 বয়স : 57 লিঙ্গ : পুরুষ | WB/08/053/525580 ফটো উপলব্ধ | 24 নাম : ওয়ালিদ হোসেন পিতার নাম: সেখ আলাউদ্দিন বাড়ির নং : n0223 বয়স : 34 লিঙ্গ : পুরুষ | SWN1511096 ফটো উপলব্ধ |
| 25 নাম : মানিকা বিবি স্বামীর নাম: আজিমুদ্দিন সরকার বাড়ির নং : n0187 বয়স : 91 লিঙ্গ : মহিলা | WB/08/053/525597 ফটো উপলব্ধ | 26 নাম : জেলোখা বেওয়া স্বামীর নাম: আজমার সেখ বাড়ির নং : n0160 বয়স : 66 লিঙ্গ : মহিলা | SWN2819829 ফটো উপলব্ধ | 27 নাম : টিপু সেখ পিতার নাম: সামসুল আলম বাড়ির নং : n0193 বয়স : 35 লিঙ্গ : পুরুষ | SWN1306141 ফটো উপলব্ধ |
| 28 নাম : লালবানু বিবি স্বামীর নাম: টিপু সেখ বাড়ির নং : n0193 বয়স : 34 লিঙ্গ : মহিলা | SWN1630052 ফটো উপলব্ধ | 29 নাম : রসুলা বিবি স্বামীর নাম: কাবিরুল সেখ বাড়ির নং : n0193 বয়স : 30 লিঙ্গ : মহিলা | SWN1630185 ফটো উপলব্ধ | 30 নাম : মেনকা বিবি অন্যান্য: আলম সেখ বাড়ির নং : n0169 বয়স : 52 লিঙ্গ : মহিলা | WB/08/053/525507 ফটো উপলব্ধ |



| | | | | | |
|---|--------------------------|---|--------------------------------|--|--------------------------------|
| 31 নাম : শ্যামলী খাতুন মায়ের নাম: মেনকা বিবি বাড়ির নং : n0169 বয়স : 32 লিঙ্গ : মহিলা | SWN1630037 ফটো উপলব্ধ | 32 নাম : রাবিয়া বিবি স্বামীর নাম: আজিমুদ্দিন সেখ বাড়ির নং : n0175 বয়স : 71 লিঙ্গ : মহিলা | WB/08/053/525660 ফটো উপলব্ধ | 33 নাম : জামালউদ্দিন সেখ পিতার নাম: আজিমুদ্দিন সেখ বাড়ির নং : n0175 বয়স : 54 লিঙ্গ : পুরুষ | WB/08/053/525661 ফটো উপলব্ধ |
| 34 নাম : জাহানারা বিবি স্বামীর নাম: জামালউদ্দিন সেখ বাড়ির নং : n0175 বয়স : 43 লিঙ্গ : মহিলা | KNZ2185262 ফটো উপলব্ধ | 35 নাম : হানিফ সেখ মায়ের নাম: রাবিয়া বেওয়া বাড়ির নং : n0175 বয়স : 34 লিঙ্গ : পুরুষ | SWN1385376 ফটো উপলব্ধ | 36 নাম : মোরশুন বেওয়া স্বামীর নাম: নয়াজ সেখ বাড়ির নং : n0181 বয়স : 87 লিঙ্গ : মহিলা | SWN2233377 ফটো উপলব্ধ |
| 37 নাম : বাবলু সেখ পিতার নাম: নায়েজ সেখ বাড়ির নং : n0181 বয়স : 50 লিঙ্গ : পুরুষ | SWN2203313 ফটো উপলব্ধ | 38 নাম : রিনা বিবি স্বামীর নাম: বাবলু সেখ বাড়ির নং : n0181 বয়স : 47 লিঙ্গ : মহিলা | KNZ2185908 ফটো উপলব্ধ | 39 নাম : দুলাপ বিবি স্বামীর নাম: জয়ফর সেখ বাড়ির নং : n0181 বয়স : 56 লিঙ্গ : মহিলা | SWN2199909 ফটো উপলব্ধ |
| 40 নাম : সাবরুল সেখ পিতার নাম: বাবলু সেখ বাড়ির নং : এন0181 বয়স : 25 লিঙ্গ : পুরুষ | SWN2413672 ফটো উপলব্ধ | 41 নাম : মিসিবুল সেখ পিতার নাম: ইদুয়ান সেখ বাড়ির নং : n0207 বয়স : 34 লিঙ্গ : পুরুষ | SWN1716786 ফটো উপলব্ধ | 42 নাম : জাহানারা বিবি স্বামীর নাম: আমজেদ সেখ বাড়ির নং : n0205 বয়স : 56 লিঙ্গ : মহিলা | SWN2521144 ফটো উপলব্ধ |
| 43 নাম : নিলুফা ইয়াসমিন পিতার নাম: জালালুদ্দিন সরকার বাড়ির নং : n0167 বয়স : 34 লিঙ্গ : মহিলা | SWN0892786 ফটো উপলব্ধ | 44 নাম : মলোদা বিবি স্বামীর নাম: আবদুলসালাম বাড়ির নং : n0215 বয়স : 58 লিঙ্গ : মহিলা | SWN2521466 ফটো উপলব্ধ | 45 নাম : জাফর হোসেন পিতার নাম: সেখ মহঃ আলাউদ্দিন বাড়ির নং : n0223 বয়স : 41 লিঙ্গ : পুরুষ | KNZ2517126 ফটো উপলব্ধ |
| 46 নাম : সায়ারা বিবি স্বামীর নাম: ফাতেউদ্দিন সেখ বাড়ির নং : n0169 বয়স : 53 লিঙ্গ : মহিলা | SWN2521763 ফটো উপলব্ধ | 47 নাম : রাজিউল সেখ পিতার নাম: সামশুল আলম বাড়ির নং : n0193 বয়স : 40 লিঙ্গ : পুরুষ | SWN0891689 ফটো উপলব্ধ | 48 নাম : আলতা বিবি স্বামীর নাম: সাজাহান সেখ বাড়ির নং : n0240 বয়স : 60 লিঙ্গ : মহিলা | KNZ2718294 ফটো উপলব্ধ |
| 49 নাম : বাবু সোনা সেখ পিতার নাম: সাজাহান সেখ বাড়ির নং : n0240 বয়স : 33 লিঙ্গ : পুরুষ | SWN1385475 ফটো উপলব্ধ | 50 নাম : সাবরুনন্নেসা বিবি স্বামীর নাম: সেখ মহঃ আলাউদ্দিন বাড়ির নং : n0223 বয়স : 70 লিঙ্গ : মহিলা | SWN2522845 ফটো উপলব্ধ | 51 নাম : শান্তি আহাম্মেদ পিতার নাম: নেকসাদ আলি বাড়ির নং : এন0215 বয়স : 30 লিঙ্গ : পুরুষ | SWN1716901 ফটো উপলব্ধ |
| 52 নাম : নাজিবুর রহমান পিতার নাম: তাহাসেন সেখ বাড়ির নং : n0239 বয়স : 43 লিঙ্গ : পুরুষ | KNZ2185577 ফটো উপলব্ধ | 53 নাম : অসেবা বিবি স্বামীর নাম: নাজিবুর রহমান বাড়ির নং : n0239 বয়স : 39 লিঙ্গ : মহিলা | KNZ2517332 ফটো উপলব্ধ | 54 নাম : তাহাসেন সেখ পিতার নাম: তুফজুল সেখ বাড়ির নং : n0239 বয়স : 59 লিঙ্গ : পুরুষ | WB/08/053/537757 ফটো উপলব্ধ |
| 55 নাম : রেশমা খাতুন বিবি স্বামীর নাম: মুস্তাপ আলি বাড়ির নং : n0167 বয়স : 29 লিঙ্গ : মহিলা | SWN1809086 ফটো উপলব্ধ | 56 নাম : রোশনি খাতুন স্বামীর নাম: বাবুসোনা সেখ বাড়ির নং : n0240 বয়স : 29 লিঙ্গ : মহিলা | SWN1819333 ফটো উপলব্ধ | 57 নাম : উজ্জ্বেদা বিবি স্বামীর নাম: তাহাসেন সেখ বাড়ির নং : n0239 বয়স : 70 লিঙ্গ : মহিলা | WB/08/053/537758 ফটো উপলব্ধ |
| 58 নাম : আমিনুল ইসলাম পিতার নাম: নইসুদ্দিন সেখ বাড়ির নং : n0187 বয়স : 43 লিঙ্গ : পুরুষ | KNZ2516904 ফটো উপলব্ধ | 59 নাম : তারাতুল সেখ পিতার নাম: ফতেউদ্দিন সেখ বাড়ির নং : n0169 বয়স : 30 লিঙ্গ : পুরুষ | SWN1716919 ফটো উপলব্ধ | 60 নাম : সামশুলআলম পিতার নাম: ইনসানআলি বাড়ির নং : n0193 বয়স : 65 লিঙ্গ : পুরুষ | SWN2522126 ফটো উপলব্ধ |



বিধানসভা নির্বাচনক্ষেত্রের নং, নাম : 60-সাগরদিঘী
ভাগ নং, নাম : 1-পাড়ামহল্লা- ধনসিং নতুনপাড়া

| | | | | | |
|--|--------------------------|---|--------------------------|--|--------------------------|
| 61 নাম : ফাতেউদ্দিন সেখ পিতার নাম: মহসীন সেখ বাড়ির নং : n0169 বয়স : 55 লিঙ্গ : পুরুষ | SWN2521755 ফটো উপলব্ধ | 62 নাম : রেহেনা বিবি স্বামীর নাম: নূর ইসলাম বাড়ির নং : n0225 বয়স : 36 লিঙ্গ : মহিলা | KNZ2185239 ফটো উপলব্ধ | 63 নাম : মুর্শিদা বিবি স্বামীর নাম: জয়নুদ্দিন সেখ বাড়ির নং : n0209 বয়স : 43 লিঙ্গ : মহিলা | KNZ2185353 ফটো উপলব্ধ |
| 64 নাম : সালেমা বিবি স্বামীর নাম: উম্মার সেখ বাড়ির নং : n0225 বয়স : 66 লিঙ্গ : মহিলা | SWN2522191 ফটো উপলব্ধ | 65 নাম : নূর ইসলাম পিতার নাম: জসিমুদ্দিন বাড়ির নং : এন00 বয়স : 41 লিঙ্গ : পুরুষ | SWN2059475 ফটো উপলব্ধ | 66 নাম : আমির হোসেন পিতার নাম: সেখ মহঃ আলাউদ্দিন বাড়ির নং : n0223 বয়স : 38 লিঙ্গ : পুরুষ | KNZ277365 ফটো উপলব্ধ |
| 67 নাম : মুনাওয়ার হোসেন পিতার নাম: আলাউদ্দিন সেখ বাড়ির নং : n0223 বয়স : 45 লিঙ্গ : পুরুষ | KNZ2185643 ফটো উপলব্ধ | 68 নাম : সাবিনা বিবি স্বামীর নাম: কামাল সেখ বাড়ির নং : n0175 বয়স : 41 লিঙ্গ : মহিলা | KNZ2218121 ফটো উপলব্ধ | 69 নাম : বাকিবিল্লাহ পিতার নাম: আজিমুদ্দিন সরকার বাড়ির নং : n0187 বয়স : 55 লিঙ্গ : পুরুষ | SWN2675205 ফটো উপলব্ধ |
| 70 নাম : সেখ মহঃ আলাউদ্দিন পিতার নাম: ভূবনউদ্দিন সরকার বাড়ির নং : n0223 বয়স : 84 লিঙ্গ : পুরুষ | SWN2522878 ফটো উপলব্ধ | 71 নাম : রকিবা বিবি স্বামীর নাম: হানিফ সেখ বাড়ির নং : N00 বয়স : 32 লিঙ্গ : মহিলা | SWN2392207 ফটো উপলব্ধ | 72 নাম : কামাল সেখ পিতার নাম: আজিমুদ্দিন সেখ বাড়ির নং : n0175 বয়স : 43 লিঙ্গ : পুরুষ | SWN2286979 ফটো উপলব্ধ |
| 73 নাম : জমানা সিদ্দিক পিতার নাম: জামালুদ্দিন সেখ বাড়ির নং : এন0175 বয়স : 27 লিঙ্গ : পুরুষ | SWN1880079 ফটো উপলব্ধ | 74 নাম : রিয়াদ হোসেন পিতার নাম: জামালুদ্দিন সেখ বাড়ির নং : এন0175 বয়স : 24 লিঙ্গ : পুরুষ | SWN2408334 ফটো উপলব্ধ | 75 নাম : আঞ্জুরা বিবি পিতার নাম: কালাম সেখ বাড়ির নং : n0169 বয়স : 58 লিঙ্গ : মহিলা | SWN2521938 ফটো উপলব্ধ |
| 76 নাম : শেফালী খাতুন স্বামীর নাম: দবিরুদ্দিন সেখ বাড়ির নং : এন0297 বয়স : 44 লিঙ্গ : মহিলা | KNZ2185155 ফটো উপলব্ধ | 77 নাম : লুৎফা বিবি স্বামীর নাম: আইনাল হক বাড়ির নং : এন0299 বয়স : 45 লিঙ্গ : মহিলা | KNZ2185163 ফটো উপলব্ধ | 78 নাম : দিলরুবা খাতুন স্বামীর নাম: জাফর হোসেন বাড়ির নং : n0223 বয়স : 29 লিঙ্গ : মহিলা | SWN1630227 ফটো উপলব্ধ |
| 79 নাম : সুফিয়া খাতুন স্বামীর নাম: ওয়ালিদ হোসেন বাড়ির নং : এন0223 বয়স : 27 লিঙ্গ : মহিলা | SWN2058089 ফটো উপলব্ধ | 80 নাম : রসিদা বিবি স্বামীর নাম: মরসেফ সেখ বাড়ির নং : n0167 বয়স : 35 লিঙ্গ : মহিলা | SWN1809094 ফটো উপলব্ধ | 81 নাম : মোমিনুল ইসলাম পিতার নাম: নইসুদ্দিন সেখ বাড়ির নং : n0187 বয়স : 46 লিঙ্গ : পুরুষ | SWN2236552 ফটো উপলব্ধ |
| 82 নাম : হামেশা বিবি স্বামীর নাম: ইলিয়াস সেখ বাড়ির নং : n0241 বয়স : 39 লিঙ্গ : মহিলা | KNZ2776821 ফটো উপলব্ধ | 83 নাম : দিলরুবা বিবি স্বামীর নাম: মোমিনুল ইসলাম বাড়ির নং : n0187 বয়স : 34 লিঙ্গ : মহিলা | SWN1305879 ফটো উপলব্ধ | 84 নাম : কবিরুল সেখ পিতার নাম: সামশুল আলম বাড়ির নং : n0193 বয়স : 34 লিঙ্গ : পুরুষ | SWN1306133 ফটো উপলব্ধ |
| 85 নাম : সাহিন সেখ পিতার নাম: রেজাউল করিম বাড়ির নং : এন0193 বয়স : 27 লিঙ্গ : পুরুষ | SWN2408441 ফটো উপলব্ধ | 86 নাম : ডালিম সেখ পিতার নাম: মতিউর রহমান বাড়ির নং : n0159 বয়স : 35 লিঙ্গ : পুরুষ | SWN1630003 ফটো উপলব্ধ | 87 নাম : সাইরা বিবি স্বামীর নাম: শেখ ওসিয়াররহমান বাড়ির নং : n0159 বয়স : 60 লিঙ্গ : মহিলা | SWN2422483 ফটো উপলব্ধ |
| 88 নাম : ফকিরুদ্দিন সেখ পিতার নাম: সেখ ওসিয়ার রহমান বাড়ির নং : এন0159 বয়স : 48 লিঙ্গ : পুরুষ | SWN2588655 ফটো উপলব্ধ | 89 নাম : আঞ্জুরা বিবি স্বামীর নাম: রুহুলআমীন সেখ বাড়ির নং : n0167 বয়স : 70 লিঙ্গ : মহিলা | SWN2522548 ফটো উপলব্ধ | 90 নাম : মার্জিনা বেওয়া স্বামীর নাম: নেকসাদ আলি বাড়ির নং : n0215 বয়স : 46 লিঙ্গ : মহিলা | KNZ2185296 ফটো উপলব্ধ |

| | | | | | |
|--|--------------------------|---|--------------------------|---|--------------------------------|
| 91 নাম : নাবিনা বিবি স্বামীর নাম: সাগর সেখ বাড়ির নং : n0089 বয়স : 33 লিঙ্গ : মহিলা | SWN1716646 ফটো উপলব্ধ | 92 নাম : সামসুজ্জাহা সেখ স্বামীর নাম: মসিম সেখ বাড়ির নং : এন0119 বয়স : 40 লিঙ্গ : পুরুষ | SWN0943282 ফটো উপলব্ধ | 93 নাম : সিমা বিবি স্বামীর নাম: সামসুজ্জাহা সেখ বাড়ির নং : এন0119 বয়স : 33 লিঙ্গ : মহিলা | SWN1389840 ফটো উপলব্ধ |
| 94 নাম : রুমন মাসুদ পিতার নাম: মসুদ আলম বাড়ির নং : এন0194 বয়স : 22 লিঙ্গ : পুরুষ | SWN2731073 ফটো উপলব্ধ | 95 নাম : মাসুদ আলম পিতার নাম: ইনসান আলী বাড়ির নং : n0194 বয়স : 58 লিঙ্গ : পুরুষ | SWN2215440 ফটো উপলব্ধ | 96 নাম : সামেনা বেওয়া স্বামীর নাম: ইনসানআলী বাড়ির নং : n0194 বয়স : 58 লিঙ্গ : মহিলা | WB/08/053/525562 ফটো উপলব্ধ |
| 97 নাম : কাওসার আলি পিতার নাম: এনসান আলি বাড়ির নং : n0194 বয়স : 45 লিঙ্গ : পুরুষ | KNZ2185304 ফটো উপলব্ধ | 98 নাম : রুমা মাসুদ বিবি স্বামীর নাম: মাসুদ আলম বাড়ির নং : n0194 বয়স : 44 লিঙ্গ : মহিলা | KNZ2185320 ফটো উপলব্ধ | 99 নাম : সরিফা বিবি স্বামীর নাম: কাওসার আলি বাড়ির নং : n0194 বয়স : 41 লিঙ্গ : মহিলা | KNZ2185338 ফটো উপলব্ধ |
| 100 নাম : আবু বাক্কার আলি পিতার নাম: এহেসন আলি বাড়ির নং : n0219 বয়স : 68 লিঙ্গ : পুরুষ | SWN2269173 ফটো উপলব্ধ | 101 নাম : অসাদুল সেখ পিতার নাম: লামজেদ আলী বাড়ির নং : n0188 বয়স : 50 লিঙ্গ : পুরুষ | SWN2227742 ফটো উপলব্ধ | 102 নাম : সাবিহা বিবি স্বামীর নাম: রবিউল সেখ বাড়ির নং : n0188 বয়স : 46 লিঙ্গ : মহিলা | KNZ2185676 ফটো উপলব্ধ |
| 103 নাম : আসেরবান বিবি স্বামীর নাম: আমিরুল ইসলাম বাড়ির নং : n0188 বয়স : 31 লিঙ্গ : মহিলা | SWN1630136 ফটো উপলব্ধ | 104 নাম : লামজেদ আলি পিতার নাম: তসীম সেখ বাড়ির নং : n0188 বয়স : 71 লিঙ্গ : পুরুষ | SWN2244614 ফটো উপলব্ধ | 105 নাম : মাসেদা বিবি স্বামীর নাম: আবু বাক্কার আলি বাড়ির নং : n0219 বয়স : 50 লিঙ্গ : মহিলা | KNZ2185866 ফটো উপলব্ধ |
| 106 নাম : জামাত আলি পিতার নাম: আহম্মদ সেখ বাড়ির নং : n0217 বয়স : 61 লিঙ্গ : পুরুষ | SWN2521185 ফটো উপলব্ধ | 107 নাম : আমিরুল ইসলাম পিতার নাম: লামজেদ আলি বাড়ির নং : n0188 বয়স : 40 লিঙ্গ : পুরুষ | KNZ2516961 ফটো উপলব্ধ | 108 নাম : আসলেমা বিবি স্বামীর নাম: লামজেদ আলি বাড়ির নং : n0188 বয়স : 68 লিঙ্গ : মহিলা | SWN0891598 ফটো উপলব্ধ |
| 109 নাম : রবিউল সেখ পিতার নাম: লামজেদ আলি বাড়ির নং : n0188 বয়স : 48 লিঙ্গ : পুরুষ | SWN2521870 ফটো উপলব্ধ | 110 নাম : সুফিয়া বিবি স্বামীর নাম: আসাদুল আলী বাড়ির নং : n0188 বয়স : 42 লিঙ্গ : মহিলা | KNZ2185874 ফটো উপলব্ধ | 111 নাম : শেফালু বিবি স্বামীর নাম: জামাত আলি বাড়ির নং : n0217 বয়স : 55 লিঙ্গ : মহিলা | SWN2521169 ফটো উপলব্ধ |
| 112 নাম : আজাবুল সেখ পিতার নাম: আসাদুল সেখ বাড়ির নং : এন0188 বয়স : 21 লিঙ্গ : পুরুষ | SWN2731594 ফটো উপলব্ধ | 113 নাম : ইমতিয়াজ হোসেন পিতার নাম: মহঃ বাড়ির নং : এন0174 বয়স : 31 লিঙ্গ : পুরুষ | SWN1629997 ফটো উপলব্ধ | 114 নাম : মহঃ ইশা পিতার নাম: মৌলবি মোয়াজ্জাম হোসেন বাড়ির নং : n0174 বয়স : 72 লিঙ্গ : পুরুষ | SWN2206654 ফটো উপলব্ধ |
| 115 নাম : তৌফিকা খাতুন পিতার নাম: মহঃ ঈশা বাড়ির নং : n0174 বয়স : 34 লিঙ্গ : মহিলা | SWN1385442 ফটো উপলব্ধ | 116 নাম : জরিলা বিবি স্বামীর নাম: মহম্মদঈশা বাড়ির নং : n0174 বয়স : 54 লিঙ্গ : মহিলা | SWN2206605 ফটো উপলব্ধ | 117 নাম : নজরুল ইসলাম পিতার নাম: ইয়ানুস সেখ বাড়ির নং : n0161 বয়স : 66 লিঙ্গ : পুরুষ | WB/08/053/525537 ফটো উপলব্ধ |
| 118 নাম : জুয়েল সেখ পিতার নাম: নজরুল ইসলাম বাড়ির নং : n0161 বয়স : 37 লিঙ্গ : পুরুষ | SWN0891929 ফটো উপলব্ধ | 119 নাম : নুরুল ইসলাম পিতার নাম: ইনসান আলী বাড়ির নং : এন0195 বয়স : 61 লিঙ্গ : পুরুষ | SWN2218451 ফটো উপলব্ধ | 120 নাম : আরেফা বিবি স্বামীর নাম: নুরুল ইসলাম বাড়ির নং : n0195 বয়স : 50 লিঙ্গ : মহিলা | SWN2207470 ফটো উপলব্ধ |



বিধানসভা নির্বাচনক্ষেত্রের নং, নাম : 60-সাগরদিঘী
ভাগ নং, নাম : 1-পাড়ামহল্লা- ধনসিং নতুনপাড়া

| | | | | | |
|---|--------------------------|--|--------------------------|---|--------------------------|
| 121 নাম : বিউটি বিবি স্বামীর নাম: আরিফ হোসেন বাড়ির নং : n0195 বয়স : 30 লিঙ্গ : মহিলা | SWN1630060 ফটো উপলব্ধ | 122 নাম : এনামুল ইসলাম পিতার নাম: নজরুল ইসলাম বাড়ির নং : n0161 বয়স : 41 লিঙ্গ : পুরুষ | KNZ2185924 ফটো উপলব্ধ | 123 নাম : সাব্বিয়ার রহমান পিতার নাম: নুরুল ইসলাম বাড়ির নং : n0195 বয়স : 25 লিঙ্গ : পুরুষ | SWN2012060 ফটো উপলব্ধ |
| 124 নাম : রৌশনারা বিবি স্বামীর নাম: রফিকুল ইসলাম বাড়ির নং : n0197 বয়স : 51 লিঙ্গ : মহিলা | SWN2522092 ফটো উপলব্ধ | 125 নাম : মহঃ রফিকুল ইসলাম পিতার নাম: ফসিউদ্দিন সরকার বাড়ির নং : n0197 বয়স : 61 লিঙ্গ : পুরুষ | SWN2781425 ফটো উপলব্ধ | 126 নাম : আরবিলা খাতুন স্বামীর নাম: জুয়েল সেখ বাড়ির নং : n0161 বয়স : 28 লিঙ্গ : মহিলা | SWN1809011 ফটো উপলব্ধ |
| 127 নাম : অজেনুর বিবি স্বামীর নাম: নজরুল ইসলাম বাড়ির নং : n0161 বয়স : 60 লিঙ্গ : মহিলা | SWN2521649 ফটো উপলব্ধ | 128 নাম : অসিমা বিবি স্বামীর নাম: এনামুল ইসলাম বাড়ির নং : n0161 বয়স : 38 লিঙ্গ : মহিলা | SWN0891911 ফটো উপলব্ধ | 129 নাম : আরিফ হোসেন পিতার নাম: নুরুল ইসলাম বাড়ির নং : n0195 বয়স : 39 লিঙ্গ : পুরুষ | SWN0892844 ফটো উপলব্ধ |
| 130 নাম : তাসলিমা খাতুন স্বামীর নাম: শেখ আমিরুল বাড়ির নং : N00 বয়স : 31 লিঙ্গ : মহিলা | SWN2398071 ফটো উপলব্ধ | 131 নাম : চেনবানু খাতুন স্বামীর নাম: মহঃ মুসা বাড়ির নং : এন0173 বয়স : 65 লিঙ্গ : মহিলা | SWN2301760 ফটো উপলব্ধ | 132 নাম : রাজিবুল ইসলাম পিতার নাম: হাসিবুল ইসলাম বাড়ির নং : n0198 বয়স : 33 লিঙ্গ : পুরুষ | SWN1306232 ফটো উপলব্ধ |
| 133 নাম : মুর্শিদা রহমান পিতার নাম: মহঃ মুসা বাড়ির নং : এন0173 বয়স : 43 লিঙ্গ : মহিলা | KNZ2517142 ফটো উপলব্ধ | 134 নাম : সাদ্দাম হোসেন পিতার নাম: মহঃ মুসা বাড়ির নং : এন0173 বয়স : 34 লিঙ্গ : পুরুষ | SWN1305861 ফটো উপলব্ধ | 135 নাম : সাকিবা খাতুন স্বামীর নাম: রাকেশ সেক বাড়ির নং : N0064 বয়স : 30 লিঙ্গ : মহিলা | SWN1607738 ফটো উপলব্ধ |
| 136 নাম : কাওসার আলি পিতার নাম: আব্দুল জাক্বার বাড়ির নং : n0218 বয়স : 37 লিঙ্গ : পুরুষ | KNZ277357 ফটো উপলব্ধ | 137 নাম : সাহিনা খাতুন বিবি স্বামীর নাম: কাওসার আলী বাড়ির নং : n0218 বয়স : 30 লিঙ্গ : মহিলা | SWN1716737 ফটো উপলব্ধ | 138 নাম : নুরাইন সেখ পিতার নাম: আব্দুল জাক্বার বাড়ির নং : n0218 বয়স : 34 লিঙ্গ : পুরুষ | SWN1511120 ফটো উপলব্ধ |
| 139 নাম : ডলি বেগম স্বামীর নাম: নাজিম সেখ বাড়ির নং : n0218 বয়স : 27 লিঙ্গ : মহিলা | SWN2391167 ফটো উপলব্ধ | 140 নাম : আব্দুল জাক্বার পিতার নাম: এহেসান আলি বাড়ির নং : n0218 বয়স : 61 লিঙ্গ : পুরুষ | SWN2215713 ফটো উপলব্ধ | 141 নাম : নুরসেলিম আনসারি পিতার নাম: আব্দুল জাক্বার বাড়ির নং : n0218 বয়স : 31 লিঙ্গ : পুরুষ | SWN1511104 ফটো উপলব্ধ |
| 142 নাম : সুলেখা বিবি স্বামীর নাম: আব্দুল জাক্বার বাড়ির নং : n0218 বয়স : 57 লিঙ্গ : মহিলা | SWN2214609 ফটো উপলব্ধ | 143 নাম : নুরজামান সেখ পিতার নাম: আব্দুল জাক্বার বাড়ির নং : n0218 বয়স : 29 লিঙ্গ : পুরুষ | SWN1716927 ফটো উপলব্ধ | 144 নাম : নাজিম সেখ পিতার নাম: আরেজ আলি সেখ বাড়ির নং : n0218 বয়স : 29 লিঙ্গ : পুরুষ | SWN1809136 ফটো উপলব্ধ |
| 145 নাম : হাসিনা বিবি স্বামীর নাম: নুরাইন সেখ বাড়ির নং : এন0218 বয়স : 27 লিঙ্গ : মহিলা | SWN1885425 ফটো উপলব্ধ | 146 নাম : চাঁদমুনি খাতুন স্বামীর নাম: নুরসেলিম আনসারি বাড়ির নং : এন0218 বয়স : 24 লিঙ্গ : মহিলা | SWN2408482 ফটো উপলব্ধ | 147 নাম : সামিনা বিবি স্বামীর নাম: বদর আলি বাড়ির নং : n0211 বয়স : 38 লিঙ্গ : মহিলা | SWN1305945 ফটো উপলব্ধ |
| 148 নাম : আকলেমা বিবি স্বামীর নাম: তালেপ সেখ বাড়ির নং : n0208 বয়স : 72 লিঙ্গ : মহিলা | SWN2228955 ফটো উপলব্ধ | 149 নাম : লালন খাতুন পিতার নাম: তালেপ সেখ বাড়ির নং : n0208 বয়স : 39 লিঙ্গ : মহিলা | SWN1305929 ফটো উপলব্ধ | 150 নাম : তানসুরা বিবি স্বামীর নাম: আবুল কাশিম বাড়ির নং : n0164 বয়স : 73 লিঙ্গ : মহিলা | SWN2215671 ফটো উপলব্ধ |

| | | | | | | | | |
|--|------------------|------------|---|------------------|------------|---|------------|------------|
| 151 | SWN0891440 | ফটো উপলব্ধ | 152 | SWN1511088 | ফটো উপলব্ধ | 153 | KNZ2833143 | ফটো উপলব্ধ |
| নাম : পিয়ারুল সেখ পিতার নাম: আবুল কাশেম বাড়ির নং : n0164 বয়স : 38 লিঙ্গ : পুরুষ | | | নাম : রেজিনা বিবি স্বামীর নাম: পিয়ারুল সেখ বাড়ির নং : n0164 বয়স : 33 লিঙ্গ : মহিলা | | | নাম : বদর আলি পিতার নাম: আলাউদ্দিন সেখ বাড়ির নং : n0211 বয়স : 38 লিঙ্গ : পুরুষ | | |
| 154 | KNZ2833226 | ফটো উপলব্ধ | 155 | SWN1880103 | ফটো উপলব্ধ | 156 | SWN2201192 | ফটো উপলব্ধ |
| নাম : তুহীনা বিবি স্বামীর নাম: মোহাম্মদ তোফি জুল হক বাড়ির নং : N0298 বয়স : 37 লিঙ্গ : মহিলা | | | নাম : মুরসালিম সেখ পিতার নাম: তালেপ সেখ বাড়ির নং : n0208 বয়স : 30 লিঙ্গ : পুরুষ | | | নাম : তালেপ সেখ পিতার নাম: ওসমান সেখ বাড়ির নং : n0208 বয়স : 71 লিঙ্গ : পুরুষ | | |
| 157 | SWN1385343 | ফটো উপলব্ধ | 158 | SWN2201291 | ফটো উপলব্ধ | 159 | SWN2201309 | ফটো উপলব্ধ |
| নাম : মামলু সেখ পিতার নাম: কাশিম সেখ বাড়ির নং : n0164 বয়স : 35 লিঙ্গ : পুরুষ | | | নাম : মাইনুদ্দীন সেখ পিতার নাম: খালেদ সেখ বাড়ির নং : n0172 বয়স : 52 লিঙ্গ : পুরুষ | | | নাম : রীনা বিবি স্বামীর নাম: মাইনুদ্দীন সেখ বাড়ির নং : n0172 বয়স : 46 লিঙ্গ : মহিলা | | |
| 160 | SWN1717008 | ফটো উপলব্ধ | 161 | KNZ2718179 | ফটো উপলব্ধ | 162 | SWN2219467 | ফটো উপলব্ধ |
| নাম : সাদ্দাম সেখ পিতার নাম: গোলাপ সেখ বাড়ির নং : n0213 বয়স : 30 লিঙ্গ : পুরুষ | | | নাম : জাহান্নারা বেওয়া স্বামীর নাম: কয়েসুদ্দিন সেখ বাড়ির নং : n0179 বয়স : 76 লিঙ্গ : মহিলা | | | নাম : ফজল বারি পিতার নাম: কয়েসুদ্দিন সেক বাড়ির নং : n0179 বয়স : 60 লিঙ্গ : পুরুষ | | |
| 163 | SWN2242287 | ফটো উপলব্ধ | 164 | KNZ2606903 | ফটো উপলব্ধ | 165 | SWN2216620 | ফটো উপলব্ধ |
| নাম : মিনারুল সেখ পিতার নাম: কয়েসুদ্দিন সেখ বাড়ির নং : n0179 বয়স : 49 লিঙ্গ : পুরুষ | | | নাম : কাশমীরা বিবি স্বামীর নাম: মিনারুল সেখ বাড়ির নং : n0179 বয়স : 43 লিঙ্গ : মহিলা | | | নাম : শকিলা বিবি স্বামীর নাম: ফজল বারি বাড়ির নং : n0179 বয়স : 56 লিঙ্গ : মহিলা | | |
| 166 | WB/08/053/525532 | ফটো উপলব্ধ | 167 | KNZ2185486 | ফটো উপলব্ধ | 168 | SWN2204055 | ফটো উপলব্ধ |
| নাম : জ্যোৎস্না বিবি স্বামীর নাম: কুতুব উদ্দিন সেখ বাড়ির নং : n0179 বয়স : 53 লিঙ্গ : মহিলা | | | নাম : রবিউল সেখ পিতার নাম: কয়েসুদ্দিন সেখ বাড়ির নং : n0179 বয়স : 43 লিঙ্গ : পুরুষ | | | নাম : রাহেমা বেওয়া স্বামীর নাম: দাউদ সেখ বাড়ির নং : n0180 বয়স : 70 লিঙ্গ : মহিলা | | |
| 169 | SWN2221505 | ফটো উপলব্ধ | 170 | SWN2201218 | ফটো উপলব্ধ | 171 | KNZ2517290 | ফটো উপলব্ধ |
| নাম : অন্ডরা বেওয়া স্বামীর নাম: মুস্তাজ সেখ বাড়ির নং : n0157 বয়স : 66 লিঙ্গ : মহিলা | | | নাম : জেলখা বিবি স্বামীর নাম: মঞ্জুর সেখ বাড়ির নং : n0157 বয়স : 51 লিঙ্গ : মহিলা | | | নাম : খুরসেদ আলি পিতার নাম: মুনতাজ সেখ বাড়ির নং : n0157 বয়স : 46 লিঙ্গ : পুরুষ | | |
| 172 | SWN0892125 | ফটো উপলব্ধ | 173 | SWN1306182 | ফটো উপলব্ধ | 174 | SWN0892133 | ফটো উপলব্ধ |
| নাম : মর্জিনা বিবি স্বামীর নাম: খুরসেদ আলি বাড়ির নং : n0157 বয়স : 38 লিঙ্গ : মহিলা | | | নাম : লাল মহম্মদ সেখ মায়ের নাম: আঙ্গরা বেওয়া বাড়ির নং : n0157 বয়স : 41 লিঙ্গ : পুরুষ | | | নাম : সাইরুশা বিবি স্বামীর নাম: লালমহম্মদ সেখ বাড়ির নং : n0157 বয়স : 40 লিঙ্গ : মহিলা | | |
| 175 | WB/08/053/525575 | ফটো উপলব্ধ | 176 | WB/08/053/525707 | ফটো উপলব্ধ | 177 | KNZ2833234 | ফটো উপলব্ধ |
| নাম : চানু বিবি স্বামীর নাম: আমিনুল সেখ বাড়ির নং : n0183 বয়স : 51 লিঙ্গ : মহিলা | | | নাম : বেলাল সেখ পিতার নাম: ইয়াসুদ্দিন সেখ বাড়ির নং : n0191 বয়স : 55 লিঙ্গ : পুরুষ | | | নাম : সরিফা বিবি স্বামীর নাম: বেলাল সেখ বাড়ির নং : n0191 বয়স : 46 লিঙ্গ : মহিলা | | |
| 178 | SWN1306091 | ফটো উপলব্ধ | 179 | SWN1716844 | ফটো উপলব্ধ | 180 | SWN2281533 | ফটো উপলব্ধ |
| নাম : বুলেট সেখ পিতার নাম: গোলাপ সেখ বাড়ির নং : n0213 বয়স : 34 লিঙ্গ : পুরুষ | | | নাম : লক্ষীরন বিবি স্বামীর নাম: শুকুরুদ্দিন সেখ বাড়ির নং : n0213 বয়স : 34 লিঙ্গ : মহিলা | | | নাম : তসলেমা বেওয়া স্বামীর নাম: ইয়াসুদ্দিন সেখ বাড়ির নং : n0191 বয়স : 76 লিঙ্গ : মহিলা | | |

| | | | | | |
|--|--------------------------|--|--------------------------|---|--------------------------|
| 181 নাম : ওবেদন বিবি স্বামীর নাম: মেসের সেখ বাড়ির নং : n0213 বয়স : 38 লিঙ্গ : মহিলা | KNZ2833218 ফটো উপলব্ধ | 182 নাম : রাজেশ সেক পিতার নাম: ফজল বারি বাড়ির নং : n0179 বয়স : 28 লিঙ্গ : পুরুষ | SWN1809110 ফটো উপলব্ধ | 183 নাম : শুকরুদ্দিন সেখ পিতার নাম: গোলাপ সেখ বাড়ির নং : n0213 বয়স : 39 লিঙ্গ : পুরুষ | SWN1306109 ফটো উপলব্ধ |
| 184 নাম : রাকেশ সেক পিতার নাম: ফজল বারি বাড়ির নং : n0179 বয়স : 31 লিঙ্গ : পুরুষ | SWN1809060 ফটো উপলব্ধ | 185 নাম : রাকুল সেখ পিতার নাম: ইয়াসুদ্দিন সেখ বাড়ির নং : n0191 বয়স : 45 লিঙ্গ : পুরুষ | KNZ2185395 ফটো উপলব্ধ | 186 নাম : রফিকুল সেখ পিতার নাম: খালেদ সেখ বাড়ির নং : n0172 বয়স : 55 লিঙ্গ : পুরুষ | SWN2522639 ফটো উপলব্ধ |
| 187 নাম : সারেজান বেওয়া স্বামীর নাম: এহেসান আলি বাড়ির নং : n0214 বয়স : 76 লিঙ্গ : মহিলা | SWN2280030 ফটো উপলব্ধ | 188 নাম : মুর্শিদ আলম পিতার নাম: আমিনুল সেখ বাড়ির নং : n0183 বয়স : 32 লিঙ্গ : পুরুষ | SWN1879832 ফটো উপলব্ধ | 189 নাম : আজমা বেওয়া স্বামীর নাম: ফসিউদ্দিন সেখ বাড়ির নং : n0196 বয়স : 71 লিঙ্গ : মহিলা | SWN2277523 ফটো উপলব্ধ |
| 190 নাম : লিলুফা বিবি স্বামীর নাম: নুমান সেখ বাড়ির নং : n0179 বয়স : 42 লিঙ্গ : মহিলা | KNZ2517027 ফটো উপলব্ধ | 191 নাম : সেলীনা বিবি স্বামীর নাম: সামসুলআলম বাড়ির নং : n0191 বয়স : 51 লিঙ্গ : মহিলা | SWN2522936 ফটো উপলব্ধ | 192 নাম : নেজবুল সেখ মায়ের নাম: ইয়াসুদ্দিন সেখ বাড়ির নং : n0191 বয়স : 41 লিঙ্গ : পুরুষ | KNZ2833176 ফটো উপলব্ধ |
| 193 নাম : আশা বিবি স্বামীর নাম: বুলেট সেখ বাড়ির নং : n0213 বয়স : 30 লিঙ্গ : মহিলা | SWN1716836 ফটো উপলব্ধ | 194 নাম : সামসুলআলম পিতার নাম: ইয়াসুদ্দিন সেখ বাড়ির নং : n0191 বয়স : 61 লিঙ্গ : পুরুষ | SWN2522928 ফটো উপলব্ধ | 195 নাম : সকিলা বেওয়া স্বামীর নাম: নাজিমুদ্দিন সরকার বাড়ির নং : n0220 বয়স : 53 লিঙ্গ : মহিলা | SWN2280329 ফটো উপলব্ধ |
| 196 নাম : হেলাল সেখ মায়ের নাম: ইয়াসুদ্দিন সেখ বাড়ির নং : n0191 বয়স : 36 লিঙ্গ : পুরুষ | SWN0891838 ফটো উপলব্ধ | 197 নাম : অশিয়া বেওয়া স্বামীর নাম: গোলাপ সেখ বাড়ির নং : n0213 বয়স : 81 লিঙ্গ : মহিলা | SWN2293652 ফটো উপলব্ধ | 198 নাম : মোমিনা বেওয়া স্বামীর নাম: ফজল বারী সেখ বাড়ির নং : n0183 বয়স : 74 লিঙ্গ : মহিলা | SWN2523058 ফটো উপলব্ধ |
| 199 নাম : কিসমত সেখ পিতার নাম: রফিকুল শেখ বাড়ির নং : n0172 বয়স : 33 লিঙ্গ : পুরুষ | SWN1716935 ফটো উপলব্ধ | 200 নাম : নোমান সেখ পিতার নাম: কয়েসুদ্দিন সেখ বাড়ির নং : n0179 বয়স : 50 লিঙ্গ : পুরুষ | SWN2523082 ফটো উপলব্ধ | 201 নাম : রাবিয়া বিবি স্বামীর নাম: কিসমত সেখ বাড়ির নং : n0172 বয়স : 28 লিঙ্গ : মহিলা | SWN1819291 ফটো উপলব্ধ |
| 202 নাম : নার্গিসা বিবি স্বামীর নাম: রফিকুল সেখ বাড়ির নং : n0172 বয়স : 50 লিঙ্গ : মহিলা | SWN2522662 ফটো উপলব্ধ | 203 নাম : ইসমাতুনদিজা পিতার নাম: মাইনুদ্দিন সেখ বাড়ির নং : এন0172 বয়স : 20 লিঙ্গ : মহিলা | SWN2786770 ফটো উপলব্ধ | 204 নাম : আমবিয়া বিবি স্বামীর নাম: হারুন রশিদ বাড়ির নং : n0191 বয়স : 44 লিঙ্গ : মহিলা | SWN1306216 ফটো উপলব্ধ |
| 205 নাম : আরফাতন বিবি স্বামীর নাম: রাকুল সেখ বাড়ির নং : n0191 বয়স : 40 লিঙ্গ : মহিলা | SWN1511138 ফটো উপলব্ধ | 206 নাম : দুলাব খাতুন স্বামীর নাম: মুর্শিদ আলম বাড়ির নং : এন0183 বয়স : 27 লিঙ্গ : মহিলা | SWN2058113 ফটো উপলব্ধ | 207 নাম : ফেদোসা বিবি পিতার নাম: গোলাপ সেখ বাড়ির নং : n0213 বয়স : 38 লিঙ্গ : মহিলা | SWN1306083 ফটো উপলব্ধ |
| 208 নাম : হামেসা খাতুন স্বামীর নাম: কারিমুল সেখ বাড়ির নং : এন0183 বয়স : 29 লিঙ্গ : মহিলা | SWN2058097 ফটো উপলব্ধ | 209 নাম : মেসের সেখ পিতার নাম: গোলাপ সেখ বাড়ির নং : n0213 বয়স : 49 লিঙ্গ : পুরুষ | SWN2522068 ফটো উপলব্ধ | 210 নাম : হাসিনা খাতুন স্বামীর নাম: সাদাম সেখ বাড়ির নং : এন0213 বয়স : 24 লিঙ্গ : মহিলা | SWN2485282 ফটো উপলব্ধ |

বিধানসভা নির্বাচনক্ষেত্রের নং, নাম : 60-সাগরদিঘী
ভাগ নং, নাম : 1-পাড়ামহল্লা- ধনসিং নতুনপাড়া

| | | | | | | | | | | | |
|-----|------------------|------------|--|-----|------------|------------|---|-----|------------------|------------|---|
| 211 | SWN2054070 | ফটো উপলব্ধ | নাম : সকলিন আনসারি পিতার নাম: গরিবুল্লা সেখ বাড়ির নং : এন0191 বয়স : 26 লিঙ্গ : পুরুষ | 212 | SWN2058121 | ফটো উপলব্ধ | নাম : আবু সাহিল সেখ পিতার নাম: আমিজুল সেখ বাড়ির নং : এন0183 বয়স : 29 লিঙ্গ : পুরুষ | 213 | SWN2522118 | ফটো উপলব্ধ | নাম : হারুন রসীদ পিতার নাম: ইয়াসুদ্দীন সেখ বাড়ির নং : n0191 বয়স : 57 লিঙ্গ : পুরুষ |
| 214 | SWN1879949 | ফটো উপলব্ধ | নাম : কারিমুল সেখ পিতার নাম: অমিনুল সেখ বাড়ির নং : n0183 বয়স : 30 লিঙ্গ : পুরুষ | 215 | KNZ2777332 | ফটো উপলব্ধ | নাম : ইলিয়াস সেখ পিতার নাম: দাউদ সেখ বাড়ির নং : n0180 বয়স : 39 লিঙ্গ : পুরুষ | 216 | SWN2731354 | ফটো উপলব্ধ | নাম : লজিনা খাতুন স্বামীর নাম: আবু সাহিল সেখ বাড়ির নং : এন0183 বয়স : 21 লিঙ্গ : মহিলা |
| 217 | SWN2731867 | ফটো উপলব্ধ | নাম : ববিতা খাতুন পিতার নাম: বেলাল সেখ বাড়ির নং : এন0191 বয়স : 22 লিঙ্গ : মহিলা | 218 | SWN1880137 | ফটো উপলব্ধ | নাম : বাতাবী মন্ডল পিতার নাম: নিরঞ্জন মন্ডল বাড়ির নং : n0100 বয়স : 30 লিঙ্গ : পুরুষ | 219 | SWN1879899 | ফটো উপলব্ধ | নাম : লালটু মাহাতো পিতার নাম: শিবরত মাহাতো বাড়ির নং : n0018 বয়স : 27 লিঙ্গ : পুরুষ |
| 220 | SWN1808633 | ফটো উপলব্ধ | নাম : পিথকি খাতুন স্বামীর নাম: জামানউদ্দিন সরকার বাড়ির নং : N0199 বয়স : 29 লিঙ্গ : মহিলা | 221 | SWN1716943 | ফটো উপলব্ধ | নাম : ফকরুদ্দিন সরকার পিতার নাম: কবিরুদ্দিন সরকার বাড়ির নং : n0200 বয়স : 30 লিঙ্গ : পুরুষ | 222 | SWN2778850 | ফটো উপলব্ধ | নাম : জবিরউদ্দিন সরকার পিতার নাম: ভুবনউদ্দিন সরকার বাড়ির নং : n0201 বয়স : 66 লিঙ্গ : পুরুষ |
| 223 | WB/08/053/525553 | ফটো উপলব্ধ | নাম : সায়রা বিবি স্বামীর নাম: জবিরউদ্দিন সরকার বাড়ির নং : n0201 বয়স : 53 লিঙ্গ : মহিলা | 224 | KNZ2517050 | ফটো উপলব্ধ | নাম : নাজিরউদ্দিন সরকার পিতার নাম: ভুবনউদ্দিন সরকার বাড়ির নং : n0201 বয়স : 51 লিঙ্গ : পুরুষ | 225 | SWN1630201 | ফটো উপলব্ধ | নাম : রবিউল সরকার পিতার নাম: জবিরুদ্দিন সরকার বাড়ির নং : n0201 বয়স : 31 লিঙ্গ : পুরুষ |
| 226 | SWN2012748 | ফটো উপলব্ধ | নাম : সাবিয়ার সরকার পিতার নাম: নাজিরুদ্দিন সরকার বাড়ির নং : নতুনপাড়া বয়স : 25 লিঙ্গ : পুরুষ | 227 | SWN2012052 | ফটো উপলব্ধ | নাম : সাইদ সরকার পিতার নাম: জবিরুদ্দিন সরকার বাড়ির নং : এন0201 বয়স : 25 লিঙ্গ : পুরুষ | 228 | WB/08/053/529594 | ফটো উপলব্ধ | নাম : বাসিরউদ্দিন সরকার পিতার নাম: ভুবন উদ্দিন সরকার বাড়ির নং : n0210 বয়স : 56 লিঙ্গ : পুরুষ |
| 229 | WB/08/053/525595 | ফটো উপলব্ধ | নাম : মল্লিকা বিবি স্বামীর নাম: বাসিরউদ্দিন সরকার বাড়ির নং : n0210 বয়স : 51 লিঙ্গ : মহিলা | 230 | KNZ2833119 | ফটো উপলব্ধ | নাম : কেতাবুল সেখ পিতার নাম: আজিমুদ্দিন সেখ বাড়ির নং : n0210 বয়স : 41 লিঙ্গ : পুরুষ | 231 | SWN1305937 | ফটো উপলব্ধ | নাম : রাফিনা বিবি স্বামীর নাম: কেতাবুল সেখ বাড়ির নং : n0210 বয়স : 37 লিঙ্গ : মহিলা |
| 232 | SWN1716802 | ফটো উপলব্ধ | নাম : কাওসার সরকার পিতার নাম: বাসিরুদ্দিন সরকার বাড়ির নং : n0210 বয়স : 31 লিঙ্গ : পুরুষ | 233 | SWN1716794 | ফটো উপলব্ধ | নাম : ইব্রাহিম সরকার পিতার নাম: বাসিরুদ্দিন সরকার বাড়ির নং : n0210 বয়স : 30 লিঙ্গ : পুরুষ | 234 | SWN2398493 | ফটো উপলব্ধ | নাম : সান্তনা খাতুন স্বামীর নাম: ইব্রাহিম সরকার বাড়ির নং : n0210 বয়স : 30 লিঙ্গ : মহিলা |
| 235 | SWN2522811 | ফটো উপলব্ধ | নাম : জালালউদ্দিন সরকার পিতার নাম: ভুবন উদ্দিন সরকার বাড়ির নং : n0199 বয়স : 64 লিঙ্গ : পুরুষ | 236 | SWN0892968 | ফটো উপলব্ধ | নাম : জামানউদ্দিন সরকার পিতার নাম: জালালউদ্দিন সরকার বাড়ির নং : n0199 বয়স : 36 লিঙ্গ : পুরুষ | 237 | SWN1880004 | ফটো উপলব্ধ | নাম : মৌসুমি বিবি স্বামীর নাম: সুরাত সেখ বাড়ির নং : n0166 বয়স : 31 লিঙ্গ : মহিলা |
| 238 | SWN1809029 | ফটো উপলব্ধ | নাম : রাকিব সেখ পিতার নাম: জয়ফর সেখ বাড়ির নং : n0163 বয়স : 28 লিঙ্গ : পুরুষ | 239 | SWN1809052 | ফটো উপলব্ধ | নাম : মানসুরা বিবি স্বামীর নাম: আলমগীর সেখ বাড়ির নং : n0168 বয়স : 29 লিঙ্গ : মহিলা | 240 | SWN1809078 | ফটো উপলব্ধ | নাম : রেজিনা বিবি স্বামীর নাম: মহঃ সামিউল ইসলাম বাড়ির নং : n0165 বয়স : 33 লিঙ্গ : মহিলা |

| | | | | | |
|--|--------------------------------|--|--------------------------|--|--------------------------|
| 241 নাম : ইনজিরা বিবি স্বামীর নাম: নুরসালিম সেখ বাড়ির নং : n0184 বয়স : 29 লিঙ্গ : মহিলা | SWN1819309 ফটো উপলব্ধ | 242 নাম : সুরমিলা বিবি স্বামীর নাম: মুরসালিম সেখ বাড়ির নং : n0238 বয়স : 29 লিঙ্গ : মহিলা | SWN1819317 ফটো উপলব্ধ | 243 নাম : রাকিবুল সেখ পিতার নাম: অদুদ সেখ বাড়ির নং : n0190 বয়স : 28 লিঙ্গ : পুরুষ | SWN1819341 ফটো উপলব্ধ |
| 244 নাম : ফারুক সেখ পিতার নাম: সাইফুদ্দিন সেখ বাড়ির নং : n0235 বয়স : 35 লিঙ্গ : পুরুষ | SWN1819366 ফটো উপলব্ধ | 245 নাম : সারুক সেখ পিতার নাম: সাইফুদ্দিন সেখ বাড়ির নং : n0235 বয়স : 31 লিঙ্গ : পুরুষ | SWN1819374 ফটো উপলব্ধ | 246 নাম : আলমগীর সেখ পিতার নাম: জাহির সেখ বাড়ির নং : n0178 বয়স : 33 লিঙ্গ : পুরুষ | SWN1511203 ফটো উপলব্ধ |
| 247 নাম : বসিরুল ইসলাম পিতার নাম: উম্মার সেখ বাড়ির নং : n0216 বয়স : 37 লিঙ্গ : পুরুষ | KNZ2833093 ফটো উপলব্ধ | 248 নাম : নাসিরা বিবি স্বামীর নাম: মিসবাহুল ইসলাম বাড়ির নং : n0166 বয়স : 29 লিঙ্গ : মহিলা | SWN1716828 ফটো উপলব্ধ | 249 নাম : রাজুকা বিবি স্বামীর নাম: সাগির হোসেন বাড়ির নং : n0216 বয়স : 38 লিঙ্গ : মহিলা | SWN0893396 ফটো উপলব্ধ |
| 250 নাম : মিলন সেখ পিতার নাম: বদরুদ্দিন সেখ বাড়ির নং : n0176 বয়স : 42 লিঙ্গ : পুরুষ | KNZ2517100 ফটো উপলব্ধ | 251 নাম : রেনু বিবি স্বামীর নাম: বদরুদ্দিন সেখ বাড়ির নং : n0176 বয়স : 58 লিঙ্গ : মহিলা | SWN2521706 ফটো উপলব্ধ | 252 নাম : মাঝিয়া বিবি স্বামীর নাম: সেলিম সেখ বাড়ির নং : n0192 বয়স : 32 লিঙ্গ : মহিলা | SWN1880244 ফটো উপলব্ধ |
| 253 নাম : আওয়াল হোসেন পিতার নাম: উত্তর আলি বাড়ির নং : n0165 বয়স : 51 লিঙ্গ : পুরুষ | WB/08/053/525753 ফটো উপলব্ধ | 254 নাম : ইজাজ আহম্মদ পিতার নাম: সোলেমান সেখ বাড়ির নং : n0231 বয়স : 29 লিঙ্গ : পুরুষ | SWN1809045 ফটো উপলব্ধ | 255 নাম : জয়নাল আবেদিন সেখ পিতার নাম: ইয়ারমহম্মদ সেখ বাড়ির নং : n0226 বয়স : 50 লিঙ্গ : পুরুষ | SWN2521235 ফটো উপলব্ধ |
| 256 নাম : নুরেসা বিবি স্বামীর নাম: হেলিম সেখ বাড়ির নং : n0186 বয়স : 33 লিঙ্গ : মহিলা | SWN1716851 ফটো উপলব্ধ | 257 নাম : জাহাঙ্গীর সেখ পিতার নাম: জাহির সেখ বাড়ির নং : n0178 বয়স : 35 লিঙ্গ : পুরুষ | SWN1511187 ফটো উপলব্ধ | 258 নাম : কাঞ্চন বিবি পিতার নাম: মোসরফ. সেখ বাড়ির নং : n0228 বয়স : 38 লিঙ্গ : মহিলা | KNZ2833135 ফটো উপলব্ধ |
| 259 নাম : নূর মহম্মদ সেখ পিতার নাম: ইয়ানুস সেখ বাড়ির নং : এন0216 বয়স : 83 লিঙ্গ : পুরুষ | SWN2213353 ফটো উপলব্ধ | 260 নাম : সালেমা বিবি স্বামীর নাম: হাসীমুদ্দীন সেখ বাড়ির নং : n0227 বয়স : 63 লিঙ্গ : মহিলা | SWN2522365 ফটো উপলব্ধ | 261 নাম : মুক্ট সেখ পিতার নাম: সোলেমান সেখ বাড়ির নং : n0162 বয়স : 67 লিঙ্গ : পুরুষ | SWN2076982 ফটো উপলব্ধ |
| 262 নাম : হেলিম সেখ পিতার নাম: ফজল সেখ বাড়ির নং : n0186 বয়স : 42 লিঙ্গ : পুরুষ | KNZ2517274 ফটো উপলব্ধ | 263 নাম : নাজির খাতুন স্বামীর নাম: বাদশা সেখ বাড়ির নং : n0186 বয়স : 29 লিঙ্গ : মহিলা | SWN1716869 ফটো উপলব্ধ | 264 নাম : গোলাপী বিবি স্বামীর নাম: এব্রাহিম সেখ বাড়ির নং : n0216 বয়স : 39 লিঙ্গ : মহিলা | SWN1630177 ফটো উপলব্ধ |
| 265 নাম : নুরুল সেখ পিতার নাম: মহম্মদ সেখ বাড়ির নং : n0224 বয়স : 85 লিঙ্গ : পুরুষ | SWN2244721 ফটো উপলব্ধ | 266 নাম : ফুরকোন বিবি স্বামীর নাম: মিনারুল সেখ বাড়ির নং : n0229 বয়স : 33 লিঙ্গ : মহিলা | SWN1630094 ফটো উপলব্ধ | 267 নাম : অনিকুল ইসলাম পিতার নাম: আরেজ আলি সেখ বাড়ির নং : n0238 বয়স : 31 লিঙ্গ : পুরুষ | SWN1809128 ফটো উপলব্ধ |
| 268 নাম : বিজলা বিবি স্বামীর নাম: মুকুল সেখ বাড়ির নং : n0236 বয়স : 31 লিঙ্গ : মহিলা | SWN1716992 ফটো উপলব্ধ | 269 নাম : আয়েসা বিবি স্বামীর নাম: মিলন সেখ বাড়ির নং : n0176 বয়স : 37 লিঙ্গ : মহিলা | KNZ2718344 ফটো উপলব্ধ | 270 নাম : জাহির সেখ পিতার নাম: নজর আলী বাড়ির নং : n0178 বয়স : 55 লিঙ্গ : পুরুষ | SWN2277218 ফটো উপলব্ধ |

| | | | | | |
|---|--------------------------|---|--------------------------|--|--------------------------|
| 271 নাম : পিন্টু সেখ পিতার নাম: মুকুল শেখ বাড়ির নং : n0166 বয়স : 29 লিঙ্গ : পুরুষ | SWN1716877 ফটো উপলব্ধ | 272 নাম : জেস্মিন খাতুন স্বামীর নাম: বসিরুল ইসলাম বাড়ির নং : N0216 বয়স : 25 লিঙ্গ : মহিলা | SWN2059467 ফটো উপলব্ধ | 273 নাম : মান্নান সেখ পিতার নাম: সারেজ আলি সেখ বাড়ির নং : n0192 বয়স : 73 লিঙ্গ : মহিলা | SWN2292522 ফটো উপলব্ধ |
| 274 নাম : মেহেরুল্লাহা বিবি স্বামীর নাম: কসরৎ সেখ বাড়ির নং : n0163 বয়স : 41 লিঙ্গ : মহিলা | SWN0893156 ফটো উপলব্ধ | 275 নাম : জেকের সেখ পিতার নাম: নুরুল হক বাড়ির নং : n0224 বয়স : 49 লিঙ্গ : পুরুষ | KNZ2517266 ফটো উপলব্ধ | 276 নাম : হুমায়ুন সেখ পিতার নাম: হাসিমুদ্দিন সেখ বাড়ির নং : এন0127 বয়স : 50 লিঙ্গ : পুরুষ | SWN2219699 ফটো উপলব্ধ |
| 277 নাম : মানুয়ারা বিবি স্বামীর নাম: হুমায়ুন সেখ বাড়ির নং : এন0127 বয়স : 38 লিঙ্গ : মহিলা | KNZ2833002 ফটো উপলব্ধ | 278 নাম : মুকীম সেখ পিতার নাম: নাদের হোসেন বাড়ির নং : n0233 বয়স : 51 লিঙ্গ : পুরুষ | SWN2521821 ফটো উপলব্ধ | 279 নাম : বাদশা সেখ পিতার নাম: ফজল সেখ বাড়ির নং : n0186 বয়স : 34 লিঙ্গ : পুরুষ | SWN1630235 ফটো উপলব্ধ |
| 280 নাম : সারবানু বিবি স্বামীর নাম: আজিমুদ্দিন সেখ বাড়ির নং : n0203 বয়স : 63 লিঙ্গ : মহিলা | SWN2279156 ফটো উপলব্ধ | 281 নাম : মানজুরা বিবি স্বামীর নাম: জাহির সেখ বাড়ির নং : n0178 বয়স : 50 লিঙ্গ : মহিলা | SWN2279420 ফটো উপলব্ধ | 282 নাম : মোসরফ, সেখ পিতার নাম: রেজাউল সেখ বাড়ির নং : n0228 বয়স : 41 লিঙ্গ : পুরুষ | SWN1630144 ফটো উপলব্ধ |
| 283 নাম : মুরসালিম সেখ পিতার নাম: আরেজ আলী সেখ বাড়ির নং : n0238 বয়স : 34 লিঙ্গ : পুরুষ | SWN1630078 ফটো উপলব্ধ | 284 নাম : নাফেজা বিবি স্বামীর নাম: আরেজ আলী সেখ বাড়ির নং : n0238 বয়স : 58 লিঙ্গ : মহিলা | SWN2521128 ফটো উপলব্ধ | 285 নাম : সীমা খাতুন স্বামীর নাম: ফারুক সেখ বাড়ির নং : N0235 বয়স : 25 লিঙ্গ : মহিলা | SWN2401800 ফটো উপলব্ধ |
| 286 নাম : মালেকা খাতুন পিতার নাম: সাজাহান সেখ বাড়ির নং : n0221 বয়স : 45 লিঙ্গ : মহিলা | KNZ2185247 ফটো উপলব্ধ | 287 নাম : হাসীমুদ্দীন সেখ পিতার নাম: সামসুদ্দীন সেখ বাড়ির নং : n0227 বয়স : 73 লিঙ্গ : পুরুষ | SWN2522324 ফটো উপলব্ধ | 288 নাম : সাকিম সেখ পিতার নাম: নুরুল সেখ বাড়ির নং : n0224 বয়স : 45 লিঙ্গ : পুরুষ | KNZ2779486 ফটো উপলব্ধ |
| 289 নাম : উম্মর সেখ পিতার নাম: নমাজী সেখ বাড়ির নং : n0202 বয়স : 70 লিঙ্গ : পুরুষ | SWN2547446 ফটো উপলব্ধ | 290 নাম : এমারুল সেখ পিতার নাম: আক্তার সেখ বাড়ির নং : n0222 বয়স : 31 লিঙ্গ : পুরুষ | SWN1717016 ফটো উপলব্ধ | 291 নাম : জয়নুল সেখ পিতার নাম: সান্তার সেখ বাড়ির নং : N0189 বয়স : 38 লিঙ্গ : পুরুষ | SWN1385327 ফটো উপলব্ধ |
| 292 নাম : রেখা বিবি স্বামীর নাম: নুর নবী সেখ বাড়ির নং : n0233 বয়স : 36 লিঙ্গ : মহিলা | SWN1306000 ফটো উপলব্ধ | 293 নাম : মিনারুল সেখ পিতার নাম: কাসেম সেখ বাড়ির নং : n0229 বয়স : 41 লিঙ্গ : পুরুষ | SWN0892083 ফটো উপলব্ধ | 294 নাম : সেলিম সেখ পিতার নাম: মান্নান সেখ বাড়ির নং : n0192 বয়স : 36 লিঙ্গ : পুরুষ | SWN1305903 ফটো উপলব্ধ |
| 295 নাম : আজিমুদ্দিন সেখ পিতার নাম: নামাজি সেখ বাড়ির নং : n0203 বয়স : 76 লিঙ্গ : পুরুষ | SWN2268696 ফটো উপলব্ধ | 296 নাম : দাউদ সেখ পিতার নাম: নামাজি সেখ বাড়ির নং : n0204 বয়স : 66 লিঙ্গ : পুরুষ | SWN2216174 ফটো উপলব্ধ | 297 নাম : চেহেরা বিবি স্বামীর নাম: আনোয়ার সেখ বাড়ির নং : n0184 বয়স : 56 লিঙ্গ : মহিলা | SWN2207447 ফটো উপলব্ধ |
| 298 নাম : ফজল সেখ পিতার নাম: দেদার সেখ বাড়ির নং : n0186 বয়স : 73 লিঙ্গ : পুরুষ | SWN2248516 ফটো উপলব্ধ | 299 নাম : সোহনা বিবি স্বামীর নাম: অদুদ সেখ বাড়ির নং : n0189 বয়স : 58 লিঙ্গ : মহিলা | KNZ2718138 ফটো উপলব্ধ | 300 নাম : অদুদ সেখ পিতার নাম: জাব্বার সেখ বাড়ির নং : n0190 বয়স : 61 লিঙ্গ : পুরুষ | KNZ2718302 ফটো উপলব্ধ |



বিধানসভা নির্বাচনক্ষেত্রের নং, নাম : 60-সাগরদিঘী
ভাগ নং, নাম : 1-পাড়ামহল্লা- ধনসিং নতুনপাড়া

| | | | | | |
|---|--------------------------|---|--------------------------|---|--------------------------|
| 301 নাম : মুনসার সেখ পিতার নাম: ওদুদ সেখ বাড়ির নং : n0190 বয়স : 35 লিঙ্গ : পুরুষ | SWN1305887 ফটো উপলব্ধ | 302 নাম : হামিদ সেখ পিতার নাম: নুর মহম্মাদ সেখ বাড়ির নং : n0216 বয়স : 48 লিঙ্গ : পুরুষ | SWN2227619 ফটো উপলব্ধ | 303 নাম : জামাল সেখ পিতার নাম: ইয়ার নবী বাড়ির নং : n0166 বয়স : 67 লিঙ্গ : পুরুষ | SWN2212785 ফটো উপলব্ধ |
| 304 নাম : চম্পা বিবি স্বামীর নাম: জামাল সেখ বাড়ির নং : n0166 বয়স : 61 লিঙ্গ : মহিলা | SWN2212793 ফটো উপলব্ধ | 305 নাম : মাহেমা বেওয়া স্বামীর নাম: মুকুল সেখ বাড়ির নং : n0166 বয়স : 46 লিঙ্গ : মহিলা | SWN2218592 ফটো উপলব্ধ | 306 নাম : মমতা বিবি স্বামীর নাম: ফজলুর রহমান বাড়ির নং : n0166 বয়স : 56 লিঙ্গ : মহিলা | KNZ2185379 ফটো উপলব্ধ |
| 307 নাম : ইউসুফ সেখ পিতার নাম: ইয়ারমহম্মাদ সেখ বাড়ির নং : n0230 বয়স : 60 লিঙ্গ : পুরুষ | SWN2201283 ফটো উপলব্ধ | 308 নাম : সাবীনা বিবি স্বামীর নাম: সোলেমান সেখ বাড়ির নং : n0231 বয়স : 51 লিঙ্গ : মহিলা | SWN2216638 ফটো উপলব্ধ | 309 নাম : মিসবাহুল ইসলাম পিতার নাম: আবু বাক্কার আলী বাড়ির নং : n0233 বয়স : 31 লিঙ্গ : পুরুষ | SWN1630250 ফটো উপলব্ধ |
| 310 নাম : মাতলুবা বিবি স্বামীর নাম: আপেল সেখ বাড়ির নং : n0234 বয়স : 34 লিঙ্গ : মহিলা | SWN1385392 ফটো উপলব্ধ | 311 নাম : ডালিম সেখ পিতার নাম: নইমুদ্দিন সেখ বাড়ির নং : n0234 বয়স : 32 লিঙ্গ : পুরুষ | SWN1630102 ফটো উপলব্ধ | 312 নাম : মুকুল সেখ পিতার নাম: সুজামোল সেখ বাড়ির নং : n0236 বয়স : 35 লিঙ্গ : পুরুষ | SWN1630086 ফটো উপলব্ধ |
| 313 নাম : মায়া বিবি স্বামীর নাম: সুজাউদ্দিন সেখ বাড়ির নং : n0236 বয়স : 59 লিঙ্গ : মহিলা | KNZ2185452 ফটো উপলব্ধ | 314 নাম : রিজিয়া সুলতানা পিতার নাম: সুজাউদ্দিন সেখ বাড়ির নং : n0237 বয়স : 35 লিঙ্গ : মহিলা | SWN1306018 ফটো উপলব্ধ | 315 নাম : মাসুম সেখ পিতার নাম: সুজাউদ্দিন সেখ বাড়ির নং : n0237 বয়স : 31 লিঙ্গ : পুরুষ | SWN1511112 ফটো উপলব্ধ |
| 316 নাম : বেহলা বিবি স্বামীর নাম: কাসেম সেখ বাড়ির নং : n0229 বয়স : 60 লিঙ্গ : মহিলা | SWN2213858 ফটো উপলব্ধ | 317 নাম : মোরজিনা বিবি স্বামীর নাম: সুলতান সেখ বাড়ির নং : n0233 বয়স : 42 লিঙ্গ : মহিলা | SWN1511062 ফটো উপলব্ধ | 318 নাম : সাহেনশা সেখ পিতার নাম: আফাজুদ্দিন সেখ বাড়ির নং : এন0165 বয়স : 33 লিঙ্গ : পুরুষ | SWN1306117 ফটো উপলব্ধ |
| 319 নাম : মুরাদ সেখ পিতার নাম: ফজলুর রহমান বাড়ির নং : n0166 বয়স : 34 লিঙ্গ : পুরুষ | SWN1385434 ফটো উপলব্ধ | 320 নাম : আফাজুদ্দিন সেখ পিতার নাম: উস্তুর আলি বাড়ির নং : n0165 বয়স : 70 লিঙ্গ : পুরুষ | SWN2547354 ফটো উপলব্ধ | 321 নাম : কামরুন্নেশা বিবি স্বামীর নাম: জানসাদ সেখ বাড়ির নং : n0229 বয়স : 34 লিঙ্গ : মহিলা | SWN1306190 ফটো উপলব্ধ |
| 322 নাম : হাসিনা বিবি স্বামীর নাম: ফকিরুদ্দিন সেখ বাড়ির নং : n0163 বয়স : 29 লিঙ্গ : মহিলা | SWN1809003 ফটো উপলব্ধ | 323 নাম : নেশা বেওয়া স্বামীর নাম: কাসেম সেখ বাড়ির নং : n0228 বয়স : 56 লিঙ্গ : মহিলা | SWN2298222 ফটো উপলব্ধ | 324 নাম : সুজামোল সেখ পিতার নাম: আফাজুদ্দিন সেখ বাড়ির নং : n0236 বয়স : 61 লিঙ্গ : পুরুষ | SWN2521599 ফটো উপলব্ধ |
| 325 নাম : হাবিবা বিবি স্বামীর নাম: হেলিম সেখ বাড়ির নং : n0162 বয়স : 31 লিঙ্গ : মহিলা | SWN1716752 ফটো উপলব্ধ | 326 নাম : তানজুরা বিবি স্বামীর নাম: মন্টু সেখ বাড়ির নং : n0162 বয়স : 66 লিঙ্গ : মহিলা | SWN2076297 ফটো উপলব্ধ | 327 নাম : সেলিম সেখ পিতার নাম: মন্টু সেখ বাড়ির নং : n0162 বয়স : 40 লিঙ্গ : পুরুষ | KNZ2833242 ফটো উপলব্ধ |
| 328 নাম : সাহুরা বিবি স্বামীর নাম: সেলিম সেখ বাড়ির নং : n0162 বয়স : 35 লিঙ্গ : মহিলা | SWN1306158 ফটো উপলব্ধ | 329 নাম : হেলিম সেখ পিতার নাম: মন্টু সেখ বাড়ির নং : n0162 বয়স : 34 লিঙ্গ : পুরুষ | SWN1306174 ফটো উপলব্ধ | 330 নাম : জয়ফুর সেখ পিতার নাম: জামসেদ সেখ বাড়ির নং : n0163 বয়স : 61 লিঙ্গ : পুরুষ | SWN2199891 ফটো উপলব্ধ |



বিধানসভা নির্বাচনক্ষেত্রের নং, নাম : 60-সাগরদিঘী
ভাগ নং, নাম : 1-পাড়ামহল্লা- ধনসিং নতুনপাড়া

| | | | | | | | | |
|--|------------|------------|---|------------------|------------|---|------------------|------------|
| 331 | KNZ2606937 | ফটো উপলব্ধ | 332 | SWN1511070 | ফটো উপলব্ধ | 333 | KNZ2777373 | ফটো উপলব্ধ |
| নাম : এব্রাহিম সেখ পিতার নাম: উম্মার সেখ বাড়ির নং : n0216 বয়স : 43 লিঙ্গ : পুরুষ | | | নাম : সরিফ সেখ পিতার নাম: বদরুদ্দিন সেখ বাড়ির নং : n0176 বয়স : 37 লিঙ্গ : পুরুষ | | | নাম : সাইবুর রহমান পিতার নাম: বাদরুল সেখ বাড়ির নং : n0176 বয়স : 39 লিঙ্গ : পুরুষ | | |
| 334 | SWN1630219 | ফটো উপলব্ধ | 335 | WB/08/053/525664 | ফটো উপলব্ধ | 336 | KNZ2718252 | ফটো উপলব্ধ |
| নাম : গোলাপী বিবি স্বামীর নাম: জাহাঙ্গীর সেখ বাড়ির নং : n0178 বয়স : 31 লিঙ্গ : মহিলা | | | নাম : বদরুদ্দিন সেখ পিতার নাম: নজরআলী বাড়ির নং : n0176 বয়স : 63 লিঙ্গ : পুরুষ | | | নাম : বারজাহান সেখ পিতার নাম: আব্দুল জলিল সেখ বাড়ির নং : n0170 বয়স : 57 লিঙ্গ : পুরুষ | | |
| 337 | SWN2008860 | ফটো উপলব্ধ | 338 | SWN2000545 | ফটো উপলব্ধ | 339 | SWN2200764 | ফটো উপলব্ধ |
| নাম : জাবেদ মিয়াদাদ পিতার নাম: বারজাহান সেখ বাড়ির নং : এন0170 বয়স : 27 লিঙ্গ : পুরুষ | | | নাম : লিজা সুলতানা পিতার নাম: বারজাহান সেখ বাড়ির নং : এন0170 বয়স : 26 লিঙ্গ : মহিলা | | | নাম : আরেজ আলী সেখ পিতার নাম: আনের আলী সেখ বাড়ির নং : n0238 বয়স : 73 লিঙ্গ : পুরুষ | | |
| 340 | SWN2000628 | ফটো উপলব্ধ | 341 | KNZ2833051 | ফটো উপলব্ধ | 342 | SWN2226215 | ফটো উপলব্ধ |
| নাম : ঝুমা বিবি স্বামীর নাম: আনিকুল ইসলাম বাড়ির নং : এন0238 বয়স : 25 লিঙ্গ : মহিলা | | | নাম : মহঃ সামিউল ইসলাম পিতার নাম: আফাজুদ্দিন সেখ বাড়ির নং : n0165 বয়স : 42 লিঙ্গ : পুরুষ | | | নাম : আবুল কালাম সেখ পিতার নাম: উস্তরআলী সেখ বাড়ির নং : n0165 বয়স : 56 লিঙ্গ : পুরুষ | | |
| 343 | SWN1305846 | ফটো উপলব্ধ | 344 | KNZ1616408 | ফটো উপলব্ধ | 345 | SWN0891176 | ফটো উপলব্ধ |
| নাম : সিলোন সেখ পিতার নাম: আবুল কালাম সেখ বাড়ির নং : n0165 বয়স : 34 লিঙ্গ : পুরুষ | | | নাম : মরজিনা বিবি স্বামীর নাম: আবুল কালাম সেখ বাড়ির নং : n0165 বয়স : 53 লিঙ্গ : মহিলা | | | নাম : আলিমা বিবি স্বামীর নাম: সেন্টু সেখ বাড়ির নং : n0165 বয়স : 36 লিঙ্গ : মহিলা | | |
| 346 | SWN1716976 | ফটো উপলব্ধ | 347 | SWN2208312 | ফটো উপলব্ধ | 348 | WB/08/053/525737 | ফটো উপলব্ধ |
| নাম : মেন্টু সেখ পিতার নাম: সুজামোল সেখ বাড়ির নং : n0236 বয়স : 32 লিঙ্গ : পুরুষ | | | নাম : দুলাল সেখ পিতার নাম: উস্তর সেখ বাড়ির নং : n0168 বয়স : 72 লিঙ্গ : পুরুষ | | | নাম : পানজেহার বিবি স্বামীর নাম: দুলাল সেখ বাড়ির নং : n0168 বয়স : 53 লিঙ্গ : মহিলা | | |
| 349 | KNZ2185759 | ফটো উপলব্ধ | 350 | KNZ2777381 | ফটো উপলব্ধ | 351 | KNZ2606929 | ফটো উপলব্ধ |
| নাম : জাহাঙ্গীর আলম পিতার নাম: দুলাল সেখ বাড়ির নং : n0168 বয়স : 43 লিঙ্গ : পুরুষ | | | নাম : রহিমা বিবি স্বামীর নাম: জাহাঙ্গীর আলম বাড়ির নং : n0168 বয়স : 39 লিঙ্গ : মহিলা | | | নাম : সালেহা বিবি স্বামীর নাম: জয়নাল আবেদিন সেখ বাড়ির নং : n0226 বয়স : 40 লিঙ্গ : মহিলা | | |
| 352 | KNZ2718211 | ফটো উপলব্ধ | 353 | WB/08/053/525658 | ফটো উপলব্ধ | 354 | KNZ2185593 | ফটো উপলব্ধ |
| নাম : নওসাদ সেখ পিতার নাম: নজরআলি বাড়ির নং : n0177 বয়স : 66 লিঙ্গ : পুরুষ | | | নাম : তাহেরা বিবি স্বামীর নাম: নওসাদ সেখ বাড়ির নং : n0177 বয়স : 63 লিঙ্গ : মহিলা | | | নাম : মহিম সেখ পিতার নাম: নরসাদ সেখ বাড়ির নং : n0177 বয়স : 43 লিঙ্গ : পুরুষ | | |
| 355 | KNZ2833069 | ফটো উপলব্ধ | 356 | SWN1630193 | ফটো উপলব্ধ | 357 | SWN2265387 | ফটো উপলব্ধ |
| নাম : মাফিকা বিবি স্বামীর নাম: মহিম সেখ বাড়ির নং : n0177 বয়স : 37 লিঙ্গ : মহিলা | | | নাম : আবু সোহেল ইসলাম পিতার নাম: আজমাইন সেখ বাড়ির নং : n0221 বয়স : 34 লিঙ্গ : পুরুষ | | | নাম : কাশেম সেখ পিতার নাম: সামসুদ্দিন সেখ বাড়ির নং : n0229 বয়স : 70 লিঙ্গ : পুরুষ | | |
| 358 | SWN2521847 | ফটো উপলব্ধ | 359 | SWN2441905 | ফটো উপলব্ধ | 360 | SWN1630128 | ফটো উপলব্ধ |
| নাম : আমেনা বিবি স্বামীর নাম: মুকিম সেখ বাড়ির নং : n0233 বয়স : 49 লিঙ্গ : মহিলা | | | নাম : সাইফুদ্দিন সেখ পিতার নাম: নামাজি সেখ বাড়ির নং : n0233 বয়স : 61 লিঙ্গ : পুরুষ | | | নাম : সাইদুল সেখ পিতার নাম: বাবলু সেখ বাড়ির নং : n0233 বয়স : 34 লিঙ্গ : পুরুষ | | |



বিধানসভা নির্বাচনক্ষেত্রের নং, নাম : 60-সাগরদিঘী
ভাগ নং, নাম : 1-পাড়ামহল্লা- ধনসিং নতুনপাড়া

| | | | | | | | | |
|---|------------|------------|--|------------------|------------|---|------------|------------|
| 361 | SWN2213049 | ফটো উপলব্ধ | 362 | SWN2243616 | ফটো উপলব্ধ | 363 | SWN1716760 | ফটো উপলব্ধ |
| নাম : কসরত সেখ পিতার নাম: জমসেদ সেখ বাড়ির নং : n0163 বয়স : 51 লিঙ্গ : পুরুষ | | | নাম : মার্জিয়া বিবি স্বামীর নাম: নুরুল সেখ বাড়ির নং : n0224 বয়স : 80 লিঙ্গ : মহিলা | | | নাম : মাইনুল আনসারী পিতার নাম: মুকিম শেখ বাড়ির নং : 60 বয়স : 29 লিঙ্গ : পুরুষ | | |
| 364 | SWN2200442 | ফটো উপলব্ধ | 365 | SWN2216927 | ফটো উপলব্ধ | 366 | KNZ1616390 | ফটো উপলব্ধ |
| নাম : দুলেবা বিবি স্বামীর নাম: নইমুদ্দিন সেখ বাড়ির নং : n0234 বয়স : 51 লিঙ্গ : মহিলা | | | নাম : মমতাজ বিবি স্বামীর নাম: মোফাজ্জুদ্দীন সেখ বাড়ির নং : n0224 বয়স : 50 লিঙ্গ : মহিলা | | | নাম : আমবিয়া বিবি স্বামীর নাম: আওয়াল হোসেন বাড়ির নং : n0165 বয়স : 43 লিঙ্গ : মহিলা | | |
| 367 | SWN1716968 | ফটো উপলব্ধ | 368 | SWN2216778 | ফটো উপলব্ধ | 369 | SWN1306125 | ফটো উপলব্ধ |
| নাম : সেলিম সেখ পিতার নাম: নইমুদ্দিন সেখ বাড়ির নং : n0234 বয়স : 30 লিঙ্গ : পুরুষ | | | নাম : নারজীনা বিবি স্বামীর নাম: আক্তার সেখ বাড়ির নং : n0222 বয়স : 57 লিঙ্গ : মহিলা | | | নাম : আলমগীর সেখ পিতার নাম: দুলাল সেখ বাড়ির নং : n0168 বয়স : 38 লিঙ্গ : পুরুষ | | |
| 370 | SWN2000594 | ফটো উপলব্ধ | 371 | SWN1385384 | ফটো উপলব্ধ | 372 | SWN2521201 | ফটো উপলব্ধ |
| নাম : রেখা খাতুন পিতার নাম: নুরুল সেখ বাড়ির নং : n00 বয়স : 31 লিঙ্গ : মহিলা | | | নাম : আপেল সেখ পিতার নাম: নইমুদ্দিন সেখ বাড়ির নং : n0234 বয়স : 36 লিঙ্গ : পুরুষ | | | নাম : দিলকেশ বিবি স্বামীর নাম: দাউদ সেখ বাড়ির নং : n0204 বয়স : 58 লিঙ্গ : মহিলা | | |
| 373 | SWN1385368 | ফটো উপলব্ধ | 374 | SWN1305978 | ফটো উপলব্ধ | 375 | SWN1630110 | ফটো উপলব্ধ |
| নাম : নিদাউল সেখ পিতার নাম: আজমাইন সেখ বাড়ির নং : n0221 বয়স : 37 লিঙ্গ : পুরুষ | | | নাম : জানাসাদ সেখ পিতার নাম: ইউসোপ সেখ বাড়ির নং : n0230 বয়স : 35 লিঙ্গ : পুরুষ | | | নাম : সুরাত সেখ পিতার নাম: ফজলুর রহমান বাড়ির নং : n0166 বয়স : 33 লিঙ্গ : পুরুষ | | |
| 376 | SWN2522795 | ফটো উপলব্ধ | 377 | KNZ2833184 | ফটো উপলব্ধ | 378 | KNZ2517258 | ফটো উপলব্ধ |
| নাম : ফেরদৌসী বিবি স্বামীর নাম: আজমাইন সেখ বাড়ির নং : n0221 বয়স : 56 লিঙ্গ : মহিলা | | | নাম : সিলমা বিবি স্বামীর নাম: জেকের সেখ বাড়ির নং : n0224 বয়স : 46 লিঙ্গ : মহিলা | | | নাম : মোফাজ্জুদ্দিন সেখ পিতার নাম: নুরুল হক বাড়ির নং : n0224 বয়স : 57 লিঙ্গ : পুরুষ | | |
| 379 | KNZ2833200 | ফটো উপলব্ধ | 380 | SWN1716810 | ফটো উপলব্ধ | 381 | KNZ2517241 | ফটো উপলব্ধ |
| নাম : মছরা বিবি স্বামীর নাম: সাকিম সেখ বাড়ির নং : n0224 বয়স : 38 লিঙ্গ : মহিলা | | | নাম : রুকসাত খাতুন স্বামীর নাম: সাইদুল সেখ বাড়ির নং : n0233 বয়স : 28 লিঙ্গ : মহিলা | | | নাম : সাগির হোসেন পিতার নাম: নুর মহম্মদ সেখ বাড়ির নং : n0216 বয়স : 42 লিঙ্গ : পুরুষ | | |
| 382 | SWN1716984 | ফটো উপলব্ধ | 383 | SWN1385350 | ফটো উপলব্ধ | 384 | SWN2271070 | ফটো উপলব্ধ |
| নাম : সেমারুল সেখ পিতার নাম: আক্তার সেখ বাড়ির নং : n0222 বয়স : 29 লিঙ্গ : পুরুষ | | | নাম : টিনা বিবি স্বামীর নাম: মুরাদ সেখ বাড়ির নং : n0166 বয়স : 34 লিঙ্গ : মহিলা | | | নাম : মসেনা বিবি স্বামীর নাম: হামিদ সেখ বাড়ির নং : n0216 বয়স : 43 লিঙ্গ : মহিলা | | |
| 385 | SWN2264315 | ফটো উপলব্ধ | 386 | SWN2266179 | ফটো উপলব্ধ | 387 | KNZ2606895 | ফটো উপলব্ধ |
| নাম : আসরা বিবি স্বামীর নাম: নুর মহম্মদ সেখ বাড়ির নং : এন0216 বয়স : 76 লিঙ্গ : মহিলা | | | নাম : সোলেমান সেখ পিতার নাম: ইয়ারমহম্মদ সেখ বাড়ির নং : n0231 বয়স : 60 লিঙ্গ : পুরুষ | | | নাম : হায়দার আলি পিতার নাম: আব্দুল সাত্তার সেখ বাড়ির নং : এন0189 বয়স : 41 লিঙ্গ : পুরুষ | | |
| 388 | SWN1630243 | ফটো উপলব্ধ | 389 | WB/08/053/652515 | ফটো উপলব্ধ | 390 | SWN1511195 | ফটো উপলব্ধ |
| নাম : উজিবর সেখ মায়ের নাম: শেফালী বিবি বাড়ির নং : এন0304 বয়স : 31 লিঙ্গ : পুরুষ | | | নাম : আলোমা বিবি স্বামীর নাম: আব্দুল সাত্তার সেখ বাড়ির নং : এন0189 বয়স : 61 লিঙ্গ : মহিলা | | | নাম : পারুল বিবি স্বামীর নাম: হায়দার আলী বাড়ির নং : এন0189 বয়স : 37 লিঙ্গ : মহিলা | | |

| | | | | | | | | | | | |
|-----|------------|--|------------|-----|------------|---|------------|-----|------------|--|------------|
| 391 | SWN2522183 | নাম : উম্মর সেখ পিতার নাম: মুকসেদ সেখ বাড়ির নং : n0216 বয়স : 75 লিঙ্গ : পুরুষ | ফটো উপলব্ধ | 392 | SWN2000644 | নাম : মুহব্বল সেখ পিতার নাম: মফিজুদ্দিন সেখ বাড়ির নং : এন0224 বয়স : 25 লিঙ্গ : পুরুষ | ফটো উপলব্ধ | 393 | KNZ2718260 | নাম : আদরা বিবি স্বামীর নাম: ঈশপ সেখ বাড়ির নং : n0230 বয়স : 43 লিঙ্গ : মহিলা | ফটো উপলব্ধ |
| 394 | SWN2812584 | নাম : নাসিরুন্ খাতুন পিতার নাম: ইসোফ সেখ বাড়ির নং : নতুনপাড়া বয়স : 21 লিঙ্গ : মহিলা | ফটো উপলব্ধ | 395 | KNZ2833150 | নাম : আলেকা খাতুন পিতার নাম: উম্মর সেখ বাড়ির নং : n0202 বয়স : 36 লিঙ্গ : মহিলা | ফটো উপলব্ধ | 396 | SWN2547347 | নাম : আরেজবান বিবি স্বামীর নাম: আফাজুদ্দিন সেখ বাড়ির নং : n0165 বয়স : 57 লিঙ্গ : মহিলা | ফটো উপলব্ধ |
| 397 | SWN2276483 | নাম : নুরনেহার বিবি স্বামীর নাম: ফজল সেখ বাড়ির নং : n0186 বয়স : 62 লিঙ্গ : মহিলা | ফটো উপলব্ধ | 398 | SWN2200434 | নাম : নইমুদ্দিন সেখ পিতার নাম: অজেদ সেখ বাড়ির নং : n0234 বয়স : 60 লিঙ্গ : পুরুষ | ফটো উপলব্ধ | 399 | SWN2012722 | নাম : হালিমা বিবি স্বামীর নাম: সেলিম সেখ বাড়ির নং : এন00 বয়স : 26 লিঙ্গ : মহিলা | ফটো উপলব্ধ |
| 400 | SWN2000560 | নাম : জরিলা বেওয়া স্বামীর নাম: মজিবর সেখ বাড়ির নং : এন0233 বয়স : 61 লিঙ্গ : মহিলা | ফটো উপলব্ধ | 401 | KNZ2777399 | নাম : টুকটুকি বিবি স্বামীর নাম: সাহেব সেখ বাড়ির নং : এন0233 বয়স : 38 লিঙ্গ : মহিলা | ফটো উপলব্ধ | 402 | KNZ2833077 | নাম : নুর নবী সেখ পিতার নাম: নাদের হোসেন বাড়ির নং : n0233 বয়স : 37 লিঙ্গ : পুরুষ | ফটো উপলব্ধ |
| 403 | SWN2521342 | নাম : জামেলা বিবি স্বামীর নাম: সুজামোল সেখ বাড়ির নং : n0236 বয়স : 55 লিঙ্গ : মহিলা | ফটো উপলব্ধ | 404 | SWN2088425 | নাম : তাসলিমা খাতুন পিতার নাম: অদুদ সেখ বাড়ির নং : n 0190 বয়স : 26 লিঙ্গ : মহিলা | ফটো উপলব্ধ | 405 | SWN2554277 | নাম : সালমা জাহান খাতুন পিতার নাম: সোলেমান সেখ বাড়ির নং : এন0231 বয়স : 23 লিঙ্গ : মহিলা | ফটো উপলব্ধ |
| 406 | SWN2734705 | নাম : সাবিয়া সুলতানা স্বামীর নাম: সোহেল ইসলাম বাড়ির নং : এন0221 বয়স : 23 লিঙ্গ : মহিলা | ফটো উপলব্ধ | 407 | SWN2343895 | নাম : মাকবুল সেখ পিতার নাম: মফিজুদ্দিন সেখ বাড়ির নং : এন0221 বয়স : 29 লিঙ্গ : পুরুষ | ফটো উপলব্ধ | 408 | SWN2000487 | নাম : সেরনাজ সুলতানা পিতার নাম: আজমাইন সেখ বাড়ির নং : এন0221 বয়স : 25 লিঙ্গ : মহিলা | ফটো উপলব্ধ |
| 409 | SWN2734739 | নাম : উত্তরা খাতুন স্বামীর নাম: নিদাউল সেখ বাড়ির নং : এন0221 বয়স : 25 লিঙ্গ : মহিলা | ফটো উপলব্ধ | 410 | SWN2731636 | নাম : সেহেবুল সেখ পিতার নাম: সাকিম সেখ বাড়ির নং : এন0224 বয়স : 23 লিঙ্গ : পুরুষ | ফটো উপলব্ধ | 411 | SWN2485761 | নাম : বাকবুল সেখ পিতার নাম: জেকের সেখ বাড়ির নং : এন0224 বয়স : 24 লিঙ্গ : পুরুষ | ফটো উপলব্ধ |
| 412 | SWN2731834 | নাম : টনিক সেখ পিতার নাম: সাকিম সেখ বাড়ির নং : এন0224 বয়স : 21 লিঙ্গ : পুরুষ | ফটো উপলব্ধ | 413 | SWN1879915 | নাম : সাহাবুল সেখ পিতার নাম: আবুল কালাম সেখ বাড়ির নং : এন0165 বয়স : 27 লিঙ্গ : পুরুষ | ফটো উপলব্ধ | 414 | SWN2731305 | নাম : জেসমিন সুলতানা স্বামীর নাম: সিলন সেখ বাড়ির নং : এন0165 বয়স : 23 লিঙ্গ : মহিলা | ফটো উপলব্ধ |
| 415 | SWN2712271 | নাম : তাসলিমা খাতুন স্বামীর নাম: হুমায়ন সেখ বাড়ির নং : এন00 বয়স : 21 লিঙ্গ : মহিলা | ফটো উপলব্ধ | 416 | SWN2000735 | নাম : গোলাম নবী পিতার নাম: কসরত সেখ বাড়ির নং : এন0163 বয়স : 26 লিঙ্গ : পুরুষ | ফটো উপলব্ধ | 417 | SWN2000701 | নাম : হজরত সেখ পিতার নাম: কসরত সেখ বাড়ির নং : এন0163 বয়স : 25 লিঙ্গ : পুরুষ | ফটো উপলব্ধ |
| 418 | SWN2729119 | নাম : মনিমা পারভিন স্বামীর নাম: রাকিব সেখ বাড়ির নং : এন0163 বয়স : 23 লিঙ্গ : মহিলা | ফটো উপলব্ধ | 419 | SWN2729218 | নাম : তনুজা খাতুন স্বামীর নাম: গোলাম নবী বাড়ির নং : এন00 বয়স : 21 লিঙ্গ : মহিলা | ফটো উপলব্ধ | 420 | SWN2729325 | নাম : উর্মিলা খাতুন স্বামীর নাম: সাইদাদ আলম বাড়ির নং : এন0166 বয়স : 23 লিঙ্গ : মহিলা | ফটো উপলব্ধ |

| | | | | | | | | |
|--|------------|------------|---|------------|------------|---|------------|------------|
| 421 | SWN2008936 | ফটো উপলব্ধ | 422 | SWN2730968 | ফটো উপলব্ধ | 423 | KNZ2185171 | ফটো উপলব্ধ |
| নাম : হুমায়ন সেখ পিতার নাম: জামাল সেখ বাড়ির নং : এন0165 বয়স : 26 লিঙ্গ : পুরুষ | | | নাম : সাইদাদ আলম পিতার নাম: জামাল সেখ বাড়ির নং : এন0166 বয়স : 23 লিঙ্গ : পুরুষ | | | নাম : আইনাল হক পিতার নাম: আব্দুল সাত্তার সেখ বাড়ির নং : এন0294 বয়স : 47 লিঙ্গ : পুরুষ | | |
| 424 | SWN1819325 | ফটো উপলব্ধ | 425 | SWN2521912 | ফটো উপলব্ধ | 426 | SWN2521920 | ফটো উপলব্ধ |
| নাম : মমতাজ বিবি স্বামীর নাম: মাতসিন সেখ বাড়ির নং : n0171 বয়স : 31 লিঙ্গ : মহিলা | | | নাম : সেখ রবিউল হাসান পিতার নাম: হোসেনআলী সেখ বাড়ির নং : n0171 বয়স : 60 লিঙ্গ : পুরুষ | | | নাম : নূরবানু বিবি স্বামীর নাম: সেখ রবিউল হাসান বাড়ির নং : n0171 বয়স : 50 লিঙ্গ : মহিলা | | |
| 427 | SWN1385467 | ফটো উপলব্ধ | 428 | SWN1716885 | ফটো উপলব্ধ | 429 | SWN1511153 | ফটো উপলব্ধ |
| নাম : মাতসিন সেখ পিতার নাম: সেখ রবিউল হাসান বাড়ির নং : n0171 বয়স : 32 লিঙ্গ : পুরুষ | | | নাম : অলিক হাসান পিতার নাম: সেখ রবিউল হাসান বাড়ির নং : n0171 বয়স : 29 লিঙ্গ : পুরুষ | | | নাম : সাহাবুদ্দিন সেখ পিতার নাম: সেখ রবিউল হাসান বাড়ির নং : n0171 বয়স : 31 লিঙ্গ : পুরুষ | | |
| 430 | SWN2188944 | ফটো উপলব্ধ | 431 | SWN2011518 | ফটো উপলব্ধ | 432 | KNZ2218212 | ফটো উপলব্ধ |
| নাম : গরিবুল হাসান পিতার নাম: জাহিরুদ্দিন সেখ বাড়ির নং : N0033 বয়স : 49 লিঙ্গ : পুরুষ | | | নাম : ফিরোজ সেখ পিতার নাম: গরিবুল হাসান বাড়ির নং : n0033 বয়স : 25 লিঙ্গ : পুরুষ | | | নাম : কাজলা বিবি স্বামীর নাম: গরিবুল হাসান বাড়ির নং : N033 বয়স : 45 লিঙ্গ : মহিলা | | |
| 433 | YT22348944 | ফটো উপলব্ধ | 434 | SWN2523041 | ফটো উপলব্ধ | 435 | SWN2523025 | ফটো উপলব্ধ |
| নাম : সেখ আমিরুল পিতার নাম: সেখ ইলিয়াস বাড়ির নং : নতুনপাড়া বয়স : 27 লিঙ্গ : পুরুষ | | | নাম : আবু জাকির হোসেন পিতার নাম: মুন্সী এহেসান আলী বাড়ির নং : n0206 বয়স : 62 লিঙ্গ : পুরুষ | | | নাম : সাফিনা বিবি স্বামীর নাম: আবু জাকির হোসেন বাড়ির নং : n0206 বয়স : 52 লিঙ্গ : মহিলা | | |
| 436 | SWN2592038 | ফটো উপলব্ধ | 437 | SWN1880046 | ফটো উপলব্ধ | 438 | KNZ2517084 | ফটো উপলব্ধ |
| নাম : খাদিজা বিবি স্বামীর নাম: মামল সেখ বাড়ির নং : এন0164 বয়স : 24 লিঙ্গ : মহিলা | | | নাম : সুলতান সেখ পিতার নাম: মহম্মদ কুরবান সেখ বাড়ির নং : এন0245 বয়স : 42 লিঙ্গ : পুরুষ | | | নাম : জিয়ারুল সেখ পিতার নাম: নয়েজ সেখ বাড়ির নং : এন0245 বয়স : 45 লিঙ্গ : পুরুষ | | |
| 439 | KNZ2185569 | ফটো উপলব্ধ | 440 | SWN2592004 | ফটো উপলব্ধ | 441 | SWN2011971 | ফটো উপলব্ধ |
| নাম : ইলমা বিবি স্বামীর নাম: জিয়ারুল সেখ বাড়ির নং : এন0245 বয়স : 43 লিঙ্গ : মহিলা | | | নাম : সোনালী খাতুন স্বামীর নাম: মেহু সেখ বাড়ির নং : এন000 বয়স : 23 লিঙ্গ : মহিলা | | | নাম : তহিদুল ইসলাম পিতার নাম: মহঃ রফিকুল ইসলাম বাড়ির নং : এন0197 বয়স : 25 লিঙ্গ : পুরুষ | | |
| 442 | SWN2571321 | ফটো উপলব্ধ | 443 | SWN1301423 | ফটো উপলব্ধ | 444 | SWN1955475 | ফটো উপলব্ধ |
| নাম : সীলা খাতুন বিবি স্বামীর নাম: একবার সেখ বাড়ির নং : এন0252 বয়স : 25 লিঙ্গ : মহিলা | | | নাম : তফাইল সেখ পিতার নাম: অয়েজ নবী বাড়ির নং : এন0252 বয়স : 37 লিঙ্গ : পুরুষ | | | নাম : একবর সেখ পিতার নাম: আজনবী সেখ বাড়ির নং : এন0252 বয়স : 27 লিঙ্গ : পুরুষ | | |
| 445 | SWN2550937 | ফটো উপলব্ধ | 446 | SWN2219582 | ফটো উপলব্ধ | 447 | SWN1985993 | ফটো উপলব্ধ |
| নাম : আজলেমা বিবি স্বামীর নাম: নূরসেদ সেখ বাড়ির নং : এন0253 বয়স : 50 লিঙ্গ : মহিলা | | | নাম : আজনবী সেখ পিতার নাম: আলাউদ্দিন সেখ বাড়ির নং : এন0252 বয়স : 56 লিঙ্গ : পুরুষ | | | নাম : রেখা খাতুন (বিবি) স্বামীর নাম: তফাইল সেখ বাড়ির নং : এন0252 বয়স : 27 লিঙ্গ : মহিলা | | |
| 448 | SWN1998707 | ফটো উপলব্ধ | 449 | SWN0870352 | ফটো উপলব্ধ | 450 | SWN2400398 | ফটো উপলব্ধ |
| নাম : সাহিন সেখ মায়ের নাম: আজলেমা বেওয়া বাড়ির নং : এন0252 বয়স : 28 লিঙ্গ : পুরুষ | | | নাম : মকতেমা বিবি স্বামীর নাম: অজনবী সেখ বাড়ির নং : এন0252 বয়স : 51 লিঙ্গ : মহিলা | | | নাম : তারিফ সেখ পিতার নাম: বদরুদ্দিন সেখ বাড়ির নং : এন0176 বয়স : 24 লিঙ্গ : পুরুষ | | |

| | | | | | |
|--|--------------------------|--|--------------------------|--|--------------------------|
| 451 নাম : আরিফ সেখ পিতার নাম: বদরুদ্দিন সেখ বাড়ির নং : এন0176 বয়স : 28 লিঙ্গ : পুরুষ | SWN2409241 ফটো উপলব্ধ | 452 নাম : আয়েসা বিবি স্বামীর নাম: তারাউল সেখ বাড়ির নং : এন0169 বয়স : 26 লিঙ্গ : মহিলা | SWN1893197 ফটো উপলব্ধ | 453 নাম : আনিসা খাতুন স্বামীর নাম: পিন্টু সেখ বাড়ির নং : এন0166 বয়স : 23 লিঙ্গ : মহিলা | SWN2729457 ফটো উপলব্ধ |
| 454 নাম : রেবিনা বিবি স্বামীর নাম: আইন সেখ বাড়ির নং : 00 বয়স : 25 লিঙ্গ : মহিলা | SWN2012714 ফটো উপলব্ধ | 455 নাম : মুর্শিদা বিবি স্বামীর নাম: কনিরুল ইসলাম বাড়ির নং : এন0169 বয়স : 27 লিঙ্গ : মহিলা | SWN1879873 ফটো উপলব্ধ | 456 নাম : মুক্তলিফ ম্লেসা বিবি স্বামীর নাম: ডালিম সেখ বাড়ির নং : এন0234 বয়স : 24 লিঙ্গ : মহিলা | SWN2588564 ফটো উপলব্ধ |
| 457 নাম : আলফাজ আলি পিতার নাম: হামিদ সেখ বাড়ির নং : এন0216 বয়স : 23 লিঙ্গ : পুরুষ | SWN2590503 ফটো উপলব্ধ | 458 নাম : ইসমাইল সেখ পিতার নাম: আইনাল হক বাড়ির নং : এন0299 বয়স : 24 লিঙ্গ : পুরুষ | SWN2484608 ফটো উপলব্ধ | 459 নাম : সাবানা খাতুন পিতার নাম: গরিবুল হাসান বাড়ির নং : এন0033 বয়স : 21 লিঙ্গ : মহিলা | SWN2832616 ফটো উপলব্ধ |
| 460 নাম : কারিমা খাতুন স্বামীর নাম: মাসুম সেখ বাড়ির নং : এন0089 বয়স : 24 লিঙ্গ : মহিলা | SWN2827285 ফটো উপলব্ধ | 461 নাম : সিরাজ সেখ পিতার নাম: গরিবুল হাসান বাড়ির নং : এন0125 বয়স : 22 লিঙ্গ : পুরুষ | SWN2828713 ফটো উপলব্ধ | 462 নাম : দিলরুবা খাতুন পিতার নাম: নাজিবুর রহমান বাড়ির নং : এন0239 বয়স : 23 লিঙ্গ : মহিলা | SWN2852390 ফটো উপলব্ধ |
| 463 নাম : ইলতুত মিস পিতার নাম: আওয়াল হোসেন বাড়ির নং : এন0011 বয়স : 21 লিঙ্গ : পুরুষ | SWN2868289 ফটো উপলব্ধ | 464 নাম : নন্দিনী মাহালি পিতার নাম: অজীত মাহালি বাড়ির নং : ধনসিংনতুনপাড়া বয়স : 31 লিঙ্গ : মহিলা | HKQ0468843 ফটো উপলব্ধ | 465 নাম : সামায়ন সেখ পিতার নাম: সামসুজ্জাহা সেখ বাড়ির নং : এন0119 বয়স : 22 লিঙ্গ : পুরুষ | SWN2869105 ফটো উপলব্ধ |





1- সংযোজন তালিকা 2 (28-02-2026 06-04-2026)

| | | |
|---|---|------------|
| 466 | 1 | SWN2874832 |
| নাম : উজ্জল সেখ পিতার নাম: জিয়ারুল সেখ বাড়ির নং : এন0245 বয়স : 19 লিঙ্গ : পুরুষ | | |
| ফটো উপলব্ধ | | |

| | | |
|---|---|------------|
| 467 | 1 | SWN2878338 |
| নাম : মিনহাজ সেখ পিতার নাম: মিনারুল সেখ বাড়ির নং : এন0179 বয়স : 20 লিঙ্গ : পুরুষ | | |
| ফটো উপলব্ধ | | |

| | | |
|--|---|------------|
| 468 | 1 | SWN2882520 |
| নাম : তানজির আহমেদ মায়ের নাম: মুর্শিদা রহমান বাড়ির নং : নতুনপাড়া বয়স : 21 লিঙ্গ : পুরুষ | | |
| ফটো উপলব্ধ | | |

| | | |
|--|---|------------|
| 469 | 1 | SWN2885200 |
| নাম : মুনমুন পারভীন স্বামীর নাম: এমারুল সেখ বাড়ির নং : নতুনপাড়া বয়স : 24 লিঙ্গ : মহিলা | | |
| ফটো উপলব্ধ | | |

| | | |
|--|---|------------|
| 470 | 1 | SWN2886646 |
| নাম : মছুয়া খাতুন পিতার নাম: মিলন সেখ বাড়ির নং : এন0176 বয়স : 19 লিঙ্গ : মহিলা | | |
| ফটো উপলব্ধ | | |

| | | |
|---|---|------------|
| 471 | 1 | SWN2886869 |
| নাম : বিকাশ সেখ পিতার নাম: সাহেব সেখ বাড়ির নং : নতুনপাড়া বয়স : 20 লিঙ্গ : পুরুষ | | |
| ফটো উপলব্ধ | | |

| | | |
|---|---|------------|
| 472 | 1 | SWN2894152 |
| নাম : মেহেরা খাতুন স্বামীর নাম: রাজেশ সেখ বাড়ির নং : এন0065 বয়স : 18 লিঙ্গ : মহিলা | | |
| ফটো উপলব্ধ | | |

নির্বাচক সংখ্যার সারসংক্ষেপ :

A) নির্বাচকের সংখ্যা :

| | নির্বাচক তালিকার প্রকৃতি | নির্বাচক তালিকার পরিচিতি : | নির্বাচকের সংখ্যা : | | | | |
|--|---|----------------------------|---|-------|--------------|-----|-----|
| | | | পুরুষ | মহিলা | তৃতীয় লিঙ্গ | মোট | |
| I | মূল তালিকা | মূল তালিকা | বিশেষ নিবিড় সংশোধন ২০২৬ এর চূড়ান্ত ভোটার তালিকার সহিত 06-04-2026 তারিখ অবধি সংশোধিত নির্বাচক তালিকা | 234 | 231 | 0 | 465 |
| II | 1- সংযোজন তালিকা | সংযোজনী 1 | বিশেষ সংক্ষিপ্ত সংশোধন 2026 | 0 | 0 | 0 | 0 |
| | | সংযোজনী 2 | ধারাবাহিক সংশোধন 2026 | 4 | 3 | 0 | 7 |
| | | মোট | | 4 | 3 | 0 | 7 |
| III | 2- বিয়োজন তালিকা | সংযোজনী 1 | বিশেষ সংক্ষিপ্ত সংশোধন 2026 | 0 | 0 | 0 | 0 |
| | | সংযোজনী 2 | ধারাবাহিক সংশোধন 2026 | 0 | 0 | 0 | 0 |
| | | মোট | | 0 | 0 | 0 | 0 |
| IV | 'লিঙ্গ ক্ষেত্রের' পরিবর্তনের কারণে পার্থক্য | | | 0 | 0 | 0 | 0 |
| V | বিচারপ্রক্রিয়ার অধীনস্থ | | | 0 | 0 | 0 | 0 |
| VI | বিচার বিভাগীয় আধিকারিক কর্তৃক বিচারপূর্বক নিষ্পত্তির পর বিয়োজিত | | | 0 | 0 | 0 | 0 |
| নির্বাচকের মোট সংখ্যা (I+II-III+IV-V-VI) | | | | 238 | 234 | 0 | 472 |

B) ক্রটি সংশোধনের সংখ্যা :

| নির্বাচক তালিকার প্রকৃতি | নির্বাচক তালিকার পরিচিতি : | ক্রটি সংশোধনের সংখ্যা : |
|--------------------------|-----------------------------|-------------------------|
| সংযোজনী 1 | বিশেষ সংক্ষিপ্ত সংশোধন 2026 | 0 |
| সংযোজনী 2 | ধারাবাহিক সংশোধন 2026 | 1 |
| | মোট | 1 |

নির্বাচক নিবন্ধন আধিকারিকের স্বাক্ষর

E-মৃত, S-স্থানান্তরিত, R-একাধিকবার অন্তর্ভুক্ত, M-নিখোঁজ, Q-যোগ্য নহে