



নির্বাচক তালিকা 2026 S25 পশ্চিমবঙ্গ

বিধানসভা নির্বাচনক্ষেত্রের নং, নাম ও সংরক্ষণের স্থিতি : 61 - লালগোলা (সাধারণ)		অংশ নং : 108																			
বিধানসভা নির্বাচনক্ষেত্রটি যে লোকসভা নির্বাচনক্ষেত্রের / ক্ষেত্রসমূহের অন্তর্ভুক্ত তার নং, নাম ও সংরক্ষণ স্থিতি : 9 - জঙ্গীপুর (সাধারণ)																					
1. সংশোধনের পূর্ণ বিবরণ																					
সংশোধনের বৎসর :	2026	নির্বাচক তালিকার পরিচিতি : বিশেষ নিবিড় সংশোধন ২০২৬ এর চূড়ান্ত ভোটার তালিকার সহিত 06-04-2026 তারিখ অবধি সংশোধিত নির্বাচক তালিকা																			
ভিত্তি তারিখ :	01-01-2026																				
সংশোধনের প্রকৃতি :	ধারাবাহিক সংশোধন 2026																				
প্রকাশনার তারিখ :	06-04-2026																				
2. অংশ ও নির্বাচনী এলাকার পূর্ণ বিবরণ :																					
অংশের ভাগ নং ও নাম :																					
1-কৈজুরীপাড়া		<table style="width: 100%; border-collapse: collapse;"> <tr> <td style="width: 50%;">প্রধান শহর/গ্রাম</td> <td style="width: 50%;">: পাহাড়পুর</td> </tr> <tr> <td>ওয়ার্ড</td> <td>:</td> </tr> <tr> <td>থানা</td> <td>: লালগোলা</td> </tr> <tr> <td>গ্রাম পঞ্চগায়েত</td> <td>: বাহাদুরপুর</td> </tr> <tr> <td>ব্লক</td> <td>: লালগোলা</td> </tr> <tr> <td>মহকুমা</td> <td>: লালবাগ</td> </tr> <tr> <td>জেলা</td> <td>: মুর্শিদাবাদ</td> </tr> <tr> <td>পিন</td> <td>: 742148</td> </tr> </table>				প্রধান শহর/গ্রাম	: পাহাড়পুর	ওয়ার্ড	:	থানা	: লালগোলা	গ্রাম পঞ্চগায়েত	: বাহাদুরপুর	ব্লক	: লালগোলা	মহকুমা	: লালবাগ	জেলা	: মুর্শিদাবাদ	পিন	: 742148
প্রধান শহর/গ্রাম	: পাহাড়পুর																				
ওয়ার্ড	:																				
থানা	: লালগোলা																				
গ্রাম পঞ্চগায়েত	: বাহাদুরপুর																				
ব্লক	: লালগোলা																				
মহকুমা	: লালবাগ																				
জেলা	: মুর্শিদাবাদ																				
পিন	: 742148																				
2-পাহাড়পুর চাইপাড়া																					
3. ভোট গ্রহন কেন্দ্রের পূর্ণ বিবরণ :																					
ভোট গ্রহন কেন্দ্রের নং, নাম :		ভোট গ্রহন কেন্দ্রের শ্রেণী :		গ্রামীণ																	
108 - পাহাড়পুর কলোনী শিশু শিক্ষা কেন্দ্র		এই অংশে সহায়ক ভোটগ্রহন কেন্দ্রের সংখ্যা		0																	
ভোট গ্রহন কেন্দ্রের ঠিকানা :		:																			
পাহাড়পুর কলোনী শিশু শিক্ষা কেন্দ্র, রুম-১, পাহাড়পুর																					
4. নির্বাচকের সংখ্যা :																					
প্রথম ক্রমিক নং	শেষ ক্রমিক নং	মোট সংখ্যা																			
		পুরুষ	মহিলা	তৃতীয় লিঙ্গ	মোট																
1	565	275	275	0	550																

নির্বাচক নিবন্ধন আধিকারিকের স্বাক্ষর

Nazri Naksha

Google Map View

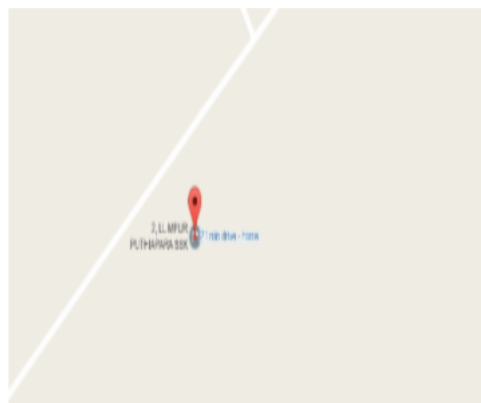
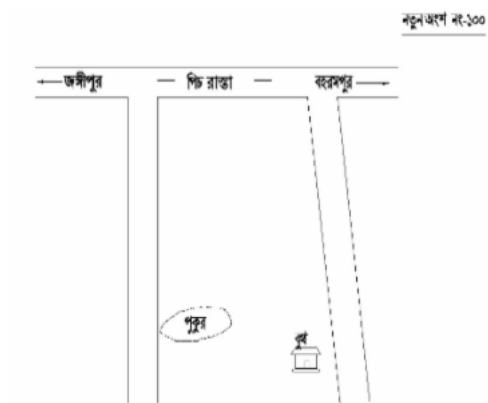

Polling Station Building Front View

Polling Station Front View



Cad View

Key MAP View

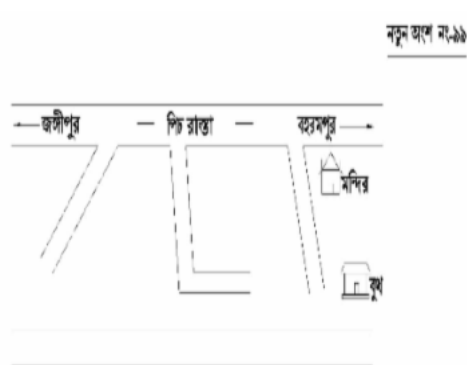
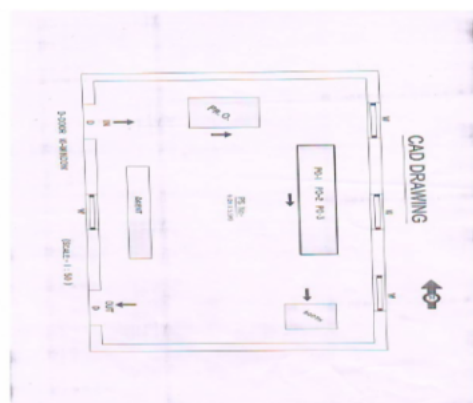



1 নাম : রাজকুমার হালদার পিতার নাম: উত্তম হালদার বাড়ির নং : n0025 বয়স : 37 লিঙ্গ : পুরুষ	WSC0373142 ফটো উপলব্ধ	2 নাম : সুমিত্রা সাহা(সিংহ) স্বামীর নাম: মদন সিংহ বাড়ির নং : n0046 বয়স : 31 লিঙ্গ : মহিলা	WSC1520014 ফটো উপলব্ধ	3 নাম : সঞ্চিত্তা সিংহ স্বামীর নাম: স্বপন সিংহ বাড়ির নং : n0049 বয়স : 39 লিঙ্গ : মহিলা	WSC0998948 ফটো উপলব্ধ
4 নাম : রণজিত সিংহ পিতার নাম: ভুলু সিংহ বাড়ির নং : n0046 বয়স : 78 লিঙ্গ : পুরুষ	HVH2808079 ফটো উপলব্ধ	5 নাম : মদন কুমার সিংহ পিতার নাম: রনজিত সিংহ বাড়ির নং : n0046 বয়স : 34 লিঙ্গ : পুরুষ	WSC0998914 ফটো উপলব্ধ	6 নাম : স্বপন সিংহ পিতার নাম: রনজিত সিংহ বাড়ির নং : n0049 বয়স : 44 লিঙ্গ : পুরুষ	WSC0373886 ফটো উপলব্ধ
7 নাম : সায়ন সিংহ পিতার নাম: স্বপন সিংহ বাড়ির নং : পাহাড়পুর বয়স : 21 লিঙ্গ : পুরুষ	WSC2754224 ফটো উপলব্ধ	8 নাম : জীবন কুমার সিংহ পিতার নাম: রনজিত সিংহ বাড়ির নং : n0046 বয়স : 35 লিঙ্গ : পুরুষ	WSC0922351 ফটো উপলব্ধ	9 নাম : শঙ্কর হালদার পিতার নাম: রমেশ হালদার বাড়ির নং : এন0089 বয়স : 34 লিঙ্গ : পুরুষ	WSC0999177 ফটো উপলব্ধ
10 নাম : অরুণ হালদার পিতার নাম: রমেশ হালদার বাড়ির নং : এন0089 বয়স : 28 লিঙ্গ : পুরুষ	WSC1562024 ফটো উপলব্ধ	11 নাম : লক্ষ্মী রানী হালদার স্বামীর নাম: রমেশ হালদার বাড়ির নং : এন0089 বয়স : 58 লিঙ্গ : মহিলা	WSC2236214 ফটো উপলব্ধ	12 নাম : রমেশ হালদার পিতার নাম: রঞ্জিত হালদার বাড়ির নং : এন0089 বয়স : 73 লিঙ্গ : পুরুষ	WSC2236164 ফটো উপলব্ধ
13 নাম : শ্রীপর্ণা হালদার স্বামীর নাম: শঙ্কর হালদার বাড়ির নং : এন0089 বয়স : 27 লিঙ্গ : মহিলা	WSC1830470 ফটো উপলব্ধ	14 নাম : ধ্রুব সিংহ পিতার নাম: জনক সিংহ বাড়ির নং : n0028 বয়স : 33 লিঙ্গ : পুরুষ	WSC1414473 ফটো উপলব্ধ	15 নাম : শ্যামল হালদার পিতার নাম: যশী হালদার বাড়ির নং : 585 বয়স : 26 লিঙ্গ : পুরুষ	WSC1915636 ফটো উপলব্ধ
16 নাম : রীতা শর্মা স্বামীর নাম: জীবন কুমার সিংহ বাড়ির নং : এন0046 বয়স : 33 লিঙ্গ : মহিলা	WSC1188366 ফটো উপলব্ধ	17 নাম : জ্যোত্স্না সিংহ স্বামীর নাম: রনজিত সিংহ বাড়ির নং : n0046 বয়স : 67 লিঙ্গ : মহিলা	WSC0998930 ফটো উপলব্ধ	18 নাম : ধীমান সিংহ পিতার নাম: জনক সিংহ বাড়ির নং : n0028 বয়স : 35 লিঙ্গ : পুরুষ	WSC1414481 ফটো উপলব্ধ
19 নাম : জনক সিংহ পিতার নাম: নৃপেন্দ্রচন্দ্র সিংহ বাড়ির নং : n0028 বয়স : 59 লিঙ্গ : পুরুষ	WB/09/055/417332 ফটো উপলব্ধ	20 নাম : রেনুকা সিংহ স্বামীর নাম: জনক সিংহ বাড়ির নং : n0048 বয়স : 55 লিঙ্গ : মহিলা	WB/09/055/417333 ফটো উপলব্ধ	21 নাম : কৌলিক আচার্য পিতার নাম: দীপক আচার্য বাড়ির নং : এন1 বয়স : 26 লিঙ্গ : পুরুষ	WSC1830488 ফটো উপলব্ধ
22 নাম : মনোজ কর্মকার পিতার নাম: নারায়ণ কর্মকার বাড়ির নং : এন0123 বয়স : 52 লিঙ্গ : পুরুষ	WSC2736080 ফটো উপলব্ধ	23 নাম : শ্যামলী কর্মকার স্বামীর নাম: মনোজ কর্মকার বাড়ির নং : এন0123 বয়স : 46 লিঙ্গ : মহিলা	HVH2357101 ফটো উপলব্ধ	24 নাম : তনজ কর্মকার পিতার নাম: নারায়ণ কর্মকার বাড়ির নং : n0031 বয়স : 51 লিঙ্গ : পুরুষ	WB/09/055/366392 ফটো উপলব্ধ
25 নাম : মৌসুমী কর্মকার স্বামীর নাম: তনোজ কর্মকার বাড়ির নং : n0031 বয়স : 42 লিঙ্গ : মহিলা	HVH2357119 ফটো উপলব্ধ	26 নাম : তাপসী কর্মকার স্বামীর নাম: নখাই কর্মকার বাড়ির নং : n0032 বয়স : 40 লিঙ্গ : মহিলা	HVH2526861 ফটো উপলব্ধ	27 নাম : রেখারানি ঘোষ স্বামীর নাম: সুজিত ঘোষ বাড়ির নং : এন01 বয়স : 43 লিঙ্গ : মহিলা	HVH2151504 ফটো উপলব্ধ
28 নাম : সুজিত ঘোষ পিতার নাম: বিনয় ঘোষ বাড়ির নং : এন01 বয়স : 49 লিঙ্গ : পুরুষ	WB/09/055/375067 ফটো উপলব্ধ	29 নাম : বিনি দাস পিতার নাম: প্রদীপ দাস বাড়ির নং : কৈজুরীপাড়া বয়স : 25 লিঙ্গ : মহিলা	WSC1830579 ফটো উপলব্ধ	30 নাম : মিলন দাস পিতার নাম: নাড় গোপাল দাস বাড়ির নং : n0019 বয়স : 33 লিঙ্গ : পুরুষ	WSC1116532 ফটো উপলব্ধ



31	WB/09/055/306011	নাম : দিপালী দাস স্বামীর নাম: নাড়গোপাল দাস বাড়ির নং : n0019 বয়স : 61 লিঙ্গ : মহিলা	ফটো উপলব্ধ	32	HVH2700441	নাম : সোমা সরকার দাস স্বামীর নাম: সুব্রত দাস বাড়ির নং : n0015 বয়স : 37 লিঙ্গ : মহিলা	ফটো উপলব্ধ	33	HVH2357150	নাম : সুব্রত দাস পিতার নাম: পাঁচকড়ি দাস বাড়ির নং : n0015 বয়স : 48 লিঙ্গ : পুরুষ	ফটো উপলব্ধ
34	HVH2357168	নাম : সীমা দাস স্বামীর নাম: ধ্রুব দাস বাড়ির নং : n0015 বয়স : 45 লিঙ্গ : মহিলা	ফটো উপলব্ধ	35	HVH2357135	নাম : রেখা দাস স্বামীর নাম: মৃত পাঁচকড়ি দাস বাড়ির নং : এন0015 বয়স : 66 লিঙ্গ : মহিলা	ফটো উপলব্ধ	36	WSC2735751	নাম : পলি দাস পিতার নাম: শক্তি দাস বাড়ির নং : এন0018 বয়স : 22 লিঙ্গ : মহিলা	ফটো উপলব্ধ
37	HVH2357143	নাম : ধ্রুব দাস পিতার নাম: পাঁচকড়ি দাস বাড়ির নং : n0015 বয়স : 50 লিঙ্গ : পুরুষ	ফটো উপলব্ধ	38	WSC2236487	নাম : শক্তি দাস পিতার নাম: সুবল দাস বাড়ির নং : n0018 বয়স : 61 লিঙ্গ : পুরুষ	ফটো উপলব্ধ	39	WSC1715473	নাম : রিয়া দাস পিতার নাম: রতন দাস বাড়ির নং : এন0063 বয়স : 26 লিঙ্গ : মহিলা	ফটো উপলব্ধ
40	WSC1680909	নাম : ছায়ারানী দাস স্বামীর নাম: হারাদন দাস বাড়ির নং : VILL- BAHADURPUR,PO-LALGOL বয়স : 53 লিঙ্গ : মহিলা	ফটো উপলব্ধ	41	WSC2236495	নাম : সুপার্না দাস স্বামীর নাম: শক্তি দাস বাড়ির নং : n0018 বয়স : 56 লিঙ্গ : মহিলা	ফটো উপলব্ধ	42	WSC1830363	নাম : বাপি দাস পিতার নাম: ধ্রুব দাস বাড়ির নং : এন015 বয়স : 25 লিঙ্গ : পুরুষ	ফটো উপলব্ধ
43	WSC1680867	নাম : টুলটুলি দাস (হালদার) স্বামীর নাম: মানবেন্দ্র নাথ হালদার বাড়ির নং : n0156 বয়স : 29 লিঙ্গ : মহিলা	ফটো উপলব্ধ	44	WSC2497089	নাম : মামনি দাস মন্ডল স্বামীর নাম: প্রসেন মন্ডল বাড়ির নং : এন0108 বয়স : 26 লিঙ্গ : মহিলা	ফটো উপলব্ধ	45	WSC1830405	নাম : সরস্বতী দাস সরকার স্বামীর নাম: বরেন সরকার বাড়ির নং : গ্রাম- পাহাড়পুর বয়স : 37 লিঙ্গ : মহিলা	ফটো উপলব্ধ
46	WSC2551695	নাম : মনোজ নুনিয়া পিতার নাম: ছবি নুনিয়া বাড়ির নং : এন000 বয়স : 28 লিঙ্গ : পুরুষ	ফটো উপলব্ধ	47	WSC2755791	নাম : অর্চনা হালদার স্বামীর নাম: মনোজ নুনিয়া বাড়ির নং : এন00 বয়স : 22 লিঙ্গ : মহিলা	ফটো উপলব্ধ	48	WSC2236917	নাম : ছবি প্রামানিক স্বামীর নাম: লক্ষ্মী প্রামানিক বাড়ির নং : N0035 বয়স : 53 লিঙ্গ : মহিলা	ফটো উপলব্ধ
49	HVH2636959	নাম : লক্ষ্মী প্রামানিক পিতার নাম: ব্রজেন প্রামানিক বাড়ির নং : N0035 বয়স : 56 লিঙ্গ : পুরুষ	ফটো উপলব্ধ	50	WSC2236586	নাম : উমারানী পাল স্বামীর নাম: জগন্নাথ পাল বাড়ির নং : n0008 বয়স : 51 লিঙ্গ : মহিলা	ফটো উপলব্ধ	51	WSC2236594	নাম : জগন্নাথ পাল পিতার নাম: বীরেন্দ্রনাথ পাল বাড়ির নং : n0008 বয়স : 55 লিঙ্গ : পুরুষ	ফটো উপলব্ধ
52	WSC2283414	নাম : জয়শ্রী পাল পিতার নাম: জগন্নাথ পাল বাড়ির নং : নং0008 বয়স : 24 লিঙ্গ : মহিলা	ফটো উপলব্ধ	53	WSC1806264	নাম : কেশব পাল পিতার নাম: কাশি নাথ পাল বাড়ির নং : এন011 বয়স : 26 লিঙ্গ : মহিলা	ফটো উপলব্ধ	54	HVH2357176	নাম : সুভাষ পাল পিতার নাম: বীরেন্দ্রনাথ পাল বাড়ির নং : n0008 বয়স : 41 লিঙ্গ : পুরুষ	ফটো উপলব্ধ
55	WB/09/055/306021	নাম : গয়ানাথ পাল পিতার নাম: কানাইচন্দ্র পাল বাড়ির নং : n0011 বয়স : 56 লিঙ্গ : পুরুষ	ফটো উপলব্ধ	56	WSC1830462	নাম : মৌমিতা পাল পিতার নাম: জগন্নাথ পাল বাড়ির নং : N08 বয়স : 26 লিঙ্গ : মহিলা	ফটো উপলব্ধ	57	NNP1788611	নাম : প্রতিমা পাল স্বামীর নাম: সুভাষ পাল বাড়ির নং : গ্রাম- রামবাগ বয়স : 30 লিঙ্গ : মহিলা	ফটো উপলব্ধ
58	WSC0998898	নাম : লক্ষ্মী পাল স্বামীর নাম: বৃন্দাবন পাল বাড়ির নং : n0011 বয়স : 42 লিঙ্গ : মহিলা	ফটো উপলব্ধ	59	WB/09/055/306022	নাম : বৃন্দাবন পাল পিতার নাম: কানাইচন্দ্র পাল বাড়ির নং : N0011 বয়স : 53 লিঙ্গ : পুরুষ	ফটো উপলব্ধ	60	WSC0922344	নাম : সম্পা পাল স্বামীর নাম: গয়ানাথ পাল বাড়ির নং : n0011 বয়স : 39 লিঙ্গ : মহিলা	ফটো উপলব্ধ

61 নাম : টুলু পাল স্বামীর নাম: কাশিনাথ পাল বাড়ির নং : n0011 বয়স : 50 লিঙ্গ : মহিলা	WB/09/055/306693	62 নাম : কাশিনাথ পাল পিতার নাম: কানাইচন্দ্র পাল বাড়ির নং : n0011 বয়স : 59 লিঙ্গ : পুরুষ	WB/09/055/306020	63 নাম : কন্যাকুমারী পাল স্বামীর নাম: বৃন্দাবন পাল বাড়ির নং : n0008 বয়স : 36 লিঙ্গ : মহিলা	WSC1116557
64 নাম : বৃন্দাবন পাল পিতার নাম: বীরেন্দ্রনাথ পাল বাড়ির নং : n0008 বয়স : 49 লিঙ্গ : পুরুষ	WB/09/055/306017	65 নাম : অর্কদীপু আচার্য পিতার নাম: দীপক কুমার আচার্য বাড়ির নং : n0001 বয়স : 29 লিঙ্গ : পুরুষ	WSC1520022	66 নাম : শিপ্রা আচার্য স্বামীর নাম: অসীম আচার্য বাড়ির নং : n0001 বয়স : 53 লিঙ্গ : মহিলা	WB/09/055/306004
67 নাম : অসীম আচার্য পিতার নাম: হরিপদ আচার্য বাড়ির নং : n0001 বয়স : 66 লিঙ্গ : পুরুষ	WB/09/055/306003	68 নাম : দীপক আচার্য পিতার নাম: হরিপদ আচার্য বাড়ির নং : n0001 বয়স : 58 লিঙ্গ : পুরুষ	WB/09/055/306005	69 নাম : সাধন আচার্য পিতার নাম: হরিপদ আচার্য বাড়ির নং : n0001 বয়স : 69 লিঙ্গ : পুরুষ	WB/09/055/306001
70 নাম : সৌরভ আচার্য পিতার নাম: সাধন আচার্য বাড়ির নং : n0001 বয়স : 39 লিঙ্গ : পুরুষ	HVH2526796	71 নাম : শর্মিষ্ঠা সিংহ আচার্য স্বামীর নাম: সৌরভ আচার্য বাড়ির নং : n0001 বয়স : 35 লিঙ্গ : মহিলা	WSC0998872	72 নাম : অঙ্কিতা আচার্য পিতার নাম: অসীম আচার্য বাড়ির নং : n0001 বয়স : 28 লিঙ্গ : মহিলা	WSC1608660
73 নাম : রিয়া ঘোষ পিতার নাম: সুজিত ঘোষ বাড়ির নং : nং001 বয়স : 24 লিঙ্গ : মহিলা	WSC2283349	74 নাম : রোহিত ঘোষ পিতার নাম: সুজিত ঘোষ বাড়ির নং : nং0001 বয়স : 27 লিঙ্গ : পুরুষ	WSC2283364	75 নাম : ভারতী বিশ্বাস স্বামীর নাম: সুকান্ত বিশ্বাস বাড়ির নং : এন000 বয়স : 58 লিঙ্গ : মহিলা	WB/09/055/279102
76 নাম : সঙ্গীতা বিশ্বাস পিতার নাম: সুকান্ত বিশ্বাস বাড়ির নং : এন000 বয়স : 34 লিঙ্গ : মহিলা	WSC1227784	77 নাম : সুপ্রভাত বিশ্বাস পিতার নাম: সুকান্ত বিশ্বাস বাড়ির নং : এন000 বয়স : 33 লিঙ্গ : পুরুষ	WSC1227792	78 নাম : সূর্য দাস পিতার নাম: সুজীত দাস বাড়ির নং : এন0130 বয়স : 23 লিঙ্গ : পুরুষ	WSC2544625
79 নাম : বিশ্বজিত বিশ্বাস পিতার নাম: ভদ্রকান্ত বিশ্বাস বাড়ির নং : এন0130 বয়স : 39 লিঙ্গ : পুরুষ	HVH2349009	80 নাম : সাধনা রবিদাস পিতার নাম: অধীর কুমার রবিদাস বাড়ির নং : n0044 বয়স : 37 লিঙ্গ : মহিলা	HVH2700482	81 নাম : বিকাশ বিশ্বাস পিতার নাম: ভদ্রকান্ত বিশ্বাস বাড়ির নং : এন0084 বয়স : 41 লিঙ্গ : পুরুষ	HVH2347573
82 নাম : সনাতন বিশ্বাস পিতার নাম: ভদ্রকান্ত বিশ্বাস বাড়ির নং : এন0084 বয়স : 42 লিঙ্গ : পুরুষ	HVH2347565	83 নাম : রিমা হালদার স্বামীর নাম: অমল সরকার বাড়ির নং : এন ০০৮৪ বয়স : 29 লিঙ্গ : মহিলা	WSC1519198	84 নাম : সুকান্ত বিশ্বাস পিতার নাম: সখিচরন বিশ্বাস বাড়ির নং : এন000 বয়স : 63 লিঙ্গ : পুরুষ	WB/09/055/279101
85 নাম : বাসন্তী বিশ্বাস স্বামীর নাম: ভদ্রকান্ত বিশ্বাস বাড়ির নং : এন0044 বয়স : 61 লিঙ্গ : মহিলা	WSC2580355	86 নাম : ববিতা মন্ডল স্বামীর নাম: পঞ্চানন মন্ডল বাড়ির নং : n0029 বয়স : 39 লিঙ্গ : মহিলা	HVH2358190	87 নাম : পঞ্চানন মন্ডল পিতার নাম: নকুল মন্ডল বাড়ির নং : এন0029 বয়স : 50 লিঙ্গ : পুরুষ	WSC2726453
88 নাম : সনেকা মন্ডল স্বামীর নাম: কৃষ্ণ মন্ডল বাড়ির নং : n0003 বয়স : 66 লিঙ্গ : মহিলা	HVH2358166	89 নাম : ভঙ্জয় মন্ডল পিতার নাম: গনপতি মন্ডল বাড়ির নং : n0029 বয়স : 39 লিঙ্গ : পুরুষ	WSC1520063	90 নাম : মমতা মন্ডল স্বামীর নাম: আনন্দ মন্ডল বাড়ির নং : n0029 বয়স : 41 লিঙ্গ : মহিলা	HVH2358182

91 নাম : আনন্দ মণ্ডল পিতার নাম: নকুল মণ্ডল বাড়ির নং : n0029 বয়স : 54 লিঙ্গ : পুরুষ ফটো উপলব্ধ	WB/09/055/069431	92 নাম : করুণা মণ্ডল স্বামীর নাম: নখাই মণ্ডল বাড়ির নং : n0029 বয়স : 59 লিঙ্গ : মহিলা ফটো উপলব্ধ	WB/09/055/069429	93 নাম : নখাই মণ্ডল পিতার নাম: নকুল মণ্ডল বাড়ির নং : n0029 বয়স : 61 লিঙ্গ : পুরুষ ফটো উপলব্ধ	WB/09/055/069428
94 নাম : রাজ কুমারী মণ্ডল স্বামীর নাম: অচিন্ত্য মণ্ডল বাড়ির নং : n0003 বয়স : 39 লিঙ্গ : মহিলা ফটো উপলব্ধ	HVH2526788	95 নাম : অচিন্ত্য মণ্ডল পিতার নাম: কৃষ্ণ মণ্ডল বাড়ির নং : n0003 বয়স : 42 লিঙ্গ : পুরুষ ফটো উপলব্ধ	HVH2358174	96 নাম : বিনয় মন্ডল পিতার নাম: গনপতি মন্ডল বাড়ির নং : n0029 বয়স : 38 লিঙ্গ : পুরুষ ফটো উপলব্ধ	WSC1520055
97 নাম : গয়াশ্রী মন্ডল পিতার নাম: বিনয় মন্ডল বাড়ির নং : n0029 বয়স : 29 লিঙ্গ : মহিলা ফটো উপলব্ধ	WSC1520071	98 নাম : তপন মন্ডল মায়ের নাম: নকুল মন্ডল বাড়ির নং : n0029 বয়স : 39 লিঙ্গ : পুরুষ ফটো উপলব্ধ	HVH2700466	99 নাম : স্বপন মণ্ডল মায়ের নাম: ছেদন মণ্ডল বাড়ির নং : n0029 বয়স : 38 লিঙ্গ : পুরুষ ফটো উপলব্ধ	HVH2700458
100 নাম : কনিকা বিশ্বাস স্বামীর নাম: বিকাশ বিশ্বাস বাড়ির নং : n0003 বয়স : 53 লিঙ্গ : মহিলা ফটো উপলব্ধ	WB/09/055/306024	101 নাম : ইন্দ্রজিৎ মন্ডল পিতার নাম: আনন্দ মন্ডল বাড়ির নং : এন0029 বয়স : 22 লিঙ্গ : পুরুষ ফটো উপলব্ধ	WSC2590545	102 নাম : অভিজিৎ বিশ্বাস পিতার নাম: বিকাশ বিশ্বাস বাড়ির নং : N0003 বয়স : 24 লিঙ্গ : পুরুষ ফটো উপলব্ধ	WSC2283695
103 নাম : বিশ্বজিৎ বিশ্বাস পিতার নাম: বিকাশ বিশ্বাস বাড়ির নং : n0003 বয়স : 33 লিঙ্গ : পুরুষ ফটো উপলব্ধ	WSC1190834	104 নাম : বিকাশ বিশ্বাস পিতার নাম: শিবনাথ বিশ্বাস বাড়ির নং : n0003 বয়স : 58 লিঙ্গ : পুরুষ ফটো উপলব্ধ	WB/09/055/306023	105 নাম : শম্ভু মন্ডল পিতার নাম: রবি মন্ডল বাড়ির নং : n0150 বয়স : 28 লিঙ্গ : পুরুষ ফটো উপলব্ধ	WSC1660927
106 নাম : অনিমা মাইতি মন্ডল স্বামীর নাম: জয় চাঁদ মন্ডল বাড়ির নং : এন000 বয়স : 24 লিঙ্গ : মহিলা ফটো উপলব্ধ	WSC2538205	107 নাম : তাপসী মন্ডল স্বামীর নাম: শ্যাম চাঁদ মন্ডল বাড়ির নং : এন0106 বয়স : 27 লিঙ্গ : মহিলা ফটো উপলব্ধ	WSC2591303	108 নাম : কার্তিক মন্ডল পিতার নাম: তপন মন্ডল বাড়ির নং : এন0075 বয়স : 23 লিঙ্গ : পুরুষ ফটো উপলব্ধ	WSC2529576
109 নাম : সোনালী মন্ডল স্বামীর নাম: স্বপন মন্ডল বাড়ির নং : এন000 বয়স : 30 লিঙ্গ : মহিলা ফটো উপলব্ধ	WSC2529899	110 নাম : মমতা মন্ডল স্বামীর নাম: সন্তোষ মন্ডল বাড়ির নং : এন0075 বয়স : 39 লিঙ্গ : মহিলা ফটো উপলব্ধ	WSC2551653	111 নাম : শুভজীৎ মন্ডল পিতার নাম: অনিল মন্ডল বাড়ির নং : এন0078 বয়স : 25 লিঙ্গ : পুরুষ ফটো উপলব্ধ	WSC2532299
112 নাম : নমিতা মন্ডল স্বামীর নাম: অরুণ মন্ডল বাড়ির নং : এন079 বয়স : 28 লিঙ্গ : মহিলা ফটো উপলব্ধ	WSC1830413	113 নাম : মাম্পি মন্ডল স্বামীর নাম: তপন মন্ডল বাড়ির নং : n0161 বয়স : 27 লিঙ্গ : মহিলা ফটো উপলব্ধ	WSC1680917	114 নাম : রিমা মন্ডল পিতার নাম: অনিল মন্ডল বাড়ির নং : n0165 বয়স : 27 লিঙ্গ : মহিলা ফটো উপলব্ধ	WSC1709203
115 নাম : জয়চাঁদ মন্ডল পিতার নাম: রবি মন্ডল বাড়ির নং : এন070 বয়স : 26 লিঙ্গ : পুরুষ ফটো উপলব্ধ	WSC1830546	116 নাম : সঞ্জনা মন্ডল স্বামীর নাম: শুভ মন্ডল বাড়ির নং : এন0150 বয়স : 25 লিঙ্গ : মহিলা ফটো উপলব্ধ	WSC1830538	117 নাম : বিজয় মন্ডল মায়ের নাম: মলোতী মন্ডল বাড়ির নং : এন077 বয়স : 26 লিঙ্গ : পুরুষ ফটো উপলব্ধ	WSC1830512
118 নাম : তিলেকা রবিদাস স্বামীর নাম: রতন কুমার রবিদাস বাড়ির নং : এন0111 বয়স : 30 লিঙ্গ : মহিলা ফটো উপলব্ধ	WSC1830553	119 নাম : ভাসানী দাস হালদার স্বামীর নাম: রবীন হালদার বাড়ির নং : গ্রাম- রামবাগ বয়স : 46 লিঙ্গ : মহিলা ফটো উপলব্ধ	HVH2357341	120 নাম : অজিত কুমার রবিদাস পিতার নাম: অধীর কুমার রবিদাস বাড়ির নং : n0045 বয়স : 40 লিঙ্গ : পুরুষ ফটো উপলব্ধ	HVH2024719

121	WB/09/055/288665	নাম : আপাল রবিদাস পিতার নাম: মনিন্দ রবিদাস বাড়ির নং : n0145 বয়স : 71 লিঙ্গ : পুরুষ	ফটো উপলব্ধ	122	HVH2521870	নাম : রাজেশ্বরী রবিদাস স্বামীর নাম: আপাল রবিদাস বাড়ির নং : n0146 বয়স : 49 লিঙ্গ : মহিলা	ফটো উপলব্ধ	123	WB/09/055/045400	নাম : শান্তিরানী রবিদাস স্বামীর নাম: অধীর কুমার রবিদাস বাড়ির নং : n0042 বয়স : 66 লিঙ্গ : মহিলা	ফটো উপলব্ধ
124	HVH2022549	নাম : সঞ্জীব কুমার রবিদাস পিতার নাম: অধীর কুমার রবিদাস বাড়ির নং : n0043 বয়স : 49 লিঙ্গ : পুরুষ	ফটো উপলব্ধ	125	WSC2532315	নাম : প্রদীপ রবি দাস পিতার নাম: আপাল রবিদাস বাড়ির নং : এন0145 বয়স : 24 লিঙ্গ : পুরুষ	ফটো উপলব্ধ	126	WSC2591113	নাম : সীমা রবিদাস স্বামীর নাম: চিরঞ্জিত রবিদাস বাড়ির নং : এন0148 বয়স : 24 লিঙ্গ : মহিলা	ফটো উপলব্ধ
127	WSC2699288	নাম : শিবু রবিদাস পিতার নাম: আপাল রবিদাস বাড়ির নং : এন0145 বয়স : 21 লিঙ্গ : পুরুষ	ফটো উপলব্ধ	128	WSC1660901	নাম : চিরঞ্জিত রবিদাস পিতার নাম: অরুণ রবিদাস বাড়ির নং : n0148 বয়স : 28 লিঙ্গ : পুরুষ	ফটো উপলব্ধ	129	WSC1806280	নাম : বিক্রম রায় পিতার নাম: লক্ষ্মী কান্ত রায় বাড়ির নং : এন0172 বয়স : 27 লিঙ্গ : পুরুষ	ফটো উপলব্ধ
130	HVH2344752	নাম : গীতা রায় স্বামীর নাম: লক্ষীকান্ত রায় বাড়ির নং : n0171 বয়স : 47 লিঙ্গ : মহিলা	ফটো উপলব্ধ	131	WSC2172880	নাম : লক্ষী কান্ত রায় পিতার নাম: নগেন্দ্র রায় বাড়ির নং : n0172 বয়স : 54 লিঙ্গ : পুরুষ	ফটো উপলব্ধ	132	WSC2806347	নাম : কাজল হালদার স্বামীর নাম: বিক্রম রয় বাড়ির নং : পাহাড়পুর বয়স : 21 লিঙ্গ : মহিলা	ফটো উপলব্ধ
133	WSC2538171	নাম : মুক্তা রায় স্বামীর নাম: রাম রায় বাড়ির নং : এন000 বয়স : 58 লিঙ্গ : মহিলা	ফটো উপলব্ধ	134	WSC2538437	নাম : রাজেশ রায় পিতার নাম: রাম রায় বাড়ির নং : এন000 বয়স : 37 লিঙ্গ : পুরুষ	ফটো উপলব্ধ	135	HVH2357200	নাম : অসীম শীল পিতার নাম: অনিল শীল বাড়ির নং : n0033 বয়স : 44 লিঙ্গ : পুরুষ	ফটো উপলব্ধ
136	WB/09/055/306032	নাম : কল্যাণী শীল স্বামীর নাম: অনিল শীল বাড়ির নং : n0033 বয়স : 71 লিঙ্গ : মহিলা	ফটো উপলব্ধ	137	WSC1190859	নাম : মাধবী শীল স্বামীর নাম: অসীম শীল বাড়ির নং : n0033 বয়স : 33 লিঙ্গ : মহিলা	ফটো উপলব্ধ	138	WB/09/055/306035	নাম : তুলসী সরকার স্বামীর নাম: প্রফুল্ল সরকার বাড়ির নং : n0004 বয়স : 66 লিঙ্গ : মহিলা	ফটো উপলব্ধ
139	WB/09/055/306038	নাম : লীলারানী সরকার স্বামীর নাম: সুশীলচন্দ্র সরকার বাড়ির নং : n0005 বয়স : 81 লিঙ্গ : মহিলা	ফটো উপলব্ধ	140	WB/09/055/306040	নাম : সঞ্জয় সরকার পিতার নাম: সুশীলচন্দ্র সরকার বাড়ির নং : n0005 বয়স : 56 লিঙ্গ : পুরুষ	ফটো উপলব্ধ	141	WB/09/055/306041	নাম : সুবিনয় সরকার পিতার নাম: সুশীল চন্দ্র সরকার বাড়ির নং : n0005 বয়স : 51 লিঙ্গ : পুরুষ	ফটো উপলব্ধ
142	WSC1414499	নাম : প্রিয়াংকা দাস সরকার স্বামীর নাম: সুবিনয় সরকার বাড়ির নং : n0005 বয়স : 32 লিঙ্গ : মহিলা	ফটো উপলব্ধ	143	WSC1414507	নাম : বিশাখা সরকার স্বামীর নাম: অনুপ সরকার বাড়ির নং : n0005 বয়স : 33 লিঙ্গ : মহিলা	ফটো উপলব্ধ	144	HVH1659077	নাম : রমেন সরকার পিতার নাম: রবীন্দ্রনাথ সরকার বাড়ির নং : n0006 বয়স : 45 লিঙ্গ : পুরুষ	ফটো উপলব্ধ
145	WSC1414531	নাম : ঝাপানী সরকার সিংহ স্বামীর নাম: রমেন সরকার বাড়ির নং : n0006 বয়স : 31 লিঙ্গ : মহিলা	ফটো উপলব্ধ	146	HVH2357218	নাম : অনুপ সরকার পিতার নাম: অনীল কুমার সরকার বাড়ির নং : n0006 বয়স : 41 লিঙ্গ : পুরুষ	ফটো উপলব্ধ	147	WSC1830397	নাম : পাখেল সরকার পিতার নাম: পবন কুমার সরকার বাড়ির নং : এন0081 বয়স : 26 লিঙ্গ : মহিলা	ফটো উপলব্ধ
148	WSC1660950	নাম : সম্পা সরকার স্বামীর নাম: অরুণ সরকার বাড়ির নং : n0153 বয়স : 28 লিঙ্গ : মহিলা	ফটো উপলব্ধ	149	WSC1116508	নাম : বিশ্বজিৎ সরকার পিতার নাম: রমেশ চন্দ্র সরকার বাড়ির নং : এন0009 বয়স : 33 লিঙ্গ : পুরুষ	ফটো উপলব্ধ	150	WSC2553576	নাম : ঝার্নারানী সরকার স্বামীর নাম: রমেশচন্দ্র সরকার বাড়ির নং : এন0009 বয়স : 58 লিঙ্গ : মহিলা	ফটো উপলব্ধ



151 নাম : সঙ্গীতা হালদার সরকার স্বামীর নাম: বিশ্বজীৎ সরকার বাড়ির নং : এন0009 বয়স : 27 লিঙ্গ : মহিলা	ACY1778422 ফটো উপলব্ধ	152 নাম : সায়ন্তী সরকার পিতার নাম: সঞ্জয় সরকার বাড়ির নং : এন0005 বয়স : 22 লিঙ্গ : মহিলা	WSC2591014 ফটো উপলব্ধ	153 নাম : বিশ্বনাথ সরকার পিতার নাম: ফরিৎ সরকার বাড়ির নং : এন000 বয়স : 59 লিঙ্গ : পুরুষ	WB/09/055/438418 ফটো উপলব্ধ
154 নাম : শ্বেতবরনী সরকার স্বামীর নাম: বিশ্বনাথ সরকার বাড়ির নং : এন000 বয়স : 52 লিঙ্গ : মহিলা	WB/09/055/438419 ফটো উপলব্ধ	155 নাম : দীপঙ্কর সরকার পিতার নাম: বিশ্বনাথ সরকার বাড়ির নং : এন000 বয়স : 29 লিঙ্গ : পুরুষ	WSC1540400 ফটো উপলব্ধ	156 নাম : সুরভ সাহা পিতার নাম: অনিল সাহা বাড়ির নং : n0009 বয়স : 38 লিঙ্গ : পুরুষ	HVH2526846 ফটো উপলব্ধ
157 নাম : রেখা হালদার সরকার স্বামীর নাম: সৌমেন সরকার বাড়ির নং : n0006 বয়স : 38 লিঙ্গ : মহিলা	WSC0373605 ফটো উপলব্ধ	158 নাম : সৌমেন সরকার পিতার নাম: অনিল কুমার সরকার বাড়ির নং : n0006 বয়স : 43 লিঙ্গ : পুরুষ	HVH2126019 ফটো উপলব্ধ	159 নাম : বাসন্তী সরকার স্বামীর নাম: অনিলকুমার সরকার বাড়ির নং : n0006 বয়স : 69 লিঙ্গ : মহিলা	WB/09/055/306047 ফটো উপলব্ধ
160 নাম : কনিকা সরকার স্বামীর নাম: প্রকাশ সরকার বাড়ির নং : n0170 বয়স : 32 লিঙ্গ : মহিলা	WSC1769124 ফটো উপলব্ধ	161 নাম : মৌসুমী সরকার স্বামীর নাম: সঞ্জয় সরকার বাড়ির নং : n0005 বয়স : 42 লিঙ্গ : মহিলা	HVH2357242 ফটো উপলব্ধ	162 নাম : শিখা সরকার পিতার নাম: সুশীলচন্দ্র সরকার বাড়ির নং : n0005 বয়স : 59 লিঙ্গ : মহিলা	WB/09/055/306039 ফটো উপলব্ধ
163 নাম : পরিমল সরকার পিতার নাম: প্রফুল্ল সরকার বাড়ির নং : n0004 বয়স : 49 লিঙ্গ : পুরুষ	WB/09/055/306037 ফটো উপলব্ধ	164 নাম : প্রকাশ সরকার পিতার নাম: প্রফুল্ল সরকার বাড়ির নং : n0004 বয়স : 53 লিঙ্গ : পুরুষ	WB/09/055/306036 ফটো উপলব্ধ	165 নাম : পম্পা সাহা স্বামীর নাম: মঙ্গল গোপাল সাহা বাড়ির নং : n0017 বয়স : 45 লিঙ্গ : মহিলা	HVH2357275 ফটো উপলব্ধ
166 নাম : মঙ্গল গোপাল সাহা পিতার নাম: দুলুপদ সাহা বাড়ির নং : n0017 বয়স : 53 লিঙ্গ : পুরুষ	HVH2357267 ফটো উপলব্ধ	167 নাম : পূজা সাহা পিতার নাম: প্রবীর কুমার সাহা বাড়ির নং : n0016 বয়স : 29 লিঙ্গ : মহিলা	WSC1520097 ফটো উপলব্ধ	168 নাম : মৌসুমী সাহা স্বামীর নাম: প্রদীপ কুমার সাহা বাড়ির নং : n0016 বয়স : 45 লিঙ্গ : মহিলা	HVH2357291 ফটো উপলব্ধ
169 নাম : প্রদীপকুমার সাহা পিতার নাম: লক্ষীনারায়ণ সাহা বাড়ির নং : n0016 বয়স : 51 লিঙ্গ : পুরুষ	WB/09/055/306063 ফটো উপলব্ধ	170 নাম : প্রবীরকুমার সাহা পিতার নাম: লক্ষীনারায়ণ সাহা বাড়ির নং : n0016 বয়স : 56 লিঙ্গ : পুরুষ	WB/09/055/306062 ফটো উপলব্ধ	171 নাম : লিলিমারানী সাহা স্বামীর নাম: লক্ষীনারায়ণ সাহা বাড়ির নং : n0016 বয়স : 76 লিঙ্গ : মহিলা	WB/09/055/306061 ফটো উপলব্ধ
172 নাম : সুদীপ সাহা পিতার নাম: সুনীল সাহা বাড়ির নং : n0014 বয়স : 40 লিঙ্গ : পুরুষ	HVH2358158 ফটো উপলব্ধ	173 নাম : কাকুলি সাহা স্বামীর নাম: সত্যগোপাল সাহা বাড়ির নং : n0017 বয়স : 54 লিঙ্গ : মহিলা	WB/09/055/306060 ফটো উপলব্ধ	174 নাম : সত্যগোপাল সাহা পিতার নাম: দুলুপদ সাহা বাড়ির নং : n0017 বয়স : 59 লিঙ্গ : পুরুষ	WB/09/055/306059 ফটো উপলব্ধ
175 নাম : মাধবী সাহা স্বামীর নাম: নিত্যগোপাল সাহা বাড়ির নং : n0017 বয়স : 56 লিঙ্গ : মহিলা	WSC2131316 ফটো উপলব্ধ	176 নাম : জয়গোপাল সাহা পিতার নাম: দুলুপদ সাহা বাড়ির নং : n0017 বয়স : 66 লিঙ্গ : পুরুষ	WB/09/055/306055 ফটো উপলব্ধ	177 নাম : বিশাল সাহা পিতার নাম: প্রবীর কুমার সাহা বাড়ির নং : এন16 বয়স : 25 লিঙ্গ : পুরুষ	WSC1830454 ফটো উপলব্ধ
178 নাম : চিরঞ্জিৎ সাহা পিতার নাম: নিত্যগোপাল সাহা বাড়ির নং : n0162 বয়স : 27 লিঙ্গ : পুরুষ	WSC1680925 ফটো উপলব্ধ	179 নাম : মৌসুমী সাহা স্বামীর নাম: কৃষ্ণ সাহা বাড়ির নং : n0012 বয়স : 37 লিঙ্গ : মহিলা	WSC0373746 ফটো উপলব্ধ	180 নাম : সুসিতা হালদার পিতার নাম: নুপেন হালদার বাড়ির নং : এন0012 বয়স : 27 লিঙ্গ : মহিলা	WSC1688241 ফটো উপলব্ধ

181 নাম : প্রিয়া হালদার পিতার নাম: গৌতম হালদার বাড়ির নং : এন0000 বয়স : 24 লিঙ্গ : মহিলা	WSC2530053 ফটো উপলব্ধ	182 নাম : দেবশ্রী সাহা স্বামীর নাম: রাজেশ রয় বাড়ির নং : লালগোলা বয়স : 31 লিঙ্গ : মহিলা	NNP1650449 ফটো উপলব্ধ	183 নাম : বিক্রম সাহা পিতার নাম: নিরাপদ সাহা বাড়ির নং : N0013 বয়স : 25 লিঙ্গ : পুরুষ	WSC1806116 ফটো উপলব্ধ
184 নাম : হেমলা হালদার স্বামীর নাম: মৃত সুকুমার হালদার বাড়ির নং : n0012 বয়স : 58 লিঙ্গ : মহিলা	WSC1608678 ফটো উপলব্ধ	185 নাম : ডলি সাহা স্বামীর নাম: নিরাপদ সাহা বাড়ির নং : n0013 বয়স : 52 লিঙ্গ : মহিলা	WSC1988849 ফটো উপলব্ধ	186 নাম : দীপ সাহা পিতার নাম: মঙ্গল গোপাল সাহা বাড়ির নং : N0017 বয়স : 25 লিঙ্গ : পুরুষ	WSC2453488 ফটো উপলব্ধ
187 নাম : তুলসী সাহা স্বামীর নাম: অনিল সাহা বাড়ির নং : n0012 বয়স : 72 লিঙ্গ : মহিলা	WB/09/055/306065 ফটো উপলব্ধ	188 নাম : কৃষ্ণ সাহা পিতার নাম: অনিল সাহা বাড়ির নং : n0012 বয়স : 53 লিঙ্গ : মহিলা	WB/09/055/306066 ফটো উপলব্ধ	189 নাম : লীলারানী সাহা স্বামীর নাম: সুনীলপদ সাহা বাড়ির নং : n0014 বয়স : 66 লিঙ্গ : মহিলা	WB/09/055/306070 ফটো উপলব্ধ
190 নাম : সাধন সাহা পিতার নাম: সুনীল সাহা বাড়ির নং : n0014 বয়স : 42 লিঙ্গ : পুরুষ	HVH2249316 ফটো উপলব্ধ	191 নাম : নীতি সাহা স্বামীর নাম: সাধন সাহা বাড়ির নং : n0014 বয়স : 36 লিঙ্গ : মহিলা	WSC0998955 ফটো উপলব্ধ	192 নাম : শিখা সাহা স্বামীর নাম: প্রবীরকুমার সাহা বাড়ির নং : n0037 বয়স : 51 লিঙ্গ : মহিলা	HVH2636975 ফটো উপলব্ধ
193 নাম : রাকেশ সাহা পিতার নাম: প্রদীপ কুমার সাহা বাড়ির নং : n0167 বয়স : 26 লিঙ্গ : পুরুষ	WSC1769090 ফটো উপলব্ধ	194 নাম : হীরা সাহা স্বামীর নাম: সুদীপ সাহা বাড়ির নং : n0159 বয়স : 38 লিঙ্গ : মহিলা	WSC1680891 ফটো উপলব্ধ	195 নাম : সর্বানী সিংহ স্বামীর নাম: তপন কুমার সিংহ বাড়ির নং : n0047 বয়স : 42 লিঙ্গ : মহিলা	WSC1414465 ফটো উপলব্ধ
196 নাম : শ্যামলী ঘোষ সাহা স্বামীর নাম: স্বপন ঘোষ বাড়ির নং : এন000 বয়স : 35 লিঙ্গ : মহিলা	WSC1068733 ফটো উপলব্ধ	197 নাম : তপন কুমার সিংহ পিতার নাম: রনজিত সিংহ বাড়ির নং : n0047 বয়স : 41 লিঙ্গ : পুরুষ	HVH2808087 ফটো উপলব্ধ	198 নাম : মানটি সিংহ হালদার স্বামীর নাম: তপন হালদার বাড়ির নং : এন00 বয়স : 23 লিঙ্গ : মহিলা	WSC2529600 ফটো উপলব্ধ
199 নাম : মায়ী হালদার সোনার স্বামীর নাম: চন্দ্রজিৎ হালদার বাড়ির নং : n0169 বয়স : 33 লিঙ্গ : মহিলা	WSC1769116 ফটো উপলব্ধ	200 নাম : রিয়া হালদার পিতার নাম: মৃত দিলীপ হালদার বাড়ির নং : N007 বয়স : 24 লিঙ্গ : মহিলা	WSC2283885 ফটো উপলব্ধ	201 নাম : বিজয় হালদার পিতার নাম: দিলীপ হালদার বাড়ির নং : N0123 বয়স : 25 লিঙ্গ : পুরুষ	WSC1830439 ফটো উপলব্ধ
202 নাম : সুমন হালদার পিতার নাম: সনত হালদার বাড়ির নং : এন0096 বয়স : 23 লিঙ্গ : পুরুষ	WSC2531796 ফটো উপলব্ধ	203 নাম : বৃষ্টি হালদার পিতার নাম: সুনীল হালদার বাড়ির নং : এন0026 বয়স : 22 লিঙ্গ : মহিলা	WSC2699296 ফটো উপলব্ধ	204 নাম : উতপল হালদার পিতার নাম: মলিন হালদার বাড়ির নং : n0007 বয়স : 39 লিঙ্গ : পুরুষ	HVH2526887 ফটো উপলব্ধ
205 নাম : মুক্তি হালদার স্বামীর নাম: নেপাল হালদার বাড়ির নং : n0002 বয়স : 50 লিঙ্গ : মহিলা	WSC2634145 ফটো উপলব্ধ	206 নাম : রাখি হালদার স্বামীর নাম: বিশুজিৎ হালদার বাড়ির নং : n0142 বয়স : 33 লিঙ্গ : মহিলা	WSC1190313 ফটো উপলব্ধ	207 নাম : বিশুজিৎ হালদার পিতার নাম: সহদেব হালদার বাড়ির নং : n0056 বয়স : 38 লিঙ্গ : পুরুষ	WSC0998997 ফটো উপলব্ধ
208 নাম : খুদু হালদার মায়ের নাম: সনকা হালদার বাড়ির নং : n0036 বয়স : 44 লিঙ্গ : পুরুষ	HVH2127009 ফটো উপলব্ধ	209 নাম : প্রতিমা হালদার স্বামীর নাম: দয়াল হালদার বাড়ির নং : n0027 বয়স : 45 লিঙ্গ : মহিলা	HVH2126134 ফটো উপলব্ধ	210 নাম : শোভারানী হালদার স্বামীর নাম: মুক্তি হালদার বাড়ির নং : n0027 বয়স : 52 লিঙ্গ : মহিলা	WSC1116524 ফটো উপলব্ধ



211 নাম : সনকা হালদার স্বামীর নাম: সুনীল হালদার বাড়ির নং : n0026 বয়স : 44 লিঙ্গ : মহিলা	HVH1652262 ফটো উপলব্ধ	212 নাম : সুফল হালদার পিতার নাম: সুশেন হালদার বাড়ির নং : n0023 বয়স : 38 লিঙ্গ : পুরুষ	HVH2774594 ফটো উপলব্ধ	213 নাম : প্রতিমা হালদার স্বামীর নাম: সুশেন হালদার বাড়ির নং : n0023 বয়স : 61 লিঙ্গ : মহিলা	WB/09/055/306083 ফটো উপলব্ধ
214 নাম : রতন হালদার পিতার নাম: রামপদ হালদার বাড়ির নং : n0010 বয়স : 53 লিঙ্গ : পুরুষ	WSC2798957 ফটো উপলব্ধ	215 নাম : কৃষ্ণা হালদার স্বামীর নাম: দিলীপ হালদার বাড়ির নং : n0007 বয়স : 53 লিঙ্গ : মহিলা	WB/09/055/306094 ফটো উপলব্ধ	216 নাম : টিঙ্কা হালদার পিতার নাম: মাধব হালদার বাড়ির নং : n0140 বয়স : 39 লিঙ্গ : পুরুষ	WSC1126200 ফটো উপলব্ধ
217 নাম : তাপস হালদার পিতার নাম: সহদেব হালদার বাড়ির নং : n0055 বয়স : 45 লিঙ্গ : পুরুষ	WSC0998989 ফটো উপলব্ধ	218 নাম : কনকরানী হালদার স্বামীর নাম: সহদেব হালদার বাড়ির নং : n0054 বয়স : 67 লিঙ্গ : মহিলা	WSC0998971 ফটো উপলব্ধ	219 নাম : দাতা কর্ন হালদার পিতার নাম: জগবন্ধু হালদার বাড়ির নং : n0041 বয়স : 41 লিঙ্গ : পুরুষ	HVH2526838 ফটো উপলব্ধ
220 নাম : সৌমেন সরকার পিতার নাম: সেফ্ট সরকার বাড়ির নং : এন000 বয়স : 40 লিঙ্গ : পুরুষ	WSC1562982 ফটো উপলব্ধ	221 নাম : সুনীতা হালদার স্বামীর নাম: বিকাশ হালদার বাড়ির নং : n0040 বয়স : 41 লিঙ্গ : মহিলা	HVH2526820 ফটো উপলব্ধ	222 নাম : সনৎ হালদার পিতার নাম: যষ্ঠী হালদার বাড়ির নং : n0051 বয়স : 30 লিঙ্গ : পুরুষ	WSC1414523 ফটো উপলব্ধ
223 নাম : আন্না হালদার স্বামীর নাম: সুভাষ হালদার বাড়ির নং : এন023 বয়স : 26 লিঙ্গ : মহিলা	WSC1830520 ফটো উপলব্ধ	224 নাম : বাপন হালদার পিতার নাম: বাপী হালদার বাড়ির নং : এন0057 বয়স : 25 লিঙ্গ : পুরুষ	WSC1830561 ফটো উপলব্ধ	225 নাম : ঝুমা হালদার স্বামীর নাম: বাপী হালদার বাড়ির নং : এন0092 বয়স : 31 লিঙ্গ : মহিলা	WSC2539013 ফটো উপলব্ধ
226 নাম : রাকেশ হালদার পিতার নাম: খুদু হালদার বাড়ির নং : এন0036 বয়স : 23 লিঙ্গ : পুরুষ	WSC2591360 ফটো উপলব্ধ	Q 227 নাম : বাবলু হালদার পিতার নাম: কাতিরু হালদার বাড়ির নং : N98 বয়স : 74 লিঙ্গ : মহিলা	WSC1830496 ফটো উপলব্ধ	228 নাম : মাধবী স্বামীর নাম: প্রবীর কুমার পাল বাড়ির নং : নং179 বয়স : 30 লিঙ্গ : মহিলা	WSC1680941 ফটো উপলব্ধ
229 নাম : শ্রাবন হালদার পিতার নাম: গোপাল চন্দ্র হালদার বাড়ির নং : n0131 বয়স : 23 লিঙ্গ : পুরুষ	WSC2457919 ফটো উপলব্ধ	230 নাম : সৈকত হালদার পিতার নাম: গোপাল চন্দ্র হালদার বাড়ির নং : n0131 বয়স : 23 লিঙ্গ : পুরুষ	WSC2457943 ফটো উপলব্ধ	231 নাম : তপন হালদার পিতার নাম: বসুদেব হালদার বাড়ির নং : এন0201 বয়স : 49 লিঙ্গ : পুরুষ	WSC2537918 ফটো উপলব্ধ
232 নাম : রাজ হালদার পিতার নাম: রবিন হালদার বাড়ির নং : এন0145 বয়স : 21 লিঙ্গ : পুরুষ	WSC2699270 ফটো উপলব্ধ	233 নাম : প্রদীপ হালদার পিতার নাম: রনজিত হালদার বাড়ির নং : এন0020 বয়স : 56 লিঙ্গ : পুরুষ	WSC2643245 ফটো উপলব্ধ	234 নাম : সুরজিত হালদার পিতার নাম: প্রদীপ হালদার বাড়ির নং : এন0020 বয়স : 29 লিঙ্গ : পুরুষ	NJH1798842 ফটো উপলব্ধ
235 নাম : শিউলি হালদার স্বামীর নাম: সুরজিত হালদার বাড়ির নং : এন0020 বয়স : 21 লিঙ্গ : মহিলা	WSC2755817 ফটো উপলব্ধ	236 নাম : অনিতা হালদার স্বামীর নাম: প্রদীপ হালদার বাড়ির নং : এন0114 বয়স : 44 লিঙ্গ : মহিলা	HQS2508349 ফটো উপলব্ধ	237 নাম : অপূর্ব হালদার পিতার নাম: যষ্ঠী হালদার বাড়ির নং : এন0001 বয়স : 22 লিঙ্গ : পুরুষ	WSC2590479 ফটো উপলব্ধ
238 নাম : বিট্টু হালদার পিতার নাম: বাপী হালদার বাড়ির নং : এন0057 বয়স : 21 লিঙ্গ : পুরুষ	WSC2699320 ফটো উপলব্ধ	239 নাম : রাজ হালদার পিতার নাম: দয়াল হালদার বাড়ির নং : এন0027 বয়স : 22 লিঙ্গ : পুরুষ	WSC2590602 ফটো উপলব্ধ	240 নাম : সুশেন হালদার পিতার নাম: মনোরনজন হালদার বাড়ির নং : n0023 বয়স : 66 লিঙ্গ : পুরুষ	WSC2636249 ফটো উপলব্ধ



241 নাম : দয়াল হালদার পিতার নাম: পতিত পাবন হালদার বাড়ির নং : n0027 বয়স : 45 লিঙ্গ : পুরুষ	HVH1651686 ফটো উপলব্ধ	242 নাম : পলি হালদার পিতার নাম: দয়াল হালদার বাড়ির নং : এন0027 বয়স : 23 লিঙ্গ : মহিলা	WSC2590305 ফটো উপলব্ধ	243 নাম : বিক্রম হালদার পিতার নাম: দিলীপ হালদার বাড়ির নং : এন0123 বয়স : 25 লিঙ্গ : পুরুষ	WSC2591147 ফটো উপলব্ধ
244 নাম : পুনম হালদার পিতার নাম: নিতাই হালদার বাড়ির নং : এন0001 বয়স : 22 লিঙ্গ : মহিলা	WSC2590230 ফটো উপলব্ধ	245 নাম : কনিকা হালদার স্বামীর নাম: বাপী হালদার বাড়ির নং : N0144 বয়স : 47 লিঙ্গ : মহিলা	HVH2115194 ফটো উপলব্ধ	246 নাম : অনিমা হালদার স্বামীর নাম: ষষ্ঠি হালদার বাড়ির নং : N01 বয়স : 53 লিঙ্গ : মহিলা	WSC2236834 ফটো উপলব্ধ
247 নাম : উৎপল হালদার পিতার নাম: তিনাথ হালদার বাড়ির নং : এন0128 বয়স : 25 লিঙ্গ : মহিলা	WSC1830447 ফটো উপলব্ধ	248 নাম : টোটন হালদার পিতার নাম: অশোক হালদার বাড়ির নং : এন093 বয়স : 26 লিঙ্গ : পুরুষ	WSC1830371 ফটো উপলব্ধ	249 নাম : পূজা হালদার পিতার নাম: সুনীল হালদার বাড়ির নং : এন026 বয়স : 26 লিঙ্গ : মহিলা	WSC1830389 ফটো উপলব্ধ
250 নাম : সুচিত্রা হালদার স্বামীর নাম: অমর হালদার বাড়ির নং : এন069 বয়স : 29 লিঙ্গ : মহিলা	WSC1806132 ফটো উপলব্ধ	251 নাম : মৌসুমী হালদার পিতার নাম: দিলীপ হালদার বাড়ির নং : n0154 বয়স : 28 লিঙ্গ : মহিলা	WSC1660968 ফটো উপলব্ধ	252 নাম : অপরিজিতা হালদার স্বামীর নাম: রথীন হালদার বাড়ির নং : n0157 বয়স : 28 লিঙ্গ : মহিলা	WSC1680875 ফটো উপলব্ধ
253 নাম : বাবলু হালদার পিতার নাম: রঙ্গলাল হালদার বাড়ির নং : এন020 বয়স : 54 লিঙ্গ : পুরুষ	WB/09/055/405546 ফটো উপলব্ধ	254 নাম : জয়ন্তী হালদার স্বামীর নাম: শ্যামল হালদার বাড়ির নং : n0002 বয়স : 40 লিঙ্গ : মহিলা	HVH2358208 ফটো উপলব্ধ	255 নাম : প্রদ্যুত হালদার পিতার নাম: মলিন হালদার বাড়ির নং : n0007 বয়স : 57 লিঙ্গ : পুরুষ	WB/09/055/306095 ফটো উপলব্ধ
256 নাম : রাজেন্দ্রনাথ হালদার পিতার নাম: জয়দেব হালদার বাড়ির নং : এন030 বয়স : 27 লিঙ্গ : পুরুষ	WSC1830421 ফটো উপলব্ধ	257 নাম : ষষ্ঠী হালদার পিতার নাম: উপেন্দ্র নাথ হালদার বাড়ির নং : এন01 বয়স : 56 লিঙ্গ : পুরুষ	WSC2133676 ফটো উপলব্ধ	258 নাম : কাকলী হালদার স্বামীর নাম: বাবলু হালদার বাড়ির নং : এন01 বয়স : 42 লিঙ্গ : মহিলা	HVH2161875 ফটো উপলব্ধ
259 নাম : শ্রীমতী হালদার স্বামীর নাম: নিতাই হালদার বাড়ির নং : এন01 বয়স : 42 লিঙ্গ : মহিলা	HVH2114650 ফটো উপলব্ধ	260 নাম : নিতাই হালদার পিতার নাম: অনিল হালদার বাড়ির নং : এন01 বয়স : 49 লিঙ্গ : পুরুষ	WB/09/055/285277 ফটো উপলব্ধ	261 নাম : জয়দেব হালদার পিতার নাম: ফনি হালদার বাড়ির নং : n0030 বয়স : 56 লিঙ্গ : পুরুষ	HVH0046078 ফটো উপলব্ধ
262 নাম : প্রীতি হালদার পিতার নাম: শৈলেন্দ্র কুমার হালদার বাড়ির নং : n0168 বয়স : 26 লিঙ্গ : মহিলা	WSC1769108 ফটো উপলব্ধ	263 নাম : রঞ্জিত হালদার পিতার নাম: সুরেশ হালদার বাড়ির নং : n0038 বয়স : 41 লিঙ্গ : পুরুষ	HVH2526804 ফটো উপলব্ধ	264 নাম : পরমা রায় হালদার স্বামীর নাম: রঞ্জিত হালদার বাড়ির নং : n0038 বয়স : 39 লিঙ্গ : মহিলা	HVH2700490 ফটো উপলব্ধ
265 নাম : চিত্তা হালদার স্বামীর নাম: দীপক হালদার বাড়ির নং : n0039 বয়স : 39 লিঙ্গ : মহিলা	HVH2526812 ফটো উপলব্ধ	266 নাম : বাপী হালদার পিতার নাম: প্রফুল্ল হালদার বাড়ির নং : এন0057 বয়স : 52 লিঙ্গ : পুরুষ	WSC1161355 ফটো উপলব্ধ	267 নাম : ষষ্ঠিবালা পাল স্বামীর নাম: মানিক পাল বাড়ির নং : n0038 বয়স : 61 লিঙ্গ : মহিলা	WSC2749018 ফটো উপলব্ধ
268 নাম : টুটু হালদার স্বামীর নাম: জয়দেব হালদার বাড়ির নং : এন0138 বয়স : 53 লিঙ্গ : মহিলা	WSC2133536 ফটো উপলব্ধ	269 নাম : অলকা পাল স্বামীর নাম: সুবীর পাল বাড়ির নং : এন0138 বয়স : 33 লিঙ্গ : মহিলা	WSC1414945 ফটো উপলব্ধ	270 নাম : জয়দেব হালদার পিতার নাম: পলান হালদার বাড়ির নং : এন0139 বয়স : 57 লিঙ্গ : পুরুষ	WSC2128437 ফটো উপলব্ধ



271	WSC1561950	ফটো উপলব্ধ	272	WSC2811370	ফটো উপলব্ধ	273	WSC0373977	ফটো উপলব্ধ
নাম : সুজন হালদার পিতার নাম: জয়দেব হালদার বাড়ির নং : এন0139 বয়স : 31 লিঙ্গ : পুরুষ			নাম : উত্তম হালদার পিতার নাম: মলিন হালদার বাড়ির নং : এন0007,-গ্রাম- রামবাগ বয়স : 55 লিঙ্গ : পুরুষ			নাম : অপর্ণা হালদার স্বামীর নাম: উত্তম হালদার বাড়ির নং : n0007 বয়স : 40 লিঙ্গ : মহিলা		
274	WB/09/055/306099	ফটো উপলব্ধ	275	WSC1520089	ফটো উপলব্ধ	276	WSC0373985	ফটো উপলব্ধ
নাম : উজ্জল হালদার পিতার নাম: মলিন হালদার বাড়ির নং : n0007 বয়স : 49 লিঙ্গ : পুরুষ			নাম : রিক্তি হালদার পিতার নাম: দিলীপ হালদার বাড়ির নং : n0007 বয়স : 30 লিঙ্গ : মহিলা			নাম : চাইনা হালদার স্বামীর নাম: গৌতম হালদার বাড়ির নং : n0007 বয়স : 37 লিঙ্গ : মহিলা		
277	WSC2753150	ফটো উপলব্ধ	278	WSC2755775	ফটো উপলব্ধ	279	WB/09/055/306103	ফটো উপলব্ধ
নাম : সৌনক হালদার পিতার নাম: গৌতম হালদার বাড়ির নং : এন00007 বয়স : 21 লিঙ্গ : পুরুষ			নাম : অনন্যা হালদার পিতার নাম: উত্তম হালদার বাড়ির নং : এন007 বয়স : 20 লিঙ্গ : মহিলা			নাম : রবীন হালদার পিতার নাম: রামপদ হালদার বাড়ির নং : n0010 বয়স : 59 লিঙ্গ : পুরুষ		
280	WSC1116367	ফটো উপলব্ধ	281	HVH2126993	ফটো উপলব্ধ	282	WSC0998922	ফটো উপলব্ধ
নাম : সুজাতা বিশ্বাস (হালদার) স্বামীর নাম: রতন হালদার বাড়ির নং : n0010 বয়স : 38 লিঙ্গ : মহিলা			নাম : অর্ণা হালদার স্বামীর নাম: খুদু হালদার বাড়ির নং : n0021 বয়স : 42 লিঙ্গ : মহিলা			নাম : জ্যোৎস্না হালদার স্বামীর নাম: সুফল হালদার বাড়ির নং : n0023 বয়স : 36 লিঙ্গ : মহিলা		
283	WSC0998906	ফটো উপলব্ধ	284	HVH2126142	ফটো উপলব্ধ	Q 285	HVH2774586	ফটো উপলব্ধ
নাম : সুভাষ হালদার পিতার নাম: সুশেন হালদার বাড়ির নং : n0023 বয়স : 35 লিঙ্গ : পুরুষ			নাম : সুনীল হালদার পিতার নাম: রঞ্জিত হালদার বাড়ির নং : n0026 বয়স : 45 লিঙ্গ : পুরুষ			নাম : শ্যামল হালদার পিতার নাম: রঞ্জিত হালদার বাড়ির নং : বয়স : 38 লিঙ্গ : পুরুষ		
286	WSC1126218	ফটো উপলব্ধ	287	WSC2591279	ফটো উপলব্ধ	288	WSC2544641	ফটো উপলব্ধ
নাম : পলি হালদার স্বামীর নাম: টিকু হালদার বাড়ির নং : n0141 বয়স : 36 লিঙ্গ : মহিলা			নাম : সুমনা হালদার দাস স্বামীর নাম: বাপ্পা দাস বাড়ির নং : এন0101 বয়স : 23 লিঙ্গ : মহিলা			নাম : প্রিয়া হালদার মন্ডল পিতার নাম: ভোলানাথ হালদার বাড়ির নং : এন0079 বয়স : 23 লিঙ্গ : মহিলা		
289	WSC1830504	ফটো উপলব্ধ	290	WSC1434190	ফটো উপলব্ধ	291	HVH2151488	ফটো উপলব্ধ
নাম : প্রিয়ঙ্কা হালদার সাহা স্বামীর নাম: সুব্রত সাহা বাড়ির নং : এন09 বয়স : 26 লিঙ্গ : মহিলা			নাম : সুনীতা সিংহ পিতার নাম: নিবারণ সিংহ বাড়ির নং : এন0094 বয়স : 31 লিঙ্গ : মহিলা			নাম : স্বপন ঘোষ পিতার নাম: বিনয় কুমার ঘোষ বাড়ির নং : এন000 বয়স : 46 লিঙ্গ : পুরুষ		
292	WSC2766053	ফটো উপলব্ধ	293	WSC2766012	ফটো উপলব্ধ	294	WSC1190941	ফটো উপলব্ধ
নাম : রিমা বিশ্বাস স্বামীর নাম: তনয় হালদার বাড়ির নং : এন0051 বয়স : 21 লিঙ্গ : মহিলা			নাম : বিকাশ হালদার পিতার নাম: বাবলু হালদার বাড়ির নং : এন020 বয়স : 20 লিঙ্গ : পুরুষ			নাম : শ্যামলী মণ্ডল স্বামীর নাম: ভুলু মণ্ডল বাড়ির নং : এন0105 বয়স : 35 লিঙ্গ : মহিলা		
295	WSC1737378	ফটো উপলব্ধ	296	WSC1415009	ফটো উপলব্ধ	297	WSC2284339	ফটো উপলব্ধ
নাম : রানি দাস স্বামীর নাম: রানা দাস বাড়ির নং : এন0151 বয়স : 26 লিঙ্গ : মহিলা			নাম : লক্ষী পাল স্বামীর নাম: প্রদীপ পাল বাড়ির নং : নং00 বয়স : 30 লিঙ্গ : মহিলা			নাম : প্রিয়ঙ্কা সিংহ পাল স্বামীর নাম: বিজয় পাল বাড়ির নং : এন0137 বয়স : 27 লিঙ্গ : মহিলা		
298	WSC1116847	ফটো উপলব্ধ	299	HVH2357416	ফটো উপলব্ধ	300	WSC2284412	ফটো উপলব্ধ
নাম : লক্ষী পাল স্বামীর নাম: দিলীপ পাল বাড়ির নং : এন065 বয়স : 42 লিঙ্গ : মহিলা			নাম : সুলোচনা পাল স্বামীর নাম: অজিত পাল বাড়ির নং : এন0137 বয়স : 45 লিঙ্গ : মহিলা			নাম : লক্ষীরানী সাহা পাল স্বামীর নাম: অজয় পাল বাড়ির নং : এন0137 বয়স : 29 লিঙ্গ : মহিলা		



301	WSC2749166
নাম : বাসন্তী পাল স্বামীর নাম: রতন পাল বাড়ির নং : এন0137 বয়স : 79 লিঙ্গ : মহিলা	ফটো উপলব্ধ

302	WSC2821981
নাম : রাহুল সাহা পিতার নাম: প্রদীপ কুমার সাহা বাড়ির নং : এন0016 বয়স : 19 লিঙ্গ : পুরুষ	ফটো উপলব্ধ

303	WSC2828010
নাম : সুজাতা হালদার স্বামীর নাম: রোহিত ঘোষ বাড়ির নং : এন000 বয়স : 19 লিঙ্গ : মহিলা	ফটো উপলব্ধ

304	WSC2843068
নাম : বিউটি মন্ডল পিতার নাম: আনন্দ মন্ডল বাড়ির নং : এন0029 বয়স : 19 লিঙ্গ : মহিলা	ফটো উপলব্ধ

305	WSC2843134
নাম : তারক রবিদাস পিতার নাম: আপাল রবিদাস বাড়ির নং : এন0145 বয়স : 19 লিঙ্গ : পুরুষ	ফটো উপলব্ধ

306	WSC2843159
নাম : সুসমিতা রবিদাস স্বামীর নাম: প্রদীপ রবিদাস বাড়ির নং : এন0145 বয়স : 21 লিঙ্গ : মহিলা	ফটো উপলব্ধ

307	WSC2843837
নাম : সোনিয়া হালদার স্বামীর নাম: সুজন হালদার বাড়ির নং : এন0139 বয়স : 22 লিঙ্গ : মহিলা	ফটো উপলব্ধ

308 নাম : সুস্মিতা রায় সিংহ পিতার নাম: সুভাষ রায় সিংহ বাড়ির নং : রামবাগ বয়স : 27 লিঙ্গ : মহিলা	RFR1789973 ফটো উপলব্ধ	309 নাম : শেফালী দাস স্বামীর নাম: কৃষ্ণ দাস বাড়ির নং : এন000 বয়স : 45 লিঙ্গ : মহিলা	HVH1651405 ফটো উপলব্ধ	310 নাম : সুবীর পাল পিতার নাম: মানিক পাল বাড়ির নং : এন0138 বয়স : 46 লিঙ্গ : পুরুষ	HVH2527331 ফটো উপলব্ধ
311 নাম : অধীর কুমার পাল পিতার নাম: মানিক পাল বাড়ির নং : এন 000 বয়স : 38 লিঙ্গ : পুরুষ	HVH2700706 ফটো উপলব্ধ	312 নাম : প্রবীর পাল পিতার নাম: মানিক পাল বাড়ির নং : এন0138 বয়স : 33 লিঙ্গ : পুরুষ	WSC0999243 ফটো উপলব্ধ	313 নাম : দীপালী পাল স্বামীর নাম: অধীর পাল বাড়ির নং : এন0137 বয়স : 29 লিঙ্গ : মহিলা	WSC1680958 ফটো উপলব্ধ
314 নাম : অনিমা হালদার স্বামীর নাম: সুরেশ হালদার বাড়ির নং : n0121 বয়স : 66 লিঙ্গ : মহিলা	WSC2165108 ফটো উপলব্ধ	315 নাম : মিতা হালদার (সাহা) স্বামীর নাম: উত্তমকুমার সাহা বাড়ির নং : n0143 বয়স : 42 লিঙ্গ : মহিলা	HVH2797595 ফটো উপলব্ধ	316 নাম : মনি মন্ডল (হালদার) স্বামীর নাম: ইন্দ্রজিত হালদার বাড়ির নং : n0134 বয়স : 39 লিঙ্গ : মহিলা	WSC0534099 ফটো উপলব্ধ
317 নাম : অর্পিতা আচার্য্য পিতার নাম: অশীম আচার্য্য বাড়ির নং : n0058 বয়স : 32 লিঙ্গ : মহিলা	WSC1285709 ফটো উপলব্ধ	318 নাম : শর্মি কর্মকার পিতার নাম: মনোজ কর্মকার বাড়ির নং : এন0031 বয়স : 22 লিঙ্গ : মহিলা	WSC2591220 ফটো উপলব্ধ	319 নাম : রানা দাস পিতার নাম: শম্ভু দাস বাড়ির নং : n0151 বয়স : 28 লিঙ্গ : পুরুষ	WSC1660935 ফটো উপলব্ধ
320 নাম : সুজিত দাস পিতার নাম: সুভাষ কুমার দাস বাড়ির নং : n0130 বয়স : 48 লিঙ্গ : পুরুষ	WSC0997247 ফটো উপলব্ধ	321 নাম : কিরন দাস পিতার নাম: সুজিত বাড়ির নং : এন00130 বয়স : 20 লিঙ্গ : পুরুষ	WSC2753135 ফটো উপলব্ধ	322 নাম : শুভ দাস পিতার নাম: শম্ভু দাস বাড়ির নং : n0102 বয়স : 30 লিঙ্গ : পুরুষ	WSC1414564 ফটো উপলব্ধ
323 নাম : মনিকা দাস স্বামীর নাম: শম্ভু দাস বাড়ির নং : n0102 বয়স : 59 লিঙ্গ : মহিলা	WB/09/055/306128 ফটো উপলব্ধ	324 নাম : শম্ভু দাস পিতার নাম: রাখালচন্দ্র দাস বাড়ির নং : n0102 বয়স : 63 লিঙ্গ : পুরুষ	WB/09/055/306127 ফটো উপলব্ধ	325 নাম : মাধবী দাস স্বামীর নাম: সাধন দাস বাড়ির নং : n0101 বয়স : 61 লিঙ্গ : মহিলা	WB/09/055/306126 ফটো উপলব্ধ
326 নাম : সাধন দাস পিতার নাম: রাখালচন্দ্র দাস বাড়ির নং : n0101 বয়স : 66 লিঙ্গ : পুরুষ	WB/09/055/306125 ফটো উপলব্ধ	327 নাম : প্রদীপ দাস পিতার নাম: ধনপতি দাস বাড়ির নং : n0127 বয়স : 58 লিঙ্গ : পুরুষ	WSC1285725 ফটো উপলব্ধ	328 নাম : বাপ্পা দাস পিতার নাম: সাধন দাস বাড়ির নং : n0101 বয়স : 35 লিঙ্গ : পুরুষ	WSC0999466 ফটো উপলব্ধ
329 নাম : জয়ন্ত পাল পিতার নাম: জগন্নাথ পাল বাড়ির নং : n0152 বয়স : 28 লিঙ্গ : পুরুষ	WSC1660943 ফটো উপলব্ধ	330 নাম : সুরজিৎ বিশ্বাস পিতার নাম: বিকাশ বিশ্বাস বাড়ির নং : n0060 বয়স : 31 লিঙ্গ : পুরুষ	WSC1285626 ফটো উপলব্ধ	331 নাম : প্রসন্ন মন্ডল পিতার নাম: লক্ষী মন্ডল বাড়ির নং : n0108 বয়স : 31 লিঙ্গ : পুরুষ	WSC1520121 ফটো উপলব্ধ
332 নাম : বৈশাখি মন্ডল স্বামীর নাম: সন্দীপ মন্ডল বাড়ির নং : এন0075 বয়স : 22 লিঙ্গ : মহিলা	WSC2591444 ফটো উপলব্ধ	333 নাম : টুম্পা মন্ডল স্বামীর নাম: মিত্র মন্ডল বাড়ির নং : এন0070 বয়স : 26 লিঙ্গ : মহিলা	WSC2734820 ফটো উপলব্ধ	334 নাম : কালু মন্ডল পিতার নাম: বিফল মন্ডল বাড়ির নং : এন0073 বয়স : 30 লিঙ্গ : পুরুষ	WSC1414614 ফটো উপলব্ধ
335 নাম : দিপিকা মন্ডল স্বামীর নাম: সুজিত মন্ডল বাড়ির নং : N0078 বয়স : 27 লিঙ্গ : মহিলা	WSC2283604 ফটো উপলব্ধ	336 নাম : অর্জুন মণ্ডল পিতার নাম: তরণী মণ্ডল বাড়ির নং : N0073 বয়স : 55 লিঙ্গ : পুরুষ	HVH2126266 ফটো উপলব্ধ	Q 337 নাম : বীণাপানী মণ্ডল স্বামীর নাম: ছবি মণ্ডল বাড়ির নং : বয়স : 41 লিঙ্গ : মহিলা	HVH2527398 ফটো উপলব্ধ

338 নাম : ছবি মণ্ডল পিতার নাম: ধরণী মণ্ডল বাড়ির নং : n0071 বয়স : 52 লিঙ্গ : পুরুষ	WB/09/055/306169	ফটো উপলব্ধ	339 নাম : রঞ্জিত মন্ডল পিতার নাম: লক্ষী মন্ডল বাড়ির নং : n0108 বয়স : 32 লিঙ্গ : পুরুষ	WSC1414580	ফটো উপলব্ধ	340 নাম : রবী মণ্ডল পিতার নাম: ধরণী মণ্ডল বাড়ির নং : n0070 বয়স : 59 লিঙ্গ : পুরুষ	WB/09/055/306167	ফটো উপলব্ধ
Q 341 নাম : গেনদা মন্ডল স্বামীর নাম: জিতেন মন্ডল বাড়ির নং : বয়স : 80 লিঙ্গ : মহিলা	HVH2127017	ফটো উপলব্ধ	Q 342 নাম : শ্যামচাঁদ মন্ডল পিতার নাম: জীতেন মন্ডল বাড়ির নং : না বয়স : 35 লিঙ্গ : পুরুষ	WSC1116573	ফটো উপলব্ধ	Q 343 নাম : জিতেন মণ্ডল পিতার নাম: লক্ষী মণ্ডল বাড়ির নং : বয়স : 74 লিঙ্গ : পুরুষ	HVH2127033	ফটো উপলব্ধ
344 নাম : রেখা মন্ডল স্বামীর নাম: অনিল মন্ডল বাড়ির নং : এন0078 বয়স : 47 লিঙ্গ : মহিলা	WSC2743557	ফটো উপলব্ধ	345 নাম : অনিল মণ্ডল পিতার নাম: হরেন মণ্ডল বাড়ির নং : n0078 বয়স : 56 লিঙ্গ : পুরুষ	WB/09/055/306179	ফটো উপলব্ধ	346 নাম : আচিত্ত মণ্ডল পিতার নাম: সুকুমার মণ্ডল বাড়ির নং : n0078 বয়স : 33 লিঙ্গ : পুরুষ	WSC1190966	ফটো উপলব্ধ
347 নাম : জল্পনা মণ্ডল স্বামীর নাম: সুকুমার মণ্ডল বাড়ির নং : n0078 বয়স : 56 লিঙ্গ : মহিলা	HVH0598920	ফটো উপলব্ধ	348 নাম : অরুণ মণ্ডল পিতার নাম: তরনী মণ্ডল বাড়ির নং : n0074 বয়স : 36 লিঙ্গ : পুরুষ	WSC1191030	ফটো উপলব্ধ	349 নাম : উষারানী মণ্ডল স্বামীর নাম: তপন মণ্ডল বাড়ির নং : n0075 বয়স : 51 লিঙ্গ : মহিলা	WB/09/055/306160	ফটো উপলব্ধ
350 নাম : অসীম মণ্ডল পিতার নাম: জীতেন মণ্ডল বাড়ির নং : n0072 বয়স : 45 লিঙ্গ : পুরুষ	HVH2358372	ফটো উপলব্ধ	351 নাম : বিফল মণ্ডল পিতার নাম: তরনী মণ্ডল বাড়ির নং : n0073 বয়স : 59 লিঙ্গ : পুরুষ	WB/09/055/306163	ফটো উপলব্ধ	352 নাম : আরতী মণ্ডল স্বামীর নাম: বিফল মণ্ডল বাড়ির নং : n0073 বয়স : 55 লিঙ্গ : মহিলা	WB/09/055/306164	ফটো উপলব্ধ
353 নাম : পানবতী মণ্ডল স্বামীর নাম: লক্ষী মণ্ডল বাড়ির নং : n0108 বয়স : 62 লিঙ্গ : মহিলা	HVH2527075	ফটো উপলব্ধ	354 নাম : মিতুন মণ্ডল পিতার নাম: লক্ষী মণ্ডল বাড়ির নং : n0108 বয়স : 40 লিঙ্গ : পুরুষ	HVH2527455	ফটো উপলব্ধ	355 নাম : উলাষী মণ্ডল স্বামীর নাম: মিতুন মণ্ডল বাড়ির নং : n0108 বয়স : 43 লিঙ্গ : মহিলা	WSC0374546	ফটো উপলব্ধ
356 নাম : বচন মন্ডল পিতার নাম: লক্ষী মন্ডল বাড়ির নং : n0108 বয়স : 36 লিঙ্গ : পুরুষ	WSC0999474	ফটো উপলব্ধ	357 নাম : অলক মন্ডল স্বামীর নাম: বচন মন্ডল বাড়ির নং : n0108 বয়স : 35 লিঙ্গ : মহিলা	WSC1520139	ফটো উপলব্ধ	358 নাম : আরতী মন্ডল স্বামীর নাম: রবি মন্ডল বাড়ির নং : n0070 বয়স : 55 লিঙ্গ : মহিলা	WSC0999250	ফটো উপলব্ধ
359 নাম : মিতুন মন্ডল পিতার নাম: রবি মন্ডল বাড়ির নং : n0070 বয়স : 32 লিঙ্গ : পুরুষ	WSC1116599	ফটো উপলব্ধ	360 নাম : সঞ্জয় মন্ডল পিতার নাম: রবি মন্ডল বাড়ির নং : n0070 বয়স : 34 লিঙ্গ : পুরুষ	WSC1116607	ফটো উপলব্ধ	361 নাম : রুমালী মন্ডল স্বামীর নাম: সঞ্জয় মন্ডল বাড়ির নং : n0070 বয়স : 32 লিঙ্গ : মহিলা	WSC1414655	ফটো উপলব্ধ
362 নাম : বারনী মণ্ডল স্বামীর নাম: যতীন মণ্ডল বাড়ির নং : n0075 বয়স : 78 লিঙ্গ : মহিলা	WB/09/055/306156	ফটো উপলব্ধ	363 নাম : তপন মণ্ডল পিতার নাম: যতীন মণ্ডল বাড়ির নং : n0075 বয়স : 55 লিঙ্গ : পুরুষ	WB/09/055/306159	ফটো উপলব্ধ	364 নাম : স্বপন মন্ডল পিতার নাম: যতীন মন্ডল বাড়ির নং : n0075 বয়স : 61 লিঙ্গ : পুরুষ	WB/09/055/306153	ফটো উপলব্ধ
365 নাম : শকুন্তলা মন্ডল স্বামীর নাম: স্বপন মন্ডল বাড়ির নং : n0075 বয়স : 55 লিঙ্গ : মহিলা	WB/09/055/306154	ফটো উপলব্ধ	366 নাম : প্রদীপ মন্ডল পিতার নাম: স্বপন মন্ডল বাড়ির নং : n0075 বয়স : 36 লিঙ্গ : পুরুষ	WSC1116755	ফটো উপলব্ধ	367 নাম : সন্দীপ মন্ডল পিতার নাম: স্বপন মন্ডল বাড়ির নং : n0075 বয়স : 34 লিঙ্গ : পুরুষ	WSC1116797	ফটো উপলব্ধ

368 নাম : মিলি মণ্ডল স্বামীর নাম: প্রদীপ মণ্ডল বাড়ির নং : n0075 বয়স : 30 লিঙ্গ : মহিলা	WSC1520162 ফটো উপলব্ধ	369 নাম : সন্তোষ মন্ডল পিতার নাম: তপন মন্ডল বাড়ির নং : n0075 বয়স : 30 লিঙ্গ : পুরুষ	WSC1414630 ফটো উপলব্ধ	370 নাম : চম্পা মণ্ডল স্বামীর নাম: অর্জন মণ্ডল বাড়ির নং : n0073 বয়স : 40 লিঙ্গ : মহিলা	HVH2527083 ফটো উপলব্ধ
371 নাম : দুলাল মন্ডল পিতার নাম: ভিক্টু মন্ডল বাড়ির নং : n0073 বয়স : 41 লিঙ্গ : পুরুষ	HVH2358356 ফটো উপলব্ধ	372 নাম : সনেকা মণ্ডল স্বামীর নাম: দুলাল মণ্ডল বাড়ির নং : n0073 বয়স : 40 লিঙ্গ : মহিলা	HVH2358364 ফটো উপলব্ধ	373 নাম : মালতী মণ্ডল স্বামীর নাম: তরণী মণ্ডল বাড়ির নং : n0074 বয়স : 81 লিঙ্গ : মহিলা	WB/09/055/306162 ফটো উপলব্ধ
374 নাম : সুজিত মণ্ডল পিতার নাম: অনিল মণ্ডল বাড়ির নং : n0078 বয়স : 33 লিঙ্গ : পুরুষ	WSC1190974 ফটো উপলব্ধ	Q 375 নাম : নরেশ মন্ডল পিতার নাম: জীতেন মন্ডল বাড়ির নং : বয়স : 35 লিঙ্গ : পুরুষ	WSC1116581 ফটো উপলব্ধ	376 নাম : পিংকি মণ্ডল স্বামীর নাম: নরেশ মণ্ডল বাড়ির নং : n0106 বয়স : 32 লিঙ্গ : মহিলা	WSC1191063 ফটো উপলব্ধ
377 নাম : মেঘনাথ মন্ডল পিতার নাম: তরনী মন্ডল বাড়ির নং : n0074 বয়স : 36 লিঙ্গ : পুরুষ	WSC1414606 ফটো উপলব্ধ	378 নাম : সীমা মন্ডল পিতার নাম: অর্জন মন্ডল বাড়ির নং : এন0073 বয়স : 21 লিঙ্গ : মহিলা	WSC2699254 ফটো উপলব্ধ	379 নাম : খুশি মন্ডল স্বামীর নাম: অচিন্ত্য মন্ডল বাড়ির নং : N0078 বয়স : 24 লিঙ্গ : মহিলা	WSC2283646 ফটো উপলব্ধ
380 নাম : মঙ্গল চন্দ্র মন্ডল পিতার নাম: লক্ষী মণ্ডল বাড়ির নং : n0077 বয়স : 68 লিঙ্গ : পুরুষ	WSC2236388 ফটো উপলব্ধ	381 নাম : রাধা রানী মন্ডল স্বামীর নাম: ভবেশ মন্ডল বাড়ির নং : N0077 বয়স : 28 লিঙ্গ : মহিলা	WSC2283448 ফটো উপলব্ধ	382 নাম : রিম্পা মন্ডল স্বামীর নাম: পরেশ মন্ডল বাড়ির নং : n0077 বয়স : 33 লিঙ্গ : মহিলা	WSC1414549 ফটো উপলব্ধ
383 নাম : গীতারানী মণ্ডল স্বামীর নাম: মঙ্গল মণ্ডল বাড়ির নং : n0077 বয়স : 65 লিঙ্গ : মহিলা	WSC2236560 ফটো উপলব্ধ	384 নাম : ভবেশ মন্ডল পিতার নাম: মঙ্গল মন্ডল বাড়ির নং : n0077 বয়স : 37 লিঙ্গ : পুরুষ	WSC1414556 ফটো উপলব্ধ	385 নাম : কাকলি হালদার মন্ডল স্বামীর নাম: সাহেব মন্ডল বাড়ির নং : এন0079 বয়স : 23 লিঙ্গ : মহিলা	WSC2531747 ফটো উপলব্ধ
386 নাম : দোলপতি মন্ডল স্বামীর নাম: মুলীরাম মন্ডল বাড়ির নং : n0076 বয়স : 65 লিঙ্গ : মহিলা	HVH0599159 ফটো উপলব্ধ	387 নাম : জীতেন মন্ডল পিতার নাম: বলাই মন্ডল বাড়ির নং : n0079 বয়স : 49 লিঙ্গ : পুরুষ	WSC0999128 ফটো উপলব্ধ	388 নাম : নমিতা হালদার (মণ্ডল) স্বামীর নাম: জীতেন মণ্ডল বাড়ির নং : n0079 বয়স : 40 লিঙ্গ : মহিলা	HVH2527141 ফটো উপলব্ধ
389 নাম : সাহেব মন্ডল পিতার নাম: জীতেন মন্ডল বাড়ির নং : n0079 বয়স : 29 লিঙ্গ : পুরুষ	WSC1561984 ফটো উপলব্ধ	390 নাম : ডন মন্ডল পিতার নাম: জীতেন মন্ডল বাড়ির নং : n0166 বয়স : 28 লিঙ্গ : পুরুষ	WSC1709211 ফটো উপলব্ধ	391 নাম : পরেশ মণ্ডল পিতার নাম: মঙ্গল মণ্ডল বাড়ির নং : n0077 বয়স : 39 লিঙ্গ : পুরুষ	WSC0374538 ফটো উপলব্ধ
392 নাম : শিখা মণ্ডল স্বামীর নাম: যামিনী মণ্ডল বাড়ির নং : n0076 বয়স : 34 লিঙ্গ : মহিলা	WSC1190875 ফটো উপলব্ধ	393 নাম : যামিনী মণ্ডল পিতার নাম: মুনিরাম মণ্ডল বাড়ির নং : n0076 বয়স : 35 লিঙ্গ : পুরুষ	WSC1190933 ফটো উপলব্ধ	394 নাম : দিপালী মন্ডল স্বামীর নাম: বিকাশ মন্ডল বাড়ির নং : n0076 বয়স : 39 লিঙ্গ : মহিলা	WSC1520147 ফটো উপলব্ধ
395 নাম : বিকাশ মণ্ডল পিতার নাম: মুলিরাম মণ্ডল বাড়ির নং : n0076 বয়স : 42 লিঙ্গ : পুরুষ	HVH2527448 ফটো উপলব্ধ	396 নাম : মুলিরাম মন্ডল পিতার নাম: ভাসাই মন্ডল বাড়ির নং : n0076 বয়স : 72 লিঙ্গ : পুরুষ	WB/09/055/306150 ফটো উপলব্ধ	397 নাম : ভুলু মণ্ডল পিতার নাম: ভিক্টু মণ্ডল বাড়ির নং : n0115 বয়স : 38 লিঙ্গ : পুরুষ	WSC0374751 ফটো উপলব্ধ



398	HVH2357473	নাম : রুমা রবিদাস স্বামীর নাম: অরুণ কুমার রবিদাস বাড়ির নং : n0115 বয়স : 50 লিঙ্গ : মহিলা	ফটো উপলব্ধ	399	HVH2700565	নাম : ভবানী রবিদাস স্বামীর নাম: বরুণ কুমার রবিদাস বাড়ির নং : n0110 বয়স : 37 লিঙ্গ : মহিলা	ফটো উপলব্ধ	400	HVH2357507	নাম : বরুণ কুমার রবিদাস পিতার নাম: গনেশচন্দ্র রবিদাস বাড়ির নং : n0110 বয়স : 42 লিঙ্গ : পুরুষ	ফটো উপলব্ধ
401	WSC2537967	নাম : কৌশিক রবিদাস পিতার নাম: রতন রবিদাস বাড়ির নং : এন0111 বয়স : 23 লিঙ্গ : পুরুষ	ফটো উপলব্ধ	402	HVH2357481	নাম : রতন কুমার রবিদাস পিতার নাম: গনেশ চন্দ্র রবিদাস বাড়ির নং : n0111 বয়স : 40 লিঙ্গ : পুরুষ	ফটো উপলব্ধ	403	WB/09/055/186143	নাম : সুশীলা রবিদাস স্বামীর নাম: গনেশ চন্দ্র রবিদাস বাড়ির নং : n0113 বয়স : 77 লিঙ্গ : মহিলা	ফটো উপলব্ধ
404	HVH2357499	নাম : অরুণ কুমার রবিদাস পিতার নাম: গনেশচন্দ্র রবিদাস বাড়ির নং : n0114 বয়স : 52 লিঙ্গ : পুরুষ	ফটো উপলব্ধ	405	WSC0999060	নাম : সুফল সরকার পিতার নাম: সুকুমার সরকার বাড়ির নং : n0087 বয়স : 34 লিঙ্গ : পুরুষ	ফটো উপলব্ধ	406	HVH2527463	নাম : হারু সরকার পিতার নাম: উত্তম সরকার বাড়ির নং : n0088 বয়স : 40 লিঙ্গ : পুরুষ	ফটো উপলব্ধ
407	WSC1285816	নাম : সুস্মিতা সরকার স্বামীর নাম: হারু সরকার বাড়ির নং : n0088 বয়স : 33 লিঙ্গ : মহিলা	ফটো উপলব্ধ	408	HVH2527182	নাম : গৌতম সরকার পিতার নাম: উত্তম সরকার বাড়ির নং : n0088 বয়স : 39 লিঙ্গ : পুরুষ	ফটো উপলব্ধ	409	WSC1285824	নাম : শিল্পি সরকার স্বামীর নাম: গৌতম সরকার বাড়ির নং : n0088 বয়স : 31 লিঙ্গ : মহিলা	ফটো উপলব্ধ
410	HVH2774776	নাম : টোটন সরকার পিতার নাম: উত্তম সরকার বাড়ির নং : n0088 বয়স : 36 লিঙ্গ : পুরুষ	ফটো উপলব্ধ	411	HVH2700698	নাম : মান্টু সরকার পিতার নাম: নারায়ণ সরকার বাড়ির নং : n0088 বয়স : 39 লিঙ্গ : পুরুষ	ফটো উপলব্ধ	412	WB/09/055/306186	নাম : বিমল সরকার পিতার নাম: বিপদ সরকার বাড়ির নং : n0104 বয়স : 73 লিঙ্গ : পুরুষ	ফটো উপলব্ধ
413	WSC2283794	নাম : পিয়ুষ সরকার পিতার নাম: বিপদ ভঞ্জন সরকার বাড়ির নং : N0117 বয়স : 24 লিঙ্গ : পুরুষ	ফটো উপলব্ধ	414	WB/09/055/306200	নাম : ইন্দ্রজিত সরকার পিতার নাম: রঞ্জিত সরকার বাড়ির নং : n0065 বয়স : 51 লিঙ্গ : পুরুষ	ফটো উপলব্ধ	415	WSC1161389	নাম : রনশ্রী সরকার পিতার নাম: রঞ্জিত কুমার সরকার বাড়ির নং : n0065 বয়স : 42 লিঙ্গ : মহিলা	ফটো উপলব্ধ
416	WSC2626653	নাম : সতীমা সরকার পিতার নাম: বৃন্দাবন সরকার বাড়ির নং : n0066 বয়স : 61 লিঙ্গ : মহিলা	ফটো উপলব্ধ	417	WB/09/055/306191	নাম : পবন সরকার পিতার নাম: তারাপদ সরকার বাড়ির নং : n0081 বয়স : 63 লিঙ্গ : পুরুষ	ফটো উপলব্ধ	418	WB/09/055/306192	নাম : রীতা সরকার স্বামীর নাম: পবন সরকার বাড়ির নং : n0081 বয়স : 49 লিঙ্গ : মহিলা	ফটো উপলব্ধ
419	WB/09/055/306193	নাম : সবিতা সরকার স্বামীর নাম: তপন সরকার বাড়ির নং : n0081 বয়স : 66 লিঙ্গ : মহিলা	ফটো উপলব্ধ	420	WSC1414648	নাম : সুনিতা সরকার স্বামীর নাম: বিকাশ সরকার বাড়ির নং : n0081 বয়স : 31 লিঙ্গ : মহিলা	ফটো উপলব্ধ	421	WB/09/055/306261	নাম : অসীম সরকার পিতার নাম: জয়চন্দ্র সরকার বাড়ির নং : n0084 বয়স : 69 লিঙ্গ : পুরুষ	ফটো উপলব্ধ
422	HVH2700649	নাম : অমল সরকার পিতার নাম: অসীম সরকার বাড়ির নং : n0084 বয়স : 40 লিঙ্গ : পুরুষ	ফটো উপলব্ধ	423	HVH2700656	নাম : রাজকুমার সরকার পিতার নাম: অসীম সরকার বাড়ির নং : n0084 বয়স : 42 লিঙ্গ : পুরুষ	ফটো উপলব্ধ	424	HVH2700631	নাম : অরুণ সরকার পিতার নাম: অসীম সরকার বাড়ির নং : n0084 বয়স : 39 লিঙ্গ : পুরুষ	ফটো উপলব্ধ
425	WSC0922450	নাম : সমীর সরকার পিতার নাম: নারায়ণ সরকার বাড়ির নং : n0086 বয়স : 36 লিঙ্গ : পুরুষ	ফটো উপলব্ধ	426	WSC2591402	নাম : সোমিয়া হালদার সরকার স্বামীর নাম: রিন্টু সরকার বাড়ির নং : এন0087 বয়স : 23 লিঙ্গ : মহিলা	ফটো উপলব্ধ	427	TFC1075944	নাম : প্রতিমা রায় সরকার স্বামীর নাম: টোটন সরকার বাড়ির নং : এন0193 বয়স : 32 লিঙ্গ : মহিলা	ফটো উপলব্ধ

428	WSC1116433	ফটো উপলব্ধ	429	HVH2126951	ফটো উপলব্ধ	Q 430	HVH2527034	ফটো উপলব্ধ
নাম : নয়ন সরকার স্বামীর নাম: স্বামী সরকার বাড়ির নং : n0084 বয়স : 35 লিঙ্গ : মহিলা			নাম : সাধনা হালদার (দাস) স্বামীর নাম: সুজিত কুমার হালদার বাড়ির নং : n0097 বয়স : 42 লিঙ্গ : মহিলা			নাম : বেদানা সরকার স্বামীর নাম: শ্রীমন্দল সরকার বাড়ির নং : বয়স : 65 লিঙ্গ : মহিলা		
431	WB/09/055/306274	ফটো উপলব্ধ	432	WB/09/055/306255	ফটো উপলব্ধ	433	WSC0374959	ফটো উপলব্ধ
নাম : সুজিতকুমার হালদার পিতার নাম: সুধনা হালদার বাড়ির নং : n0097 বয়স : 58 লিঙ্গ : পুরুষ			নাম : আরতি সরকার স্বামীর নাম: উত্তম সরকার বাড়ির নং : n0088 বয়স : 63 লিঙ্গ : মহিলা			নাম : বরেন সরকার পিতার নাম: নারায়ন সরকার বাড়ির নং : গ্রাম- পাহাড়পুর বয়স : 41 লিঙ্গ : পুরুষ		
434	HVH2700623	ফটো উপলব্ধ	435	HVH2126274	ফটো উপলব্ধ	436	WSC1285675	ফটো উপলব্ধ
নাম : বরেন সরকার পিতার নাম: অসীম সরকার বাড়ির নং : n0084 বয়স : 38 লিঙ্গ : পুরুষ			নাম : বিকাশ সরকার পিতার নাম: তপন সরকার বাড়ির নং : n0081 বয়স : 43 লিঙ্গ : পুরুষ			নাম : ইন্দ্রজীৎ সরকার পিতার নাম: রমেশ চন্দ্র সরকার বাড়ির নং : এন0009 বয়স : 32 লিঙ্গ : পুরুষ		
437	HVH2358281	ফটো উপলব্ধ	438	HVH2358273	ফটো উপলব্ধ	439	WSC2736270	ফটো উপলব্ধ
নাম : বিপদ ভঞ্জন সরকার মায়ের নাম: বেদানা সরকার বাড়ির নং : এন0116 বয়স : 50 লিঙ্গ : পুরুষ			নাম : অর্চনা সরকার স্বামীর নাম: বিপদ ভঞ্জন সরকার বাড়ির নং : এন0116 বয়স : 47 লিঙ্গ : মহিলা			নাম : দিপালী সরকার স্বামীর নাম: অসীম সরকার বাড়ির নং : n0084 বয়স : 62 লিঙ্গ : মহিলা		
440	WSC2736882	ফটো উপলব্ধ	441	WSC2736924	ফটো উপলব্ধ	442	WSC2557692	ফটো উপলব্ধ
নাম : মায়ী সরকার স্বামীর নাম: সুকুমার সরকার বাড়ির নং : n0087 বয়স : 59 লিঙ্গ : মহিলা			নাম : সুকুমার সরকার পিতার নাম: হরিপদ সরকার বাড়ির নং : n0087 বয়স : 61 লিঙ্গ : পুরুষ			নাম : অলকা সরকার স্বামীর নাম: নারায়ণ সরকার বাড়ির নং : n0086 বয়স : 65 লিঙ্গ : মহিলা		
443	WSC1608686	ফটো উপলব্ধ	444	WSC1707793	ফটো উপলব্ধ	445	WSC1520154	ফটো উপলব্ধ
নাম : রিটু সরকার পিতার নাম: সুকুমার সরকার বাড়ির নং : n0087 বয়স : 28 লিঙ্গ : পুরুষ			নাম : বিনয় সরকার পিতার নাম: দেবেন্দ্রনাথ সরকার বাড়ির নং : n0126 বয়স : 46 লিঙ্গ : পুরুষ			নাম : সনেকা হালদার সরকার স্বামীর নাম: বিনয় কুমার সরকার বাড়ির নং : n0104 বয়স : 30 লিঙ্গ : মহিলা		
446	WSC1286178	ফটো উপলব্ধ	Q 447	HVH2572030	ফটো উপলব্ধ	448	WSC1285642	ফটো উপলব্ধ
নাম : বিনয় কুমার সরকার পিতার নাম: বিমল সরকার বাড়ির নং : n0104 বয়স : 31 লিঙ্গ : পুরুষ			নাম : উত্তম সাহা পিতার নাম: শচিন সাহা বাড়ির নং : বয়স : 43 লিঙ্গ : পুরুষ			নাম : টিটু সাহা পিতার নাম: সত্য গোপাল সাহা বাড়ির নং : n0063 বয়স : 32 লিঙ্গ : পুরুষ		
449	WSC1285618	ফটো উপলব্ধ	Q 450	WSC2699346	ফটো উপলব্ধ	Q 451	WSC2767143	ফটো উপলব্ধ
নাম : প্রসেনজিৎ সাহা পিতার নাম: নিত্যগোপাল সাহা বাড়ির নং : n0063 বয়স : 33 লিঙ্গ : পুরুষ			নাম : অক্ষয় সাহা পিতার নাম: উত্তম সাহা বাড়ির নং : এন0148 বয়স : 23 লিঙ্গ : পুরুষ			নাম : সুরজিত সাহা পিতার নাম: উত্তম সাহা বাড়ির নং : এন0084 বয়স : 20 লিঙ্গ : পুরুষ		
452	WSC1301571	ফটো উপলব্ধ	453	WSC1989797	ফটো উপলব্ধ	454	WSC1885656	ফটো উপলব্ধ
নাম : মৌচিসি সিংহ পিতার নাম: শচীন সিংহ বাড়ির নং : এন000 বয়স : 33 লিঙ্গ : মহিলা			নাম : শিলা হালদার স্বামীর নাম: গোপাল চন্দ্র হালদার বাড়ির নং : n0132 বয়স : 56 লিঙ্গ : মহিলা			নাম : সৌরভ দাস পিতার নাম: কৃষ্ণ দাস বাড়ির নং : এন 000 বয়স : 28 লিঙ্গ : পুরুষ		
455	WSC1285667	ফটো উপলব্ধ	456	WSC1285659	ফটো উপলব্ধ	457	WSC1285691	ফটো উপলব্ধ
নাম : পাপিয়া হালদার স্বামীর নাম: তাপস হালদার বাড়ির নং : এন0064 বয়স : 32 লিঙ্গ : মহিলা			নাম : কাকলী হালদার স্বামীর নাম: ইঞ্জল হালদার বাড়ির নং : n0061 বয়স : 32 লিঙ্গ : মহিলা			নাম : ঝুমা হালদার পিতার নাম: নেপাল হালদার বাড়ির নং : n0059 বয়স : 32 লিঙ্গ : মহিলা		

458	WSC1116490	নাম : সম্পা হালদার (বসাক) স্বামীর নাম: বিনয় হালদার বাড়ির নং : n0122 বয়স : 46 লিঙ্গ : মহিলা	ফটো উপলব্ধ	459	WSC2165223	নাম : বিনয় হালদার পিতার নাম: সুরেশ হালদার বাড়ির নং : n0122 বয়স : 47 লিঙ্গ : পুরুষ	ফটো উপলব্ধ	460	SWN2029700	নাম : তিথি দাস স্বামীর নাম: পলাশ মন্ডল বাড়ির নং : টুবাই এর বাড়ি বয়স : 26 লিঙ্গ : মহিলা	ফটো উপলব্ধ
461	WSC1660919	নাম : সুবোধ হালদার পিতার নাম: জয়দেব হালদার বাড়ির নং : এন0139 বয়স : 28 লিঙ্গ : পুরুষ	ফটো উপলব্ধ	462	HVH2358216	নাম : শিখা হালদার পিতার নাম: রঞ্জিত হালদার বাড়ির নং : n0103 বয়স : 40 লিঙ্গ : মহিলা	ফটো উপলব্ধ	463	WSC2823110	নাম : অষ্টমী হালদার স্বামীর নাম: স্বপন হালদার বাড়ির নং : n0099 বয়স : 60 লিঙ্গ : মহিলা	ফটো উপলব্ধ
464	WB/09/055/306237	নাম : স্বপন হালদার পিতার নাম: কালীচরণ হালদার বাড়ির নং : n0099 বয়স : 63 লিঙ্গ : পুরুষ	ফটো উপলব্ধ	465	HVH2707628	নাম : রুপালি হালদার স্বামীর নাম: সেন্টু হালদার বাড়ির নং : n0098 বয়স : 44 লিঙ্গ : মহিলা	ফটো উপলব্ধ	466	HVH2707503	নাম : সেন্টু হালদার পিতার নাম: মনু হালদার বাড়ির নং : n0098 বয়স : 49 লিঙ্গ : পুরুষ	ফটো উপলব্ধ
467	WSC0376608	নাম : কম্পনা হালদার স্বামীর নাম: রমেন হালদার বাড়ির নং : n0098 বয়স : 43 লিঙ্গ : মহিলা	ফটো উপলব্ধ	468	WSC0376590	নাম : রমেন হালদার পিতার নাম: বাবুল হালদার বাড়ির নং : n0098 বয়স : 51 লিঙ্গ : পুরুষ	ফটো উপলব্ধ	469	HVH2527380	নাম : শান্তি সরকার স্বামীর নাম: বিশ্বজিত হালদার বাড়ির নং : n0094 বয়স : 41 লিঙ্গ : মহিলা	ফটো উপলব্ধ
470	HVH1488535	নাম : বেলা হালদার স্বামীর নাম: রতন কুমার হালদার বাড়ির নং : n0092 বয়স : 43 লিঙ্গ : মহিলা	ফটো উপলব্ধ	471	WSC1286061	নাম : মলয় চন্দ্র হালদার পিতার নাম: গোপাল হালদার বাড়ির নং : n0093 বয়স : 31 লিঙ্গ : পুরুষ	ফটো উপলব্ধ	472	WSC2591196	নাম : তন্ময় হালদার পিতার নাম: তপন হালদার বাড়ির নং : এন0201 বয়স : 22 লিঙ্গ : পুরুষ	ফটো উপলব্ধ
473	WSC2742567	নাম : বিশ্বজিৎ হালদার পিতার নাম: নিবারণচন্দ্র হালদার বাড়ির নং : n0094 বয়স : 53 লিঙ্গ : পুরুষ	ফটো উপলব্ধ	474	HVH2127058	নাম : সাগর হালদার পিতার নাম: গোপাল হালদার বাড়ির নং : n0109 বয়স : 49 লিঙ্গ : পুরুষ	ফটো উপলব্ধ	475	WSC2647303	নাম : পূর্ণিমা হালদার স্বামীর নাম: সাগর হালদার বাড়ির নং : n0085 বয়স : 47 লিঙ্গ : মহিলা	ফটো উপলব্ধ
476	WSC1561976	নাম : মৃন্ময় হালদার পিতার নাম: অশোক হালদার বাড়ির নং : n0093 বয়স : 29 লিঙ্গ : পুরুষ	ফটো উপলব্ধ	477	WSC1286194	নাম : তন্ময় হালদার পিতার নাম: অশোক হালদার বাড়ির নং : n0093 বয়স : 31 লিঙ্গ : পুরুষ	ফটো উপলব্ধ	478	WSC0999078	নাম : মিঠুন হালদার পিতার নাম: গনেশ হালদার বাড়ির নং : n0091 বয়স : 36 লিঙ্গ : পুরুষ	ফটো উপলব্ধ
479	WSC1562016	নাম : শিখা সরকার হালদার স্বামীর নাম: সৃজন হালদার বাড়ির নং : n0082 বয়স : 31 লিঙ্গ : মহিলা	ফটো উপলব্ধ	480	WSC2748713	নাম : সপ্তমী হালদার স্বামীর নাম: মহাদেব হালদার বাড়ির নং : n0082 বয়স : 70 লিঙ্গ : মহিলা	ফটো উপলব্ধ	481	HVH2527216	নাম : ভক্তি হালদার স্বামীর নাম: সুশান্ত হালদার বাড়ির নং : n0096 বয়স : 40 লিঙ্গ : মহিলা	ফটো উপলব্ধ
482	WSC2633808	নাম : সুশান্ত হালদার পিতার নাম: শ্রীদাম হালদার বাড়ির নং : n0096 বয়স : 51 লিঙ্গ : পুরুষ	ফটো উপলব্ধ	483	WB/09/055/306226	নাম : সরস্বতী হালদার স্বামীর নাম: শ্রীদাম হালদার বাড়ির নং : n0096 বয়স : 91 লিঙ্গ : মহিলা	ফটো উপলব্ধ	484	WB/09/055/306213	নাম : অনিমা হালদার পিতার নাম: নবদীপ চন্দ্র হালদার বাড়ির নং : n0095 বয়স : 56 লিঙ্গ : মহিলা	ফটো উপলব্ধ
485	HVH2358018	নাম : মনোজ কুমার হালদার পিতার নাম: নিবারণ চন্দ্র হালদার বাড়ির নং : n0094 বয়স : 44 লিঙ্গ : পুরুষ	ফটো উপলব্ধ	486	WSC1414622	নাম : বিনয় চন্দ্র হালদার পিতার নাম: নিবারণ চন্দ্র হালদার বাড়ির নং : n0094 বয়স : 47 লিঙ্গ : পুরুষ	ফটো উপলব্ধ	487	WB/09/055/306222	নাম : অর্চনা হালদার স্বামীর নাম: অশোক হালদার বাড়ির নং : n0093 বয়স : 66 লিঙ্গ : মহিলা	ফটো উপলব্ধ



488	WSC2863140	ফটো উপলব্ধ	489	HVH1489160	ফটো উপলব্ধ	490	WSC0999433	ফটো উপলব্ধ
নাম : অশোক হালদার পিতার নাম: শঙ্কর হালদার বাড়ির নং : n0093 বয়স : 71 লিঙ্গ : পুরুষ			নাম : আশালতা হালদার স্বামীর নাম: গোপাল হালদার বাড়ির নং : n0093 বয়স : 66 লিঙ্গ : মহিলা			নাম : রথীন হালদার পিতার নাম: চন্দন কুমার হালদার বাড়ির নং : n0092 বয়স : 35 লিঙ্গ : পুরুষ		
491	WB/09/055/306207	ফটো উপলব্ধ	492	WSC1190081	ফটো উপলব্ধ	493	WSC1520105	ফটো উপলব্ধ
নাম : বুলুরানী হালদার স্বামীর নাম: উপেন হালদার বাড়ির নং : n0098 বয়স : 66 লিঙ্গ : মহিলা			নাম : শুভঙ্কর হালদার পিতার নাম: গোপাল হালদার বাড়ির নং : n0133 বয়স : 32 লিঙ্গ : পুরুষ			নাম : সৌরভ হালদার পিতার নাম: গোপাল চন্দ্র হালদার বাড়ির নং : n0131 বয়স : 29 লিঙ্গ : পুরুষ		
494	WSC1561992	ফটো উপলব্ধ	495	WSC2515641	ফটো উপলব্ধ	496	WSC2546109	ফটো উপলব্ধ
নাম : মামন হালদার স্বামীর নাম: শঙ্কর হালদার বাড়ির নং : n0094 বয়স : 29 লিঙ্গ : মহিলা			নাম : দেবব্রত হালদার পিতার নাম: রমেন হালদার বাড়ির নং : এন0098 বয়স : 25 লিঙ্গ : পুরুষ			নাম : শুভজীৎ হালদার পিতার নাম: জয়ন্তী হালদার বাড়ির নং : এন0002 বয়স : 23 লিঙ্গ : পুরুষ		
497	WSC2699312	ফটো উপলব্ধ	498	WSC1190958	ফটো উপলব্ধ	499	WSC2590966	ফটো উপলব্ধ
নাম : রাজেশ হালদার পিতার নাম: রতন হালদার বাড়ির নং : এন0092 বয়স : 21 লিঙ্গ : পুরুষ			নাম : মিলন মণ্ডল হালদার স্বামীর নাম: প্রকাশ হালদার বাড়ির নং : n0124 বয়স : 33 লিঙ্গ : মহিলা			নাম : সুস্মিতা হালদার পিতার নাম: সুশান্ত হালদার বাড়ির নং : এন0096 বয়স : 22 লিঙ্গ : মহিলা		
500	WSC2749125	ফটো উপলব্ধ	Q 501	HVH2126969	ফটো উপলব্ধ	502	HVH1651645	ফটো উপলব্ধ
নাম : সাবিত্রী মণ্ডল স্বামীর নাম: ভিখু মণ্ডল বাড়ির নং : এন0105 বয়স : 76 লিঙ্গ : মহিলা			নাম : সোমা হালদার স্বামীর নাম: সুশান্ত হালদার বাড়ির নং : বয়স : 44 লিঙ্গ : মহিলা			নাম : চন্দ্রজিত হালদার পিতার নাম: রঞ্জিত হালদার বাড়ির নং : n0103 বয়স : 44 লিঙ্গ : পুরুষ		
Q 503	HVH2520005	ফটো উপলব্ধ	504	WSC2283828	ফটো উপলব্ধ	505	WSC2283554	ফটো উপলব্ধ
নাম : ত্রিনাথ হালদার পিতার নাম: পরান হালদার বাড়ির নং : বয়স : 59 লিঙ্গ : পুরুষ			নাম : হৃদয় হালদার পিতার নাম: সুকুমার হালদার বাড়ির নং : N0012 বয়স : 24 লিঙ্গ : পুরুষ			নাম : মহাদেব হালদার পিতার নাম: সুকুমার হালদার বাড়ির নং : N0012 বয়স : 28 লিঙ্গ : পুরুষ		
506	WSC2263523	ফটো উপলব্ধ	507	WSC1608694	ফটো উপলব্ধ	508	WSC1562008	ফটো উপলব্ধ
নাম : সঞ্জু হালদার পিতার নাম: সনত হালদার বাড়ির নং : n0096 বয়স : 24 লিঙ্গ : পুরুষ			নাম : সুজন হালদার পিতার নাম: সাগর হালদার বাড়ির নং : n0109 বয়স : 28 লিঙ্গ : পুরুষ			নাম : পবিতা হালদার স্বামীর নাম: রামপ্রসাদ হালদার বাড়ির নং : এন0063 বয়স : 31 লিঙ্গ : মহিলা		
509	WSC1414663	ফটো উপলব্ধ	510	HVH2700680	ফটো উপলব্ধ	511	WB/09/055/306232	ফটো উপলব্ধ
নাম : তপন হালদার পিতার নাম: স্বপন হালদার বাড়ির নং : n0099 বয়স : 30 লিঙ্গ : পুরুষ			নাম : জয়ন্তী হালদার স্বামীর নাম: জয়দেব হালদার বাড়ির নং : n0099 বয়স : 45 লিঙ্গ : মহিলা			নাম : গীতা হালদার স্বামীর নাম: সুবল হালদার বাড়ির নং : n0100 বয়স : 81 লিঙ্গ : মহিলা		
512	WB/09/055/306234	ফটো উপলব্ধ	513	WSC0999599	ফটো উপলব্ধ	514	WB/09/055/306273	ফটো উপলব্ধ
নাম : সুশান্ত হালদার পিতার নাম: সুবল হালদার বাড়ির নং : n0100 বয়স : 53 লিঙ্গ : পুরুষ			নাম : টুম্পা সিংহ (হালদার) স্বামীর নাম: প্রসান্ত হালদার বাড়ির নং : n0100 বয়স : 36 লিঙ্গ : মহিলা			নাম : দেবিকা হালদার স্বামীর নাম: রঞ্জিত হালদার বাড়ির নং : n0103 বয়স : 70 লিঙ্গ : মহিলা		
515	WB/09/055/294042	ফটো উপলব্ধ	516	HVH2519999	ফটো উপলব্ধ	517	WB/09/055/306205	ফটো উপলব্ধ
নাম : দিলীপ হালদার পিতার নাম: নরেন হালদার বাড়ির নং : n0123 বয়স : 47 লিঙ্গ : পুরুষ			নাম : জ্যোত্স্না হালদার স্বামীর নাম: ত্রিনাথ হালদার বাড়ির নং : n0129 বয়স : 43 লিঙ্গ : মহিলা			নাম : শৈলেন্দ্রকুমার হালদার পিতার নাম: প্রফুল্লকুমার হালদার বাড়ির নং : n0094 বয়স : 59 লিঙ্গ : পুরুষ		



518 নাম : মল্লিকা হালদার (সরকার) স্বামীর নাম: শৈলেন্দ্রকুমার হালদার বাড়ির নং : n0094 বয়স : 51 লিঙ্গ : মহিলা	WB/09/055/306694	ফটো উপলব্ধ	519 নাম : খগেন্দ্রনাথ হালদার পিতার নাম: হুদয়নাথ হালদার বাড়ির নং : n0095 বয়স : 76 লিঙ্গ : পুরুষ	WB/09/055/306209	ফটো উপলব্ধ	520 নাম : গীতারানী হালদার স্বামীর নাম: খগেন্দ্রনাথ হালদার বাড়ির নং : n0095 বয়স : 71 লিঙ্গ : মহিলা	WB/09/055/306210	ফটো উপলব্ধ
521 নাম : মানবেন্দ্রনাথ হালদার পিতার নাম: খগেন্দ্রনাথ হালদার বাড়ির নং : n0095 বয়স : 46 লিঙ্গ : পুরুষ	HVH1488394	ফটো উপলব্ধ	522 নাম : সনত হালদার পিতার নাম: শ্রীদাম হালদার বাড়ির নং : n0096 বয়স : 61 লিঙ্গ : পুরুষ	WB/09/055/306227	ফটো উপলব্ধ	523 নাম : মামনী হালদার স্বামীর নাম: সনত হালদার বাড়ির নং : n0096 বয়স : 42 লিঙ্গ : মহিলা	HVH2527224	ফটো উপলব্ধ
524 নাম : রোহিত হালদার পিতার নাম: সুশান্ত হালদার বাড়ির নং : এন0096 বয়স : 20 লিঙ্গ : পুরুষ	WSC2804862	ফটো উপলব্ধ	525 নাম : মেনকা হালদার স্বামীর নাম: সুকমল হালদার বাড়ির নং : n0092 বয়স : 56 লিঙ্গ : মহিলা	WB/09/055/306217	ফটো উপলব্ধ	526 নাম : সুদীপ্ত হালদার পিতার নাম: সুকমল হালদার বাড়ির নং : বয়স : 30 লিঙ্গ : পুরুষ	WSC1414598	ফটো উপলব্ধ
527 নাম : রতন হালদার পিতার নাম: চন্দনকুমার হালদার বাড়ির নং : n0092 বয়স : 58 লিঙ্গ : পুরুষ	WB/09/055/306218	ফটো উপলব্ধ	528 নাম : বাপী হালদার পিতার নাম: চন্দনকুমার হালদার বাড়ির নং : n0092 বয়স : 50 লিঙ্গ : পুরুষ	WB/09/055/306219	ফটো উপলব্ধ	529 নাম : কাকলী হালদার পিতার নাম: উপেন হালদার বাড়ির নং : n0098 বয়স : 37 লিঙ্গ : মহিলা	WSC1116870	ফটো উপলব্ধ
530 নাম : বৈশাখী হালদার পিতার নাম: শৈলেন্দ্র কুমার হালদার বাড়ির নং : n0094 বয়স : 29 লিঙ্গ : মহিলা	WSC1520113	ফটো উপলব্ধ	531 নাম : শ্রীমতী হালদার স্বামীর নাম: সুমন হালদার বাড়ির নং : n0068 বয়স : 33 লিঙ্গ : মহিলা	WSC1285790	ফটো উপলব্ধ	532 নাম : নরেন হালদার পিতার নাম: ঠাকুর দাস হালদার বাড়ির নং : এন 0069 বয়স : 65 লিঙ্গ : পুরুষ	HVH2637205	ফটো উপলব্ধ
533 নাম : মিনতী হালদার স্বামীর নাম: নরেন হালদার বাড়ির নং : এন0069 বয়স : 55 লিঙ্গ : মহিলা	WSC2120087	ফটো উপলব্ধ	534 নাম : অমর হালদার পিতার নাম: নরেন হালদার বাড়ির নং : এন 0069 বয়স : 32 লিঙ্গ : পুরুষ	WSC1286145	ফটো উপলব্ধ	535 নাম : বেদানা হালদার স্বামীর নাম: রঞ্জিত হালদার বাড়ির নং : n0080 বয়স : 81 লিঙ্গ : মহিলা	WB/09/055/306248	ফটো উপলব্ধ
536 নাম : সুকুমার হালদার পিতার নাম: রঞ্জিত হালদার বাড়ির নং : n0080 বয়স : 39 লিঙ্গ : পুরুষ	HVH2527489	ফটো উপলব্ধ	537 নাম : মুঞ্জরানী হালদার স্বামীর নাম: সুবল হালদার বাড়ির নং : n0080 বয়স : 59 লিঙ্গ : মহিলা	WSC1191162	ফটো উপলব্ধ	538 নাম : মহাদেব হালদার পিতার নাম: যোগেন্দ্র হালদার বাড়ির নং : n0082 বয়স : 75 লিঙ্গ : পুরুষ	WSC2748705	ফটো উপলব্ধ
539 নাম : মোহনকুমার হালদার পিতার নাম: মহাদেব হালদার বাড়ির নং : n0082 বয়স : 42 লিঙ্গ : পুরুষ	HVH2126910	ফটো উপলব্ধ	540 নাম : সুজন হালদার পিতার নাম: মহাদেব বাড়ির নং : n0082 বয়স : 40 লিঙ্গ : পুরুষ	HVH2526952	ফটো উপলব্ধ	541 নাম : রুপালী হালদার স্বামীর নাম: মোহন কুমার হালদার বাড়ির নং : n0082 বয়স : 33 লিঙ্গ : মহিলা	WSC1191022	ফটো উপলব্ধ
542 নাম : কুন্তি হালদার স্বামীর নাম: পরেশ হালদার বাড়ির নং : n0090 বয়স : 66 লিঙ্গ : মহিলা	WB/09/055/306246	ফটো উপলব্ধ	543 নাম : পরিমল হালদার পিতার নাম: পরেশ হালদার বাড়ির নং : n0090 বয়স : 30 লিঙ্গ : পুরুষ	WSC1561968	ফটো উপলব্ধ	544 নাম : কাননবালা হালদার স্বামীর নাম: গণেশচন্দ্র হালদার বাড়ির নং : n0091 বয়স : 83 লিঙ্গ : মহিলা	WB/09/055/306240	ফটো উপলব্ধ
545 নাম : সুকমল হালদার পিতার নাম: চন্দনকুমার হালদার বাড়ির নং : বয়স : 61 লিঙ্গ : পুরুষ	WB/09/055/306216	ফটো উপলব্ধ	546 নাম : পিযুষ হালদার পিতার নাম: রতন হালদার বাড়ির নং : এন0092 বয়স : 20 লিঙ্গ : পুরুষ	WSC2753127	ফটো উপলব্ধ	547 নাম : বেলা হালদার দাস স্বামীর নাম: প্রদীপ দাস বাড়ির নং : n0067 বয়স : 54 লিঙ্গ : মহিলা	WB/09/055/306532	ফটো উপলব্ধ



548	WSC1191147	নাম : মনিকা হালদার সরকার স্বামীর নাম: বিনয় সরকার বাড়ির নং : n0125 বয়স : 31 লিঙ্গ : মহিলা	ফটো উপলব্ধ	549	WSC1692268	নাম : দিপালী সরকার স্বামীর নাম: সৌমেন সরকার বাড়ির নং : এন000 বয়স : 31 লিঙ্গ : মহিলা	ফটো উপলব্ধ	550	HVH2357432	নাম : অসিত পাল পিতার নাম: রতন পাল বাড়ির নং : এন 000 বয়স : 45 লিঙ্গ : পুরুষ	ফটো উপলব্ধ
551	WSC1286236	নাম : অজয় পাল পিতার নাম: রতন পাল বাড়ির নং : এন000 বয়স : 33 লিঙ্গ : পুরুষ	ফটো উপলব্ধ	552	WSC2749109	নাম : রতন পাল পিতার নাম: কালীপদ পাল বাড়ির নং : এন000 বয়স : 86 লিঙ্গ : পুরুষ	ফটো উপলব্ধ	553	WSC1286228	নাম : বিজয় পাল পিতার নাম: রতন পাল বাড়ির নং : এন 000 বয়স : 32 লিঙ্গ : পুরুষ	ফটো উপলব্ধ
554	WSC2699767	নাম : সূর্য পাল পিতার নাম: অজিত পাল বাড়ির নং : এন000 বয়স : 24 লিঙ্গ : পুরুষ	ফটো উপলব্ধ	555	WSC1415017	নাম : ভাগ্যলক্ষী পাল স্বামীর নাম: অসীত পাল বাড়ির নং : এন0137 বয়স : 32 লিঙ্গ : মহিলা	ফটো উপলব্ধ	556	WSC2749158	নাম : অজিত পাল পিতার নাম: রতন পাল বাড়ির নং : এন 000 বয়স : 59 লিঙ্গ : পুরুষ	ফটো উপলব্ধ
557	WSC2729291	নাম : প্রদীপ পাল পিতার নাম: রতন পাল বাড়ির নং : এন0137 বয়স : 51 লিঙ্গ : পুরুষ	ফটো উপলব্ধ	558	WSC2736130	নাম : দিলীপ পাল পিতার নাম: রতন পাল বাড়ির নং : এন067 বয়স : 50 লিঙ্গ : পুরুষ	ফটো উপলব্ধ	559	WSC2828028	নাম : অভিজিৎ রবিদাস পিতার নাম: বরুণ কুমার রবিদাস বাড়ির নং : এন000 বয়স : 19 লিঙ্গ : পুরুষ	ফটো উপলব্ধ
560	UJM2044147	নাম : পল্লব হালদার পিতার নাম: যাদব হালদার বাড়ির নং : এন0093 বয়স : 28 লিঙ্গ : পুরুষ	ফটো উপলব্ধ	561	ROE1371517	নাম : সান্ত্বনা মন্ডল পিতার নাম: তারাপদ মন্ডল বাড়ির নং : গ্রাম- পাহাড়পুর বয়স : 30 লিঙ্গ : মহিলা	ফটো উপলব্ধ	562	WSC2843167	নাম : রাহুল হালদার পিতার নাম: সনত হালদার বাড়ির নং : এন0096 বয়স : 19 লিঙ্গ : পুরুষ	ফটো উপলব্ধ
563	WSC2857936	নাম : অরিন্দ্র হালদার পিতার নাম: বিনয় হালদার বাড়ির নং : এন0122 বয়স : 19 লিঙ্গ : পুরুষ	ফটো উপলব্ধ								





বিধানসভা নির্বাচনক্ষেত্রের নং, নাম : 61-লালগোলা

1- সংযোজন তালিকা 2 (28-02-2026 06-04-2026)

564	2	WSC2876555
নাম : অনুষ্কা হালদার পিতার নাম: বিশ্বজিৎ হালদার বাড়ির নং : পাহাড়পুর বয়স : 18 লিঙ্গ : মহিলা		ফটো উপলব্ধ

565	2	WSC2891760
নাম : পাপিয়া হালদার স্বামীর নাম: পল্লব হালদার বাড়ির নং : এন0093 বয়স : 23 লিঙ্গ : মহিলা		ফটো উপলব্ধ

নির্বাচক সংখ্যার সারসংক্ষেপ :

A) নির্বাচকের সংখ্যা :

	নির্বাচক তালিকার প্রকৃতি	নির্বাচক তালিকার পরিচিতি :	নির্বাচকের সংখ্যা :				
			পুরুষ	মহিলা	তৃতীয় লিঙ্গ	মোট	
I	মূল তালিকা	মূল তালিকা	বিশেষ নিবিড় সংশোধন ২০২৬ এর চূড়ান্ত ভোটার তালিকার সহিত 06-04-2026 তারিখ অবধি সংশোধিত নির্বাচক তালিকা	284	279	0	563
II	1- সংযোজন তালিকা	সংযোজনী 1	বিশেষ সংক্ষিপ্ত সংশোধন 2026	0	0	0	0
		সংযোজনী 2	ধারাবাহিক সংশোধন 2026	0	2	0	2
		মোট		0	2	0	2
III	2- বিয়োজন তালিকা	সংযোজনী 1	বিশেষ সংক্ষিপ্ত সংশোধন 2026	8	5	0	13
		সংযোজনী 2	ধারাবাহিক সংশোধন 2026	0	0	0	0
		মোট		8	5	0	13
IV	'লিঙ্গ ক্ষেত্রের' পরিবর্তনের কারণে পার্থক্য			0	0	0	0
V	বিচারপ্রক্রিয়ার অধীনস্থ			0	0	0	0
VI	বিচার বিভাগীয় আধিকারিক কর্তৃক বিচারপূর্বক নিষ্পত্তির পর বিয়োজিত			1	1	0	2
নির্বাচকের মোট সংখ্যা (I+II-III+IV-V-VI)				275	275	0	550

B) ক্রটি সংশোধনের সংখ্যা :

নির্বাচক তালিকার প্রকৃতি	নির্বাচক তালিকার পরিচিতি :	ক্রটি সংশোধনের সংখ্যা :
সংযোজনী 1	বিশেষ সংক্ষিপ্ত সংশোধন 2026	0
সংযোজনী 2	ধারাবাহিক সংশোধন 2026	0
	মোট	0

নির্বাচক নিবন্ধন আধিকারিকের স্বাক্ষর

E-মৃত, S-স্থানান্তরিত, R-একাধিকবার অন্তর্ভুক্ত, M-নিখোঁজ, Q-যোগ্য নহে