



নির্বাচক তালিকা 2026 S25 পশ্চিমবঙ্গ

| | | | | | | | | | | | | | | | | | | | | | |
|---|-----------------------|---|-------|--------------|-----|------------------|------------------|---------|---|------|-----------|-----------------|------------------|------|-----------|--------|----------|------|---------------|-----|----------|
| বিধানসভা নির্বাচনক্ষেত্রের নং, নাম ও সংরক্ষণের স্থিতি : 61 - লালগোলা (সাধারণ) | | অংশ নং : 133 | | | | | | | | | | | | | | | | | | | |
| বিধানসভা নির্বাচনক্ষেত্রটি যে লোকসভা নির্বাচনক্ষেত্রের / ক্ষেত্রসমূহের অন্তর্ভুক্ত তার নং, নাম ও সংরক্ষণ স্থিতি : 9 - জঙ্গীপুর (সাধারণ) | | | | | | | | | | | | | | | | | | | | | |
| 1. সংশোধনের পূর্ণ বিবরণ | | | | | | | | | | | | | | | | | | | | | |
| সংশোধনের বৎসর : | 2026 | নির্বাচক তালিকার পরিচিতি : | | | | | | | | | | | | | | | | | | | |
| ভিত্তি তারিখ : | 01-01-2026 | বিশেষ নিবিড় সংশোধন ২০২৬ এর চূড়ান্ত ভোটার তালিকার সহিত 06-04-2026 তারিখ অবধি সংশোধিত নির্বাচক তালিকা | | | | | | | | | | | | | | | | | | | |
| সংশোধনের প্রকৃতি : | ধারাবাহিক সংশোধন 2026 | | | | | | | | | | | | | | | | | | | | |
| প্রকাশনার তারিখ : | 06-04-2026 | | | | | | | | | | | | | | | | | | | | |
| 2. অংশ ও নির্বাচনী এলাকার পূর্ণ বিবরণ : | | | | | | | | | | | | | | | | | | | | | |
| অংশের ভাগ নং ও নাম : | | | | | | | | | | | | | | | | | | | | | |
| 1-তারানগর | | <table style="width: 100%; border-collapse: collapse;"> <tr> <td style="width: 50%;">প্রধান শহর/গ্রাম</td> <td style="width: 50%;">: বিলবোরা কোপড়া</td> </tr> <tr> <td>ওয়ার্ড</td> <td>:</td> </tr> <tr> <td>থানা</td> <td>: লালগোলা</td> </tr> <tr> <td>গ্রাম পঞ্চায়েত</td> <td>: বিলবোরা কোপড়া</td> </tr> <tr> <td>ব্লক</td> <td>: লালগোলা</td> </tr> <tr> <td>মহকুমা</td> <td>: লালবাগ</td> </tr> <tr> <td>জেলা</td> <td>: মুর্শিদাবাদ</td> </tr> <tr> <td>পিন</td> <td>: 742148</td> </tr> </table> | | | | প্রধান শহর/গ্রাম | : বিলবোরা কোপড়া | ওয়ার্ড | : | থানা | : লালগোলা | গ্রাম পঞ্চায়েত | : বিলবোরা কোপড়া | ব্লক | : লালগোলা | মহকুমা | : লালবাগ | জেলা | : মুর্শিদাবাদ | পিন | : 742148 |
| প্রধান শহর/গ্রাম | : বিলবোরা কোপড়া | | | | | | | | | | | | | | | | | | | | |
| ওয়ার্ড | : | | | | | | | | | | | | | | | | | | | | |
| থানা | : লালগোলা | | | | | | | | | | | | | | | | | | | | |
| গ্রাম পঞ্চায়েত | : বিলবোরা কোপড়া | | | | | | | | | | | | | | | | | | | | |
| ব্লক | : লালগোলা | | | | | | | | | | | | | | | | | | | | |
| মহকুমা | : লালবাগ | | | | | | | | | | | | | | | | | | | | |
| জেলা | : মুর্শিদাবাদ | | | | | | | | | | | | | | | | | | | | |
| পিন | : 742148 | | | | | | | | | | | | | | | | | | | | |
| 2-দুর্লভপুর | | | | | | | | | | | | | | | | | | | | | |
| 3. ভোট গ্রহন কেন্দ্রের পূর্ণ বিবরণ : | | | | | | | | | | | | | | | | | | | | | |
| ভোট গ্রহন কেন্দ্রের নং, নাম : | | ভোট গ্রহন কেন্দ্রের শ্রেণী : | | গ্রামীণ | | | | | | | | | | | | | | | | | |
| 133 - তারানগর প্রাইমারী স্কুল | | এই অংশে সহায়ক ভোটগ্রহন কেন্দ্রের সংখ্যা | | 0 | | | | | | | | | | | | | | | | | |
| ভোট গ্রহন কেন্দ্রের ঠিকানা : | | : | | | | | | | | | | | | | | | | | | | |
| তারানগর প্রাইমারী স্কুল, তারানগর | | | | | | | | | | | | | | | | | | | | | |
| 4. নির্বাচকের সংখ্যা : | | | | | | | | | | | | | | | | | | | | | |
| প্রথম ক্রমিক নং | শেষ ক্রমিক নং | মোট সংখ্যা | | | | | | | | | | | | | | | | | | | |
| | | পুরুষ | মহিলা | তৃতীয় লিঙ্গ | মোট | | | | | | | | | | | | | | | | |
| 1 | 1090 | 503 | 401 | 0 | 904 | | | | | | | | | | | | | | | | |

নির্বাচক নিবন্ধন আধিকারিকের স্বাক্ষর

Nazri Naksha

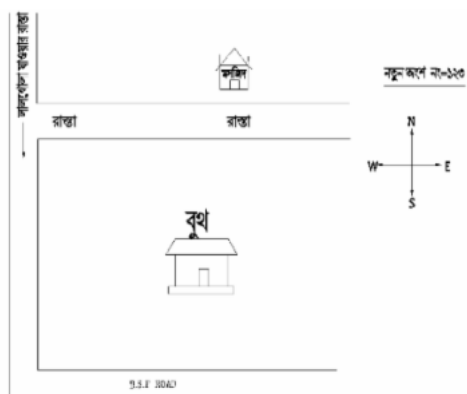

Google Map View



Polling Station Building Front View



Polling Station Front View



Cad View

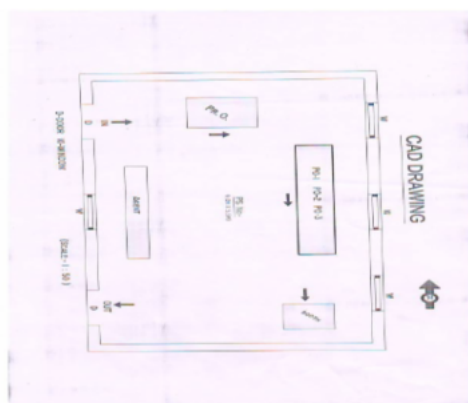

Key MAP View

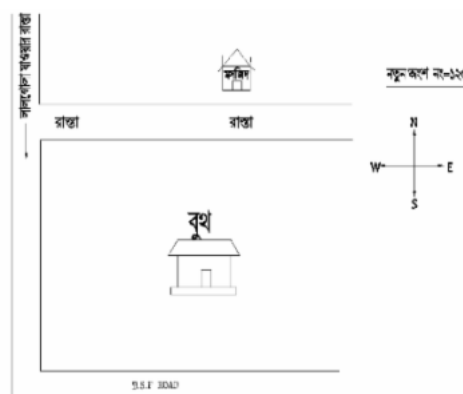



| | | | | | |
|---|------------------|--|------------------|---|------------------|
| 1 নাম : মাসেদা বেওয়া স্বামীর নাম: বদরুদ্দিন বাড়ির নং : n0051 বয়স : 83 লিঙ্গ : মহিলা | WB/09/055/333168 | 2 নাম : মঃগো মীর্জাদা পিতার নাম: খালেদ উজ্জামান বাড়ির নং : n0051 বয়স : 42 লিঙ্গ : পুরুষ | HVH2319390 | 3 নাম : জয়নাল সেখ পিতার নাম: খালেদ উজ্জামান বাড়ির নং : n0051 বয়স : 35 লিঙ্গ : পুরুষ | WSC0924340 |
| 4 নাম : হাজেখা বেওয়া স্বামীর নাম: মুস্তাক হোসেন বাড়ির নং : n0052 বয়স : 76 লিঙ্গ : মহিলা | WB/09/055/333385 | 5 নাম : সহিদুল ইসলাম পিতার নাম: হাফেজা বেওয়া বাড়ির নং : n0052 বয়স : 32 লিঙ্গ : পুরুষ | HVH2319549 | 6 নাম : তানজেরা বিবি স্বামীর নাম: সহিদুল ইসলাম বাড়ির নং : n0052 বয়স : 32 লিঙ্গ : মহিলা | WSC1297662 |
| 7 নাম : রফিকুল ইসলাম পিতার নাম: মুনতাজ বাড়ির নং : n0048 বয়স : 56 লিঙ্গ : পুরুষ | WB/09/055/333165 | 8 নাম : তোরিকুল ইসলাম পিতার নাম: রফিকুল ইসলাম বাড়ির নং : n0048 বয়স : 32 লিঙ্গ : পুরুষ | WSC1297928 | 9 নাম : নোবাহার বেওয়া স্বামীর নাম: ফজলুল বাড়ির নং : n0058 বয়স : 71 লিঙ্গ : মহিলা | WB/09/055/333080 |
| 10 নাম : পাপিয়া বেগম স্বামীর নাম: মোঃ পলাশ বেগ বাড়ির নং : n0044 বয়স : 36 লিঙ্গ : মহিলা | WSC1011360 | 11 নাম : মোঃ পিয়ারুল হক পিতার নাম: মোঃ আব্দুল মান্নান বাড়ির নং : n0060 বয়স : 30 লিঙ্গ : পুরুষ | WSC1527100 | 12 নাম : নজিবুর রহমান পিতার নাম: আব্দুল বাসির বাড়ির নং : n0027 বয়স : 32 লিঙ্গ : পুরুষ | WSC1196435 |
| 13 নাম : দিলয়ারা খাতুন বিবি স্বামীর নাম: নাজিবুর রহমান বাড়ির নং : n0027 বয়স : 30 লিঙ্গ : মহিলা | WSC1425636 | 14 নাম : মাইদুল হক পিতার নাম: জাহাঙ্গীর আলম বাড়ির নং : n0027 বয়স : 30 লিঙ্গ : পুরুষ | WSC1527142 | 15 নাম : ফিরোজা বেওয়া স্বামীর নাম: আব্দুল খালেদ বাড়ির নং : n0028 বয়স : 53 লিঙ্গ : মহিলা | WSC1982750 |
| 16 নাম : মশারুফ হোসেন পিতার নাম: আব্দুল খালেদ বাড়ির নং : n0028 বয়স : 36 লিঙ্গ : পুরুষ | WSC0924381 | 17 নাম : রুবেদা স্বামীর নাম: হাবিবুর রহমান বাড়ির নং : n0029 বয়স : 61 লিঙ্গ : মহিলা | WB/09/055/333195 | 18 নাম : মুকলেসুর রহমান পিতার নাম: হাবিবুর রহমান বাড়ির নং : n0029 বয়স : 47 লিঙ্গ : পুরুষ | HVH1648203 |
| 19 নাম : জাকির হোসেন পিতার নাম: হাবিবুর রহমান বাড়ির নং : n0029 বয়স : 38 লিঙ্গ : পুরুষ | HVH2506699 | 20 নাম : রোজিনা বিবি স্বামীর নাম: হোসেন আলি বাড়ির নং : n0065 বয়স : 33 লিঙ্গ : মহিলা | WSC1124031 | 21 নাম : এসনারা বিবি স্বামীর নাম: বাসির হোসেন বাড়ির নং : n0027 বয়স : 58 লিঙ্গ : মহিলা | WB/09/055/333255 |
| 22 নাম : রিনা বিবি স্বামীর নাম: সাবির আলি বাড়ির নং : n0087 বয়স : 40 লিঙ্গ : মহিলা | HVH2506798 | 23 নাম : এমাম হোসেন পিতার নাম: আমিনুল ইসলাম বাড়ির নং : n0088 বয়স : 48 লিঙ্গ : পুরুষ | HVH2137016 | 24 নাম : সাবিনা বিবি স্বামীর নাম: এমাম হোসেন বাড়ির নং : n0088 বয়স : 41 লিঙ্গ : মহিলা | HVH2319564 |
| 25 নাম : এলিনা বিবি স্বামীর নাম: আব্দুল বারী বাড়ির নং : n0152 বয়স : 53 লিঙ্গ : মহিলা | WB/09/055/432385 | 26 নাম : মুসলেমা বিবি স্বামীর নাম: বাণী ইসরাইল বাড়ির নং : n0019 বয়স : 61 লিঙ্গ : মহিলা | WSC2024305 | 27 নাম : সফেরা খাতুন বিবি স্বামীর নাম: জিয়ারুল সেখ বাড়ির নং : n0020 বয়স : 29 লিঙ্গ : মহিলা | WSC1526912 |
| 28 নাম : মোঃ আসাদুল পিতার নাম: আশরাফ আলি বাড়ির নং : n0021 বয়স : 36 লিঙ্গ : পুরুষ | WSC0924423 | 29 নাম : মোঃ ইসমাইল পিতার নাম: আশরাফ আলি বাড়ির নং : n0021 বয়স : 32 লিঙ্গ : পুরুষ | WSC1297704 | 30 নাম : আসাদুল হক পিতার নাম: সেখ কাসিম বাড়ির নং : n0022 বয়স : 37 লিঙ্গ : পুরুষ | WSC0463364 |

| | | | | | |
|---|------------|--|------------------|---|------------------|
| 31 নাম : মাসাদুল হক পিতার নাম : সেখ কাসিম বাড়ির নং : n0022 বয়স : 33 লিঙ্গ : পুরুষ ফটো উপলব্ধ | WSC1124130 | 32 নাম : আসাদুল হক পিতার নাম : মাসাদুল হক বাড়ির নং : n0022 বয়স : 30 লিঙ্গ : মহিলা ফটো উপলব্ধ | WSC1527068 | 33 নাম : হাসু সেখ পিতার নাম : মসলেম হক বাড়ির নং : n0065 বয়স : 40 লিঙ্গ : পুরুষ ফটো উপলব্ধ | HVH2319440 |
| 34 নাম : মোঃ রিফকু সেখ পিতার নাম : গোলাম রব্বান বাড়ির নং : n0077 বয়স : 31 লিঙ্গ : পুরুষ ফটো উপলব্ধ | WSC1298025 | 35 নাম : মোমিন সেখ পিতার নাম : অয়জুদ্দিন সেখ বাড়ির নং : n0068 বয়স : 37 লিঙ্গ : পুরুষ ফটো উপলব্ধ | WSC1526987 | 36 নাম : আজিজুর রহমান পিতার নাম : সেরাজুদ্দিন সেখ বাড়ির নং : n0075 বয়স : 50 লিঙ্গ : পুরুষ ফটো উপলব্ধ | WSC2632172 |
| 37 নাম : সেখ মোঃ সুকুদ্দিন সেখ পিতার নাম : সেখ সেরাজুদ্দিন হক বাড়ির নং : n0075 বয়স : 61 লিঙ্গ : পুরুষ ফটো উপলব্ধ | WSC1962836 | 38 নাম : পিংকি খাতুন পিতার নাম : কোবাদ হোসেন বাড়ির নং : n0078 বয়স : 30 লিঙ্গ : মহিলা ফটো উপলব্ধ | WSC1425883 | 39 নাম : সাদ্দাম হোসেন পিতার নাম : গোলাম মোস্তাফা বাড়ির নং : n0049 বয়স : 32 লিঙ্গ : পুরুষ ফটো উপলব্ধ | WSC1297613 |
| 40 নাম : সাহানাজ বিবি পিতার নাম : মোঃ মুস্তাকিন হোসেন বাড়ির নং : n0075 বয়স : 32 লিঙ্গ : মহিলা ফটো উপলব্ধ | WSC1618305 | 41 নাম : জামাতুল খাতুন পিতার নাম : আজাদ হোসেন বাড়ির নং : n0027 বয়স : 33 লিঙ্গ : মহিলা ফটো উপলব্ধ | WSC1618388 | 42 নাম : মোঃ খুরসেদ আলম পিতার নাম : মোঃ সুকুদ্দিন সেখ বাড়ির নং : n0075 বয়স : 29 লিঙ্গ : পুরুষ ফটো উপলব্ধ | WSC1618321 |
| 43 নাম : মুরসেদ আলি পিতার নাম : সেখ মোঃ সুকুদ্দিন বাড়ির নং : n0075 বয়স : 28 লিঙ্গ : পুরুষ ফটো উপলব্ধ | WSC1618263 | 44 নাম : সাবানুর বিবি পিতার নাম : এমরান সেখ বাড়ির নং : n0013 বয়স : 86 লিঙ্গ : মহিলা ফটো উপলব্ধ | WB/09/055/333214 | 45 নাম : রাবেয়া বিবি পিতার নাম : অয়জুদ্দিন সেখ বাড়ির নং : n0068 বয়স : 78 লিঙ্গ : মহিলা ফটো উপলব্ধ | WB/09/055/333330 |
| 46 নাম : শিশ মহম্মদ সেখ পিতার নাম : এমরান সেখ বাড়ির নং : n0013 বয়স : 40 লিঙ্গ : পুরুষ ফটো উপলব্ধ | HVH2506764 | 47 নাম : আলিম সেখ পিতার নাম : এমরান সেখ বাড়ির নং : n0013 বয়স : 51 লিঙ্গ : পুরুষ ফটো উপলব্ধ | HVH1388750 | 48 নাম : আশিয়া বিবি পিতার নাম : সেতাবুর রহমান বাড়ির নং : n0013 বয়স : 40 লিঙ্গ : মহিলা ফটো উপলব্ধ | WSC1011220 |
| 49 নাম : সেতাবুর রহমান পিতার নাম : এমরান সেখ বাড়ির নং : n0013 বয়স : 59 লিঙ্গ : পুরুষ ফটো উপলব্ধ | HVH1388214 | 50 নাম : মোসাঃ হাওয়ানুর খাতুন পিতার নাম : মোসাঃ লালমুন বেওয়া বাড়ির নং : n0074 বয়স : 42 লিঙ্গ : মহিলা ফটো উপলব্ধ | HVH2686905 | 51 নাম : লালমুন বেওয়া পিতার নাম : ঝাটু বাড়ির নং : n0074 বয়স : 81 লিঙ্গ : মহিলা ফটো উপলব্ধ | WB/09/055/333342 |
| 52 নাম : পুলি খাতুন পিতার নাম : রাফিকুল ইসলাম বাড়ির নং : এন0013 বয়স : 39 লিঙ্গ : মহিলা ফটো উপলব্ধ | HVH2704807 | 53 নাম : সম্পা খাতুন পিতার নাম : জুয়েলুর রহমান বাড়ির নং : এন0050 বয়স : 25 লিঙ্গ : মহিলা ফটো উপলব্ধ | WSC1905074 | 54 নাম : মহঃ মুরাজুবা হক পিতার নাম : সেতাবুর রহমান বাড়ির নং : n0075 বয়স : 28 লিঙ্গ : পুরুষ ফটো উপলব্ধ | WSC1906221 |
| 55 নাম : বেলায়া খাতুন পিতার নাম : মোঃ ইসমাইল বাড়ির নং : এন0022 বয়স : 30 লিঙ্গ : মহিলা ফটো উপলব্ধ | WSC1895325 | 56 নাম : আলমগীর পিতার নাম : মাইনুল হক বাড়ির নং : এন0139 বয়স : 27 লিঙ্গ : পুরুষ ফটো উপলব্ধ | WSC1798172 | 57 নাম : ইনজামুল হক পিতার নাম : হাবিবুর রহমান বাড়ির নং : এন0077 বয়স : 26 লিঙ্গ : পুরুষ ফটো উপলব্ধ | WSC1798396 |
| 58 নাম : আসেরা বিবি পিতার নাম : আনিকুল আলি বাড়ির নং : n0008 বয়স : 39 লিঙ্গ : মহিলা ফটো উপলব্ধ | HVH2506731 | 59 নাম : সেলিমা বিবি পিতার নাম : রাকিবুর হোসেন বাড়ির নং : এন0027 বয়স : 30 লিঙ্গ : মহিলা ফটো উপলব্ধ | WSC1823178 | 60 নাম : তাসলিমা খাতুন পিতার নাম : জামিরুল সেখ বাড়ির নং : n0011 বয়স : 28 লিঙ্গ : মহিলা ফটো উপলব্ধ | WSC1823186 |

| | | | | | | | | | | | |
|----|------------------|------------|---|----|------------------|------------|--|----|------------------|------------|--|
| 61 | WSC1895523 | ফটো উপলব্ধ | নাম : আয়েশা খাতুন স্বামীর নাম: মোঃ খুরসেদ আলম বাড়ির নং : এন0075 বয়স : 26 লিঙ্গ : মহিলা | 62 | WSC1895473 | ফটো উপলব্ধ | নাম : কোহিনুর খান স্বামীর নাম: খুরসেদ আলি বাড়ির নং : n0075 বয়স : 23 লিঙ্গ : মহিলা | 63 | WB/09/055/333323 | ফটো উপলব্ধ | নাম : উজ্জলেশা বিবি স্বামীর নাম: শুকুরদ্দি সেখ বাড়ির নং : n0075 বয়স : 54 লিঙ্গ : মহিলা |
| 64 | HVH2136190 | ফটো উপলব্ধ | নাম : ময়না বিবি স্বামীর নাম: আজিজুর রহমান বাড়ির নং : n0075 বয়স : 45 লিঙ্গ : মহিলা | 65 | HVH2318681 | ফটো উপলব্ধ | নাম : হুসনেয়ারা বেগম পিতার নাম: আমজাদ বাড়ির নং : n0082 বয়স : 51 লিঙ্গ : মহিলা | 66 | HVH2506715 | ফটো উপলব্ধ | নাম : গোলাম সারোয়ার বেগ পিতার নাম: গোলাম মোস্তফা বেগ বাড়ির নং : n0081 বয়স : 39 লিঙ্গ : পুরুষ |
| 67 | HVH1386283 | ফটো উপলব্ধ | নাম : গোলাম সারফারাজ বেগ পিতার নাম: গোলাম মোস্তফা বেগ বাড়ির নং : n0081 বয়স : 45 লিঙ্গ : পুরুষ | 68 | WSC1124106 | ফটো উপলব্ধ | নাম : নুরকেশু বিবি স্বামীর নাম: আবুল কালাম বাড়ির নং : n0080 বয়স : 38 লিঙ্গ : মহিলা | 69 | WSC1949882 | ফটো উপলব্ধ | নাম : আবুল কালাম পিতার নাম: সোলেমান বাড়ির নং : n0080 বয়স : 51 লিঙ্গ : পুরুষ |
| 70 | WSC1298009 | ফটো উপলব্ধ | নাম : মাসুদা বিবি স্বামীর নাম: মইদুল ইসলাম বাড়ির নং : n0079 বয়স : 32 লিঙ্গ : মহিলা | 71 | WSC1297993 | ফটো উপলব্ধ | নাম : মেরিনা খাতুন স্বামীর নাম: রিকু সেখ বাড়ির নং : n0077 বয়স : 33 লিঙ্গ : মহিলা | 72 | WSC1124163 | ফটো উপলব্ধ | নাম : জেসমিন বিবি স্বামীর নাম: সেলিম সেখ বাড়ির নং : n0077 বয়স : 34 লিঙ্গ : মহিলা |
| 73 | WSC1123959 | ফটো উপলব্ধ | নাম : সেলিম সেখ পিতার নাম: হাইবুর রহমান বাড়ির নং : n0077 বয়স : 37 লিঙ্গ : পুরুষ | 74 | WB/09/055/333296 | ফটো উপলব্ধ | নাম : জ্যোত্স্না বিবি স্বামীর নাম: হাইবুর রহমান বাড়ির নং : n0077 বয়স : 58 লিঙ্গ : মহিলা | 75 | WSC1196500 | ফটো উপলব্ধ | নাম : হোসেন হাদি পিতার নাম: মোঃ মোস্তফা সেখ বাড়ির নং : n0065 বয়স : 33 লিঙ্গ : পুরুষ |
| 76 | WSC1124023 | ফটো উপলব্ধ | নাম : লালবানু বিবি মায়ের নাম: হাসু সেখ বাড়ির নং : n0065 বয়স : 36 লিঙ্গ : মহিলা | 77 | WSC1996172 | ফটো উপলব্ধ | নাম : লাইলী বিবি স্বামীর নাম: আবুলকালাম বাড়ির নং : n0068 বয়স : 53 লিঙ্গ : মহিলা | 78 | WB/09/055/333332 | ফটো উপলব্ধ | নাম : মোসলেমা বিবি স্বামীর নাম: মাহাবুব আলম বাড়ির নং : n0068 বয়স : 53 লিঙ্গ : মহিলা |
| 79 | WB/09/055/333333 | ফটো উপলব্ধ | নাম : আবুল কালাম পিতার নাম: অয়াজুদ্দিন সেখ বাড়ির নং : n0068 বয়স : 54 লিঙ্গ : পুরুষ | 80 | WB/09/055/333331 | ফটো উপলব্ধ | নাম : মাহাবুব আলম সেখ পিতার নাম: অয়াজুদ্দিন সেখ বাড়ির নং : n0068 বয়স : 57 লিঙ্গ : পুরুষ | 81 | WSC1297910 | ফটো উপলব্ধ | নাম : মাইদুল হক পিতার নাম: সেখ কাসিম বাড়ির নং : n0022 বয়স : 30 লিঙ্গ : পুরুষ |
| 82 | WSC1988674 | ফটো উপলব্ধ | নাম : সেখ কাসিম পিতার নাম: জাজির্শ বিশ্বাস বাড়ির নং : n0022 বয়স : 54 লিঙ্গ : পুরুষ | 83 | WSC1527027 | ফটো উপলব্ধ | নাম : মোঃ জহিরুল ইসলাম পিতার নাম: আসরাফ আলি বাড়ির নং : n0021 বয়স : 30 লিঙ্গ : পুরুষ | 84 | WB/09/055/333305 | ফটো উপলব্ধ | নাম : হালেমা বিবি স্বামীর নাম: আশরাফ আলি বাড়ির নং : n0021 বয়স : 56 লিঙ্গ : মহিলা |
| 85 | WSC1297837 | ফটো উপলব্ধ | নাম : মোঃ মিনারুল ইসলাম পিতার নাম: মোঃ আনুয়ারুল ইসলাম বাড়ির নং : n0014 বয়স : 31 লিঙ্গ : পুরুষ | 86 | WSC1297779 | ফটো উপলব্ধ | নাম : মোঃ মাইনুল ইসলাম পিতার নাম: মোঃ ফারিকুল ইসলাম বাড়ির নং : n0014 বয়স : 34 লিঙ্গ : মহিলা | 87 | WSC1297803 | ফটো উপলব্ধ | নাম : মোসাঃ রাবিনা বিবি স্বামীর নাম: মোঃ মাইনুল ইসলাম বাড়ির নং : n0014 বয়স : 32 লিঙ্গ : মহিলা |
| 88 | WB/09/055/333229 | ফটো উপলব্ধ | নাম : তোয়বা বেগম স্বামীর নাম: ফারিকুল ইসলাম বাড়ির নং : n0014 বয়স : 53 লিঙ্গ : মহিলা | 89 | WB/09/055/333228 | ফটো উপলব্ধ | নাম : ফারিকুল ইসলাম পিতার নাম: জাহিদুল ইসলাম বাড়ির নং : n0014 বয়স : 59 লিঙ্গ : পুরুষ | 90 | WB/09/055/333016 | ফটো উপলব্ধ | নাম : আনিকুল আলি পিতার নাম: সাজাহান আলি বাড়ির নং : n0008 বয়স : 50 লিঙ্গ : পুরুষ |

| | | | | | |
|---|--------------------------------|--|--------------------------------|--|--------------------------------|
| 91 নাম : সাদেনুর বিবি স্বামীর নাম : রাকিবুর আলি বাড়ির নং : n0008 বয়স : 39 লিঙ্গ : মহিলা | HVH2506749 ফটো উপলব্ধ | 92 নাম : রাকিবুর আলি পিতার নাম : সাজাহান আলি বাড়ির নং : n0008 বয়স : 56 লিঙ্গ : পুরুষ | WB/09/055/333014 ফটো উপলব্ধ | 93 নাম : আনুয়ারা বিবি স্বামীর নাম : সাজাহান আলি বাড়ির নং : n0008 বয়স : 79 লিঙ্গ : মহিলা | WSC2797892 ফটো উপলব্ধ |
| 94 নাম : মোসাঃ মাহবুবা খাতুন স্বামীর নাম : মাজিবুর রহমান বাড়ির নং : n00155 বয়স : 38 লিঙ্গ : মহিলা | WSC0460857 ফটো উপলব্ধ | 95 নাম : মোসাঃ কুবিয়া বিবি স্বামীর নাম : জাকির হোসেন বাড়ির নং : n00077 বয়স : 32 লিঙ্গ : মহিলা | WSC1297555 ফটো উপলব্ধ | 96 নাম : সাবির আলি পিতার নাম : হাবিবুর রহমান বাড়ির নং : n00077 বয়স : 43 লিঙ্গ : পুরুষ | HVH2137057 ফটো উপলব্ধ |
| 97 নাম : রাকিবুর হোসেন পিতার নাম : আব্দুল বাসির বাড়ির নং : n0027 বয়স : 35 লিঙ্গ : পুরুষ | WSC1196427 ফটো উপলব্ধ | 98 নাম : হাওয়ানুর বিবি স্বামীর নাম : সাইদুর রহমান বাড়ির নং : n0027 বয়স : 66 লিঙ্গ : মহিলা | WB/09/055/333249 ফটো উপলব্ধ | 99 নাম : সিরিনা খাতুন স্বামীর নাম : মোঃ সাবির হোসেন বাড়ির নং : n0096 বয়স : 37 লিঙ্গ : মহিলা | HVH2705457 ফটো উপলব্ধ |
| 100 নাম : তাজকেরা বিবি স্বামীর নাম : জাকির হোসেন বাড়ির নং : n0029 বয়স : 37 লিঙ্গ : মহিলা | WSC1297829 ফটো উপলব্ধ | 101 নাম : মোঃ নেকবর আলি পিতার নাম : জাহানসীর সেখ বাড়ির নং : n0027 বয়স : 34 লিঙ্গ : পুরুষ | WSC1196450 ফটো উপলব্ধ | 102 নাম : তোফিকুল ইসলাম পিতার নাম : আব্দুল খালেক বাড়ির নং : n0062 বয়স : 41 লিঙ্গ : পুরুষ | HVH2136992 ফটো উপলব্ধ |
| 103 নাম : রবিউল ইসলাম পিতার নাম : আঃ মল্লান বাড়ির নং : n0060 বয়স : 53 লিঙ্গ : পুরুষ | WB/09/055/333279 ফটো উপলব্ধ | 104 নাম : সহিনুর বিবি স্বামীর নাম : হাসিম আবদুল হালিম বাড়ির নং : n0050 বয়স : 45 লিঙ্গ : মহিলা | HVH2136265 ফটো উপলব্ধ | 105 নাম : রোশনারা বিবি স্বামীর নাম : রফিকুল বাড়ির নং : n0048 বয়স : 52 লিঙ্গ : মহিলা | WB/09/055/333166 ফটো উপলব্ধ |
| 106 নাম : উজলেফা বেওয়া স্বামীর নাম : মুনতাজ বাড়ির নং : n0048 বয়স : 73 লিঙ্গ : মহিলা | WB/09/055/333164 ফটো উপলব্ধ | 107 নাম : উয়ারানী মন্ডল স্বামীর নাম : তেতুল মন্ডল বাড়ির নং : n0043 বয়স : 55 লিঙ্গ : মহিলা | WSC2093177 ফটো উপলব্ধ | 108 নাম : মোঃ রমজান পিতার নাম : মোঃ সাজাহান বাড়ির নং : n0042 বয়স : 53 লিঙ্গ : পুরুষ | WSC2136224 ফটো উপলব্ধ |
| 109 নাম : বানী ইসরাইল পিতার নাম : জারজিস বিশ্বাস বাড়ির নং : n0019 বয়স : 70 লিঙ্গ : পুরুষ | WSC2007276 ফটো উপলব্ধ | 110 নাম : নবাব সেখ পিতার নাম : মোঃ সোহাব আলি বাড়ির নং : n0018 বয়স : 29 লিঙ্গ : পুরুষ | WSC1527050 ফটো উপলব্ধ | 111 নাম : সাবেনুর বিবি স্বামীর নাম : মাইনুল ইসলাম বাড়ির নং : n0037 বয়স : 70 লিঙ্গ : মহিলা | WSC2144855 ফটো উপলব্ধ |
| 112 নাম : ছবি খাতুন পিতার নাম : আইনাল হক বাড়ির নং : n0011 বয়স : 31 লিঙ্গ : মহিলা | WSC1297761 ফটো উপলব্ধ | 113 নাম : রফিনা বেওয়া মায়ের নাম : জাবোদা বেওয়া বাড়ির নং : n0011 বয়স : 59 লিঙ্গ : মহিলা | WSC1527019 ফটো উপলব্ধ | 114 নাম : জাহান্নারা বিবি ছোট স্বামীর নাম : মোসলেম বাড়ির নং : n0007 বয়স : 66 লিঙ্গ : মহিলা | WB/09/055/333354 ফটো উপলব্ধ |
| 115 নাম : তাহাজাদ আলি পিতার নাম : মহিবুর সেখ বাড়ির নং : n0169 বয়স : 27 লিঙ্গ : পুরুষ | WSC1684844 ফটো উপলব্ধ | 116 নাম : আসমা খাতুন স্বামীর নাম : তোফিকুল ইসলাম বাড়ির নং : n0062 বয়স : 32 লিঙ্গ : মহিলা | WSC1618354 ফটো উপলব্ধ | 117 নাম : রুনা লাইলা পিতার নাম : আঃ বাসির আলি বাড়ির নং : n0206 বয়স : 40 লিঙ্গ : মহিলা | HVH2418952 ফটো উপলব্ধ |
| 118 নাম : আমিনা সেখ পিতার নাম : তেকাজল সেখ বাড়ির নং : n0210 বয়স : 45 লিঙ্গ : পুরুষ | HVH2130524 ফটো উপলব্ধ | 119 নাম : নাজমিরা খাতুন পিতার নাম : মোঃ মাইউদ্দিন বাড়ির নং : এন0020 বয়স : 34 লিঙ্গ : মহিলা | WSC1137629 ফটো উপলব্ধ | 120 নাম : মোঃ জহিরুল ইসলাম পিতার নাম : মোঃ আমিনুল ইসলাম বাড়ির নং : এন0139 বয়স : 25 লিঙ্গ : পুরুষ | WSC1875939 ফটো উপলব্ধ |



| | | | | | |
|--|--------------------------|---|--------------------------|---|--------------------------|
| 121 নাম : মোঃ আলমগীর মায়ের নাম: হালেমা বিবি বাড়ির নং : এন021 বয়স : 26 লিঙ্গ : পুরুষ | WSC1798099 ফটো উপলব্ধ | 122 নাম : মতিউর রহমান পিতার নাম: মসলেম হক বাড়ির নং : n0065 বয়স : 31 লিঙ্গ : পুরুষ | WSC1425818 ফটো উপলব্ধ | 123 নাম : আকলেমা বেওয়া স্বামীর নাম: রশিদ সেখ বাড়ির নং : n0027 বয়স : 65 লিঙ্গ : মহিলা | WSC2160034 ফটো উপলব্ধ |
| 124 নাম : মোঃ মইদুল ইসলাম পিতার নাম: জাহিদুল ইসলাম বাড়ির নং : n0070 বয়স : 47 লিঙ্গ : পুরুষ | WSC1919083 ফটো উপলব্ধ | 125 নাম : মোঃগোলাম কিবরিয়া পিতার নাম: মোঃ মোয়াজ্জেম হোসেন বাড়ির নং : n0020 বয়স : 42 লিঙ্গ : পুরুষ | HVH2628139 ফটো উপলব্ধ | 126 নাম : মোঃ জাকারিয়া পিতার নাম: মোঃ মোয়াজ্জেম হোসেন বাড়ির নং : n0020 বয়স : 55 লিঙ্গ : পুরুষ | WSC2183028 ফটো উপলব্ধ |
| 127 নাম : আফসানা পারভীন পিতার নাম: কবীর হোসেন বাড়ির নং : N0089 বয়স : 24 লিঙ্গ : মহিলা | WSC2216455 ফটো উপলব্ধ | 128 নাম : তাজমিরা খাতুন স্বামীর নাম: মোঃ পিয়ারুল হক বাড়ির নং : এন0060 বয়স : 25 লিঙ্গ : মহিলা | WSC2217107 ফটো উপলব্ধ | 129 নাম : মাসুদ আলি পিতার নাম: গোলাম মুস্তফা বাড়ির নং : N0049 বয়স : 25 লিঙ্গ : পুরুষ | WSC2216471 ফটো উপলব্ধ |
| 130 নাম : জোসিম সেখ পিতার নাম: পিয়ারুল ইসলাম বাড়ির নং : N0052 বয়স : 25 লিঙ্গ : পুরুষ | WSC2216968 ফটো উপলব্ধ | 131 নাম : রাকিবুল হক পিতার নাম: আবুল কাসেম বাড়ির নং : n0094 বয়স : 25 লিঙ্গ : পুরুষ | WSC2216539 ফটো উপলব্ধ | 132 নাম : মোঃ ওবাইদুল হোসেন মায়ের নাম: ফিরোজা বেওয়া বাড়ির নং : N0024 বয়স : 25 লিঙ্গ : পুরুষ | WSC2216794 ফটো উপলব্ধ |
| 133 নাম : সালমা খাতুন পিতার নাম: খালেকউজ্জামান বাড়ির নং : N0051 বয়স : 25 লিঙ্গ : মহিলা | WSC2216778 ফটো উপলব্ধ | 134 নাম : আদরা বিবি স্বামীর নাম: ফরিদ সেখ বাড়ির নং : n0019 বয়স : 43 লিঙ্গ : মহিলা | HVH2765659 ফটো উপলব্ধ | 135 নাম : টগরী বিবি স্বামীর নাম: জাহাঙ্গির আলম বাড়ির নং : n0027 বয়স : 54 লিঙ্গ : মহিলা | WSC1982057 ফটো উপলব্ধ |
| 136 নাম : নাজেমা বিবি স্বামীর নাম: মোঃ সোহরাব আলি বাড়ির নং : n0018 বয়স : 61 লিঙ্গ : মহিলা | WSC2293884 ফটো উপলব্ধ | 137 নাম : ডলি বিবি স্বামীর নাম: কাবির সেখ বাড়ির নং : n0013 বয়স : 34 লিঙ্গ : মহিলা | WSC1895432 ফটো উপলব্ধ | 138 নাম : মোসা সুলতানা খাতুন স্বামীর নাম: তুহিনুল ইসলাম বাড়ির নং : n0014 বয়স : 31 লিঙ্গ : মহিলা | WSC1297696 ফটো উপলব্ধ |
| 139 নাম : নুরুল ইসলাম পিতার নাম: গিয়াসুদ্দিন বিশ্বাস বাড়ির নং : n0037 বয়স : 65 লিঙ্গ : পুরুষ | WSC2184992 ফটো উপলব্ধ | 140 নাম : নুমান সেখ পিতার নাম: অয়াজুদ্দিন সেখ বাড়ির নং : n0068 বয়স : 41 লিঙ্গ : পুরুষ | HVH2319424 ফটো উপলব্ধ | 141 নাম : পিয়ারুল ইসলাম পিতার নাম: মুস্তাক হোসেন বাড়ির নং : n0052 বয়স : 45 লিঙ্গ : পুরুষ | HVH2136539 ফটো উপলব্ধ |
| 142 নাম : জামাতুল বিবি স্বামীর নাম: নুরুল হকের বহমান বাড়ির নং : n0029 বয়স : 40 লিঙ্গ : মহিলা | HVH2506681 ফটো উপলব্ধ | 143 নাম : নাজেরা খাতুন স্বামীর নাম: নুরুল ইসলাম বাড়ির নং : n0037 বয়স : 53 লিঙ্গ : মহিলা | WSC2184984 ফটো উপলব্ধ | 144 নাম : মিলি বিবি স্বামীর নাম: মাসদুল হোসেন বাড়ির নং : n0052 বয়স : 33 লিঙ্গ : মহিলা | WSC1123934 ফটো উপলব্ধ |
| 145 নাম : গোলাম মোস্তাফা বেগ পিতার নাম: মুনসুর বিশ্বাস বাড়ির নং : n0081 বয়স : 71 লিঙ্গ : পুরুষ | WSC2296986 ফটো উপলব্ধ | 146 নাম : সরিফুল ইসলাম পিতার নাম: হাবিবুর রহমান বাড়ির নং : এন0029 বয়স : 47 লিঙ্গ : পুরুষ | WSC2295962 ফটো উপলব্ধ | 147 নাম : রেকসোনা খাতুন স্বামীর নাম: রবিউল ইসলাম বাড়ির নং : n0014 বয়স : 29 লিঙ্গ : মহিলা | WSC1425834 ফটো উপলব্ধ |
| 148 নাম : গোহেরা বিবি স্বামীর নাম: রব্বান বিশ্বাস বাড়ির নং : n0077 বয়স : 60 লিঙ্গ : মহিলা | WSC2298610 ফটো উপলব্ধ | 149 নাম : তফিজুল সেখ পিতার নাম: মোসলেম সেখ বাড়ির নং : n0065 বয়স : 33 লিঙ্গ : পুরুষ | WSC1196534 ফটো উপলব্ধ | 150 নাম : সাবির হোসেন পিতার নাম: মোসলেম আলি বাড়ির নং : n0007 বয়স : 41 লিঙ্গ : পুরুষ | HVH2686897 ফটো উপলব্ধ |



| | | | | | |
|---|--------------------------|---|--------------------------|---|--------------------------|
| 151 নাম : বিউটি বিকি স্বামীর নাম: মোঃ শারফ হোসেন বাড়ির নং : n0051 বয়স : 40 লিঙ্গ : মহিলা | HVH2318780 ফটো উপলব্ধ | 152 নাম : টুয়েরা বিবি স্বামীর নাম: মহ কোবাদ সেখ বাড়ির নং : n0078 বয়স : 57 লিঙ্গ : মহিলা | WSC2300101 ফটো উপলব্ধ | 153 নাম : গাওসুর জামাল পিতার নাম: মোঃ আলাউদ্দিন সেখ বাড়ির নং : n0035 বয়স : 41 লিঙ্গ : পুরুষ | HVH1647965 ফটো উপলব্ধ |
| 154 নাম : সেফালি বিবি স্বামীর নাম: পিয়ারুল ইসলাম বাড়ির নং : n0052 বয়স : 43 লিঙ্গ : মহিলা | HVH2319515 ফটো উপলব্ধ | 155 নাম : মোশারফ হোসেন পিতার নাম: বদরুদ্দিন বিশ্বাস বাড়ির নং : n0051 বয়স : 48 লিঙ্গ : পুরুষ | WSC2299576 ফটো উপলব্ধ | 156 নাম : কবীর হোসেন পিতার নাম: সাজ্জাদ হোসেন বাড়ির নং : n0089 বয়স : 42 লিঙ্গ : পুরুষ | HVH2137040 ফটো উপলব্ধ |
| 157 নাম : এজারুল হক পিতার নাম: আবদুল মান্নান বাড়ির নং : n0086 বয়স : 41 লিঙ্গ : পুরুষ | HVH2137008 ফটো উপলব্ধ | 158 নাম : নুরুল ইসলাম পিতার নাম: মহঃ সোহরাব আলি বাড়ির নং : n0018 বয়স : 41 লিঙ্গ : পুরুষ | HVH2319523 ফটো উপলব্ধ | 159 নাম : চেনবানু বিবি স্বামীর নাম: পিয়ারুল ইসলাম বাড়ির নং : n0027 বয়স : 33 লিঙ্গ : মহিলা | WSC1011303 ফটো উপলব্ধ |
| 160 নাম : জিয়ারুল ইসলাম পিতার নাম: আবুল কাশেম বাড়ির নং : n0093 বয়স : 40 লিঙ্গ : পুরুষ | HVH2130466 ফটো উপলব্ধ | 161 নাম : শাহাজাদি বিবি স্বামীর নাম: মোঃ মনিরুল ইসলাম বাড়ির নং : n0075 বয়স : 50 লিঙ্গ : মহিলা | WSC2294106 ফটো উপলব্ধ | 162 নাম : সাদ্দাম সেখ পিতার নাম: আইনাল হক বাড়ির নং : n0011 বয়স : 34 লিঙ্গ : পুরুষ | WSC1527001 ফটো উপলব্ধ |
| 163 নাম : টুয়েরা বিবি স্বামীর নাম: ইসলামুদ্দিন বাড়ির নং : n0065 বয়স : 55 লিঙ্গ : মহিলা | WSC2291953 ফটো উপলব্ধ | 164 নাম : সামসুরনেহার বিবি স্বামীর নাম: সরিফুল ইসলাম বাড়ির নং : এন0029 বয়স : 45 লিঙ্গ : মহিলা | HVH1648641 ফটো উপলব্ধ | 165 নাম : জীবননেশা বেওয়া স্বামীর নাম: রইসুদ্দিন সেখ বাড়ির নং : n0031 বয়স : 80 লিঙ্গ : মহিলা | WSC2291524 ফটো উপলব্ধ |
| 166 নাম : মোসাঃ আখতার খাতুন স্বামীর নাম: মোঃ রমজান বাড়ির নং : n0042 বয়স : 44 লিঙ্গ : মহিলা | HVH2319044 ফটো উপলব্ধ | 167 নাম : সাহানা বিবি স্বামীর নাম: কবীর হোসেন বাড়ির নং : n0176 বয়স : 38 লিঙ্গ : মহিলা | WSC1769785 ফটো উপলব্ধ | 168 নাম : গোলাম মুস্তফা পিতার নাম: ইমদাদুর রহমান বাড়ির নং : n0049 বয়স : 60 লিঙ্গ : পুরুষ | WSC1983659 ফটো উপলব্ধ |
| 169 নাম : টিটু বিশ্বাস পিতার নাম: সাইফুদ্দিন বিশ্বাস বাড়ির নং : n0077 বয়স : 50 লিঙ্গ : পুরুষ | WSC2298560 ফটো উপলব্ধ | 170 নাম : আফিয়া বিবি স্বামীর নাম: নাসির আহমেদ বাড়ির নং : n0008 বয়স : 42 লিঙ্গ : মহিলা | HVH2136554 ফটো উপলব্ধ | 171 নাম : মোসাঃ এলিয়া বিবি স্বামীর নাম: মাইনুল হক বাড়ির নং : n0012 বয়স : 33 লিঙ্গ : মহিলা | WSC1298058 ফটো উপলব্ধ |
| 172 নাম : মর্জিনা বিবি স্বামীর নাম: মনিরুজ্জামান সেখ বাড়ির নং : n0051 বয়স : 50 লিঙ্গ : মহিলা | HVH2318798 ফটো উপলব্ধ | 173 নাম : আনারুল ইসলাম পিতার নাম: জাহিদুল ইসলাম বাড়ির নং : n0014 বয়স : 55 লিঙ্গ : পুরুষ | WSC2299683 ফটো উপলব্ধ | 174 নাম : মিনারা বিবি স্বামীর নাম: আমিনুল ইসলাম বাড়ির নং : n0090 বয়স : 58 লিঙ্গ : মহিলা | WSC2296671 ফটো উপলব্ধ |
| 175 নাম : ইনজামুল হক পিতার নাম: মহ কোবাদ সেখ বাড়ির নং : N078 বয়স : 25 লিঙ্গ : পুরুষ | WSC1846856 ফটো উপলব্ধ | 176 নাম : রাজিয়া বিবি স্বামীর নাম: আবুল কাশেম বাড়ির নং : n0095 বয়স : 65 লিঙ্গ : মহিলা | HVH2807386 ফটো উপলব্ধ | 177 নাম : নুজো বেওয়া স্বামীর নাম: গোলাম সুরফরাজ বেওয়া বাড়ির নং : n0081 বয়স : 40 লিঙ্গ : মহিলা | HVH2319572 ফটো উপলব্ধ |
| 178 নাম : মোঃ মুস্তাকিন হোসেন পিতার নাম: মোঃ মনিরুল ইসলাম বাড়ির নং : n0075 বয়স : 32 লিঙ্গ : পুরুষ | WSC1297936 ফটো উপলব্ধ | 179 নাম : জামাল সেখ পিতার নাম: ফজলুল হক বাড়ির নং : n0012 বয়স : 45 লিঙ্গ : পুরুষ | WSC2290716 ফটো উপলব্ধ | 180 নাম : সুকুরুদদীন পিতার নাম: সেখ মুস্তফা বাড়ির নং : n0136 বয়স : 26 লিঙ্গ : পুরুষ | WSC1798149 ফটো উপলব্ধ |

| | | | | | |
|---|--------------------------|---|--------------------------|--|--------------------------|
| 181 নাম : মসলেম হক পিতার নাম: মোজাম্মেল হক বাড়ির নং : n0065 বয়স : 58 লিঙ্গ : পুরুষ | WSC2162519 ফটো উপলব্ধ | 182 নাম : মোরজিনা বিবি স্বামীর নাম: খালেদউজ্জামান বাড়ির নং : n0051 বয়স : 59 লিঙ্গ : মহিলা | WSC2300770 ফটো উপলব্ধ | 183 নাম : কাবির সেখ পিতার নাম: এমরান সেখ বাড়ির নং : n0013 বয়স : 39 লিঙ্গ : পুরুষ | HVH2506772 ফটো উপলব্ধ |
| 184 নাম : পিন্ডি খাতুন স্বামীর নাম: মোজাম্মেল ইসলাম বাড়ির নং : n0094 বয়স : 34 লিঙ্গ : মহিলা | WSC1823137 ফটো উপলব্ধ | 185 নাম : ফরিদ সেখ পিতার নাম: বানী ইসরাইল বাড়ির নং : n0019 বয়স : 51 লিঙ্গ : পুরুষ | WSC2004943 ফটো উপলব্ধ | 186 নাম : নাজেরা বিবি স্বামীর নাম: মসলেম হক বাড়ির নং : n0065 বয়স : 53 লিঙ্গ : মহিলা | WSC2162485 ফটো উপলব্ধ |
| 187 নাম : গোলাপী বিবি স্বামীর নাম: টিটু বিশ্বাস বাড়ির নং : n0077 বয়স : 44 লিঙ্গ : মহিলা | WSC0461848 ফটো উপলব্ধ | 188 নাম : খাইরুল সেখ পিতার নাম: রফিক আলম বাড়ির নং : n0012 বয়স : 33 লিঙ্গ : পুরুষ | WSC0462309 ফটো উপলব্ধ | 189 নাম : উজলেফা বিবি স্বামীর নাম: রফিক সেখ বাড়ির নং : n0012 বয়স : 51 লিঙ্গ : মহিলা | WSC2292308 ফটো উপলব্ধ |
| 190 নাম : আজাদ সেখ পিতার নাম: মোঃ সিদ্দিক বাড়ির নং : n0027 বয়স : 61 লিঙ্গ : পুরুষ | WSC2293843 ফটো উপলব্ধ | 191 নাম : মোঃ মইদুল ইসলাম পিতার নাম: আঃ খালেদ বাড়ির নং : n0079 বয়স : 43 লিঙ্গ : পুরুষ | HVH2136984 ফটো উপলব্ধ | 192 নাম : আব্দুল বারী পিতার নাম: লুতফর রহমান বাড়ির নং : n0151 বয়স : 65 লিঙ্গ : পুরুষ | WSC2297620 ফটো উপলব্ধ |
| 193 নাম : পিয়ারুল ইসলাম পিতার নাম: সাইদুর রহমান বাড়ির নং : n0027 বয়স : 49 লিঙ্গ : পুরুষ | WSC2300754 ফটো উপলব্ধ | 194 নাম : চুমকি বিবি স্বামীর নাম: ফারুকউজ্জামান বাড়ির নং : n0186 বয়স : 26 লিঙ্গ : মহিলা | WSC1769884 ফটো উপলব্ধ | 195 নাম : আসমা খাতুন স্বামীর নাম: আসরাফুল হক বাড়ির নং : n0037 বয়স : 34 লিঙ্গ : মহিলা | WSC1618362 ফটো উপলব্ধ |
| 196 নাম : এসলামুদ্দিন পিতার নাম: মোজাম্মেল হক বাড়ির নং : n0065 বয়স : 61 লিঙ্গ : পুরুষ | WSC1948900 ফটো উপলব্ধ | 197 নাম : হুমায়ন সেখ পিতার নাম: আকবর আলি বাড়ির নং : দুর্লভপুর বয়স : 29 লিঙ্গ : পুরুষ | WSC1618339 ফটো উপলব্ধ | 198 নাম : রিনি বিবি স্বামীর নাম: দুর্দান সেখ বাড়ির নং : n0068 বয়স : 38 লিঙ্গ : মহিলা | WSC0460725 ফটো উপলব্ধ |
| 199 নাম : মোঃ নবাব সেখ পিতার নাম: মসলেম হক বাড়ির নং : n0192 বয়স : 28 লিঙ্গ : পুরুষ | WSC1769942 ফটো উপলব্ধ | 200 নাম : জাহাঙ্গির আলম পিতার নাম: মোঃ সিদ্দিক বাড়ির নং : n0027 বয়স : 58 লিঙ্গ : পুরুষ | WSC1982081 ফটো উপলব্ধ | 201 নাম : শ্যামলী বিবি স্বামীর নাম: জিয়ারুল ইসলাম বাড়ির নং : n0093 বয়স : 33 লিঙ্গ : মহিলা | WSC1196476 ফটো উপলব্ধ |
| 202 নাম : মোঃ ইমরান সেখ পিতার নাম: খালেদউজ্জামান বাড়ির নং : n0051 বয়স : 29 লিঙ্গ : পুরুষ | WSC1124148 ফটো উপলব্ধ | 203 নাম : আসরাফুল হক পিতার নাম: মাইনুল ইসলাম বাড়ির নং : n0037 বয়স : 39 লিঙ্গ : পুরুষ | HVH2506707 ফটো উপলব্ধ | 204 নাম : মাসাদুল হোসেন পিতার নাম: মুস্তাক হোসেন বাড়ির নং : n0052 বয়স : 36 লিঙ্গ : পুরুষ | HVH2686921 ফটো উপলব্ধ |
| 205 নাম : মোজাম্মেল ইসলাম পিতার নাম: আবুল কাশেম বাড়ির নং : n0094 বয়স : 30 লিঙ্গ : পুরুষ | WSC1823145 ফটো উপলব্ধ | 206 নাম : তুহিনুল ইসলাম পিতার নাম: জিয়াউল ইসলাম বাড়ির নং : n0014 বয়স : 37 লিঙ্গ : পুরুষ | HVH2765626 ফটো উপলব্ধ | 207 নাম : সারমিন বেগম পিতার নাম: গোলাম মোস্তাফা বেগ বাড়ির নং : n0081 বয়স : 41 লিঙ্গ : মহিলা | HVH2319002 ফটো উপলব্ধ |
| 208 নাম : সরিফা বিবি স্বামীর নাম: এজারুল হক বাড়ির নং : n0086 বয়স : 35 লিঙ্গ : মহিলা | WSC1297738 ফটো উপলব্ধ | 209 নাম : খাদিজা খাতুন স্বামীর নাম: খাইরুল ইসলাম বাড়ির নং : n0037 বয়স : 28 লিঙ্গ : মহিলা | WSC1618297 ফটো উপলব্ধ | 210 নাম : মোঃ কেতাবুল ইসলাম পিতার নাম: মোঃ রবিউল ইসলাম বাড়ির নং : n0060 বয়স : 25 লিঙ্গ : পুরুষ | WSC2524601 ফটো উপলব্ধ |



| | | | | | |
|--|--------------------------|---|--------------------------|--|--------------------------|
| 211 নাম : রেমালি খাতুন স্বামীর নাম: সিস মহম্মদ সেখ বাড়ির নং : এন0013 বয়স : 29 লিঙ্গ : মহিলা | WSC2475267 ফটো উপলব্ধ | 212 নাম : তাজকেরা খাতুন স্বামীর নাম: মোঃ নেকবর আলি বাড়ির নং : নং27 বয়স : 31 লিঙ্গ : মহিলা | WSC2524726 ফটো উপলব্ধ | 213 নাম : শাহানাজ বেগম স্বামীর নাম: মোঃ মিনারুল ইসলাম বাড়ির নং : নং14 বয়স : 26 লিঙ্গ : মহিলা | WSC2524767 ফটো উপলব্ধ |
| 214 নাম : টিটু সেখ পিতার নাম: মাহাবুব আলম সেখ বাড়ির নং : এন0068 বয়স : 24 লিঙ্গ : পুরুষ | WSC2497568 ফটো উপলব্ধ | 215 নাম : সাহিন সেখ পিতার নাম: মাহাবুব আলম সেখ বাড়ির নং : এন0068 বয়স : 26 লিঙ্গ : পুরুষ | WSC2497519 ফটো উপলব্ধ | 216 নাম : নাসরিন আকতার স্বামীর নাম: মাইদুল হক বাড়ির নং : এন0027 বয়স : 26 লিঙ্গ : মহিলা | WSC2475077 ফটো উপলব্ধ |
| 217 নাম : নারগিস খাতুন পিতার নাম: মোঃ শরাফ হোসেন বাড়ির নং : নং0067 বয়স : 23 লিঙ্গ : মহিলা | WSC2524114 ফটো উপলব্ধ | 218 নাম : শিশ মোহম্মদ পিতার নাম: মোঃ সুকুদ্দীন সেখ বাড়ির নং : নং75 বয়স : 23 লিঙ্গ : পুরুষ | WSC2524189 ফটো উপলব্ধ | 219 নাম : কুলসন খাতুন পিতার নাম: মোঃ রমজান বাড়ির নং : এন0042 বয়স : 24 লিঙ্গ : মহিলা | WSC2475150 ফটো উপলব্ধ |
| 220 নাম : সারমিন খাতুন পিতার নাম: হাবিবুর রহমান বাড়ির নং : এন0072 বয়স : 23 লিঙ্গ : মহিলা | WSC2493542 ফটো উপলব্ধ | 221 নাম : জাহির হক পিতার নাম: সেখ কাসিম বাড়ির নং : এন0022 বয়স : 25 লিঙ্গ : পুরুষ | WSC2474674 ফটো উপলব্ধ | 222 নাম : ফিরোজ আলী পিতার নাম: এসলামুদ্দিন বাড়ির নং : এন0065 বয়স : 23 লিঙ্গ : পুরুষ | WSC2474450 ফটো উপলব্ধ |
| 223 নাম : রমজান হক পিতার নাম: এসলামুদ্দিন বাড়ির নং : এন0065 বয়স : 26 লিঙ্গ : পুরুষ | WSC2474518 ফটো উপলব্ধ | 224 নাম : মোঃ আকতারুল হক পিতার নাম: মোঃ আমিনুল ইসলাম বাড়ির নং : এন0139 বয়স : 23 লিঙ্গ : পুরুষ | WSC2500056 ফটো উপলব্ধ | 225 নাম : আসিফ আল মামুন পিতার নাম: মোঃ আতাউর রহমান বাড়ির নং : এন0043 বয়স : 23 লিঙ্গ : পুরুষ | WSC2474401 ফটো উপলব্ধ |
| 226 নাম : পারভিন খাতুন স্বামীর নাম: মতিউর রহমান বাড়ির নং : নং65 বয়স : 26 লিঙ্গ : মহিলা | WSC2524270 ফটো উপলব্ধ | 227 নাম : সুলেখা খাতুন স্বামীর নাম: মোঃ নবাব সেখ বাড়ির নং : নং0192 বয়স : 23 লিঙ্গ : মহিলা | WSC2524312 ফটো উপলব্ধ | 228 নাম : আয়েসা খাতুন স্বামীর নাম: তাহাজাদ আলি বাড়ির নং : এন0169 বয়স : 28 লিঙ্গ : মহিলা | WSC1843093 ফটো উপলব্ধ |
| 229 নাম : রাফিকা খাতুন স্বামীর নাম: গোলাম মোস্তাফা বেগ বাড়ির নং : n0081 বয়স : 67 লিঙ্গ : মহিলা | WSC2172211 ফটো উপলব্ধ | 230 নাম : পলিয়ারা খাতুন পিতার নাম: আব্দুল মান্নান বাড়ির নং : n0060 বয়স : 34 লিঙ্গ : মহিলা | WSC1011410 ফটো উপলব্ধ | 231 নাম : মোসাঃ আব্বাস বিবি স্বামীর নাম: মোঃ মাসাদুল বাড়ির নং : n0021 বয়স : 33 লিঙ্গ : মহিলা | WSC1297886 ফটো উপলব্ধ |
| 232 নাম : রবিউল ইসলাম পিতার নাম: জিয়াউল ইসলাম বাড়ির নং : n0014 বয়স : 36 লিঙ্গ : পুরুষ | WSC0462234 ফটো উপলব্ধ | 233 নাম : রুমি খাতুন স্বামীর নাম: নবাব সেখ বাড়ির নং : এন0018 বয়স : 26 লিঙ্গ : মহিলা | WSC2608313 ফটো উপলব্ধ | 234 নাম : আয়েশা খাতুন পিতার নাম: মোঃ সোহরাব আলি বাড়ির নং : এন0018 বয়স : 24 লিঙ্গ : মহিলা | WSC2608487 ফটো উপলব্ধ |
| 235 নাম : ফরিদা খাতুন স্বামীর নাম: আবু সায়েদ বাড়ির নং : এন0065 বয়স : 27 লিঙ্গ : মহিলা | WSC2607331 ফটো উপলব্ধ | 236 নাম : হালিমা খাতুন স্বামীর নাম: সাদ্দাম হোসেন বাড়ির নং : এন0049 বয়স : 25 লিঙ্গ : মহিলা | WSC2607257 ফটো উপলব্ধ | 237 নাম : সরিফ সেখ পিতার নাম: মোঃ কোবাদ সেখ বাড়ির নং : এন0078 বয়স : 23 লিঙ্গ : পুরুষ | WSC2607208 ফটো উপলব্ধ |
| 238 নাম : বুলবুল আহমেদ পিতার নাম: মুকলেসুর রহমান বাড়ির নং : এন0029 বয়স : 24 লিঙ্গ : পুরুষ | WSC2608768 ফটো উপলব্ধ | 239 নাম : তোহিদা খাতুন পিতার নাম: মোঃ রমজান বাড়ির নং : এন0042 বয়স : 22 লিঙ্গ : মহিলা | WSC2607828 ফটো উপলব্ধ | 240 নাম : মিঠু সেখ পিতার নাম: মাহাবুব আলম বাড়ির নং : এন0068 বয়স : 22 লিঙ্গ : পুরুষ | WSC2607992 ফটো উপলব্ধ |



| | | | | | |
|---|--------------------------|---|--------------------------|--|--------------------------|
| 241 নাম : অসিকুল হক পিতার নাম: রফিকুল হক বাড়ির নং : এন0012 বয়স : 24 লিঙ্গ : পুরুষ | WSC2609659 ফটো উপলব্ধ | 242 নাম : ইশিতা জাহান পিতার নাম: গোলাম সারফারাজ বেগ বাড়ির নং : এন0081 বয়স : 22 লিঙ্গ : মহিলা | WSC2609758 ফটো উপলব্ধ | 243 নাম : মোঃ আলিম সেখ পিতার নাম: আব্দুল বাসির বাড়ির নং : এন0027 বয়স : 26 লিঙ্গ : পুরুষ | WSC2609436 ফটো উপলব্ধ |
| 244 নাম : তানিয়া খাতুন পিতার নাম: রফিকুল ইসলাম বাড়ির নং : এন0013 বয়স : 22 লিঙ্গ : মহিলা | WSC2607489 ফটো উপলব্ধ | 245 নাম : মোসাঃ নাহিদা খাতুন পিতার নাম: হাসিম আব্দুল হালিম বাড়ির নং : এন0050 বয়স : 22 লিঙ্গ : মহিলা | WSC2607547 ফটো উপলব্ধ | 246 নাম : সানোয়ারা খাতুন স্বামীর নাম: মোঃ আলিম সেখ বাড়ির নং : এন0027 বয়স : 22 লিঙ্গ : মহিলা | WSC2609378 ফটো উপলব্ধ |
| 247 নাম : মুবারক সেখ পিতার নাম: মোঃ খলিল সেখ বাড়ির নং : N0029 বয়স : 27 লিঙ্গ : পুরুষ | WSC2216562 ফটো উপলব্ধ | 248 নাম : রমজান আলি পিতার নাম: মাইনুল হক বাড়ির নং : এন00139 বয়স : 21 লিঙ্গ : পুরুষ | WSC2713634 ফটো উপলব্ধ | 249 নাম : বসির আহমেদ পিতার নাম: বাবলু সেখ বাড়ির নং : এন0088 বয়স : 23 লিঙ্গ : পুরুষ | WSC2719383 ফটো উপলব্ধ |
| 250 নাম : আসমা খাতুন পিতার নাম: রফিকুল ইসলাম বাড়ির নং : এন0048 বয়স : 22 লিঙ্গ : মহিলা | WSC2719391 ফটো উপলব্ধ | 251 নাম : মোবারক হোসেন পিতার নাম: মোশারফ হোসেন বাড়ির নং : এন0055 বয়স : 25 লিঙ্গ : পুরুষ | WSC2719318 ফটো উপলব্ধ | 252 নাম : সাবিনা খাতুন পিতার নাম: পিয়ারুল ইসলাম বাড়ির নং : এন0052 বয়স : 22 লিঙ্গ : মহিলা | WSC2719326 ফটো উপলব্ধ |
| 253 নাম : জেসমিন খাতুন পিতার নাম: মোঃমানিরুল সেখ বাড়ির নং : এন0035 বয়স : 21 লিঙ্গ : মহিলা | WSC2719334 ফটো উপলব্ধ | 254 নাম : মুরশালিম পিতার নাম: রফিকুল ইসলাম বাড়ির নং : এন0048 বয়স : 23 লিঙ্গ : পুরুষ | WSC2719359 ফটো উপলব্ধ | 255 নাম : তাজমিরা খাতুন পিতার নাম: মোসারোফ হোসেন বাড়ির নং : এন0051 বয়স : 21 লিঙ্গ : মহিলা | WSC2719375 ফটো উপলব্ধ |
| 256 নাম : নাজের খাতুন স্বামীর নাম: রাজু ক বাড়ির নং : N0027 বয়স : 24 লিঙ্গ : মহিলা | WSC2706703 ফটো উপলব্ধ | 257 নাম : তামান্না খাতুন পিতার নাম: কাশিম সেখ বাড়ির নং : এন0022 বয়স : 21 লিঙ্গ : মহিলা | WSC2719417 ফটো উপলব্ধ | 258 নাম : হৃদয় উল ইসলাম পিতার নাম: আনারুল ইসলাম বাড়ির নং : এন0014 বয়স : 21 লিঙ্গ : পুরুষ | WSC2719433 ফটো উপলব্ধ |
| 259 নাম : মোসাঃ মল্লিকা খাতুন স্বামীর নাম: মোঃ রাহুল সেখ বাড়ির নং : এন0015 বয়স : 25 লিঙ্গ : মহিলা | WSC2719466 ফটো উপলব্ধ | 260 নাম : তরুলনোসা বিবি স্বামীর নাম: আলাউদ্দিন সেখ বাড়ির নং : এন0083 বয়স : 56 লিঙ্গ : মহিলা | WSC2292530 ফটো উপলব্ধ | 261 নাম : মোসাঃ বেবি খাতুন পিতার নাম: মোঃ খলিল সেখ বাড়ির নং : এন0029 বয়স : 25 লিঙ্গ : মহিলা | WSC2499853 ফটো উপলব্ধ |
| 262 নাম : জুয়েলুর রহমান পিতার নাম: মোঃ আব্দুল খালেক বাড়ির নং : n0050 বয়স : 31 লিঙ্গ : পুরুষ | WSC1011394 ফটো উপলব্ধ | 263 নাম : রূপন বিবি স্বামীর নাম: আঃ মাল্লান বাড়ির নং : n0060 বয়স : 60 লিঙ্গ : মহিলা | WSC2727055 ফটো উপলব্ধ | 264 নাম : মোঃ জহিরুল ইসলাম পিতার নাম: সাইদুর রহমান বাড়ির নং : তারানগর বয়স : 41 লিঙ্গ : পুরুষ | HVH2319465 ফটো উপলব্ধ |
| 265 নাম : মোঃ খলিল সেখ পিতার নাম: হাবিবুর রহমান বাড়ির নং : n0029 বয়স : 55 লিঙ্গ : পুরুষ | WSC2226678 ফটো উপলব্ধ | 266 নাম : রেনু বিবি স্বামীর নাম: রবিউল ইসলাম বাড়ির নং : n0060 বয়স : 46 লিঙ্গ : মহিলা | HVH1648112 ফটো উপলব্ধ | 267 নাম : তুসলোমু বিবি স্বামীর নাম: মোঃ জহিরুল ইসলাম বাড়ির নং : n0027 বয়স : 32 লিঙ্গ : মহিলা | WSC1618248 ফটো উপলব্ধ |
| 268 নাম : হুমায়ন কবীর পিতার নাম: আব্দুল মান্নান বাড়ির নং : n0060 বয়স : 38 লিঙ্গ : পুরুষ | HVH2319556 ফটো উপলব্ধ | 269 নাম : সেবিনা বিবি স্বামীর নাম: হুমায়ন কবীর বাড়ির নং : n0060 বয়স : 32 লিঙ্গ : মহিলা | WSC1297720 ফটো উপলব্ধ | 270 নাম : সেফালী খাতুন পিতার নাম: বাটু সেখ বাড়ির নং : n0074 বয়স : 55 লিঙ্গ : মহিলা | WSC2727097 ফটো উপলব্ধ |



| | | | | | |
|--|--------------------------|---|--------------------------|--|--------------------------|
| 271 নাম : মোহাঃ সাহিন আলম পিতার নাম: আনিকুল আলি বাড়ির নং : এন008 বয়স : 20 লিঙ্গ : পুরুষ | WSC2733285 ফটো উপলব্ধ | 272 নাম : রমজান সেখ পিতার নাম: জামাল সেখ বাড়ির নং : এন0012 বয়স : 22 লিঙ্গ : পুরুষ | WSC2609709 ফটো উপলব্ধ | 273 নাম : রেখা বিনি স্বামীর নাম: জামাল সেখ বাড়ির নং : এন0012 বয়স : 38 লিঙ্গ : মহিলা | HVH2765568 ফটো উপলব্ধ |
| 274 নাম : মানজুরা বিবি স্বামীর নাম: মোঃ খলিল সেখ বাড়ির নং : n0029 বয়স : 50 লিঙ্গ : মহিলা | HVH2318756 ফটো উপলব্ধ | 275 নাম : রাকেশ ইসলাম পিতার নাম: আজিজুর রহমান বাড়ির নং : এন0075 বয়স : 22 লিঙ্গ : পুরুষ | WSC2607679 ফটো উপলব্ধ | 276 নাম : সামসুল হক পিতার নাম: সরিফুল ইসলাম বাড়ির নং : এন0023 বয়স : 24 লিঙ্গ : পুরুষ | WSC2608834 ফটো উপলব্ধ |
| 277 নাম : পলাশ গোলাম বেগ পিতার নাম: গোলাম কবির বেগ বাড়ির নং : n0044 বয়স : 45 লিঙ্গ : পুরুষ | HVH2319416 ফটো উপলব্ধ | 278 নাম : সুমিত সেখ পিতার নাম: রকান সেখ বাড়ির নং : এন0077 বয়স : 27 লিঙ্গ : পুরুষ | WSC2474872 ফটো উপলব্ধ | 279 নাম : মোঃ রাহুল সেখ পিতার নাম: আজিজুর রহমান বাড়ির নং : এন0075 বয়স : 24 লিঙ্গ : পুরুষ | WSC2475390 ফটো উপলব্ধ |
| 280 নাম : মাইনুল হক পিতার নাম: ফজল হক বাড়ির নং : n0012 বয়স : 36 লিঙ্গ : পুরুষ | WSC1123900 ফটো উপলব্ধ | 281 নাম : হাসিম আবদুল হালিম পিতার নাম: আবদুল খালেক বাড়ির নং : n0050 বয়স : 46 লিঙ্গ : পুরুষ | WSC2063584 ফটো উপলব্ধ | 282 নাম : আব হেলাল পিতার নাম: সাইফুদ্দিন সেখ বাড়ির নং : n0012 বয়স : 33 লিঙ্গ : পুরুষ | WSC1011204 ফটো উপলব্ধ |
| 283 নাম : খালেকউজ্জামান পিতার নাম: বদর বিশ্বাস বাড়ির নং : n0051 বয়স : 68 লিঙ্গ : পুরুষ | WSC2300853 ফটো উপলব্ধ | 284 নাম : সাকির হোসেন পিতার নাম: হাবিবুর রহমান বাড়ির নং : n0029 বয়স : 35 লিঙ্গ : পুরুষ | WSC0462812 ফটো উপলব্ধ | 285 নাম : খাইরুন নেসা স্বামীর নাম: মোঃ মাহাতাব উদ্দিন বাড়ির নং : n0154 বয়স : 61 লিঙ্গ : মহিলা | WSC2159846 ফটো উপলব্ধ |
| 286 নাম : হাসিনা বেওয়া স্বামীর নাম: জাহিদুল ইসলাম বাড়ির নং : n0014 বয়স : 83 লিঙ্গ : মহিলা | WSC2291201 ফটো উপলব্ধ | 287 নাম : রুকসানা বিবি স্বামীর নাম: নুরুল ইসলাম বাড়ির নং : n0018 বয়স : 35 লিঙ্গ : মহিলা | WSC1011261 ফটো উপলব্ধ | 288 নাম : সেতারা বিবি স্বামীর নাম: গোলাম কবির বেগ বাড়ির নং : n0044 বয়স : 62 লিঙ্গ : মহিলা | WSC2291854 ফটো উপলব্ধ |
| 289 নাম : মোঃ মনিরুল সেখ পিতার নাম: আলাউদ্দিন সেখ বাড়ির নং : n0035 বয়স : 34 লিঙ্গ : পুরুষ | WSC1011345 ফটো উপলব্ধ | 290 নাম : মোসাঃ তনজা খাতুন স্বামীর নাম: সাকির হোসেন বাড়ির নং : n0029 বয়স : 31 লিঙ্গ : মহিলা | WSC1618370 ফটো উপলব্ধ | 291 নাম : মোঃ খাইরুল ইসলাম পিতার নাম: মোঃ মাইনুল ইসলাম বাড়ির নং : n0037 বয়স : 37 লিঙ্গ : পুরুষ | HVH2686830 ফটো উপলব্ধ |
| 292 নাম : মোঃ মনিরুল ইসলাম পিতার নাম: সেরাজুদ্দিন হক বাড়ির নং : n0075 বয়স : 57 লিঙ্গ : পুরুষ | WSC2296929 ফটো উপলব্ধ | 293 নাম : জাহিরুদ্দিন বাবর পিতার নাম: টিট বিশ্বাস বাড়ির নং : n0199 বয়স : 26 লিঙ্গ : পুরুষ | WSC1770015 ফটো উপলব্ধ | 294 নাম : জাহানারা খাতুন স্বামীর নাম: মোঃ মুশারফ হোসেন বাড়ির নং : N0024 বয়স : 27 লিঙ্গ : মহিলা | WSC2216836 ফটো উপলব্ধ |
| 295 নাম : সারিফা খাতুন পিতার নাম: সরিফুল ইসলাম বাড়ির নং : এন00 বয়স : 21 লিঙ্গ : মহিলা | WSC2741981 ফটো উপলব্ধ | 296 নাম : ওয়াসিম আকরাম পিতার নাম: সেখ নেজাম করিম বাড়ির নং : নং57 বয়স : 25 লিঙ্গ : পুরুষ | WSC2524239 ফটো উপলব্ধ | 297 নাম : ওয়াসিম আকরাম পিতার নাম: নুরুল ইসলাম বাড়ির নং : n0194 বয়স : 26 লিঙ্গ : পুরুষ | WSC1769967 ফটো উপলব্ধ |
| 298 নাম : রুহুল আমিন পিতার নাম: হাজেকুল আলম বাড়ির নং : n0171 বয়স : 26 লিঙ্গ : পুরুষ | WSC1769736 ফটো উপলব্ধ | 299 নাম : মোঃ রুহুল আমিন পিতার নাম: আজিজুর রহমান বাড়ির নং : n0161 বয়স : 27 লিঙ্গ : পুরুষ | WSC1684760 ফটো উপলব্ধ | 300 নাম : সায়মা পারভীন স্বামীর নাম: রুহুল আমিন বাড়ির নং : এন0075 বয়স : 26 লিঙ্গ : মহিলা | WSC2719409 ফটো উপলব্ধ |



| | | | | | |
|--|--------------------------------|--|--------------------------------|---|--------------------------------|
| 301 নাম : মোঃ কাইফ পিতার নাম: সফিকুল ইসলাম বাড়ির নং : এন0038 বয়স : 22 লিঙ্গ : পুরুষ | WSC2606929 ফটো উপলব্ধ | 302 নাম : মোসাঃ রুমালি খাতুন স্বামীর নাম: মোঃ জিয়াউল হক বাড়ির নং : n0038 বয়স : 31 লিঙ্গ : মহিলা | WSC1425875 ফটো উপলব্ধ | 303 নাম : সফিকুল ইসলাম পিতার নাম: হাবিবুর রহমান বাড়ির নং : এন038 বয়স : 51 লিঙ্গ : পুরুষ | WSC1918010 ফটো উপলব্ধ |
| 304 নাম : মোঃ সোহেল আলি পিতার নাম: গোলাম রব্বান বাড়ির নং : n0038 বয়স : 33 লিঙ্গ : পুরুষ | WSC1297852 ফটো উপলব্ধ | 305 নাম : সাকিলা খাতুন স্বামীর নাম: সফিকুল ইসলাম বাড়ির নং : এন0038 বয়স : 45 লিঙ্গ : মহিলা | HVH2318707 ফটো উপলব্ধ | 306 নাম : মোঃ জাহাঙ্গীর আলম পিতার নাম: আমিনুল ইসলাম বাড়ির নং : n0202 বয়স : 27 লিঙ্গ : পুরুষ | WSC1770049 ফটো উপলব্ধ |
| 307 নাম : মোঃ জিয়াউল হক পিতার নাম: মোঃ গোলাম রব্বান বাড়ির নং : n0038 বয়স : 41 লিঙ্গ : পুরুষ | HVH2318723 ফটো উপলব্ধ | 308 নাম : রফিকুল ইসলাম পিতার নাম: হাবিবুর রহমান বাড়ির নং : n0038 বয়স : 66 লিঙ্গ : পুরুষ | WB/09/055/333091 ফটো উপলব্ধ | 309 নাম : সজেনা বিবি পিতার নাম: কাসিম বাড়ির নং : n0038 বয়স : 51 লিঙ্গ : মহিলা | WB/09/055/333310 ফটো উপলব্ধ |
| 310 নাম : সারফারজ নওয়াজ পিতার নাম: গোলাম রব্বান বাড়ির নং : n0038 বয়স : 37 লিঙ্গ : পুরুষ | WSC1011352 ফটো উপলব্ধ | 311 নাম : টুয়েরা বিবি স্বামীর নাম: গোলাম রব্বান বাড়ির নং : এন0038 বয়স : 70 লিঙ্গ : মহিলা | WSC1951797 ফটো উপলব্ধ | 312 নাম : মোঃ আলিম পিতার নাম: মোঃ সোলেমান সেখ বাড়ির নং : n0017 বয়স : 36 লিঙ্গ : পুরুষ | WSC1123918 ফটো উপলব্ধ |
| 313 নাম : সফিয়া বিবি স্বামীর নাম: আনিসুল ইসলাম বাড়ির নং : n0017 বয়স : 40 লিঙ্গ : মহিলা | WSC0461251 ফটো উপলব্ধ | 314 নাম : আনিসুল ইসলাম পিতার নাম: সোলেমান আলি বাড়ির নং : n0017 বয়স : 40 লিঙ্গ : পুরুষ | HVH2506806 ফটো উপলব্ধ | 315 নাম : জেলেখা বিবি স্বামীর নাম: সোলেমান আলি বাড়ির নং : n0017 বয়স : 70 লিঙ্গ : মহিলা | WSC2797454 ফটো উপলব্ধ |
| 316 নাম : জামিরুল হোসেন পিতার নাম: সোলেমান আলি বাড়ির নং : n0017 বয়স : 32 লিঙ্গ : পুরুষ | WSC1527126 ফটো উপলব্ধ | 317 নাম : রাকিবুর রহমান পিতার নাম: লোকমান হোসেন বাড়ির নং : n0023 বয়স : 37 লিঙ্গ : পুরুষ | HVH2686798 ফটো উপলব্ধ | 318 নাম : জাহান্নারা বেগম স্বামীর নাম: লোকমান হোসেন বাড়ির নং : n0023 বয়স : 61 লিঙ্গ : মহিলা | WB/09/055/333398 ফটো উপলব্ধ |
| 319 নাম : লোকমান হোসেন পিতার নাম: এমাজুদ্দিন হোসেন বাড়ির নং : n0023 বয়স : 69 লিঙ্গ : পুরুষ | WB/09/055/333397 ফটো উপলব্ধ | 320 নাম : হোসনারা বিবি স্বামীর নাম: মজিবুর রহমান বাড়ির নং : n0023 বয়স : 42 লিঙ্গ : মহিলা | HVH2318897 ফটো উপলব্ধ | 321 নাম : পারুল বিবি স্বামীর নাম: মোঃ রাকেশ সেখ বাড়ির নং : এন0023 বয়স : 28 লিঙ্গ : মহিলা | WSC1895291 ফটো উপলব্ধ |
| 322 নাম : হাবিবুর রহমান পিতার নাম: মাজিবুর রহমান বাড়ির নং : n0023 বয়স : 25 লিঙ্গ : পুরুষ | WSC1905207 ফটো উপলব্ধ | 323 নাম : সাহাবুর রহমান স্বামীর নাম: মাজিবুর আলি বাড়ির নং : n0023 বয়স : 40 লিঙ্গ : মহিলা | WSC0460865 ফটো উপলব্ধ | 324 নাম : তাজরিনা খাতুন স্বামীর নাম: মোঃ ইব্রাহিম সেখ বাড়ির নং : N0057 বয়স : 25 লিঙ্গ : মহিলা | WSC2216703 ফটো উপলব্ধ |
| 325 নাম : হোসেন মজিবুর রহমান পিতার নাম: সন্দর আলি বাড়ির নং : n0023 বয়স : 55 লিঙ্গ : পুরুষ | WSC2159820 ফটো উপলব্ধ | 326 নাম : মান্নারুল হোসেন স্বামীর নাম: মোঃ আরজাউল কবির বাড়ির নং : n0017 বয়স : 40 লিঙ্গ : মহিলা | WSC0461442 ফটো উপলব্ধ | 327 নাম : মোঃ রাকেশ সেখ পিতার নাম: মোঃ মজিবুর রহমান বাড়ির নং : n0023 বয়স : 28 লিঙ্গ : পুরুষ | WSC1618396 ফটো উপলব্ধ |
| 328 নাম : মোঃ তুফান আলি পিতার নাম: আজিবুর রহমান বাড়ির নং : n0159 বয়স : 29 লিঙ্গ : পুরুষ | WSC1684745 ফটো উপলব্ধ | 329 নাম : ফলেয়া খাতুন বিবি স্বামীর নাম: মোঃ আলিম বাড়ির নং : n0017 বয়স : 40 লিঙ্গ : মহিলা | WSC1425727 ফটো উপলব্ধ | 330 নাম : সুকতারী খাতুন পিতার নাম: লোকমান হোসেন বাড়ির নং : n0023 বয়স : 34 লিঙ্গ : মহিলা | WSC1297597 ফটো উপলব্ধ |



| | | | | | |
|---|--------------------------|--|--------------------------|--|--------------------------|
| 331 নাম : মজিবুর রহমান পিতার নাম : সুকান্দিত রহমান বাড়ির নং : n0023 বয়স : 58 লিঙ্গ : পুরুষ | WSC1978261 ফটো উপলব্ধ | 332 নাম : নাজেমা বিবি স্বামীর নাম : হাইটন সেখ বাড়ির নং : n0023 বয়স : 39 লিঙ্গ : মহিলা | WSC1298017 ফটো উপলব্ধ | 333 নাম : উসমান সেখ পিতার নাম : সাজাহান আলি বাড়ির নং : n0057 বয়স : 42 লিঙ্গ : পুরুষ | HVH2506657 ফটো উপলব্ধ |
| 334 নাম : ওহিদা খাতুন বিবি স্বামীর নাম : উসমান সেখ বাড়ির নং : n0057 বয়স : 29 লিঙ্গ : মহিলা | WSC1526920 ফটো উপলব্ধ | 335 নাম : লিলি বিবি স্বামীর নাম : ইসমাইল হক বাড়ির নং : n0057 বয়স : 39 লিঙ্গ : মহিলা | HVH2506590 ফটো উপলব্ধ | 336 নাম : সেখ আরজাউল করিম পিতার নাম : আব্দুল রাজ্জাক বাড়ির নং : n0057 বয়স : 56 লিঙ্গ : পুরুষ | WSC1983691 ফটো উপলব্ধ |
| 337 নাম : রুনা লাইলি বিবি স্বামীর নাম : ইসমাইল সেখ বাড়ির নং : n0057 বয়স : 33 লিঙ্গ : মহিলা | WSC1297845 ফটো উপলব্ধ | 338 নাম : মুরসেদা বিবি স্বামীর নাম : সেখ নাজাম করিম বাড়ির নং : n0057 বয়স : 43 লিঙ্গ : মহিলা | WSC0461459 ফটো উপলব্ধ | 339 নাম : সেখ নাজাম করিম পিতার নাম : আব্দুল রাজ্জাক বাড়ির নং : n0057 বয়স : 51 লিঙ্গ : পুরুষ | WSC1970086 ফটো উপলব্ধ |
| 340 নাম : মোঃ ইব্রাহিম সেখ পিতার নাম : আব্দুর রাজ্জাক বাড়ির নং : n0057 বয়স : 36 লিঙ্গ : পুরুষ | HVH2765618 ফটো উপলব্ধ | 341 নাম : আঙ্গুরা বিবি স্বামীর নাম : ইমায়ুন কবীর বাড়ির নং : n0023 বয়স : 35 লিঙ্গ : মহিলা | WSC1124171 ফটো উপলব্ধ | 342 নাম : সাদ্দাদ হোসেন পিতার নাম : মোসলেম আলি বাড়ির নং : n0057 বয়স : 34 লিঙ্গ : পুরুষ | WSC0461400 ফটো উপলব্ধ |
| 343 নাম : মোঃ জিয়ারুল পিতার নাম : সন্দর আলি বাড়ির নং : n0023 বয়স : 36 লিঙ্গ : পুরুষ | WSC0460824 ফটো উপলব্ধ | 344 নাম : দেল্‌হার বেওয়া স্বামীর নাম : আব্দুর রাজ্জাক বাড়ির নং : n0057 বয়স : 71 লিঙ্গ : মহিলা | WSC2290211 ফটো উপলব্ধ | 345 নাম : হাসিবা খাতুন পিতার নাম : সেখ নাজাম করিম বাড়ির নং : নং57 বয়স : 23 লিঙ্গ : মহিলা | WSC2524197 ফটো উপলব্ধ |
| 346 নাম : সোফিয়া খাতুন স্বামীর নাম : তাজিবুর সেখ বাড়ির নং : এন0023 বয়স : 27 লিঙ্গ : মহিলা | WSC2499713 ফটো উপলব্ধ | 347 নাম : ইয়ারুল সেখ পিতার নাম : সন্দর আলি বাড়ির নং : n0023 বয়স : 39 লিঙ্গ : পুরুষ | WSC1123926 ফটো উপলব্ধ | 348 নাম : হুমায়ুন কবীর পিতার নাম : সন্দর আলি বাড়ির নং : n0023 বয়স : 53 লিঙ্গ : পুরুষ | HVH2319432 ফটো উপলব্ধ |
| 349 নাম : মোসলেম আলি পিতার নাম : জাকাতুল্লা মণ্ডল বাড়ির নং : n0057 বয়স : 75 লিঙ্গ : পুরুষ | WSC0461392 ফটো উপলব্ধ | 350 নাম : তাজিবুর সেখ পিতার নাম : সন্দর আলি বাড়ির নং : এন0023 বয়স : 28 লিঙ্গ : পুরুষ | WSC2499887 ফটো উপলব্ধ | 351 নাম : সামায়ুন কবীর পিতার নাম : সন্দর আলি বাড়ির নং : n0023 বয়স : 40 লিঙ্গ : পুরুষ | HVH2319473 ফটো উপলব্ধ |
| 352 নাম : অজেন্দ্রা বিবি স্বামীর নাম : ইসমাইল আলি বাড়ির নং : n0023 বয়স : 40 লিঙ্গ : মহিলা | WSC1196484 ফটো উপলব্ধ | 353 নাম : মোসাঃসাদিয়া খাতুন পিতার নাম : ইসমাইল হক বাড়ির নং : এন0057 বয়স : 21 লিঙ্গ : মহিলা | WSC2719342 ফটো উপলব্ধ | 354 নাম : আসমিন খাতুন স্বামীর নাম : মোঃ সাদ্দাদ হোসেন বাড়ির নং : এন0057 বয়স : 32 লিঙ্গ : মহিলা | WSC2609584 ফটো উপলব্ধ |
| 355 নাম : কহিনুর বিবি স্বামীর নাম : ইয়ারুল সেখ বাড়ির নং : n0023 বয়স : 37 লিঙ্গ : মহিলা | WSC1425933 ফটো উপলব্ধ | 356 নাম : নারগিস বিবি স্বামীর নাম : জামাল উদ্দিন বাড়ির নং : n0023 বয়স : 37 লিঙ্গ : মহিলা | HVH2319499 ফটো উপলব্ধ | 357 নাম : সুভান আলি পিতার নাম : মোসলেম আলি বাড়ির নং : এন0057 বয়স : 26 লিঙ্গ : পুরুষ | WSC2474633 ফটো উপলব্ধ |
| 358 নাম : সাকিবুর রহমান পিতার নাম : মাজিবুর রহমান বাড়ির নং : এন0023 বয়স : 22 লিঙ্গ : পুরুষ | WSC2607141 ফটো উপলব্ধ | 359 নাম : ইসমাইল সেখ পিতার নাম : সাজাহান আলি বাড়ির নং : n0057 বয়স : 27 লিঙ্গ : পুরুষ | HVH2765535 ফটো উপলব্ধ | 360 নাম : রিপন ইসমাইল পিতার নাম : ইসমাইল সেখ বাড়ির নং : এন0057 বয়স : 27 লিঙ্গ : পুরুষ | WSC2741387 ফটো উপলব্ধ |

| | | | | | |
|---|--------------------------|--|--------------------------------|---|--------------------------|
| 361 নাম : রুমেশা বিবি স্বামীর নাম : মোঃ জিয়াবুল বাড়ির নং : n0023 বয়স : 30 লিঙ্গ : মহিলা | WSC1425735 ফটো উপলব্ধ | 362 নাম : নাজেমা বিবি স্বামীর নাম : মোঃ আবুল কাশেম বাড়ির নং : n0026 বয়স : 51 লিঙ্গ : মহিলা | WSC2171171 ফটো উপলব্ধ | 363 নাম : মোঃ রাজিকুল ইসলাম পিতার নাম : মোঃ আজিবুর রহমান বাড়ির নং : এন0026 বয়স : 26 লিঙ্গ : পুরুষ | WSC2475291 ফটো উপলব্ধ |
| 364 নাম : খাতিজা খাতুন স্বামীর নাম : রমজান আলি বাড়ির নং : নং26 বয়স : 25 লিঙ্গ : মহিলা | WSC2524510 ফটো উপলব্ধ | 365 নাম : মোঃ আনারুল হক পিতার নাম : হাবিবুর রহমান বাড়ির নং : n0026 বয়স : 43 লিঙ্গ : পুরুষ | HVH2318558 ফটো উপলব্ধ | 366 নাম : রমজান আলি পিতার নাম : হাবিবুর রহমান বাড়ির নং : n0026 বয়স : 33 লিঙ্গ : পুরুষ | WSC1297746 ফটো উপলব্ধ |
| 367 নাম : মোঃ হাজেকুল ইসলাম পিতার নাম : মোঃ আজিবুর রহমান বাড়ির নং : এন0026 বয়স : 24 লিঙ্গ : পুরুষ | WSC2475317 ফটো উপলব্ধ | 368 নাম : মোঃ জামিরুল ইসলাম পিতার নাম : মোঃ দুরুল ইসলাম বাড়ির নং : নং135 বয়স : 24 লিঙ্গ : পুরুষ | WSC2506970 ফটো উপলব্ধ | 369 নাম : নিলুফা খাতুন পিতার নাম : নুজরুল ইসলাম বাড়ির নং : এন0084 বয়স : 23 লিঙ্গ : মহিলা | WSC2607877 ফটো উপলব্ধ |
| 370 নাম : মনিরুল ইসলাম পিতার নাম : মোঃ রফিকুল ইসলাম বাড়ির নং : এন0026 বয়স : 43 লিঙ্গ : পুরুষ | WSC2608248 ফটো উপলব্ধ | 371 নাম : শবনম খাতুন পিতার নাম : সেরাজুল ইসলাম বাড়ির নং : n0039 বয়স : 33 লিঙ্গ : মহিলা | WSC1227859 ফটো উপলব্ধ | 372 নাম : রোসানারা বিবি স্বামীর নাম : আজিবুর রহমান বাড়ির নং : n0026 বয়স : 50 লিঙ্গ : মহিলা | WSC2216190 ফটো উপলব্ধ |
| 373 নাম : মনিরুজ্জামান পিতার নাম : বদরুদ্দিন বাড়ির নং : n0084 বয়স : 55 লিঙ্গ : পুরুষ | HVH2318863 ফটো উপলব্ধ | 374 নাম : সাজেনুর বিবি স্বামীর নাম : মোঃ সেরাজুল ইসলাম বাড়ির নং : n0039 বয়স : 50 লিঙ্গ : মহিলা | WSC1952332 ফটো উপলব্ধ | 375 নাম : কোহিনুর বিবি স্বামীর নাম : মজিবুর রহমান বাড়ির নং : n0026 বয়স : 49 লিঙ্গ : মহিলা | WSC2046266 ফটো উপলব্ধ |
| 376 নাম : শীলা খাতুন স্বামীর নাম : নজরুল ইসলাম বাড়ির নং : n0084 বয়স : 40 লিঙ্গ : মহিলা | HVH2765600 ফটো উপলব্ধ | 377 নাম : সুরাইয়া সুলতানা পিতার নাম : মোঃ রফিকুল ইসলাম বাড়ির নং : এন0015 বয়স : 24 লিঙ্গ : মহিলা | WSC2474815 ফটো উপলব্ধ | 378 নাম : মোঃ সেরাজুল ইসলাম পিতার নাম : অয়াজুদ্দিন সেখ বাড়ির নং : n0039 বয়স : 68 লিঙ্গ : পুরুষ | WSC1921824 ফটো উপলব্ধ |
| 379 নাম : ইনজামামুল হক পিতার নাম : আব্দুল কাইয়ুম বাড়ির নং : n0015 বয়স : 31 লিঙ্গ : পুরুষ | WSC1196526 ফটো উপলব্ধ | 380 নাম : আদরা বিবি স্বামীর নাম : মোঃ আনারুল হক বাড়ির নং : n0026 বয়স : 40 লিঙ্গ : মহিলা | WSC1011295 ফটো উপলব্ধ | 381 নাম : সুফিয়া খাতুন স্বামীর নাম : রফিকুল ইসলাম বাড়ির নং : n0015 বয়স : 56 লিঙ্গ : মহিলা | HVH2318814 ফটো উপলব্ধ |
| 382 নাম : আমিনুল ইসলাম পিতার নাম : সোলেমান সেখ বাড়ির নং : n0053 বয়স : 80 লিঙ্গ : পুরুষ | WSC1969070 ফটো উপলব্ধ | 383 নাম : আমিনুল ইসলাম পিতার নাম : সেতাবুর বাড়ির নং : n0026 বয়স : 76 লিঙ্গ : পুরুষ | WB/09/055/333263 ফটো উপলব্ধ | 384 নাম : নুরেসা বিবি স্বামীর নাম : আমিনুল ইসলাম বাড়ির নং : n0026 বয়স : 68 লিঙ্গ : মহিলা | HVH2318566 ফটো উপলব্ধ |
| 385 নাম : রেশমা খাতুন স্বামীর নাম : সেলিম মালিক বাড়ির নং : এন0084 বয়স : 25 লিঙ্গ : মহিলা | WSC1903897 ফটো উপলব্ধ | 386 নাম : মোঃ ইউসুফ আলি পিতার নাম : মৃত আব্দুল কাইয়ুম বাড়ির নং : n0015 বয়স : 28 লিঙ্গ : পুরুষ | WSC1618271 ফটো উপলব্ধ | 387 নাম : ফারুকুল ইসলাম পিতার নাম : আমিনুল ইসলাম বাড়ির নং : n0053 বয়স : 68 লিঙ্গ : পুরুষ | WSC0462960 ফটো উপলব্ধ |
| 388 নাম : খাইরুল ইসলাম পিতার নাম : দুরুল ইসলাম বাড়ির নং : এন0135 বয়স : 26 লিঙ্গ : পুরুষ | WSC1798156 ফটো উপলব্ধ | 389 নাম : আজিবুর রহমান পিতার নাম : হাবিবুর রহমান বাড়ির নং : এন0026 বয়স : 51 লিঙ্গ : পুরুষ | WB/09/055/333188 ফটো উপলব্ধ | 390 নাম : মজিবুর রহমান পিতার নাম : হাবিবুর রহমান বাড়ির নং : n0026 বয়স : 54 লিঙ্গ : পুরুষ | WSC1992106 ফটো উপলব্ধ |



| | | | | | | | | |
|---|------------------|------------|--|------------------|------------|---|------------|------------|
| 391 | WSC1425784 | ফটো উপলব্ধ | 392 | WSC2119063 | ফটো উপলব্ধ | 393 | WSC0462507 | ফটো উপলব্ধ |
| নাম : মোঃ সানাম সেখ পিতার নাম: মোঃ সেরাজুল ইসলাম বাড়ির নং : n0039 বয়স : 31 লিঙ্গ : পুরুষ | | | নাম : নজরুল ইসলাম পিতার নাম: মোঃ সাজাহান বাড়ির নং : n0084 বয়স : 85 লিঙ্গ : পুরুষ | | | নাম : বেহুলা বিবি স্বামীর নাম: মোঃ সফিকুল ইসলাম বাড়ির নং : n0015 বয়স : 48 লিঙ্গ : মহিলা | | |
| 394 | WB/09/055/333159 | ফটো উপলব্ধ | 395 | WSC2743532 | ফটো উপলব্ধ | 396 | WSC1425925 | ফটো উপলব্ধ |
| নাম : মঃঃ সফিকুল ইসলাম পিতার নাম: নিয়াজুদ্দিন বাড়ির নং : n0015 বয়স : 59 লিঙ্গ : পুরুষ | | | নাম : রফিকুল ইসলাম পিতার নাম: নিয়াজুদ্দিন আহমেদ বাড়ির নং : n0015 বয়স : 60 লিঙ্গ : পুরুষ | | | নাম : রেকসোনা খাতুন পিতার নাম: আমিনুল ইসলাম বাড়ির নং : n0053 বয়স : 31 লিঙ্গ : মহিলা | | |
| 397 | WSC1618404 | ফটো উপলব্ধ | 398 | WSC0924456 | ফটো উপলব্ধ | 399 | HVH2506665 | ফটো উপলব্ধ |
| নাম : জামিরুল ইসলাম পিতার নাম: মুকুল সেখ বাড়ির নং : n0010 বয়স : 28 লিঙ্গ : পুরুষ | | | নাম : আলিয়াবু বিবি স্বামীর নাম: আনারুল ইসলাম বাড়ির নং : n0010 বয়স : 36 লিঙ্গ : মহিলা | | | নাম : মিনারুল সেখ পিতার নাম: রেজাউল করিম বাড়ির নং : n0010 বয়স : 39 লিঙ্গ : পুরুষ | | |
| 400 | WSC1527076 | ফটো উপলব্ধ | 401 | WSC1425701 | ফটো উপলব্ধ | 402 | WSC1425917 | ফটো উপলব্ধ |
| নাম : মোসাঃ জলেদা খাতুন পিতার নাম: মোঃ মুকুল সেখ বাড়ির নং : n0010 বয়স : 31 লিঙ্গ : মহিলা | | | নাম : সরিফা খাতুন বিবি স্বামীর নাম: মিনারুল ইসলাম বাড়ির নং : n0010 বয়স : 30 লিঙ্গ : মহিলা | | | নাম : মোসাঃ রোসনারা খাতুন বিবি স্বামীর নাম: এসারুল ইসলাম বাড়ির নং : n0010 বয়স : 31 লিঙ্গ : মহিলা | | |
| 403 | HVH2506673 | ফটো উপলব্ধ | 404 | WB/09/055/333205 | ফটো উপলব্ধ | 405 | WSC0924365 | ফটো উপলব্ধ |
| নাম : আনারুল ইসলাম পিতার নাম: রেজাউল করিম বাড়ির নং : n0010 বয়স : 44 লিঙ্গ : পুরুষ | | | নাম : মমতাজ বিবি স্বামীর নাম: রেজাউল করিম বাড়ির নং : n0010 বয়স : 61 লিঙ্গ : মহিলা | | | নাম : মোঃ সারিকুল ইসলাম পিতার নাম: মুকুল সেখ বাড়ির নং : n0010 বয়স : 35 লিঙ্গ : পুরুষ | | |
| 406 | WB/09/055/333204 | ফটো উপলব্ধ | 407 | WSC2093169 | ফটো উপলব্ধ | 408 | WSC2475010 | ফটো উপলব্ধ |
| নাম : সেখ রেজাউল করিম পিতার নাম: আমজাদ সেখ বাড়ির নং : n0010 বয়স : 63 লিঙ্গ : পুরুষ | | | নাম : চেনতারা বিবি স্বামীর নাম: মুকুল সেখ বাড়ির নং : n0010 বয়স : 53 লিঙ্গ : মহিলা | | | নাম : মোঃ তারিকুল ইসলাম পিতার নাম: মোঃ মুকুল সেখ বাড়ির নং : এন0010 বয়স : 24 লিঙ্গ : পুরুষ | | |
| 409 | WSC2474468 | ফটো উপলব্ধ | 410 | WSC1297563 | ফটো উপলব্ধ | 411 | WSC2609261 | ফটো উপলব্ধ |
| নাম : তাজরুল সেখ পিতার নাম: রেজাউল করিম বাড়ির নং : এন0010 বয়স : 27 লিঙ্গ : পুরুষ | | | নাম : এসারুল ইসলাম পিতার নাম: রেজাউল করিম বাড়ির নং : n0010 বয়স : 33 লিঙ্গ : পুরুষ | | | নাম : হুনেফা খাতুন স্বামীর নাম: তাজরুল সেখ বাড়ির নং : এন0010 বয়স : 22 লিঙ্গ : মহিলা | | |
| 412 | HVH2318640 | ফটো উপলব্ধ | 413 | WB/09/055/333071 | ফটো উপলব্ধ | 414 | WSC1769835 | ফটো উপলব্ধ |
| নাম : আবুল কাশেম পিতার নাম: মোঃ সাজাহান বাড়ির নং : n0040 বয়স : 72 লিঙ্গ : পুরুষ | | | নাম : মুজলেহা খাতুন স্বামীর নাম: আবুল কাশেম বাড়ির নং : n0040 বয়স : 64 লিঙ্গ : মহিলা | | | নাম : নাসরিন খাতুন পিতার নাম: মোঃ আলাউদ্দিন সেখ বাড়ির নং : n0181 বয়স : 27 লিঙ্গ : পুরুষ | | |
| 415 | WSC1769751 | ফটো উপলব্ধ | 416 | WSC1769892 | ফটো উপলব্ধ | 417 | WSC1771336 | ফটো উপলব্ধ |
| নাম : আয়েজরা খাতুন পিতার নাম: মোঃ জহিরুল ইসলাম বাড়ির নং : n0173 বয়স : 26 লিঙ্গ : পুরুষ | | | নাম : আয়েসা খাতুন পিতার নাম: মজিবুর রহমান বাড়ির নং : n0187 বয়স : 26 লিঙ্গ : মহিলা | | | নাম : মোসাঃ সেলিনা খাতুন স্বামীর নাম: মাইদুল ইসলাম বাড়ির নং : n0204 বয়স : 26 লিঙ্গ : মহিলা | | |
| 418 | WSC1769991 | ফটো উপলব্ধ | 419 | WSC2159721 | ফটো উপলব্ধ | 420 | WSC2216984 | ফটো উপলব্ধ |
| নাম : জেসমিন খাতুন স্বামীর নাম: রাকিবুর হোসেন বাড়ির নং : n0197 বয়স : 27 লিঙ্গ : মহিলা | | | নাম : মোঃ জহিরুল ইসলাম পিতার নাম: মোঃ রেজাউল করিম বাড়ির নং : n0045 বয়স : 58 লিঙ্গ : পুরুষ | | | নাম : সাব্বিয়ার বানু পিতার নাম: মেহেবুব আলম বাড়ির নং : N0059 বয়স : 24 লিঙ্গ : মহিলা | | |



| | | | | | | | | |
|---|------------|------------|---|------------|------------|---|------------|------------|
| 421 | WSC2183200 | ফটো উপলব্ধ | 422 | HVH2628170 | ফটো উপলব্ধ | 423 | HVH1648286 | ফটো উপলব্ধ |
| নাম : মোঃ আতাউর রহমান পিতার নাম: মোঃ রেজাউল করিম বাড়ির নং : n0045 বয়স : 59 লিঙ্গ : পুরুষ | | | নাম : পারভিন সুলতানা স্বামীর নাম: মোঃ জহিরুল ইসলাম বাড়ির নং : n0045 বয়স : 46 লিঙ্গ : মহিলা | | | নাম : আমিনা বেগম স্বামীর নাম: মোঃ আতাউর রহমান বাড়ির নং : n0045 বয়স : 46 লিঙ্গ : মহিলা | | |
| 424 | WSC1823160 | ফটো উপলব্ধ | 425 | WSC1684802 | ফটো উপলব্ধ | 426 | WSC1684752 | ফটো উপলব্ধ |
| নাম : ইসমেতারা খাতুন স্বামীর নাম: মমিনুল ইসলাম বাড়ির নং : এন006 বয়স : 26 লিঙ্গ : মহিলা | | | নাম : ফুলটিসি খাতুন স্বামীর নাম: মোঃ জহিরুল ইসলাম বাড়ির নং : n0165 বয়স : 26 লিঙ্গ : মহিলা | | | নাম : ফুলটিসি খাতুন স্বামীর নাম: মোঃ সাইরাব আলি বাড়ির নং : n0160 বয়স : 33 লিঙ্গ : মহিলা | | |
| 427 | WSC1906163 | ফটো উপলব্ধ | 428 | HVH2318616 | ফটো উপলব্ধ | 429 | HVH2318608 | ফটো উপলব্ধ |
| নাম : মুসা সেখ পিতার নাম: মোঃ বাজলুর রহমান বাড়ির নং : এন0134 বয়স : 25 লিঙ্গ : পুরুষ | | | নাম : সারমিনা বিবি স্বামীর নাম: মেহেবুব আলম বাড়ির নং : n0059 বয়স : 44 লিঙ্গ : মহিলা | | | নাম : মেরিনা বিবি স্বামীর নাম: জাহান্দার আলম বাড়ির নং : n0059 বয়স : 33 লিঙ্গ : মহিলা | | |
| 430 | WSC2609907 | ফটো উপলব্ধ | 431 | WSC1682343 | ফটো উপলব্ধ | 432 | WSC2524072 | ফটো উপলব্ধ |
| নাম : মুমতাহেনা খাতুন স্বামীর নাম: মোঃ আব্দুস সামাদ বাড়ির নং : এন0157 বয়স : 26 লিঙ্গ : মহিলা | | | নাম : মোসাঃ আলেরা খাতুন স্বামীর নাম: সরিফুল সেখ বাড়ির নং : n0207 বয়স : 27 লিঙ্গ : মহিলা | | | নাম : তহমিনা খাতুন স্বামীর নাম: মোঃ ইকবাল হোসেন বাড়ির নং : n0222 বয়স : 26 লিঙ্গ : মহিলা | | |
| 433 | WSC2524361 | ফটো উপলব্ধ | 434 | WSC2524379 | ফটো উপলব্ধ | 435 | WSC2524429 | ফটো উপলব্ধ |
| নাম : তুলেশা খাতুন স্বামীর নাম: মর্জেম হোসেন বাড়ির নং : n0106 বয়স : 33 লিঙ্গ : মহিলা | | | নাম : কমলা খাতুন স্বামীর নাম: এরসাদ আলি বাড়ির নং : nং106 বয়স : 23 লিঙ্গ : মহিলা | | | নাম : আবু কালাম পিতার নাম: এক্রামল হক বাড়ির নং : nং157 বয়স : 25 লিঙ্গ : পুরুষ | | |
| 436 | WSC2499325 | ফটো উপলব্ধ | 437 | WSC1875871 | ফটো উপলব্ধ | 438 | WSC1684794 | ফটো উপলব্ধ |
| নাম : কামাল সেখ পিতার নাম: মর্জেম হোসেন বাড়ির নং : এন0106 বয়স : 23 লিঙ্গ : পুরুষ | | | নাম : গোলাম কিবরিয়া পিতার নাম: আতাউর রহমান বাড়ির নং : nং0140 বয়স : 25 লিঙ্গ : পুরুষ | | | নাম : আয়েশা খাতুন পিতার নাম: আতাউর রহমান বাড়ির নং : এন0140 বয়স : 27 লিঙ্গ : মহিলা | | |
| 439 | WSC1618255 | ফটো উপলব্ধ | 440 | WSC1906171 | ফটো উপলব্ধ | 441 | WSC1771344 | ফটো উপলব্ধ |
| নাম : মোঃ আশিফ আনোয়ার পিতার নাম: আবজার আলম বাড়ির নং : n0059 বয়স : 28 লিঙ্গ : পুরুষ | | | নাম : ফেরদৌসী খাতুন স্বামীর নাম: মোঃ সওকাত আলি বাড়ির নং : এন0073 বয়স : 27 লিঙ্গ : মহিলা | | | নাম : সিমা খাতুন স্বামীর নাম: আবুহেনা বাড়ির নং : n0205 বয়স : 29 লিঙ্গ : মহিলা | | |
| 442 | WSC1842517 | ফটো উপলব্ধ | 443 | WSC2523983 | ফটো উপলব্ধ | 444 | WSC2511277 | ফটো উপলব্ধ |
| নাম : মমতাজ খাতুন স্বামীর নাম: মোঃ জিয়াবুর রহমান বাড়ির নং : এন064 বয়স : 28 লিঙ্গ : মহিলা | | | নাম : সোহাগী খাতুন স্বামীর নাম: সহিদুল সেখ বাড়ির নং : nং0083 বয়স : 24 লিঙ্গ : মহিলা | | | নাম : সামসুন্নেহার খাতুন স্বামীর নাম: আব্দুর রাকিব বাড়ির নং : nং140 বয়স : 25 লিঙ্গ : মহিলা | | |
| 445 | WSC1798339 | ফটো উপলব্ধ | 446 | WSC1769868 | ফটো উপলব্ধ | 447 | WSC1770031 | ফটো উপলব্ধ |
| নাম : সেবি খাতুন স্বামীর নাম: মোঃ সেলিম সেখ বাড়ির নং : n0101 বয়স : 33 লিঙ্গ : মহিলা | | | নাম : রেকসোনা খাতুন স্বামীর নাম: তফিজুল সেখ বাড়ির নং : n0184 বয়স : 28 লিঙ্গ : মহিলা | | | নাম : মাহাফুজা খাতুন পিতার নাম: এনামুল হক বাড়ির নং : n0201 বয়স : 27 লিঙ্গ : পুরুষ | | |
| 448 | WSC1895408 | ফটো উপলব্ধ | 449 | WSC1895358 | ফটো উপলব্ধ | 450 | WSC1965227 | ফটো উপলব্ধ |
| নাম : রিনা খাতুন স্বামীর নাম: হুমায়ুন কবীর বাড়ির নং : n0102 বয়স : 29 লিঙ্গ : মহিলা | | | নাম : সালেমা খাতুন স্বামীর নাম: সনিবুল সেখ বাড়ির নং : n0102 বয়স : 29 লিঙ্গ : মহিলা | | | নাম : মেহেবুব আলম পিতার নাম: নাইমুল হক বাড়ির নং : n0059 বয়স : 56 লিঙ্গ : পুরুষ | | |



| | | | | | |
|---|--------------------------------|---|--------------------------|--|--------------------------------|
| 451 নাম : মোসাঃ আশরাফী খাতুন স্বামীর নাম : হাইরুল সেখ বাড়ির নং : n0003 বয়স : 27 লিঙ্গ : মহিলা | WSC1771328 ফটো উপলব্ধ | 452 নাম : রেখা খাতুন স্বামীর নাম : আনিসুর রহমান বাড়ির নং : n00126 বয়স : 26 লিঙ্গ : মহিলা | WSC2523967 ফটো উপলব্ধ | 453 নাম : চমকী খাতুন স্বামীর নাম : উজির সেখ বাড়ির নং : এন00196 বয়স : 23 লিঙ্গ : মহিলা | WSC2475127 ফটো উপলব্ধ |
| 454 নাম : সাবিনা খাতুন স্বামীর নাম : ইউনুস আলি বাড়ির নং : n00184 বয়স : 34 লিঙ্গ : মহিলা | WSC2524452 ফটো উপলব্ধ | 455 নাম : মোজাহিদ আনোয়ার পিতার নাম : আবজার আলম বাড়ির নং : এন0013 বয়স : 27 লিঙ্গ : পুরুষ | WSC2499127 ফটো উপলব্ধ | 456 নাম : আবজার আলম পিতার নাম : নাইমুল হক বাড়ির নং : n0059 বয়স : 58 লিঙ্গ : পুরুষ | WSC2297935 ফটো উপলব্ধ |
| 457 নাম : মোঃ সেলিম সেখ পিতার নাম : আমজাদ আলি বাড়ির নং : দুর্লভপুর বয়স : 30 লিঙ্গ : পুরুষ | WSC1683705 ফটো উপলব্ধ | 458 নাম : মোঃ জাহান্দার আলম পিতার নাম : নাইমুল হক বাড়ির নং : n0059 বয়স : 48 লিঙ্গ : পুরুষ | WSC2294924 ফটো উপলব্ধ | 459 নাম : মোসুমী বেগম স্বামীর নাম : আবজার আলম বাড়ির নং : n0059 বয়স : 45 লিঙ্গ : মহিলা | WSC2297919 ফটো উপলব্ধ |
| 460 নাম : ইসমাইল হক পিতার নাম : আব্দুর রাজ্জাক বাড়ির নং : n0071 বয়স : 41 লিঙ্গ : পুরুষ | HVH2319531 ফটো উপলব্ধ | 461 নাম : তাহেনুর বেগম স্বামীর নাম : মোঃ আব্দুল খালেক বাড়ির নং : n0041 বয়স : 47 লিঙ্গ : মহিলা | HVH2318970 ফটো উপলব্ধ | 462 নাম : জুয়েল সেখ পিতার নাম : আব্দুল খালেক বাড়ির নং : n0071 বয়স : 34 লিঙ্গ : পুরুষ | WSC1196518 ফটো উপলব্ধ |
| 463 নাম : তহিমনা বিবি স্বামীর নাম : আব্দুল মালেক বাড়ির নং : n0071 বয়স : 51 লিঙ্গ : মহিলা | WSC1992197 ফটো উপলব্ধ | 464 নাম : আব্দুল মালেক পিতার নাম : মহ আলি বাড়ির নং : n0071 বয়স : 56 লিঙ্গ : পুরুষ | WSC2300093 ফটো উপলব্ধ | 465 নাম : সাহিদা খাতুন পিতার নাম : আব্দুল মালেক বাড়ির নং : এন0071 বয়স : 23 লিঙ্গ : মহিলা | WSC2493591 ফটো উপলব্ধ |
| 466 নাম : তাজেরা খাতুন স্বামীর নাম : জুয়েল সেখ বাড়ির নং : n0071 বয়স : 25 লিঙ্গ : মহিলা | WSC2524031 ফটো উপলব্ধ | 467 নাম : রিংকি খাতুন স্বামীর নাম : মোঃ সেলিম সেখ বাড়ির নং : n0071 বয়স : 25 লিঙ্গ : মহিলা | WSC2524056 ফটো উপলব্ধ | 468 নাম : আবদুল খালেক পিতার নাম : মহম্মদ আলী বাড়ির নং : n0071 বয়স : 61 লিঙ্গ : পুরুষ | WSC1983014 ফটো উপলব্ধ |
| 469 নাম : ছবি বিবি স্বামীর নাম : আব্দুল খালেক বাড়ির নং : n0071 বয়স : 51 লিঙ্গ : মহিলা | WSC1984905 ফটো উপলব্ধ | 470 নাম : আলমগীর সেখ পিতার নাম : আব্দুল খালেক বাড়ির নং : n0071 বয়স : 25 লিঙ্গ : পুরুষ | WSC1845015 ফটো উপলব্ধ | 471 নাম : মোঃ সেলিম সেখ পিতার নাম : মোঃ আব্দুল খালেক বাড়ির নং : n0071 বয়স : 32 লিঙ্গ : পুরুষ | WSC1297985 ফটো উপলব্ধ |
| 472 নাম : সেলিম মালিক পিতার নাম : মোঃ আব্দুল খালেক বাড়ির নং : n0041 বয়স : 37 লিঙ্গ : পুরুষ | HVH2686863 ফটো উপলব্ধ | 473 নাম : রুহুল আমিন পিতার নাম : জাফর আলি বাড়ির নং : N0005 বয়স : 25 লিঙ্গ : পুরুষ | WSC2217040 ফটো উপলব্ধ | 474 নাম : জুথিকা দাস স্বামীর নাম : সুকুমার ঘোষ বাড়ির নং : এন002 বয়স : 26 লিঙ্গ : মহিলা | WSC1798081 ফটো উপলব্ধ |
| 475 নাম : লোহারাম ঘোষ পিতার নাম : শ্রীদাম ঘোষ বাড়ির নং : n0005 বয়স : 30 লিঙ্গ : পুরুষ | WSC1425941 ফটো উপলব্ধ | 476 নাম : সাহেব ঘোষ পিতার নাম : শ্রীদাম ঘোষ বাড়ির নং : n0005 বয়স : 30 লিঙ্গ : পুরুষ | WSC1425768 ফটো উপলব্ধ | 477 নাম : প্রভাতি ঘোষ স্বামীর নাম : শ্রীদাম ঘোষ বাড়ির নং : n0005 বয়স : 76 লিঙ্গ : মহিলা | WB/09/055/333048 ফটো উপলব্ধ |
| 478 নাম : শ্রীদাম ঘোষ পিতার নাম : অনুকুল ঘোষ বাড়ির নং : n0005 বয়স : 81 লিঙ্গ : পুরুষ | WB/09/055/333047 ফটো উপলব্ধ | 479 নাম : কাকলী ঘোষ স্বামীর নাম : শ্যামল কুমার ঘোষ বাড়ির নং : n0002 বয়স : 39 লিঙ্গ : মহিলা | WSC1425891 ফটো উপলব্ধ | 480 নাম : ডিকেন ঘোষ পিতার নাম : ছকড়ি ঘোষ বাড়ির নং : n0002 বয়স : 35 লিঙ্গ : পুরুষ | WSC1011162 ফটো উপলব্ধ |

| | | | | | | | | |
|--|------------------|------------|---|------------------|------------|--|------------------|------------|
| 481 নাম : মীনা ঘোষ স্বামীর নাম: ছকড়ি ঘোষ বাড়ির নং : n0002 বয়স : 67 লিঙ্গ : মহিলা | WB/09/055/333042 | ফটো উপলব্ধ | 482 নাম : চন্দন ঘোষ পিতার নাম: বলরাম ঘোষ বাড়ির নং : n0001 বয়স : 64 লিঙ্গ : পুরুষ | WB/09/055/333045 | ফটো উপলব্ধ | 483 নাম : কলপনা ঘোষ স্বামীর নাম: সাতকড়ি ঘোষ বাড়ির নং : n0001 বয়স : 66 লিঙ্গ : মহিলা | WB/09/055/333033 | ফটো উপলব্ধ |
| 484 নাম : কৃষ্ণ ঘোষ পিতার নাম: নিতিশ ঘোষ বাড়ির নং : n0001 বয়স : 51 লিঙ্গ : পুরুষ | WB/09/055/333039 | ফটো উপলব্ধ | 485 নাম : মালতি ঘোষ স্বামীর নাম: অসিত ঘোষ বাড়ির নং : n0001 বয়স : 41 লিঙ্গ : মহিলা | HVH2319507 | ফটো উপলব্ধ | 486 নাম : অসিত ঘোষ পিতার নাম: নিতিশ ঘোষ বাড়ির নং : n0001 বয়স : 54 লিঙ্গ : পুরুষ | WB/09/055/333038 | ফটো উপলব্ধ |
| 487 নাম : বিপ্লব ঘোষ পিতার নাম: ফটিক ঘোষ বাড়ির নং : n0001 বয়স : 31 লিঙ্গ : পুরুষ | WSC1425792 | ফটো উপলব্ধ | 488 নাম : উলকা ঘোষ স্বামীর নাম: নিতিশ ঘোষ বাড়ির নং : n0001 বয়স : 81 লিঙ্গ : মহিলা | WB/09/055/333035 | ফটো উপলব্ধ | 489 নাম : ফটিক ঘোষ পিতার নাম: নিতিশ ঘোষ বাড়ির নং : n0001 বয়স : 61 লিঙ্গ : পুরুষ | WB/09/055/333036 | ফটো উপলব্ধ |
| 490 নাম : ক্ষান্তমনি ঘোষ স্বামীর নাম: ফটিক ঘোষ বাড়ির নং : n0001 বয়স : 53 লিঙ্গ : মহিলা | WSC1124098 | ফটো উপলব্ধ | 491 নাম : বিশোকা ঘোষ স্বামীর নাম: চন্দন ঘোষ বাড়ির নং : n0001 বয়স : 60 লিঙ্গ : মহিলা | WB/09/055/333046 | ফটো উপলব্ধ | 492 নাম : লালন ঘোষ পিতার নাম: চন্দন ঘোষ বাড়ির নং : n0001 বয়স : 45 লিঙ্গ : পুরুষ | HVH2506756 | ফটো উপলব্ধ |
| 493 নাম : রাখী ঘোষ স্বামীর নাম: লালন ঘোষ বাড়ির নং : n0001 বয়স : 35 লিঙ্গ : মহিলা | WSC1297753 | ফটো উপলব্ধ | 494 নাম : প্রলাদ ঘোষ পিতার নাম: চন্দন ঘোষ বাড়ির নং : n0001 বয়স : 32 লিঙ্গ : পুরুষ | WSC1297787 | ফটো উপলব্ধ | 495 নাম : অচিন্ত ঘোষ পিতার নাম: চন্দন ঘোষ বাড়ির নং : n0001 বয়স : 30 লিঙ্গ : পুরুষ | WSC1425776 | ফটো উপলব্ধ |
| 496 নাম : পারুল ঘোষ স্বামীর নাম: বাকু ঘোষ বাড়ির নং : n0001 বয়স : 61 লিঙ্গ : মহিলা | WB/09/055/333044 | ফটো উপলব্ধ | 497 নাম : দোলন ঘোষ স্বামীর নাম: বিমল ঘোষ বাড়ির নং : n0001 বয়স : 32 লিঙ্গ : মহিলা | WSC1297795 | ফটো উপলব্ধ | 498 নাম : ছকড়ি ঘোষ পিতার নাম: বলরাম ঘোষ বাড়ির নং : n0002 বয়স : 69 লিঙ্গ : পুরুষ | WB/09/055/333041 | ফটো উপলব্ধ |
| 499 নাম : পলাশ ঘোষ পিতার নাম: ছকড়ি ঘোষ বাড়ির নং : n0002 বয়স : 43 লিঙ্গ : পুরুষ | HVH2318996 | ফটো উপলব্ধ | 500 নাম : প্রার্থনা ঘোষ স্বামীর নাম: পলাশ ঘোষ বাড়ির নং : n0002 বয়স : 32 লিঙ্গ : মহিলা | WSC1425743 | ফটো উপলব্ধ | 501 নাম : সুকুমার ঘোষ পিতার নাম: ছকড়ি ঘোষ বাড়ির নং : n0002 বয়স : 41 লিঙ্গ : পুরুষ | HVH2319457 | ফটো উপলব্ধ |
| 502 নাম : টুম্পা ঘোষ পিতার নাম: ছয়কড়ি ঘোষ বাড়ির নং : n0002 বয়স : 34 লিঙ্গ : মহিলা | WSC1298041 | ফটো উপলব্ধ | 503 নাম : পুতুল ঘোষ স্বামীর নাম: লোটন ঘোষ বাড়ির নং : এন0002 বয়স : 25 লিঙ্গ : মহিলা | WSC2608974 | ফটো উপলব্ধ | 504 নাম : রিনা ঘোষ স্বামীর নাম: ডিকেন ঘোষ বাড়ির নং : এন0002 বয়স : 24 লিঙ্গ : মহিলা | WSC2608073 | ফটো উপলব্ধ |
| 505 নাম : বুলটি ঘোষ স্বামীর নাম: বিপ্লব ঘোষ বাড়ির নং : এন0001 বয়স : 24 লিঙ্গ : মহিলা | WSC2607927 | ফটো উপলব্ধ | 506 নাম : লোটন ঘোষ পিতার নাম: ছয়কড়ি ঘোষ বাড়ির নং : n0002 বয়স : 31 লিঙ্গ : পুরুষ | WSC1298066 | ফটো উপলব্ধ | 507 নাম : গৌরী ঘোষ স্বামীর নাম: অচিন্ত ঘোষ বাড়ির নং : এন0001 বয়স : 25 লিঙ্গ : মহিলা | WSC2608693 | ফটো উপলব্ধ |
| 508 নাম : পূজা ঘোষ স্বামীর নাম: প্রলাদ ঘোষ বাড়ির নং : এন0001 বয়স : 25 লিঙ্গ : মহিলা | WSC2608610 | ফটো উপলব্ধ | 509 নাম : বিমল ঘোষ পিতার নাম: বাকু ঘোষ বাড়ির নং : n0001 বয়স : 42 লিঙ্গ : পুরুষ | HVH2319481 | ফটো উপলব্ধ | 510 নাম : শ্যামল কুমার ঘোষ পিতার নাম: বাকু ঘোষ বাড়ির নং : n0002 বয়স : 45 লিঙ্গ : পুরুষ | HVH1385822 | ফটো উপলব্ধ |



| | | | | | |
|--|--------------------------------|--|--------------------------------|---|--------------------------------|
| 511 নাম : স্যানি ঘোষ পিতার নাম: শ্যামলকুমার ঘোষ বাড়ির নং : এন0002 বয়স : 21 লিঙ্গ : পুরুষ | WSC2804276 ফটো উপলব্ধ | 512 নাম : সাব্বিরা বিবি স্বামীর নাম: রবিউল ইসলাম বাড়ির নং : দুরলোভপুর বয়স : 40 লিঙ্গ : মহিলা | WSC1425644 ফটো উপলব্ধ | 513 নাম : রবিউল ইসলাম পিতার নাম: নুরুল হক বাড়ির নং : দুরলোভপুর বয়স : 46 লিঙ্গ : পুরুষ | HVH2136638 ফটো উপলব্ধ |
| 514 নাম : বাকু ঘোষ পিতার নাম: বলরাম ঘোষ বাড়ির নং : n0001 বয়স : 63 লিঙ্গ : পুরুষ | WSC2161230 ফটো উপলব্ধ | 515 নাম : আব্দুল জহির পিতার নাম: সাইপুদিন সেখ বাড়ির নং : n0200 বয়স : 28 লিঙ্গ : পুরুষ | WSC1770023 ফটো উপলব্ধ | 516 নাম : আলেক জান স্বামীর নাম: মোঃ মিনারুল হক বাড়ির নং : n0174 বয়স : 27 লিঙ্গ : মহিলা | WSC1769769 ফটো উপলব্ধ |
| 517 নাম : রাজেশ্বরী দাস স্বামীর নাম: মিতুন দাস বাড়ির নং : এন0003 বয়স : 27 লিঙ্গ : মহিলা | WSC1875897 ফটো উপলব্ধ | 518 নাম : মুঙ্গলী দাস স্বামীর নাম: মন্টু দাস বাড়ির নং : n0003 বয়স : 68 লিঙ্গ : মহিলা | WB/09/055/333057 ফটো উপলব্ধ | 519 নাম : সোভারানী দাস পিতার নাম: সহাদেব দাস বাড়ির নং : n0003 বয়স : 68 লিঙ্গ : মহিলা | WB/09/055/333059 ফটো উপলব্ধ |
| 520 নাম : মিনতী দাস স্বামীর নাম: শচীন দাস বাড়ির নং : n0003 বয়স : 71 লিঙ্গ : মহিলা | WB/09/055/333054 ফটো উপলব্ধ | 521 নাম : দিপালী দাস স্বামীর নাম: মনোজ দাস বাড়ির নং : n0003 বয়স : 53 লিঙ্গ : মহিলা | WB/09/055/333061 ফটো উপলব্ধ | 522 নাম : প্রবীর দাস পিতার নাম: মন্টু দাস বাড়ির নং : n0003 বয়স : 40 লিঙ্গ : পুরুষ | HVH2686913 ফটো উপলব্ধ |
| 523 নাম : চুমকী ঘোষ স্বামীর নাম: প্রবীর দাস বাড়ির নং : n0003 বয়স : 34 লিঙ্গ : মহিলা | WSC1297654 ফটো উপলব্ধ | 524 নাম : মিঠুন দাস পিতার নাম: মন্টু দাস বাড়ির নং : n0003 বয়স : 37 লিঙ্গ : পুরুষ | WSC0463265 ফটো উপলব্ধ | 525 নাম : মনোজ দাস পিতার নাম: মঙ্গল দাস বাড়ির নং : n0003 বয়স : 55 লিঙ্গ : পুরুষ | HVH1386671 ফটো উপলব্ধ |
| 526 নাম : কাশিনাথ দাস পিতার নাম: সহাদেব দাস বাড়ির নং : n0003 বয়স : 66 লিঙ্গ : পুরুষ | WB/09/055/333055 ফটো উপলব্ধ | 527 নাম : অঞ্জনা সিংহ স্বামীর নাম: রঞ্জিত দাস বাড়ির নং : n0003 বয়স : 35 লিঙ্গ : মহিলা | WSC1297811 ফটো উপলব্ধ | 528 নাম : মর্শেদা বিবি স্বামীর নাম: আব্দুর রাজ্জাক বাড়ির নং : n0072 বয়স : 75 লিঙ্গ : মহিলা | WSC2015303 ফটো উপলব্ধ |
| 529 নাম : জেলিয়ারা খাতুন পিতার নাম: সাজ্জাদ হোসেন বাড়ির নং : n0076 বয়স : 31 লিঙ্গ : মহিলা | WSC1425685 ফটো উপলব্ধ | 530 নাম : নাসেমা খাতুন পিতার নাম: আব্দুল রাজ্জাক বাড়ির নং : n0072 বয়স : 29 লিঙ্গ : মহিলা | WSC1618347 ফটো উপলব্ধ | 531 নাম : সাগরী বিবি স্বামীর নাম: আমিন সেখ বাড়ির নং : n0209 বয়স : 37 লিঙ্গ : মহিলা | WSC1422898 ফটো উপলব্ধ |
| 532 নাম : মোঃ জহিরুল ইসলাম পিতার নাম: সাজ্জাদ হোসেন বাড়ির নং : n0076 বয়স : 35 লিঙ্গ : পুরুষ | WSC1124155 ফটো উপলব্ধ | 533 নাম : মলিয়ারা বিবি স্বামীর নাম: মোঃ মিজানুর হোসেন বাড়ির নং : n0076 বয়স : 46 লিঙ্গ : মহিলা | HVH2136760 ফটো উপলব্ধ | 534 নাম : সামাউন আলি পিতার নাম: আলি এনামুল হক বাড়ির নং : নং125 বয়স : 25 লিঙ্গ : পুরুষ | WSC2524684 ফটো উপলব্ধ |
| 535 নাম : কাউসার আলি পিতার নাম: ইউসোফ আলি বাড়ির নং : নং0125 বয়স : 23 লিঙ্গ : পুরুষ | WSC2524858 ফটো উপলব্ধ | 536 নাম : কমোনা বিবি স্বামীর নাম: আতাবুর রহমান বাড়ির নং : n0072 বয়স : 50 লিঙ্গ : মহিলা | WSC0461210 ফটো উপলব্ধ | 537 নাম : মোসাঃ সুরাইয়া খাতুন স্বামীর নাম: মোঃ আসফাক আলী বাড়ির নং : n0076 বয়স : 39 লিঙ্গ : মহিলা | HVH2319085 ফটো উপলব্ধ |
| 538 নাম : মোঃ মিজানুর হোসেন পিতার নাম: সাজ্জাদ হোসেন বাড়ির নং : n0076 বয়স : 46 লিঙ্গ : পুরুষ | WSC1981612 ফটো উপলব্ধ | 539 নাম : আকবর আলি পিতার নাম: মিজানুর হোসেন বাড়ির নং : n0076 বয়স : 24 লিঙ্গ : পুরুষ | WSC2216422 ফটো উপলব্ধ | 540 নাম : মোঃ আসফাক আলি পিতার নাম: মোঃ সাজ্জাদ আলি বাড়ির নং : n0076 বয়স : 50 লিঙ্গ : পুরুষ | WSC2046233 ফটো উপলব্ধ |



| | | | | | |
|---|--------------------------|---|--------------------------------|--|--------------------------|
| 541 নাম : মাস্তুরা বিবি স্বামীর নাম : মোঃ টিটু সেখ বাড়ির নং : নং: 25 বয়স : 27 লিঙ্গ : মহিলা | WSC2506392 ফটো উপলব্ধ | 542 নাম : সহিদুল ইসলাম পিতার নাম : এনসাদ আলি বাড়ির নং : নং: 1025 বয়স : 24 লিঙ্গ : পুরুষ | WSC2523942 ফটো উপলব্ধ | 543 নাম : মোঃ মামুন সেখ পিতার নাম : এনামুল হক বাড়ির নং : এন00125 বয়স : 22 লিঙ্গ : পুরুষ | WSC2713782 ফটো উপলব্ধ |
| 544 নাম : আজমির খাতুন পিতার নাম : সুলতান সেখ বাড়ির নং : এন0030 বয়স : 27 লিঙ্গ : মহিলা | WSC2719367 ফটো উপলব্ধ | 545 নাম : রকি সেখ পিতার নাম : নাসির আহম্মেদ বাড়ির নং : এন0030 বয়স : 25 লিঙ্গ : পুরুষ | WSC2713527 ফটো উপলব্ধ | 546 নাম : মোঃ ইলিয়াস আলি মায়ের নাম : সুফিয়া খাতুন বাড়ির নং : এন00 বয়স : 23 লিঙ্গ : পুরুষ | WSC2719425 ফটো উপলব্ধ |
| 547 নাম : জাহানুর বেওয়া স্বামীর নাম : জিল্লার রহমান বাড়ির নং : n0034 বয়স : 72 লিঙ্গ : মহিলা | WSC2643757 ফটো উপলব্ধ | 548 নাম : কবিরুল ইসলাম পিতার নাম : সাজ্জাদ বাড়ির নং : n0036 বয়স : 47 লিঙ্গ : পুরুষ | WSC2648111 ফটো উপলব্ধ | 549 নাম : রবিউল ইসলাম পিতার নাম : মোঃ সফি কুল ইসলাম বাড়ির নং : নং: 69 বয়স : 23 লিঙ্গ : পুরুষ | WSC2523926 ফটো উপলব্ধ |
| 550 নাম : মোঃ নাজিবুর রহমান পিতার নাম : মোঃ ডারু সেখ বাড়ির নং : এন0064 বয়স : 25 লিঙ্গ : পুরুষ | WSC2474732 ফটো উপলব্ধ | 551 নাম : মোঃ সুবাজ ইসলাম পিতার নাম : মোঃ রফিকুল ইসলাম বাড়ির নং : এন0036 বয়স : 24 লিঙ্গ : পুরুষ | WSC2483030 ফটো উপলব্ধ | 552 নাম : সুফিয়া খাতুন মায়ের নাম : জাহানুর বেওয়া বাড়ির নং : n0034 বয়স : 40 লিঙ্গ : মহিলা | HVH2506780 ফটো উপলব্ধ |
| 553 নাম : নোবাহার বেওয়া স্বামীর নাম : বেলাল হোসাইন বাড়ির নং : n0064 বয়স : 82 লিঙ্গ : মহিলা | WSC1985308 ফটো উপলব্ধ | 554 নাম : আনুয়ারা বেওয়া স্বামীর নাম : সাইবুর রহমান বাড়ির নং : n0030 বয়স : 75 লিঙ্গ : মহিলা | WSC1980325 ফটো উপলব্ধ | 555 নাম : মোঃ আরিফ পিতার নাম : কবিরুল ইসলাম বাড়ির নং : এন0036 বয়স : 24 লিঙ্গ : পুরুষ | WSC2475341 ফটো উপলব্ধ |
| 556 নাম : সুলতানা খাতুন স্বামীর নাম : মোঃ আশাদুল বাড়ির নং : এন0034 বয়স : 26 লিঙ্গ : মহিলা | WSC2491397 ফটো উপলব্ধ | 557 নাম : তাসলেম বিবি স্বামীর নাম : কবিরুল ইসলাম বাড়ির নং : n0036 বয়স : 42 লিঙ্গ : মহিলা | HVH2506640 ফটো উপলব্ধ | 558 নাম : নুরনেহার বেওয়া স্বামীর নাম : এনতাজ আলি বাড়ির নং : n0054 বয়স : 78 লিঙ্গ : মহিলা | WSC1997709 ফটো উপলব্ধ |
| 559 নাম : টুকটুকি খাতুন পিতার নাম : রফিকুল ইসলাম বাড়ির নং : এন0036 বয়স : 27 লিঙ্গ : মহিলা | WSC1903947 ফটো উপলব্ধ | 560 নাম : রহিমা বিবি স্বামীর নাম : মালান বাড়ির নং : n0036 বয়স : 43 লিঙ্গ : মহিলা | WSC1297878 ফটো উপলব্ধ | 561 নাম : মানেরা বেওয়া স্বামীর নাম : রুস্তম আলী বাড়ির নং : n0069 বয়স : 76 লিঙ্গ : মহিলা | WSC1985076 ফটো উপলব্ধ |
| 562 নাম : এসনুর বিবি স্বামীর নাম : সুলতান সেখ বাড়ির নং : n0030 বয়স : 38 লিঙ্গ : মহিলা | WSC0462911 ফটো উপলব্ধ | 563 নাম : সুলতানা সুলতান পিতার নাম : সাইবুর রহমান বাড়ির নং : n0030 বয়স : 43 লিঙ্গ : পুরুষ | HVH2318954 ফটো উপলব্ধ | 564 নাম : জোসনাৰা বিবি স্বামীর নাম : মোসের আলী বাড়ির নং : n0030 বয়স : 39 লিঙ্গ : মহিলা | WSC1123975 ফটো উপলব্ধ |
| 565 নাম : মোসের আলী পিতার নাম : সাইবুর রহমান বাড়ির নং : n0030 বয়স : 38 লিঙ্গ : পুরুষ | HVH2318947 ফটো উপলব্ধ | 566 নাম : নাসির আহম্মেদ পিতার নাম : সাইবুর রহমান বাড়ির নং : n0030 বয়স : 51 লিঙ্গ : পুরুষ | WB/09/055/333193 ফটো উপলব্ধ | 567 নাম : সফেরা বিবি স্বামীর নাম : রফিকুল ইসলাম বাড়ির নং : n0036 বয়স : 58 লিঙ্গ : মহিলা | HVH2136299 ফটো উপলব্ধ |
| 568 নাম : কোবাদ আলী পিতার নাম : রুস্তম আলী বাড়ির নং : n0069 বয়স : 32 লিঙ্গ : পুরুষ | HVH2765543 ফটো উপলব্ধ | 569 নাম : মোঃ আশাদুল মায়ের নাম : জাহানুর বেওয়া বাড়ির নং : n0034 বয়স : 37 লিঙ্গ : পুরুষ | HVH2765550 ফটো উপলব্ধ | 570 নাম : জোহরা বেওয়া স্বামীর নাম : সাজ্জাদ বাড়ির নং : n0036 বয়স : 76 লিঙ্গ : মহিলা | WSC1977594 ফটো উপলব্ধ |



| | | | | | | | | |
|---|------------------|------------|---|------------------|------------|--|------------------|------------|
| 571 নাম : রফিকুল ইসলাম পিতার নাম: সাজ্জাদ বাড়ির নং : n0036 বয়স : 56 লিঙ্গ : পুরুষ | WB/09/055/333145 | ফটো উপলব্ধ | 572 নাম : আজিজুল হক পিতার নাম: রফিকুল ইসলাম বাড়ির নং : n0036 বয়স : 56 লিঙ্গ : পুরুষ | WSC1298074 | ফটো উপলব্ধ | 573 নাম : মান্নান পিতার নাম: সাজ্জাদ বাড়ির নং : n0036 বয়স : 45 লিঙ্গ : পুরুষ | WSC2093151 | ফটো উপলব্ধ |
| 574 নাম : ডাবলু হোসেন পিতার নাম: বেলাল বাড়ির নং : n0064 বয়স : 58 লিঙ্গ : পুরুষ | WB/09/055/333155 | ফটো উপলব্ধ | 575 নাম : মোঃ জিয়াবুর রহমান পিতার নাম: ডাবলু হোসেন বাড়ির নং : n0064 বয়স : 29 লিঙ্গ : পুরুষ | WSC1526979 | ফটো উপলব্ধ | 576 নাম : ফিরদৌসি বিবি স্বামীর নাম: ডাবলু বাড়ির নং : n0064 বয়স : 56 লিঙ্গ : মহিলা | WB/09/055/333156 | ফটো উপলব্ধ |
| 577 নাম : মোসাঃ সেলিনা খাতুন মায়ের নাম: মানেরা বেওয়া বাড়ির নং : n0069 বয়স : 43 লিঙ্গ : মহিলা | HVH2686780 | ফটো উপলব্ধ | 578 নাম : সঞ্জয় মন্ডল পিতার নাম: দিনেশ মন্ডল বাড়ির নং : n0137 বয়স : 25 লিঙ্গ : পুরুষ | WSC2216497 | ফটো উপলব্ধ | 579 নাম : টুঙ্গা মন্ডল স্বামীর নাম: প্রসেনজীত মন্ডল বাড়ির নং : nং0138 বয়স : 28 লিঙ্গ : মহিলা | WSC2524577 | ফটো উপলব্ধ |
| 580 নাম : চাঁদমনি মন্ডল স্বামীর নাম: সঞ্জয় মন্ডল বাড়ির নং : এন00 বয়স : 22 লিঙ্গ : মহিলা | WSC2719557 | ফটো উপলব্ধ | 581 নাম : ইসরাত জাহান রুবি পিতার নাম: মোঃ আতাউর রহমান বাড়ির নং : n0182 বয়স : 26 লিঙ্গ : মহিলা | WSC1769843 | ফটো উপলব্ধ | 582 নাম : মিধুন রবিদাস পিতার নাম: কুশল রবিদাস বাড়ির নং : নং131 বয়স : 23 লিঙ্গ : পুরুষ | WSC2523785 | ফটো উপলব্ধ |
| 583 নাম : সৌরভ রবিদাস পিতার নাম: সুফল দাস বাড়ির নং : নং132 বয়স : 23 লিঙ্গ : পুরুষ | WSC2523793 | ফটো উপলব্ধ | 584 নাম : মনোজ রবিদাস পিতার নাম: ফুলকুমার রবিদাস বাড়ির নং : নং131 বয়স : 24 লিঙ্গ : পুরুষ | WSC2523819 | ফটো উপলব্ধ | 585 নাম : জ্যোৎস্না রবিদাস পিতার নাম: সুকুমার রবিদাস বাড়ির নং : নং131 বয়স : 25 লিঙ্গ : পুরুষ | WSC2523843 | ফটো উপলব্ধ |
| 586 নাম : অমর রবিদাস পিতার নাম: ফুলকুমার রবিদাস বাড়ির নং : দুর্লভপুর বয়স : 25 লিঙ্গ : পুরুষ | WSC2216406 | ফটো উপলব্ধ | 587 নাম : রাহুল সেখ পিতার নাম: আমির হোসেন বাড়ির নং : N0046 বয়স : 24 লিঙ্গ : পুরুষ | WSC2216638 | ফটো উপলব্ধ | 588 নাম : আয়েশা বিবি স্বামীর নাম: পিয়ারুল ইসলাম বাড়ির নং : n0046 বয়স : 33 লিঙ্গ : মহিলা | WSC1011386 | ফটো উপলব্ধ |
| 589 নাম : সায়েমা খাতুন স্বামীর নাম: মোঃ জামিরুল ইসলাম বাড়ির নং : এন0046 বয়স : 33 লিঙ্গ : মহিলা | WSC1895382 | ফটো উপলব্ধ | 590 নাম : সখিনা বিবি স্বামীর নাম: সাহিদুল হক বাড়ির নং : n0046 বয়স : 38 লিঙ্গ : মহিলা | WSC0924431 | ফটো উপলব্ধ | 591 নাম : মমতাজ পিতার নাম: সেরাজুল সেখ বাড়ির নং : n0046 বয়স : 41 লিঙ্গ : মহিলা | WSC1527084 | ফটো উপলব্ধ |
| 592 নাম : মোঃ জামিরুল ইসলাম পিতার নাম: সাইদুর রহমান বাড়ির নং : n0046 বয়স : 37 লিঙ্গ : পুরুষ | HVH2765675 | ফটো উপলব্ধ | 593 নাম : মারজিনা খাতুন পিতার নাম: আমির হোসেন বাড়ির নং : n0046 বয়স : 31 লিঙ্গ : মহিলা | WSC1297639 | ফটো উপলব্ধ | 594 নাম : সোভেনা বিবি স্বামীর নাম: আমির হোসেন বাড়ির নং : n0046 বয়স : 51 লিঙ্গ : মহিলা | WB/09/055/333393 | ফটো উপলব্ধ |
| 595 নাম : জিয়াবুর রহমান পিতার নাম: সেরাজুল সেখ বাড়ির নং : n0066 বয়স : 33 লিঙ্গ : পুরুষ | WSC1526995 | ফটো উপলব্ধ | 596 নাম : মজিবুর রহমান পিতার নাম: সেতাবুর রহমান বাড়ির নং : n0056 বয়স : 61 লিঙ্গ : পুরুষ | WB/09/055/333267 | ফটো উপলব্ধ | 597 নাম : জাকির হোসেন পিতার নাম: ফজলুর রহমান বাড়ির নং : n0066 বয়স : 39 লিঙ্গ : পুরুষ | HVH2506632 | ফটো উপলব্ধ |
| 598 নাম : সেলিনা খাতুন পিতার নাম: সেরাজুল সেখ বাড়ির নং : n0046 বয়স : 42 লিঙ্গ : মহিলা | HVH2506608 | ফটো উপলব্ধ | 599 নাম : পিয়ারুল ইসলাম পিতার নাম: সেরাজুল সেখ বাড়ির নং : n0046 বয়স : 41 লিঙ্গ : পুরুষ | HVH2506822 | ফটো উপলব্ধ | 600 নাম : সাহিদুল হক পিতার নাম: সেরাজুল সেখ বাড়ির নং : n0046 বয়স : 40 লিঙ্গ : পুরুষ | HVH2506814 | ফটো উপলব্ধ |

| | | | | | |
|--|--------------------------|---|--------------------------------|--|--------------------------------|
| 601 নাম : সাহিদুর রহমান পিতার নাম: বাব্বার বিশ্বাস বাড়ির নং : n0046 বয়স : 70 লিঙ্গ : পুরুষ | WSC2626901 ফটো উপলব্ধ | 602 নাম : এরিনা বিবি স্বামীর নাম: সায়েদুর রহমান বাড়ির নং : n0046 বয়স : 53 লিঙ্গ : মহিলা | WB/09/055/333178 ফটো উপলব্ধ | 603 নাম : আমির হোসেন পিতার নাম: বাব্বার সেখ বাড়ির নং : n0046 বয়স : 55 লিঙ্গ : পুরুষ | WB/09/055/333392 ফটো উপলব্ধ |
| 604 নাম : আব্দুর রহমান পিতার নাম: মোঃ জামালউদ্দিন বাড়ির নং : 0099 বয়স : 26 লিঙ্গ : পুরুষ | WSC1769777 ফটো উপলব্ধ | 605 নাম : নাসিমা খাতুন পিতার নাম: সাইদুর রহমান বাড়ির নং : n0046 বয়স : 24 লিঙ্গ : মহিলা | WSC1527035 ফটো উপলব্ধ | 606 নাম : ফজলুর রহমান পিতার নাম: আলফাজুদ্দিন বাড়ির নং : n0066 বয়স : 75 লিঙ্গ : পুরুষ | WSC2290757 ফটো উপলব্ধ |
| 607 নাম : চাঁদবানু বিবি স্বামীর নাম: মাসুদ সেখ বাড়ির নং : n0046 বয়স : 30 লিঙ্গ : মহিলা | WSC1297571 ফটো উপলব্ধ | 608 নাম : আজমির বিবি স্বামীর নাম: খোকন সেখ বাড়ির নং : n0066 বয়স : 32 লিঙ্গ : মহিলা | WSC1124122 ফটো উপলব্ধ | 609 নাম : মাসুদ সেখ পিতার নাম: সেরাজুল সেখ বাড়ির নং : n0046 বয়স : 33 লিঙ্গ : পুরুষ | WSC0924415 ফটো উপলব্ধ |
| 610 নাম : জোহরুল খাতুন স্বামীর নাম: মজিবুর রহমান বাড়ির নং : নং56 বয়স : 41 লিঙ্গ : মহিলা | WSC2524163 ফটো উপলব্ধ | 611 নাম : খাবির সেখ পিতার নাম: আমির হোসেন বাড়ির নং : n0046 বয়স : 32 লিঙ্গ : পুরুষ | WSC0461673 ফটো উপলব্ধ | 612 নাম : ফেনী বিবি স্বামীর নাম: খাবির সেখ বাড়ির নং : n0046 বয়স : 31 লিঙ্গ : মহিলা | WSC1297621 ফটো উপলব্ধ |
| 613 নাম : আলিয়ারা বিবি স্বামীর নাম: মোঃ ফজলুর রহমান বাড়ির নং : n0066 বয়স : 62 লিঙ্গ : মহিলা | WSC2290682 ফটো উপলব্ধ | 614 নাম : খোকন সেখ পিতার নাম: ফজলুর রহমান বাড়ির নং : n0066 বয়স : 36 লিঙ্গ : পুরুষ | WSC1124114 ফটো উপলব্ধ | 615 নাম : মোসাঃ খাদিজা রহমান স্বামীর নাম: জহিরুল সেখ বাড়ির নং : দুবলোভপুর বয়স : 31 লিঙ্গ : মহিলা | WSC1769900 ফটো উপলব্ধ |
| 616 নাম : আবু হেনা পিতার নাম: মোঃ জামালুদ্দিন বাড়ির নং : এন0099 বয়স : 23 লিঙ্গ : পুরুষ | WSC2499234 ফটো উপলব্ধ | 617 নাম : মোঃ আবু রাইহান পিতার নাম: মোঃ আমিরুল ইসলাম বাড়ির নং : 0099 বয়স : 24 লিঙ্গ : পুরুষ | WSC2216737 ফটো উপলব্ধ | 618 নাম : শাবনাম খাতুন পিতার নাম: মোঃ আমিরুল ইসলাম বাড়ির নং : এন0099 বয়স : 23 লিঙ্গ : মহিলা | WSC2499036 ফটো উপলব্ধ |
| 619 নাম : রেজিনা বিবি স্বামীর নাম: মোঃ আতিউর রহমান বাড়ির নং : n0032 বয়স : 32 লিঙ্গ : মহিলা | WSC1196443 ফটো উপলব্ধ | 620 নাম : মোঃ আতিউর রহমান পিতার নাম: লুতফুল হক বাড়ির নং : n0032 বয়স : 33 লিঙ্গ : পুরুষ | WSC1011337 ফটো উপলব্ধ | 621 নাম : সেখ লুতফুল পিতার নাম: হাসিমুদ্দিন বাড়ির নং : n0032 বয়স : 78 লিঙ্গ : পুরুষ | WSC2302016 ফটো উপলব্ধ |
| 622 নাম : মোসাঃ অসেলা বিবি স্বামীর নাম: সেখ লুতফুল বাড়ির নং : n0032 বয়স : 65 লিঙ্গ : মহিলা | WSC2301646 ফটো উপলব্ধ | 623 নাম : মোঃ আকবর আলি পিতার নাম: সেখ লুতফুল বাড়ির নং : n0032 বয়স : 42 লিঙ্গ : পুরুষ | HVH2686889 ফটো উপলব্ধ | 624 নাম : জিয়াবুল হক পিতার নাম: সেখ লুতফুল বাড়ির নং : n0032 বয়স : 30 লিঙ্গ : পুরুষ | WSC1527043 ফটো উপলব্ধ |
| 625 নাম : অমীত সরকার পিতার নাম: অনিল সরকার সরকার বাড়ির নং : এন0112 বয়স : 25 লিঙ্গ : পুরুষ | WSC1895275 ফটো উপলব্ধ | 626 নাম : পুষ্পা সরকার স্বামীর নাম: নিরেন সরকার বাড়ির নং : বনসগরা বয়স : 56 লিঙ্গ : মহিলা | HVH1388644 ফটো উপলব্ধ | 627 নাম : রিতা সরকার পিতার নাম: মানিক সরকার বাড়ির নং : এন0117 বয়স : 37 লিঙ্গ : মহিলা | WSC1895457 ফটো উপলব্ধ |
| 628 নাম : প্রেমকুমার সরকার পিতার নাম: উজ্জ্বল সরকার বাড়ির নং : N0107 বয়স : 25 লিঙ্গ : পুরুষ | WSC2216679 ফটো উপলব্ধ | 629 নাম : অসিত সরকার পিতার নাম: সঞ্জয় সরকার বাড়ির নং : নং107 বয়স : 25 লিঙ্গ : পুরুষ | WSC2506913 ফটো উপলব্ধ | 630 নাম : গৌরাঙ্গ সরকার পিতার নাম: দীন সরকার বাড়ির নং : এন0115 বয়স : 25 লিঙ্গ : পুরুষ | WSC2500445 ফটো উপলব্ধ |



| | | | | | |
|---|--------------------------|--|--------------------------|---|--------------------------|
| 631 নাম : জীবনদীপ সরকার পিতার নাম: দিনু সরকার বাড়ির নং : এন0115 বয়স : 22 লিঙ্গ : পুরুষ | WSC2609089 ফটো উপলব্ধ | 632 নাম : শ্যামল সরকার পিতার নাম: রনজিৎ সরকার বাড়ির নং : এন00107 বয়স : 21 লিঙ্গ : পুরুষ | WSC2713808 ফটো উপলব্ধ | 633 নাম : চাঁদ মুনি সরকার স্বামীর নাম: গৌরাঙ্গ সরকার বাড়ির নং : এন00 বয়স : 22 লিঙ্গ : মহিলা | WSC2719482 ফটো উপলব্ধ |
| 634 নাম : সাথি সরকার স্বামীর নাম: শ্রী দশরথ সরকার বাড়ির নং : নং110 বয়স : 25 লিঙ্গ : মহিলা | WSC2524544 ফটো উপলব্ধ | 635 নাম : সুরজিৎ সরকার পিতার নাম: সঞ্জয় সরকার বাড়ির নং : n0193 বয়স : 26 লিঙ্গ : পুরুষ | WSC1769959 ফটো উপলব্ধ | 636 নাম : মোঃ সরিফুল ইসলাম পিতার নাম: মোঃ ইসলামুদ্দিন ইসলাম বাড়ির নং : n0172 বয়স : 26 লিঙ্গ : পুরুষ | WSC1769744 ফটো উপলব্ধ |
| 637 নাম : মুস্তাকিম আলি পিতার নাম: আব্দুস সাভার বাড়ির নং : N0025 বয়স : 21 লিঙ্গ : পুরুষ | WSC1842475 ফটো উপলব্ধ | 638 নাম : সাহিদা খাতুন স্বামীর নাম: মুস্তাকিম আলি বাড়ির নং : এন0025 বয়স : 21 লিঙ্গ : মহিলা | WSC2706661 ফটো উপলব্ধ | 639 নাম : আব্দুল্লাহ আল-মুন্সির পিতার নাম: ইসলামুদ্দিন বাড়ির নং : n0195 বয়স : 33 লিঙ্গ : পুরুষ | WSC1769975 ফটো উপলব্ধ |
| 640 নাম : আজহার পিতার নাম: আব্দুস সালাম বাড়ির নং : n0033 বয়স : 32 লিঙ্গ : পুরুষ | WSC1425669 ফটো উপলব্ধ | 641 নাম : আজমিরা খাতুন স্বামীর নাম: সাহাবুর সেখ বাড়ির নং : N0033 বয়স : 25 লিঙ্গ : মহিলা | WSC2216687 ফটো উপলব্ধ | 642 নাম : সাহাবুর সেখ পিতার নাম: আব্দুস সালাম বাড়ির নং : n0033 বয়স : 35 লিঙ্গ : পুরুষ | WSC0924357 ফটো উপলব্ধ |
| 643 নাম : নাজেরা বিবি স্বামীর নাম: আব্দুস সালাম বাড়ির নং : n0033 বয়স : 54 লিঙ্গ : মহিলা | WSC2293868 ফটো উপলব্ধ | 644 নাম : আব্দুস সালাম পিতার নাম: আবদুল জাকার বাড়ির নং : n0033 বয়স : 73 লিঙ্গ : পুরুষ | HVH1386630 ফটো উপলব্ধ | 645 নাম : মৌসুমী খাতুন স্বামীর নাম: মাহাবুর আলম বাড়ির নং : এন0033 বয়স : 24 লিঙ্গ : মহিলা | WSC2475176 ফটো উপলব্ধ |
| 646 নাম : মাহাবুর আলম পিতার নাম: মোঃ আবদুস সালাম বাড়ির নং : n0033 বয়স : 33 লিঙ্গ : পুরুষ | WSC1196468 ফটো উপলব্ধ | 647 নাম : সারিকুল সেখ পিতার নাম: আলাউদ্দিন সেখ বাড়ির নং : n0033 বয়স : 25 লিঙ্গ : পুরুষ | WSC1902998 ফটো উপলব্ধ | 648 নাম : রুমকি সিংহ পিতার নাম: শংকর সিংহ বাড়ির নং : এন0129 বয়স : 24 লিঙ্গ : মহিলা | WSC2500338 ফটো উপলব্ধ |
| 649 নাম : মোঃ সওকাত আলি পিতার নাম: মোঃ ফরিদ সেখ বাড়ির নং : n0073 বয়স : 31 লিঙ্গ : পুরুষ | WSC1297670 ফটো উপলব্ধ | 650 নাম : হারুন অল রশিদ পিতার নাম: একরামুল হক বাড়ির নং : n0004 বয়স : 42 লিঙ্গ : পুরুষ | WSC2085009 ফটো উপলব্ধ | 651 নাম : ফরিদা ইয়াসমিন বিবি স্বামীর নাম: হারুন অল-রশিদ বাড়ির নং : n0004 বয়স : 40 লিঙ্গ : মহিলা | HVH2686772 ফটো উপলব্ধ |
| 652 নাম : মুনোয়ারা বিবি স্বামীর নাম: জাফর আলি বাড়ির নং : n0004 বয়স : 54 লিঙ্গ : মহিলা | WSC1940188 ফটো উপলব্ধ | 653 নাম : মোঃ সহিদুল সেখ পিতার নাম: আলাউদ্দিন সেখ বাড়ির নং : n0083 বয়স : 36 লিঙ্গ : পুরুষ | WSC0924399 ফটো উপলব্ধ | 654 নাম : আরবাজ সেখ পিতার নাম: মোঃ আসফাক আলি বাড়ির নং : n0166 বয়স : 27 লিঙ্গ : পুরুষ | WSC1684810 ফটো উপলব্ধ |
| 655 নাম : বুলবুল সেখ পিতার নাম: আবুল কালাম বাড়ির নং : n0167 বয়স : 27 লিঙ্গ : পুরুষ | WSC1684828 ফটো উপলব্ধ | 656 নাম : মোঃ সেলিম সেখ পিতার নাম: আব্দুল বাসির বাড়ির নং : n0100 বয়স : 30 লিঙ্গ : পুরুষ | WSC1903988 ফটো উপলব্ধ | 657 নাম : মাইদুল ইসলাম পিতার নাম: সাইফুদ্দিন সেখ বাড়ির নং : n0009 বয়স : 36 লিঙ্গ : পুরুষ | HVH2506624 ফটো উপলব্ধ |
| 658 নাম : রামিজ রাজ পিতার নাম: এসরাফিল হক বাড়ির নং : N0004 বয়স : 27 লিঙ্গ : পুরুষ | WSC2216810 ফটো উপলব্ধ | 659 নাম : রিম্পা খাতুন স্বামীর নাম: তালিম সেখ বাড়ির নং : N0185 বয়স : 24 লিঙ্গ : মহিলা | WSC2216596 ফটো উপলব্ধ | 660 নাম : উজির সেখ পিতার নাম: আমীর হোসেন বাড়ির নং : n0196 বয়স : 27 লিঙ্গ : পুরুষ | WSC1769983 ফটো উপলব্ধ |

| | | | | | | | | | | | |
|-----|------------------|---|------------|-----|------------------|---|------------|-----|------------------|--|------------|
| 661 | WSC1769918 | নাম : হাসিম সেখ পিতার নাম: মোঃ সাইদুর রহমান বাড়ির নং : n0189 বয়স : 28 লিঙ্গ : পুরুষ | ফটো উপলব্ধ | 662 | WSC1769934 | নাম : কামাল সেখ পিতার নাম: মোঃ মসলিম সেখ বাড়ির নং : n0191 বয়স : 26 লিঙ্গ : পুরুষ | ফটো উপলব্ধ | 663 | WSC1769793 | নাম : আনয়ার সেখ পিতার নাম: রাব্বান বিশ্বাস বাড়ির নং : n0177 বয়স : 27 লিঙ্গ : পুরুষ | ফটো উপলব্ধ |
| 664 | WB/09/055/333348 | নাম : মঃইসলামুদ্দিন সেখ পিতার নাম: জাকা তুল্লা সেখ বাড়ির নং : n0006 বয়স : 79 লিঙ্গ : পুরুষ | ফটো উপলব্ধ | 665 | WB/09/055/333346 | নাম : রহিম সেখ পিতার নাম: সাজেমান সেখ বাড়ির নং : n0006 বয়স : 52 লিঙ্গ : পুরুষ | ফটো উপলব্ধ | 666 | WB/09/055/333349 | নাম : চাঁদসুলতানা বিবি স্বামীর নাম: মোঃ ইসলামুদ্দীন সেখ বাড়ির নং : n0006 বয়স : 71 লিঙ্গ : মহিলা | ফটো উপলব্ধ |
| 667 | WB/09/055/333350 | নাম : আবুলকালাম সেখ পিতার নাম: মঃ ইসলামুদ্দিন সেখ বাড়ির নং : n0006 বয়স : 52 লিঙ্গ : পুরুষ | ফটো উপলব্ধ | 668 | WSC2748416 | নাম : মোমিনুল ইসলাম পিতার নাম: মোঃ ইসলামুদ্দিন বাড়ির নং : n0006 বয়স : 43 লিঙ্গ : পুরুষ | ফটো উপলব্ধ | 669 | WSC1123991 | নাম : আয়েসা খাতুন বিবি স্বামীর নাম: আবুল কালাম বাড়ির নং : n0006 বয়স : 38 লিঙ্গ : মহিলা | ফটো উপলব্ধ |
| 670 | WSC0924373 | নাম : সাহাবুদ্দিন সেখ পিতার নাম: মোঃ ইসলামুদ্দিন বাড়ির নং : n0006 বয়স : 35 লিঙ্গ : পুরুষ | ফটো উপলব্ধ | 671 | WSC1297894 | নাম : মোঃ খাবির হোসেন পিতার নাম: মোঃ ইসলামুদ্দিন হোসেন বাড়ির নং : n0006 বয়স : 32 লিঙ্গ : পুরুষ | ফটো উপলব্ধ | 672 | WSC1972074 | নাম : মোঃ ফরিদ সেখ পিতার নাম: মঞ্জুর হোসেন বাড়ির নং : n0073 বয়স : 50 লিঙ্গ : পুরুষ | ফটো উপলব্ধ |
| 673 | WSC1124015 | নাম : আনয়ারা বিবি স্বামীর নাম: পিয়ারুল ইসলাম বাড়ির নং : n0004 বয়স : 34 লিঙ্গ : মহিলা | ফটো উপলব্ধ | 674 | WSC2046217 | নাম : এসরাফিল হক পিতার নাম: একরামুল হক বাড়ির নং : n0004 বয়স : 62 লিঙ্গ : পুরুষ | ফটো উপলব্ধ | 675 | WB/09/055/333133 | নাম : সুজেরা বিবি স্বামীর নাম: এসরাফিল হক বাড়ির নং : n0004 বয়স : 61 লিঙ্গ : মহিলা | ফটো উপলব্ধ |
| 676 | WSC1425867 | নাম : আরোজ বাদশা পিতার নাম: এসরাফিল হক বাড়ির নং : n0004 বয়স : 30 লিঙ্গ : পুরুষ | ফটো উপলব্ধ | 677 | WB/09/055/333136 | নাম : জামালউদ্দিন পিতার নাম: একরামুল হক বাড়ির নং : n0004 বয়স : 59 লিঙ্গ : পুরুষ | ফটো উপলব্ধ | 678 | WSC1940162 | নাম : জাফর আলি পিতার নাম: একরামুল হক বাড়ির নং : n0004 বয়স : 47 লিঙ্গ : পুরুষ | ফটো উপলব্ধ |
| 679 | WSC2797058 | নাম : সাইফুদ্দিন সেখ পিতার নাম: আমজাদ আলি বাড়ির নং : n0009 বয়স : 71 লিঙ্গ : পুরুষ | ফটো উপলব্ধ | 680 | WSC1101591 | নাম : মুনোফা খাতুন বিবি স্বামীর নাম: মোঃ জহিরুল ইসলাম বাড়ির নং : n0063 বয়স : 34 লিঙ্গ : মহিলা | ফটো উপলব্ধ | 681 | WSC1526946 | নাম : মিল্টু হোসেন পিতার নাম: মোঃ সাইফুদ্দিন বাড়ির নং : n0009 বয়স : 32 লিঙ্গ : পুরুষ | ফটো উপলব্ধ |
| 682 | HVH2136737 | নাম : বাইটুন সেখ পিতার নাম: লোকমান হোসেন বাড়ির নং : n0009 বয়স : 43 লিঙ্গ : পুরুষ | ফটো উপলব্ধ | 683 | WSC1425859 | নাম : এলিনা খাতুন পিতার নাম: সাইফুদ্দিন সেখ বাড়ির নং : n0009 বয়স : 32 লিঙ্গ : মহিলা | ফটো উপলব্ধ | 684 | WSC1425909 | নাম : মোসাঃ বাস্তুরা বিবি পিতার নাম: সাইফুদ্দিন সেখ বাড়ির নং : n0009 বয়স : 43 লিঙ্গ : মহিলা | ফটো উপলব্ধ |
| 685 | HVH2318848 | নাম : সুমেরা বিবি স্বামীর নাম: আব্দুল রশিদ বাড়ির নং : n0073 বয়স : 50 লিঙ্গ : মহিলা | ফটো উপলব্ধ | 686 | WSC1425693 | নাম : আসাদুল হক পিতার নাম: আব্দুল রসিদ বাড়ির নং : n0073 বয়স : 32 লিঙ্গ : পুরুষ | ফটো উপলব্ধ | 687 | WSC1823129 | নাম : হাসিবা খাতুন অন্যান্য: মোঃ ওসমান সেখ বাড়ির নং : এন0124 বয়স : 25 লিঙ্গ : মহিলা | ফটো উপলব্ধ |
| 688 | WSC1905181 | নাম : জয়েল সেখ পিতার নাম: সাইফুদ্দিন সেখ বাড়ির নং : এন0009 বয়স : 25 লিঙ্গ : পুরুষ | ফটো উপলব্ধ | 689 | WSC1992676 | নাম : ফিরোজা বিবি স্বামীর নাম: মহিবুর সেখ বাড়ির নং : এন0063 বয়স : 33 লিঙ্গ : মহিলা | ফটো উপলব্ধ | 690 | WSC1989227 | নাম : মহিবুর সেখ পিতার নাম: বেলাল হোসেন বাড়ির নং : এন0063 বয়স : 66 লিঙ্গ : পুরুষ | ফটো উপলব্ধ |

| | | | | | |
|---|--------------------------|--|--------------------------|---|--------------------------|
| 691 নাম : খাইরুল ইসলাম পিতার নাম: সেখ আলাউদ্দিন বাড়ির নং : এন0083 বয়স : 26 লিঙ্গ : পুরুষ | WSC2499747 ফটো উপলব্ধ | 692 নাম : রেহেনা খাতুন স্বামীর নাম: মোঃ সাহাদাত আলি বাড়ির নং : নং73 বয়স : 25 লিঙ্গ : মহিলা | WSC2524403 ফটো উপলব্ধ | 693 নাম : আবদুল রসিদ পিতার নাম: মঞ্জুর হোসেন বাড়ির নং : n0073 বয়স : 55 লিঙ্গ : পুরুষ | WSC2077709 ফটো উপলব্ধ |
| 694 নাম : রেজবানুন্নাহার স্বামীর নাম: সাহিদুল ইসলাম বাড়ির নং : n0073 বয়স : 33 লিঙ্গ : মহিলা | WSC1297589 ফটো উপলব্ধ | 695 নাম : রিজিয়া খাতুন পিতার নাম: আসাদুল হক বাড়ির নং : নং73 বয়স : 23 লিঙ্গ : মহিলা | WSC2510956 ফটো উপলব্ধ | 696 নাম : জলি খাতুন স্বামীর নাম: আরবাজ সেখ বাড়ির নং : রা/122/নং-76 বয়স : 22 লিঙ্গ : মহিলা | WSC2606994 ফটো উপলব্ধ |
| 697 নাম : খালিদা খাতুন স্বামীর নাম: দুখু সেখ বাড়ির নং : এন0092 বয়স : 29 লিঙ্গ : মহিলা | WSC1716232 ফটো উপলব্ধ | 698 নাম : সম্পি খাতুন স্বামীর নাম: রহিদুল ইসলাম বাড়ির নং : এন006 বয়স : 28 লিঙ্গ : মহিলা | WSC2719474 ফটো উপলব্ধ | 699 নাম : ময়না খাতুন স্বামীর নাম: জুয়েল সেখ বাড়ির নং : এন009 বয়স : 23 লিঙ্গ : মহিলা | WSC2719458 ফটো উপলব্ধ |
| 700 নাম : সাহিবা খাতুন স্বামীর নাম: মোঃ বাবু সেখ বাড়ির নং : এন0170 বয়স : 22 লিঙ্গ : মহিলা | WSC2607604 ফটো উপলব্ধ | 701 নাম : মাসাদুল হক পিতার নাম: আব্দুল রসিদ বাড়ির নং : এন0073 বয়স : 23 লিঙ্গ : পুরুষ | WSC2609824 ফটো উপলব্ধ | 702 নাম : আদরী খাতুন স্বামীর নাম: মোঃ সেলিম সেখ বাড়ির নং : এন0100 বয়স : 23 লিঙ্গ : মহিলা | WSC2609170 ফটো উপলব্ধ |
| 703 নাম : পারভিন সুলতানা স্বামীর নাম: সাহাবুদ্দিন সেখ বাড়ির নং : এন0006 বয়স : 39 লিঙ্গ : মহিলা | HVH2505154 ফটো উপলব্ধ | 704 নাম : পিয়াকু ইসলাম পিতার নাম: মোঃ ফরিদ সেখ বাড়ির নং : n0073 বয়স : 30 লিঙ্গ : পুরুষ | WSC1425677 ফটো উপলব্ধ | 705 নাম : রুমি খাতুন স্বামীর নাম: আরিফ সেখ বাড়ির নং : এন0115 বয়স : 24 লিঙ্গ : মহিলা | WSC2216893 ফটো উপলব্ধ |
| 706 নাম : মোঃ আলাউদ্দিন সেখ পিতার নাম: রিয়াজউদ্দিন সেখ বাড়ির নং : n0083 বয়স : 64 লিঙ্গ : পুরুষ | WSC1918598 ফটো উপলব্ধ | 707 নাম : আতাহার আলি পিতার নাম: মোঃ ইসলামুদ্দিন বাড়ির নং : n0006 বয়স : 33 লিঙ্গ : পুরুষ | WSC1297902 ফটো উপলব্ধ | 708 নাম : সাহিদুল ইসলাম পিতার নাম: সফিকুল সেখ বাড়ির নং : n0073 বয়স : 36 লিঙ্গ : পুরুষ | HVH2686814 ফটো উপলব্ধ |
| 709 নাম : সানোয়ারা বিবি স্বামীর নাম: সফিকুল সেখ বাড়ির নং : n0073 বয়স : 57 লিঙ্গ : মহিলা | HVH0644856 ফটো উপলব্ধ | 710 নাম : মোঃ ইব্রাহিম সেখ পিতার নাম: সফিকুল সেখ বাড়ির নং : n0073 বয়স : 28 লিঙ্গ : পুরুষ | WSC1618289 ফটো উপলব্ধ | 711 নাম : মাস্তুরা খাতুন পিতার নাম: সফিকুল সেখ বাড়ির নং : নং073 বয়স : 27 লিঙ্গ : মহিলা | WSC2523876 ফটো উপলব্ধ |
| 712 নাম : সফিকুল সেখ পিতার নাম: রিয়াজউদ্দিন হোসেন বাড়ির নং : n0073 বয়স : 60 লিঙ্গ : পুরুষ | WSC2084002 ফটো উপলব্ধ | 713 নাম : বিউটি খাতুন স্বামীর নাম: আমির সেখ বাড়ির নং : n0179 বয়স : 27 লিঙ্গ : মহিলা | WSC2216513 ফটো উপলব্ধ | 714 নাম : দুখু সেখ পিতার নাম: সাইদুর রহমান বাড়ির নং : n0092 বয়স : 42 লিঙ্গ : পুরুষ | HVH2319069 ফটো উপলব্ধ |
| 715 নাম : শিরিনা খাতুন বিবি স্বামীর নাম: মনিরুল সেখ বাড়ির নং : n0006 বয়স : 33 লিঙ্গ : মহিলা | WSC1425826 ফটো উপলব্ধ | 716 নাম : মনিরুল সেখ পিতার নাম: সাজেমান সেখ বাড়ির নং : n0006 বয়স : 41 লিঙ্গ : পুরুষ | HVH2765576 ফটো উপলব্ধ | 717 নাম : রিফু সেখ পিতার নাম: সাইদুর রহমান বাড়ির নং : n0198 বয়স : 29 লিঙ্গ : পুরুষ | WSC1770007 ফটো উপলব্ধ |
| 718 নাম : মোঃ সামজাদ হোসেন পিতার নাম: মোঃ ফরিদ সেখ বাড়ির নং : তারানগর বয়স : 27 লিঙ্গ : পুরুষ | WSC1798040 ফটো উপলব্ধ | 719 নাম : মমতাজ বিবি স্বামীর নাম: মোঃ ফরিদ সেখ বাড়ির নং : n0073 বয়স : 48 লিঙ্গ : মহিলা | WSC2298859 ফটো উপলব্ধ | 720 নাম : মোঃ বাবু সেখ পিতার নাম: এসলামুদ্দিন বাড়ির নং : n0170 বয়স : 20 লিঙ্গ : পুরুষ | WSC1684851 ফটো উপলব্ধ |



| | | | | | |
|--|--------------------------|--|--------------------------|--|--------------------------|
| 721 নাম : সাইফুদ্দিন সেখ পিতার নাম: একরামুল হক বাড়ির নং : n0004 বয়স : 66 লিঙ্গ : পুরুষ | WSC2293439 ফটো উপলব্ধ | 722 নাম : মনোয়ারা বিবি স্বামীর নাম: মোঃ আলাউদ্দিন সেখ বাড়ির নং : n0083 বয়স : 55 লিঙ্গ : মহিলা | WSC1918580 ফটো উপলব্ধ | 723 নাম : আমির সেখ পিতার নাম: হাবিবুর রহমান বাড়ির নং : n0179 বয়স : 28 লিঙ্গ : পুরুষ | WSC1769819 ফটো উপলব্ধ |
| 724 নাম : নিখাত খাতুন স্বামীর নাম: হাসিম সেখ বাড়ির নং : এন0189 বয়স : 25 লিঙ্গ : মহিলা | WSC2499770 ফটো উপলব্ধ | 725 নাম : নূরনাহার বিবি স্বামীর নাম: রহিম সেখ বাড়ির নং : n0006 বয়স : 42 লিঙ্গ : মহিলা | HVH2765592 ফটো উপলব্ধ | 726 নাম : মোঃ ওসমান সেখ পিতার নাম: মোঃ আব্দুল রহিম বাড়ির নং : n0124 বয়স : 25 লিঙ্গ : পুরুষ | WSC1875947 ফটো উপলব্ধ |
| 727 নাম : মেহেরুল্লাহ বিবি স্বামীর নাম: গাওসুর জামাল বাড়ির নং : n0083 বয়স : 39 লিঙ্গ : মহিলা | HVH2506616 ফটো উপলব্ধ | 728 নাম : মোঃ জাহিদুল ইসলাম মায়ের নাম: হাবিবুর সেখ বাড়ির নং : n0063 বয়স : 32 লিঙ্গ : পুরুষ | WSC1297977 ফটো উপলব্ধ | 729 নাম : তালিম সেখ পিতার নাম: লোকমান হোসেন বাড়ির নং : n0185 বয়স : 29 লিঙ্গ : পুরুষ | WSC1769876 ফটো উপলব্ধ |
| 730 নাম : পিয়রুল ইসলাম পিতার নাম: একরামুল হক বাড়ির নং : n0004 বয়স : 43 লিঙ্গ : পুরুষ | WSC2289908 ফটো উপলব্ধ | 731 নাম : রহিদুল ইসলাম পিতার নাম: রহিম সেখ বাড়ির নং : n0006 বয়স : 29 লিঙ্গ : পুরুষ | WSC1526961 ফটো উপলব্ধ | 732 নাম : রাফিয়া খাতুন পিতার নাম: আব্বারাকা সেখ বাড়ির নং : n0009 বয়স : 30 লিঙ্গ : মহিলা | WSC1526953 ফটো উপলব্ধ |
| 733 নাম : আঙ্গোজা বিবি স্বামীর নাম: এনামুল হক বাড়ির নং : n0016 বয়স : 57 লিঙ্গ : মহিলা | WSC2293629 ফটো উপলব্ধ | 734 নাম : রিজিয়া বেগম স্বামীর নাম: সাইফুদ্দিন সেখ বাড়ির নং : n0016 বয়স : 58 লিঙ্গ : মহিলা | WSC2293488 ফটো উপলব্ধ | 735 নাম : জাহানারা বিবি স্বামীর নাম: সালাম আলি বাড়ির নং : n0067 বয়স : 47 লিঙ্গ : মহিলা | WSC2293207 ফটো উপলব্ধ |
| 736 নাম : রুবি খাতুন পিতার নাম: এনামুল হক বাড়ির নং : n0016 বয়স : 34 লিঙ্গ : মহিলা | WSC1011246 ফটো উপলব্ধ | 737 নাম : মোঃ ওবাইদুর রহমান পিতার নাম: এনামুল হক বাড়ির নং : n0016 বয়স : 35 লিঙ্গ : পুরুষ | WSC1011238 ফটো উপলব্ধ | 738 নাম : আলিয়ারা খাতুন পিতার নাম: এনামুল হক বাড়ির নং : n0016 বয়স : 33 লিঙ্গ : মহিলা | WSC1196492 ফটো উপলব্ধ |
| 739 নাম : আলিয়ারা বিবি পিতার নাম: আইনাল হক বাড়ির নং : n0055 বয়স : 53 লিঙ্গ : মহিলা | WSC2222909 ফটো উপলব্ধ | 740 নাম : আইনাল হক পিতার নাম: সেতাবুর রহমান বাড়ির নং : n0055 বয়স : 65 লিঙ্গ : পুরুষ | WSC2220069 ফটো উপলব্ধ | 741 নাম : সালাম আলি পিতার নাম: নজরুল হক বাড়ির নং : n0067 বয়স : 54 লিঙ্গ : পুরুষ | WSC2301695 ফটো উপলব্ধ |
| 742 নাম : এনামুল হক পিতার নাম: একরামুল হক বাড়ির নং : n0016 বয়স : 70 লিঙ্গ : পুরুষ | WSC2293652 ফটো উপলব্ধ | 743 নাম : ময়না খাতুন স্বামীর নাম: সাকিবুল সেখ বাড়ির নং : এন0067 বয়স : 26 লিঙ্গ : মহিলা | WSC2608909 ফটো উপলব্ধ | 744 নাম : বকুল সেখ পিতার নাম: আইনাল হক বাড়ির নং : এন0055 বয়স : 23 লিঙ্গ : পুরুষ | WSC2487163 ফটো উপলব্ধ |
| 745 নাম : সাকিবুল সেখ পিতার নাম: সালাম আলি বাড়ির নং : এন0067 বয়স : 23 লিঙ্গ : পুরুষ | WSC2487213 ফটো উপলব্ধ | 746 নাম : রানী খাতুন স্বামীর নাম: মোঃ মুকলেসুর রহমান বাড়ির নং : এন0055 বয়স : 28 লিঙ্গ : মহিলা | WSC1905124 ফটো উপলব্ধ | 747 নাম : তহিদুল হক পিতার নাম: সেখ কাসিম বাড়ির নং : n0163 বয়স : 26 লিঙ্গ : পুরুষ | WSC1684786 ফটো উপলব্ধ |
| 748 নাম : লুনা লুসি পিতার নাম: এনামুল হক বাড়ির নং : N0016 বয়স : 26 লিঙ্গ : মহিলা | WSC2217198 ফটো উপলব্ধ | 749 নাম : ইউসুফ আলি পিতার নাম: এনামুল হক বাড়ির নং : N0016 বয়স : 27 লিঙ্গ : পুরুষ | WSC1875913 ফটো উপলব্ধ | 750 নাম : মোঃ মুকলেসুর রহমান পিতার নাম: আইনাল হক বাড়ির নং : n0055 বয়স : 23 লিঙ্গ : পুরুষ | HVH2686806 ফটো উপলব্ধ |

| | | |
|---|---|---|
| <p>751</p> <p>WB/09/055/333381</p> <p>নাম : পানুয়ারা বিবি স্বামীর নাম: নজরুল হক বাড়ির নং : n0067 বয়স : 66 লিঙ্গ : মহিলা</p> <p>ফটো উপলব্ধ</p> | <p>752</p> <p>WSC1798198</p> <p>নাম : নবাব সেখ পিতার নাম: আব্দুল হাম্মান বাড়ির নং : এন061 বয়স : 25 লিঙ্গ : পুরুষ</p> <p>ফটো উপলব্ধ</p> | <p>753</p> <p>WB/09/055/333284</p> <p>নাম : আবদুল হাম্মান পিতার নাম: আসগোর বাড়ির নং : n0061 বয়স : 65 লিঙ্গ : পুরুষ</p> <p>ফটো উপলব্ধ</p> |
| <p>754</p> <p>WB/09/055/333285</p> <p>নাম : সালেহা বিবি স্বামীর নাম: আবদুল হাম্মান বাড়ির নং : n0061 বয়স : 59 লিঙ্গ : মহিলা</p> <p>ফটো উপলব্ধ</p> | <p>755</p> <p>WSC1425800</p> <p>নাম : রাকিবুর হোসেন পিতার নাম: আব্দুল হাম্মান বাড়ির নং : এন061 বয়স : 30 লিঙ্গ : পুরুষ</p> <p>ফটো উপলব্ধ</p> | <p>756</p> <p>WSC2760569</p> <p>নাম : জাহির হোসেন পিতার নাম: আব্দুল হাম্মান বাড়ির নং : এন0061 বয়স : 20 লিঙ্গ : পুরুষ</p> <p>ফটো উপলব্ধ</p> |
| <p>757</p> <p>WSC1769801</p> <p>নাম : আব্দুল হালিম পিতার নাম: আব্দুল মালেক বাড়ির নং : n0178 বয়স : 29 লিঙ্গ : পুরুষ</p> <p>ফটো উপলব্ধ</p> | <p>758</p> <p>WSC1684836</p> <p>নাম : অমর হাসান পিতার নাম: আবুল কালাম বাড়ির নং : n0168 বয়স : 27 লিঙ্গ : পুরুষ</p> <p>ফটো উপলব্ধ</p> | <p>759</p> <p>WSC1905132</p> <p>নাম : সাগির হোসেন পিতার নাম: ইউসুফ আলি বাড়ির নং : 31 বয়স : 25 লিঙ্গ : পুরুষ</p> <p>ফটো উপলব্ধ</p> |
| <p>760</p> <p>WSC1905173</p> <p>নাম : জাকির হোসেন পিতার নাম: ইউসুফ আলি বাড়ির নং : 31 বয়স : 25 লিঙ্গ : পুরুষ</p> <p>ফটো উপলব্ধ</p> | <p>761</p> <p>WSC2719524</p> <p>নাম : রমজান হোসেন পিতার নাম: রফিকুল আলি বাড়ির নং : এন00148 বয়স : 21 লিঙ্গ : পুরুষ</p> <p>ফটো উপলব্ধ</p> | <p>762</p> <p>WSC1769827</p> <p>নাম : মিয়াদাদ হোসেন পিতার নাম: মোঃ মনিরুজ্জামান বাড়ির নং : n0180 বয়স : 26 লিঙ্গ : পুরুষ</p> <p>ফটো উপলব্ধ</p> |
| <p>763</p> <p>WSC2750792</p> <p>নাম : মোসাঃ নুরজাহান খাতুন স্বামীর নাম: মোহম্মদ কাইফ বাড়ির নং : এন0038 বয়স : 24 লিঙ্গ : মহিলা</p> <p>ফটো উপলব্ধ</p> | <p>764</p> <p>WSC2847382</p> <p>নাম : বীনা খাতুন স্বামীর নাম: হাবিবুর রহমান বাড়ির নং : এন0023 বয়স : 21 লিঙ্গ : মহিলা</p> <p>ফটো উপলব্ধ</p> | <p>765</p> <p>WSC2847531</p> <p>নাম : তানিশা জাহান পিতার নাম: গোলাম সারফারাজ বেগ বাড়ির নং : এন0081 বয়স : 20 লিঙ্গ : মহিলা</p> <p>ফটো উপলব্ধ</p> |
| <p>766</p> <p>NNP2654556</p> <p>নাম : রেহানা খাতুন স্বামীর নাম: মনিরুজ্জামান বেগ বাড়ির নং : এন0036 বয়স : 29 লিঙ্গ : মহিলা</p> <p>ফটো উপলব্ধ</p> | <p>767</p> <p>WSC1392596</p> <p>নাম : ডলি বিবি স্বামীর নাম: কোবাদ আলি বাড়ির নং : তারানগর বয়স : 33 লিঙ্গ : মহিলা</p> <p>ফটো উপলব্ধ</p> | |



| | | | | | |
|---|--------------------------------|---|--------------------------------|---|--------------------------------|
| 768 নাম : মেরিন বিবি স্বামীর নাম : হাবিবুর রহমান বাড়ির নং : n0145 বয়স : 33 লিঙ্গ : মহিলা | HVH2137156 ফটো উপলব্ধ | 769 নাম : রফিকুল আলি পিতার নাম : মসসুর আলি বাড়ির নং : n0148 বয়স : 45 লিঙ্গ : পুরুষ | HVH2319259 ফটো উপলব্ধ | 770 নাম : মানজুরা বিবি স্বামীর নাম : রফিকুল আলি বাড়ির নং : n0148 বয়স : 45 লিঙ্গ : মহিলা | HVH2506939 ফটো উপলব্ধ |
| 771 নাম : সুন্দরী বিবি স্বামীর নাম : মুনসুর আলি বাড়ির নং : n0121 বয়স : 91 লিঙ্গ : মহিলা | WB/09/055/333420 ফটো উপলব্ধ | 772 নাম : সামসুল হক পিতার নাম : আমজাদ আলি বাড়ির নং : n0125 বয়স : 63 লিঙ্গ : পুরুষ | WB/09/055/333443 ফটো উপলব্ধ | 773 নাম : তরজমা বিবি স্বামীর নাম : দুরুল ইসলাম বাড়ির নং : n0135 বয়স : 56 লিঙ্গ : মহিলা | WSC1965151 ফটো উপলব্ধ |
| 774 নাম : শ্রী দীপচাঁদ মন্ডল পিতার নাম : তেতুল মন্ডল বাড়ির নং : n0097 বয়স : 36 লিঙ্গ : পুরুষ | WSC0924498 ফটো উপলব্ধ | 775 নাম : করিম সেখ পিতার নাম : আজুদ্দিন আলি বাড়ির নং : n0098 বয়স : 48 লিঙ্গ : পুরুষ | HVH2137081 ফটো উপলব্ধ | 776 নাম : মোসাঃ মাস্তুরা বিবি স্বামীর নাম : মোঃ আমিরুল ইসলাম বাড়ির নং : নং99 বয়স : 45 লিঙ্গ : মহিলা | HVH2136869 ফটো উপলব্ধ |
| 777 নাম : চেনতারা খাতুন বিবি স্বামীর নাম : মোঃ জামালউদ্দিন বাড়ির নং : নং99 বয়স : 47 লিঙ্গ : মহিলা | HVH2136877 ফটো উপলব্ধ | 778 নাম : মোস্তাফা পিতার নাম : রইসুদ্দিন বাড়ির নং : n0100 বয়স : 63 লিঙ্গ : পুরুষ | WB/09/055/333472 ফটো উপলব্ধ | 779 নাম : জ্যোত্স্না বিবি স্বামীর নাম : মোস্তাফা বাড়ির নং : n0100 বয়স : 56 লিঙ্গ : মহিলা | WB/09/055/333473 ফটো উপলব্ধ |
| 780 নাম : মোঃ বেদারুল ইসলাম পিতার নাম : মোস্তাফা বাড়ির নং : n0100 বয়স : 29 লিঙ্গ : পুরুষ | WSC1527225 ফটো উপলব্ধ | 781 নাম : মোসাঃ সাবিনা খাতুন পিতার নাম : মোঃ মোস্তাফা সেখ বাড়ির নং : n0101 বয়স : 31 লিঙ্গ : মহিলা | WSC1426006 ফটো উপলব্ধ | 782 নাম : বাদেনুর বিবি স্বামীর নাম : সেকেন্দার বাড়ির নং : n0101 বয়স : 63 লিঙ্গ : মহিলা | WB/09/055/333417 ফটো উপলব্ধ |
| 783 নাম : টুয়েরা বিবি স্বামীর নাম : ইউসুফ আলি বাড়ির নং : n0125 বয়স : 45 লিঙ্গ : মহিলা | HVH2319168 ফটো উপলব্ধ | 784 নাম : মেহেরুন নেসা স্বামীর নাম : এনামুল হক বাড়ির নং : n0125 বয়স : 43 লিঙ্গ : মহিলা | HVH2765683 ফটো উপলব্ধ | 785 নাম : হাবিবুর রহমান পিতার নাম : রিয়াজুদ্দিন বাড়ির নং : n0123 বয়স : 58 লিঙ্গ : পুরুষ | WB/09/055/333429 ফটো উপলব্ধ |
| 786 নাম : জাহাঙ্গীর আলি পিতার নাম : রিয়াজুদ্দিন বাড়ির নং : n0123 বয়স : 50 লিঙ্গ : পুরুষ | WB/09/055/333435 ফটো উপলব্ধ | 787 নাম : মেরিনা বিবি স্বামীর নাম : জাহাঙ্গীর আলি বাড়ির নং : n0123 বয়স : 39 লিঙ্গ : মহিলা | HVH2319614 ফটো উপলব্ধ | 788 নাম : রুবি খাতুন স্বামীর নাম : আক্রাম সেখ বাড়ির নং : n0123 বয়স : 31 লিঙ্গ : মহিলা | WSC1441393 ফটো উপলব্ধ |
| 789 নাম : আক্রাম সেখ পিতার নাম : মোঃ সাইদুর রহমান বাড়ির নং : n0123 বয়স : 32 লিঙ্গ : পুরুষ | WSC1426204 ফটো উপলব্ধ | 790 নাম : মোসাঃ আনজেরা বিবি স্বামীর নাম : সেলিম সেখ বাড়ির নং : n0106 বয়স : 34 লিঙ্গ : মহিলা | WSC1011501 ফটো উপলব্ধ | 791 নাম : সুমেরা বেওয়া স্বামীর নাম : নাইমুল বাড়ির নং : n0111 বয়স : 71 লিঙ্গ : মহিলা | WB/09/055/333455 ফটো উপলব্ধ |
| 792 নাম : মোঃ সাফিকুল ইসলাম পিতার নাম : মোঃ জয়নাল আবেদিন বাড়ির নং : n0104 বয়স : 51 লিঙ্গ : পুরুষ | WB/09/055/333558 ফটো উপলব্ধ | 793 নাম : এরসাদ আলি পিতার নাম : ইসরাইল হক বাড়ির নং : n0106 বয়স : 29 লিঙ্গ : পুরুষ | WSC1618479 ফটো উপলব্ধ | 794 নাম : মোঃ আসিফ ইকবাল হোসেন পিতার নাম : হাবিবুর রহমান বাড়ির নং : n0123 বয়স : 28 লিঙ্গ : পুরুষ | WSC1618420 ফটো উপলব্ধ |
| 795 নাম : জামাল হোসেন পিতার নাম : মরজেম হোসেন বাড়ির নং : n0106 বয়স : 32 লিঙ্গ : পুরুষ | WSC1298231 ফটো উপলব্ধ | 796 নাম : সরিফুল পিতার নাম : মরজেম হোসেন বাড়ির নং : n0106 বয়স : 33 লিঙ্গ : পুরুষ | WSC1298207 ফটো উপলব্ধ | 797 নাম : রাহিমা খাতুন পিতার নাম : ইসরাইল হক বাড়ির নং : n0106 বয়স : 32 লিঙ্গ : মহিলা | WSC1426147 ফটো উপলব্ধ |



| | | | | | |
|--|--------------------------------|---|--------------------------------|---|--------------------------------|
| 798 নাম : সামিমা বিবি স্বামীর নাম: মোঃ সরিফুল ইসলাম বাড়ির নং : n0124 বয়স : 30 লিঙ্গ : মহিলা | WSC1426097 ফটো উপলব্ধ | 799 নাম : মোঃ সরিফুল ইসলাম পিতার নাম: আব্দুল রহিম সেখ বাড়ির নং : n0124 বয়স : 36 লিঙ্গ : পুরুষ | HVH2765691 ফটো উপলব্ধ | 800 নাম : মোঃ মাসাদুল হক পিতার নাম: আব্দুল রহিম সেখ বাড়ির নং : n0124 বয়স : 40 লিঙ্গ : পুরুষ | HVH2687036 ফটো উপলব্ধ |
| 801 নাম : রাজিয়া সুলতানা বিবি স্বামীর নাম: আসাদুল হক বাড়ির নং : n0124 বয়স : 35 লিঙ্গ : মহিলা | WSC1011527 ফটো উপলব্ধ | 802 নাম : আসাদুল হক পিতার নাম: আরহীম বাড়ির নং : n0124 বয়স : 40 লিঙ্গ : পুরুষ | HVH2506988 ফটো উপলব্ধ | 803 নাম : তাসলেমা বিবি স্বামীর নাম: আব্দুল রহিম বাড়ির নং : n0124 বয়স : 58 লিঙ্গ : মহিলা | WB/09/055/333439 ফটো উপলব্ধ |
| 804 নাম : মোসাঃ সামিমা বিবি (খাতুন) স্বামীর নাম: এনসাদ আলি বাড়ির নং : n0125 বয়স : 39 লিঙ্গ : মহিলা | WSC1124262 ফটো উপলব্ধ | 805 নাম : তাজকেরা খাতুন স্বামীর নাম: মোঃ মিঠুন সেখ বাড়ির নং : n0125 বয়স : 30 লিঙ্গ : মহিলা | WSC1426105 ফটো উপলব্ধ | 806 নাম : মোঃ মিঠুন সেখ পিতার নাম: আমজাদ আলি বাড়ির নং : n0125 বয়স : 34 লিঙ্গ : পুরুষ | WSC1196575 ফটো উপলব্ধ |
| 807 নাম : এনামুল হক পিতার নাম: আমজাদ আলি বাড়ির নং : n0125 বয়স : 48 লিঙ্গ : পুরুষ | WB/09/055/333445 ফটো উপলব্ধ | 808 নাম : সাবিয়া বিবি স্বামীর নাম: ডালিম বাড়ির নং : n0136 বয়স : 40 লিঙ্গ : মহিলা | HVH2507036 ফটো উপলব্ধ | 809 নাম : মো ডালিম পিতার নাম: মাহাতাব সেখ বাড়ির নং : n0136 বয়স : 46 লিঙ্গ : পুরুষ | HVH2319382 ফটো উপলব্ধ |
| 810 নাম : তেতুল মন্ডল পিতার নাম: মদন মন্ডল বাড়ির নং : n0097 বয়স : 60 লিঙ্গ : পুরুষ | WVH1387240 ফটো উপলব্ধ | 811 নাম : আর্জিনা বিবি স্বামীর নাম: মনিরুল ইসলাম বাড়ির নং : n0135 বয়স : 33 লিঙ্গ : মহিলা | WSC1298140 ফটো উপলব্ধ | 812 নাম : মোনিরুল ইসলাম পিতার নাম: নিয়াজুদ্দিন বাড়ির নং : n0135 বয়স : 31 লিঙ্গ : পুরুষ | WSC1298199 ফটো উপলব্ধ |
| 813 নাম : দুর্লব ইসলাম পিতার নাম: নিয়াজুদ্দিন বাড়ির নং : n0135 বয়স : 61 লিঙ্গ : পুরুষ | WSC1965102 ফটো উপলব্ধ | 814 নাম : জাহানুর বিবি স্বামীর নাম: নিয়াজুদ্দিন বাড়ির নং : n0135 বয়স : 81 লিঙ্গ : মহিলা | WB/09/055/333477 ফটো উপলব্ধ | 815 নাম : নিয়াজুদ্দিন পিতার নাম: এবরান বাড়ির নং : n0135 বয়স : 91 লিঙ্গ : পুরুষ | WB/09/055/333476 ফটো উপলব্ধ |
| 816 নাম : ইউসুফ আলি পিতার নাম: আমজাদ আলি বাড়ির নং : n0125 বয়স : 50 লিঙ্গ : পুরুষ | WSC2011773 ফটো উপলব্ধ | 817 নাম : বেলফুল বিবি স্বামীর নাম: সামসুল হক বাড়ির নং : n0125 বয়স : 58 লিঙ্গ : মহিলা | WB/09/055/333444 ফটো উপলব্ধ | 818 নাম : মমেদা বিবি স্বামীর নাম: আমজাদ আলি বাড়ির নং : n0125 বয়স : 76 লিঙ্গ : মহিলা | WB/09/055/333442 ফটো উপলব্ধ |
| 819 নাম : আপসিমা প্রাভিন স্বামীর নাম: মুনসাদ আলী বাড়ির নং : n0125 বয়স : 39 লিঙ্গ : মহিলা | WSC1011535 ফটো উপলব্ধ | 820 নাম : মুনসাদ আলী পিতার নাম: আমজাদ আলী বাড়ির নং : n0125 বয়স : 41 লিঙ্গ : পুরুষ | HVH2765774 ফটো উপলব্ধ | 821 নাম : এনসাদ আলী পিতার নাম: আমজাদ আলী বাড়ির নং : n0125 বয়স : 51 লিঙ্গ : পুরুষ | WB/09/055/333447 ফটো উপলব্ধ |
| 822 নাম : তাসনেব্বা বিবি স্বামীর নাম: সফিকুল আলি বাড়ির নং : n0147 বয়স : 40 লিঙ্গ : মহিলা | HVH2506921 ফটো উপলব্ধ | 823 নাম : মঃসেসফিকুল আলি পিতার নাম: মুনসুর আলি বাড়ির নং : n0147 বয়স : 49 লিঙ্গ : পুরুষ | HVH2137131 ফটো উপলব্ধ | 824 নাম : আতাউর রহমান পিতার নাম: আব্দুল সেখ বাড়ির নং : n0141 বয়স : 47 লিঙ্গ : পুরুষ | HVH2137073 ফটো উপলব্ধ |
| 825 নাম : মফিজুল সেখ পিতার নাম: আজাহার সেখ বাড়ির নং : n0119 বয়স : 37 লিঙ্গ : পুরুষ | HVH2765709 ফটো উপলব্ধ | 826 নাম : সুমেরা বিবি স্বামীর নাম: ইসরাইল বাড়ির নং : n0106 বয়স : 85 লিঙ্গ : মহিলা | WSC2820462 ফটো উপলব্ধ | 827 নাম : আলম পিতার নাম: এসরাইল হক বাড়ির নং : n0106 বয়স : 49 লিঙ্গ : পুরুষ | WB/09/055/333482 ফটো উপলব্ধ |



| | | | | | | | | |
|--|------------|------------|--|------------|------------|--|------------|------------|
| 828 | HVH1388446 | ফটো উপলব্ধ | 829 | HVH2319242 | ফটো উপলব্ধ | 830 | WSC1791219 | ফটো উপলব্ধ |
| নাম : মোরজেম হোসেন পিতার নাম : ইসরাইল হক বাড়ির নং : n0106 বয়স : 63 লিঙ্গ : পুরুষ | | | নাম : আয়েশা বিবি স্বামীর নাম : মোঃ সাফিকুল ইসলাম বাড়ির নং : n0104 বয়স : 47 লিঙ্গ : মহিলা | | | নাম : রূপসী খাতুন স্বামীর নাম : জামাল হোসেন বাড়ির নং : এন0106 বয়স : 28 লিঙ্গ : মহিলা | | |
| 831 | WSC2171049 | ফটো উপলব্ধ | 832 | WSC1527183 | ফটো উপলব্ধ | 833 | WSC2217164 | ফটো উপলব্ধ |
| নাম : মজিবুর রহমান পিতার নাম : রিয়াজুদ্দিন বাড়ির নং : n0123 বয়স : 61 লিঙ্গ : পুরুষ | | | নাম : আনিসুর রহমান পিতার নাম : মজিবুর রহমান বাড়ির নং : n0123 বয়স : 32 লিঙ্গ : পুরুষ | | | নাম : রিয়ান সেখ পিতার নাম : মজিবুর রহমান বাড়ির নং : নং 0123 বয়স : 26 লিঙ্গ : পুরুষ | | |
| 834 | HVH2319218 | ফটো উপলব্ধ | 835 | HVH2765782 | ফটো উপলব্ধ | 836 | WSC1298116 | ফটো উপলব্ধ |
| নাম : মাস্তুরা বিবি স্বামীর নাম : সাদেকুল ইসলাম বাড়ির নং : n0142 বয়স : 43 লিঙ্গ : মহিলা | | | নাম : হাবিবুর রহমান মায়ের নাম : সেকেন্দার সেখ বাড়ির নং : n0101 বয়স : 34 লিঙ্গ : পুরুষ | | | নাম : সখিনা বিবি স্বামীর নাম : সেরাজুল ইসলাম বাড়ির নং : n0119 বয়স : 35 লিঙ্গ : মহিলা | | |
| 837 | WSC2290302 | ফটো উপলব্ধ | 838 | WSC1426014 | ফটো উপলব্ধ | 839 | HVH2137107 | ফটো উপলব্ধ |
| নাম : কোহিনুর বিবি স্বামীর নাম : হাবিবুর রহমান বাড়ির নং : n0118 বয়স : 43 লিঙ্গ : মহিলা | | | নাম : সেলিমা বিবি স্বামীর নাম : আবু সাইদ বাড়ির নং : n0136 বয়স : 33 লিঙ্গ : মহিলা | | | নাম : সফিকুল ইসলাম পিতার নাম : একরামুল হক বাড়ির নং : n0143 বয়স : 42 লিঙ্গ : পুরুষ | | |
| 840 | WSC1426139 | ফটো উপলব্ধ | 841 | WSC1972926 | ফটো উপলব্ধ | 842 | WSC1298157 | ফটো উপলব্ধ |
| নাম : আব্দুল আজিজ পিতার নাম : বাবলু বাড়ির নং : n0133 বয়স : 31 লিঙ্গ : পুরুষ | | | নাম : মোঃ আমিরুল ইসলাম পিতার নাম : মোঃ আলতাফ হোসেন বাড়ির নং : নং99 বয়স : 58 লিঙ্গ : পুরুষ | | | নাম : টুলু বিবি স্বামীর নাম : মোফিজুল সেখ বাড়ির নং : n0119 বয়স : 38 লিঙ্গ : মহিলা | | |
| 843 | WSC1527266 | ফটো উপলব্ধ | 844 | HVH1387372 | ফটো উপলব্ধ | 845 | HVH2319663 | ফটো উপলব্ধ |
| নাম : আকাশ সেখ পিতার নাম : সাইদুর রহমান বাড়ির নং : n0123 বয়স : 28 লিঙ্গ : পুরুষ | | | নাম : মাস্তুরা বিবি স্বামীর নাম : বাবলু বাড়ির নং : n0133 বয়স : 56 লিঙ্গ : মহিলা | | | নাম : তরজিনা বিবি স্বামীর নাম : সেখ মুত্তাফ বাড়ির নং : n0136 বয়স : 40 লিঙ্গ : মহিলা | | |
| 846 | WSC2289858 | ফটো উপলব্ধ | 847 | WSC2104230 | ফটো উপলব্ধ | 848 | WSC2296069 | ফটো উপলব্ধ |
| নাম : সেখ আবদুল বাসির পিতার নাম : জয়নাল বাড়ির নং : n0104 বয়স : 61 লিঙ্গ : পুরুষ | | | নাম : সালেহা বিবি স্বামীর নাম : মহাতাব সেখ বাড়ির নং : n0136 বয়স : 76 লিঙ্গ : মহিলা | | | নাম : সূর্য্য বিবি স্বামীর নাম : সাইদুর রহমান বাড়ির নং : n0123 বয়স : 59 লিঙ্গ : মহিলা | | |
| 849 | HVH2506855 | ফটো উপলব্ধ | 850 | WSC1618511 | ফটো উপলব্ধ | 851 | HVH2319101 | ফটো উপলব্ধ |
| নাম : সহিদুল ইসলাম পিতার নাম : নিয়াজুদ্দিন বাড়ির নং : n0135 বয়স : 40 লিঙ্গ : পুরুষ | | | নাম : আবদুল জাব্বার পিতার নাম : বাবলু বাড়ির নং : n0133 বয়স : 31 লিঙ্গ : পুরুষ | | | নাম : তাহেরা বিবি স্বামীর নাম : আকবর আলি বাড়ির নং : দুর্লভপুর বয়স : 52 লিঙ্গ : মহিলা | | |
| 852 | WSC1426154 | ফটো উপলব্ধ | 853 | WSC0463737 | ফটো উপলব্ধ | 854 | HVH2506905 | ফটো উপলব্ধ |
| নাম : রাব্বিয়া খাতুন স্বামীর নাম : সোলামান মাসুদ বাড়ির নং : n0106 বয়স : 33 লিঙ্গ : মহিলা | | | নাম : হাসনোরা খাতুন বিবি স্বামীর নাম : সেখ আব্দুল বাসির বাড়ির নং : n0104 বয়স : 38 লিঙ্গ : মহিলা | | | নাম : আরজিনা বিবি স্বামীর নাম : সফিকুল ইসলাম বাড়ির নং : n0099 বয়স : 39 লিঙ্গ : মহিলা | | |
| 855 | WSC1426030 | ফটো উপলব্ধ | 856 | HVH2319176 | ফটো উপলব্ধ | 857 | HVH1388651 | ফটো উপলব্ধ |
| নাম : মোঃ ইসমাইল সেখ পিতার নাম : মোঃ আব্দুল রহিম বাড়ির নং : নং123 বয়স : 26 লিঙ্গ : পুরুষ | | | নাম : টিটু সেখ পিতার নাম : আমজাদ আলি বাড়ির নং : n0125 বয়স : 37 লিঙ্গ : পুরুষ | | | নাম : সালেহা বিবি স্বামীর নাম : আজহার সেখ বাড়ির নং : n0119 বয়স : 63 লিঙ্গ : মহিলা | | |

| | | | | | | | | |
|---|------------|------------|---|------------|------------|---|------------|------------|
| 858 | WSC2296044 | ফটো উপলব্ধ | 859 | WSC1426113 | ফটো উপলব্ধ | 860 | WSC1124072 | ফটো উপলব্ধ |
| নাম : সাইদুর রহমান পিতার নাম: রিয়াজুদ্দিন বাড়ির নং : n0123 বয়স : 66 লিঙ্গ : পুরুষ | | | নাম : মাজহারুল হক স্বামীর নাম: চিত্তু সেখ বাড়ির নং : n0125 বয়স : 43 লিঙ্গ : মহিলা | | | নাম : সখিনা বিবি স্বামীর নাম: হাবিবুর রহমান বাড়ির নং : n0101 বয়স : 35 লিঙ্গ : মহিলা | | |
| 861 | WSC2142768 | ফটো উপলব্ধ | 862 | WSC1980606 | ফটো উপলব্ধ | 863 | WSC2474948 | ফটো উপলব্ধ |
| নাম : সেখ মুস্তাফা পিতার নাম: মহাতাব বাড়ির নং : n0136 বয়স : 54 লিঙ্গ : পুরুষ | | | নাম : আকবর আলি পিতার নাম: রিয়াজুদ্দিন বিশ্বাস বাড়ির নং : n0123 বয়স : 56 লিঙ্গ : পুরুষ | | | নাম : গণেশ মন্ডল পিতার নাম: তেতুল মন্ডল বাড়ির নং : এন0097 বয়স : 25 লিঙ্গ : পুরুষ | | |
| 864 | WSC1426089 | ফটো উপলব্ধ | 865 | WSC2171056 | ফটো উপলব্ধ | 866 | WSC2216935 | ফটো উপলব্ধ |
| নাম : ফরিদ সেখ পিতার নাম: মোঃ মজিবুর রহমান বাড়ির নং : 0123 বয়স : 32 লিঙ্গ : পুরুষ | | | নাম : আয়েসা বিবি স্বামীর নাম: মজিবুর রহমান বাড়ির নং : n0123 বয়স : 55 লিঙ্গ : মহিলা | | | নাম : মোঃ হোসেন আলি পিতার নাম: মোঃ জামালউদ্দিন বাড়ির নং : 0099 বয়স : 24 লিঙ্গ : পুরুষ | | |
| 867 | WSC2463057 | ফটো উপলব্ধ | 868 | WSC2608545 | ফটো উপলব্ধ | 869 | WSC2607075 | ফটো উপলব্ধ |
| নাম : হাবিবুর রহমান পিতার নাম: কালু সেখ বাড়ির নং : n0118 বয়স : 45 লিঙ্গ : পুরুষ | | | নাম : জেসমিনা খাতুন স্বামীর নাম: বেদারুল ইসলাম বাড়ির নং : এন0100 বয়স : 24 লিঙ্গ : মহিলা | | | নাম : পোমা মন্ডল স্বামীর নাম: শ্রী দীপচাঁদ মন্ডল বাড়ির নং : n0097 বয়স : 26 লিঙ্গ : মহিলা | | |
| 870 | WSC2607406 | ফটো উপলব্ধ | 871 | WSC2609295 | ফটো উপলব্ধ | 872 | WSC2609311 | ফটো উপলব্ধ |
| নাম : ইবরান আলি পিতার নাম: সাদেকুল ইসলাম বাড়ির নং : এন0142 বয়স : 23 লিঙ্গ : পুরুষ | | | নাম : রেসমা খাতুন স্বামীর নাম: মোঃ ফরিদ সেখ বাড়ির নং : এন0123 বয়স : 22 লিঙ্গ : মহিলা | | | নাম : নয়ন সেখ পিতার নাম: মজিবুর রহমান বাড়ির নং : এন0123 বয়স : 22 লিঙ্গ : পুরুষ | | |
| 873 | WSC2763290 | ফটো উপলব্ধ | 874 | WSC1227883 | ফটো উপলব্ধ | 875 | WSC2713683 | ফটো উপলব্ধ |
| নাম : মোঃ সাহিন পিতার নাম: হাবিবুর রহমান বাড়ির নং : এন0123 বয়স : 20 লিঙ্গ : পুরুষ | | | নাম : মোসা: মজিনা খাতুন স্বামীর নাম: মোঃ মাসদুল হক বাড়ির নং : n0124 বয়স : 22 লিঙ্গ : মহিলা | | | নাম : আরতি মন্ডল পিতার নাম: তেতুল মন্ডল বাড়ির নং : এন0097 বয়স : 22 লিঙ্গ : মহিলা | | |
| 876 | WSC1962133 | ফটো উপলব্ধ | 877 | WSC2727873 | ফটো উপলব্ধ | 878 | HVH2506913 | ফটো উপলব্ধ |
| নাম : মোঃ জামালউদ্দিন পিতার নাম: মোঃ আলতাফ হোসেন বাড়ির নং : নং 99 বয়স : 73 লিঙ্গ : পুরুষ | | | নাম : হাজেকুল আলি পিতার নাম: মুনসুর আলি বাড়ির নং : n0121 বয়স : 53 লিঙ্গ : পুরুষ | | | নাম : উরফাতুন বিবি স্বামীর নাম: হাজেকুল আলি বাড়ির নং : n0121 বয়স : 41 লিঙ্গ : মহিলা | | |
| 879 | HVH2506871 | ফটো উপলব্ধ | 880 | HVH2137099 | ফটো উপলব্ধ | 881 | HVH2250124 | ফটো উপলব্ধ |
| নাম : আবু সাইদ পিতার নাম: মহাতাব বাড়ির নং : n0136 বয়স : 42 লিঙ্গ : পুরুষ | | | নাম : সাদেকুল ইসলাম পিতার নাম: একরামুল হক বাড়ির নং : n0142 বয়স : 44 লিঙ্গ : পুরুষ | | | নাম : ফলদাস বিবি স্বামীর নাম: আলম সেখ বাড়ির নং : n0101 বয়স : 43 লিঙ্গ : মহিলা | | |
| 882 | WSC2301299 | ফটো উপলব্ধ | 883 | WSC1793421 | ফটো উপলব্ধ | 884 | HVH2506863 | ফটো উপলব্ধ |
| নাম : আলম সেখ পিতার নাম: মফিজুল সেখ বাড়ির নং : n0101 বয়স : 45 লিঙ্গ : পুরুষ | | | নাম : গোলাম মাসুদ পিতার নাম: ইলিয়াস সেখ বাড়ির নং : N0106 বয়স : 37 লিঙ্গ : পুরুষ | | | নাম : সেলিম পিতার নাম: ইসরাইল বাড়ির নং : n0106 বয়স : 40 লিঙ্গ : পুরুষ | | |
| 885 | WSC2741809 | ফটো উপলব্ধ | 886 | WSC2610012 | ফটো উপলব্ধ | 887 | WSC2474377 | ফটো উপলব্ধ |
| নাম : আবু সায়েদ পিতার নাম: মোঃ জামালউদ্দিন বাড়ির নং : এন00100 বয়স : 21 লিঙ্গ : পুরুষ | | | নাম : মোঃ আসাদুল ইসলাম পিতার নাম: আনিকুল আলি বাড়ির নং : এন0008 বয়স : 22 লিঙ্গ : পুরুষ | | | নাম : গোলাম কাদির পিতার নাম: আতাউর রহমান বাড়ির নং : এন00140 বয়স : 24 লিঙ্গ : পুরুষ | | |



| | | | | | |
|--|--------------------------------|--|--------------------------------|---|--------------------------------|
| 888 নাম : আকবর আলি পিতার নাম: আবুল কাশেম বাড়ির নং : n0103 বয়স : 34 লিঙ্গ : পুরুষ | WSC1011493 ফটো উপলব্ধ | 889 নাম : রাজিবুল ইসলাম পিতার নাম: মহাসীন আলি বাড়ির নং : এন0103 বয়স : 25 লিঙ্গ : পুরুষ | WSC2475374 ফটো উপলব্ধ | 890 নাম : মোসাঃ করিম বিবি স্বামীর নাম: মোঃ সফিকুল ইসলাম বাড়ির নং : n0103 বয়স : 34 লিঙ্গ : মহিলা | WSC1011485 ফটো উপলব্ধ |
| 891 নাম : আবদুল মান্নান পিতার নাম: জোনাব আলি বাড়ির নং : n0103 বয়স : 63 লিঙ্গ : পুরুষ | WSC2301141 ফটো উপলব্ধ | 892 নাম : রেখা বিবি স্বামীর নাম: আব্দুল মান্নান বাড়ির নং : n0103 বয়স : 56 লিঙ্গ : মহিলা | HVH2319119 ফটো উপলব্ধ | 893 নাম : আবুল কাশেম পিতার নাম: জোনাব আলী বাড়ির নং : n0103 বয়স : 72 লিঙ্গ : পুরুষ | WSC2294130 ফটো উপলব্ধ |
| 894 নাম : মহাসিন আলি পিতার নাম: জোনাব আলি বাড়ির নং : n0103 বয়স : 56 লিঙ্গ : পুরুষ | HVH0030270 ফটো উপলব্ধ | 895 নাম : জোতুনবিবি স্বামীর নাম: মহাসিন আলি বাড়ির নং : n0103 বয়স : 49 লিঙ্গ : মহিলা | HVH2691608 ফটো উপলব্ধ | 896 নাম : আনজুরা বিবি স্বামীর নাম: আবুল কাশেম বাড়ির নং : n0103 বয়স : 63 লিঙ্গ : মহিলা | WSC2294296 ফটো উপলব্ধ |
| 897 নাম : মোঃ আসগার আলি পিতার নাম: আবুল কাশেম বাড়ির নং : n0103 বয়স : 37 লিঙ্গ : পুরুষ | WSC0924472 ফটো উপলব্ধ | 898 নাম : ইনজামুল হক পিতার নাম: মহাসিন আলি বাড়ির নং : এন00103 বয়স : 22 লিঙ্গ : পুরুষ | WSC2719441 ফটো উপলব্ধ | 899 নাম : আসরাতুন বিবি স্বামীর নাম: মহিদুল ইসলাম বাড়ির নং : n0103 বয়স : 48 লিঙ্গ : মহিলা | HVH2319143 ফটো উপলব্ধ |
| 900 নাম : মহিদুল ইসলাম পিতার নাম: এসবাইল হক বাড়ির নং : n0103 বয়স : 45 লিঙ্গ : পুরুষ | HVH2250157 ফটো উপলব্ধ | 901 নাম : আমেনা খাতুন পিতার নাম: আবুল কাশেম বাড়ির নং : n0103 বয়স : 31 লিঙ্গ : মহিলা | WSC1426220 ফটো উপলব্ধ | 902 নাম : মারজিয়া খাতুন স্বামীর নাম: হুমায়ন সেখ বাড়ির নং : N0029 বয়স : 30 লিঙ্গ : মহিলা | WSC2217149 ফটো উপলব্ধ |
| 903 নাম : কোয়াল ঘোষ স্বামীর নাম: লোহা রাম ঘোষ বাড়ির নং : এন0005 বয়স : 21 লিঙ্গ : মহিলা | WSC2706521 ফটো উপলব্ধ | 904 নাম : আলাপী বিবি স্বামীর নাম: একরামুল হক বাড়ির নং : n0156 বয়স : 56 লিঙ্গ : মহিলা | HVH1387356 ফটো উপলব্ধ | 905 নাম : মোসাঃ সাজিদা বিবি স্বামীর নাম: সাদাম সেখ বাড়ির নং : N0029 বয়স : 36 লিঙ্গ : মহিলা | WSC1004894 ফটো উপলব্ধ |
| 906 নাম : সুবেদ মণ্ডল পিতার নাম: মহাদেব মণ্ডল বাড়ির নং : n0138 বয়স : 45 লিঙ্গ : পুরুষ | HVH2506889 ফটো উপলব্ধ | 907 নাম : প্রসেনজিত মন্ডল পিতার নাম: আমির মন্ডল বাড়ির নং : n0138 বয়স : 30 লিঙ্গ : পুরুষ | WSC1527274 ফটো উপলব্ধ | 908 নাম : ফুলটুসি মন্ডল স্বামীর নাম: সুবেদ মন্ডল বাড়ির নং : n0138 বয়স : 37 লিঙ্গ : মহিলা | WSC1425990 ফটো উপলব্ধ |
| 909 নাম : আমির মণ্ডল পিতার নাম: মহাদেব মণ্ডল বাড়ির নং : n0138 বয়স : 61 লিঙ্গ : পুরুষ | WSC2299857 ফটো উপলব্ধ | 910 নাম : চিরঞ্জিত মণ্ডল পিতার নাম: আমির মণ্ডল বাড়ির নং : n0138 বয়স : 28 লিঙ্গ : পুরুষ | WSC1618453 ফটো উপলব্ধ | 911 নাম : চাঁদমনি মল্যানি স্বামীর নাম: আমির মণ্ডল বাড়ির নং : n0138 বয়স : 52 লিঙ্গ : মহিলা | HVH2136950 ফটো উপলব্ধ |
| 912 নাম : লালচাঁদ মন্ডল পিতার নাম: রাজেন্দ্র মণ্ডল বাড়ির নং : n0129 বয়স : 58 লিঙ্গ : পুরুষ | WSC2296903 ফটো উপলব্ধ | 913 নাম : ফুলটুশী মল্যানী মন্ডল স্বামীর নাম: দিনেশ মন্ডল বাড়ির নং : n0137 বয়স : 53 লিঙ্গ : মহিলা | WSC2457430 ফটো উপলব্ধ | 914 নাম : দীনেশ মণ্ডল পিতার নাম: সিতানাথ মণ্ডল বাড়ির নং : n0137 বয়স : 61 লিঙ্গ : পুরুষ | WB/09/055/333490 ফটো উপলব্ধ |
| 915 নাম : সুন্দরী মণ্ডল স্বামীর নাম: রাজেন্দ্র মণ্ডল বাড়ির নং : n0129 বয়স : 71 লিঙ্গ : মহিলা | WB/09/055/333484 ফটো উপলব্ধ | 916 নাম : শংকরী সিংহ স্বামীর নাম: শংকর কুমার সিংহ বাড়ির নং : n0129 বয়স : 53 লিঙ্গ : মহিলা | WB/09/055/333486 ফটো উপলব্ধ | 917 নাম : শংকর কুমার সিংহ পিতার নাম: শক্তনাথ সিংহ বাড়ির নং : n0129 বয়স : 48 লিঙ্গ : পুরুষ | HVH2765733 ফটো উপলব্ধ |

| | | | | | |
|---|--------------------------------|---|--------------------------------|---|--------------------------------|
| 918 নাম : ফুলচাঁদ মন্ডল পিতার নাম: সীতানাথ মন্ডল বাড়ির নং : n0137 বয়স : 58 লিঙ্গ : পুরুষ | WSC1426188 ফটো উপলব্ধ | 919 নাম : তুলো মন্ডল স্বামীর নাম: ফুলচাঁদ মন্ডল বাড়ির নং : n0137 বয়স : 39 লিঙ্গ : মহিলা | WSC1011576 ফটো উপলব্ধ | 920 নাম : সহিদুল আলম পিতার নাম: মোঃ রফিকুল ইসলাম বাড়ির নং : এন0126 বয়স : 23 লিঙ্গ : পুরুষ | WSC2607711 ফটো উপলব্ধ |
| 921 নাম : খাতিজা খাতুন স্বামীর নাম: মনিরুল ইসলাম বাড়ির নং : এন0126 বয়স : 27 লিঙ্গ : মহিলা | WSC2608412 ফটো উপলব্ধ | 922 নাম : মোসাঃ রেজিনা খাতুন স্বামীর নাম: ইব্রাহিম সেখ বাড়ির নং : এন0126 বয়স : 33 লিঙ্গ : মহিলা | WSC2608156 ফটো উপলব্ধ | 923 নাম : মোকাইল শেখ পিতার নাম: মোঃ রফিকুল ইসলাম বাড়ির নং : n0126 বয়স : 33 লিঙ্গ : পুরুষ | WSC1426121 ফটো উপলব্ধ |
| 924 নাম : রাশিদা খাতুন স্বামীর নাম: মোকাইল সেখ বাড়ির নং : n0126 বয়স : 33 লিঙ্গ : মহিলা | WSC1298090 ফটো উপলব্ধ | 925 নাম : চেনতারা বিবি স্বামীর নাম: মোঃ রফিকুল ইসলাম বাড়ির নং : n0126 বয়স : 52 লিঙ্গ : মহিলা | HVH2319291 ফটো উপলব্ধ | 926 নাম : মোঃ রফিকুল ইসলাম পিতার নাম: সহিবুর রহমান বাড়ির নং : n0126 বয়স : 61 লিঙ্গ : পুরুষ | WSC0464248 ফটো উপলব্ধ |
| 927 নাম : ইব্রাহিম সেখ পিতার নাম: মোঃ রফিকুল ইসলাম বাড়ির নং : n0126 বয়স : 28 লিঙ্গ : পুরুষ | WSC1527175 ফটো উপলব্ধ | 928 নাম : ফেরদৌসি বিবি স্বামীর নাম: রফিকুল ইসলাম বাড়ির নং : n0126 বয়স : 53 লিঙ্গ : মহিলা | HVH2319275 ফটো উপলব্ধ | 929 নাম : মোসাঃ লাইলী খাতুন পিতার নাম: বদর আলি বাড়ির নং : চিত্তামণি বয়স : 31 লিঙ্গ : মহিলা | WSC1298108 ফটো উপলব্ধ |
| 930 নাম : ইসমাইল হক পিতার নাম: রফিকুল ইসলাম বাড়ির নং : n0126 বয়স : 33 লিঙ্গ : পুরুষ | WSC1196559 ফটো উপলব্ধ | 931 নাম : টুলুবালা রবিদাস স্বামীর নাম: সুফল রবিদাস বাড়ির নং : n0132 বয়স : 58 লিঙ্গ : মহিলা | WSC2297703 ফটো উপলব্ধ | 932 নাম : ফটিক রবিদাস পিতার নাম: সুফল রবিদাস বাড়ির নং : n0132 বয়স : 39 লিঙ্গ : পুরুষ | HVH2687002 ফটো উপলব্ধ |
| 933 নাম : সনজিত রবিদাস পিতার নাম: সুফল রবিদাস বাড়ির নং : n0132 বয়স : 30 লিঙ্গ : পুরুষ | WSC1618446 ফটো উপলব্ধ | 934 নাম : ফুলচাঁদ রবিদাস স্বামীর নাম: ফটিক রবিদাস বাড়ির নং : n0132 বয়স : 41 লিঙ্গ : মহিলা | HVH2507002 ফটো উপলব্ধ | 935 নাম : ছোটন রবিদাস পিতার নাম: রমেশ রবিদাস বাড়ির নং : এন00132 বয়স : 22 লিঙ্গ : পুরুষ | WSC2713592 ফটো উপলব্ধ |
| 936 নাম : সুস্মিতা রবিদাস স্বামীর নাম: দেবরাজ রবি দাস বাড়ির নং : এন00131 বয়স : 24 লিঙ্গ : মহিলা | WSC2713584 ফটো উপলব্ধ | 937 নাম : ফুলকুমার রবিদাস পিতার নাম: গুরুপদ রবিদাস বাড়ির নং : n0131 বয়স : 63 লিঙ্গ : পুরুষ | HVH1388834 ফটো উপলব্ধ | 938 নাম : কল্পনা রবিদাস স্বামীর নাম: ফুলকুমার রবিদাস বাড়ির নং : n0131 বয়স : 58 লিঙ্গ : মহিলা | WB/09/055/333501 ফটো উপলব্ধ |
| 939 নাম : শ্রীরাজা পিতার নাম: ফুলকুমার রবিদাস বাড়ির নং : n0131 বয়স : 38 লিঙ্গ : পুরুষ | HVH2686947 ফটো উপলব্ধ | 940 নাম : দেবরাজ রবিদাস পিতার নাম: ফুলকুমার রবিদাস বাড়ির নং : n0131 বয়স : 31 লিঙ্গ : মহিলা | WSC1426022 ফটো উপলব্ধ | 941 নাম : টুকটুকি রবিদাস স্বামীর নাম: কৃষ্ণ রবিদাস বাড়ির নং : n0131 বয়স : 40 লিঙ্গ : মহিলা | HVH2507028 ফটো উপলব্ধ |
| 942 নাম : ঝাটু রবিদাস পিতার নাম: তারাপদ রবিদাস বাড়ির নং : n0132 বয়স : 53 লিঙ্গ : পুরুষ | WB/09/055/333506 ফটো উপলব্ধ | 943 নাম : বৈজন্তী রবিদাস স্বামীর নাম: ঝাটু রবিদাস বাড়ির নং : n0132 বয়স : 36 লিঙ্গ : মহিলা | WSC1011550 ফটো উপলব্ধ | 944 নাম : রমেশ রবিদাস পিতার নাম: তারাপদ রবিদাস বাড়ির নং : n0132 বয়স : 40 লিঙ্গ : পুরুষ | HVH2507010 ফটো উপলব্ধ |
| 945 নাম : রুপালী রবিদাস স্বামীর নাম: রমেশ রবিদাস বাড়ির নং : n0132 বয়স : 37 লিঙ্গ : মহিলা | WSC1124247 ফটো উপলব্ধ | 946 নাম : সুফল রবিদাস পিতার নাম: ফনি রবিদাস বাড়ির নং : n0132 বয়স : 66 লিঙ্গ : পুরুষ | WB/09/055/333507 ফটো উপলব্ধ | 947 নাম : শ্রী রথি রবিদাস পিতার নাম: শ্রী সুফল রবিদাস বাড়ির নং : n0132 বয়স : 38 লিঙ্গ : পুরুষ | HVH2686954 ফটো উপলব্ধ |



| | | | | | |
|--|--------------------------|---|--------------------------------|--|--------------------------|
| 948 নাম : জয়ন্তী রবিদাস স্বামীর নাম: রথি রবিদাস বাড়ির নং : n0132 বয়স : 34 লিঙ্গ : মহিলা | WSC1425966 ফটো উপলব্ধ | 949 নাম : আলিফা খাতুন স্বামীর নাম: আতাউর রহমান বাড়ির নং : n0140 বয়স : 60 লিঙ্গ : মহিলা | WB/09/055/333413 ফটো উপলব্ধ | 950 নাম : হাসনারা খাতুন বিবি স্বামীর নাম: মোঃ ইয়াসিন আলী বাড়ির নং : এন0134 বয়স : 34 লিঙ্গ : মহিলা | WSC1011568 ফটো উপলব্ধ |
| 951 নাম : রুবিয়া খাতুন বিবি স্বামীর নাম: ইউসোফ আলি বাড়ির নং : n0140 বয়স : 30 লিঙ্গ : মহিলা | WSC1527167 ফটো উপলব্ধ | 952 নাম : ইউসুফ পিতার নাম: মোঃ বাজলুর রহমান বাড়ির নং : n0134 বয়স : 33 লিঙ্গ : পুরুষ | WSC1298181 ফটো উপলব্ধ | 953 নাম : বাতাবী বিবি স্বামীর নাম: মোঃ কুরবান আলি বাড়ির নং : n0134 বয়স : 33 লিঙ্গ : মহিলা | WSC1124239 ফটো উপলব্ধ |
| 954 নাম : মোঃ কুরবান আলি পিতার নাম: মোঃ বাজলুর রহমান বাড়ির নং : n0134 বয়স : 38 লিঙ্গ : পুরুষ | HVH2686970 ফটো উপলব্ধ | 955 নাম : মোঃ ইয়াসিন আলি পিতার নাম: মোঃ বাজলুর রহমান বাড়ির নং : n0134 বয়স : 44 লিঙ্গ : পুরুষ | HVH2686962 ফটো উপলব্ধ | 956 নাম : রিজবা বিবি স্বামীর নাম: বাজলুর রহমান বাড়ির নং : n0134 বয়স : 38 লিঙ্গ : মহিলা | HVH2319655 ফটো উপলব্ধ |
| 957 নাম : বাজলুর রহমান পিতার নাম: মহিউদ্দীন সেখ বাড়ির নং : n0134 বয়স : 66 লিঙ্গ : পুরুষ | WSC1989045 ফটো উপলব্ধ | 958 নাম : আতাউর রহমান পিতার নাম: আব্দুল বাসির বাড়ির নং : n0140 বয়স : 70 লিঙ্গ : পুরুষ | WB/09/055/333412 ফটো উপলব্ধ | 959 নাম : ইউনুস আলি পিতার নাম: মোঃ বাজলুর রহমান বাড়ির নং : n0134 বয়স : 30 লিঙ্গ : পুরুষ | WSC1618529 ফটো উপলব্ধ |
| 960 নাম : ইশা সেখ পিতার নাম: মোঃ বাজলুর রহমান বাড়ির নং : n0134 বয়স : 29 লিঙ্গ : পুরুষ | WSC1618503 ফটো উপলব্ধ | 961 নাম : মেরিনা বিবি স্বামীর নাম: ইউসুফ বাড়ির নং : n0134 বয়স : 31 লিঙ্গ : মহিলা | WSC1618545 ফটো উপলব্ধ | 962 নাম : নাসিরুদ্দিন পিতার নাম: আতাউর রহমান বাড়ির নং : n0140 বয়স : 37 লিঙ্গ : পুরুষ | HVH2765766 ফটো উপলব্ধ |
| 963 নাম : সুলতানা পারভিন স্বামীর নাম: ইসা সেখ বাড়ির নং : এন00134 বয়স : 21 লিঙ্গ : মহিলা | WSC2719532 ফটো উপলব্ধ | 964 নাম : মোমেনা খাতুন স্বামীর নাম: নাসিরুদ্দিন বাড়ির নং : n0140 বয়স : 29 লিঙ্গ : মহিলা | WSC1527159 ফটো উপলব্ধ | 965 নাম : সামসুল আলম পিতার নাম: আবদুল বাসির বাড়ির নং : নং 140 বয়স : 68 লিঙ্গ : পুরুষ | HVH1387349 ফটো উপলব্ধ |
| 966 নাম : সোলেমান আলি পিতার নাম: বাজলুর রহমান বাড়ির নং : এন00134 বয়স : 21 লিঙ্গ : পুরুষ | WSC2737831 ফটো উপলব্ধ | 967 নাম : দেলেরা স্বামীর নাম: সামসুল আলম বাড়ির নং : n0140 বয়স : 56 লিঙ্গ : মহিলা | WSC2289965 ফটো উপলব্ধ | 968 নাম : আব্দুর রাকিব পিতার নাম: সামসুল আলম বাড়ির নং : n0140 বয়স : 32 লিঙ্গ : পুরুষ | WSC1298082 ফটো উপলব্ধ |
| 969 নাম : ইউসোফ আলি পিতার নাম: সামসুল আলম বাড়ির নং : n0140 বয়স : 41 লিঙ্গ : পুরুষ | HVH2250082 ফটো উপলব্ধ | 970 নাম : হাবিবা খাতুন (বিবি) স্বামীর নাম: কওমুদ্দিন বাড়ির নং : n0102 বয়স : 33 লিঙ্গ : মহিলা | WSC1124221 ফটো উপলব্ধ | 971 নাম : রুমালি বিবি স্বামীর নাম: আব্দুস শুকুর বাড়ির নং : n0102 বয়স : 60 লিঙ্গ : মহিলা | WSC2298834 ফটো উপলব্ধ |
| 972 নাম : হুমায়ুন কবির পিতার নাম: আবদুস শুকুর বাড়ির নং : n0102 বয়স : 30 লিঙ্গ : পুরুষ | WSC1527217 ফটো উপলব্ধ | 973 নাম : সনিবুল সেখ পিতার নাম: আব্দুস শুকুর বাড়ির নং : n0102 বয়স : 29 লিঙ্গ : পুরুষ | WSC1426170 ফটো উপলব্ধ | 974 নাম : মোঃ সাদিকুল হোসেন পিতার নাম: আব্দুস শুকুর বাড়ির নং : n0102 বয়স : 31 লিঙ্গ : পুরুষ | WSC1426261 ফটো উপলব্ধ |
| 975 নাম : সাইকুন বিবি স্বামীর নাম: মোঃ সাদ্দাম হোসেন বাড়ির নং : n0102 বয়স : 33 লিঙ্গ : মহিলা | WSC1426238 ফটো উপলব্ধ | 976 নাম : বেবী সরকার স্বামীর নাম: কুফা সরকার বাড়ির নং : n0102 বয়স : 53 লিঙ্গ : মহিলা | WSC2101293 ফটো উপলব্ধ | 977 নাম : মোঃ সফিকুল ইসলাম পিতার নাম: আব্দুস শুকুর বাড়ির নং : n0102 বয়স : 42 লিঙ্গ : পুরুষ | HVH2687010 ফটো উপলব্ধ |



| | | | | | | | | |
|--|------------------|------------|---|------------|------------|--|------------------|------------|
| 978 | WSC1124197 | ফটো উপলব্ধ | 979 | WSC1426253 | ফটো উপলব্ধ | 980 | WB/09/055/333535 | ফটো উপলব্ধ |
| নাম : মোঃ ফড়িং সেখ পিতার নাম: আব্দুস শুকুর আলি বাড়ির নং : n0102 বয়স : 35 লিঙ্গ : পুরুষ | | | নাম : মোঃ কসিমুদ্দিন পিতার নাম: আব্দুস সুকুর বাড়ির নং : n0102 বয়স : 33 লিঙ্গ : পুরুষ | | | নাম : শঙ্করী সরকার স্বামীর নাম: বীরেন সরকার বাড়ির নং : n0108 বয়স : 66 লিঙ্গ : মহিলা | | |
| 981 | HVH0030338 | ফটো উপলব্ধ | 982 | HVH2687044 | ফটো উপলব্ধ | 983 | WSC1298124 | ফটো উপলব্ধ |
| নাম : মনু সরকার পিতার নাম: বীরেন সরকার বাড়ির নং : n0108 বয়স : 50 লিঙ্গ : পুরুষ | | | নাম : পিনু সরকার পিতার নাম: বীরেন সরকার বাড়ির নং : n0108 বয়স : 38 লিঙ্গ : পুরুষ | | | নাম : সীমা সরকার স্বামীর নাম: মনু সরকার বাড়ির নং : n0108 বয়স : 33 লিঙ্গ : মহিলা | | |
| 984 | WSC1527191 | ফটো উপলব্ধ | 985 | HVH2687028 | ফটো উপলব্ধ | 986 | WSC1298215 | ফটো উপলব্ধ |
| নাম : শ্রীদশরথ সরকার পিতার নাম: মহাদেব সরকার বাড়ির নং : n0110 বয়স : 30 লিঙ্গ : পুরুষ | | | নাম : শ্রী তপন সরকার পিতার নাম: অনিল সরকার বাড়ির নং : n0112 বয়স : 39 লিঙ্গ : পুরুষ | | | নাম : টকি সরকার স্বামীর নাম: তপন সরকার বাড়ির নং : n0112 বয়স : 31 লিঙ্গ : মহিলা | | |
| 987 | HVH2765758 | ফটো উপলব্ধ | 988 | WSC1426196 | ফটো উপলব্ধ | 989 | WB/09/055/333511 | ফটো উপলব্ধ |
| নাম : টুকটুকি সরকার স্বামীর নাম: প্রকাশ সরকার বাড়ির নং : n0113 বয়স : 38 লিঙ্গ : মহিলা | | | নাম : প্রসেনজিৎ সরকার পিতার নাম: অখিল সরকার বাড়ির নং : n0113 বয়স : 30 লিঙ্গ : পুরুষ | | | নাম : অনিতা সরকার স্বামীর নাম: ঝাটু সরকার বাড়ির নং : n0115 বয়স : 57 লিঙ্গ : মহিলা | | |
| 990 | WB/09/055/333512 | ফটো উপলব্ধ | 991 | HVH1386549 | ফটো উপলব্ধ | 992 | WB/09/055/333548 | ফটো উপলব্ধ |
| নাম : রবি সরকার পিতার নাম: নারায়ন সরকার বাড়ির নং : n0115 বয়স : 61 লিঙ্গ : পুরুষ | | | নাম : দীন সরকার পিতার নাম: নারায়ণ সরকার বাড়ির নং : n0115 বয়স : 53 লিঙ্গ : পুরুষ | | | নাম : স্বপন সরকার পিতার নাম: নীলকান্ত সরকার বাড়ির নং : n0105 বয়স : 71 লিঙ্গ : পুরুষ | | |
| 993 | WB/09/055/333549 | ফটো উপলব্ধ | 994 | HVH2319341 | ফটো উপলব্ধ | 995 | WSC1527258 | ফটো উপলব্ধ |
| নাম : বেবী সরকার স্বামীর নাম: স্বপন সরকার বাড়ির নং : n0105 বয়স : 66 লিঙ্গ : মহিলা | | | নাম : বাদল সরকার পিতার নাম: স্বপন সরকার বাড়ির নং : n0105 বয়স : 42 লিঙ্গ : পুরুষ | | | নাম : মিঠুন সরকার পিতার নাম: স্বপন সরকার বাড়ির নং : n0105 বয়স : 33 লিঙ্গ : পুরুষ | | |
| 996 | WB/09/055/333550 | ফটো উপলব্ধ | 997 | HVH2319630 | ফটো উপলব্ধ | 998 | WSC1618495 | ফটো উপলব্ধ |
| নাম : কৃষ্ণ সরকার পিতার নাম: নীলকান্ত সরকার বাড়ির নং : n0105 বয়স : 61 লিঙ্গ : পুরুষ | | | নাম : দীপক সরকার মায়ের নাম: শঙ্করী সরকার বাড়ির নং : n0107 বয়স : 41 লিঙ্গ : পুরুষ | | | নাম : নিমাই সরকার পিতার নাম: রবি সরকার বাড়ির নং : n0115 বয়স : 29 লিঙ্গ : পুরুষ | | |
| 999 | WB/09/055/333531 | ফটো উপলব্ধ | 1000 | HVH2506962 | ফটো উপলব্ধ | 1001 | WSC0924506 | ফটো উপলব্ধ |
| নাম : প্রকাশ সরকার পিতার নাম: সুধীর সরকার বাড়ির নং : n0113 বয়স : 56 লিঙ্গ : পুরুষ | | | নাম : সেনু সরকার পিতার নাম: সুধীর সরকার বাড়ির নং : n0113 বয়স : 39 লিঙ্গ : পুরুষ | | | নাম : শিলা সরকার স্বামীর নাম: বিকাশ সরকার বাড়ির নং : n0113 বয়স : 36 লিঙ্গ : মহিলা | | |
| 1002 | WB/09/055/333510 | ফটো উপলব্ধ | 1003 | WSC2093201 | ফটো উপলব্ধ | 1004 | WSC1527241 | ফটো উপলব্ধ |
| নাম : ঝাটু সরকার পিতার নাম: নারায়ন সরকার বাড়ির নং : n0115 বয়স : 66 লিঙ্গ : পুরুষ | | | নাম : অলকা সরকার সরকার স্বামীর নাম: অনিল সরকার সরকার বাড়ির নং : n0112 বয়স : 60 লিঙ্গ : মহিলা | | | নাম : মাধবি সরকার স্বামীর নাম: দীপক সরকার বাড়ির নং : n0107 বয়স : 31 লিঙ্গ : মহিলা | | |
| 1005 | WSC1426048 | ফটো উপলব্ধ | 1006 | WSC1998798 | ফটো উপলব্ধ | 1007 | WB/09/055/333544 | ফটো উপলব্ধ |
| নাম : ভাদরী সরকার মায়ের নাম: শঙ্করী সরকার বাড়ির নং : n0107 বয়স : 33 লিঙ্গ : মহিলা | | | নাম : উজ্জল সরকার পিতার নাম: পশুপতি সরকার বাড়ির নং : n0107 বয়স : 55 লিঙ্গ : পুরুষ | | | নাম : সঞ্জয় সরকার পিতার নাম: পশুপতি সরকার বাড়ির নং : n0107 বয়স : 56 লিঙ্গ : পুরুষ | | |



| | | | | | |
|---|--------------------------------|--|--------------------------------|--|--------------------------------|
| 1008 নাম : শুকুন্তা সরকার স্বামীর নাম: সঞ্জয় সরকার বাড়ির নং : n0107 বয়স : 45 লিঙ্গ : মহিলা | HVH2319648 ফটো উপলব্ধ | 1009 নাম : প্রতিমা সরকার স্বামীর নাম: মহাদেব সরকার বাড়ির নং : n0110 বয়স : 56 লিঙ্গ : মহিলা | WB/09/055/333533 ফটো উপলব্ধ | 1010 নাম : যমুনা সরকার স্বামীর নাম: রবি সরকার বাড়ির নং : n0115 বয়স : 55 লিঙ্গ : মহিলা | WB/09/055/333513 ফটো উপলব্ধ |
| 1011 নাম : নবকুমার সরকার পিতার নাম: ঝাট সরকার বাড়ির নং : n0115 বয়স : 33 লিঙ্গ : পুরুষ | WSC1298132 ফটো উপলব্ধ | 1012 নাম : রচনা সরকার পিতার নাম: ভরত সরকার বাড়ির নং : এন00144 বয়স : 22 লিঙ্গ : মহিলা | WSC2713477 ফটো উপলব্ধ | 1013 নাম : রঞ্জিত পিতার নাম: পশুপতি সরকার বাড়ির নং : 0107 বয়স : 48 লিঙ্গ : পুরুষ | WSC1982941 ফটো উপলব্ধ |
| 1014 নাম : সেরাজুল ইসলাম পিতার নাম: আজাহার সেখ বাড়ির নং : n0115 বয়স : 40 লিঙ্গ : পুরুষ | HVH2506947 ফটো উপলব্ধ | 1015 নাম : তিলাকা সরকার স্বামীর নাম: উজ্জল সরকার বাড়ির নং : n0107 বয়স : 52 লিঙ্গ : মহিলা | WSC2009421 ফটো উপলব্ধ | 1016 নাম : রুপরানী সরকার স্বামীর নাম: দীনু সরকার বাড়ির নং : 0115 বয়স : 47 লিঙ্গ : মহিলা | HVH1385426 ফটো উপলব্ধ |
| 1017 নাম : রিটা সরকার স্বামীর নাম: বাদল সরকার বাড়ির নং : এন0105 বয়স : 33 লিঙ্গ : মহিলা | WSC2474583 ফটো উপলব্ধ | 1018 নাম : কৌশিক সরকার পিতার নাম: সনঞ্জয় সরকার বাড়ির নং : এন00107 বয়স : 21 লিঙ্গ : পুরুষ | WSC2713667 ফটো উপলব্ধ | 1019 নাম : শুভজীৎ সরকার পিতার নাম: কৃষ্ণ সরকার বাড়ির নং : এন00105 বয়স : 21 লিঙ্গ : মহিলা | WSC2719540 ফটো উপলব্ধ |
| 1020 নাম : অপু সরকার পিতার নাম: রনজিৎ সরকার বাড়ির নং : এন00107 বয়স : 25 লিঙ্গ : পুরুষ | WSC2713550 ফটো উপলব্ধ | 1021 নাম : কৈলাস সরকার পিতার নাম: ঝাট সরকার বাড়ির নং : এন0115 বয়স : 22 লিঙ্গ : পুরুষ | WSC2706570 ফটো উপলব্ধ | 1022 নাম : ছোটিন সরকার পিতার নাম: উজ্জল সরকার বাড়ির নং : n0107 বয়স : 28 লিঙ্গ : পুরুষ | WSC1618412 ফটো উপলব্ধ |
| 1023 নাম : সমীর সরকার পিতার নাম: উজ্জল সরকার বাড়ির নং : n0107 বয়স : 30 লিঙ্গ : পুরুষ | WSC1426162 ফটো উপলব্ধ | 1024 নাম : সুমন সরকার পিতার নাম: মহাদেব সরকার বাড়ির নং : নং110 বয়স : 23 লিঙ্গ : পুরুষ | WSC2518793 ফটো উপলব্ধ | 1025 নাম : পূজা সরকার পিতার নাম: কৃষ্ণ সরকার বাড়ির নং : নং105 বয়স : 23 লিঙ্গ : মহিলা | WSC2524478 ফটো উপলব্ধ |
| 1026 নাম : পুষ্প সরকার স্বামীর নাম: সঞ্জয় সরকার বাড়ির নং : n0107 বয়স : 48 লিঙ্গ : মহিলা | HVH2765717 ফটো উপলব্ধ | 1027 নাম : সরস্বতী সরকার স্বামীর নাম: ভরত সরকার বাড়ির নং : n0144 বয়স : 40 লিঙ্গ : মহিলা | HVH2319622 ফটো উপলব্ধ | 1028 নাম : ভরত সরকার পিতার নাম: স্বপন সরকার বাড়ির নং : n0144 বয়স : 42 লিঙ্গ : পুরুষ | HVH2319366 ফটো উপলব্ধ |
| 1029 নাম : জুজ্জালি সরকার স্বামীর নাম: রঞ্জিত সরকার বাড়ির নং : n0107 বয়স : 43 লিঙ্গ : মহিলা | HVH2319333 ফটো উপলব্ধ | 1030 নাম : সুমিত্রা সরকার স্বামীর নাম: মানিক সরকার বাড়ির নং : n0117 বয়স : 60 লিঙ্গ : মহিলা | WSC2553303 ফটো উপলব্ধ | 1031 নাম : তাপস সরকার পিতার নাম: মানিক সরকার বাড়ির নং : n0117 বয়স : 33 লিঙ্গ : পুরুষ | HVH2686988 ফটো উপলব্ধ |
| 1032 নাম : সমর সরকার পিতার নাম: অশ্বিনী সরকার বাড়ির নং : n0117 বয়স : 56 লিঙ্গ : পুরুষ | WB/09/055/333524 ফটো উপলব্ধ | 1033 নাম : রেখা সরকার স্বামীর নাম: সমর সরকার বাড়ির নং : n0117 বয়স : 41 লিঙ্গ : মহিলা | HVH2319580 ফটো উপলব্ধ | 1034 নাম : নুরসেদ আলী পিতার নাম: আব্দুল সেখ বাড়ির নং : n0127 বয়স : 44 লিঙ্গ : পুরুষ | HVH2319374 ফটো উপলব্ধ |
| 1035 নাম : সাহিদা বিবি স্বামীর নাম: নুরসেদ আলি আলি বাড়ির নং : n0127 বয়স : 30 লিঙ্গ : মহিলা | WSC1426212 ফটো উপলব্ধ | 1036 নাম : রুমলী বিবি স্বামীর নাম: সুরত সেখ বাড়ির নং : n0114 বয়স : 59 লিঙ্গ : মহিলা | WB/09/055/333554 ফটো উপলব্ধ | 1037 নাম : মর্জিনা খাতুন স্বামীর নাম: আতাবুর রহমান বাড়ির নং : n0127 বয়স : 36 লিঙ্গ : মহিলা | WSC1196542 ফটো উপলব্ধ |

| | | | | | |
|--|--------------------------|--|--------------------------|---|--------------------------|
| 1038 নাম : জিয়ারুল হক পিতার নাম: নেজামুদ্দিন সেখ বাড়ির নং : n0122 বয়স : 42 লিঙ্গ : পুরুষ | HVH2506996 ফটো উপলব্ধ | 1039 নাম : মোঃ আজিমত সেখ পিতার নাম: মোঃ নেজামুদ্দিন সেখ বাড়ির নং : n0122 বয়স : 25 লিঙ্গ : পুরুষ | WSC1618461 ফটো উপলব্ধ | 1040 নাম : রাজেশ সেখ পিতার নাম: সুরত শেখ বাড়ির নং : n0114 বয়স : 41 লিঙ্গ : পুরুষ | HVH2319317 ফটো উপলব্ধ |
| 1041 নাম : এরিনা খাতুন পিতার নাম: সুরত সেখ বাড়ির নং : 01 বয়স : 30 লিঙ্গ : মহিলা | WSC1425982 ফটো উপলব্ধ | 1042 নাম : মোসাঃ পারভীন খাতুন পিতার নাম: মোঃ নেজামুদ্দিন সেখ বাড়ির নং : n0122 বয়স : 33 লিঙ্গ : মহিলা | WSC1196567 ফটো উপলব্ধ | 1043 নাম : মোঃ নেজামুদ্দিন সেখ পিতার নাম: সাজ্জুদ্দিন সেখ বাড়ির নং : n0122 বয়স : 69 লিঙ্গ : পুরুষ | HVH0646901 ফটো উপলব্ধ |
| 1044 নাম : জেসমিন খাতুন স্বামীর নাম: জিয়ারুল হক বাড়ির নং : n0122 বয়স : 28 লিঙ্গ : মহিলা | WSC1618487 ফটো উপলব্ধ | 1045 নাম : আব্দুল সেখ পিতার নাম: ওমর আলি বাড়ির নং : n0127 বয়স : 74 লিঙ্গ : পুরুষ | WSC2300572 ফটো উপলব্ধ | 1046 নাম : জীবননেসা বিবি স্বামীর নাম: মোঃ নেজামুদ্দিন সেখ বাড়ির নং : n0122 বয়স : 63 লিঙ্গ : মহিলা | WSC2000743 ফটো উপলব্ধ |
| 1047 নাম : মামুন সেখ পিতার নাম: আবদুল সেখ বাড়ির নং : n0127 বয়স : 47 লিঙ্গ : পুরুষ | HVH2686939 ফটো উপলব্ধ | 1048 নাম : জহিরুল সেখ পিতার নাম: সুরত সেখ বাড়ির নং : n0114 বয়স : 34 লিঙ্গ : পুরুষ | WSC1298173 ফটো উপলব্ধ | 1049 নাম : মোঃ ইকবাল হোসেন পিতার নাম: মোঃ নেজামুদ্দিন সেখ বাড়ির নং : n0122 বয়স : 29 লিঙ্গ : পুরুষ | WSC1011519 ফটো উপলব্ধ |
| 1050 নাম : পিয়ারা বিবি স্বামীর নাম: মামুন সেখ বাড়ির নং : n0127 বয়স : 39 লিঙ্গ : মহিলা | WSC1011543 ফটো উপলব্ধ | 1051 নাম : সাহানা জু পারভীন বিবি স্বামীর নাম: মোঃ এসাদুল হক বাড়ির নং : n0128 বয়স : 32 লিঙ্গ : মহিলা | WSC1618537 ফটো উপলব্ধ | 1052 নাম : গোলবাহার বিবি স্বামীর নাম: নজরুল হক বাড়ির নং : n0116 বয়স : 60 লিঙ্গ : মহিলা | WSC1944040 ফটো উপলব্ধ |
| 1053 নাম : সেরাজুল ইসলাম পিতার নাম: নুরুল হক বাড়ির নং : n0139 বয়স : 53 লিঙ্গ : পুরুষ | WSC2301091 ফটো উপলব্ধ | 1054 নাম : পিয়ারুল ইসলাম পিতার নাম: নজরুল হক বাড়ির নং : n0116 বয়স : 28 লিঙ্গ : পুরুষ | WSC1618438 ফটো উপলব্ধ | 1055 নাম : মাইনুল হক পিতার নাম: নুরুল হক বাড়ির নং : n0139 বয়স : 53 লিঙ্গ : পুরুষ | WSC2182863 ফটো উপলব্ধ |
| 1056 নাম : সেলিনা খাতুন পিতার নাম: একরামুল হক বাড়ির নং : n0109 বয়স : 37 লিঙ্গ : মহিলা | HVH2250132 ফটো উপলব্ধ | 1057 নাম : মোঃ এসাদুল হক পিতার নাম: একরামুল হক বাড়ির নং : n0128 বয়স : 37 লিঙ্গ : পুরুষ | WSC0464032 ফটো উপলব্ধ | 1058 নাম : জাহাঙ্গীর আলম পিতার নাম: নজরুল হক বাড়ির নং : n0116 বয়স : 39 লিঙ্গ : পুরুষ | HVH2506954 ফটো উপলব্ধ |
| 1059 নাম : একরামুল হক পিতার নাম: সুবেদার হক বাড়ির নং : n0128 বয়স : 71 লিঙ্গ : পুরুষ | WSC2290005 ফটো উপলব্ধ | 1060 নাম : একরামুল হক পিতার নাম: নুরুল হক বাড়ির নং : n0127 বয়স : 52 লিঙ্গ : পুরুষ | HVH1386788 ফটো উপলব্ধ | 1061 নাম : পানফুল বিবি স্বামীর নাম: একরামুল হক বাড়ির নং : n0109 বয়স : 60 লিঙ্গ : মহিলা | WSC2298842 ফটো উপলব্ধ |
| 1062 নাম : কালাম স্ক পিতার নাম: একরামুল হক বাড়ির নং : n0109 বয়স : 35 লিঙ্গ : পুরুষ | WSC0924514 ফটো উপলব্ধ | 1063 নাম : মানেরা বিবি স্বামীর নাম: মোঃ আমিনুল ইসলাম বাড়ির নং : n0139 বয়স : 53 লিঙ্গ : মহিলা | HVH2319184 ফটো উপলব্ধ | 1064 নাম : আলিয়ারা বিবি স্বামীর নাম: মাইনুল হক বাড়ির নং : n0139 বয়স : 54 লিঙ্গ : মহিলা | WSC2466183 ফটো উপলব্ধ |
| 1065 নাম : শুকতারী খাতুন স্বামীর নাম: জাহাঙ্গীর আলম বাড়ির নং : এন0016 বয়স : 26 লিঙ্গ : মহিলা | WSC2719508 ফটো উপলব্ধ | 1066 নাম : আরজিনা খাতুন স্বামীর নাম: পিয়ারুল ইসলাম বাড়ির নং : এন0016 বয়স : 23 লিঙ্গ : মহিলা | WSC2719490 ফটো উপলব্ধ | 1067 নাম : মোঃ আব্দুস সামাদ পিতার নাম: একরামুল হক বাড়ির নং : এন0157 বয়স : 29 লিঙ্গ : পুরুষ | WSC1528082 ফটো উপলব্ধ |



| | | |
|---|---|---|
| <p>1068</p> <p>WSC2046167</p> <p>নাম : একরামুল হক পিতার নাম: লালমহম্মদ বাড়ির নং : n0109 বয়স : 65 লিঙ্গ : পুরুষ</p> <p>ফটো উপলব্ধ</p> | <p>1069</p> <p>HVH2686996</p> <p>নাম : মোঃ মাজাহারুল ইসলাম পিতার নাম: মোঃ নজরুল হক বাড়ির নং : n0116 বয়স : 40 লিঙ্গ : পুরুষ</p> <p>ফটো উপলব্ধ</p> | <p>1070</p> <p>WSC1124254</p> <p>নাম : তোসবিয়া বিবি স্বামীর নাম: মোঃ মাজাহারুল ইসলাম বাড়ির নং : n0116 বয়স : 38 লিঙ্গ : মহিলা</p> <p>ফটো উপলব্ধ</p> |
| <p>1071</p> <p>WB/09/055/333576</p> <p>নাম : মোঃ আমিনুল ইসলাম পিতার নাম: নুরুল হক বাড়ির নং : n0139 বয়স : 65 লিঙ্গ : পুরুষ</p> <p>ফটো উপলব্ধ</p> | <p>1072</p> <p>WB/09/055/333575</p> <p>নাম : সামনুর বিবি স্বামীর নাম: নুরুল হক বাড়ির নং : n0139 বয়স : 86 লিঙ্গ : মহিলা</p> <p>ফটো উপলব্ধ</p> | <p>1073</p> <p>WSC1527233</p> <p>নাম : মোঃ জহিরুল ইসলাম পিতার নাম: মোঃ একরামুল হক বাড়ির নং : n0128 বয়স : 30 লিঙ্গ : পুরুষ</p> <p>ফটো উপলব্ধ</p> |
| <p>1074</p> <p>WSC1426279</p> <p>নাম : মোঃ মিনারুল হক পিতার নাম: মোঃ একরামুল হক বাড়ির নং : n0128 বয়স : 31 লিঙ্গ : পুরুষ</p> <p>ফটো উপলব্ধ</p> | <p>1075</p> <p>WSC1426055</p> <p>নাম : রোজিনা খাতুন বিবি স্বামীর নাম: মোঃ কালাম সেখ বাড়ির নং : n0109 বয়স : 31 লিঙ্গ : মহিলা</p> <p>ফটো উপলব্ধ</p> | <p>1076</p> <p>WSC2843803</p> <p>নাম : ইনজামুল হক পিতার নাম: সাদেকুল ইসলাম বাড়ির নং : এন0142 বয়স : 19 লিঙ্গ : পুরুষ</p> <p>ফটো উপলব্ধ</p> |
| <p>1077</p> <p>WSC2845634</p> <p>নাম : মিম আরাফাত পিতার নাম: সফিকুল ইসলাম বাড়ির নং : এন0104 বয়স : 22 লিঙ্গ : পুরুষ</p> <p>ফটো উপলব্ধ</p> | <p>1078</p> <p>WSC1524107</p> <p>নাম : কমলা খাতুন পিতার নাম: আলি বদর বাড়ির নং : এন0023 বয়স : 31 লিঙ্গ : মহিলা</p> <p>ফটো উপলব্ধ</p> | <p>1079</p> <p>HVH2772465</p> <p>নাম : সেলিনা বিবি স্বামীর নাম: আজিজুল রহমান বাড়ির নং : এন0127 বয়স : 48 লিঙ্গ : মহিলা</p> <p>ফটো উপলব্ধ</p> |
| <p>1080</p> <p>WSC2331221</p> <p>নাম : নাজিম রহমান পিতার নাম: আজিজুল রহমান বাড়ির নং : এন0127 বয়স : 27 লিঙ্গ : পুরুষ</p> <p>ফটো উপলব্ধ</p> | <p>1081</p> <p>WSC2331403</p> <p>নাম : মাহামুদা খাতুন স্বামীর নাম: নাজিম রহমান বাড়ির নং : এন0127 বয়স : 26 লিঙ্গ : মহিলা</p> <p>ফটো উপলব্ধ</p> | |





| | | | | | | | | | | | | | | |
|------|---|------------|---|------------|------|---|------------|--|------------|------|---|------------|---|------------|
| 1082 | 1 | WSC2871929 | নাম : মাসুদ রানা পিতার নাম: নজরুল ইসলাম বাড়ির নং : n0084 বয়স : 19 লিঙ্গ : পুরুষ | ফটো উপলব্ধ | 1083 | 1 | WSC2872075 | নাম : সামিমা খাতুন স্বামীর নাম: মোঃ ইব্রাহিম সেখ বাড়ির নং : এন0073 বয়স : 19 লিঙ্গ : মহিলা | ফটো উপলব্ধ | 1084 | 1 | WSC2872265 | নাম : তোহিদা খাতুন পিতার নাম: মোঃ আবুল কাশেম বাড়ির নং : এন0026 বয়স : 21 লিঙ্গ : মহিলা | ফটো উপলব্ধ |
| 1085 | 1 | WSC2877827 | নাম : মোহাম্মদ সাহিন অন্যান্য: জাহানুর বেওয়া বাড়ির নং : এন0034 বয়স : 21 লিঙ্গ : পুরুষ | ফটো উপলব্ধ | 1086 | 2 | WSC2885077 | নাম : জিন্নাতুন নেসা স্বামীর নাম: আব্দুল আজিজ বাড়ির নং : এন0133 বয়স : 22 লিঙ্গ : মহিলা | ফটো উপলব্ধ | 1087 | 1 | WSC2891679 | নাম : কবিরাত্না খাতুন স্বামীর নাম: মোঃ জহিরুল ইসলাম বাড়ির নং : এন0021 বয়স : 20 লিঙ্গ : মহিলা | ফটো উপলব্ধ |
| 1088 | 1 | WSC2893154 | নাম : রাহুল ইসলাম পিতার নাম: ফারিকুল ইসলাম বাড়ির নং : এন0014 বয়স : 19 লিঙ্গ : পুরুষ | ফটো উপলব্ধ | 1089 | 1 | WSC2893485 | নাম : অসিম সেখ পিতার নাম: মেসের আলি বাড়ির নং : এন0030 বয়স : 18 লিঙ্গ : পুরুষ | ফটো উপলব্ধ | 1090 | 1 | WSC2894517 | নাম : জসিমুদ্দিন সেখ পিতার নাম: মেসের আলি বাড়ির নং : এন0030 বয়স : 20 লিঙ্গ : পুরুষ | ফটো উপলব্ধ |

নির্বাচক সংখ্যার সারসংক্ষেপ :

A) নির্বাচকের সংখ্যা :

| | নির্বাচক তালিকার প্রকৃতি | নির্বাচক তালিকার পরিচিতি : | নির্বাচকের সংখ্যা : | | | | |
|--|---|----------------------------|---|-------|--------------|-----|------|
| | | | পুরুষ | মহিলা | তৃতীয় লিঙ্গ | মোট | |
| I | মূল তালিকা | মূল তালিকা | বিশেষ নিবিড় সংশোধন ২০২৬ এর চূড়ান্ত ভোটার তালিকার সহিত 06-04-2026 তারিখ অবধি সংশোধিত নির্বাচক তালিকা | 561 | 520 | 0 | 1081 |
| II | 1- সংযোজন তালিকা | সংযোজনী 1 | বিশেষ সংক্ষিপ্ত সংশোধন 2026 | 0 | 0 | 0 | 0 |
| | | সংযোজনী 2 | ধারাবাহিক সংশোধন 2026 | 5 | 4 | 0 | 9 |
| | | মোট | | 5 | 4 | 0 | 9 |
| III | 2- বিয়োজন তালিকা | সংযোজনী 1 | বিশেষ সংক্ষিপ্ত সংশোধন 2026 | 0 | 0 | 0 | 0 |
| | | সংযোজনী 2 | ধারাবাহিক সংশোধন 2026 | 0 | 0 | 0 | 0 |
| | | মোট | | 0 | 0 | 0 | 0 |
| IV | 'লিঙ্গ ক্ষেত্রের' পরিবর্তনের কারণে পার্থক্য | | | 0 | 0 | 0 | 0 |
| V | বিচারপ্রক্রিয়ার অধীনস্থ | | | 0 | 0 | 0 | 0 |
| VI | বিচার বিভাগীয় আধিকারিক কর্তৃক বিচারপূর্বক নিষ্পত্তির পর বিয়োজিত | | | 63 | 123 | 0 | 186 |
| নির্বাচকের মোট সংখ্যা (I+II-III+IV-V-VI) | | | | 503 | 401 | 0 | 904 |

B) ক্রটি সংশোধনের সংখ্যা :

| নির্বাচক তালিকার প্রকৃতি | নির্বাচক তালিকার পরিচিতি : | ক্রটি সংশোধনের সংখ্যা : |
|--------------------------|-----------------------------|-------------------------|
| সংযোজনী 1 | বিশেষ সংক্ষিপ্ত সংশোধন 2026 | 0 |
| সংযোজনী 2 | ধারাবাহিক সংশোধন 2026 | 0 |
| | মোট | 0 |

নির্বাচক নিবন্ধন আধিকারিকের স্বাক্ষর

E-মৃত, S-স্থানান্তরিত, R-একাধিকবার অন্তর্ভুক্ত, M-নিখোঁজ, Q-যোগ্য নহে