



## নির্বাচক তালিকা 2026 S25 পশ্চিমবঙ্গ

বিধানসভা নির্বাচনক্ষেত্রের নং, নাম ও সংরক্ষণের স্থিতি : 61 - লালগোলা (সাধারণ)		অংশ নং : 151																			
বিধানসভা নির্বাচনক্ষেত্রটি যে লোকসভা নির্বাচনক্ষেত্রের / ক্ষেত্রসমূহের অন্তর্ভুক্ত তার নং, নাম ও সংরক্ষণ স্থিতি : 9 - জঙ্গীপুর (সাধারণ)																					
1. সংশোধনের পূর্ণ বিবরণ																					
সংশোধনের বৎসর :	2026	নির্বাচক তালিকার পরিচিতি : বিশেষ নিবিড় সংশোধন ২০২৬ এর চূড়ান্ত ভোটার তালিকার সহিত 06-04-2026 তারিখ অবধি সংশোধিত নির্বাচক তালিকা																			
ভিত্তি তারিখ :	01-01-2026																				
সংশোধনের প্রকৃতি :	ধারাবাহিক সংশোধন 2026																				
প্রকাশনার তারিখ :	06-04-2026																				
2. অংশ ও নির্বাচনী এলাকার পূর্ণ বিবরণ :																					
অংশের ভাগ নং ও নাম :																					
1-সুদর্শনগঞ্জ		<table style="width: 100%; border-collapse: collapse;"> <tr> <td style="width: 60%;">প্রধান শহর/গ্রাম</td> <td style="width: 40%;">: লালগোলা</td> </tr> <tr> <td>ওয়ার্ড</td> <td>:</td> </tr> <tr> <td>থানা</td> <td>: লালগোলা</td> </tr> <tr> <td>গ্রাম পঞ্চায়েত</td> <td>: লালগোলা</td> </tr> <tr> <td>ব্লক</td> <td>: লালগোলা</td> </tr> <tr> <td>মহকুমা</td> <td>: লালবাগ</td> </tr> <tr> <td>জেলা</td> <td>: মুর্শিদাবাদ</td> </tr> <tr> <td>পিন</td> <td>: 742148</td> </tr> </table>				প্রধান শহর/গ্রাম	: লালগোলা	ওয়ার্ড	:	থানা	: লালগোলা	গ্রাম পঞ্চায়েত	: লালগোলা	ব্লক	: লালগোলা	মহকুমা	: লালবাগ	জেলা	: মুর্শিদাবাদ	পিন	: 742148
প্রধান শহর/গ্রাম	: লালগোলা																				
ওয়ার্ড	:																				
থানা	: লালগোলা																				
গ্রাম পঞ্চায়েত	: লালগোলা																				
ব্লক	: লালগোলা																				
মহকুমা	: লালবাগ																				
জেলা	: মুর্শিদাবাদ																				
পিন	: 742148																				
3. ভোট গ্রহন কেন্দ্রের পূর্ণ বিবরণ :																					
ভোট গ্রহন কেন্দ্রের নং, নাম :		ভোট গ্রহন কেন্দ্রের শ্রেণী :		গ্রামীণ																	
151 - জিলাপরিষদ ডাক বাংলো		এই অংশে সহায়ক ভোটগ্রহন কেন্দ্রের সংখ্যা		0																	
ভোট গ্রহন কেন্দ্রের ঠিকানা :		:																			
জিলাপরিষদ ডাক বাংলো, রুম- 2, লালগোলা																					
4. নির্বাচকের সংখ্যা :																					
প্রথম ক্রমিক নং	শেষ ক্রমিক নং	মোট সংখ্যা																			
		পুরুষ	মহিলা	তৃতীয় লিঙ্গ	মোট																
1	774	337	377	0	714																

নির্বাচক নিবন্ধন আধিকারিকের স্বাক্ষর

Nazri Naksha

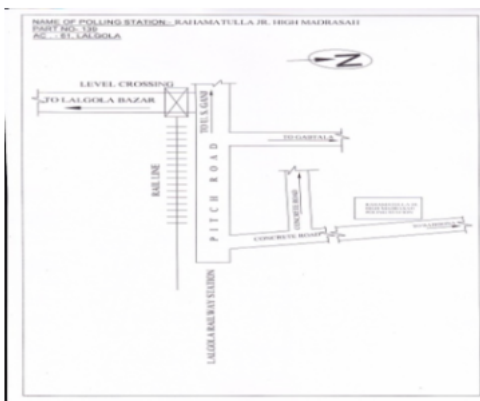

Google Map View



Polling Station Building Front View



Polling Station Front View



Cad View

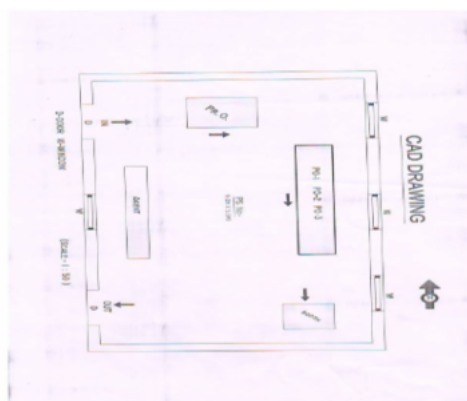

Key MAP View

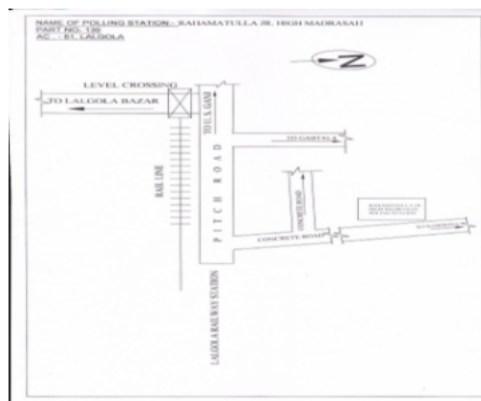



1 নাম : জিনাত মহল পিতার নাম: মোহাম্মদ মইজুল হক বাড়ির নং : n0092 বয়স : 40 লিঙ্গ : মহিলা	HVVH2513869 ফটো উপলব্ধ	2 নাম : রৌনাক হাসান পিতার নাম: মোহাম্মদ মইজুল হক বাড়ির নং : n0092 বয়স : 38 লিঙ্গ : পুরুষ	HVVH2513851 ফটো উপলব্ধ	3 নাম : মোঃ ইকবাল পিতার নাম: মোঃ এনামুল হক বাড়ির নং : n0155 বয়স : 40 লিঙ্গ : পুরুষ	HVVH2541316 ফটো উপলব্ধ
4 নাম : মহম্মদ রায়হান পিতার নাম: মোঃ এনামুল হক বাড়ির নং : n0154 বয়স : 40 লিঙ্গ : পুরুষ	HVVH2383602 ফটো উপলব্ধ	5 নাম : মোসাঃ সেতারা বেগম স্বামীর নাম: মোঃ বদরুদ্দোজা বাড়ির নং : n0094 বয়স : 65 লিঙ্গ : মহিলা	WSC1979517 ফটো উপলব্ধ	6 নাম : মোঃ বদরুদ্দোজা পিতার নাম: মোঃ সাইদুর রহমান বাড়ির নং : n0094 বয়স : 75 লিঙ্গ : পুরুষ	WB/09/055/375507 ফটো উপলব্ধ
7 নাম : রেখা সিংহ স্বামীর নাম: সঞ্জিত সিংহ বাড়ির নং : n0093 বয়স : 44 লিঙ্গ : মহিলা	HVVH2334878 ফটো উপলব্ধ	8 নাম : আমেনা বেগম স্বামীর নাম: সাইদুর রহমান বাড়ির নং : n0093 বয়স : 81 লিঙ্গ : মহিলা	WB/09/055/375378 ফটো উপলব্ধ	9 নাম : শামী আক্তার স্বামীর নাম: মোঃ ইসমাইল হক বাড়ির নং : n0169 বয়স : 40 লিঙ্গ : মহিলা	HVVH2333672 ফটো উপলব্ধ
10 নাম : মঙ্গল সেখ পিতার নাম: খোস মহম্মদ বাড়ির নং : n0147 বয়স : 35 লিঙ্গ : পুরুষ	WSC1130418 ফটো উপলব্ধ	11 নাম : সানী সেখ পিতার নাম: খোস মহম্মদ সেখ বাড়ির নং : এন0147 বয়স : 36 লিঙ্গ : পুরুষ	WSC1068774 ফটো উপলব্ধ	12 নাম : শকিয়া বেওয়া স্বামীর নাম: খোস মহম্মদ সেখ বাড়ির নং : n0147 বয়স : 49 লিঙ্গ : মহিলা	HVVH2251817 ফটো উপলব্ধ
13 নাম : আমিনা বিবি স্বামীর নাম: হাসমত সেখ বাড়ির নং : n0145 বয়স : 67 লিঙ্গ : মহিলা	HVVH2251791 ফটো উপলব্ধ	14 নাম : সামিরুল বিবি স্বামীর নাম: রবিউল ইসলাম বাড়ির নং : n0144 বয়স : 40 লিঙ্গ : মহিলা	HVVH2768901 ফটো উপলব্ধ	15 নাম : রবিউল ইসলাম পিতার নাম: মর্গে হাসমত সেখ বাড়ির নং : n0144 বয়স : 43 লিঙ্গ : পুরুষ	HVVH2251775 ফটো উপলব্ধ
16 নাম : নাসরিন আওয়াল স্বামীর নাম: রোহান রানা বাড়ির নং : এন0172 বয়স : 23 লিঙ্গ : মহিলা	WSC2527877 ফটো উপলব্ধ	17 নাম : প্রিয়ান্কা বোস স্বামীর নাম: রনিত রায় বাড়ির নং : এন 0169 বয়স : 28 লিঙ্গ : মহিলা	NEY2262699 ফটো উপলব্ধ	18 নাম : হাসনেয়ারা খাতুন স্বামীর নাম: পিয়ারে খান বাড়ির নং : n0179 বয়স : 32 লিঙ্গ : মহিলা	WSC1531524 ফটো উপলব্ধ
19 নাম : জহির রাইহান পিতার নাম: মোঃ বদরুদ্দোজা বাড়ির নং : n0094 বয়স : 39 লিঙ্গ : পুরুষ	HVVH2335677 ফটো উপলব্ধ	20 নাম : গুলসানারা বেগম স্বামীর নাম: মোঃ আব্দুস সালাম বাড়ির নং : এন0001 বয়স : 80 লিঙ্গ : মহিলা	WSC2189405 ফটো উপলব্ধ	21 নাম : মোঃ আব্দুল ইসলাম পিতার নাম: মোঃ একতার সেখ বাড়ির নং : এন0001 বয়স : 38 লিঙ্গ : পুরুষ	HVVH2676989 ফটো উপলব্ধ
22 নাম : তহিদা খান স্বামীর নাম: মোঃ আব্দুস আলি বাড়ির নং : এন0143 বয়স : 32 লিঙ্গ : মহিলা	WSC1426683 ফটো উপলব্ধ	23 নাম : মোসলেমা খাতুন স্বামীর নাম: ওয়াহিদুর রহমান বাড়ির নং : n0141 বয়স : 39 লিঙ্গ : মহিলা	HVVH2631638 ফটো উপলব্ধ	24 নাম : মমতাজ বেগম স্বামীর নাম: আতাউর রহমান বাড়ির নং : এন0141 বয়স : 73 লিঙ্গ : মহিলা	WSC1990209 ফটো উপলব্ধ
25 নাম : ওয়াহিদুর রহমান পিতার নাম: আতাউর রহমান বাড়ির নং : n0141 বয়স : 52 লিঙ্গ : পুরুষ	WSC1988781 ফটো উপলব্ধ	26 নাম : মোঃ আমিরুল ইসলাম পিতার নাম: মোঃ জিল্লুর রহমান বাড়ির নং : N00 বয়স : 56 লিঙ্গ : পুরুষ	HVVH2674281 ফটো উপলব্ধ	27 নাম : মোসলেমা বিবি স্বামীর নাম: মোঃ মইদুল ইসলাম বাড়ির নং : n0147 বয়স : 35 লিঙ্গ : মহিলা	WSC1068741 ফটো উপলব্ধ
28 নাম : জাহির আব্বাস পিতার নাম: মোঃ বদরুদ্দোজা বাড়ির নং : n0094 বয়স : 38 লিঙ্গ : পুরুষ	HVVH2513844 ফটো উপলব্ধ	29 নাম : মোহাঃ আব্দুর রাশিদ পিতার নাম: মোহাঃ হানিফ বাড়ির নং : n0142 বয়স : 51 লিঙ্গ : পুরুষ	HVVH2693562 ফটো উপলব্ধ	30 নাম : মইদুল ইসলাম পিতার নাম: সেরাজুদ্দিন বিশ্বাস বাড়ির নং : n0147 বয়স : 35 লিঙ্গ : পুরুষ	HVVH2334886 ফটো উপলব্ধ



31 নাম : সাবিনা ইয়াসমিন স্বামীর নাম: মহম্মদ ইকবাল বাড়ির নং : n0159 বয়স : 38 লিঙ্গ : মহিলা	HVH2521888 ফটো উপলব্ধ	32 নাম : রোহান রানা পিতার নাম: মোঃ হাজেকুল হক বাড়ির নং : n0172 বয়স : 29 লিঙ্গ : পুরুষ	WSC1517945 ফটো উপলব্ধ	33 নাম : রনিত রায় পিতার নাম: আশীষ রায় বাড়ির নং : n0169 বয়স : 29 লিঙ্গ : পুরুষ	WSC1480961 ফটো উপলব্ধ
34 নাম : শামিমা শাহিন স্বামীর নাম: মোঃ আব্দুর রাশিদ বাড়ির নং : n0001 বয়স : 40 লিঙ্গ : মহিলা	HVH2693455 ফটো উপলব্ধ	35 নাম : মমতামন্ডল স্বামীর নাম: মনোজ মন্ডল বাড়ির নং : n0215 বয়স : 35 লিঙ্গ : মহিলা	WSC1758275 ফটো উপলব্ধ	36 নাম : আতাউর রহমান পিতার নাম: মোঃ আব্দুর রৌফ বাড়ির নং : n0141 বয়স : 81 লিঙ্গ : পুরুষ	WSC1985977 ফটো উপলব্ধ
37 নাম : সাহিন ইকবাল কবির পিতার নাম: মোঃ আব্দুস সালাম বাড়ির নং : n0149 বয়স : 42 লিঙ্গ : পুরুষ	HVH2194496 ফটো উপলব্ধ	38 নাম : জলফিরুল আলি পিতার নাম: বাগবুল ইসলাম বাড়ির নং : n0143 বয়স : 39 লিঙ্গ : পুরুষ	HVH2518082 ফটো উপলব্ধ	39 নাম : আইরিন পারভিন স্বামীর নাম: মোঃ জাফর ইকবাল বাড়ির নং : এন0105 বয়স : 25 লিঙ্গ : মহিলা	WSC2356210 ফটো উপলব্ধ
40 নাম : মোঃ সরিফ ইকবাল পিতার নাম: মোঃ সফিকুল ইসলাম বাড়ির নং : N0105 বয়স : 24 লিঙ্গ : পুরুষ	WSC2356590 ফটো উপলব্ধ	41 নাম : মোঃ জাফর ইকবাল পিতার নাম: মোঃ সফিকুল ইসলাম বাড়ির নং : n0105 বয়স : 33 লিঙ্গ : পুরুষ	WSC1306349 ফটো উপলব্ধ	42 নাম : আনিকুল ইসলাম পিতার নাম: মেজাজ আলী বিশ্বাস বাড়ির নং : n0119 বয়স : 53 লিঙ্গ : পুরুষ	WSC2405785 ফটো উপলব্ধ
43 নাম : রুবিনা বিশ্বাস পিতার নাম: আনিকুল ইসলাম বাড়ির নং : N0119 বয়স : 25 লিঙ্গ : মহিলা	WSC2356657 ফটো উপলব্ধ	44 নাম : মোঃ আরিফ ইকবাল খাঁন পিতার নাম: মোঃ সফিকুল ইসলাম বাড়ির নং : n0105 বয়স : 30 লিঙ্গ : পুরুষ	WSC1432962 ফটো উপলব্ধ	45 নাম : মোঃ সাইদ ইকবাল খাঁন পিতার নাম: মোঃ সফিকুল ইসলাম বাড়ির নং : n0105 বয়স : 31 লিঙ্গ : পুরুষ	WSC1306166 ফটো উপলব্ধ
46 নাম : ফাজিলা তন্নেসা বিবি স্বামীর নাম: আনিকুল ইসলাম বাড়ির নং : n0119 বয়স : 51 লিঙ্গ : মহিলা	WSC2405777 ফটো উপলব্ধ	47 নাম : মাকসুদা বেগম স্বামীর নাম: মোঃ সফিকুল ইসলাম বাড়ির নং : n0105 বয়স : 51 লিঙ্গ : মহিলা	HVH1410851 ফটো উপলব্ধ	48 নাম : মোঃ সফিকুল ইসলাম পিতার নাম: মোঃ আফসার হোসেন বাড়ির নং : সুভাষপল্লি বয়স : 64 লিঙ্গ : পুরুষ	HVH1411024 ফটো উপলব্ধ
49 নাম : মানারুল পাঠ পিতার নাম: আনারুল শাহ বাড়ির নং : n0022 বয়স : 40 লিঙ্গ : পুরুষ	WSC1130301 ফটো উপলব্ধ	50 নাম : সান্দ্যারান্না বিবি স্বামীর নাম: আনারুল ইসলাম বাড়ির নং : n0022 বয়স : 40 লিঙ্গ : মহিলা	WSC1068436 ফটো উপলব্ধ	51 নাম : আনারুল ইসলাম পিতার নাম: আজহার ইসলাম বাড়ির নং : n0022 বয়স : 63 লিঙ্গ : পুরুষ	WSC1948298 ফটো উপলব্ধ
52 নাম : ইউসুফ ইসলাম পিতার নাম: আনারুল ইসলাম বাড়ির নং : n0022 বয়স : 43 লিঙ্গ : পুরুষ	WSC2795029 ফটো উপলব্ধ	53 নাম : রোজিনা খাতুন স্বামীর নাম: ইউসুফ ইসলাম বাড়ির নং : n0022 বয়স : 21 লিঙ্গ : মহিলা	WSC2795011 ফটো উপলব্ধ	54 নাম : বাগবুল ইসলাম পিতার নাম: মনসুর রহমান বাড়ির নং : n0161 বয়স : 60 লিঙ্গ : পুরুষ	HVH1412527 ফটো উপলব্ধ
55 নাম : সায়েন বিশ্বাস পিতার নাম: আনিকুল ইসলাম বাড়ির নং : n0119 বয়স : 31 লিঙ্গ : পুরুষ	WSC1306398 ফটো উপলব্ধ	56 নাম : মনোজ কুমার কর্মকার পিতার নাম: দেবনারায়ন কর্মকার বাড়ির নং : n0008 বয়স : 53 লিঙ্গ : পুরুষ	WSC1937234 ফটো উপলব্ধ	57 নাম : মধুমিতা কর্মকার স্বামীর নাম: মনোজ কুমার কর্মকার বাড়ির নং : n0157 বয়স : 44 লিঙ্গ : মহিলা	HVH1649532 ফটো উপলব্ধ
58 নাম : বাসন্তি কর্মকার স্বামীর নাম: দেবনারায়ন কর্মকার বাড়ির নং : n0008 বয়স : 73 লিঙ্গ : মহিলা	WB/09/055/375031 ফটো উপলব্ধ	59 নাম : পূর্ণিমা কর্মকার স্বামীর নাম: শুভেন্দু কর্মকার বাড়ির নং : n0009 বয়স : 35 লিঙ্গ : মহিলা	WSC1068352 ফটো উপলব্ধ	60 নাম : জ্যোত্স্না কর্মকার স্বামীর নাম: শৈলেন্দ্রনাথ কর্মকার বাড়ির নং : n0009 বয়স : 76 লিঙ্গ : মহিলা	WSC1986165 ফটো উপলব্ধ



61 নাম : শুভেন্দু কর্মকার পিতার নাম: শৈলেন্দ্রনাথ কর্মকার বাড়ির নং : এন 0009 বয়স : 48 লিঙ্গ : পুরুষ	HVH2334910 ফটো উপলব্ধ	62 নাম : মহ আবুল কাশেম পিতার নাম: হাজী আবুল হোসেন বাড়ির নং : n0121 বয়স : 70 লিঙ্গ : পুরুষ	WSC1937168 ফটো উপলব্ধ	63 নাম : মহ ইসমাইল হক পিতার নাম: মহ আবুল কাশেম বাড়ির নং : n0121 বয়স : 41 লিঙ্গ : পুরুষ	HVH2513877 ফটো উপলব্ধ
64 নাম : আশা খাতুন স্বামীর নাম: মানারুল শাহ বাড়ির নং : n0195 বয়স : 33 লিঙ্গ : মহিলা	WSC1688522 ফটো উপলব্ধ	65 নাম : রাজিয়া খাতুন স্বামীর নাম: জহির রাইহান বাড়ির নং : 94 বয়স : 31 লিঙ্গ : মহিলা	WSC1688431 ফটো উপলব্ধ	66 নাম : নাজিয়া খাতুন স্বামীর নাম: শিষ্ট সেখ বাড়ির নং : n0198 বয়স : 30 লিঙ্গ : মহিলা	WSC1688456 ফটো উপলব্ধ
67 নাম : সনিয়ারা খাতুন স্বামীর নাম: মোঃ আনাবুল ইসলাম বাড়ির নং : এন0001 বয়স : 28 লিঙ্গ : মহিলা	WSC1795418 ফটো উপলব্ধ	68 নাম : বেগম রসুলা খাতুন স্বামীর নাম: মোঃ এনামুল হক বাড়ির নং : n0153 বয়স : 69 লিঙ্গ : মহিলা	WSC2404937 ফটো উপলব্ধ	69 নাম : খালেদা খাতুন স্বামীর নাম: মোঃ ইসমাইল সেখ বাড়ির নং : n0216 বয়স : 26 লিঙ্গ : মহিলা	WSC1758283 ফটো উপলব্ধ
70 নাম : মঞ্জু গঙ্গাপত্র স্বামীর নাম: নিমাই গঙ্গাপত্র বাড়ির নং : n0103 বয়স : 52 লিঙ্গ : মহিলা	HVH2743755 ফটো উপলব্ধ	71 নাম : কৃষ্ণা ঘোষ স্বামীর নাম: লোহারাম ঘোষ বাড়ির নং : না বয়স : 53 লিঙ্গ : মহিলা	HVH2151462 ফটো উপলব্ধ	72 নাম : আনন্দ লাল ঘোষ পিতার নাম: হেদু লাল ঘোষ বাড়ির নং : n0029 বয়স : 66 লিঙ্গ : পুরুষ	WSC2369650 ফটো উপলব্ধ
73 নাম : তাপসী ঘোষ স্বামীর নাম: যমুনাপ্রসাদ ঘোষ বাড়ির নং : n0028 বয়স : 65 লিঙ্গ : মহিলা	WSC2405462 ফটো উপলব্ধ	74 নাম : রতন ঘোষ পিতার নাম: জয়চাঁদ ঘোষ বাড়ির নং : দক্ষিণ সুদর্শনগঞ্জ বয়স : 42 লিঙ্গ : পুরুষ	HVH1410778 ফটো উপলব্ধ	75 নাম : তরুন ঘোষ পিতার নাম: জয়চাঁদ ঘোষ বাড়ির নং : n0030 বয়স : 51 লিঙ্গ : পুরুষ	HVH1410786 ফটো উপলব্ধ
76 নাম : টুলুবালা ঘোষ স্বামীর নাম: জয়চাঁদ ঘোষ বাড়ির নং : n0030 বয়স : 70 লিঙ্গ : মহিলা	HVH1410950 ফটো উপলব্ধ	77 নাম : দেবানন্দ ঘোষ পিতার নাম: হেদুলাল ঘোষ বাড়ির নং : দক্ষিণ সুদর্শনগঞ্জ বয়স : 51 লিঙ্গ : পুরুষ	WSC2747475 ফটো উপলব্ধ	78 নাম : সরস্বতী ঘোষ স্বামীর নাম: রতন ঘোষ বাড়ির নং : n0028 বয়স : 35 লিঙ্গ : মহিলা	WSC1432996 ফটো উপলব্ধ
79 নাম : সোমা ঘোষ পিতার নাম: যমুনা ঘোষ বাড়ির নং : n0028 বয়স : 45 লিঙ্গ : মহিলা	HVH1409788 ফটো উপলব্ধ	80 নাম : ছায়া ঘোষ স্বামীর নাম: গঙ্গাচরন ঘোষ বাড়ির নং : n0028 বয়স : 71 লিঙ্গ : মহিলা	WB/09/055/375041 ফটো উপলব্ধ	81 নাম : নির্পেন দাস মায়ের নাম: বীণাপানি দাস বাড়ির নং : n0027 বয়স : 32 লিঙ্গ : পুরুষ	WSC1306158 ফটো উপলব্ধ
82 নাম : চিন্ময় দাস মায়ের নাম: মীরা দাস বাড়ির নং : n0027 বয়স : 38 লিঙ্গ : পুরুষ	WSC1305994 ফটো উপলব্ধ	83 নাম : সুমিতা চৌধুরী স্বামীর নাম: বিভূতি চৌধুরী বাড়ির নং : n0027 বয়স : 52 লিঙ্গ : মহিলা	WB/09/055/375073 ফটো উপলব্ধ	84 নাম : ভ্যাজলী ঘোষ স্বামীর নাম: রতন ঘোষ বাড়ির নং : n0027 বয়স : 71 লিঙ্গ : মহিলা	WB/09/055/375061 ফটো উপলব্ধ
85 নাম : বন্দনা ঘোষ স্বামীর নাম: সমর ঘোষ বাড়ির নং : n0027 বয়স : 41 লিঙ্গ : মহিলা	WSC1068493 ফটো উপলব্ধ	86 নাম : সমর ঘোষ পিতার নাম: ষষ্ঠী ঘোষ বাড়ির নং : n0027 বয়স : 52 লিঙ্গ : পুরুষ	WB/09/055/375059 ফটো উপলব্ধ	87 নাম : অর্চনা ঘোষ পিতার নাম: ষষ্ঠী ঘোষ বাড়ির নং : n0027 বয়স : 59 লিঙ্গ : মহিলা	HVH1409234 ফটো উপলব্ধ
88 নাম : মধুমালী শীল ঘোষ স্বামীর নাম: কাণ্ডিক ঘোষ বাড়ির নং : n0026 বয়স : 34 লিঙ্গ : মহিলা	WSC1432913 ফটো উপলব্ধ	89 নাম : গণেশ কুমার ঘোষ পিতার নাম: যতীন ঘোষ বাড়ির নং : n0026 বয়স : 43 লিঙ্গ : পুরুষ	HVH2251718 ফটো উপলব্ধ	90 নাম : কাণ্ডিক ঘোষ পিতার নাম: যতীন ঘোষ বাড়ির নং : n0026 বয়স : 45 লিঙ্গ : পুরুষ	HVH1410745 ফটো উপলব্ধ



91 নাম : শ্রীবাশ ঘোষ পিতার নাম: বিধুভূষণ ঘোষ বাড়ির নং : n0014 বয়স : 53 লিঙ্গ : পুরুষ	WB/09/055/375054 ফটো উপলব্ধ	92 নাম : প্রার্থনা ঘোষ স্বামীর নাম: সঞ্জয় ঘোষ বাড়ির নং : n0014 বয়স : 41 লিঙ্গ : মহিলা	WSC1068386 ফটো উপলব্ধ	93 নাম : সঞ্জয় ঘোষ পিতার নাম: বিধুভূষণ ঘোষ বাড়ির নং : n0014 বয়স : 55 লিঙ্গ : পুরুষ	WB/09/055/375055 ফটো উপলব্ধ
94 নাম : ছায়া ঘোষ স্বামীর নাম: কল্যান ঘোষ বাড়ির নং : n0012 বয়স : 61 লিঙ্গ : মহিলা	HVH2151439 ফটো উপলব্ধ	95 নাম : অরুণ কুমার ঘোষ পিতার নাম: ছেদলাল ঘোষ বাড়ির নং : N00 বয়স : 50 লিঙ্গ : পুরুষ	HVH2423127 ফটো উপলব্ধ	96 নাম : অর্পিতা ঘোষ পিতার নাম: লোহরাম ঘোষ বাড়ির নং : 321 বয়স : 21 লিঙ্গ : মহিলা	WSC2713774 ফটো উপলব্ধ
97 নাম : ঘনশ্যাম ঘোষ পিতার নাম: বিশ্বনাথ ঘোষ বাড়ির নং : n0183 বয়স : 28 লিঙ্গ : পুরুষ	WSC1661529 ফটো উপলব্ধ	98 নাম : অঞ্জনলাল ঘোষ পিতার নাম: অরুণ কুমার ঘোষ বাড়ির নং : এন000 বয়স : 21 লিঙ্গ : পুরুষ	WSC2737617 ফটো উপলব্ধ	99 নাম : কৃষ্ণা ঘোষ স্বামীর নাম: দেবানন্দ ঘোষ বাড়ির নং : দক্ষিণ সুদর্শনগঞ্জ বয়স : 50 লিঙ্গ : মহিলা	WSC2728038 ফটো উপলব্ধ
100 নাম : অশ্বেষন ঘোষ পিতার নাম: অজয় ঘোষ বাড়ির নং : এন0028 বয়স : 21 লিঙ্গ : পুরুষ	WSC2738417 ফটো উপলব্ধ	101 নাম : যতন ঘোষ মায়ের নাম: টুলুবালা ঘোষ বাড়ির নং : n0030 বয়স : 40 লিঙ্গ : পুরুষ	HVH2768943 ফটো উপলব্ধ	102 নাম : মৌসুমী ঘোষ স্বামীর নাম: যতন ঘোষ বাড়ির নং : দক্ষিণ সুদর্শনগঞ্জ বয়স : 28 লিঙ্গ : মহিলা	WSC1795509 ফটো উপলব্ধ
103 নাম : কৌসিক ঘোষ পিতার নাম: রুপচাঁদ ঘোষ বাড়ির নং : N0007 বয়স : 24 লিঙ্গ : পুরুষ	WSC2356566 ফটো উপলব্ধ	104 নাম : রীতা ঘোষ স্বামীর নাম: রুপ চাঁদ ঘোষ বাড়ির নং : n0007 বয়স : 44 লিঙ্গ : মহিলা	HVH2334936 ফটো উপলব্ধ	105 নাম : নাইস খাতুন পিতার নাম: জিয়াবুল ইসলাম বাড়ির নং : n0021 বয়স : 26 লিঙ্গ : মহিলা	WSC2356160 ফটো উপলব্ধ
106 নাম : পূজা ঘোষ স্বামীর নাম: প্রসেনজিৎ ঘোষ বাড়ির নং : N0028 বয়স : 25 লিঙ্গ : মহিলা	WSC2356459 ফটো উপলব্ধ	107 নাম : বর্নালী ঘোষ স্বামীর নাম: অমিত সাহা বাড়ির নং : n0217 বয়স : 33 লিঙ্গ : মহিলা	WSC1286863 ফটো উপলব্ধ	108 নাম : মামনি ঘোষ স্বামীর নাম: কেশব ঘোষ বাড়ির নং : n0007 বয়স : 34 লিঙ্গ : মহিলা	WSC1130624 ফটো উপলব্ধ
109 নাম : কেশব ঘোষ পিতার নাম: বিশ্বনাথ ঘোষ বাড়ির নং : n0007 বয়স : 39 লিঙ্গ : পুরুষ	HVH2151447 ফটো উপলব্ধ	110 নাম : সুজয় ঘোষ পিতার নাম: ভরত ঘোষ বাড়ির নং : n0028 বয়স : 37 লিঙ্গ : পুরুষ	HVH2692176 ফটো উপলব্ধ	111 নাম : অজয় ঘোষ পিতার নাম: গঙ্গা চরণ ঘোষ বাড়ির নং : n0028 বয়স : 53 লিঙ্গ : পুরুষ	WSC2463586 ফটো উপলব্ধ
112 নাম : তাপসী ঘোষ স্বামীর নাম: শ্রীবাশ ঘোষ বাড়ির নং : n0014 বয়স : 41 লিঙ্গ : মহিলা	WSC1433028 ফটো উপলব্ধ	113 নাম : চম্পা ঘোষ স্বামীর নাম: ভরত ঘোষ বাড়ির নং : n0028 বয়স : 67 লিঙ্গ : মহিলা	WSC2404242 ফটো উপলব্ধ	114 নাম : তানিয়া খাতুন পিতার নাম: জিয়াবুল ইসলাম বাড়ির নং : এন002 বয়স : 23 লিঙ্গ : মহিলা	WSC2472553 ফটো উপলব্ধ
115 নাম : পপি ঘোষ স্বামীর নাম: সুজয় ঘোষ বাড়ির নং : এন0028 বয়স : 24 লিঙ্গ : মহিলা	WSC2496735 ফটো উপলব্ধ	116 নাম : কৃষ্ণা ঘোষ স্বামীর নাম: আনন্দ লাল ঘোষ বাড়ির নং : n0021 বয়স : 66 লিঙ্গ : মহিলা	WSC2554905 ফটো উপলব্ধ	117 নাম : বিশুজিৎ ঘোষ পিতার নাম: সঞ্জয় ঘোষ বাড়ির নং : এন0 বয়স : 23 লিঙ্গ : পুরুষ	WSC2592376 ফটো উপলব্ধ
118 নাম : আশীষ ঘোষ পিতার নাম: সঞ্জয় ঘোষ বাড়ির নং : নং014 বয়স : 20 লিঙ্গ : পুরুষ	WSC2794584 ফটো উপলব্ধ	119 নাম : আল হামাদুল ইসলাম পিতার নাম: সফিকুল ইসলাম বাড়ির নং : n0021 বয়স : 34 লিঙ্গ : পুরুষ	WSC1130293 ফটো উপলব্ধ	120 নাম : চায়না বিকি স্বামীর নাম: জিয়াবুল ইসলাম বাড়ির নং : n0021 বয়স : 21 লিঙ্গ : মহিলা	WSC1432897 ফটো উপলব্ধ



121	WSC1990407	ফটো উপলব্ধ	122	WSC2490381	ফটো উপলব্ধ	123	WSC1432889	ফটো উপলব্ধ
নাম : সাফিকুল ইসলাম পিতার নাম: মনসুর রহমান বাড়ির নং : n0021 বয়স : 60 লিঙ্গ : পুরুষ			নাম : সৌভিক ঘোষ পিতার নাম: রুপ চাঁদ ঘোষ বাড়ির নং : এন0007 বয়স : 23 লিঙ্গ : পুরুষ			নাম : জিয়াবুল ইসলাম পিতার নাম: মনসুর রহমান বাড়ির নং : n0021 বয়স : 60 লিঙ্গ : পুরুষ		
Q 124	WSC2234250	ফটো উপলব্ধ	125	WSC1795475	ফটো উপলব্ধ	126	HVH1413020	ফটো উপলব্ধ
নাম : অষ্টালা ঘোষ স্বামীর নাম: ছেদু লাল ঘোষ বাড়ির নং : বয়স : 89 লিঙ্গ : মহিলা			নাম : রিয়া ঘোষ পিতার নাম: লোহারাম ঘোষ বাড়ির নং : না বয়স : 25 লিঙ্গ : মহিলা			নাম : রোসনারা বিবি স্বামীর নাম: সাফিকুল ইসলাম বাড়ির নং : n0021 বয়স : 52 লিঙ্গ : মহিলা		
127	HVH2692168	ফটো উপলব্ধ	128	WSC1914316	ফটো উপলব্ধ	129	WSC2404275	ফটো উপলব্ধ
নাম : প্রসেনজিৎ ঘোষ পিতার নাম: যমুনা প্রসাদ ঘোষ বাড়ির নং : n0028 বয়স : 38 লিঙ্গ : পুরুষ			নাম : লোহারাম ঘোষ পিতার নাম: যষ্টি চরণ ঘোষ বাড়ির নং : না বয়স : 66 লিঙ্গ : পুরুষ			নাম : ভরত ঘোষ পিতার নাম: মেঘনাথ ঘোষ বাড়ির নং : n0028 বয়স : 74 লিঙ্গ : পুরুষ		
130	WSC1688571	ফটো উপলব্ধ	131	WSC2085785	ফটো উপলব্ধ	132	WSC2085793	ফটো উপলব্ধ
নাম : বর্না ঘোষ সিংহ স্বামীর নাম: গনেশ ঘোষ বাড়ির নং : n0200 বয়স : 35 লিঙ্গ : মহিলা			নাম : বরুন চৌধুরী পিতার নাম: হিজপদ চৌধুরী বাড়ির নং : n0116 বয়স : 56 লিঙ্গ : পুরুষ			নাম : মায়া চৌধুরী পিতার নাম: হিজপদ চৌধুরী বাড়ির নং : n0116 বয়স : 75 লিঙ্গ : মহিলা		
133	WB/09/055/375072	ফটো উপলব্ধ	134	WSC1981141	ফটো উপলব্ধ	135	HVH2335693	ফটো উপলব্ধ
নাম : বিভূতিভূষণ চৌধুরী পিতার নাম: হিজপদ চৌধুরী বাড়ির নং : n0116 বয়স : 63 লিঙ্গ : পুরুষ			নাম : সঞ্চিতা চৌধুরী স্বামীর নাম: ভববন্ধু সাহা বাড়ির নং : n0053 বয়স : 59 লিঙ্গ : মহিলা			নাম : সুমন চৌধুরী পিতার নাম: প্রদীপ চৌধুরী বাড়ির নং : n0053 বয়স : 40 লিঙ্গ : পুরুষ		
136	WSC1130608	ফটো উপলব্ধ	137	HVH2151538	ফটো উপলব্ধ	138	WB/09/055/375103	ফটো উপলব্ধ
নাম : মৌমিতা সাহা স্বামীর নাম: সৌগত চৌধুরী বাড়ির নং : n0053 বয়স : 40 লিঙ্গ : মহিলা			নাম : সৌগত চৌধুরী পিতার নাম: প্রদীপ চৌধুরী বাড়ির নং : n0053 বয়স : 47 লিঙ্গ : পুরুষ			নাম : সবিতা চৌধুরী স্বামীর নাম: প্রদীপ চৌধুরী বাড়ির নং : n0053 বয়স : 63 লিঙ্গ : মহিলা		
139	WB/09/055/375102	ফটো উপলব্ধ	140	HVH2151520	ফটো উপলব্ধ	141	HVH2251767	ফটো উপলব্ধ
নাম : প্রদীপ চৌধুরী পিতার নাম: রাধারমন চৌধুরী বাড়ির নং : n0053 বয়স : 78 লিঙ্গ : পুরুষ			নাম : মিলি চৌধুরী স্বামীর নাম: সজল চৌধুরী বাড়ির নং : n0051 বয়স : 46 লিঙ্গ : মহিলা			নাম : অনিন্দিতা চৌধুরী স্বামীর নাম: উজ্জল চৌধুরী বাড়ির নং : n0051 বয়স : 52 লিঙ্গ : মহিলা		
142	HVH1410190	ফটো উপলব্ধ	143	HVH2360444	ফটো উপলব্ধ	144	WSC1306216	ফটো উপলব্ধ
নাম : প্রমিত চৌধুরী পিতার নাম: কালাচাঁদ চৌধুরী বাড়ির নং : n0050 বয়স : 51 লিঙ্গ : পুরুষ			নাম : মোঃ শাহিনুর পিতার নাম: মোঃ সাদেকুশ আলি বাড়ির নং : এন0007 বয়স : 39 লিঙ্গ : পুরুষ			নাম : নুরাশিক সোহেল পিতার নাম: নুরুল ইসলাম বাড়ির নং : n0016 বয়স : 33 লিঙ্গ : পুরুষ		
145	WSC1432988	ফটো উপলব্ধ	146	HVH2334951	ফটো উপলব্ধ	147	WSC2051621	ফটো উপলব্ধ
নাম : গুড়িয়া চৌধুরী পিতার নাম: নির্মল চৌধুরী বাড়ির নং : n0016 বয়স : 32 লিঙ্গ : মহিলা			নাম : রাখী চৌধুরী পিতার নাম: নির্মল চৌধুরী বাড়ির নং : n0016 বয়স : 40 লিঙ্গ : মহিলা			নাম : সরিতা চৌধুরী স্বামীর নাম: নির্মল কুমার চৌধুরী বাড়ির নং : n0016 বয়স : 61 লিঙ্গ : মহিলা		
148	WSC2051639	ফটো উপলব্ধ	149	WSC2404713	ফটো উপলব্ধ	150	WSC2405686	ফটো উপলব্ধ
নাম : নির্মল কুমার চৌধুরী পিতার নাম: ফতে চাঁদ চৌধুরী বাড়ির নং : n0016 বয়স : 69 লিঙ্গ : পুরুষ			নাম : রাজেন চৌধুরী পিতার নাম: ফতেচাঁদ চৌধুরী বাড়ির নং : n0015 বয়স : 73 লিঙ্গ : পুরুষ			নাম : নুরুল ইসলাম পিতার নাম: মমতাজউদ্দিন বিশ্বাস বাড়ির নং : n0016 বয়স : 60 লিঙ্গ : পুরুষ		



151 নাম : রাখী চৌধুরী স্বামীর নাম: রীতেশ চৌধুরী বাড়ির নং : n0015 বয়স : 44 লিঙ্গ : মহিলা	WSC1130277 ফটো উপলব্ধ	152 নাম : নীতেশ চৌধুরী পিতার নাম: রাজেন চৌধুরী বাড়ির নং : n0015 বয়স : 42 লিঙ্গ : পুরুষ	HVH2151546 ফটো উপলব্ধ	153 নাম : অনিকেত চৌধুরী পিতার নাম: উজ্জল কুমার চৌধুরী বাড়ির নং : N0051 বয়স : 25 লিঙ্গ : পুরুষ	WSC2356533 ফটো উপলব্ধ
154 নাম : সম্পা ঘোষ স্বামীর নাম: তরুণ কুমার ঘোষ বাড়ির নং : এন0116 বয়স : 32 লিঙ্গ : মহিলা	WSC1838424 ফটো উপলব্ধ	155 নাম : শর্মি চৌধুরী পিতার নাম: সঞ্জল চৌধুরী বাড়ির নং : n0199 বয়স : 27 লিঙ্গ : মহিলা	WSC1688563 ফটো উপলব্ধ	156 নাম : স্বপন চৌধুরী পিতার নাম: ফতেচন্দ চৌধুরী বাড়ির নং : এন0018 বয়স : 62 লিঙ্গ : পুরুষ	WSC1914019 ফটো উপলব্ধ
157 নাম : তরুণ পিতার নাম: কল্যান কুমার ঘোষ বাড়ির নং : n0116 বয়স : 41 লিঙ্গ : পুরুষ	HVH2151496 ফটো উপলব্ধ	158 নাম : জয়শ্রী চৌধুরী স্বামীর নাম: স্বপন চৌধুরী বাড়ির নং : n0018 বয়স : 57 লিঙ্গ : মহিলা	WSC2555381 ফটো উপলব্ধ	159 নাম : বর্নালী চৌধুরী স্বামীর নাম: জয়দীপ চৌধুরী বাড়ির নং : n0053 বয়স : 45 লিঙ্গ : মহিলা	WSC1531623 ফটো উপলব্ধ
160 নাম : জাম্নাত উল ফিরদৌস পিতার নাম: মহঃ নুরুল ইসলাম বাড়ির নং : এন0116 বয়স : 23 লিঙ্গ : মহিলা	WSC2592525 ফটো উপলব্ধ	161 নাম : জয়দীপ চৌধুরী পিতার নাম: সত্যনারায়ণ চৌধুরী বাড়ির নং : n0053 বয়স : 47 লিঙ্গ : পুরুষ	HVH1409630 ফটো উপলব্ধ	162 নাম : পিয়ালী বিশ্বাস চৌধুরী স্বামীর নাম: সুবীর বিশ্বাস বাড়ির নং : n0053 বয়স : 43 লিঙ্গ : মহিলা	HVH1654169 ফটো উপলব্ধ
163 নাম : আকাশ চৌধুরী পিতার নাম: স্বপন চৌধুরী বাড়ির নং : n0018 বয়স : 34 লিঙ্গ : পুরুষ	WSC1068402 ফটো উপলব্ধ	164 নাম : বিক্রম চৌধুরী পিতার নাম: বিভূতী ভূষণ চৌধুরী বাড়ির নং : n0116 বয়স : 31 লিঙ্গ : পুরুষ	WSC1306430 ফটো উপলব্ধ	165 নাম : রোনী দাস পিতার নাম: শিবু দাস বাড়ির নং : 61 বয়স : 21 লিঙ্গ : পুরুষ	WSC2750677 ফটো উপলব্ধ
166 নাম : রীতেশ চৌধুরী পিতার নাম: রাজেন চৌধুরী বাড়ির নং : n0015 বয়স : 47 লিঙ্গ : পুরুষ	WSC2404606 ফটো উপলব্ধ	167 নাম : রয়ী চৌধুরী পিতার নাম: উজ্জল কুমার চৌধুরী বাড়ির নং : n0208 বয়স : 26 লিঙ্গ : মহিলা	WSC1758200 ফটো উপলব্ধ	168 নাম : উজ্জল কুমার চৌধুরী পিতার নাম: ব্রজেন্দ্র কিশোর চৌধুরী বাড়ির নং : n0051 বয়স : 61 লিঙ্গ : পুরুষ	WSC2404507 ফটো উপলব্ধ
169 নাম : ভারতী চৌধুরী স্বামীর নাম: রাজেন চৌধুরী বাড়ির নং : n0015 বয়স : 71 লিঙ্গ : মহিলা	WSC2404697 ফটো উপলব্ধ	170 নাম : পিউস জৈন পিতার নাম: মৃত অজিত কুমার জৈন বাড়ির নং : n0109 বয়স : 43 লিঙ্গ : পুরুষ	HVH2335008 ফটো উপলব্ধ	171 নাম : শ্রেয়াংশ জৈন পিতার নাম: উজ্জল জৈন বাড়ির নং : n0109 বয়স : 24 লিঙ্গ : পুরুষ	WSC2356129 ফটো উপলব্ধ
172 নাম : উজ্জল কুমার জৈন পিতার নাম: মোহরীলাল জৈন বাড়ির নং : n0109 বয়স : 59 লিঙ্গ : পুরুষ	WSC2405637 ফটো উপলব্ধ	173 নাম : বিনীতা জৈন স্বামীর নাম: উজ্জল জৈন বাড়ির নং : n0109 বয়স : 51 লিঙ্গ : মহিলা	WSC1306281 ফটো উপলব্ধ	174 নাম : অলোক জৈন পিতার নাম: অজিত জৈন বাড়ির নং : n0109 বয়স : 45 লিঙ্গ : পুরুষ	HVH2334993 ফটো উপলব্ধ
175 নাম : আশা জৈন স্বামীর নাম: অজিত জৈন বাড়ির নং : n0109 বয়স : 67 লিঙ্গ : মহিলা	WB/09/055/375123 ফটো উপলব্ধ	176 নাম : দেবাশিষ কুমার দত্ত পিতার নাম: রতন কুমার দত্ত বাড়ির নং : n0117 বয়স : 38 লিঙ্গ : পুরুষ	HVH2768877 ফটো উপলব্ধ	177 নাম : বৈজয়ন্তী দত্ত স্বামীর নাম: রতন কুমার দত্ত বাড়ির নং : n0117 বয়স : 58 লিঙ্গ : মহিলা	WSC2002772 ফটো উপলব্ধ
178 নাম : রতন দত্ত পিতার নাম: সুধীর দত্ত বাড়ির নং : n0117 বয়স : 63 লিঙ্গ : পুরুষ	WB/09/055/375129 ফটো উপলব্ধ	179 নাম : রুমা দূবে পিতার নাম: দীপক দূবে বাড়ির নং : এন00132 বয়স : 27 লিঙ্গ : মহিলা	WSC1795665 ফটো উপলব্ধ	180 নাম : অঞ্জলী দূবে স্বামীর নাম: কিশোরী মোহন দূবে বাড়ির নং : n0132 বয়স : 71 লিঙ্গ : মহিলা	WB/09/055/375204 ফটো উপলব্ধ



181 নাম : পুরবী দুবে স্বামীর নাম: অশোক দুবে বাড়ির নং : n0132 বয়স : 54 লিঙ্গ : মহিলা	WB/09/055/375200	182 নাম : অশোক দুবে পিতার নাম: কিশোরী দুবে বাড়ির নং : n0132 বয়স : 56 লিঙ্গ : পুরুষ	WB/09/055/375199	183 নাম : নমিতা দাস পিতার নাম: অশ্বিনী দাস বাড়ির নং : n0132 বয়স : 35 লিঙ্গ : মহিলা	WSC1199876
184 নাম : মিতু দুবে স্বামীর নাম: অলোক দুবে বাড়ির নং : n0132 বয়স : 42 লিঙ্গ : মহিলা	HVH2513927	185 নাম : পলি দুবে স্বামীর নাম: দীপক দুবে বাড়ির নং : n0132 বয়স : 49 লিঙ্গ : মহিলা	WB/09/055/375202	186 নাম : দীপক দুবে পিতার নাম: কিশোরী দুবে বাড়ির নং : n0132 বয়স : 53 লিঙ্গ : পুরুষ	WB/09/055/375201
187 নাম : সুমিত দুবে পিতার নাম: দীপক দুবে বাড়ির নং : n0132 বয়স : 31 লিঙ্গ : পুরুষ	WSC1531599	188 নাম : অলোক দুবে পিতার নাম: কিশোরী দুবে বাড়ির নং : n0132 বয়স : 51 লিঙ্গ : পুরুষ	WB/09/055/375203	189 নাম : দীপেন্দু দুবে পিতার নাম: দীপক দুবে বাড়ির নং : এন0 বয়স : 24 লিঙ্গ : পুরুষ	WSC2592400
190 নাম : অঞ্জন দুবে পিতার নাম: অলোক দুবে বাড়ির নং : এন0132 বয়স : 27 লিঙ্গ : পুরুষ	WSC2472306	191 নাম : রঞ্জলাল দাস পিতার নাম: সুকুমার দাস বাড়ির নং : n0110 বয়স : 49 লিঙ্গ : পুরুষ	WB/09/055/375133	192 নাম : সমান্তী দাস স্বামীর নাম: রঞ্জলাল দাস বাড়ির নং : n0110 বয়স : 44 লিঙ্গ : মহিলা	WSC1562602
193 নাম : চুমকি দাস স্বামীর নাম: বিদ্যাসাগর দাস বাড়ির নং : n0085 বয়স : 33 লিঙ্গ : মহিলা	WSC1623438	194 নাম : রাজু দাস পিতার নাম: অনিল দাস বাড়ির নং : n0077 বয়স : 53 লিঙ্গ : পুরুষ	HVH2335024	195 নাম : মৌসুমি দাস স্বামীর নাম: শঙ্কর দাস বাড়ির নং : n0077 বয়স : 38 লিঙ্গ : মহিলা	HVH2692267
196 নাম : প্রনয় দাস পিতার নাম: মহেশ চন্দ্র দাস বাড়ির নং : এন0062 বয়স : 25 লিঙ্গ : পুরুষ	WSC2480705	197 নাম : অনিমা দাস স্বামীর নাম: ভাদু দাস বাড়ির নং : n0085 বয়স : 71 লিঙ্গ : মহিলা	WB/09/055/375163	198 নাম : বিমল দাস পিতার নাম: ভাদু দাস বাড়ির নং : n0085 বয়স : 45 লিঙ্গ : পুরুষ	HVH2251726
199 নাম : বিদ্যাসাগর দাস পিতার নাম: ভাদু দাস বাড়ির নং : n0085 বয়স : 38 লিঙ্গ : পুরুষ	WSC1068675	200 নাম : শঙ্করী দলুই দাস স্বামীর নাম: শ্যামল দাস বাড়ির নং : n0062 বয়স : 32 লিঙ্গ : মহিলা	WSC1623495	201 নাম : অঙ্কিতা দাস পিতার নাম: হীরু দাস বাড়ির নং : এন0056 বয়স : 24 লিঙ্গ : মহিলা	WSC2553683
202 নাম : উলি নুনিয়া স্বামীর নাম: পলাশ দাস বাড়ির নং : এন0205 বয়স : 28 লিঙ্গ : মহিলা	WSC2592814	203 নাম : ছোট্ট দাস পিতার নাম: প্রকাশ দাস বাড়ির নং : নং077 বয়স : 28 লিঙ্গ : পুরুষ	WSC2591683	204 নাম : প্রকাশ দাস পিতার নাম: অনিল দাস বাড়ির নং : n0077 বয়স : 61 লিঙ্গ : পুরুষ	WSC2553394
205 নাম : রিস্পা দাস পিতার নাম: রাজ কুমার দাস বাড়ির নং : এন0110 বয়স : 23 লিঙ্গ : মহিলা	WSC2472454	206 নাম : বাপন দাস পিতার নাম: গৌতম দাস বাড়ির নং : এন0135 বয়স : 23 লিঙ্গ : পুরুষ	WSC2472504	207 নাম : সুনিতা হালদার স্বামীর নাম: রামপ্রসাদ হালদার বাড়ির নং : না বয়স : 30 লিঙ্গ : মহিলা	WSC1531706
208 নাম : নিতাই দাস পিতার নাম: কিঙ্কর দাস বাড়ির নং : n0045 বয়স : 51 লিঙ্গ : পুরুষ	WB/09/055/375145	209 নাম : ছায়া দাস পিতার নাম: কিংকর দাস বাড়ির নং : n0045 বয়স : 48 লিঙ্গ : মহিলা	HVH2335065	210 নাম : জয় দাস মায়ের নাম: ছায়া দাস বাড়ির নং : n0045 বয়স : 30 লিঙ্গ : পুরুষ	WSC1531557



211 নাম : দেবজিত দাস পিতার নাম: অস্থিনী দাস বাড়ির নং : n0055 বয়স : 56 লিঙ্গ : পুরুষ	HVH2335057 ফটো উপলব্ধ	212 নাম : মনোজিৎ দাস পিতার নাম: অস্থিনী দাস বাড়ির নং : n0055 বয়স : 41 লিঙ্গ : পুরুষ	WSC1068527 ফটো উপলব্ধ	213 নাম : নির্মল দাস পিতার নাম: মহেশ দাস বাড়ির নং : n0062 বয়স : 32 লিঙ্গ : পুরুষ	WSC1306109 ফটো উপলব্ধ
214 নাম : শীতল দাস পিতার নাম: নিশিপদ দাস বাড়ির নং : n0062 বয়স : 48 লিঙ্গ : পুরুষ	HVH1410596 ফটো উপলব্ধ	215 নাম : শ্যামল দাস পিতার নাম: নিশিপদ দাস বাড়ির নং : এন0062 বয়স : 42 লিঙ্গ : পুরুষ	HVH2335115 ফটো উপলব্ধ	216 নাম : মমতা দাস স্বামীর নাম: সঞ্জয় দাস বাড়ির নং : n0073 বয়স : 56 লিঙ্গ : মহিলা	WB/09/055/375168 ফটো উপলব্ধ
217 নাম : সন্দীপ দাস পিতার নাম: সঞ্জয় দাস বাড়ির নং : n0073 বয়স : 34 লিঙ্গ : পুরুষ	WSC1068618 ফটো উপলব্ধ	218 নাম : মঞ্জু দাস স্বামীর নাম: সন্তোষ দাস বাড়ির নং : n0074 বয়স : 55 লিঙ্গ : মহিলা	WB/09/055/375180 ফটো উপলব্ধ	219 নাম : সন্ধ্যা দাস স্বামীর নাম: কানু দাস বাড়ির নং : n0076 বয়স : 56 লিঙ্গ : মহিলা	WB/09/055/375182 ফটো উপলব্ধ
220 নাম : রাম দাস পিতার নাম: প্রদীপ দাস বাড়ির নং : n0056 বয়স : 39 লিঙ্গ : পুরুষ	WSC0533372 ফটো উপলব্ধ	221 নাম : পাঁচু দাস পিতার নাম: গিরিন দাস বাড়ির নং : এন0045 বয়স : 53 লিঙ্গ : পুরুষ	WSC2798106 ফটো উপলব্ধ	222 নাম : সোমনাথ দাস পিতার নাম: প্রকাশ দাস বাড়ির নং : n0077 বয়স : 30 লিঙ্গ : পুরুষ	WSC1531755 ফটো উপলব্ধ
223 নাম : পলাশ দাস পিতার নাম: লালু দাস বাড়ির নং : n0205 বয়স : 29 লিঙ্গ : পুরুষ	WSC1688621 ফটো উপলব্ধ	224 নাম : অন্নপূর্ণা দাস স্বামীর নাম: নিসিপদ দাস বাড়ির নং : n0062 বয়স : 71 লিঙ্গ : মহিলা	WB/09/055/375160 ফটো উপলব্ধ	225 নাম : ছোট্ট দাস পিতার নাম: পাঁচু গোপাল দাস বাড়ির নং : n0191 বয়স : 28 লিঙ্গ : পুরুষ	WSC1688480 ফটো উপলব্ধ
226 নাম : অলকা দাস স্বামীর নাম: নিরঞ্জন দাস বাড়ির নং : n0083 বয়স : 73 লিঙ্গ : মহিলা	WSC2404374 ফটো উপলব্ধ	227 নাম : শংকর দাস পিতার নাম: অনিল দাস বাড়ির নং : n0077 বয়স : 50 লিঙ্গ : পুরুষ	WSC1130541 ফটো উপলব্ধ	228 নাম : নাডু গোপাল দাস পিতার নাম: গিরিন দাস বাড়ির নং : n0036 বয়স : 43 লিঙ্গ : পুরুষ	WSC1531821 ফটো উপলব্ধ
229 নাম : হীরু দাস পিতার নাম: ষষ্টি দাস বাড়ির নং : n0056 বয়স : 51 লিঙ্গ : পুরুষ	WB/09/055/375150 ফটো উপলব্ধ	230 নাম : চামেলি দাস স্বামীর নাম: হিরু দাস বাড়ির নং : n0056 বয়স : 38 লিঙ্গ : মহিলা	HVH2692150 ফটো উপলব্ধ	231 নাম : দীপক দাস পিতার নাম: মহেশ দাস বাড়ির নং : n0062 বয়স : 34 লিঙ্গ : পুরুষ	WSC1306307 ফটো উপলব্ধ
232 নাম : টোটন দাস পিতার নাম: সুরুমার দাস বাড়ির নং : n0076 বয়স : 43 লিঙ্গ : পুরুষ	WSC0533216 ফটো উপলব্ধ	233 নাম : অনিতা দাস স্বামীর নাম: টোটন দাস বাড়ির নং : n0076 বয়স : 37 লিঙ্গ : মহিলা	WSC1068626 ফটো উপলব্ধ	234 নাম : ইন্দু দাস স্বামীর নাম: প্রকাশ দাস বাড়ির নং : n0077 বয়স : 56 লিঙ্গ : মহিলা	WB/09/055/375172 ফটো উপলব্ধ
235 নাম : রাজকুমার দাস পিতার নাম: সুরুমার দাস বাড়ির নং : n0110 বয়স : 51 লিঙ্গ : পুরুষ	HVH2151637 ফটো উপলব্ধ	236 নাম : সন্তোষী দাস স্বামীর নাম: কার্তিক দাস বাড়ির নং : এন0055 বয়স : 40 লিঙ্গ : মহিলা	HVH2692226 ফটো উপলব্ধ	237 নাম : কল্যাণি দাস স্বামীর নাম: রাজ কুমার দাস বাড়ির নং : n0110 বয়স : 48 লিঙ্গ : মহিলা	HVH2151645 ফটো উপলব্ধ
238 নাম : সাথী দাস স্বামীর নাম: নির্মল দাস বাড়ির নং : n0211 বয়স : 28 লিঙ্গ : মহিলা	WSC1758234 ফটো উপলব্ধ	239 নাম : মমতা দাস স্বামীর নাম: তারাপদ দাস বাড়ির নং : এন0046 বয়স : 56 লিঙ্গ : মহিলা	WSC1914191 ফটো উপলব্ধ	240 নাম : উন্নতি দাস স্বামীর নাম: পাঁচু দাস বাড়ির নং : এন0045 বয়স : 50 লিঙ্গ : মহিলা	WSC2798114 ফটো উপলব্ধ

Original After  
Adjudication by  
Judicial Officers



241 নাম : জিতেন দাস পিতার নাম: তারাপদ দাস বাড়ির নং : এন0046 বয়স : 37 লিঙ্গ : পুরুষ	WSC0533331 ফটো উপলব্ধ	242 নাম : গোরাজ দাস পিতার নাম: কিঙ্কর দাস বাড়ির নং : n0045 বয়স : 53 লিঙ্গ : পুরুষ	WB/09/055/375144 ফটো উপলব্ধ	243 নাম : মীরা দাস স্বামীর নাম: কিঙ্কর দাস বাড়ির নং : n0045 বয়স : 76 লিঙ্গ : মহিলা	WB/09/055/375143 ফটো উপলব্ধ
244 নাম : মোমিতা দাস পিতার নাম: শংকর দাস বাড়ির নং : নং077 বয়স : 22 লিঙ্গ : মহিলা	WSC2796480 ফটো উপলব্ধ	245 নাম : পৌর দাস পিতার নাম: পাচু দাস বাড়ির নং : n0036 বয়স : 34 লিঙ্গ : পুরুষ	WSC1199975 ফটো উপলব্ধ	246 নাম : বাপ্পা দাস পিতার নাম: কার্তিক দাস বাড়ির নং : N0055 বয়স : 24 লিঙ্গ : পুরুষ	WSC2356392 ফটো উপলব্ধ
247 নাম : রোসনারা খাতুন স্বামীর নাম: মোহম্মদ মইজুুল হক বাড়ির নং : n0085 বয়স : 67 লিঙ্গ : মহিলা	WSC1937218 ফটো উপলব্ধ	248 নাম : বিশ্বজিত দাস পিতার নাম: অস্বিনী দাস বাড়ির নং : n0055 বয়স : 59 লিঙ্গ : পুরুষ	WB/09/055/375155 ফটো উপলব্ধ	249 নাম : মঙ্গলজিত দাস পিতার নাম: অস্বিনী দাস বাড়ির নং : n0055 বয়স : 60 লিঙ্গ : পুরুষ	WB/09/055/375157 ফটো উপলব্ধ
250 নাম : দেবদাস দাস পিতার নাম: প্রদীপ দাস বাড়ির নং : n0055 বয়স : 49 লিঙ্গ : পুরুষ	WB/09/055/375178 ফটো উপলব্ধ	251 নাম : চিত্রা দাস স্বামীর নাম: নাড়গোপাল দাস বাড়ির নং : n0036 বয়স : 33 লিঙ্গ : মহিলা	WSC1433119 ফটো উপলব্ধ	252 নাম : অসিমা দুলাল দাস স্বামীর নাম: শীতল দলুই বাড়ির নং : n0062 বয়স : 35 লিঙ্গ : মহিলা	WSC1623537 ফটো উপলব্ধ
253 নাম : ইলা দাস স্বামীর নাম: প্রদীপ দাস বাড়ির নং : n0055 বয়স : 61 লিঙ্গ : মহিলা	WB/09/055/375177 ফটো উপলব্ধ	254 নাম : আকাশি মন্ডল স্বামীর নাম: কার্তিক মন্ডল বাড়ির নং : এন0135 বয়স : 29 লিঙ্গ : মহিলা	WSC1839125 ফটো উপলব্ধ	255 নাম : ফালগুনি দাস স্বামীর নাম: নিতাই দাস বাড়ির নং : এন0045 বয়স : 30 লিঙ্গ : মহিলা	WSC2713766 ফটো উপলব্ধ
256 নাম : শম্পা নুনিয়া দাস স্বামীর নাম: জীতেন দাস বাড়ির নং : এন0046 বয়স : 21 লিঙ্গ : মহিলা	WSC2713725 ফটো উপলব্ধ	257 নাম : বাবু দাস স্বামীর নাম: ললিতা দাস বাড়ির নং : এন0062 বয়স : 28 লিঙ্গ : পুরুষ	WSC1839562 ফটো উপলব্ধ	258 নাম : বুঝা দাস স্বামীর নাম: দীপু দাস বাড়ির নং : n0135 বয়স : 36 লিঙ্গ : মহিলা	WSC1306273 ফটো উপলব্ধ
259 নাম : গোবিন্দ দাস পিতার নাম: গোকুল দাস বাড়ির নং : n0135 বয়স : 40 লিঙ্গ : পুরুষ	HVH2768919 ফটো উপলব্ধ	260 নাম : বিটু দাস পিতার নাম: পাচু দাস বাড়ির নং : এন0036 বয়স : 26 লিঙ্গ : পুরুষ	WSC1795459 ফটো উপলব্ধ	Q 261 নাম : গৌরব দাস পিতার নাম: নাড় গোপাল দাস বাড়ির নং : এন0036 বয়স : 20 লিঙ্গ : পুরুষ	WSC2818342 ফটো উপলব্ধ
262 নাম : দুলালী দাস স্বামীর নাম: গোপাল দাস বাড়ির নং : N0075 বয়স : 42 লিঙ্গ : মহিলা	WSC1914233 ফটো উপলব্ধ	263 নাম : বিপ্লব দাস পিতার নাম: নিরঞ্জন দাস বাড়ির নং : n0083 বয়স : 54 লিঙ্গ : পুরুষ	HVH2335099 ফটো উপলব্ধ	264 নাম : জীতেন সরকার পিতার নাম: মদন সরকার বাড়ির নং : n0083 বয়স : 36 লিঙ্গ : পুরুষ	WSC1130368 ফটো উপলব্ধ
265 নাম : রাহুল দাস পিতার নাম: দীপক দাস বাড়ির নং : এন0056 বয়স : 25 লিঙ্গ : পুরুষ	WSC1795632 ফটো উপলব্ধ	266 নাম : সম্রাট দাস পিতার নাম: মঞ্জু দাস বাড়ির নং : এন0074 বয়স : 26 লিঙ্গ : পুরুষ	WSC1795368 ফটো উপলব্ধ	267 নাম : বিটু দাস পিতার নাম: মৃত মহেশ দাস বাড়ির নং : n0062 বয়স : 28 লিঙ্গ : পুরুষ	WSC1623339 ফটো উপলব্ধ
268 নাম : অক্ষয় দাস পিতার নাম: হীরু দাস বাড়ির নং : এন0056 বয়স : 20 লিঙ্গ : পুরুষ	WSC2813111 ফটো উপলব্ধ	269 নাম : উষা দাস পিতার নাম: সন্তোষ দাস বাড়ির নং : n0074 বয়স : 30 লিঙ্গ : মহিলা	WSC1623578 ফটো উপলব্ধ	270 নাম : রেবতী দাস স্বামীর নাম: গোবিন্দ দাস বাড়ির নং : n0135 বয়স : 36 লিঙ্গ : মহিলা	WSC1623594 ফটো উপলব্ধ



271 নাম : লালু দাস পিতার নাম: শচীন দাস বাড়ির নং : n0078 বয়স : 63 লিঙ্গ : পুরুষ	WB/09/055/375174	ফটো উপলব্ধ	272 নাম : তপসী দাস স্বামীর নাম: লালু দাস বাড়ির নং : n0078 বয়স : 58 লিঙ্গ : মহিলা	WB/09/055/375175	ফটো উপলব্ধ	273 নাম : বিদূত দাস পিতার নাম: নিরঞ্জন দাস বাড়ির নং : n0083 বয়স : 51 লিঙ্গ : পুরুষ	WB/09/055/375187	ফটো উপলব্ধ
274 নাম : বিষ্ণু দাস পিতার নাম: নিরঞ্জন দাস বাড়ির নং : n0083 বয়স : 49 লিঙ্গ : পুরুষ	WB/09/055/375188	ফটো উপলব্ধ	275 নাম : সায়নী সাহা পিতার নাম: ভব বন্ধু সাহা বাড়ির নং : n0083 বয়স : 32 লিঙ্গ : মহিলা	WSC1200005	ফটো উপলব্ধ	276 নাম : রেখা দাস স্বামীর নাম: সুকুমার দাস বাড়ির নং : n0110 বয়স : 68 লিঙ্গ : মহিলা	WB/09/055/375131	ফটো উপলব্ধ
277 নাম : কাকলি দাস পিতার নাম: রাজ কুমার দাস বাড়ির নং : n0110 বয়স : 32 লিঙ্গ : মহিলা	WSC1531714	ফটো উপলব্ধ	278 নাম : দীপু দাস স্বামীর নাম: গোকুল দাস বাড়ির নং : n0135 বয়স : 66 লিঙ্গ : মহিলা	HVH1410760	ফটো উপলব্ধ	279 নাম : গৌতম দাস পিতার নাম: দিপু দাস বাড়ির নং : n0135 বয়স : 42 লিঙ্গ : পুরুষ	HVH2692184	ফটো উপলব্ধ
280 নাম : কার্তিক দাস পিতার নাম: রাহি দাস বাড়ির নং : n0085 বয়স : 52 লিঙ্গ : পুরুষ	HVH2335669	ফটো উপলব্ধ	281 নাম : জিসু দাস পিতার নাম: কার্তিক দাস বাড়ির নং : এন0055 বয়স : 20 লিঙ্গ : পুরুষ	WSC2763928	ফটো উপলব্ধ	282 নাম : মিনু দাস স্বামীর নাম: গৌরঙ্গ দাস বাড়ির নং : n0045 বয়স : 39 লিঙ্গ : মহিলা	WSC1623560	ফটো উপলব্ধ
283 নাম : মৃন্ময় দেবনাথ পিতার নাম: হরিপদ দেবনাথ বাড়ির নং : n0082 বয়স : 41 লিঙ্গ : পুরুষ	HVH2335149	ফটো উপলব্ধ	284 নাম : বিনা দেবনাথ(সাহা) স্বামীর নাম: শঙ্কর দেবনাথ বাড়ির নং : n0082 বয়স : 46 লিঙ্গ : মহিলা	HVH2513836	ফটো উপলব্ধ	285 নাম : মায়া দেবনাথ স্বামীর নাম: হরিপদ দেবনাথ বাড়ির নং : n0082 বয়স : 62 লিঙ্গ : মহিলা	WSC2459626	ফটো উপলব্ধ
286 নাম : শোভন দেবনাথ পিতার নাম: শঙ্কর দেবনাথ বাড়ির নং : নং082 বয়স : 22 লিঙ্গ : পুরুষ	WSC2591956	ফটো উপলব্ধ	287 নাম : সোনালী দেবনাথ রায় স্বামীর নাম: মৃন্ময় দেবনাথ বাড়ির নং : n0207 বয়স : 35 লিঙ্গ : মহিলা	WSC1758192	ফটো উপলব্ধ	288 নাম : টুঙ্গা প্রামাণিক সরকার স্বামীর নাম: জীতেন সরকার বাড়ির নং : n0190 বয়স : 27 লিঙ্গ : মহিলা	WSC1688472	ফটো উপলব্ধ
289 নাম : রুমা পারভিন স্বামীর নাম: আব্দুল ওয়াহিদ বাড়ির নং : এন00102 বয়স : 25 লিঙ্গ : মহিলা	WSC1839729	ফটো উপলব্ধ	290 নাম : সান্ত্বনা বড়াল স্বামীর নাম: শুভেশ্ব বড়াল বাড়ির নং : n0034 বয়স : 52 লিঙ্গ : মহিলা	WSC0533752	ফটো উপলব্ধ	291 নাম : শ্রাবনী পাল বড়াল স্বামীর নাম: স্নেহেশ্ব বড়াল বাড়ির নং : n0034 বয়স : 46 লিঙ্গ : মহিলা	WSC0533760	ফটো উপলব্ধ
292 নাম : স্নেহেশ্ব বড়াল পিতার নাম: রুদয়েন্দু বড়াল বাড়ির নং : n0034 বয়স : 53 লিঙ্গ : পুরুষ	WB/09/055/375208	ফটো উপলব্ধ	293 নাম : সমীরা বড়াল পিতার নাম: স্নেহেশ্ব বড়াল বাড়ির নং : নং034 বয়স : 22 লিঙ্গ : মহিলা	WSC2591766	ফটো উপলব্ধ	294 নাম : শ্রেয়া বড়াল পিতার নাম: শুভেশ্ব বড়াল বাড়ির নং : n0034 বয়স : 28 লিঙ্গ : মহিলা	WSC1623362	ফটো উপলব্ধ
295 নাম : মোসাঃ সাহানা জ বেগম পিতার নাম: মোঃ সানাউল্লাহ সেখ বাড়ির নং : এন0105 বয়স : 24 লিঙ্গ : মহিলা	WSC2332997	ফটো উপলব্ধ	296 নাম : শুভাঙ্কন বড়াল মায়ের নাম: সান্ত্বনা বড়াল বাড়ির নং : এন0034 বয়স : 23 লিঙ্গ : পুরুষ	WSC2472637	ফটো উপলব্ধ	297 নাম : শুকলেমা বিবি স্বামীর নাম: মোঃ নূর ইসলাম বাড়ির নং : এন0003 বয়স : 40 লিঙ্গ : মহিলা	ROE1397199	ফটো উপলব্ধ
298 নাম : নাতিসা ইয়াসমিন পিতার নাম: ওলিউল ইসলাম বাড়ির নং : এন0118 বয়স : 22 লিঙ্গ : মহিলা	WSC2592145	ফটো উপলব্ধ	299 নাম : নাসরিন সুলতানা পিতার নাম: আব্দুর রাকিব বাড়ির নং : এন0 বয়স : 22 লিঙ্গ : মহিলা	WSC2592210	ফটো উপলব্ধ	300 নাম : খাইরুন্নেসা বিবি স্বামীর নাম: আব্দুর রাকিব বাড়ির নং : N0118 বয়স : 45 লিঙ্গ : মহিলা	WSC2356293	ফটো উপলব্ধ



301 নাম : নফিসা ইয়াসমিন পিতার নাম: ওলিউল ইসলাম বাড়ির নং : এন0118 বয়স : 25 লিঙ্গ : মহিলা	WSC2472421 ফটো উপলব্ধ	302 নাম : ওলিউল ইসলাম পিতার নাম: নজরুল ইসলাম বাড়ির নং : n0118 বয়স : 50 লিঙ্গ : পুরুষ	WB/09/055/099094 ফটো উপলব্ধ	303 নাম : সোনাভান বিবি পিতার নাম: অকিমুদ্দিন বাড়ির নং : n0115 বয়স : 43 লিঙ্গ : মহিলা	HVH2151900 ফটো উপলব্ধ
304 নাম : সাগির হাসান পিতার নাম: আব্দুর রাকিব বাড়ির নং : N0118 বয়স : 24 লিঙ্গ : পুরুষ	WSC2356319 ফটো উপলব্ধ	305 নাম : খালিদ হাসান পিতার নাম: ওলিউল ইসলাম বাড়ির নং : এন0118 বয়স : 26 লিঙ্গ : পুরুষ	WSC1838911 ফটো উপলব্ধ	306 নাম : হাসানারা বিবি স্বামীর নাম: মোঃ আমিরুল ইসলাম বাড়ির নং : N00 বয়স : 49 লিঙ্গ : মহিলা	HVH2674299 ফটো উপলব্ধ
307 নাম : নাজেমা বিবি স্বামীর নাম: মোস্তফা সেখ বাড়ির নং : এন0143 বয়স : 50 লিঙ্গ : মহিলা	WSC1976471 ফটো উপলব্ধ	308 নাম : মদিনা বিবি স্বামীর নাম: কাগবুল ইসলাম বাড়ির নং : n0162 বয়স : 33 লিঙ্গ : মহিলা	HVH1412667 ফটো উপলব্ধ	309 নাম : আব্দুর রাকিব পিতার নাম: লজরুল ইসলাম বাড়ির নং : N0118 বয়স : 49 লিঙ্গ : পুরুষ	WSC2356236 ফটো উপলব্ধ
310 নাম : আফরোজা বিবি স্বামীর নাম: ওলিউল ইসলাম বাড়ির নং : n0118 বয়স : 48 লিঙ্গ : মহিলা	HVH2768927 ফটো উপলব্ধ	311 নাম : তানজিলা বিবি স্বামীর নাম: মোঃ হাজেরুল হক বাড়ির নং : n0175 বয়স : 48 লিঙ্গ : মহিলা	HVH1556521 ফটো উপলব্ধ	312 নাম : জরিলা বিবি স্বামীর নাম: এস্তাজ সেখ বাড়ির নং : N001 বয়স : 55 লিঙ্গ : মহিলা	WSC1433069 ফটো উপলব্ধ
313 নাম : গোলেনুর বিবি স্বামীর নাম: নূর ইসলাম বাড়ির নং : N00174 বয়স : 62 লিঙ্গ : মহিলা	WSC1688407 ফটো উপলব্ধ	314 নাম : নাজেমা বিবি স্বামীর নাম: মান্নান সেখ বাড়ির নং : এন001 বয়স : 43 লিঙ্গ : মহিলা	WSC1433077 ফটো উপলব্ধ	315 নাম : আসিয়া বিবি স্বামীর নাম: নজরুল ইসলাম বাড়ির নং : n0118 বয়স : 54 লিঙ্গ : মহিলা	WSC1921048 ফটো উপলব্ধ
316 নাম : রুম্পা বিবি খাতুন স্বামীর নাম: জুলফিকার আলি বাড়ির নং : n0181 বয়স : 34 লিঙ্গ : মহিলা	WSC1661503 ফটো উপলব্ধ	317 নাম : উত্তম বিশ্বাস পিতার নাম: বেদ্যনাথ বিশ্বাস বাড়ির নং : n0126 বয়স : 53 লিঙ্গ : পুরুষ	WB/09/055/375222 ফটো উপলব্ধ	318 নাম : প্রতিমা বিশ্বাস স্বামীর নাম: উত্তম বিশ্বাস বাড়ির নং : n0126 বয়স : 46 লিঙ্গ : মহিলা	HVH2335198 ফটো উপলব্ধ
319 নাম : লতিকা বিশ্বাস স্বামীর নাম: অধীর বিশ্বাস বাড়ির নং : n0126 বয়স : 86 লিঙ্গ : মহিলা	WB/09/055/375226 ফটো উপলব্ধ	320 নাম : আশীষ বিশ্বাস পিতার নাম: অধীর বিশ্বাস বাড়ির নং : n0126 বয়স : 55 লিঙ্গ : পুরুষ	WB/09/055/375228 ফটো উপলব্ধ	321 নাম : তনুশ্রী বিশ্বাস পিতার নাম: দিলীপ কুমার বিশ্বাস বাড়ির নং : n0126 বয়স : 47 লিঙ্গ : মহিলা	HVH2335206 ফটো উপলব্ধ
322 নাম : বাবন বিশ্বাস পিতার নাম: শারত বিশ্বাস বাড়ির নং : n0080 বয়স : 44 লিঙ্গ : পুরুষ	WSC1068634 ফটো উপলব্ধ	323 নাম : ইতি বিশ্বাস স্বামীর নাম: বাবন বিশ্বাস বাড়ির নং : n0080 বয়স : 36 লিঙ্গ : মহিলা	WSC1531748 ফটো উপলব্ধ	324 নাম : দিলীপ বিশ্বাস পিতার নাম: বেদ্যনাথ বিশ্বাস বাড়ির নং : n0126 বয়স : 73 লিঙ্গ : পুরুষ	WB/09/055/375220 ফটো উপলব্ধ
325 নাম : অন্নপূর্ণা বিশ্বাস স্বামীর নাম: দিলীপ বিশ্বাস বাড়ির নং : n0126 বয়স : 67 লিঙ্গ : মহিলা	WB/09/055/375221 ফটো উপলব্ধ	326 নাম : উষা বিশ্বাস পিতার নাম: নেপাল বিশ্বাস বাড়ির নং : n0013 বয়স : 77 লিঙ্গ : মহিলা	WB/09/055/375233 ফটো উপলব্ধ	327 নাম : দেব্যানী বিশ্বাস পিতার নাম: বিমল কুমার বিশ্বাস বাড়ির নং : n0013 বয়স : 30 লিঙ্গ : মহিলা	WSC1531722 ফটো উপলব্ধ
328 নাম : রেখা বিশ্বাস স্বামীর নাম: বিমল বিশ্বাস বাড়ির নং : n0013 বয়স : 61 লিঙ্গ : মহিলা	WB/09/055/375235 ফটো উপলব্ধ	329 নাম : প্রিয়ঙ্কা সেন পিতার নাম: কল্যাণ সেন বাড়ির নং : n0126 বয়স : 24 লিঙ্গ : মহিলা	WSC2355956 ফটো উপলব্ধ	330 নাম : অসীম বিশ্বাস পিতার নাম: আমিরুল ইসলাম বাড়ির নং : সুভাষপ্রসাদ বয়স : 28 লিঙ্গ : পুরুষ	WSC1839042 ফটো উপলব্ধ



331	WSC2411163	ফটো উপলব্ধ	332	WSC2355931	ফটো উপলব্ধ	333	WSC1795541	ফটো উপলব্ধ
নাম : বিমল কুমার বিশ্বাস পিতার নাম: নেপাল চন্দ্র বিশ্বাস বাড়ির নং : n0013 বয়স : 70 লিঙ্গ : পুরুষ			নাম : তিতাস বিশ্বাস পিতার নাম: উত্তম বিশ্বাস বাড়ির নং : N0126 বয়স : 24 লিঙ্গ : মহিলা			নাম : মৈনাক বিশ্বাস পিতার নাম: উত্তম বিশ্বাস বাড়ির নং : এন00126 বয়স : 27 লিঙ্গ : পুরুষ		
334	WB/09/055/375232	ফটো উপলব্ধ	335	WB/09/055/375236	ফটো উপলব্ধ	336	HVH1491125	ফটো উপলব্ধ
নাম : অর্চনা বিশ্বাস স্বামীর নাম: সুনীল বিশ্বাস বাড়ির নং : n0013 বয়স : 76 লিঙ্গ : মহিলা			নাম : সুবীর বিশ্বাস পিতার নাম: সুনীল বিশ্বাস বাড়ির নং : n0013 বয়স : 48 লিঙ্গ : পুরুষ			নাম : নিমাই গঙ্গাপুত্র পিতার নাম: বসন্ত গঙ্গাপুত্র বাড়ির নং : n0013 বয়স : 59 লিঙ্গ : পুরুষ		
337	HVH1410075	ফটো উপলব্ধ	338	HVH2335214	ফটো উপলব্ধ	339	WSC1306455	ফটো উপলব্ধ
নাম : তাপসী বিশ্বাস স্বামীর নাম: বৈদ্যনাথ বিশ্বাস বাড়ির নং : n0126 বয়স : 65 লিঙ্গ : মহিলা			নাম : সোমনাথ বিশ্বাস পিতার নাম: দিলীপ কুমার বিশ্বাস বাড়ির নং : n0126 বয়স : 42 লিঙ্গ : পুরুষ			নাম : রমা দাস বিশ্বাস স্বামীর নাম: আশিষ বিশ্বাস বাড়ির নং : n0126 বয়স : 40 লিঙ্গ : মহিলা		
340	WSC1068378	ফটো উপলব্ধ	341	WSC1306125	ফটো উপলব্ধ	342	WSC2009264	ফটো উপলব্ধ
নাম : দেবজ্যোতি বিশ্বাস পিতার নাম: বিমল কুমার বিশ্বাস বাড়ির নং : n0013 বয়স : 35 লিঙ্গ : পুরুষ			নাম : মুনমুন খাতুন পিতার নাম: নাইমুল হক বাড়ির নং : n0024 বয়স : 32 লিঙ্গ : মহিলা			নাম : আলীয়ারা বেওয়া স্বামীর নাম: নাইমুল হক বাড়ির নং : n0024 বয়স : 59 লিঙ্গ : মহিলা		
343	WSC2085801	ফটো উপলব্ধ	344	HVH2692218	ফটো উপলব্ধ	345	WSC2825743	ফটো উপলব্ধ
নাম : গোলাম হোসেন পিতার নাম: মমতাজ উদ্দিন বিশ্বাস বাড়ির নং : n0108 বয়স : 63 লিঙ্গ : পুরুষ			নাম : মেহেবুবা বিবি স্বামীর নাম: নজরুল হক বাড়ির নং : n0106 বয়স : 38 লিঙ্গ : মহিলা			নাম : কাঞ্চন বেগম স্বামীর নাম: ফিরোজ সেখ বাড়ির নং : n0106 বয়স : 60 লিঙ্গ : মহিলা		
346	HVH1654730	ফটো উপলব্ধ	347	HVH2513893	ফটো উপলব্ধ	348	HVH2334829	ফটো উপলব্ধ
নাম : মেহেরুল্লাহা স্বামীর নাম: গোলাম হোসেন বাড়ির নং : n0108 বয়স : 51 লিঙ্গ : মহিলা			নাম : আকতার বেগম স্বামীর নাম: জাহাঙ্গীর ইসলাম বাড়ির নং : n0108 বয়স : 48 লিঙ্গ : মহিলা			নাম : নিলুফা ইয়াসমিন স্বামীর নাম: খোকন বিশ্বাস বাড়ির নং : n0108 বয়স : 44 লিঙ্গ : মহিলা		
349	WSC2472405	ফটো উপলব্ধ	350	WSC1977115	ফটো উপলব্ধ	351	WSC2356020	ফটো উপলব্ধ
নাম : সাহিল বিশ্বাস পিতার নাম: গোলাম হোসেন বাড়ির নং : এন0108 বয়স : 23 লিঙ্গ : পুরুষ			নাম : জাহাঙ্গীর ইসলাম পিতার নাম: বাজলু রহমান বাড়ির নং : n0108 বয়স : 52 লিঙ্গ : পুরুষ			নাম : শ্যামলী বিশ্বাস স্বামীর নাম: সৈয়দ আবুল খায়ের বাড়ির নং : N0108 বয়স : 57 লিঙ্গ : মহিলা		
352	WSC2168763	ফটো উপলব্ধ	353	WSC0532317	ফটো উপলব্ধ	354	WSC0532309	ফটো উপলব্ধ
নাম : আঞ্জুমানারা বেগম স্বামীর নাম: নুরুল ইসলাম বাড়ির নং : n0106 বয়স : 54 লিঙ্গ : মহিলা			নাম : সোমনাথ বিশ্বাস পিতার নাম: ফিরোজ সেখ বাড়ির নং : n0106 বয়স : 42 লিঙ্গ : পুরুষ			নাম : রাকেশ কুশল পিতার নাম: ফিরোজ সেখ বাড়ির নং : n0106 বয়স : 42 লিঙ্গ : পুরুষ		
355	WSC2767713	ফটো উপলব্ধ	356	WSC2085819	ফটো উপলব্ধ	357	WSC2794600	ফটো উপলব্ধ
নাম : সাকিনা খাতুন পিতার নাম: নজরুল হক বাড়ির নং : এন0106 বয়স : 20 লিঙ্গ : মহিলা			নাম : খোকন বিশ্বাস পিতার নাম: বাজলু রহমান বাড়ির নং : n0108 বয়স : 56 লিঙ্গ : পুরুষ			নাম : গনিয়া গুসলন পিতার নাম: খোকন বিশ্বাস বাড়ির নং : নং108 বয়স : 20 লিঙ্গ : মহিলা		
358	HVH0039503	ফটো উপলব্ধ	359	WSC2356491	ফটো উপলব্ধ	360	WSC1130574	ফটো উপলব্ধ
নাম : শাশ্বতী ভট্টাচার্য্য স্বামীর নাম: অজয় ঘোষ বাড়ির নং : n0168 বয়স : 53 লিঙ্গ : মহিলা			নাম : মৌসুমী চক্রবর্তী ভৌমিক স্বামীর নাম: গৌরব ভৌমিক বাড়ির নং : N0124 বয়স : 35 লিঙ্গ : মহিলা			নাম : শুভ পিতার নাম: গৌর ভৌমিক বাড়ির নং : n0124 বয়স : 35 লিঙ্গ : পুরুষ		



361 নাম : পৌরব ভৌমিক পিতার নাম: গৌর ভৌমিক বাড়ির নং : n0124 বয়স : 37 লিঙ্গ : পুরুষ	WSC0534008 ফটো উপলব্ধ	362 নাম : সুদীপ ভৌমিক পিতার নাম: শ্যামল কুমার ভৌমিক বাড়ির নং : এন00 বয়স : 21 লিঙ্গ : পুরুষ	WSC2713659 ফটো উপলব্ধ	363 নাম : গৌড় ভৌমিক পিতার নাম: নগেন্দ্রনাথ ভৌমিক বাড়ির নং : n0124 বয়স : 62 লিঙ্গ : পুরুষ	WSC2555704 ফটো উপলব্ধ
364 নাম : মিতালী ভৌমিক স্বামীর নাম: শ্যামল ভৌমিক বাড়ির নং : n0124 বয়স : 48 লিঙ্গ : মহিলা	HVH1410729 ফটো উপলব্ধ	365 নাম : শুকুবালা মণ্ডল স্বামীর নাম: ভোলা নাথ মণ্ডল বাড়ির নং : n0098 বয়স : 81 লিঙ্গ : মহিলা	WB/09/055/375304 ফটো উপলব্ধ	366 নাম : হিরু মণ্ডল পিতার নাম: বাসুদেব মণ্ডল বাড়ির নং : n0097 বয়স : 39 লিঙ্গ : পুরুষ	HVH2769024 ফটো উপলব্ধ
367 নাম : লালু মন্ডল পিতার নাম: মানিক মন্ডল বাড়ির নং : এন0158 বয়স : 22 লিঙ্গ : পুরুষ	WSC2591915 ফটো উপলব্ধ	368 নাম : জয়ন্তী মন্ডল স্বামীর নাম: কালীপদ মন্ডল বাড়ির নং : n0097 বয়স : 44 লিঙ্গ : মহিলা	WSC1433127 ফটো উপলব্ধ	369 নাম : সোমেন মন্ডল পিতার নাম: মানিক মন্ডল বাড়ির নং : এন0158 বয়স : 22 লিঙ্গ : পুরুষ	WSC2737872 ফটো উপলব্ধ
370 নাম : সম্পা মণ্ডল স্বামীর নাম: কুড়ান মণ্ডল বাড়ির নং : n0170 বয়স : 29 লিঙ্গ : মহিলা	WSC1623503 ফটো উপলব্ধ	371 নাম : মানিক মণ্ডল পিতার নাম: মঙ্গল মণ্ডল বাড়ির নং : n0198 বয়স : 45 লিঙ্গ : পুরুষ	HVH2515047 ফটো উপলব্ধ	372 নাম : মিনতি মণ্ডল স্বামীর নাম: বাসুদেব মণ্ডল বাড়ির নং : n0097 বয়স : 58 লিঙ্গ : মহিলা	HVH1410869 ফটো উপলব্ধ
373 নাম : কল্যাণী মণ্ডল স্বামীর নাম: হীরু মণ্ডল বাড়ির নং : n0097 বয়স : 38 লিঙ্গ : মহিলা	HVH2769008 ফটো উপলব্ধ	374 নাম : সুজয় মন্ডল পিতার নাম: কালীপদ মন্ডল বাড়ির নং : নং097 বয়স : 20 লিঙ্গ : পুরুষ	WSC2812444 ফটো উপলব্ধ	375 নাম : শম্ভু মন্ডল পিতার নাম: শামচরন মন্ডল বাড়ির নং : n0099 বয়স : 66 লিঙ্গ : পুরুষ	WB/09/055/375264 ফটো উপলব্ধ
376 নাম : রাজকুমার মণ্ডল পিতার নাম: শম্ভু মণ্ডল বাড়ির নং : n0099 বয়স : 48 লিঙ্গ : পুরুষ	HVH2513802 ফটো উপলব্ধ	377 নাম : মিতালী মণ্ডল (দাস) স্বামীর নাম: লালচাঁদ মণ্ডল বাড়ির নং : n0099 বয়স : 37 লিঙ্গ : মহিলা	HVH2768935 ফটো উপলব্ধ	378 নাম : সুজিত মণ্ডল পিতার নাম: শম্ভু মণ্ডল বাড়ির নং : n0099 বয়স : 36 লিঙ্গ : পুরুষ	WSC1306448 ফটো উপলব্ধ
379 নাম : বিনয় মন্ডল পিতার নাম: ধীরেন মন্ডল বাড়ির নং : n0125 বয়স : 51 লিঙ্গ : পুরুষ	WSC2819910 ফটো উপলব্ধ	380 নাম : সুনিতা মন্ডল স্বামীর নাম: জয়ন্ত মন্ডল বাড়ির নং : n0033 বয়স : 40 লিঙ্গ : মহিলা	WSC1306075 ফটো উপলব্ধ	381 নাম : রিংকি মণ্ডল স্বামীর নাম: রাজকুমার মণ্ডল বাড়ির নং : n0067 বয়স : 33 লিঙ্গ : মহিলা	WSC1306356 ফটো উপলব্ধ
382 নাম : সুমন মণ্ডল পিতার নাম: সুবল চন্দ্র মণ্ডল বাড়ির নং : n0041 বয়স : 28 লিঙ্গ : পুরুষ	WSC1623297 ফটো উপলব্ধ	383 নাম : রানা মণ্ডল পিতার নাম: রামপ্রসাদ মণ্ডল বাড়ির নং : n0049 বয়স : 28 লিঙ্গ : পুরুষ	WSC1623305 ফটো উপলব্ধ	384 নাম : পিন্টু মন্ডল পিতার নাম: মোহন মন্ডল বাড়ির নং : n0173 বয়স : 39 লিঙ্গ : পুরুষ	WSC1025154 ফটো উপলব্ধ
385 নাম : বর্নালী মণ্ডল সাহা স্বামীর নাম: কুনাল সাহা বাড়ির নং : n0096 বয়স : 34 লিঙ্গ : মহিলা	WSC1306026 ফটো উপলব্ধ	386 নাম : গঙ্গা মন্ডল মায়ের নাম: উষা মন্ডল বাড়ির নং : এন00100 বয়স : 30 লিঙ্গ : মহিলা	WSC1795319 ফটো উপলব্ধ	387 নাম : সনেকা মণ্ডল স্বামীর নাম: বিনয় মণ্ডল বাড়ির নং : n0125 বয়স : 37 লিঙ্গ : মহিলা	WSC1130590 ফটো উপলব্ধ
388 নাম : বিকাশ মন্ডল পিতার নাম: শম্ভু মন্ডল বাড়ির নং : n0187 বয়স : 28 লিঙ্গ : পুরুষ	WSC1688449 ফটো উপলব্ধ	389 নাম : টুম্পা মণ্ডল স্বামীর নাম: পিন্টু মণ্ডল বাড়ির নং : n0072 বয়স : 30 লিঙ্গ : মহিলা	WSC1623552 ফটো উপলব্ধ	390 নাম : সারিকা মন্ডল স্বামীর নাম: মানিক মন্ডল বাড়ির নং : এন0081 বয়স : 43 লিঙ্গ : মহিলা	WSC1795525 ফটো উপলব্ধ



391 নাম : মনোজ মন্ডল মায়ের নাম: বিশাখা মন্ডল বাড়ির নং : N0067 বয়স : 40 লিঙ্গ : পুরুষ	WSC2355881 ফটো উপলব্ধ	392 নাম : সঙ্গিতা কর্মকার স্বামীর নাম: গোবিন্দ মন্ডল বাড়ির নং : N0203 বয়স : 25 লিঙ্গ : মহিলা	WSC2355972 ফটো উপলব্ধ	393 নাম : হরানী মন্ডল স্বামীর নাম: গয়ানাথ মন্ডল বাড়ির নং : এন0072 বয়স : 56 লিঙ্গ : মহিলা	WSC1914050 ফটো উপলব্ধ
394 নাম : লক্ষী মন্ডল স্বামীর নাম: দুলাল মন্ডল বাড়ির নং : n0095 বয়স : 39 লিঙ্গ : মহিলা	WSC1433101 ফটো উপলব্ধ	395 নাম : সোমা মন্ডল পিতার নাম: মৃত দুলাল মন্ডল বাড়ির নং : এন0095 বয়স : 20 লিঙ্গ : মহিলা	WSC2762458 ফটো উপলব্ধ	396 নাম : ক্ষুদা মন্ডল স্বামীর নাম: গুরুপদ মন্ডল বাড়ির নং : n0039 বয়স : 76 লিঙ্গ : মহিলা	WSC2457398 ফটো উপলব্ধ
397 নাম : সত্য মন্ডল পিতার নাম: দেবেন মন্ডল বাড়ির নং : n0067 বয়স : 54 লিঙ্গ : পুরুষ	WSC2443364 ফটো উপলব্ধ	398 নাম : বিশাখা মন্ডল স্বামীর নাম: সত্য মন্ডল বাড়ির নং : n0067 বয়স : 54 লিঙ্গ : মহিলা	WSC2405694 ফটো উপলব্ধ	399 নাম : পুরনজয় মন্ডল পিতার নাম: বিশ্বনাথ মন্ডল বাড়ির নং : n0070 বয়স : 35 লিঙ্গ : পুরুষ	WSC1068600 ফটো উপলব্ধ
400 নাম : সাহেব মন্ডল পিতার নাম: ভগীরথ মন্ডল বাড়ির নং : n0096 বয়স : 33 লিঙ্গ : পুরুষ	WSC1199983 ফটো উপলব্ধ	401 নাম : লক্ষী মন্ডল পিতার নাম: কিশোরী মন্ডল বাড়ির নং : n0049 বয়স : 33 লিঙ্গ : মহিলা	WSC1306257 ফটো উপলব্ধ	402 নাম : দেবজিত সাহা পিতার নাম: সুবল চন্দ্র সাহা বাড়ির নং : n0065 বয়স : 52 লিঙ্গ : পুরুষ	WB/09/055/375458 ফটো উপলব্ধ
403 নাম : ঝাণী সাহা স্বামীর নাম: দেবজিত সাহা বাড়ির নং : n0065 বয়স : 49 লিঙ্গ : মহিলা	WB/09/055/375460 ফটো উপলব্ধ	404 নাম : মহাপ্রসাদ মন্ডল পিতার নাম: হরিপদ মন্ডল বাড়ির নং : n0065 বয়স : 41 লিঙ্গ : পুরুষ	HVH2335347 ফটো উপলব্ধ	405 নাম : সঙ্গীতা মন্ডল পিতার নাম: হরিপদ মন্ডল বাড়ির নং : n0065 বয়স : 39 লিঙ্গ : মহিলা	HVH2693521 ফটো উপলব্ধ
406 নাম : দেবশীষ সাহা পিতার নাম: দেবজিত সাহা বাড়ির নং : n0065 বয়স : 30 লিঙ্গ : পুরুষ	WSC1531763 ফটো উপলব্ধ	407 নাম : কল্পনা মন্ডল স্বামীর নাম: বৈদ্যনাথ মন্ডল বাড়ির নং : n0068 বয়স : 73 লিঙ্গ : মহিলা	WB/09/055/375330 ফটো উপলব্ধ	408 নাম : রাজেশ মন্ডল পিতার নাম: বৈদ্যনাথ মন্ডল বাড়ির নং : n0068 বয়স : 38 লিঙ্গ : পুরুষ	WSC1130616 ফটো উপলব্ধ
409 নাম : জীতেন মন্ডল পিতার নাম: মনু মন্ডল বাড়ির নং : n0068 বয়স : 35 লিঙ্গ : পুরুষ	WSC1068592 ফটো উপলব্ধ	410 নাম : তাপসী সিংহ মন্ডল স্বামীর নাম: জীতেন মন্ডল বাড়ির নং : n0068 বয়স : 33 লিঙ্গ : মহিলা	WSC1306224 ফটো উপলব্ধ	411 নাম : কার্তিক মন্ডল পিতার নাম: নগেন মন্ডল বাড়ির নং : n0071 বয়স : 59 লিঙ্গ : পুরুষ	WB/09/055/375339 ফটো উপলব্ধ
412 নাম : শেফালি মন্ডল স্বামীর নাম: নব মন্ডল বাড়ির নং : n0071 বয়স : 58 লিঙ্গ : মহিলা	WB/09/056/099644 ফটো উপলব্ধ	413 নাম : পল্লু মন্ডল মায়ের নাম: শেফালী মন্ডল বাড়ির নং : n0071 বয়স : 38 লিঙ্গ : পুরুষ	WSC1305978 ফটো উপলব্ধ	414 নাম : অনিতা মন্ডল স্বামীর নাম: সুকুমার মন্ডল বাড়ির নং : n0072 বয়স : 69 লিঙ্গ : মহিলা	WB/09/055/375341 ফটো উপলব্ধ
415 নাম : ভগবত মন্ডল মায়ের নাম: অনিতা মন্ডল বাড়ির নং : n0072 বয়স : 42 লিঙ্গ : পুরুষ	WSC1306133 ফটো উপলব্ধ	416 নাম : মৌসুমী সাহানী মন্ডল স্বামীর নাম: ভগবত মন্ডল বাড়ির নং : n0072 বয়স : 32 লিঙ্গ : মহিলা	WSC1433044 ফটো উপলব্ধ	417 নাম : পিন্টু মন্ডল মায়ের নাম: হরানী মন্ডল বাড়ির নং : n0072 বয়স : 36 লিঙ্গ : পুরুষ	WSC1199892 ফটো উপলব্ধ
418 নাম : লাল চাঁদ মন্ডল পিতার নাম: সুকুমার মন্ডল বাড়ির নং : n0072 বয়স : 29 লিঙ্গ : পুরুষ	WSC1531649 ফটো উপলব্ধ	419 নাম : রাখী মন্ডল পিতার নাম: অনিল মন্ডল বাড়ির নং : n0035 বয়স : 33 লিঙ্গ : মহিলা	WSC1432905 ফটো উপলব্ধ	420 নাম : নমিতা মন্ডল স্বামীর নাম: বাবলু মন্ডল বাড়ির নং : n0081 বয়স : 56 লিঙ্গ : মহিলা	WB/09/055/375348 ফটো উপলব্ধ



421	WSC1531797	নাম : রাজকুমার মন্ডল পিতার নাম: সত্য মণ্ডল বাড়ির নং : n0067 বয়স : 35 লিঙ্গ : পুরুষ	ফটো উপলব্ধ	422	HVH1410133	নাম : মায়ামন্ডল স্বামীর নাম: বিশ্বনাথ মন্ডল বাড়ির নং : n0070 বয়স : 65 লিঙ্গ : মহিলা	ফটো উপলব্ধ	423	WSC1623487	নাম : টুঙ্গা মণ্ডল স্বামীর নাম: রাজ কুমার মণ্ডল বাড়ির নং : n0067 বয়স : 33 লিঙ্গ : মহিলা	ফটো উপলব্ধ
424	WB/09/055/375317	নাম : মালতী মন্ডল স্বামীর নাম: হরিপদ মন্ডল বাড়ির নং : n0065 বয়স : 76 লিঙ্গ : মহিলা	ফটো উপলব্ধ	425	WSC2811602	নাম : সরস্বতী মণ্ডল স্বামীর নাম: বাসুদেব মণ্ডল বাড়ির নং : এন0049 বয়স : 46 লিঙ্গ : মহিলা	ফটো উপলব্ধ	426	HVH2692127	নাম : সুমিত্রা মণ্ডল স্বামীর নাম: রাম প্রসাদ মণ্ডল বাড়ির নং : n0049 বয়স : 49 লিঙ্গ : মহিলা	ফটো উপলব্ধ
427	WB/09/055/375312	নাম : রামপ্রসাদ মন্ডল পিতার নাম: কিশোরী মন্ডল বাড়ির নং : n0049 বয়স : 53 লিঙ্গ : পুরুষ	ফটো উপলব্ধ	428	WSC2806859	নাম : রেনুবালা মন্ডল স্বামীর নাম: কিশোরী মন্ডল বাড়ির নং : n0049 বয়স : 71 লিঙ্গ : মহিলা	ফটো উপলব্ধ	429	WSC1531573	নাম : অমিত মন্ডল পিতার নাম: হরিপদ মন্ডল বাড়ির নং : n0048 বয়স : 30 লিঙ্গ : পুরুষ	ফটো উপলব্ধ
430	HVH1410992	নাম : গঙ্গা মন্ডল স্বামীর নাম: হরিপদ মন্ডল বাড়ির নং : n0048 বয়স : 59 লিঙ্গ : মহিলা	ফটো উপলব্ধ	431	WSC1531656	নাম : সঞ্জীব মণ্ডল পিতার নাম: মাখন মণ্ডল বাড়ির নং : n0044 বয়স : 30 লিঙ্গ : পুরুষ	ফটো উপলব্ধ	432	WSC1531730	নাম : মৌমিতা ঘোষ মণ্ডল স্বামীর নাম: ভবেশ মণ্ডল বাড়ির নং : n0044 বয়স : 30 লিঙ্গ : মহিলা	ফটো উপলব্ধ
433	HVH2335396	নাম : ভবেশ মন্ডল পিতার নাম: ধীরেন মন্ডল বাড়ির নং : n0044 বয়স : 45 লিঙ্গ : পুরুষ	ফটো উপলব্ধ	434	WB/09/055/375255	নাম : বাসুদেব মন্ডল পিতার নাম: ধীরেন মন্ডল বাড়ির নং : n0044 বয়স : 53 লিঙ্গ : পুরুষ	ফটো উপলব্ধ	435	WSC1068501	নাম : মাধবী মন্ডল স্বামীর নাম: মাখন মন্ডল বাড়ির নং : n0044 বয়স : 54 লিঙ্গ : মহিলা	ফটো উপলব্ধ
436	WSC1306034	নাম : শ্যামলী মন্ডল পিতার নাম: ঃঃঃঃঃঃঃঃঃ ঃঃঃঃঃঃঃঃঃ বাড়ির নং : n0043 বয়স : 32 লিঙ্গ : মহিলা	ফটো উপলব্ধ	437	WB/09/055/375262	নাম : মিনতি মন্ডল স্বামীর নাম: সর্বেশ্বর মন্ডল বাড়ির নং : n0043 বয়স : 65 লিঙ্গ : মহিলা	ফটো উপলব্ধ	438	HVH2335297	নাম : অনুরাধা মণ্ডল স্বামীর নাম: জয়চাঁদ মণ্ডল বাড়ির নং : n0041 বয়স : 46 লিঙ্গ : মহিলা	ফটো উপলব্ধ
439	HVH1410521	নাম : কৃষ্ণ মণ্ডল পিতার নাম: বৈদ্যনাথ মণ্ডল বাড়ির নং : n0041 বয়স : 48 লিঙ্গ : পুরুষ	ফটো উপলব্ধ	440	HVH2513778	নাম : সুমিত্রা মণ্ডল স্বামীর নাম: সুবল মণ্ডল বাড়ির নং : n0041 বয়স : 48 লিঙ্গ : মহিলা	ফটো উপলব্ধ	441	WB/09/055/375252	নাম : জয়চাঁদ মন্ডল পিতার নাম: বৈদ্যনাথ মন্ডল বাড়ির নং : n0041 বয়স : 56 লিঙ্গ : পুরুষ	ফটো উপলব্ধ
442	WB/09/055/375251	নাম : সুবল মন্ডল পিতার নাম: বৈদ্যনাথ মন্ডল বাড়ির নং : n0041 বয়স : 59 লিঙ্গ : পুরুষ	ফটো উপলব্ধ	443	WB/09/055/375250	নাম : সাবিত্রী মন্ডল স্বামীর নাম: বৈদ্যনাথ মন্ডল বাড়ির নং : n0041 বয়স : 81 লিঙ্গ : মহিলা	ফটো উপলব্ধ	444	WSC1433010	নাম : মুন্নি প্রামাণিক মন্ডল স্বামীর নাম: সুকচাঁদ মন্ডল বাড়ির নং : n0039 বয়স : 31 লিঙ্গ : মহিলা	ফটো উপলব্ধ
445	WSC1306208	নাম : মুক্তি মন্ডল স্বামীর নাম: কার্তিক মন্ডল বাড়ির নং : n0039 বয়স : 35 লিঙ্গ : মহিলা	ফটো উপলব্ধ	446	HVH1410919	নাম : গুরুপদ মন্ডল পিতার নাম: দুর্গা মন্ডল বাড়ির নং : n0039 বয়স : 66 লিঙ্গ : পুরুষ	ফটো উপলব্ধ	447	HVH2335289	নাম : কার্তিক মণ্ডল পিতার নাম: অনিল মণ্ডল বাড়ির নং : n0035 বয়স : 40 লিঙ্গ : পুরুষ	ফটো উপলব্ধ
448	HVH2335271	নাম : সুনিল মন্ডল পিতার নাম: নাথুরাম মন্ডল বাড়ির নং : n0035 বয়স : 66 লিঙ্গ : পুরুষ	ফটো উপলব্ধ	449	WSC2356350	নাম : মল্লিকা মন্ডল পিতার নাম: হরিপদ মন্ডল বাড়ির নং : N0048 বয়স : 27 লিঙ্গ : মহিলা	ফটো উপলব্ধ	450	WSC1433135	নাম : সুকচাঁদ মন্ডল পিতার নাম: শত্ৰু মন্ডল বাড়ির নং : n0099 বয়স : 34 লিঙ্গ : পুরুষ	ফটো উপলব্ধ



451 নাম : বিশ্বনাথ মন্ডল পিতার নাম: বলরাম মন্ডল বাড়ির নং : n0070 বয়স : 71 লিঙ্গ : পুরুষ	HVH1654342 ফটো উপলব্ধ	452 নাম : শিল্পী সরকার স্বামীর নাম: সাহেব মন্ডল বাড়ির নং : এন096 বয়স : 31 লিঙ্গ : মহিলা	ZMU1357607 ফটো উপলব্ধ	453 নাম : বিজয় মন্ডল পিতার নাম: বিনয় মন্ডল বাড়ির নং : এন0125 বয়স : 21 লিঙ্গ : পুরুষ	WSC2737740 ফটো উপলব্ধ
454 নাম : গীতা মন্ডল স্বামীর নাম: গৌতম মন্ডল বাড়ির নং : N00 বয়স : 24 লিঙ্গ : মহিলা	WSC2356335 ফটো উপলব্ধ	455 নাম : রাজশ্রী মন্ডল স্বামীর নাম: সিন্ধু মন্ডল বাড়ির নং : n0209 বয়স : 30 লিঙ্গ : মহিলা	WSC1758218 ফটো উপলব্ধ	456 নাম : রচনা মন্ডল পিতার নাম: লালচাঁদ মন্ডল বাড়ির নং : এন0099 বয়স : 20 লিঙ্গ : মহিলা	WSC2731834 ফটো উপলব্ধ
457 নাম : বিউটি মন্ডল পিতার নাম: মানিক মন্ডল বাড়ির নং : এন0081 বয়স : 20 লিঙ্গ : মহিলা	WSC2731842 ফটো উপলব্ধ	458 নাম : সুস্মিতা মন্ডল পিতার নাম: সুবল মন্ডল বাড়ির নং : এন041 বয়স : 25 লিঙ্গ : মহিলা	WSC1795483 ফটো উপলব্ধ	459 নাম : সঙ্গীতা মন্ডল স্বামীর নাম: লখাই মন্ডল বাড়ির নং : এন0112 বয়স : 28 লিঙ্গ : মহিলা	WSC1795558 ফটো উপলব্ধ
460 নাম : শঙ্কুরী মন্ডল মায়ের নাম: উষা মন্ডল বাড়ির নং : এন00100 বয়স : 26 লিঙ্গ : মহিলা	WSC1795301 ফটো উপলব্ধ	461 নাম : রাখী মন্ডল স্বামীর নাম: সুকচাঁদ মন্ডল বাড়ির নং : এন0099 বয়স : 21 লিঙ্গ : মহিলা	WSC2713600 ফটো উপলব্ধ	462 নাম : রাজু মন্ডল পিতার নাম: অর্জুন মন্ডল বাড়ির নং : এন0111 বয়স : 23 লিঙ্গ : পুরুষ	WSC2713618 ফটো উপলব্ধ
463 নাম : কোয়েল মন্ডল পিতার নাম: যশ্টি মন্ডল বাড়ির নং : এন0133 বয়স : 21 লিঙ্গ : মহিলা	WSC2713675 ফটো উপলব্ধ	464 নাম : বাপন মন্ডল পিতার নাম: বিপ্ত মন্ডল বাড়ির নং : এন00 বয়স : 21 লিঙ্গ : পুরুষ	WSC2713709 ফটো উপলব্ধ	465 নাম : সরস্বতী মন্ডল স্বামীর নাম: যশী মন্ডল বাড়ির নং : n0165 বয়স : 57 লিঙ্গ : মহিলা	WSC2648228 ফটো উপলব্ধ
466 নাম : চায়না মন্ডল স্বামীর নাম: সুনিল মন্ডল বাড়ির নং : n0035 বয়স : 50 লিঙ্গ : মহিলা	WSC1433150 ফটো উপলব্ধ	467 নাম : প্রিয়াক্ষা মন্ডল স্বামীর নাম: সুজিত মন্ডল বাড়ির নং : এন0099 বয়স : 33 লিঙ্গ : মহিলা	WSC1795657 ফটো উপলব্ধ	468 নাম : নেহা মন্ডল পিতার নাম: মাখন মন্ডল বাড়ির নং : n0044 বয়স : 28 লিঙ্গ : মহিলা	WSC1623370 ফটো উপলব্ধ
469 নাম : সুকচাঁদ মন্ডল পিতার নাম: শ্রীদাম মন্ডল বাড়ির নং : এন0039 বয়স : 39 লিঙ্গ : পুরুষ	WSC1795343 ফটো উপলব্ধ	470 নাম : সবিতা মন্ডল স্বামীর নাম: সুমিত দ্বে বাড়ির নং : এন00132 বয়স : 25 লিঙ্গ : মহিলা	WSC1795350 ফটো উপলব্ধ	471 নাম : দীপ্তি মন্ডল স্বামীর নাম: রাজেশ মন্ডল বাড়ির নং : এন0068 বয়স : 43 লিঙ্গ : মহিলা	WSC1795434 ফটো উপলব্ধ
472 নাম : প্রিয়াক্ষা মন্ডল পিতার নাম: প্রভাট মন্ডল বাড়ির নং : n0213 বয়স : 27 লিঙ্গ : মহিলা	WSC1758259 ফটো উপলব্ধ	473 নাম : বিশ্বজিৎ মন্ডল পিতার নাম: বিনয় মন্ডল বাড়ির নং : এন0125 বয়স : 23 লিঙ্গ : পুরুষ	WSC2472256 ফটো উপলব্ধ	474 নাম : সুজয় মন্ডল পিতার নাম: বিনয় মন্ডল বাড়ির নং : এন0125 বয়স : 20 লিঙ্গ : পুরুষ	WSC2762466 ফটো উপলব্ধ
475 নাম : অনিতা মন্ডল পিতার নাম: সুদন্য মন্ডল বাড়ির নং : এন0090 বয়স : 50 লিঙ্গ : মহিলা	WSC2472322 ফটো উপলব্ধ	476 নাম : সুনিতা মন্ডল পিতার নাম: জয় চাঁদ মন্ডল বাড়ির নং : এন0041 বয়স : 24 লিঙ্গ : মহিলা	WSC2472512 ফটো উপলব্ধ	477 নাম : বাপি মন্ডল পিতার নাম: নারায়ন মন্ডল বাড়ির নং : এন0035 বয়স : 36 লিঙ্গ : পুরুষ	WSC1795533 ফটো উপলব্ধ
478 নাম : বিশাল মন্ডল পিতার নাম: মানিক মন্ডল বাড়ির নং : নং0 বয়স : 22 লিঙ্গ : পুরুষ	WSC2591824 ফটো উপলব্ধ	479 নাম : পূজা মন্ডল পিতার নাম: জয়চাঁদ মন্ডল বাড়ির নং : নং043 বয়স : 22 লিঙ্গ : মহিলা	WSC2592012 ফটো উপলব্ধ	480 নাম : মৌমিতা মন্ডল পিতার নাম: লখাই মন্ডল বাড়ির নং : এন0112 বয়স : 22 লিঙ্গ : মহিলা	WSC2592046 ফটো উপলব্ধ



481	GMG2536811	নাম : সাবি দাস স্বামীর নাম: পল্টু মন্ডল বাড়ির নং : এন000 বয়স : 47 লিঙ্গ : মহিলা	ফটো উপলব্ধ	482	WSC2592442	নাম : প্রলয় মন্ডল পিতার নাম: প্রভাত মন্ডল বাড়ির নং : এন081 বয়স : 23 লিঙ্গ : পুরুষ	ফটো উপলব্ধ	483	WSC1306182	নাম : মঞ্জু মন্ডল স্বামীর নাম: মহাপ্রসাদ মন্ডল বাড়ির নং : n0065 বয়স : 33 লিঙ্গ : মহিলা	ফটো উপলব্ধ
484	HVH2513786	নাম : সনাতন মণ্ডল পিতার নাম: সুধান্য মণ্ডল বাড়ির নং : n0090 বয়স : 42 লিঙ্গ : পুরুষ	ফটো উপলব্ধ	485	WSC1531805	নাম : রাকেশ মণ্ডল পিতার নাম: ভগীরথ মণ্ডল বাড়ির নং : n0096 বয়স : 31 লিঙ্গ : পুরুষ	ফটো উপলব্ধ	486	WB/09/055/375272	নাম : বানী মন্ডল স্বামীর নাম: পান্ডব মন্ডল বাড়ির নং : n0096 বয়স : 51 লিঙ্গ : মহিলা	ফটো উপলব্ধ
487	WB/09/055/375271	নাম : পান্ডব মন্ডল পিতার নাম: বুদ্ধদেব মন্ডল বাড়ির নং : n0096 বয়স : 57 লিঙ্গ : পুরুষ	ফটো উপলব্ধ	488	HVH2335370	নাম : যশী মন্ডল পিতার নাম: গুণিনাথ মন্ডল বাড়ির নং : n0133 বয়স : 61 লিঙ্গ : পুরুষ	ফটো উপলব্ধ	489	WB/09/055/375285	নাম : শ্রীমতী মন্ডল স্বামীর নাম: লখাই মন্ডল বাড়ির নং : n0112 বয়স : 56 লিঙ্গ : মহিলা	ফটো উপলব্ধ
490	WB/09/055/375265	নাম : পুষ্পা মন্ডল স্বামীর নাম: শম্ভু মন্ডল বাড়ির নং : n0099 বয়স : 56 লিঙ্গ : মহিলা	ফটো উপলব্ধ	491	WSC1623396	নাম : মৌসুমী মণ্ডল পিতার নাম: সুনিল মণ্ডল বাড়ির নং : n0035 বয়স : 28 লিঙ্গ : মহিলা	ফটো উপলব্ধ	492	WSC1623412	নাম : বচন মণ্ডল পিতার নাম: বৈদ্য নাথ মণ্ডল বাড়ির নং : n0068 বয়স : 35 লিঙ্গ : পুরুষ	ফটো উপলব্ধ
493	HVH2513794	নাম : লালচাঁদ মণ্ডল পিতার নাম: শম্ভু মণ্ডল বাড়ির নং : n0099 বয়স : 45 লিঙ্গ : পুরুষ	ফটো উপলব্ধ	494	WB/09/055/375257	নাম : রমেশ মন্ডল পিতার নাম: পঞ্চানন মন্ডল বাড়ির নং : n0040 বয়স : 61 লিঙ্গ : পুরুষ	ফটো উপলব্ধ	495	WSC1306406	নাম : সঞ্জয় মণ্ডল পিতার নাম: রমেশ মণ্ডল বাড়ির নং : n0040 বয়স : 35 লিঙ্গ : পুরুষ	ফটো উপলব্ধ
496	WSC2530475	নাম : টুম্পা মন্ডল স্বামীর নাম: পলাশ মন্ডল বাড়ির নং : এন0081 বয়স : 30 লিঙ্গ : মহিলা	ফটো উপলব্ধ	497	WSC1953355	নাম : মোঃ সাদেকেশ আলি পিতার নাম: মোঃ সাবেদ আলি বাড়ির নং : এন00 বয়স : 69 লিঙ্গ : পুরুষ	ফটো উপলব্ধ	498	WSC1963958	নাম : সাজেনুর বিবি স্বামীর নাম: মোঃ সাদেকেশ আলি বাড়ির নং : এন00 বয়স : 64 লিঙ্গ : মহিলা	ফটো উপলব্ধ
499	HVH2528131	নাম : সাহানা পারভিন পিতার নাম: মোঃ সাদেকেশ আলি বাড়ির নং : এন00 বয়স : 39 লিঙ্গ : মহিলা	ফটো উপলব্ধ	500	WSC2530509	নাম : পায়েল মন্ডল স্বামীর নাম: সুজয় সিংহ বাড়ির নং : এন0133 বয়স : 25 লিঙ্গ : মহিলা	ফটো উপলব্ধ	501	WSC1199959	নাম : সমীর মন্ডল পিতার নাম: মদন মন্ডল বাড়ির নং : n0091 বয়স : 32 লিঙ্গ : পুরুষ	ফটো উপলব্ধ
502	WB/09/055/375287	নাম : পুষ্প মন্ডল স্বামীর নাম: রুপচাঁদ মন্ডল বাড়ির নং : n0091 বয়স : 61 লিঙ্গ : মহিলা	ফটো উপলব্ধ	503	WSC1068691	নাম : মিতা মন্ডল সাহানি স্বামীর নাম: রুপচাঁদ মন্ডল বাড়ির নং : n0090 বয়স : 39 লিঙ্গ : মহিলা	ফটো উপলব্ধ	504	WSC2808947	নাম : তাপসী মন্ডল স্বামীর নাম: ভগীরথ মন্ডল বাড়ির নং : n0096 বয়স : 51 লিঙ্গ : মহিলা	ফটো উপলব্ধ
505	HVH2335339	নাম : রুপচাঁদ মণ্ডল পিতার নাম: সুধান্য মণ্ডল বাড়ির নং : n0090 বয়স : 44 লিঙ্গ : পুরুষ	ফটো উপলব্ধ	506	WSC2759009	নাম : সুমি মন্ডল পিতার নাম: রুপচাঁদ মন্ডল বাড়ির নং : এন0090 বয়স : 20 লিঙ্গ : মহিলা	ফটো উপলব্ধ	507	WSC1433184	নাম : মানিক মন্ডল পিতার নাম: রাজেন মন্ডল বাড়ির নং : n0081 বয়স : 52 লিঙ্গ : পুরুষ	ফটো উপলব্ধ
508	HVH2335404	নাম : মিনা মন্ডল স্বামীর নাম: প্রভাত মন্ডল বাড়ির নং : n0081 বয়স : 47 লিঙ্গ : মহিলা	ফটো উপলব্ধ	509	WSC1688514	নাম : রাহুল মন্ডল পিতার নাম: বাসুদেব মন্ডল বাড়ির নং : n0194 বয়স : 27 লিঙ্গ : পুরুষ	ফটো উপলব্ধ	510	WSC1688530	নাম : রুমা মন্ডল স্বামীর নাম: মিতৃ মন্ডল বাড়ির নং : n0196 বয়স : 27 লিঙ্গ : মহিলা	ফটো উপলব্ধ



511 নাম : পল্লব মন্ডল পিতার নাম: বাবলু মন্ডল বাড়ির নং : n0081 বয়স : 36 লিঙ্গ : পুরুষ	WSC1130350 ফটো উপলব্ধ	512 নাম : প্রভাত মন্ডল পিতার নাম: নিলকান্ত মন্ডল বাড়ির নং : n0081 বয়স : 53 লিঙ্গ : পুরুষ	WB/09/055/375351 ফটো উপলব্ধ	513 নাম : প্রিয়া মন্ডল পিতার নাম: প্রবীর মন্ডল বাড়ির নং : n0081 বয়স : 33 লিঙ্গ : মহিলা	WSC1531540 ফটো উপলব্ধ
514 নাম : সুচিত্রা মন্ডল স্বামীর নাম: প্রবীর মন্ডল বাড়ির নং : n0081 বয়স : 53 লিঙ্গ : মহিলা	WB/09/055/375350 ফটো উপলব্ধ	515 নাম : পলাশ মন্ডল পিতার নাম: বাবলু মন্ডল বাড়ির নং : n0081 বয়স : 36 লিঙ্গ : পুরুষ	WSC0534073 ফটো উপলব্ধ	516 নাম : গোবিন্দ মন্ডল পিতার নাম: বৈদ্যনাথ মন্ডল বাড়ির নং : n0203 বয়স : 29 লিঙ্গ : পুরুষ	WSC1688605 ফটো উপলব্ধ
517 নাম : ভারতী মন্ডল পিতার নাম: দুধসর মন্ডল বাড়ির নং : n0033 বয়স : 66 লিঙ্গ : মহিলা	WB/09/055/375245 ফটো উপলব্ধ	518 নাম : জয়ন্ত মন্ডল পিতার নাম: মোহন মন্ডল বাড়ির নং : এন0033 বয়স : 43 লিঙ্গ : পুরুষ	HVH2335313 ফটো উপলব্ধ	519 নাম : রতন মন্ডল পিতার নাম: নারায়ন মন্ডল বাড়ির নং : n0096 বয়স : 34 লিঙ্গ : পুরুষ	WSC1068717 ফটো উপলব্ধ
520 নাম : সুশীলা মন্ডল স্বামীর নাম: অনিল মন্ডল বাড়ির নং : n0035 বয়স : 66 লিঙ্গ : মহিলা	WB/09/055/375248 ফটো উপলব্ধ	521 নাম : ডলি মন্ডল স্বামীর নাম: সঞ্জয় মন্ডল বাড়ির নং : n0040 বয়স : 33 লিঙ্গ : মহিলা	WSC1306414 ফটো উপলব্ধ	522 নাম : গৌতম মন্ডল পিতার নাম: সত্য মন্ডল বাড়ির নং : n0067 বয়স : 31 লিঙ্গ : পুরুষ	WSC1531789 ফটো উপলব্ধ
523 নাম : গঙ্গারানী মন্ডল স্বামীর নাম: নারায়ন মন্ডল বাড়ির নং : n0096 বয়স : 51 লিঙ্গ : মহিলা	WB/09/055/375268 ফটো উপলব্ধ	524 নাম : নারায়ন মন্ডল পিতার নাম: বুদ্ধদেব মন্ডল বাড়ির নং : n0096 বয়স : 63 লিঙ্গ : পুরুষ	WB/09/055/375267 ফটো উপলব্ধ	525 নাম : লখাই মন্ডল পিতার নাম: শ্রীচরণ মন্ডল বাড়ির নং : n0112 বয়স : 66 লিঙ্গ : পুরুষ	WB/09/055/375284 ফটো উপলব্ধ
526 নাম : প্রতিমা মন্ডল স্বামীর নাম: অর্জুন মন্ডল বাড়ির নং : n0111 বয়স : 49 লিঙ্গ : মহিলা	HVH2335354 ফটো উপলব্ধ	527 নাম : অর্জুন মন্ডল পিতার নাম: তরনী মন্ডল বাড়ির নং : n0111 বয়স : 53 লিঙ্গ : পুরুষ	WB/09/055/375302 ফটো উপলব্ধ	528 নাম : মীঠু মন্ডল পিতার নাম: মোহন মন্ডল বাড়ির নং : n0101 বয়স : 40 লিঙ্গ : পুরুষ	WSC1199926 ফটো উপলব্ধ
529 নাম : মেনকা মন্ডল স্বামীর নাম: মোহন মন্ডল বাড়ির নং : n0101 বয়স : 59 লিঙ্গ : মহিলা	WB/09/055/375352 ফটো উপলব্ধ	530 নাম : সুলেখা মন্ডল স্বামীর নাম: মানিক মন্ডল বাড়ির নং : n0100 বয়স : 40 লিঙ্গ : মহিলা	WSC1306117 ফটো উপলব্ধ	531 নাম : জয়ন্তী মালাকার স্বামীর নাম: প্রভাত মালাকার বাড়ির নং : n0057 বয়স : 51 লিঙ্গ : মহিলা	WB/09/055/375354 ফটো উপলব্ধ
532 নাম : প্রভাত মালাকার পিতার নাম: কমল মালাকার বাড়ির নং : n0057 বয়স : 56 লিঙ্গ : পুরুষ	WB/09/055/375353 ফটো উপলব্ধ	533 নাম : কাজল মালাকার পিতার নাম: চাঁদু মালাকার বাড়ির নং : n0057 বয়স : 35 লিঙ্গ : মহিলা	WSC1306174 ফটো উপলব্ধ	534 নাম : ভবানী মালাকার স্বামীর নাম: চাঁদু মালাকার বাড়ির নং : এন0057 বয়স : 50 লিঙ্গ : মহিলা	WSC2747715 ফটো উপলব্ধ
535 নাম : চাঁদু মালাকার পিতার নাম: কমল মালাকার বাড়ির নং : n0057 বয়স : 61 লিঙ্গ : পুরুষ	WB/09/055/375355 ফটো উপলব্ধ	536 নাম : শক্তি মালাকার পিতার নাম: চন্দন মালাকার বাড়ির নং : n0057 বয়স : 39 লিঙ্গ : পুরুষ	HVH2513919 ফটো উপলব্ধ	537 নাম : স্বাধীন মালাকার পিতার নাম: প্রভাত মালাকার বাড়ির নং : n0204 বয়স : 30 লিঙ্গ : পুরুষ	WSC1688613 ফটো উপলব্ধ
538 নাম : চন্দন মালাকার পিতার নাম: কমল মালাকার বাড়ির নং : n0057 বয়স : 71 লিঙ্গ : পুরুষ	WB/09/055/375357 ফটো উপলব্ধ	539 নাম : পার্বতী মালাকার স্বামীর নাম: চন্দন মালাকার বাড়ির নং : n0057 বয়স : 61 লিঙ্গ : মহিলা	WB/09/055/375358 ফটো উপলব্ধ	540 নাম : রুনি মালাকার স্বামীর নাম: প্রভাত মালাকার বাড়ির নং : n0198 বয়স : 29 লিঙ্গ : মহিলা	WSC1688555 ফটো উপলব্ধ

541 নাম : রিতু মালাকার পিতার নাম: প্রভাত মালাকার বাড়ির নং : N0057 বয়স : 26 লিঙ্গ : পুরুষ	WSC2356418 ফটো উপলব্ধ	542 নাম : জিতু মালাকার পিতার নাম: প্রভাত মালাকার বাড়ির নং : n0057 বয়স : 33 লিঙ্গ : পুরুষ	WSC1305986 ফটো উপলব্ধ	543 নাম : মিনতি মালাকার স্বামীর নাম: জিতু মালাকার বাড়ির নং : এন0057 বয়স : 21 লিঙ্গ : মহিলা	WSC2713626 ফটো উপলব্ধ
544 নাম : সীমা দাস মালাকার স্বামীর নাম: শক্তি মালাকার বাড়ির নং : n0057 বয়স : 36 লিঙ্গ : মহিলা	WSC0534867 ফটো উপলব্ধ	545 নাম : মুস্তাফিজুর রহমান পিতার নাম: মোঃ হাবিবুর রহমান বাড়ির নং : এন0128 বয়স : 26 লিঙ্গ : পুরুষ	WSC2355840 ফটো উপলব্ধ	546 নাম : বাসিরুল সেখ পিতার নাম: হাবিবুর রহমান বাড়ির নং : n0020 বয়স : 23 লিঙ্গ : পুরুষ	WSC1306018 ফটো উপলব্ধ
547 নাম : মোঃ হাবিবুর রহমান পিতার নাম: মোঃ আব্দুর রশিদ বাড়ির নং : N0128 বয়স : 50 লিঙ্গ : পুরুষ	WSC2060861 ফটো উপলব্ধ	548 নাম : মমতাজ বেগম স্বামীর নাম: মোঃ হাবিবুর রহমান বাড়ির নং : n0128 বয়স : 47 লিঙ্গ : মহিলা	HVH2513828 ফটো উপলব্ধ	549 নাম : সানজিদা খাতুন পিতার নাম: মোঃ আখতারুজ্জমান বাড়ির নং : N0020 বয়স : 25 লিঙ্গ : মহিলা	WSC1872787 ফটো উপলব্ধ
550 নাম : সীমা রহমান পিতার নাম: মোঃ হাবিবুর রহমান বাড়ির নং : এন0128 বয়স : 23 লিঙ্গ : মহিলা	WSC2480721 ফটো উপলব্ধ	551 নাম : নাজেরা বিবি স্বামীর নাম: সইবুর রহমান বাড়ির নং : n0020 বয়স : 45 লিঙ্গ : মহিলা	WSC1985696 ফটো উপলব্ধ	552 নাম : সইবুর রহমান পিতার নাম: সাইফুদ্দিন সেখ বাড়ির নং : n0020 বয়স : 66 লিঙ্গ : পুরুষ	HVH1410034 ফটো উপলব্ধ
553 নাম : মোঃ সাহিরুল সেখ পিতার নাম: মোঃ সইবুর রহমান বাড়ির নং : n0020 বয়স : 23 লিঙ্গ : পুরুষ	WSC1306000 ফটো উপলব্ধ	554 নাম : রিমা খাতুন পিতার নাম: বাসিরুল সেখ বাড়ির নং : এন0020 বয়স : 23 লিঙ্গ : মহিলা	WSC2510428 ফটো উপলব্ধ	555 নাম : মলি খাতুন স্বামীর নাম: মোঃ আব্দুর রাকিব বাড়ির নং : n0131 বয়স : 42 লিঙ্গ : মহিলা	WSC0532176 ফটো উপলব্ধ
556 নাম : মোঃ আব্দুর রাকিব পিতার নাম: আব্দুর রাজ্জাক বাড়ির নং : n0131 বয়স : 53 লিঙ্গ : পুরুষ	HVH1653534 ফটো উপলব্ধ	557 নাম : জন আরেফুল পিতার নাম: আব্দুর রাজ্জাক বাড়ির নং : n0102 বয়স : 33 লিঙ্গ : পুরুষ	WSC1531813 ফটো উপলব্ধ	558 নাম : আব্দুল ওয়াজেদ পিতার নাম: আব্দুর রাজ্জাক বাড়ির নং : n0102 বয়স : 33 লিঙ্গ : পুরুষ	WSC1130384 ফটো উপলব্ধ
559 নাম : মোঃ ওবাইদুর রহমান পিতার নাম: আব্দুর রাজ্জাক বাড়ির নং : n0102 বয়স : 36 লিঙ্গ : পুরুষ	WSC1130566 ফটো উপলব্ধ	560 নাম : নাজে,মা বিবি স্বামীর নাম: আব্দুর রাজ্জাক বাড়ির নং : এন0102 বয়স : 51 লিঙ্গ : মহিলা	WSC2123222 ফটো উপলব্ধ	561 নাম : আব্দুর রাজ্জাক পিতার নাম: মোঃ ইয়াসিন বিশ্বাস বাড়ির নং : এন0102 বয়স : 66 লিঙ্গ : পুরুষ	WSC2123248 ফটো উপলব্ধ
562 নাম : আব্দুল কবির পিতার নাম: আব্দুর রাজ্জাক বাড়ির নং : N0102 বয়স : 23 লিঙ্গ : পুরুষ	WSC2356558 ফটো উপলব্ধ	563 নাম : মোসাঃ আভিয়ার খাতুন স্বামীর নাম: মোঃ ওবাইদুর রহমান বাড়ির নং : এন0102 বয়স : 33 লিঙ্গ : মহিলা	WSC1623479 ফটো উপলব্ধ	564 নাম : তানিয়া রায় স্বামীর নাম: পিন্টু মণ্ডল বাড়ির নং : n0177 বয়স : 32 লিঙ্গ : মহিলা	WSC1306141 ফটো উপলব্ধ
565 নাম : আশিস কুমার রায় পিতার নাম: হারাধন রায় বাড়ির নং : এন0032 বয়স : 65 লিঙ্গ : পুরুষ	WSC2799997 ফটো উপলব্ধ	566 নাম : মঞ্জুরীমা বসাক রায় স্বামীর নাম: রুদ্রনাথ রায় বাড়ির নং : n0138 বয়স : 67 লিঙ্গ : মহিলা	WSC2405322 ফটো উপলব্ধ	567 নাম : প্রীতম রায় পিতার নাম: রুদ্রনাথ রায় বাড়ির নং : n0138 বয়স : 35 লিঙ্গ : পুরুষ	WSC1130582 ফটো উপলব্ধ
568 নাম : শীলা রায় স্বামীর নাম: আশিস কুমার রায় বাড়ির নং : n0032 বয়স : 51 লিঙ্গ : মহিলা	WSC2800001 ফটো উপলব্ধ	569 নাম : ছোটন সরকার পিতার নাম: জীবন সরকার বাড়ির নং : এন0038 বয়স : 34 লিঙ্গ : পুরুষ	WSC1199843 ফটো উপলব্ধ	570 নাম : কৃষ্ণা সরকার স্বামীর নাম: জীবনকৃষ্ণ সরকার বাড়ির নং : এন0038 বয়স : 55 লিঙ্গ : মহিলা	WSC2625333 ফটো উপলব্ধ

571 নাম : শিবা সরকার পিতার নাম: কমল সরকার বাড়ির নং : n0037 বয়স : 32 লিঙ্গ : পুরুষ	WSC1306059 ফটো উপলব্ধ	572 নাম : যুথীকা সরকার স্বামীর নাম: কমল সরকার বাড়ির নং : n0037 বয়স : 63 লিঙ্গ : মহিলা	WB/09/055/375396 ফটো উপলব্ধ	573 নাম : কমল সরকার পিতার নাম: কালীপদ সরকার বাড়ির নং : n0037 বয়স : 75 লিঙ্গ : পুরুষ	WB/09/055/375395 ফটো উপলব্ধ
574 নাম : মদন সরকার পিতার নাম: রঘুনাথ সরকার বাড়ির নং : n0084 বয়স : 73 লিঙ্গ : পুরুষ	WSC2237519 ফটো উপলব্ধ	575 নাম : শীলা সরকার স্বামীর নাম: মদন সরকার বাড়ির নং : n0084 বয়স : 57 লিঙ্গ : মহিলা	WSC2237147 ফটো উপলব্ধ	576 নাম : জয়দেব সরকার পিতার নাম: জীবনকৃষ্ণ সরকার বাড়ির নং : 05 বয়স : 35 লিঙ্গ : পুরুষ	WSC0926063 ফটো উপলব্ধ
577 নাম : নজরুল সর্দার পিতার নাম: মতিয়ার সর্দার বাড়ির নং : এন0059 বয়স : 65 লিঙ্গ : পুরুষ	WSC2123289 ফটো উপলব্ধ	578 নাম : কোহিনূর সর্দার স্বামীর নাম: নজরুল সর্দার বাড়ির নং : এন0059 বয়স : 60 লিঙ্গ : মহিলা	WSC2123255 ফটো উপলব্ধ	579 নাম : সাহিনা সুলতানা স্বামীর নাম: সাহিন ইকবাল কবির বাড়ির নং : n0223 বয়স : 27 লিঙ্গ : মহিলা	WSC1795285 ফটো উপলব্ধ
580 নাম : শিলা সাও স্বামীর নাম: গৌতম সাও বাড়ির নং : n0127 বয়স : 49 লিঙ্গ : মহিলা	WSC2085835 ফটো উপলব্ধ	581 নাম : গৌতম সাও পিতার নাম: রামচন্দ্র সাও বাড়ির নং : n0127 বয়স : 51 লিঙ্গ : পুরুষ	WSC2085827 ফটো উপলব্ধ	582 নাম : সরস্বতী সাও স্বামীর নাম: রামচন্দ্র সাও বাড়ির নং : n0127 বয়স : 71 লিঙ্গ : মহিলা	WSC2085843 ফটো উপলব্ধ
583 নাম : দুর্গা সাও পিতার নাম: গৌতম সাও বাড়ির নং : n0127 বয়স : 30 লিঙ্গ : মহিলা	WSC1480953 ফটো উপলব্ধ	584 নাম : অনন্ত সাও পিতার নাম: গৌতম সাও বাড়ির নং : এন0127 বয়স : 28 লিঙ্গ : পুরুষ	WSC2118222 ফটো উপলব্ধ	585 নাম : রামচন্দ্র সাও পিতার নাম: শম্ভুনাথ সাও বাড়ির নং : n0127 বয়স : 77 লিঙ্গ : পুরুষ	WSC2465771 ফটো উপলব্ধ
586 নাম : উত্তম সাও পিতার নাম: রামচন্দ্র সাও বাড়ির নং : নং127 বয়স : 50 লিঙ্গ : পুরুষ	WSC2794758 ফটো উপলব্ধ	587 নাম : অর্পিতা দাস পিতার নাম: অজিত দাস বাড়ির নং : লালগোলা বয়স : 21 লিঙ্গ : মহিলা	WSC2758548 ফটো উপলব্ধ	588 নাম : সুনীতা সাহা পিতার নাম: মঙ্গল চন্দ্র সাহা বাড়ির নং : এন0088 বয়স : 25 লিঙ্গ : মহিলা	WSC2472223 ফটো উপলব্ধ
589 নাম : শ্যাম চাঁদ সাহা পিতার নাম: হারাধন সাহা বাড়ির নং : এন0066 বয়স : 52 লিঙ্গ : পুরুষ	WSC2555258 ফটো উপলব্ধ	590 নাম : সুরজিৎ সাহা পিতার নাম: শ্যামচাঁদ সাহা বাড়ির নং : n0066 বয়স : 28 লিঙ্গ : পুরুষ	WSC1531565 ফটো উপলব্ধ	591 নাম : গোপা ভৌমিক স্বামীর নাম: দীপঙ্কর সাহা বাড়ির নং : এন00 বয়স : 28 লিঙ্গ : মহিলা	RDH2018612 ফটো উপলব্ধ
592 নাম : সুচরিতা সাহা স্বামীর নাম: তনয় সাহা বাড়ির নং : এন0122 বয়স : 27 লিঙ্গ : মহিলা	WSC2592632 ফটো উপলব্ধ	593 নাম : শ্রীতমা সাহা পিতার নাম: বিপ্লব সাহা বাড়ির নং : এন0122 বয়স : 24 লিঙ্গ : মহিলা	WSC2592699 ফটো উপলব্ধ	594 নাম : অসীম সাহা পিতার নাম: অধীর সাহা বাড়ির নং : n0063 বয়স : 42 লিঙ্গ : পুরুষ	HVH2151991 ফটো উপলব্ধ
595 নাম : মিতা সাহা স্বামীর নাম: অসীম সাহা বাড়ির নং : n0047 বয়স : 58 লিঙ্গ : মহিলা	HVH1409713 ফটো উপলব্ধ	596 নাম : রিপন সাহা পিতার নাম: রঙ্গেশ্বর সাহা বাড়ির নং : n0122 বয়স : 66 লিঙ্গ : পুরুষ	WB/09/055/375421 ফটো উপলব্ধ	597 নাম : রিতা সাহা স্বামীর নাম: রিপন সাহা বাড়ির নং : n0122 বয়স : 57 লিঙ্গ : মহিলা	WB/09/055/375422 ফটো উপলব্ধ
598 নাম : বিট্টু সাহা পিতার নাম: গনেশ সাহা বাড়ির নং : n0052 বয়স : 37 লিঙ্গ : পুরুষ	WSC1068519 ফটো উপলব্ধ	599 নাম : গনেশ সাহা পিতার নাম: সুধীর সাহা বাড়ির নং : n0052 বয়স : 58 লিঙ্গ : পুরুষ	WB/09/055/375464 ফটো উপলব্ধ	600 নাম : প্রিয়াঙ্কা সাহা পিতার নাম: অসীম সাহা বাড়ির নং : n0047 বয়স : 30 লিঙ্গ : মহিলা	WSC1432939 ফটো উপলব্ধ

601 নাম : অমিত সাহা পিতার নাম: অসীম সাহা বাড়ির নং : n0047 বয়স : 36 লিঙ্গ : পুরুষ	WSC0535120 ফটো উপলব্ধ	602 নাম : কার্তিক সাহা পিতার নাম: রঙ্গেশ্বর সাহা বাড়ির নং : n0122 বয়স : 73 লিঙ্গ : পুরুষ	WB/09/055/375407 ফটো উপলব্ধ	603 নাম : রিতা সাহা স্বামীর নাম: কার্তিক সাহা বাড়ির নং : n0122 বয়স : 69 লিঙ্গ : মহিলা	WB/09/055/375408 ফটো উপলব্ধ
604 নাম : কুণাল সাহা পিতার নাম: কার্তিক সাহা বাড়ির নং : n0122 বয়স : 42 লিঙ্গ : পুরুষ	HVH2335495 ফটো উপলব্ধ	605 নাম : খোকন সাহা পিতার নাম: রঙ্গেশ্বর সাহা বাড়ির নং : n0122 বয়স : 68 লিঙ্গ : পুরুষ	WB/09/055/375414 ফটো উপলব্ধ	606 নাম : ভারতী সাহা স্বামীর নাম: খোকন সাহা বাড়ির নং : n0122 বয়স : 61 লিঙ্গ : মহিলা	WB/09/055/375415 ফটো উপলব্ধ
607 নাম : জিতু সাহা পিতার নাম: শ্যামাপদ সাহা বাড়ির নং : n0087 বয়স : 32 লিঙ্গ : পুরুষ	WSC1306265 ফটো উপলব্ধ	608 নাম : বিমল সাহা মায়ের নাম: বুলু রানি সাহা বাড়ির নং : n0087 বয়স : 33 লিঙ্গ : পুরুষ	WSC1199942 ফটো উপলব্ধ	609 নাম : শিবানী সাহা (হালদার) স্বামীর নাম: শতদল সাহা বাড়ির নং : n0086 বয়স : 56 লিঙ্গ : মহিলা	WB/09/055/381536 ফটো উপলব্ধ
610 নাম : সবিতা সাহা স্বামীর নাম: অধীর সাহা বাড়ির নং : এন0063 বয়স : 74 লিঙ্গ : মহিলা	WSC1914183 ফটো উপলব্ধ	611 নাম : অসীম সাহা পিতার নাম: বিভূতি সাহা বাড়ির নং : n0047 বয়স : 66 লিঙ্গ : পুরুষ	WSC2174852 ফটো উপলব্ধ	612 নাম : প্রীতম সাহা পিতার নাম: কানাই লাল সাহা বাড়ির নং : N0086 বয়স : 26 লিঙ্গ : পুরুষ	WSC2356194 ফটো উপলব্ধ
613 নাম : প্রসাদ সাহা পিতার নাম: দীপক সাহা বাড়ির নং : N0066 বয়স : 27 লিঙ্গ : মহিলা	WSC2356616 ফটো উপলব্ধ	614 নাম : রিংকি দাস সাহা স্বামীর নাম: সুরাজিৎ সাহা বাড়ির নং : N0066 বয়স : 28 লিঙ্গ : মহিলা	WSC2356640 ফটো উপলব্ধ	615 নাম : যুথিকা দাস (সাহা) স্বামীর নাম: অমিত কুমার সাহা বাড়ির নং : n0052 বয়স : 30 লিঙ্গ : মহিলা	WSC1623511 ফটো উপলব্ধ
616 নাম : স্বর্ণালী সাহা পিতার নাম: ভব বন্ধু সাহা বাড়ির নং : n0210 বয়স : 26 লিঙ্গ : মহিলা	WSC1758226 ফটো উপলব্ধ	617 নাম : রুমা হালদার পিতার নাম: সাধু হালদার বাড়ির নং : এন0052 বয়স : 30 লিঙ্গ : মহিলা	WSC1409606 ফটো উপলব্ধ	618 নাম : সুজয় সাহা পিতার নাম: দীপচাঁদ সাহা বাড়ির নং : এন0066 বয়স : 20 লিঙ্গ : পুরুষ	WSC2731875 ফটো উপলব্ধ
619 নাম : অমিত কুমার সাহা পিতার নাম: খন্দু সাহা বাড়ির নং : n0052 বয়স : 39 লিঙ্গ : পুরুষ	HVH2692234 ফটো উপলব্ধ	620 নাম : চুমকী হালদার পিতার নাম: মধুসূদন হালদার বাড়ির নং : এন0052 বয়স : 35 লিঙ্গ : মহিলা	WSC0999565 ফটো উপলব্ধ	621 নাম : দীপচাঁদ সাহা পিতার নাম: হারাধন সাহা বাড়ির নং : n0066 বয়স : 51 লিঙ্গ : পুরুষ	WSC2405827 ফটো উপলব্ধ
622 নাম : মনিকা ঘোষ স্বামীর নাম: অরুণ কুমার ঘোষ বাড়ির নং : N0086 বয়স : 45 লিঙ্গ : মহিলা	WSC0990739 ফটো উপলব্ধ	623 নাম : কৌশিক সাহা পিতার নাম: কার্তিক সাহা বাড়ির নং : n0122 বয়স : 39 লিঙ্গ : পুরুষ	HVH2513976 ফটো উপলব্ধ	624 নাম : প্রিয়ান্বিতা দাস সাহা স্বামীর নাম: প্রশাদ সাহা বাড়ির নং : N0066 বয়স : 24 লিঙ্গ : মহিলা	WSC2356079 ফটো উপলব্ধ
625 নাম : টুনি সাহা স্বামীর নাম: চন্দন সাহা বাড়ির নং : N00 বয়স : 51 লিঙ্গ : মহিলা	HVH1651199 ফটো উপলব্ধ	626 নাম : চন্দন সাহা পিতার নাম: অনিল সাহা বাড়ির নং : N00 বয়স : 56 লিঙ্গ : পুরুষ	WB/09/055/300629 ফটো উপলব্ধ	627 নাম : পূর্ণিমা সাহা স্বামীর নাম: গনেশ সাহা বাড়ির নং : n0052 বয়স : 58 লিঙ্গ : মহিলা	WB/09/055/375465 ফটো উপলব্ধ
628 নাম : তন্ময় সাহা পিতার নাম: খোকন সাহা বাড়ির নং : n0122 বয়স : 34 লিঙ্গ : পুরুষ	WSC1130558 ফটো উপলব্ধ	629 নাম : রুপা সাহা মায়ের নাম: কাঞ্চন সাহা বাড়ির নং : n0129 বয়স : 43 লিঙ্গ : মহিলা	HVH2631588 ফটো উপলব্ধ	630 নাম : স্বপ্না সাহা পিতার নাম: অনিল সাহা বাড়ির নং : n0129 বয়স : 53 লিঙ্গ : মহিলা	WB/09/055/375429 ফটো উপলব্ধ



631 নাম : মহাদেব দুবে পিতার নাম: অশোক দুবে বাড়ির নং : n0129 বয়স : 34 লিঙ্গ : পুরুষ	WSC1199918 ফটো উপলব্ধ	632 নাম : অন্তরা সাহা পিতার নাম: সৌমেন সাহা বাড়ির নং : এন00129 বয়স : 20 লিঙ্গ : মহিলা	WSC2805406 ফটো উপলব্ধ	633 নাম : দীপঙ্কর সাহা পিতার নাম: রামচন্দ্র সাহা বাড়ির নং : n0160 বয়স : 34 লিঙ্গ : পুরুষ	WSC1068253 ফটো উপলব্ধ
634 নাম : নয়ন তারা সাহা পিতার নাম: শ্যামচন্দ্র সাহা বাড়ির নং : n0087 বয়স : 35 লিঙ্গ : মহিলা	WSC1306380 ফটো উপলব্ধ	635 নাম : মঙ্গলচন্দ্র সাহা পিতার নাম: যোগেন্দ্র সাহা বাড়ির নং : n0088 বয়স : 66 লিঙ্গ : পুরুষ	WB/09/055/375442 ফটো উপলব্ধ	636 নাম : রেবতী সাহা পিতার নাম: মঙ্গলচন্দ্র সাহা বাড়ির নং : n0088 বয়স : 32 লিঙ্গ : মহিলা	WSC1480979 ফটো উপলব্ধ
637 নাম : দোলনচাঁপা সাহা পিতার নাম: মঙ্গলচন্দ্র সাহা বাড়ির নং : n0088 বয়স : 30 লিঙ্গ : মহিলা	WSC1480987 ফটো উপলব্ধ	638 নাম : কম্পনা সাহা স্বামীর নাম: মঙ্গল সাহা বাড়ির নং : n0088 বয়স : 59 লিঙ্গ : মহিলা	WB/09/055/375443 ফটো উপলব্ধ	639 নাম : জয়দেব সাহা পিতার নাম: জগদীশ সাহা বাড়ির নং : n0089 বয়স : 61 লিঙ্গ : পুরুষ	HVH0730499 ফটো উপলব্ধ
640 নাম : সীমা সাহা স্বামীর নাম: জয়দেব সাহা বাড়ির নং : n0089 বয়স : 49 লিঙ্গ : মহিলা	HVH2513760 ফটো উপলব্ধ	641 নাম : সন্ধ্যা সাহা স্বামীর নাম: সুবোধ সাহা বাড়ির নং : n0114 বয়স : 66 লিঙ্গ : মহিলা	WB/09/055/375445 ফটো উপলব্ধ	642 নাম : মিলন সাহা পিতার নাম: রঙ্গেশ সাহা বাড়ির নং : n0122 বয়স : 81 লিঙ্গ : পুরুষ	WB/09/055/375409 ফটো উপলব্ধ
643 নাম : বিপ্লব সাহা পিতার নাম: মিলন সাহা বাড়ির নং : n0122 বয়স : 53 লিঙ্গ : পুরুষ	WB/09/055/375413 ফটো উপলব্ধ	644 নাম : কাকলী সাহা স্বামীর নাম: বিপ্লব সাহা বাড়ির নং : n0122 বয়স : 46 লিঙ্গ : মহিলা	HVH1409820 ফটো উপলব্ধ	645 নাম : ইলা সাহা স্বামীর নাম: রনি সাহা বাড়ির নং : n0206 বয়স : 29 লিঙ্গ : মহিলা	WSC1688639 ফটো উপলব্ধ
646 নাম : অরিদম সাহা পিতার নাম: গনেশ সাহা বাড়ির নং : n0052 বয়স : 32 লিঙ্গ : পুরুষ	WSC1306083 ফটো উপলব্ধ	647 নাম : কার্তিক চন্দ্র সাহা পিতার নাম: সুধীর সাহা বাড়ির নং : n0052 বয়স : 54 লিঙ্গ : পুরুষ	WB/09/055/375466 ফটো উপলব্ধ	648 নাম : অনিমা সাহা স্বামীর নাম: কার্তিক চন্দ্র সাহা বাড়ির নং : n0052 বয়স : 45 লিঙ্গ : মহিলা	HVH2335503 ফটো উপলব্ধ
649 নাম : জয়ন্ত সাহা পিতার নাম: অধীর চন্দ্র সাহা বাড়ির নং : n0063 বয়স : 38 লিঙ্গ : পুরুষ	HVH2692192 ফটো উপলব্ধ	650 নাম : শিবানী সাহা স্বামীর নাম: শ্যাম সাহা বাড়ির নং : n0066 বয়স : 47 লিঙ্গ : মহিলা	HVH2335511 ফটো উপলব্ধ	651 নাম : কম্পনা সাহা স্বামীর নাম: দীপচাঁদ(দীপক) সাহা বাড়ির নং : n0066 বয়স : 39 লিঙ্গ : মহিলা	HVH2513950 ফটো উপলব্ধ
652 নাম : সমর সাহা মায়ের নাম: বীনা পানি সাহা বাড়ির নং : n0066 বয়স : 35 লিঙ্গ : পুরুষ	WSC1130343 ফটো উপলব্ধ	653 নাম : আশা সাহা স্বামীর নাম: সুজিত সাহা বাড়ির নং : দক্ষিণ সুদর্শনগঞ্জ বয়স : 50 লিঙ্গ : মহিলা	WSC2748747 ফটো উপলব্ধ	654 নাম : সুভাশীষ সাহা পিতার নাম: সুজিত সাহা বাড়ির নং : n0079 বয়স : 30 লিঙ্গ : পুরুষ	WSC1433143 ফটো উপলব্ধ
655 নাম : কানাইলাল সাহা পিতার নাম: বিভূতি ভূষণ সাহা বাড়ির নং : n0086 বয়স : 63 লিঙ্গ : পুরুষ	WSC1432947 ফটো উপলব্ধ	656 নাম : রীতা সাহা স্বামীর নাম: কানাইলাল সাহা বাড়ির নং : n0086 বয়স : 48 লিঙ্গ : মহিলা	WSC1432954 ফটো উপলব্ধ	657 নাম : বুলুরানী সাহা স্বামীর নাম: শ্যামাপদ সাহা বাড়ির নং : n0087 বয়স : 63 লিঙ্গ : মহিলা	WB/09/055/375438 ফটো উপলব্ধ
658 নাম : সুমিতা সাহা স্বামীর নাম: বৃন্দদেব সাহা বাড়ির নং : এন0114 বয়স : 46 লিঙ্গ : মহিলা	WSC1914043 ফটো উপলব্ধ	659 নাম : সম্পা সাহা পিতার নাম: জয়দেব সাহা বাড়ির নং : N0089 বয়স : 26 লিঙ্গ : মহিলা	WSC1795517 ফটো উপলব্ধ	660 নাম : দিপঙ্কর সাহা পিতার নাম: চন্দন সাহা বাড়ির নং : N00 বয়স : 30 লিঙ্গ : পুরুষ	WSC1414234 ফটো উপলব্ধ



661 নাম : অয়ন সাহা পিতার নাম: কার্তিক চন্দ্র সাহা বাড়ির নং : এন0052 বয়স : 25 লিঙ্গ : পুরুষ	WSC1838937 ফটো উপলব্ধ	662 নাম : কৃষ্ণা রানী সাহা স্বামীর নাম: ক্ষুদ্র সাহা বাড়ির নং : n0052 বয়স : 59 লিঙ্গ : মহিলা	WB/09/055/375463 ফটো উপলব্ধ	663 নাম : শ্রেয়সী সাহা পিতার নাম: বিপ্লব সাহা বাড়ির নং : এন0122 বয়স : 26 লিঙ্গ : মহিলা	WSC1874411 ফটো উপলব্ধ
664 নাম : রনি সাহা পিতার নাম: রিপন সাহা বাড়ির নং : n0122 বয়স : 39 লিঙ্গ : পুরুষ	HVH2514008 ফটো উপলব্ধ	665 নাম : অমিত সিংহ পিতার নাম: অচিন সিংহ বাড়ির নং : n0182 বয়স : 32 লিঙ্গ : পুরুষ	WSC1661511 ফটো উপলব্ধ	666 নাম : পরিমল সিংহ পিতার নাম: মানিক সিংহ বাড়ির নং : এন0054 বয়স : 28 লিঙ্গ : পুরুষ	WSC1795277 ফটো উপলব্ধ
667 নাম : সাকিল আহাম্মেদ পিতার নাম: মোঃ মহিবুর রহমান বাড়ির নং : এন0212 বয়স : 25 লিঙ্গ : পুরুষ	WSC1839067 ফটো উপলব্ধ	668 নাম : লাভলী সিংহ স্বামীর নাম: পিন্টু সিংহ বাড়ির নং : এন005 বয়স : 35 লিঙ্গ : মহিলা	WSC1795590 ফটো উপলব্ধ	669 নাম : শিখা সিংহা পিতার নাম: কুড়ান সিংহা বাড়ির নং : এন0003 বয়স : 56 লিঙ্গ : মহিলা	WSC1914027 ফটো উপলব্ধ
670 নাম : অমিতা সিংহ স্বামীর নাম: মানিক সিংহ বাড়ির নং : n0003 বয়স : 56 লিঙ্গ : মহিলা	WB/09/055/375472 ফটো উপলব্ধ	671 নাম : বাবলু কুমার সিংহ পিতার নাম: অতুল সিংহ বাড়ির নং : n0003 বয়স : 43 লিঙ্গ : পুরুষ	HVH2335537 ফটো উপলব্ধ	672 নাম : মমতা সিংহ স্বামীর নাম: বাবলু সিংহ বাড়ির নং : n0003 বয়স : 43 লিঙ্গ : মহিলা	HVH2335552 ফটো উপলব্ধ
673 নাম : সুমিত্রা সিংহ স্বামীর নাম: সুনীল সিংহ বাড়ির নং : n0005 বয়স : 56 লিঙ্গ : মহিলা	HVH1412873 ফটো উপলব্ধ	674 নাম : বরুণ কুমার সিংহ পিতার নাম: অনিল কুমার সিংহ বাড়ির নং : n0006 বয়স : 43 লিঙ্গ : পুরুষ	HVH2335529 ফটো উপলব্ধ	675 নাম : উষা সিংহ স্বামীর নাম: বরুণ কুমার সিংহ বাড়ির নং : n0006 বয়স : 38 লিঙ্গ : মহিলা	WSC1130269 ফটো উপলব্ধ
676 নাম : ইন্দ্রা সিংহ স্বামীর নাম: মানিক সিংহ বাড়ির নং : n0054 বয়স : 56 লিঙ্গ : মহিলা	WB/09/055/375495 ফটো উপলব্ধ	677 নাম : মিঠু সিংহ স্বামীর নাম: রকি সিংহ বাড়ির নং : n0058 বয়স : 32 লিঙ্গ : মহিলা	WSC1306042 ফটো উপলব্ধ	678 নাম : মৌসুমী সিংহ (দাস) স্বামীর নাম: ভরত সিংহ (দাস) বাড়ির নং : n0058 বয়স : 34 লিঙ্গ : মহিলা	WSC1068543 ফটো উপলব্ধ
679 নাম : প্রকাশ সিংহ পিতার নাম: মানিক সিংহ বাড়ির নং : n0003 বয়স : 29 লিঙ্গ : পুরুষ	WSC1623321 ফটো উপলব্ধ	680 নাম : কিরন সিংহ পিতার নাম: মৃত গোলক সিংহ বাড়ির নং : n0054 বয়স : 28 লিঙ্গ : পুরুষ	WSC1623347 ফটো উপলব্ধ	681 নাম : পুতুল সিংহ স্বামীর নাম: চিরজাৎ সিংহ বাড়ির নং : n0058 বয়স : 36 লিঙ্গ : মহিলা	WSC1623529 ফটো উপলব্ধ
682 নাম : ভাগ্যশ্রী সিংহ পিতার নাম: সমর সিংহ বাড়ির নং : এন0113 বয়স : 21 লিঙ্গ : মহিলা	WSC2649507 ফটো উপলব্ধ	683 নাম : সূর্য সিংহ পিতার নাম: বরুণ সিংহ বাড়ির নং : এন00 বয়স : 21 লিঙ্গ : পুরুষ	WSC2713642 ফটো উপলব্ধ	684 নাম : শ্রীময় সিংহ পিতার নাম: মানিক সিংহ বাড়ির নং : এন0054 বয়স : 28 লিঙ্গ : পুরুষ	WSC1914332 ফটো উপলব্ধ
685 নাম : রুপালী সিংহ স্বামীর নাম: ইন্দ্রজিত সিংহ বাড়ির নং : n0148 বয়স : 41 লিঙ্গ : মহিলা	WSC1433176 ফটো উপলব্ধ	686 নাম : ইন্দ্রজিৎ সিংহ পিতার নাম: রতন সিংহ বাড়ির নং : n0148 বয়স : 45 লিঙ্গ : পুরুষ	WSC1199884 ফটো উপলব্ধ	687 নাম : সঞ্জিত সিংহ পিতার নাম: রতন সিংহ বাড়ির নং : n0164 বয়স : 49 লিঙ্গ : পুরুষ	WSC1068261 ফটো উপলব্ধ
688 নাম : সন্দ্যারানী সিংহ স্বামীর নাম: রতন সিংহ বাড়ির নং : n0148 বয়স : 61 লিঙ্গ : মহিলা	WSC1068790 ফটো উপলব্ধ	689 নাম : লক্ষী সিংহ স্বামীর নাম: জীতু সিংহ বাড়ির নং : n0061 বয়স : 36 লিঙ্গ : মহিলা	WSC1199850 ফটো উপলব্ধ	690 নাম : মুকুল সিংহ স্বামীর নাম: ইন্দ্রজিত সিংহ বাড়ির নং : 184 বয়স : 39 লিঙ্গ : মহিলা	HVH2769032 ফটো উপলব্ধ

Noted After  
Authentication by  
Judicial Officers



691 নাম : জিতু সিংহ পিতার নাম: দুলাল সিংহ বাড়ির নং : n0061 বয়স : 39 লিঙ্গ : পুরুষ	WSC1199868 ফটো উপলব্ধ	692 নাম : পিন্টু সিংহ মায়ের নাম: সুমিত্রা সিংহ বাড়ির নং : এন005 বয়স : 37 লিঙ্গ : পুরুষ	WSC1795616 ফটো উপলব্ধ	693 নাম : রণজিত সিংহ পিতার নাম: দুলাল সিংহ বাড়ির নং : n0061 বয়স : 45 লিঙ্গ : পুরুষ	HVH2513901 ফটো উপলব্ধ
694 নাম : চাইনা চৌধুরী স্বামীর নাম: প্রমিত চৌধুরী বাড়ির নং : n0061 বয়স : 46 লিঙ্গ : মহিলা	WSC1623545 ফটো উপলব্ধ	695 নাম : মধুমিতা সিংহ পিতার নাম: সমর সিংহ বাড়ির নং : n0212 বয়স : 26 লিঙ্গ : মহিলা	WSC1758242 ফটো উপলব্ধ	696 নাম : রানু সিংহ স্বামীর নাম: দুলাল সিংহ বাড়ির নং : n0061 বয়স : 63 লিঙ্গ : মহিলা	WB/09/055/375491 ফটো উপলব্ধ
697 নাম : দুলাল সিংহ পিতার নাম: উমাপদ সিংহ বাড়ির নং : n0061 বয়স : 81 লিঙ্গ : পুরুষ	WB/09/055/375490 ফটো উপলব্ধ	698 নাম : রেবি রিহা স্বামীর নাম: জিয়ারুল সেখ বাড়ির নং : n0068 বয়স : 36 লিঙ্গ : মহিলা	WSC1432921 ফটো উপলব্ধ	699 নাম : মলি সিংহ হালদার স্বামীর নাম: বিশ্বজিৎ সিংহ বাড়ির নং : n0058 বয়স : 37 লিঙ্গ : মহিলা	WSC1068550 ফটো উপলব্ধ
700 নাম : বিশ্বজিত সিংহ পিতার নাম: রতন সিংহ বাড়ির নং : n0058 বয়স : 42 লিঙ্গ : পুরুষ	HVH2513968 ফটো উপলব্ধ	701 নাম : জয়ন্তা রানী সিংহ পিতার নাম: উমাচাঁদ সিংহ বাড়ির নং : n0058 বয়স : 54 লিঙ্গ : মহিলা	WSC1130335 ফটো উপলব্ধ	702 নাম : চিরঞ্জিৎ সিংহ মায়ের নাম: ডলি সিংহ বাড়ির নং : n0058 বয়স : 37 লিঙ্গ : পুরুষ	WSC1306190 ফটো উপলব্ধ
703 নাম : ডলি সিংহ স্বামীর নাম: লক্ষন সিংহ বাড়ির নং : n0058 বয়স : 66 লিঙ্গ : মহিলা	HVH1410802 ফটো উপলব্ধ	704 নাম : রকি সিংহ পিতার নাম: ভরত সিংহ বাড়ির নং : n0058 বয়স : 33 লিঙ্গ : পুরুষ	WSC1306232 ফটো উপলব্ধ	705 নাম : বেলী সিংহ স্বামীর নাম: ভরত সিংহ বাড়ির নং : n0058 বয়স : 61 লিঙ্গ : মহিলা	WB/09/055/375487 ফটো উপলব্ধ
706 নাম : ভরত সিংহ পিতার নাম: উমাপদ সিংহ বাড়ির নং : n0058 বয়স : 71 লিঙ্গ : পুরুষ	WB/09/055/375486 ফটো উপলব্ধ	707 নাম : শিল্পি সিংহ পিতার নাম: মানিক সিংহ বাড়ির নং : n0189 বয়স : 29 লিঙ্গ : মহিলা	WSC1688464 ফটো উপলব্ধ	708 নাম : মানিক সিংহ পিতার নাম: কুড়ান সিংহ বাড়ির নং : n0003 বয়স : 61 লিঙ্গ : পুরুষ	WB/09/055/375471 ফটো উপলব্ধ
709 নাম : শ্যামচাঁদ সিংহ পিতার নাম: অচীন্দ্র সিংহ বাড়ির নং : n0058 বয়স : 31 লিঙ্গ : পুরুষ	WSC1531615 ফটো উপলব্ধ	710 নাম : ফুলন দেবী সিংহ স্বামীর নাম: সমর সিংহ বাড়ির নং : n0042 বয়স : 43 লিঙ্গ : মহিলা	WSC0535526 ফটো উপলব্ধ	711 নাম : সমর সিংহ পিতার নাম: তারাপদ সিংহ বাড়ির নং : n0042 বয়স : 51 লিঙ্গ : পুরুষ	WB/09/055/375479 ফটো উপলব্ধ
712 নাম : রুমা সিংহ স্বামীর নাম: শ্যামচাঁদ সিংহ বাড়ির নং : n0058 বয়স : 30 লিঙ্গ : মহিলা	WSC1623461 ফটো উপলব্ধ	713 নাম : দীপঙ্কর সিংহ পিতার নাম: গোলক সিংহ বাড়ির নং : n0054 বয়স : 32 লিঙ্গ : পুরুষ	WSC1531607 ফটো উপলব্ধ	714 নাম : রমা সিংহ স্বামীর নাম: সঞ্জিত সিংহ বাড়ির নং : n0054 বয়স : 56 লিঙ্গ : মহিলা	WB/09/055/375498 ফটো উপলব্ধ
715 নাম : নির্মাল সিংহ পিতার নাম: মানিক সিংহ বাড়ির নং : n0054 বয়স : 29 লিঙ্গ : পুরুষ	WSC1531664 ফটো উপলব্ধ	716 নাম : শতাব্দী দলুই স্বামীর নাম: অমিত সিংহ বাড়ির নং : এন0182 বয়স : 22 লিঙ্গ : মহিলা	WSC2592715 ফটো উপলব্ধ	717 নাম : প্রসেনজিৎ সিংহ পিতার নাম: সঞ্জিত সিংহ বাড়ির নং : n0164 বয়স : 22 লিঙ্গ : পুরুষ	WSC2591881 ফটো উপলব্ধ
718 নাম : অলোকা সিংহ পিতার নাম: সমর সিংহ বাড়ির নং : এন0042 বয়স : 23 লিঙ্গ : মহিলা	WSC2472728 ফটো উপলব্ধ	719 নাম : রোহিত সেখ পিতার নাম: মৃত সেলিম সেখ বাড়ির নং : এন0023 বয়স : 27 লিঙ্গ : পুরুষ	WSC2497022 ফটো উপলব্ধ	720 নাম : রোহন সেখ পিতার নাম: জিয়ারুল সেখ বাড়ির নং : এন0023 বয়স : 23 লিঙ্গ : পুরুষ	WSC2472629 ফটো উপলব্ধ



721 নাম : পিন্টু সেখ পিতার নাম: নুর ইসলাম বাড়ির নং: n0174 বয়স : 31 লিঙ্গ : পুরুষ	WSC1305952 ফটো উপলব্ধ	722 নাম : মাসুদা পারভিন স্বামীর নাম: মোঃ ইসরাইল সেখ বাড়ির নং : এন0140 বয়স : 22 লিঙ্গ : মহিলা	WSC2592095 ফটো উপলব্ধ	723 নাম : টুঙ্গা খাতুন স্বামীর নাম: রোহন সেখ বাড়ির নং : এন023 বয়স : 26 লিঙ্গ : মহিলা	SWH1989318 ফটো উপলব্ধ
724 নাম : নুসেবা খাতুন স্বামীর নাম: হাসিম সাহু বাড়ির নং : এন0023 বয়স : 27 লিঙ্গ : মহিলা	WSC2530566 ফটো উপলব্ধ	725 নাম : জিয়াবুল হক পিতার নাম: নিয়াজ সেখ বাড়ির নং : n0023 বয়স : 39 লিঙ্গ : পুরুষ	HVH2335560 ফটো উপলব্ধ	726 নাম : বোজিনা ক্রি স্বামীর নাম: আব্দুল রহমান বাড়ির নং : n0146 বয়স : 33 লিঙ্গ : মহিলা	WSC1306315 ফটো উপলব্ধ
727 নাম : আদন রহমান পিতার নাম: মোঃ মুস্তাকিম সেখ বাড়ির নং : n0146 বয়স : 38 লিঙ্গ : পুরুষ	HVH2513984 ফটো উপলব্ধ	728 নাম : সুলেখা বিবি স্বামীর নাম: জিয়াবুল সেখ বাড়ির নং : n0023 বয়স : 37 লিঙ্গ : মহিলা	WSC1068477 ফটো উপলব্ধ	729 নাম : নীয়াজুদ্দিন সেখ পিতার নাম: সফরমুল্লি সেখ বাড়ির নং : এন0023 বয়স : 77 লিঙ্গ : পুরুষ	WSC2162121 ফটো উপলব্ধ
730 নাম : সেলিমুদ্দিন সেখ পিতার নাম: রমজান সেখ বাড়ির নং : n0019 বয়স : 37 লিঙ্গ : পুরুষ	WB/09/055/375502 ফটো উপলব্ধ	731 নাম : পিয়াবুল হক পিতার নাম: নিয়াজুদ্দিন সেখ বাড়ির নং : n0023 বয়স : 39 লিঙ্গ : মহিলা	WSC0535799 ফটো উপলব্ধ	732 নাম : বেগম সাহেবা বেগম স্বামীর নাম: সেলিম সেখ বাড়ির নং : n0023 বয়স : 49 লিঙ্গ : মহিলা	WSC1990019 ফটো উপলব্ধ
733 নাম : মোঃ ইসরাইল সেখ পিতার নাম: মোঃ মুস্তাকিম সেখ বাড়ির নং : n0140 বয়স : 20 লিঙ্গ : পুরুষ	WSC1306331 ফটো উপলব্ধ	734 নাম : ইনসান সেখ পিতার নাম: জিয়াবুল সেখ বাড়ির নং : এন0023 বয়স : 20 লিঙ্গ : পুরুষ	WSC2731883 ফটো উপলব্ধ	735 নাম : উমেমা খাতুন পিতার নাম: মোস্তফা সেখ বাড়ির নং : এন0143 বয়স : 27 লিঙ্গ : মহিলা	WSC2592491 ফটো উপলব্ধ
736 নাম : মোঃ আসগার আলি পিতার নাম: মোস্তফা সেখ বাড়ির নং : এন0143 বয়স : 29 লিঙ্গ : পুরুষ	WSC1562610 ফটো উপলব্ধ	737 নাম : আসফাক আলি পিতার নাম: মোস্তফা সেখ বাড়ির নং : এন0143 বয়স : 31 লিঙ্গ : পুরুষ	WSC1306364 ফটো উপলব্ধ	738 নাম : মোঃ আব্বাস আলি পিতার নাম: মোস্তফা সেখ বাড়ির নং : এন0143 বয়স : 33 লিঙ্গ : পুরুষ	WSC1130400 ফটো উপলব্ধ
739 নাম : মোস্তফা সেখ পিতার নাম: উজির আলি বাড়ির নং : এন0143 বয়স : 58 লিঙ্গ : পুরুষ	WSC1976406 ফটো উপলব্ধ	740 নাম : সাজেদা খাতুন স্বামীর নাম: আসফাক আলি বাড়ির নং : এন0143 বয়স : 27 লিঙ্গ : মহিলা	ZST2627784 ফটো উপলব্ধ	741 নাম : পাপিয়া খাতুন স্বামীর নাম: রোহিত সেখ বাড়ির নং : এন0023 বয়স : 23 লিঙ্গ : মহিলা	WSC2713741 ফটো উপলব্ধ
742 নাম : রুবি খাতুন পিতার নাম: রমজান সেখ বাড়ির নং : N0019 বয়স : 26 লিঙ্গ : মহিলা	WSC1795335 ফটো উপলব্ধ	743 নাম : রেহেনা বিবি স্বামীর নাম: রমজান সেখ বাড়ির নং : n0019 বয়স : 55 লিঙ্গ : মহিলা	WSC2405009 ফটো উপলব্ধ	744 নাম : হাসিনা খাতুন স্বামীর নাম: মেহেবুব আলম বাড়ির নং : n0019 বয়স : 24 লিঙ্গ : মহিলা	WSC2356038 ফটো উপলব্ধ
745 নাম : মুস্তাকিম সেখ পিতার নাম: হামেজুদ্দিন সেখ বাড়ির নং : n0140 বয়স : 32 লিঙ্গ : পুরুষ	HVH2335578 ফটো উপলব্ধ	746 নাম : মাসুম সাহু পিতার নাম: বাবুল ইসলাম সাহু বাড়ির নং : n0023 বয়স : 35 লিঙ্গ : পুরুষ	WSC1068469 ফটো উপলব্ধ	747 নাম : সাহিল সেখ পিতার নাম: সেলিম সেখ বাড়ির নং : n023 বয়স : 20 লিঙ্গ : পুরুষ	WSC2796944 ফটো উপলব্ধ
748 নাম : মোঃ ইয়াকুব সেখ পিতার নাম: রমজান সেখ বাড়ির নং : n0019 বয়স : 40 লিঙ্গ : পুরুষ	HVH2631646 ফটো উপলব্ধ	749 নাম : জিন্নাতুল ক্রি স্বামীর নাম: মুস্তাকিম সেখ বাড়ির নং : n0140 বয়স : 43 লিঙ্গ : মহিলা	HVH2335586 ফটো উপলব্ধ	750 নাম : রাহুল সেখ পিতার নাম: সেলিম সেখ বাড়ির নং : n020 বয়স : 28 লিঙ্গ : পুরুষ	WSC1688597 ফটো উপলব্ধ



751 নাম : সালমা খাতুন স্বামীর নাম : রাহুল সেখ বাড়ির নং : এন0202 বয়স : 27 লিঙ্গ : মহিলা	WSC2758076 ফটো উপলব্ধ	752 নাম : মোঃ সেহেব আলম পিতার নাম : রমজান সেখ বাড়ির নং : n0019 বয়স : 31 লিঙ্গ : পুরুষ	WSC1306091 ফটো উপলব্ধ	753 নাম : মোঃ ইসমাইল সেখ পিতার নাম : মুস্তাকিম সেখ বাড়ির নং : n0140 বয়স : 33 লিঙ্গ : পুরুষ	WSC1130392 ফটো উপলব্ধ
754 নাম : রমজান সেখ পিতার নাম : নূর মহম্মাদ বাড়ির নং : N0019 বয়স : 81 লিঙ্গ : পুরুষ	WSC1914357 ফটো উপলব্ধ	755 নাম : মোঃ মোহেব আলম পিতার নাম : রমজান সেখ বাড়ির নং : n0019 বয়স : 30 লিঙ্গ : পুরুষ	WSC0535831 ফটো উপলব্ধ	756 নাম : মোঃ ইসমাইল হক পিতার নাম : সেরাজুদ্দিন বিশ্বাস বাড়ির নং : n0120 বয়স : 38 লিঙ্গ : পুরুষ	HVH2631653 ফটো উপলব্ধ
757 নাম : মোঃ হাজেকুল হক পিতার নাম : হাজি মঞ্জুর আলি বাড়ির নং : n0171 বয়স : 51 লিঙ্গ : পুরুষ	WSC2150845 ফটো উপলব্ধ	758 নাম : মোঃ আব্দুর রহমান পিতার নাম : মোঃ হাজেকুল হক বাড়ির নং : এন0171 বয়স : 21 লিঙ্গ : পুরুষ	WSC2713733 ফটো উপলব্ধ	759 নাম : সাহিল হোসেন পিতার নাম : রাবিউল ইসলাম বাড়ির নং : এন0000 বয়স : 23 লিঙ্গ : পুরুষ	WSC2472389 ফটো উপলব্ধ
760 নাম : মোঃ মনিমোল হোসেন পিতার নাম : সাফিকুল ইসলাম বাড়ির নং : n0201 বয়স : 30 লিঙ্গ : পুরুষ	WSC1688589 ফটো উপলব্ধ	761 নাম : আয়েষা খান স্বামীর নাম : মোঃ শাক্বির বাড়ির নং : এন00 বয়স : 35 লিঙ্গ : মহিলা	WSC1017441 ফটো উপলব্ধ	762 নাম : তাসমিম নাজ স্বামীর নাম : মোঃ সরিফ ইকবাল বাড়ির নং : এন0105 বয়স : 19 লিঙ্গ : মহিলা	WSC2829091 ফটো উপলব্ধ
763 নাম : জিৎ সিংহ পিতার নাম : পিন্টু সিংহ বাড়ির নং : এন005 বয়স : 19 লিঙ্গ : পুরুষ	WSC2829182 ফটো উপলব্ধ	764 নাম : মৌসুমী মন্ডল পিতার নাম : মহাপ্রসাদ মন্ডল বাড়ির নং : এন065 বয়স : 19 লিঙ্গ : মহিলা	WSC2840031 ফটো উপলব্ধ	765 নাম : সুমন দাস পিতার নাম : গৌতম দাস বাড়ির নং : এন0135 বয়স : 19 লিঙ্গ : পুরুষ	WSC2840072 ফটো উপলব্ধ
766 নাম : রুকি মন্ডল পিতার নাম : মনোজ মন্ডল বাড়ির নং : এন067 বয়স : 20 লিঙ্গ : পুরুষ	WSC2834455 ফটো উপলব্ধ	767 নাম : সুজয় সিংহ পিতার নাম : বরুণ সিংহ বাড়ির নং : এন006 বয়স : 19 লিঙ্গ : পুরুষ	WSC2838423 ফটো উপলব্ধ	768 নাম : দর্পণা রাউত স্বামীর নাম : শ্রীনরয়ন রাউত বাড়ির নং : এন00 বয়স : 50 লিঙ্গ : মহিলা	ILJ3228202 ফটো উপলব্ধ
769 নাম : রাশিদা খান্নি পিতার নাম : মোঃ আব্দুর রাশিদ বাড়ির নং : এন0142 বয়স : 20 লিঙ্গ : মহিলা	WSC2863934 ফটো উপলব্ধ	770 নাম : প্রীতি ঘোষ পিতার নাম : শ্রীবাস ঘোষ বাড়ির নং : এন014 বয়স : 19 লিঙ্গ : মহিলা	WSC2867257 ফটো উপলব্ধ	771 নাম : পাপিয়া খাতুন পিতার নাম : আব্দুর রাকিব বাড়ির নং : এন0118 বয়স : 19 লিঙ্গ : পুরুষ	WSC2867117 ফটো উপলব্ধ
772 নাম : আরিফ আরমান পিতার নাম : ওয়াহিদুর রহমান বাড়ির নং : এন0141 বয়স : 19 লিঙ্গ : পুরুষ	WSC2868925 ফটো উপলব্ধ				





বিধানসভা নির্বাচনক্ষেত্রের নং, নাম : 61-লালগোলা

1- সংযোজন তালিকা 2 (28-02-2026 06-04-2026 )

773	1	WSC2881639
নাম : দয়াল মন্ডল পিতার নাম: নাগেন কুমার মন্ডল বাড়ির নং : গুরিপাড়া বয়স : 50 লিঙ্গ : পুরুষ		ফটো উপলব্ধ

774	1	WSC2881910
নাম : সমুদ্র ঘোষ মায়ের নাম: সোমা ঘোষ বাড়ির নং : 11 বয়স : 18 লিঙ্গ : পুরুষ		ফটো উপলব্ধ

নির্বাচক সংখ্যার সারসংক্ষেপ :

A) নির্বাচকের সংখ্যা :

	নির্বাচক তালিকার প্রকৃতি	নির্বাচক তালিকার পরিচিতি :	নির্বাচকের সংখ্যা :				
			পুরুষ	মহিলা	তৃতীয় লিঙ্গ	মোট	
I	মূল তালিকা	মূল তালিকা	বিশেষ নিবিড় সংশোধন ২০২৬ এর চূড়ান্ত ভোটার তালিকার সহিত 06-04-2026 তারিখ অবধি সংশোধিত নির্বাচক তালিকা	371	401	0	772
II	1- সংযোজন তালিকা	সংযোজনী 1	বিশেষ সংক্ষিপ্ত সংশোধন 2026	0	0	0	0
		সংযোজনী 2	ধারাবাহিক সংশোধন 2026	2	0	0	2
		মোট		2	0	0	2
III	2- বিয়োজন তালিকা	সংযোজনী 1	বিশেষ সংক্ষিপ্ত সংশোধন 2026	1	1	0	2
		সংযোজনী 2	ধারাবাহিক সংশোধন 2026	0	0	0	0
		মোট		1	1	0	2
IV	'লিঙ্গ ক্ষেত্রের' পরিবর্তনের কারণে পার্থক্য			0	0	0	0
V	বিচারপ্রক্রিয়ার অধীনস্থ			0	0	0	0
VI	বিচার বিভাগীয় আধিকারিক কর্তৃক বিচারপূর্বক নিষ্পত্তির পর বিয়োজিত			35	23	0	58
নির্বাচকের মোট সংখ্যা (I+II-III+IV-V-VI)				337	377	0	714

B) ক্রটি সংশোধনের সংখ্যা :

নির্বাচক তালিকার প্রকৃতি	নির্বাচক তালিকার পরিচিতি :	ক্রটি সংশোধনের সংখ্যা :
সংযোজনী 1	বিশেষ সংক্ষিপ্ত সংশোধন 2026	0
সংযোজনী 2	ধারাবাহিক সংশোধন 2026	0
	মোট	0

নির্বাচক নিবন্ধন আধিকারিকের স্বাক্ষর

E-মৃত, S-স্থানান্তরিত, R-একাধিকবার অন্তর্ভুক্ত, M-নিখোঁজ, Q-যোগ্য নহে