



নির্বাচক তালিকা 2026 S25 পশ্চিমবঙ্গ

বিধানসভা নির্বাচনক্ষেত্রের নং, নাম ও সংরক্ষণের স্থিতি : 61 - লালগোলা (সাধারণ)		অংশ নং : 153																			
বিধানসভা নির্বাচনক্ষেত্রটি যে লোকসভা নির্বাচনক্ষেত্রের / ক্ষেত্রসমূহের অন্তর্ভুক্ত তার নং, নাম ও সংরক্ষণ স্থিতি : 9 - জঙ্গীপুর (সাধারণ)																					
1. সংশোধনের পূর্ণ বিবরণ																					
সংশোধনের বৎসর :	2026	নির্বাচক তালিকার পরিচিতি : বিশেষ নিবিড় সংশোধন ২০২৬ এর চূড়ান্ত ভোটার তালিকার সহিত 06-04-2026 তারিখ অবধি সংশোধিত নির্বাচক তালিকা																			
ভিত্তি তারিখ :	01-01-2026																				
সংশোধনের প্রকৃতি :	ধারাবাহিক সংশোধন 2026																				
প্রকাশনার তারিখ :	06-04-2026																				
2. অংশ ও নির্বাচনী এলাকার পূর্ণ বিবরণ :																					
অংশের ভাগ নং ও নাম :																					
1-উত্তর পশ্চিম গাবতলা		<table style="width: 100%; border-collapse: collapse;"> <tr> <td style="width: 60%;">প্রধান শহর/গ্রাম</td> <td>: লালগোলা</td> </tr> <tr> <td>ওয়ার্ড</td> <td>:</td> </tr> <tr> <td>থানা</td> <td>: লালগোলা</td> </tr> <tr> <td>গ্রাম পঞ্চগয়েত</td> <td>: লালগোলা</td> </tr> <tr> <td>ব্লক</td> <td>: লালগোলা</td> </tr> <tr> <td>মহকুমা</td> <td>: লালবাগ</td> </tr> <tr> <td>জেলা</td> <td>: মুর্শিদাবাদ</td> </tr> <tr> <td>পিন</td> <td>: 742148</td> </tr> </table>				প্রধান শহর/গ্রাম	: লালগোলা	ওয়ার্ড	:	থানা	: লালগোলা	গ্রাম পঞ্চগয়েত	: লালগোলা	ব্লক	: লালগোলা	মহকুমা	: লালবাগ	জেলা	: মুর্শিদাবাদ	পিন	: 742148
প্রধান শহর/গ্রাম	: লালগোলা																				
ওয়ার্ড	:																				
থানা	: লালগোলা																				
গ্রাম পঞ্চগয়েত	: লালগোলা																				
ব্লক	: লালগোলা																				
মহকুমা	: লালবাগ																				
জেলা	: মুর্শিদাবাদ																				
পিন	: 742148																				
3. ভোট গ্রহন কেন্দ্রের পূর্ণ বিবরণ :																					
ভোট গ্রহন কেন্দ্রের নং, নাম :		ভোট গ্রহন কেন্দ্রের শ্রেণী :	সাধারণ																		
153 - মৌলানা মমতাজউদ্দিন মেমোরিয়াল জুনিয়ার হাই মাদ্রাসা		এই অংশে সহায়ক ভোটগ্রহন কেন্দ্রের সংখ্যা :	0																		
ভোট গ্রহন কেন্দ্রের ঠিকানা :																					
মৌলানা মমতাজউদ্দিন মেমোরিয়াল জুনিয়ার হাই মাদ্রাসা, রুম-2, গাবতলা																					
4. নির্বাচকের সংখ্যা :																					
প্রথম ক্রমিক নং	শেষ ক্রমিক নং	মোট সংখ্যা																			
		পুরুষ	মহিলা	তৃতীয় লিঙ্গ	মোট																
1	795	350	305	0	655																

নির্বাচক নিবন্ধন আধিকারিকের স্বাক্ষর



Nazri Naksha

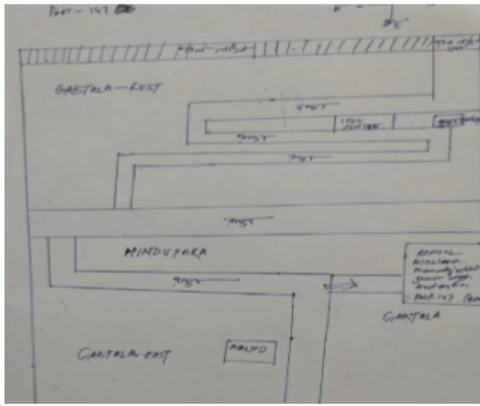

Google Map View

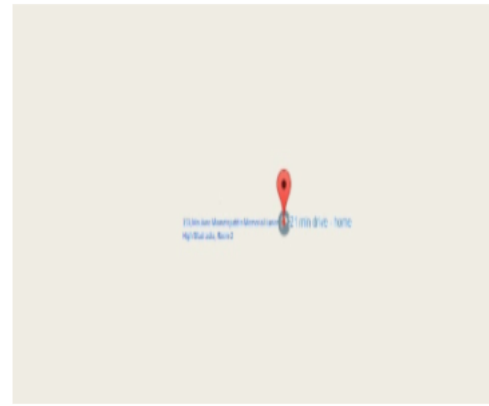

Polling Station Building Front View



Polling Station Front View



Cad View

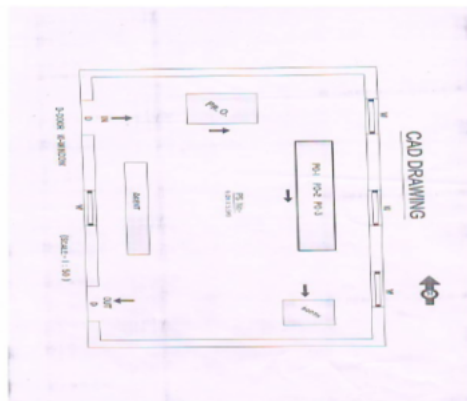

Key MAP View

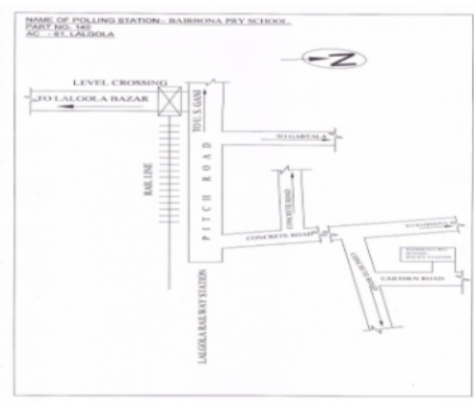

1 নাম : সোনাভানু বিবি স্বামীর নাম : মজিবুর রহমান বাড়ির নং : না বয়স : 39 লিঙ্গ : মহিলা	WSC1433804 ফটো উপলব্ধ	2 নাম : জাহাঙ্গীর আলম পিতার নাম : মোসলেম আলী বাড়ির নং : n0110 বয়স : 47 লিঙ্গ : পুরুষ	WSC2161214 ফটো উপলব্ধ	3 নাম : লক্ষ্মী শীল স্বামীর নাম : অজিত শীল বাড়ির নং : n0086 বয়স : 71 লিঙ্গ : মহিলা	WSC0539205 ফটো উপলব্ধ
4 নাম : ফিট পিতার নাম : সানাউল্লাহ সেখ বাড়ির নং : এন0109 বয়স : 34 লিঙ্গ : পুরুষ	WSC1200138 ফটো উপলব্ধ	5 নাম : খাইরুল ইসলাম পিতার নাম : সানাউল্লাহ সেখ বাড়ির নং : এন0109গাবতলা বয়স : 32 লিঙ্গ : পুরুষ	WSC1307206 ফটো উপলব্ধ	6 নাম : মোঃ বজলু রহমান পিতার নাম : একরামুল হক বাড়ির নং : এন0093 বয়স : 46 লিঙ্গ : পুরুষ	HVH1409192 ফটো উপলব্ধ
7 নাম : জলি বিবি স্বামীর নাম : বাজলুর রহমান বাড়ির নং : এন0093 বয়স : 45 লিঙ্গ : মহিলা	WSC2151157 ফটো উপলব্ধ	8 নাম : তরুল বিবি স্বামীর নাম : মোঃ বজলু রহমান বাড়ির নং : না বয়স : 41 লিঙ্গ : মহিলা	HVH2693000 ফটো উপলব্ধ	9 নাম : আলাউদ্দিন পিতার নাম : হজরত আলি বাড়ির নং : এন0094 বয়স : 63 লিঙ্গ : পুরুষ	WSC1969658 ফটো উপলব্ধ
10 নাম : রোজলিয়া বিবি স্বামীর নাম : আলাউদ্দিন বাড়ির নং : এন0094 বয়স : 59 লিঙ্গ : মহিলা	WSC1965888 ফটো উপলব্ধ	11 নাম : সাহেব সেখ পিতার নাম : হজরত আলি বাড়ির নং : এন0094 বয়স : 51 লিঙ্গ : পুরুষ	WSC2151074 ফটো উপলব্ধ	12 নাম : মোঃ জাহিদ আলি পিতার নাম : মোঃ শাজাহান আজি বাড়ির নং : n0094 বয়স : 39 লিঙ্গ : পুরুষ	HVH2515096 ফটো উপলব্ধ
13 নাম : মোঃ বাবর আলি পিতার নাম : মোঃ আলাউদ্দিন বাড়ির নং : এন0094 বয়স : 38 লিঙ্গ : পুরুষ	HVH2514826 ফটো উপলব্ধ	14 নাম : সাহিনা পারভিন পিতার নাম : মোঃ আলাউদ্দিন বাড়ির নং : এন0094 বয়স : 35 লিঙ্গ : মহিলা	WSC0926113 ফটো উপলব্ধ	15 নাম : সোনিয়া পারভিন পিতার নাম : মোঃ আলাউদ্দিন বাড়ির নং : এন0094 বয়স : 30 লিঙ্গ : মহিলা	WSC1531839 ফটো উপলব্ধ
16 নাম : মোঃ সাবির আলি পিতার নাম : মোঃ জামাল সেখ বাড়ির নং : n0094 বয়স : 39 লিঙ্গ : পুরুষ	HVH2696730 ফটো উপলব্ধ	17 নাম : মোমেনা স্বামীর নাম : সামাদ সেখ বাড়ির নং : n0106 বয়স : 69 লিঙ্গ : মহিলা	WSC0537894 ফটো উপলব্ধ	18 নাম : মোঃ হাবিবুর রহমান পিতার নাম : সামাদ সেখ বাড়ির নং : এন0145 বয়স : 38 লিঙ্গ : পুরুষ	HVH2692960 ফটো উপলব্ধ
19 নাম : পপি খাতুন বিবি স্বামীর নাম : উবাইদুর রহমান বাড়ির নং : এন0106 বয়স : 39 লিঙ্গ : মহিলা	WSC1433564 ফটো উপলব্ধ	20 নাম : জহিরুল ইসলাম পিতার নাম : সামাদ সেখ বাড়ির নং : এন0106 বয়স : 39 লিঙ্গ : পুরুষ	WSC1200112 ফটো উপলব্ধ	21 নাম : আব্দুল হালিম পিতার নাম : আব্দুর রশিদ বাড়ির নং : না বয়স : 32 লিঙ্গ : পুরুষ	WSC1306877 ফটো উপলব্ধ
22 নাম : আব্দুর রশিদ পিতার নাম : গিয়াসউদ্দিন সেখ বাড়ির নং : না বয়স : 64 লিঙ্গ : পুরুষ	WSC2150829 ফটো উপলব্ধ	23 নাম : জোৎস্নারা বিবি স্বামীর নাম : আব্দুর রশিদ বাড়ির নং : না বয়স : 57 লিঙ্গ : মহিলা	WSC2150837 ফটো উপলব্ধ	24 নাম : জাহাঙ্গীর আজি পিতার নাম : আব্দুল সাত্তার বাড়ির নং : n0107 বয়স : 39 লিঙ্গ : পুরুষ	HVH2693133 ফটো উপলব্ধ
25 নাম : হান্নান হোসেন পিতার নাম : একরাম হোসেন বাড়ির নং : না বয়স : 70 লিঙ্গ : পুরুষ	WSC2150902 ফটো উপলব্ধ	26 নাম : লাইলি বিবি স্বামীর নাম : আনিসুল সেখ বাড়ির নং : না বয়স : 33 লিঙ্গ : মহিলা	WSC1306943 ফটো উপলব্ধ	27 নাম : জিয়াবুর সেখ পিতার নাম : সানাউল্লাহ সেখ বাড়ির নং : এন0109 বয়স : 47 লিঙ্গ : পুরুষ	HVH2514743 ফটো উপলব্ধ
28 নাম : সলতানা খাতুন স্বামীর নাম : জিয়াবুর সেখ বাড়ির নং : না বয়স : 35 লিঙ্গ : মহিলা	WSC1532159 ফটো উপলব্ধ	29 নাম : হাসিবুর রহমান পিতার নাম : মজিবুর আলি বাড়ির নং : না বয়স : 38 লিঙ্গ : পুরুষ	HVH2692838 ফটো উপলব্ধ	30 নাম : রেজাউল করিম পিতার নাম : আফজাল বিশ্বাস বাড়ির নং : n0130 বয়স : 66 লিঙ্গ : পুরুষ	HVH1411016 ফটো উপলব্ধ

31 নাম : মোঃ ফারুক ইকবাল খাঁন পিতার নাম : মোঃ রেজাউল করিম বাড়ির নং : n0130 বয়স : 41 লিঙ্গ : পুরুষ	HVH2693018 ফটো উপলব্ধ	32 নাম : তানজেরা বেওয়া স্বামীর নাম : নুরুল ইসলাম বাড়ির নং : না বয়স : 53 লিঙ্গ : মহিলা	WSC2150910 ফটো উপলব্ধ	33 নাম : সাইরা বিবি স্বামীর নাম : জয়নাল সেখ বাড়ির নং : না বয়স : 64 লিঙ্গ : মহিলা	WSC1227925 ফটো উপলব্ধ
34 নাম : ইসরাফিল সেখ পিতার নাম : মোঃ রেজাউল করিম বাড়ির নং : না বয়স : 38 লিঙ্গ : পুরুষ	HVH2697043 ফটো উপলব্ধ	35 নাম : সাহিনা খাতুন (বিবি) স্বামীর নাম : ইসরাফিল সেখ বাড়ির নং : না বয়স : 35 লিঙ্গ : মহিলা	WSC0926212 ফটো উপলব্ধ	36 নাম : সেলিম সেখ পিতার নাম : আব্দুর রসিদ বাড়ির নং : এন0148 বয়স : 43 লিঙ্গ : পুরুষ	HVH2515138 ফটো উপলব্ধ
37 নাম : আসমির বিবি স্বামীর নাম : সেলিম সেখ বাড়ির নং : এন0148 বয়স : 40 লিঙ্গ : মহিলা	WSC1307123 ফটো উপলব্ধ	38 নাম : আনজুরা বেওয়া পিতার নাম : আহম্মদ আলী বাড়ির নং : এন0123 বয়স : 43 লিঙ্গ : পুরুষ	HVH2515294 ফটো উপলব্ধ	39 নাম : সালমা খাতুন স্বামীর নাম : মোঃ এমদাদুল সেখ বাড়ির নং : এন0106 বয়স : 29 লিঙ্গ : মহিলা	WSC1532050 ফটো উপলব্ধ
40 নাম : মমিনারা স্বামীর নাম : সাত্তার আলি বাড়ির নং : এন0124 বয়স : 61 লিঙ্গ : মহিলা	WSC1987726 ফটো উপলব্ধ	41 নাম : মানজুরা বেওয়া স্বামীর নাম : সোবরাত আলি বাড়ির নং : এন0142 বয়স : 33 লিঙ্গ : মহিলা	WSC1531920 ফটো উপলব্ধ	42 নাম : মোসাঃ মমতাজ খাতুন পিতার নাম : মোঃ মানিকচাঁদ সেখ বাড়ির নং : n0094 বয়স : 32 লিঙ্গ : মহিলা	WSC1624121 ফটো উপলব্ধ
43 নাম : মোঃ রুহুল আমিন পিতার নাম : রুস্তম আলি বাড়ির নং : এন0276 বয়স : 30 লিঙ্গ : পুরুষ	WSC1532175 ফটো উপলব্ধ	44 নাম : রেনু বিবি স্বামীর নাম : গোলাম রসুল বাড়ির নং : n0118 বয়স : 81 লিঙ্গ : মহিলা	HVH2153906 ফটো উপলব্ধ	45 নাম : সিরিনা খাতুন বিবি স্বামীর নাম : মোঃ কামালউদ্দিন বাড়ির নং : এন 0114 বয়স : 35 লিঙ্গ : মহিলা	WSC0927210 ফটো উপলব্ধ
46 নাম : হাসানারা খাতুন পিতার নাম : সামসুল হক বাড়ির নং : এন 0251 বয়স : 53 লিঙ্গ : মহিলা	HVH1411073 ফটো উপলব্ধ	47 নাম : বিলকিস স্বামীর নাম : আসগার আলি বাড়ির নং : n0110 বয়স : 66 লিঙ্গ : মহিলা	WB/09/055/381048 ফটো উপলব্ধ	48 নাম : নাজমা খাতুন স্বামীর নাম : সাবির আলি বাড়ির নং : n0110 বয়স : 30 লিঙ্গ : মহিলা	WSC1433325 ফটো উপলব্ধ
49 নাম : লিলি খাতুন (বিবি) স্বামীর নাম : জাহাঙ্গীর আলম বাড়ির নং : n0110 বয়স : 37 লিঙ্গ : মহিলা	HVH2338663 ফটো উপলব্ধ	50 নাম : রোজিনা খাতুন পিতার নাম : মোঃ মোসলেম আলি বাড়ির নং : n0110 বয়স : 37 লিঙ্গ : মহিলা	HVH2693067 ফটো উপলব্ধ	51 নাম : মোঃ খাবীর আলি পিতার নাম : মোঃ মোসলেম আলি বাড়ির নং : n0110 বয়স : 36 লিঙ্গ : পুরুষ	WSC0536813 ফটো উপলব্ধ
52 নাম : মিশোরিয়া জামিম স্বামীর নাম : মোঃ খাবীর আলি বাড়ির নং : n0110 বয়স : 33 লিঙ্গ : মহিলা	WSC1131283 ফটো উপলব্ধ	53 নাম : মোঃ উজির সেখ পিতার নাম : মোঃ আসগার সেখ বাড়ির নং : n0110 বয়স : 30 লিঙ্গ : পুরুষ	WSC1433945 ফটো উপলব্ধ	54 নাম : সাবেরা বিবি স্বামীর নাম : মোঃ হাবিবুর রহমান বাড়ির নং : n0106 বয়স : 37 লিঙ্গ : মহিলা	WSC0926246 ফটো উপলব্ধ
55 নাম : মেহিরুল ইসলাম পিতার নাম : এনামুল হক বাড়ির নং : এন0132 বয়স : 32 লিঙ্গ : পুরুষ	WSC1307016 ফটো উপলব্ধ	56 নাম : আনজু স্বামীর নাম : এব্রান বাড়ির নং : এন 0170 বয়স : 75 লিঙ্গ : মহিলা	WSC1988708 ফটো উপলব্ধ	57 নাম : সামসুন্নাহার বিবি স্বামীর নাম : ইমদান সেখ বাড়ির নং : এন 0170 বয়স : 37 লিঙ্গ : মহিলা	HVH2515377 ফটো উপলব্ধ
58 নাম : হাসানা বানু খাতুন পিতার নাম : আলতাভ আলি সেখ বাড়ির নং : না বয়স : 55 লিঙ্গ : মহিলা	WSC2155638 ফটো উপলব্ধ	59 নাম : মোঃ মুক্তার সেখ পিতার নাম : আব্দুর সাত্তার বাড়ির নং : এন0124 বয়স : 34 লিঙ্গ : পুরুষ	WSC1532084 ফটো উপলব্ধ	60 নাম : নাসিরুল সেখ মায়ের নাম : এমাজুদ্দীন সেখ বাড়ির নং : এন0185 বয়স : 30 লিঙ্গ : পুরুষ	WSC1623669 ফটো উপলব্ধ

61 নাম : তালিম বেগম পিতার নাম : আব্দুর রসিদ বাড়ির নং : এন0155 বয়স : 28 লিঙ্গ : পুরুষ	WSC1623677 ফটো উপলব্ধ	62 নাম : মামনি খাতুন স্বামীর নাম : আব্দুল মোমিন বাড়ির নং : না বয়স : 29 লিঙ্গ : মহিলা	WSC1623826 ফটো উপলব্ধ	63 নাম : সুহানা পারভিন পিতার নাম : মুত মোসলেম আলী বাড়ির নং : n0110 বয়স : 28 লিঙ্গ : মহিলা	WSC1623842 ফটো উপলব্ধ
64 নাম : আলিয়ারা বিবি স্বামীর নাম : জাকির হোসেন বাড়ির নং : না বয়স : 46 লিঙ্গ : মহিলা	WSC1624204 ফটো উপলব্ধ	65 নাম : কাজলী বিবি স্বামীর নাম : মানিকচাঁদ বাড়ির নং : n0094 বয়স : 33 লিঙ্গ : মহিলা	WSC2811859 ফটো উপলব্ধ	66 নাম : পূর্ণিমা দাস স্বামীর নাম : গৌরচন্দ্র দাস বাড়ির নং : এন045 বয়স : 42 লিঙ্গ : মহিলা	HVH2421667 ফটো উপলব্ধ
67 নাম : জালেনুর খাতুন পিতার নাম : সামাদ সেখ বাড়ির নং : n0106 বয়স : 46 লিঙ্গ : মহিলা	WSC2156818 ফটো উপলব্ধ	68 নাম : আক্তারুন্নাহা স্বামীর নাম : আব্দুল সেখ বাড়ির নং : এন0094 বয়স : 39 লিঙ্গ : মহিলা	HVH2337434 ফটো উপলব্ধ	69 নাম : আলম সেখ পিতার নাম : আব্দুস সাভার বাড়ির নং : n0106 বয়স : 33 লিঙ্গ : পুরুষ	WSC1306893 ফটো উপলব্ধ
70 নাম : মিমরোজা খাতুন স্বামীর নাম : আব্দুর রহিম বাড়ির নং : না বয়স : 29 লিঙ্গ : মহিলা	WSC1623784 ফটো উপলব্ধ	71 নাম : রোজান খাতুন স্বামীর নাম : ফিটু বাড়ির নং : না বয়স : 27 লিঙ্গ : মহিলা	WSC2357010 ফটো উপলব্ধ	72 নাম : মুসলেমা বেওয়া স্বামীর নাম : বাকার সেখ বাড়ির নং : N 0285 বয়স : 50 লিঙ্গ : মহিলা	WSC1968320 ফটো উপলব্ধ
73 নাম : বিশাল সেখ পিতার নাম : বাবুল সেখ বাড়ির নং : এন0094 বয়স : 26 লিঙ্গ : পুরুষ	WSC2162105 ফটো উপলব্ধ	74 নাম : দিবাকর হালদার পিতার নাম : জীবন হালদার বাড়ির নং : না 0206 বয়স : 42 লিঙ্গ : পুরুষ	HVH2126092 ফটো উপলব্ধ	75 নাম : জীবন হালদার পিতার নাম : গনেশ চন্দ্র হালদার বাড়ির নং : এন 0206 বয়স : 76 লিঙ্গ : পুরুষ	WSC2160349 ফটো উপলব্ধ
76 নাম : সাইফুল সেখ পিতার নাম : সান্তার সেখ বাড়ির নং : না বয়স : 32 লিঙ্গ : পুরুষ	WSC1532167 ফটো উপলব্ধ	77 নাম : মুসলেমা বিবি স্বামীর নাম : সাহেব সেখ বাড়ির নং : এন0094 বয়স : 42 লিঙ্গ : মহিলা	HVH2337848 ফটো উপলব্ধ	78 নাম : মাহাবুবা বিবি স্বামীর নাম : মুনসুর বাড়ির নং : এন0150 বয়স : 50 লিঙ্গ : মহিলা	WSC1076058 ফটো উপলব্ধ
79 নাম : বাসির আলি পিতার নাম : জাহিদ আলি বাড়ির নং : এন00 বয়স : 23 লিঙ্গ : পুরুষ	WSC2532208 ফটো উপলব্ধ	80 নাম : টুকটুকি খাতুন বিবি স্বামীর নাম : মোঃ জাহিদ আলি বাড়ির নং : এন001 বয়স : 26 লিঙ্গ : মহিলা	WSC1797083 ফটো উপলব্ধ	81 নাম : মিতু সিংহ স্বামীর নাম : উদয় সিংহ বাড়ির নং : না বয়স : 33 লিঙ্গ : মহিলা	WSC1434018 ফটো উপলব্ধ
82 নাম : আসমিরা বিবি স্বামীর নাম : মোঃ জাকির আলি বাড়ির নং : না বয়স : 37 লিঙ্গ : মহিলা	HVH2693026 ফটো উপলব্ধ	83 নাম : কৃষ্ণা সিংহ স্বামীর নাম : অশোক সিংহ বাড়ির নং : না বয়স : 58 লিঙ্গ : মহিলা	WSC2185700 ফটো উপলব্ধ	84 নাম : ববি বিবি স্বামীর নাম : হাবিবুর রহমান বাড়ির নং : না বয়স : 40 লিঙ্গ : মহিলা	WSC1130764 ফটো উপলব্ধ
85 নাম : বানু বিবি স্বামীর নাম : আইনুদ্দিন আলি বাড়ির নং : n0123 বয়স : 81 লিঙ্গ : মহিলা	WSC2456523 ফটো উপলব্ধ	86 নাম : হাসিনা পারভিন স্বামীর নাম : আনিকুল ইসলাম বাড়ির নং : N 0094 বয়স : 50 লিঙ্গ : মহিলা	WSC2408284 ফটো উপলব্ধ	87 নাম : মহঃ সাপুর্ন সেখ পিতার নাম : মহঃ কামাল সেখ বাড়ির নং : না বয়স : 22 লিঙ্গ : পুরুষ	WSC2594117 ফটো উপলব্ধ
88 নাম : সুরমিলা খাতুন স্বামীর নাম : মোঃ সাদেকুল ইসলাম বাড়ির নং : এন0200 বয়স : 22 লিঙ্গ : মহিলা	WSC2596161 ফটো উপলব্ধ	89 নাম : সাজেদা খাতুন পিতার নাম : একরাম আলি বাড়ির নং : এন00 বয়স : 65 লিঙ্গ : মহিলা	WSC2596211 ফটো উপলব্ধ	90 নাম : বাসিরা খাতুন স্বামীর নাম : আবদুল হালিম বাড়ির নং : এন0108 বয়স : 28 লিঙ্গ : মহিলা	WSC2595718 ফটো উপলব্ধ

91 নাম : কিসমতুন্নেছা পিতার নাম : আমজাদ সেখ বাড়ির নং : এন0172 বয়স : 23 লিঙ্গ : পুরুষ	WSC2595155 ফটো উপলব্ধ	92 নাম : আনজেরা বিবি মায়ের নাম : জাহানারা বেওয়া বাড়ির নং : এন00172 বয়স : 50 লিঙ্গ : মহিলা	WSC2762847 ফটো উপলব্ধ	93 নাম : রুমি খাতুন পিতার নাম : আমজাদ সেখ বাড়ির নং : এন0 বয়স : 27 লিঙ্গ : মহিলা	WSC2595494 ফটো উপলব্ধ
94 নাম : সাবির সোহেল পিতার নাম : আমজাদ সেখ বাড়ির নং : এন0172 বয়স : 20 লিঙ্গ : পুরুষ	WSC2765543 ফটো উপলব্ধ	95 নাম : সাহিদা বিবি স্বামীর নাম : মোঃ জাহাঙ্গীর সেখ বাড়ির নং : N0094 বয়স : 42 লিঙ্গ : মহিলা	HVH2515278 ফটো উপলব্ধ	96 নাম : আমির সোহেল পিতার নাম : আনিকুল ইসলাম বাড়ির নং : n0094 বয়স : 34 লিঙ্গ : পুরুষ	WSC1019728 ফটো উপলব্ধ
97 নাম : আদিনা খাতুন স্বামীর নাম : তালিম সেখ বাড়ির নং : এন0155 বয়স : 23 লিঙ্গ : মহিলা	WSC2596658 ফটো উপলব্ধ	98 নাম : মোসাঃ জেসমিন খাতুন স্বামীর নাম : মোহিরুল ইসলাম বাড়ির নং : এন0132 বয়স : 22 লিঙ্গ : মহিলা	WSC2597342 ফটো উপলব্ধ	99 নাম : রিমা খাতুন স্বামীর নাম : দাসিরুল সেখ বাড়ির নং : এন00 বয়স : 23 লিঙ্গ : মহিলা	WSC2597961 ফটো উপলব্ধ
100 নাম : সোনিয়া খাতুন স্বামীর নাম : মোঃ সাবির আলি বাড়ির নং : এন094 বয়স : 34 লিঙ্গ : মহিলা	SQP1213180 ফটো উপলব্ধ	101 নাম : মামনি বিবি স্বামীর নাম : তালিম সেখ বাড়ির নং : না বয়স : 45 লিঙ্গ : মহিলা	WSC1019801 ফটো উপলব্ধ	102 নাম : জামাল সেখ পিতার নাম : হজরত আলি বাড়ির নং : n0094 বয়স : 69 লিঙ্গ : পুরুষ	WSC2406924 ফটো উপলব্ধ
103 নাম : মনসুর পিতার নাম : কাসিমুদ্দিন বাড়ির নং : এন0150 বয়স : 62 লিঙ্গ : পুরুষ	HVH1487669 ফটো উপলব্ধ	104 নাম : টয়েরা বিবি স্বামীর নাম : আনিকুল সেখ বাড়ির নং : এন0137 বয়স : 39 লিঙ্গ : মহিলা	HVH2769610 ফটো উপলব্ধ	105 নাম : টুকুরানী হালদার স্বামীর নাম : মনি হালদার বাড়ির নং : না বয়স : 70 লিঙ্গ : মহিলা	WSC2189850 ফটো উপলব্ধ
106 নাম : মোঃ মাইদুল ইসলাম পিতার নাম : মোঃ সামাদ সেখ বাড়ির নং : n0106 বয়স : 34 লিঙ্গ : পুরুষ	WSC1200120 ফটো উপলব্ধ	107 নাম : মোঃ আহিদুল্লাহ পিতার নাম : মোঃ সাহেব সেখ বাড়ির নং : এন0094 বয়স : 29 লিঙ্গ : পুরুষ	WSC1623917 ফটো উপলব্ধ	108 নাম : তারাকুল বিবি স্বামীর নাম : আব্দুস সাভার বাড়ির নং : n0107 বয়স : 56 লিঙ্গ : মহিলা	WSC2159242 ফটো উপলব্ধ
109 নাম : সেলিমা বিবি স্বামীর নাম : জাহাঙ্গীর আলি বাড়ির নং : n0107 বয়স : 38 লিঙ্গ : মহিলা	WSC1306935 ফটো উপলব্ধ	110 নাম : ফরিদা খাতুন স্বামীর নাম : দাসিরুল আলি বাড়ির নং : এন0135 বয়স : 28 লিঙ্গ : মহিলা	WSC1879659 ফটো উপলব্ধ	111 নাম : বাবলু আলি মায়ের নাম : হজরত আলি বাড়ির নং : এন0094 বয়স : 45 লিঙ্গ : পুরুষ	WSC2155745 ফটো উপলব্ধ
112 নাম : মোঃ ইয়ামিন ইসলাম পিতার নাম : আনিকুল ইসলাম বাড়ির নং : এন0001 বয়স : 26 লিঙ্গ : পুরুষ	WSC1797406 ফটো উপলব্ধ	113 নাম : সজেরা বিবি স্বামীর নাম : মর্জেম আলি বাড়ির নং : N0150 বয়স : 40 লিঙ্গ : মহিলা	HVH2515179 ফটো উপলব্ধ	114 নাম : আব্দুল মোস্তাফিজ মায়ের নাম : সৈফুল বেওয়া বাড়ির নং : না বয়স : 39 লিঙ্গ : পুরুষ	HVH2693109 ফটো উপলব্ধ
115 নাম : আনাকুল সেখ পিতার নাম : হান্নান হোসেন বাড়ির নং : না বয়স : 42 লিঙ্গ : পুরুষ	HVH2632388 ফটো উপলব্ধ	116 নাম : শেফালী বেওয়া স্বামীর নাম : আব্দুল সাভার বাড়ির নং : না বয়স : 56 লিঙ্গ : মহিলা	WSC2166460 ফটো উপলব্ধ	117 নাম : গৌর চন্দ্র দাস পিতার নাম : দুঃখ উজ্জ্বল দাস বাড়ির নং : না বয়স : 58 লিঙ্গ : পুরুষ	WSC2150712 ফটো উপলব্ধ
118 নাম : আব্দুর রহিম পিতার নাম : আব্দুল খালেক বাড়ির নং : না বয়স : 40 লিঙ্গ : পুরুষ	HVH2702090 ফটো উপলব্ধ	119 নাম : ফতেমা বিবি স্বামীর নাম : জামাল সেখ বাড়ির নং : n0094 বয়স : 64 লিঙ্গ : মহিলা	WSC2406916 ফটো উপলব্ধ	120 নাম : মোঃ জাকির আলি পিতার নাম : জামাল সেখ বাড়ির নং : না বয়স : 39 লিঙ্গ : পুরুষ	HVH2514933 ফটো উপলব্ধ

121 নাম : নাজিরুল সৈখ পিতার নাম : আব্দুল মান্নান বাড়ির নং : n0109 বয়স : 35 লিঙ্গ : পুরুষ	HVH2515112 ফটো উপলব্ধ	122 নাম : টুয়েরা পিতার নাম : আজিজুল সৈখ বাড়ির নং : n0150 বয়স : 58 লিঙ্গ : মহিলা	WSC2407351 ফটো উপলব্ধ	123 নাম : সাদেকুল ইসলাম পিতার নাম : আব্দুল মান্নান বাড়ির নং : n0109 বয়স : 37 লিঙ্গ : পুরুষ	WSC1130756 ফটো উপলব্ধ
124 নাম : মুকুল আলি পিতার নাম : মজিবুর আলি বাড়ির নং : না বয়স : 37 লিঙ্গ : পুরুষ	WSC1019918 ফটো উপলব্ধ	125 নাম : সাবিনা মায়ের নাম : টুয়েরা বাড়ির নং : এন0152 বয়স : 29 লিঙ্গ : মহিলা	WSC1879626 ফটো উপলব্ধ	126 নাম : সোনাভান বিবি স্বামীর নাম : হজরত আলি বাড়ির নং : n0094 বয়স : 86 লিঙ্গ : মহিলা	WSC1975614 ফটো উপলব্ধ
127 নাম : সারিকুল আলি পিতার নাম : আজিজুল সৈখ বাড়ির নং : n0160 বয়স : 33 লিঙ্গ : পুরুষ	WSC1131218 ফটো উপলব্ধ	128 নাম : পিন্টু সৈখ পিতার নাম : সেন্টু সৈখ বাড়ির নং : N0251 বয়স : 33 লিঙ্গ : পুরুষ	WSC1623651 ফটো উপলব্ধ	129 নাম : জামাল সৈখ পিতার নাম : আসগার আলি বাড়ির নং : না বয়স : 60 লিঙ্গ : পুরুষ	WSC2185668 ফটো উপলব্ধ
130 নাম : সোবরাত আলি পিতার নাম : উকিল সৈখ বাড়ির নং : n0152 বয়স : 36 লিঙ্গ : পুরুষ	HVH2769420 ফটো উপলব্ধ	131 নাম : উবাইদুর রহমান পিতার নাম : সামাদ সৈখ বাড়ির নং : n0106 বয়স : 41 লিঙ্গ : পুরুষ	WSC1130749 ফটো উপলব্ধ	132 নাম : নাসেরা বেওয়া স্বামীর নাম : এমাজ্জুদ্দিন বাড়ির নং : না বয়স : 45 লিঙ্গ : মহিলা	WSC2407088 ফটো উপলব্ধ
133 নাম : মোঃ সাইফুদ্দিন পিতার নাম : এরফান আলি বাড়ির নং : n0132 বয়স : 52 লিঙ্গ : পুরুষ	WSC1966738 ফটো উপলব্ধ	134 নাম : সাইদুর রহমান পিতার নাম : এরফান আলি বাড়ির নং : n0132 বয়স : 60 লিঙ্গ : পুরুষ	WSC2160497 ফটো উপলব্ধ	135 নাম : মফিজুল হক পিতার নাম : এরফান আলি বাড়ির নং : এন0132 বয়স : 47 লিঙ্গ : পুরুষ	WSC1944727 ফটো উপলব্ধ
136 নাম : আবু সায়েদ পিতার নাম : সাইদুর রহমান বাড়ির নং : n0376 বয়স : 30 লিঙ্গ : পুরুষ	WSC1758671 ফটো উপলব্ধ	137 নাম : নবাব সৈখ পিতার নাম : মোঃ সাইফুদ্দিন বাড়ির নং : এন047 বয়স : 27 লিঙ্গ : পুরুষ	WSC1797117 ফটো উপলব্ধ	138 নাম : লুৎফা বিবি স্বামীর নাম : সাইদুর রহমান বাড়ির নং : n0132 বয়স : 53 লিঙ্গ : মহিলা	WSC2150662 ফটো উপলব্ধ
139 নাম : জরিনা বিবি স্বামীর নাম : মোঃ ফজল হক বাড়ির নং : N0132 বয়স : 42 লিঙ্গ : মহিলা	HVH2514677 ফটো উপলব্ধ	140 নাম : টুয়েরা বিবি স্বামীর নাম : এনামুল হক বাড়ির নং : এন0132 বয়স : 50 লিঙ্গ : মহিলা	WSC2002749 ফটো উপলব্ধ	141 নাম : ফেরদৌসি খাতুন পিতার নাম : মোঃ এনামুল হক বাড়ির নং : এন0132 বয়স : 30 লিঙ্গ : মহিলা	WSC1433390 ফটো উপলব্ধ
142 নাম : আশিক সিদ্দিকী পিতার নাম : মোঃ রেজাউল করিম বাড়ির নং : n0327 বয়স : 27 লিঙ্গ : পুরুষ	WSC1689090 ফটো উপলব্ধ	143 নাম : মোঃ হাবিবুর রহমান পিতার নাম : জাজিস বিশ্বাস বাড়ির নং : n0157 বয়স : 62 লিঙ্গ : পুরুষ	WB/09/055/333117 ফটো উপলব্ধ	144 নাম : মোঃ সমসের আলি পিতার নাম : এরফান আলি বাড়ির নং : এন 0132 বয়স : 51 লিঙ্গ : পুরুষ	WSC1943992 ফটো উপলব্ধ
145 নাম : জোসনারা বিবি স্বামীর নাম : মোঃ সাইফুদ্দিন বাড়ির নং : n0132 বয়স : 50 লিঙ্গ : মহিলা	WSC1965581 ফটো উপলব্ধ	146 নাম : হাবিবা বিবি স্বামীর নাম : সমশের বাড়ির নং : n0132 বয়স : 51 লিঙ্গ : মহিলা	HVH2337509 ফটো উপলব্ধ	147 নাম : মোঃ তারিক আহম্মেদ পিতার নাম : মোঃ সাইদুর রহমান বাড়ির নং : n0132 বয়স : 31 লিঙ্গ : পুরুষ	WSC1306976 ফটো উপলব্ধ
148 নাম : নূরফু ননেসা স্বামীর নাম : মোঃ হাবিবুর রহমান বাড়ির নং : এন00 বয়স : 62 লিঙ্গ : মহিলা	WSC2021731 ফটো উপলব্ধ	149 নাম : এনামুল হক পিতার নাম : এরফান আলি বাড়ির নং : এন0132 বয়স : 57 লিঙ্গ : পুরুষ	WSC2000032 ফটো উপলব্ধ	150 নাম : মহিদুল পিতার নাম : রফিকুল ইসলাম বাড়ির নং : এন0383 বয়স : 32 লিঙ্গ : পুরুষ	WSC1758747 ফটো উপলব্ধ

151 নাম : ফেরদৌসি রেজা পিতার নাম: রেজাউল করিম করিম বাড়ির নং : এন0130 বয়স : 25 লিঙ্গ : মহিলা	WSC2491553 ফটো উপলব্ধ	152 নাম : সাবীর আলী পিতার নাম: মোসলেম আলী বাড়ির নং : n0110 বয়স : 39 লিঙ্গ : পুরুষ	HVH2338671 ফটো উপলব্ধ	153 নাম : আরিয়েন আলম পিতার নাম: জাহাঙ্গীর আলম বাড়ির নং : এন0110 বয়স : 24 লিঙ্গ : পুরুষ	WSC2530889 ফটো উপলব্ধ
154 নাম : আমিরুল হক পিতার নাম: মরজেম আলি বাড়ির নং : এন0045 বয়স : 23 লিঙ্গ : পুরুষ	WSC2531499 ফটো উপলব্ধ	155 নাম : সাগির হোসেন পিতার নাম: নাজিবুর রহমান বাড়ির নং : এন0000 বয়স : 24 লিঙ্গ : পুরুষ	WSC2530962 ফটো উপলব্ধ	156 নাম : সফিকুল ইসলাম পিতার নাম: আজিজুর রহমান বাড়ির নং : এন0150 বয়স : 23 লিঙ্গ : পুরুষ	WSC2531143 ফটো উপলব্ধ
157 নাম : মোস্তাফিজ পিতার নাম: আমাদ সেখ বাড়ির নং : n0847 বয়স : 29 লিঙ্গ : পুরুষ	WSC1758382 ফটো উপলব্ধ	158 নাম : মুনজুরা বিবি স্বামীর নাম: জামাল সেখ বাড়ির নং : না বয়স : 55 লিঙ্গ : মহিলা	WSC2185676 ফটো উপলব্ধ	159 নাম : চেনবানু খাতুন বিবি স্বামীর নাম: মজিবুর রহমান বাড়ির নং : n0109 বয়স : 23 লিঙ্গ : মহিলা	WSC1200054 ফটো উপলব্ধ
160 নাম : সাবেরা বেওয়া স্বামীর নাম: সানাউল্লাহ সেখ বাড়ির নং : N0109 বয়স : 66 লিঙ্গ : মহিলা	WSC1944701 ফটো উপলব্ধ	161 নাম : আলিয়ারা বিবি স্বামীর নাম: উকিল সেখ বাড়ির নং : n0152 বয়স : 65 লিঙ্গ : মহিলা	WSC1995265 ফটো উপলব্ধ	162 নাম : রুহুল আমিন পিতার নাম: শেফালা বেওয়া বাড়ির নং : না বয়স : 23 লিঙ্গ : পুরুষ	WSC1433556 ফটো উপলব্ধ
163 নাম : জাহাঙ্গীর বিবি স্বামীর নাম: মোঃ মোজাম্মেল হক বাড়ির নং : এন0132 বয়স : 33 লিঙ্গ : মহিলা	WSC1434133 ফটো উপলব্ধ	164 নাম : ইমান সেখ পিতার নাম: সেলিম সেখ বাড়ির নং : না বয়স : 23 লিঙ্গ : পুরুষ	WSC2494359 ফটো উপলব্ধ	165 নাম : মৌসুমী হালদার পিতার নাম: জীবন হালদার বাড়ির নং : না 0206 বয়স : 35 লিঙ্গ : মহিলা	WSC1131192 ফটো উপলব্ধ
166 নাম : মোঃ এমদাদুল সেখ পিতার নাম: সামাদ সেখ বাড়ির নং : n0106 বয়স : 32 লিঙ্গ : পুরুষ	WSC1200088 ফটো উপলব্ধ	167 নাম : রিক্তি সরকার পিতার নাম: আনন্দ সরকার বাড়ির নং : এন0141 বয়স : 30 লিঙ্গ : মহিলা	RDH1914563 ফটো উপলব্ধ	168 নাম : রুম্পা খাতুন পিতার নাম: আবদুল হালিম বাড়ির নং : এন00 বয়স : 24 লিঙ্গ : মহিলা	WSC2762870 ফটো উপলব্ধ
169 নাম : অসিমা খাতুন স্বামীর নাম: মোঃ রুহুল আমিন বাড়ির নং : এন0276 বয়স : 23 লিঙ্গ : মহিলা	WSC2522282 ফটো উপলব্ধ	170 নাম : মোঃ হজরত আলি পিতার নাম: উকিল সেখ বাড়ির নং : না বয়স : 40 লিঙ্গ : পুরুষ	HVH2769602 ফটো উপলব্ধ	171 নাম : সায়েরা স্বামীর নাম: মোসলেম আলি বাড়ির নং : n0110 বয়স : 53 লিঙ্গ : মহিলা	WSC2161206 ফটো উপলব্ধ
172 নাম : দেনিশা নাসরিন পিতার নাম: জাহাঙ্গীর আলম বাড়ির নং : এন0110 বয়স : 21 লিঙ্গ : মহিলা	WSC2759637 ফটো উপলব্ধ	173 নাম : কনিকা হালদার স্বামীর নাম: শতমিন হালদার বাড়ির নং : n0061 বয়স : 50 লিঙ্গ : মহিলা	HVH2154680 ফটো উপলব্ধ	174 নাম : নাজেরা স্বামীর নাম: মজিবুর আলি বাড়ির নং : না বয়স : 65 লিঙ্গ : মহিলা	WSC2150936 ফটো উপলব্ধ
175 নাম : মোমিন আলি পিতার নাম: মোজাফফর আলি বাড়ির নং : এন0100 বয়স : 26 লিঙ্গ : পুরুষ	WSC2504918 ফটো উপলব্ধ	176 নাম : নাজিরা খাতুন স্বামীর নাম: মোঃ সাইদুর রহমান বাড়ির নং : n0026 বয়স : 44 লিঙ্গ : মহিলা	HVH1655448 ফটো উপলব্ধ	177 নাম : আকাশ আলি পিতার নাম: আনারুল হক বাড়ির নং : এন0000 বয়স : 26 লিঙ্গ : পুরুষ	WSC2531382 ফটো উপলব্ধ
178 নাম : কাদির সেখ পিতার নাম: লাল চাঁদ সেখ বাড়ির নং : N 0149 বয়স : 26 লিঙ্গ : পুরুষ	WSC2357606 ফটো উপলব্ধ	179 নাম : বুলন বিবি স্বামীর নাম: সাবদার আলি বাড়ির নং : না বয়স : 55 লিঙ্গ : মহিলা	WSC2150597 ফটো উপলব্ধ	180 নাম : জাকিরুল হক পিতার নাম: লালচাঁদ সেখ বাড়ির নং : এন0149 বয়স : 20 লিঙ্গ : পুরুষ	WSC1433408 ফটো উপলব্ধ



বিধানসভা নির্বাচনক্ষেত্রের নং, নাম : 61-লালগোলা

ভাগ নং, নাম : 1-উত্তর পশ্চিম গাবতলা

181 নাম : তানজেরা বিবি স্বামীর নাম : রাকিবুর রহমান বাড়ির নং : না বয়স : 33 লিঙ্গ : মহিলা	WSC1624162 ফটো উপলব্ধ	182 নাম : মহম্মদ আলি পিতার নাম : লালচাঁদ সেখ বাড়ির নং : N0149 বয়স : 31 লিঙ্গ : পুরুষ	WSC1433374 ফটো উপলব্ধ	183 নাম : রকিবুর রহমান পিতার নাম : সাবদার সেখ বাড়ির নং : না বয়স : 31 লিঙ্গ : পুরুষ	WSC1433572 ফটো উপলব্ধ
184 নাম : নসরিন আখতার স্বামীর নাম : হুসেন ক বাড়ির নং : লালগোলা গাবতলা বয়স : 22 লিঙ্গ : মহিলা	WSC2754125 ফটো উপলব্ধ	185 নাম : রহিদুল কাদের পিতার নাম : মরজেম আলি বাড়ির নং : এন0150 বয়স : 22 লিঙ্গ : পুরুষ	WSC2713170 ফটো উপলব্ধ	186 নাম : রাজ সেখ পিতার নাম : মৃত মানিক চাঁদ সেখ বাড়ির নং : এন0094 বয়স : 24 লিঙ্গ : পুরুষ	WSC2729374 ফটো উপলব্ধ
187 নাম : কেয়া খাতুন মায়ের নাম : কেয়া খাতুন বাড়ির নং : এন0094 বয়স : 22 লিঙ্গ : মহিলা	WSC2729515 ফটো উপলব্ধ	188 নাম : মোঃ ইমরান সেখ পিতার নাম : সাহেব সেখ বাড়ির নং : এন0094 বয়স : 21 লিঙ্গ : পুরুষ	WSC2803971 ফটো উপলব্ধ	189 নাম : মোঃ জহিরুল ইসলাম পিতার নাম : মোঃ এনামুল হক বাড়ির নং : এন0132 বয়স : 35 লিঙ্গ : পুরুষ	WSC0926170 ফটো উপলব্ধ
190 নাম : আসিফ ইকবাল পিতার নাম : সাইদুর রহমান বাড়ির নং : এন0132 বয়স : 25 লিঙ্গ : পুরুষ	WSC2793131 ফটো উপলব্ধ	191 নাম : সম্রাট আলি পিতার নাম : মোঃ সাইফুদ্দিন বাড়ির নং : এন0132 বয়স : 24 লিঙ্গ : পুরুষ	WSC2783561 ফটো উপলব্ধ	192 নাম : ইরানি পারভীন স্বামীর নাম : সম্রাট আলি বাড়ির নং : এন0132 বয়স : 21 লিঙ্গ : মহিলা	WSC2804771 ফটো উপলব্ধ
193 নাম : উজ্জল সিংহ পিতার নাম : আশিষ সিংহ বাড়ির নং : না বয়স : 39 লিঙ্গ : পুরুষ	HVH2769651 ফটো উপলব্ধ	194 নাম : শীলা হালদার স্বামীর নাম : বরন হালদার বাড়ির নং : না বয়স : 51 লিঙ্গ : মহিলা	WSC2155646 ফটো উপলব্ধ	195 নাম : রনজিত হালদার পিতার নাম : রতন হালদার বাড়ির নং : এন 0075 বয়স : 25 লিঙ্গ : পুরুষ	WSC1797232 ফটো উপলব্ধ
196 নাম : বরন হালদার পিতার নাম : কৃষ্ণচন্দ্র হালদার বাড়ির নং : না বয়স : 57 লিঙ্গ : পুরুষ	WSC2160372 ফটো উপলব্ধ	197 নাম : সায়েদ আনোয়ার পিতার নাম : সিরাজ সেখ বাড়ির নং : এন0372 বয়স : 27 লিঙ্গ : পুরুষ	WSC1758630 ফটো উপলব্ধ	198 নাম : মহঃ ইয়াসির আরাফাত পিতার নাম : রেজাউল করিম বাড়ির নং : n0289 বয়স : 31 লিঙ্গ : পুরুষ	WSC1688738 ফটো উপলব্ধ
199 নাম : বাদশা আলমগীর পিতার নাম : বাজলুর রহমান বাড়ির নং : এন0093 বয়স : 28 লিঙ্গ : পুরুষ	WSC1688704 ফটো উপলব্ধ	200 নাম : সুপ্রিয়া দাস স্বামীর নাম : উদয় সাহা বাড়ির নং : এন0070 বয়স : 27 লিঙ্গ : মহিলা	WSC1750579 ফটো উপলব্ধ	201 নাম : ইফতিকার আলি পিতার নাম : আলাউদ্দিন বাড়ির নং : এন0094 বয়স : 27 লিঙ্গ : পুরুষ	WSC1689025 ফটো উপলব্ধ
202 নাম : অহাব আলি পিতার নাম : সোলেমান সেখ বাড়ির নং : এন0230 বয়স : 45 লিঙ্গ : পুরুষ	HVH2338838 ফটো উপলব্ধ	203 নাম : মোঃ কামালউদ্দিন পিতার নাম : মোঃ সাজ্জাদ আলী বাড়ির নং : এন0114 বয়স : 36 লিঙ্গ : পুরুষ	HVH2769362 ফটো উপলব্ধ	204 নাম : আমজাদ আলী পিতার নাম : আফসার আলী বাড়ির নং : n0116 বয়স : 69 লিঙ্গ : পুরুষ	WB/09/055/381012 ফটো উপলব্ধ
205 নাম : আনোয়ারা বিবি স্বামীর নাম : আমজাদ আলি বাড়ির নং : n0116 বয়স : 61 লিঙ্গ : মহিলা	WB/09/055/381013 ফটো উপলব্ধ	206 নাম : মোসাঃ বেবিয়া খাতুন পিতার নাম : মোঃ আমজাদ বাড়ির নং : n0116 বয়স : 36 লিঙ্গ : মহিলা	WSC0536573 ফটো উপলব্ধ	207 নাম : মোঃ কবিরুল ইসলাম পিতার নাম : মোঃ আমজাদ আলি বাড়ির নং : n0116 বয়স : 31 লিঙ্গ : পুরুষ	WSC1306885 ফটো উপলব্ধ
208 নাম : এরফান আলী পিতার নাম : এসাহাক আলী বাড়ির নং : এন0113 বয়স : 76 লিঙ্গ : পুরুষ	WSC2807634 ফটো উপলব্ধ	209 নাম : মাস্তুরা বিবি স্বামীর নাম : এরফান বাড়ির নং : n0113 বয়স : 61 লিঙ্গ : মহিলা	WB/09/055/381114 ফটো উপলব্ধ	210 নাম : হাসিনা বিবি স্বামীর নাম : মোঃ সেন্ট সেখ বাড়ির নং : এন0113 বয়স : 36 লিঙ্গ : মহিলা	WSC1433713 ফটো উপলব্ধ



211 নাম : মোঃ সেরুল হক পিতার নাম : এরফান আলি বাড়ির নং : n0113 বয়স : 33 লিঙ্গ : পুরুষ	WSC0926287 ফটো উপলব্ধ	212 নাম : মোঃ মাইদুল হক পিতার নাম : এরফান আলি বাড়ির নং : n0113 বয়স : 33 লিঙ্গ : পুরুষ	WSC1433754 ফটো উপলব্ধ	213 নাম : সাজ্জাদ আলি পিতার নাম : আফসার আলি বাড়ির নং : এন 0114 বয়স : 33 লিঙ্গ : পুরুষ	WSC1988823 ফটো উপলব্ধ
214 নাম : মোঃ জামাল সেখ পিতার নাম : সাজ্জাদ আলি বাড়ির নং : এন0114 বয়স : 43 লিঙ্গ : পুরুষ	WSC1993310 ফটো উপলব্ধ	215 নাম : সামিম আরা বেগম স্বামীর নাম : মোঃ জামাল সেখ বাড়ির নং : এন 0114 বয়স : 38 লিঙ্গ : মহিলা	HVH2693117 ফটো উপলব্ধ	216 নাম : মোঃ মাইদুল সেখ পিতার নাম : মোঃ সাজ্জাদ আলি বাড়ির নং : এন0114 বয়স : 34 লিঙ্গ : পুরুষ	WSC1019868 ফটো উপলব্ধ
217 নাম : উম্মে হুসাইনা স্বামীর নাম : মোঃ মাইদুল সেখ বাড়ির নং : এন0114 বয়স : 32 লিঙ্গ : মহিলা	WSC1307180 ফটো উপলব্ধ	218 নাম : মোঃ সহিদুল ইসলাম পিতার নাম : সাজ্জাদ আলি বাড়ির নং : এন 0114 বয়স : 33 লিঙ্গ : পুরুষ	WSC1200153 ফটো উপলব্ধ	219 নাম : মোসাঃ তাহেরা বানু বিবি স্বামীর নাম : মোঃ সহিদুল ইসলাম বাড়ির নং : এন0114 বয়স : 32 লিঙ্গ : মহিলা	WSC1200039 ফটো উপলব্ধ
220 নাম : মোঃ মাসুম সেখ পিতার নাম : মোঃ সাজ্জাদ আলি বাড়ির নং : এন0114 বয়স : 31 লিঙ্গ : পুরুষ	WSC1307172 ফটো উপলব্ধ	221 নাম : উম্মার আলী পিতার নাম : সেরতাজ আলী বাড়ির নং : এন0121 বয়স : 51 লিঙ্গ : পুরুষ	WSC1970219 ফটো উপলব্ধ	222 নাম : কমেলা বিবি স্বামীর নাম : উম্মার আলি বাড়ির নং : এন0121 বয়স : 50 লিঙ্গ : মহিলা	WSC1970300 ফটো উপলব্ধ
223 নাম : হুমায়ুন সেখ পিতার নাম : মোঃ উম্মার আলী বাড়ির নং : এন 0121 বয়স : 30 লিঙ্গ : পুরুষ	WSC1481001 ফটো উপলব্ধ	224 নাম : মোঃ মাসাদুল সেখ পিতার নাম : আমজাদ আলি বাড়ির নং : n0116 বয়স : 36 লিঙ্গ : পুরুষ	WSC1019876 ফটো উপলব্ধ	225 নাম : টুলু বিবি স্বামীর নাম : মোস্তফা বাড়ির নং : n0090 বয়স : 66 লিঙ্গ : মহিলা	WB/09/055/381088 ফটো উপলব্ধ
226 নাম : সাধেকুল পিতার নাম : মোস্তফা আলী বাড়ির নং : n0090 বয়স : 33 লিঙ্গ : পুরুষ	WSC1019710 ফটো উপলব্ধ	227 নাম : নায়েম বিবি স্বামীর নাম : সাধেকুল বাড়ির নং : n0090 বয়স : 33 লিঙ্গ : মহিলা	WSC1306901 ফটো উপলব্ধ	228 নাম : মোঃ উজির আলি পিতার নাম : মোস্তফা আলি বাড়ির নং : n0090 বয়স : 33 লিঙ্গ : পুরুষ	WSC1131184 ফটো উপলব্ধ
229 নাম : মিনারা খাতুন স্বামীর নাম : হুমায়ুন সেখ বাড়ির নং : এন0121 বয়স : 32 লিঙ্গ : মহিলা	WSC2596872 ফটো উপলব্ধ	230 নাম : সামায়ন পিতার নাম : উম্মার আলি বাড়ির নং : এন0121 বয়স : 26 লিঙ্গ : পুরুষ	WSC2596500 ফটো উপলব্ধ	231 নাম : সরিফা খাতুন স্বামীর নাম : মোঃ মিনারুল সেখ বাড়ির নং : এন0121 বয়স : 33 লিঙ্গ : মহিলা	WSC1623859 ফটো উপলব্ধ
232 নাম : মিনারুল সেখ পিতার নাম : এরফান আলী বাড়ির নং : n0113 বয়স : 33 লিঙ্গ : পুরুষ	WSC1624071 ফটো উপলব্ধ	233 নাম : মোস্তফা আলী পিতার নাম : মুকবুল বাড়ির নং : এন0090 বয়স : 77 লিঙ্গ : পুরুষ	HVH1409127 ফটো উপলব্ধ	234 নাম : পায়েল খাতুন পিতার নাম : আমজাদ আলি বাড়ির নং : এন0116 বয়স : 26 লিঙ্গ : মহিলা	WSC2600237 ফটো উপলব্ধ
235 নাম : মানোয়ারা বিবি স্বামীর নাম : সাজ্জাদ আলি বাড়ির নং : এন 0114 বয়স : 62 লিঙ্গ : মহিলা	WSC1993336 ফটো উপলব্ধ	236 নাম : হুমায়ুন সেখ পিতার নাম : মজরুল সেখ বাড়ির নং : এন0276 বয়স : 38 লিঙ্গ : পুরুষ	WSC1623990 ফটো উপলব্ধ	237 নাম : মোঃ রফি আহমেদ পিতার নাম : রিয়াজুদ্দিন বিশ্বাস বাড়ির নং : n0396 বয়স : 71 লিঙ্গ : পুরুষ	HVH2332781 ফটো উপলব্ধ
238 নাম : আসিফ ইকবাল পিতার নাম : রফি আহমেদ বাড়ির নং : n0398 বয়স : 35 লিঙ্গ : পুরুষ	WSC1068022 ফটো উপলব্ধ	239 নাম : আসিফ ইকবাল পিতার নাম : রস্তম আলি বাড়ির নং : এন0276 বয়স : 26 লিঙ্গ : পুরুষ	WSC1758390 ফটো উপলব্ধ	240 নাম : রবিউল ইসলাম পিতার নাম : সৈয়বুর রহমান বাড়ির নং : n0358 বয়স : 30 লিঙ্গ : পুরুষ	WSC1758499 ফটো উপলব্ধ

241 নাম : সফিকুল ইসলাম পিতার নাম: সৈয়বুর রহমান বাড়ির নং : n0359 বয়স : 27 লিঙ্গ : পুরুষ	WSC1758507 ফটো উপলব্ধ	242 নাম : জলি বিবি স্বামীর নাম: আসাদুল হক বাড়ির নং : n0162 বয়স : 51 লিঙ্গ : মহিলা	HVH2337335 ফটো উপলব্ধ	243 নাম : অহিদুল সেখ পিতার নাম: আসাদুল হক বাড়ির নং : n0162 বয়স : 29 লিঙ্গ : পুরুষ	WSC1623867 ফটো উপলব্ধ
244 নাম : সাহিদুল ইসলাম পিতার নাম: মোঃ রফিকুল সেখ বাড়ির নং : n0162 বয়স : 23 লিঙ্গ : পুরুষ	WSC1306968 ফটো উপলব্ধ	245 নাম : আমিরুল হক পিতার নাম: রফিকুল ইসলাম বাড়ির নং : n0162 বয়স : 23 লিঙ্গ : পুরুষ	WSC2357473 ফটো উপলব্ধ	246 নাম : রফিকুল ইসলাম পিতার নাম: আইনুদ্দীন সেখ বাড়ির নং : n0162 বয়স : 64 লিঙ্গ : পুরুষ	WSC2150852 ফটো উপলব্ধ
247 নাম : জাহিদুল ইসলাম পিতার নাম: রফিকুল ইসলাম বাড়ির নং : n0162 বয়স : 30 লিঙ্গ : পুরুষ	WSC1532027 ফটো উপলব্ধ	248 নাম : আসাদুল হক পিতার নাম: আইনুদ্দীন সেখ বাড়ির নং : n0162 বয়স : 55 লিঙ্গ : পুরুষ	WSC2745180 ফটো উপলব্ধ	249 নাম : রোকিয়া বিবি স্বামীর নাম: রফিকুল ইসলাম বাড়ির নং : n0162 বয়স : 51 লিঙ্গ : মহিলা	WSC2155489 ফটো উপলব্ধ
250 নাম : খায়রুল ইসলাম পিতার নাম: বাণী ইসরাইল বাড়ির নং : এন0183 বয়স : 42 লিঙ্গ : পুরুষ	HVH2155406 ফটো উপলব্ধ	251 নাম : পিয়ারুল ইসলাম পিতার নাম: মোঃ নিয়ামত সাহ বাড়ির নং : n0258 বয়স : 49 লিঙ্গ : পুরুষ	WSC1982867 ফটো উপলব্ধ	252 নাম : জুমাভুল ইসলাম পিতার নাম: নিয়ামত শাহ বাড়ির নং : n0261 বয়স : 56 লিঙ্গ : পুরুষ	WSC2155562 ফটো উপলব্ধ
253 নাম : উজ্জল সেখ পিতার নাম: উমর আলি বাড়ির নং : এন0121 বয়স : 23 লিঙ্গ : পুরুষ	WSC2532158 ফটো উপলব্ধ	254 নাম : মোসাঃ সাহিত্রা খাতুন স্বামীর নাম: দুরুল ইসলাম বাড়ির নং : এন0183 বয়স : 27 লিঙ্গ : মহিলা	WSC2484764 ফটো উপলব্ধ	255 নাম : খাইরুল ইসলাম পিতার নাম: নিয়ামত শাহ বাড়ির নং : n0259 বয়স : 52 লিঙ্গ : পুরুষ	WSC2406148 ফটো উপলব্ধ
256 নাম : মোঃ আমিনুল ইসলাম পিতার নাম: মোঃ উমর আলি বাড়ির নং : n0016 বয়স : 26 লিঙ্গ : পুরুষ	WSC2357531 ফটো উপলব্ধ	257 নাম : মোসাঃ মিলি খাতুন স্বামীর নাম: মনিরুল ইসলাম বাড়ির নং : এন0149 বয়স : 29 লিঙ্গ : মহিলা	WSC1624170 ফটো উপলব্ধ	258 নাম : দুরুল ইসলাম পিতার নাম: বাণী ইসরাইল বাড়ির নং : এন0183 বয়স : 33 লিঙ্গ : পুরুষ	WSC1433861 ফটো উপলব্ধ
259 নাম : দিপক দাস পিতার নাম: গৌরাজ দাস বাড়ির নং : এন0 বয়স : 22 লিঙ্গ : পুরুষ	WSC2713147 ফটো উপলব্ধ	260 নাম : সবিতা কুন্ডু স্বামীর নাম: বাবু কুন্ডু বাড়ির নং : n0045 বয়স : 39 লিঙ্গ : মহিলা	HVH2515211 ফটো উপলব্ধ	261 নাম : অভিজিত কুন্ডু অন্যান্য: সবিতা কুন্ডু বাড়ির নং : না বয়স : 30 লিঙ্গ : পুরুষ	WSC1758481 ফটো উপলব্ধ
262 নাম : সুজয় দাস পিতার নাম: শান্তিগোপাল দাস বাড়ির নং : n0071 বয়স : 29 লিঙ্গ : পুরুষ	WSC1623883 ফটো উপলব্ধ	263 নাম : পম্পা দাস স্বামীর নাম: চন্দন দাস বাড়ির নং : n0071 বয়স : 40 লিঙ্গ : মহিলা	HVH2514966 ফটো উপলব্ধ	264 নাম : শীলা দাস স্বামীর নাম: কানু দাস বাড়ির নং : না বয়স : 41 লিঙ্গ : মহিলা	HVH2514974 ফটো উপলব্ধ
265 নাম : নানটু কুমার দাস পিতার নাম: পাঁচকড়ি দাস বাড়ির নং : n0071 বয়স : 69 লিঙ্গ : পুরুষ	WSC2150795 ফটো উপলব্ধ	266 নাম : সুচরিতা দাস পিতার নাম: নানটু কুমার দাস বাড়ির নং : n0071 বয়স : 31 লিঙ্গ : মহিলা	WSC1531854 ফটো উপলব্ধ	267 নাম : শান্তিগোপাল দাস পিতার নাম: পাঁচকড়ি দাস বাড়ির নং : n0071 বয়স : 66 লিঙ্গ : পুরুষ	WB/09/055/381160 ফটো উপলব্ধ
268 নাম : শীতলকুমার দাস পিতার নাম: পাঁচকড়ি দাস বাড়ির নং : n0071 বয়স : 68 লিঙ্গ : পুরুষ	WSC2740728 ফটো উপলব্ধ	269 নাম : মানসী দাস স্বামীর নাম: শীতলকুমার দাস বাড়ির নং : n0071 বয়স : 59 লিঙ্গ : মহিলা	WSC2809499 ফটো উপলব্ধ	270 নাম : চন্দন দাস পিতার নাম: পাঁচকড়ি দাস বাড়ির নং : n0071 বয়স : 56 লিঙ্গ : পুরুষ	WSC2150787 ফটো উপলব্ধ



271 নাম : নিমাই দাস পিতার নাম: পাঁচকড়ি দাস বাড়ির নং : n0071 বয়স : 53 লিঙ্গ : পুরুষ	WB/09/055/381166	ফটো উপলব্ধ	272 নাম : নিতাই দাস পিতার নাম: পাঁচকড়ি দাস বাড়ির নং : n0071 বয়স : 47 লিঙ্গ : পুরুষ	WSC2051837	ফটো উপলব্ধ	273 নাম : গীতা দাস স্বামীর নাম: নিতাই দাস বাড়ির নং : n0071 বয়স : 35 লিঙ্গ : মহিলা	WSC1131358	ফটো উপলব্ধ
274 নাম : পপীরানী দাস স্বামীর নাম: লাটু দাস বাড়ির নং : n0071 বয়স : 66 লিঙ্গ : মহিলা	WB/09/055/381159	ফটো উপলব্ধ	275 নাম : চৈতালী দাস পিতার নাম: শীতল কুমার দাস বাড়ির নং : n0071 বয়স : 35 লিঙ্গ : মহিলা	WSC1130715	ফটো উপলব্ধ	276 নাম : অনুপ্রিয়া দাস পিতার নাম: নাটু কুমার দাস বাড়ির নং : এন0071 বয়স : 26 লিঙ্গ : মহিলা	WSC2480036	ফটো উপলব্ধ
277 নাম : কানু দাস পিতার নাম: পাঁচকড়ি দাস বাড়ির নং : না বয়স : 58 লিঙ্গ : পুরুষ	WSC2189322	ফটো উপলব্ধ	278 নাম : বুবাই দাস পিতার নাম: নিমাই দাস বাড়ির নং : এন0071 বয়স : 26 লিঙ্গ : পুরুষ	WSC2532448	ফটো উপলব্ধ	279 নাম : কুন্দন দাস পিতার নাম: কানু দাস বাড়ির নং : না বয়স : 21 লিঙ্গ : পুরুষ	WSC2769230	ফটো উপলব্ধ
280 নাম : মোঃ রেজাউল করিম পিতার নাম: রিয়াজুদ্দিন সরকার বাড়ির নং : এন0148 বয়স : 70 লিঙ্গ : পুরুষ	WSC2868131	ফটো উপলব্ধ	281 নাম : মোসাঃ রিজিয়া খাতুন স্বামীর নাম: মোঃ রেজাউল করিম বাড়ির নং : n0202 বয়স : 69 লিঙ্গ : মহিলা	HVH2515385	ফটো উপলব্ধ	282 নাম : আবু সাঈদ করিম পিতার নাম: মোঃ রেজাউল করিম বাড়ির নং : n0202 বয়স : 34 লিঙ্গ : পুরুষ	WSC1130855	ফটো উপলব্ধ
283 নাম : আনজুম নৌশিন পিতার নাম: মোঃ রেজাউল করিম বাড়ির নং : n0202 বয়স : 29 লিঙ্গ : মহিলা	WSC1531847	ফটো উপলব্ধ	284 নাম : মোঃ মেকাইল হক পিতার নাম: একরামুল হক বাড়ির নং : এন 0115 বয়স : 47 লিঙ্গ : পুরুষ	HVH2515104	ফটো উপলব্ধ	285 নাম : সাবিনা ইকুয়মিন বিবি স্বামীর নাম: মোঃ মেকাইল হক বাড়ির নং : এন0115 বয়স : 29 লিঙ্গ : মহিলা	WSC1200047	ফটো উপলব্ধ
286 নাম : মোসাঃ সাকিরা খাতুন স্বামীর নাম: সারফুল হক বাড়ির নং : এন0169 বয়স : 43 লিঙ্গ : মহিলা	WSC0537035	ফটো উপলব্ধ	287 নাম : সাকিরণ বিবি স্বামীর নাম: সারফুল হক বাড়ির নং : এন0169 বয়স : 42 লিঙ্গ : মহিলা	WSC0537027	ফটো উপলব্ধ	288 নাম : তাজমিরা খাতুন পিতার নাম: একরামুল হক বাড়ির নং : এন0169 বয়স : 33 লিঙ্গ : মহিলা	WSC2599330	ফটো উপলব্ধ
289 নাম : সুহানা পারভিন পিতার নাম: রফিক সেখ বাড়ির নং : এন0169 বয়স : 22 লিঙ্গ : মহিলা	WSC2600252	ফটো উপলব্ধ	290 নাম : হক কাদে স্বামীর নাম: একরাম হক বাড়ির নং : এন0169 বয়স : 43 লিঙ্গ : মহিলা	WSC1987445	ফটো উপলব্ধ	291 নাম : কিসমাতারা খাতুন স্বামীর নাম: মোহাম্মদ মোসারফ হোসেন বাড়ির নং : n0297 বয়স : 28 লিঙ্গ : মহিলা	WSC1688811	ফটো উপলব্ধ
292 নাম : শুকতারা খাতুন পিতার নাম: মাসদার হোসেন বাড়ির নং : এন0103 বয়স : 27 লিঙ্গ : মহিলা	WSC1758416	ফটো উপলব্ধ	293 নাম : সাহিদা খাতুন পিতার নাম: মোঃ নওসাদ আলি বাড়ির নং : এন0103 বয়স : 29 লিঙ্গ : মহিলা	WSC1719640	ফটো উপলব্ধ	294 নাম : আরিফা খাতুন স্বামীর নাম: মাইনুল সেখ বাড়ির নং : n0369 বয়স : 26 লিঙ্গ : মহিলা	WSC1758606	ফটো উপলব্ধ
295 নাম : মোসাঃ মাহমুদা খাতুন স্বামীর নাম: মোঃ জসিম আলি বাড়ির নং : n0370 বয়স : 26 লিঙ্গ : মহিলা	WSC1758614	ফটো উপলব্ধ	296 নাম : মোসাঃ ফেরদৌসি খাতুন স্বামীর নাম: মোঃ অলিউর রহমান বাড়ির নং : n0195 বয়স : 46 লিঙ্গ : মহিলা	HVH2692986	ফটো উপলব্ধ	297 নাম : জুলেখা খাতুন স্বামীর নাম: মাইনুল হক বাড়ির নং : এন00120 বয়স : 29 লিঙ্গ : মহিলা	WSC2593275	ফটো উপলব্ধ
298 নাম : রোজিনা খাতুন স্বামীর নাম: মোঃ তারিক আহম্মেদ বাড়ির নং : 0132 বয়স : 27 লিঙ্গ : মহিলা	WSC1798057	ফটো উপলব্ধ	299 নাম : জামেলা খাতুন স্বামীর নাম: আকাশ সেখ বাড়ির নং : n0325 বয়স : 28 লিঙ্গ : মহিলা	WSC1689074	ফটো উপলব্ধ	300 নাম : মিলি খাতুন স্বামীর নাম: মাইনুল বাড়ির নং : n0212 বয়স : 52 লিঙ্গ : মহিলা	WB/09/055/387003	ফটো উপলব্ধ

301 নাম : নাসেরা বিলি খাতুন স্বামীর নাম : সাইফুল সেখ বাড়ির নং : না বয়স : 33 লিঙ্গ : মহিলা	WSC1758770 ফটো উপলব্ধ	302 নাম : মোঃ অলিউর রহমান পিতার নাম : মোঃ সেকান্দার আলি বাড়ির নং : n0195 বয়স : 44 লিঙ্গ : পুরুষ	HVH2337418 ফটো উপলব্ধ	303 নাম : হাবিবা খাতুন পিতার নাম : রুস্তম আলি বাড়ির নং : এন0276 বয়স : 23 লিঙ্গ : মহিলা	WSC2597748 ফটো উপলব্ধ
304 নাম : মোসাঃ রিনা খাতুন স্বামীর নাম : মোঃ মনিরুল ইসলাম বাড়ির নং : এন 0058 বয়স : 35 লিঙ্গ : মহিলা	WSC0954917 ফটো উপলব্ধ	305 নাম : মোজিনা খাতুন স্বামীর নাম : আব্দুল রহিম বাড়ির নং : n0010 বয়স : 28 লিঙ্গ : মহিলা	WSC1624105 ফটো উপলব্ধ	306 নাম : মোজিনা খাতুন স্বামীর নাম : ইশা সেখ বাড়ির নং : এন001 বয়স : 22 লিঙ্গ : মহিলা	WSC2594174 ফটো উপলব্ধ
307 নাম : নাজিয়া হাসান পিতার নাম : আব্দুল খালেক বাড়ির নং : এন0000 বয়স : 33 লিঙ্গ : মহিলা	WSC1366228 ফটো উপলব্ধ	308 নাম : জাবিদ হাসান পিতার নাম : আব্দুল খালেক বাড়ির নং : এন0000 বয়স : 36 লিঙ্গ : পুরুষ	WSC0006874 ফটো উপলব্ধ	309 নাম : আব্দুল খালেক পিতার নাম : নাসিমুদ্দিন বিশ্বাস বাড়ির নং : এন0000 বয়স : 74 লিঙ্গ : পুরুষ	WSC2015444 ফটো উপলব্ধ
310 নাম : মমতাজ বেগম স্বামীর নাম : আব্দুল খালেক বাড়ির নং : এন0000 বয়স : 69 লিঙ্গ : মহিলা	WSC2015451 ফটো উপলব্ধ	311 নাম : সেখ জয়নুল পিতার নাম : বাবুল বাড়ির নং : N 0336 বয়স : 60 লিঙ্গ : পুরুষ	WSC2406320 ফটো উপলব্ধ	312 নাম : কম্পনা দাস স্বামীর নাম : নিমাই দাস বাড়ির নং : n0176 বয়স : 43 লিঙ্গ : মহিলা	HVH2155422 ফটো উপলব্ধ
313 নাম : বাবলু দাস পিতার নাম : সনাতন দাস বাড়ির নং : n0234 বয়স : 66 লিঙ্গ : পুরুষ	WB/09/055/369320 ফটো উপলব্ধ	314 নাম : শঙ্কর দাস পিতার নাম : বাবলু দাস বাড়ির নং : n0235 বয়স : 41 লিঙ্গ : পুরুষ	HVH2337996 ফটো উপলব্ধ	315 নাম : কিয়ান দাস পিতার নাম : কানু দাস বাড়ির নং : না বয়স : 27 লিঙ্গ : পুরুষ	WSC1688860 ফটো উপলব্ধ
316 নাম : কুয়ান দাস পিতার নাম : কানু দাস বাড়ির নং : না বয়স : 25 লিঙ্গ : পুরুষ	WSC1797356 ফটো উপলব্ধ	317 নাম : বিভান দাস পিতার নাম : চন্দন দাস বাড়ির নং : n0344 বয়স : 26 লিঙ্গ : পুরুষ	WSC1758358 ফটো উপলব্ধ	318 নাম : অশোক দাস অন্যান্য : বাবলু দাস বাড়ির নং : n0339 বয়স : 50 লিঙ্গ : পুরুষ	WSC1758309 ফটো উপলব্ধ
319 নাম : অভিজিৎ দাস পিতার নাম : অশোক দাস বাড়ির নং : এন00339 বয়স : 21 লিঙ্গ : পুরুষ	WSC2762631 ফটো উপলব্ধ	320 নাম : রিতা দাস মায়ের নাম : আরতি হালদার বাড়ির নং : n0340 বয়স : 43 লিঙ্গ : মহিলা	WSC1758317 ফটো উপলব্ধ	321 নাম : করবী দাস পিতার নাম : নার্টু কুমার দাস বাড়ির নং : n0302 বয়স : 28 লিঙ্গ : মহিলা	WSC1688852 ফটো উপলব্ধ
322 নাম : পূর্ণিমা দাস স্বামীর নাম : বাবলু দাস বাড়ির নং : n0221 বয়স : 61 লিঙ্গ : মহিলা	HVH2337988 ফটো উপলব্ধ	323 নাম : নমিতা প্রমাণিক শীল স্বামীর নাম : সনত শীল বাড়ির নং : N0001 বয়স : 43 লিঙ্গ : মহিলা	WSC2357887 ফটো উপলব্ধ	324 নাম : মোঃ ফরিদ হোসেন পিতার নাম : ফরিদ হোসেন বাড়ির নং : N0001 বয়স : 25 লিঙ্গ : পুরুষ	WSC2357697 ফটো উপলব্ধ
325 নাম : সাহিদ হোসেন পিতার নাম : জাকির হোসেন বাড়ির নং : এন0001 বয়স : 22 লিঙ্গ : পুরুষ	WSC2600328 ফটো উপলব্ধ	326 নাম : রাজ শীল পিতার নাম : নিতাই শীল বাড়ির নং : N0001 বয়স : 24 লিঙ্গ : পুরুষ	WSC2357762 ফটো উপলব্ধ	327 নাম : মুসা সেখ পিতার নাম : সাফিকুল ইসলাম বাড়ির নং : N0001 বয়স : 24 লিঙ্গ : পুরুষ	WSC2357895 ফটো উপলব্ধ
328 নাম : মোঃ ওয়াসিম আফ্রাম পিতার নাম : আব্দুল খালেক বাড়ির নং : n0001 বয়স : 34 লিঙ্গ : পুরুষ	WSC1307131 ফটো উপলব্ধ	329 নাম : শিল্পা শীল স্বামীর নাম : টিংকু শীল বাড়ির নং : এন0001 বয়স : 34 লিঙ্গ : মহিলা	WSC1020304 ফটো উপলব্ধ	330 নাম : টিংকু শীল পিতার নাম : দিলীপ শীল বাড়ির নং : এন0001 বয়স : 37 লিঙ্গ : পুরুষ	WSC0542837 ফটো উপলব্ধ



331	WSC1688688	ফটো উপলব্ধ	332	WSC2479947	ফটো উপলব্ধ	333	HVH2515153	ফটো উপলব্ধ
নাম : শুভ প্রামানিক পিতার নাম: পৌতম প্রামানিক বাড়ির নং : এন0045 বয়স : 28 লিঙ্গ : পুরুষ			নাম : টুঙ্গা প্রামানিক স্বামীর নাম: শুভ প্রামানিক বাড়ির নং : এন0284 বয়স : 23 লিঙ্গ : মহিলা			নাম : রুবেল সেখ পিতার নাম: আলতাভ সেখ বাড়ির নং : n0111 বয়স : 40 লিঙ্গ : পুরুষ		
334	WSC2531077	ফটো উপলব্ধ	335	WB/09/055/393148	ফটো উপলব্ধ	336	WSC1131457	ফটো উপলব্ধ
নাম : মিনারুন্না সেখ পিতার নাম: আনিকুল সেখ বাড়ির নং : এন0163 বয়স : 25 লিঙ্গ : পুরুষ			নাম : হালেমা বিবি স্বামীর নাম: নিয়ামত সাহ বাড়ির নং : n0262 বয়স : 68 লিঙ্গ : মহিলা			নাম : তোফিয়াহা বিবি স্বামীর নাম: জহাব আলি বাড়ির নং : এন0230 বয়স : 40 লিঙ্গ : মহিলা		
337	WSC1302488	ফটো উপলব্ধ	338	WSC1970490	ফটো উপলব্ধ	339	WSC1988666	ফটো উপলব্ধ
নাম : শ্রাবনী সরকার স্বামীর নাম: রকি সরকার বাড়ির নং : গাবতলা বয়স : 33 লিঙ্গ : মহিলা			নাম : সুফিয়া বিবি স্বামীর নাম: রুস্তম আলি বাড়ির নং : এন 0276 বয়স : 52 লিঙ্গ : মহিলা			নাম : সারফুল হক পিতার নাম: আলতাভ সেখ বাড়ির নং : এন0111 বয়স : 50 লিঙ্গ : পুরুষ		
340	HVH2514685	ফটো উপলব্ধ	341	WSC1987056	ফটো উপলব্ধ	342	HVH2514883	ফটো উপলব্ধ
নাম : মেহেনেগার বিবি স্বামীর নাম: সারফুল হক বাড়ির নং : এন0111 বয়স : 39 লিঙ্গ : মহিলা			নাম : শেফালী বিবি স্বামীর নাম: রুবেল সেখ বাড়ির নং : n0111 বয়স : 44 লিঙ্গ : মহিলা			নাম : আনিকুল সেখ পিতার নাম: মোঃ আরসাদ সেখ বাড়ির নং : n0177 বয়স : 45 লিঙ্গ : পুরুষ		
343	WSC2161057	ফটো উপলব্ধ	344	WSC2765600	ফটো উপলব্ধ	345	WSC1689033	ফটো উপলব্ধ
নাম : ফিরোজা বিবি স্বামীর নাম: আঃ রশিদ বাড়ির নং : n0167 বয়স : 63 লিঙ্গ : মহিলা			নাম : কুমি খাতুন পিতার নাম: আনিকুল সেখ বাড়ির নং : এন0167 বয়স : 20 লিঙ্গ : মহিলা			নাম : সুকতার বিবি স্বামীর নাম: মোঃ জাকিরুল্লাহ সেখ বাড়ির নং : n0821 বয়স : 28 লিঙ্গ : মহিলা		
346	WSC1689041	ফটো উপলব্ধ	347	WSC1623636	ফটো উপলব্ধ	348	HVH2775997	ফটো উপলব্ধ
নাম : রিংকী বিবি স্বামীর নাম: মোঃ জিয়াবুল হক বাড়ির নং : এন0122 বয়স : 27 লিঙ্গ : মহিলা			নাম : রামপ্রসাদ হালদার পিতার নাম: বরেন হালদার বাড়ির নং : না বয়স : 30 লিঙ্গ : পুরুষ			নাম : নাজেমা বিবি পিতার নাম: আলতাভ সেখ বাড়ির নং : n0875 বয়স : 38 লিঙ্গ : মহিলা		
349	WSC1758564	ফটো উপলব্ধ	350	WSC1758697	ফটো উপলব্ধ	351	WSC1758804	ফটো উপলব্ধ
নাম : হাসিবা বিবি স্বামীর নাম: জাহিদুল ইসলাম বাড়ির নং : n0365 বয়স : 29 লিঙ্গ : মহিলা			নাম : পারভিনা বিবি স্বামীর নাম: আবদর রহিম বাড়ির নং : n0378 বয়স : 29 লিঙ্গ : মহিলা			নাম : মনোয়ারা বিবি স্বামীর নাম: সাহিদুল ইসলাম বাড়ির নং : n0389 বয়স : 28 লিঙ্গ : মহিলা		
352	WSC2159051	ফটো উপলব্ধ	353	HVH2769578	ফটো উপলব্ধ	354	WSC2594430	ফটো উপলব্ধ
নাম : কারেমা বিবি স্বামীর নাম: মোঃ সাইফুদ্দিন সেখ বাড়ির নং : n0864 বয়স : 46 লিঙ্গ : মহিলা			নাম : আঞ্জুর বিবি স্বামীর নাম: মুঞ্জুর সেখ বাড়ির নং : এন0252 বয়স : 43 লিঙ্গ : মহিলা			নাম : রাজ্জাক সেখ মায়ের নাম: আনজুরা বিবি বাড়ির নং : এন0252 বয়স : 22 লিঙ্গ : পুরুষ		
355	WSC1433606	ফটো উপলব্ধ	356	WSC1433846	ফটো উপলব্ধ	357	WSC2185718	ফটো উপলব্ধ
নাম : রিস্পা বিবি স্বামীর নাম: সাবিরুল ইসলাম বাড়ির নং : n0078 বয়স : 32 লিঙ্গ : মহিলা			নাম : আকবর সেখ আলি পিতার নাম: আজিজুল হক বাড়ির নং : না বয়স : 34 লিঙ্গ : পুরুষ			নাম : রেহেনা বিবি স্বামীর নাম: আজিজুল সেখ বাড়ির নং : না বয়স : 57 লিঙ্গ : মহিলা		
358	WSC2668911	ফটো উপলব্ধ	359	WSC1306604	ফটো উপলব্ধ	360	WSC2409076	ফটো উপলব্ধ
নাম : রাসিদুল সেখ পিতার নাম: আজিজুল সেখ বাড়ির নং : না বয়স : 28 লিঙ্গ : পুরুষ			নাম : জোৎস্না শত্ৰুঘ্ন পিতার নাম: নূজরুল ইসলাম বাড়ির নং : n0122 বয়স : 32 লিঙ্গ : মহিলা			নাম : মার্জিনা বিবি স্বামীর নাম: নূজরুল আলি বাড়ির নং : n0122 বয়স : 61 লিঙ্গ : মহিলা		

361 নাম : জালাল হোসেন পিতার নাম : নজরুল ইসলাম বাড়ির নং : n0022 বয়স : 42 লিঙ্গ : পুরুষ	WSC0926071 ফটো উপলব্ধ	362 নাম : সুর্যা বিবি স্বামীর নাম : সিদ্দিক হোসেন বাড়ির নং : এন0095 বয়স : 66 লিঙ্গ : মহিলা	WSC1984095 ফটো উপলব্ধ	363 নাম : আসরাফ হোসেন পিতার নাম : মেসের হোসেন বাড়ির নং : n0095 বয়স : 58 লিঙ্গ : পুরুষ	WB/09/055/381570 ফটো উপলব্ধ
364 নাম : সাবিনা বিবি স্বামীর নাম : আসরাফ হোসেন বাড়ির নং : n0095 বয়স : 38 লিঙ্গ : মহিলা	WSC1019751 ফটো উপলব্ধ	365 নাম : সায়েরা বিবি স্বামীর নাম : সাইদুর হোসেন বাড়ির নং : এন0095 বয়স : 36 লিঙ্গ : মহিলা	WSC1019769 ফটো উপলব্ধ	366 নাম : রেজাউল করিম পিতার নাম : মেসের আলি বাড়ির নং : n0095 বয়স : 60 লিঙ্গ : পুরুষ	WB/09/055/381568 ফটো উপলব্ধ
367 নাম : সেহেনা খাতুন স্বামীর নাম : রেজাউল করিম বাড়ির নং : n0095 বয়স : 56 লিঙ্গ : মহিলা	WB/09/055/381569 ফটো উপলব্ধ	368 নাম : মোঃ খুরশিদ আলম পিতার নাম : সিদ্দিক হোসেন বাড়ির নং : এন0095 বয়স : 36 লিঙ্গ : পুরুষ	WSC1019744 ফটো উপলব্ধ	369 নাম : সাইদুর হোসেন পিতার নাম : মেসের আলি বাড়ির নং : N0095 বয়স : 55 লিঙ্গ : পুরুষ	WSC1964022 ফটো উপলব্ধ
370 নাম : উজালা খাতুন পিতার নাম : সিদ্দিক হোসেন বাড়ির নং : এন0095 বয়স : 52 লিঙ্গ : মহিলা	HVH1412287 ফটো উপলব্ধ	371 নাম : সাহিন বাদশা পিতার নাম : আবুল কালাম বাড়ির নং : এন00 বয়স : 36 লিঙ্গ : পুরুষ	WSC1023902 ফটো উপলব্ধ	372 নাম : ফতেমা বিবি স্বামীর নাম : মাইনুল বাড়ির নং : এন0092 বয়স : 56 লিঙ্গ : মহিলা	HVH1413574 ফটো উপলব্ধ
373 নাম : রবি বিশ্বাস পিতার নাম : সুবোধ বিশ্বাস বাড়ির নং : এন0076 বয়স : 38 লিঙ্গ : পুরুষ	HVH2514750 ফটো উপলব্ধ	374 নাম : বকুল বিশ্বাস পিতার নাম : আলতাভ হোসেন বাড়ির নং : এন0020 বয়স : 53 লিঙ্গ : পুরুষ	WSC1942606 ফটো উপলব্ধ	375 নাম : শেখর বিশ্বাস পিতার নাম : সুবোধ বিশ্বাস বাড়ির নং : এন0076 বয়স : 28 লিঙ্গ : পুরুষ	WSC1688670 ফটো উপলব্ধ
376 নাম : শিলা বিশ্বাস স্বামীর নাম : আসু বিশ্বাস বাড়ির নং : n0076 বয়স : 56 লিঙ্গ : মহিলা	WB/09/055/381187 ফটো উপলব্ধ	377 নাম : ব্রোজো গোপাল বিশ্বাস পিতার নাম : সুবোধ বিশ্বাস বাড়ির নং : N0076 বয়স : 24 লিঙ্গ : পুরুষ	WSC2357648 ফটো উপলব্ধ	378 নাম : অমিত বিশ্বাস পিতার নাম : আসু বিশ্বাস বাড়ির নং : N0076 বয়স : 26 লিঙ্গ : পুরুষ	WSC2357655 ফটো উপলব্ধ
379 নাম : সুবোধ বিশ্বাস পিতার নাম : সুরেশ বিশ্বাস বাড়ির নং : n0076 বয়স : 71 লিঙ্গ : পুরুষ	WSC1994250 ফটো উপলব্ধ	380 নাম : রীনা বিশ্বাস স্বামীর নাম : সুবোধ বিশ্বাস বাড়ির নং : n0076 বয়স : 57 লিঙ্গ : মহিলা	WSC1988328 ফটো উপলব্ধ	381 নাম : আসু বিশ্বাস পিতার নাম : সুরেশ বিশ্বাস বাড়ির নং : n0076 বয়স : 61 লিঙ্গ : পুরুষ	WB/09/055/381186 ফটো উপলব্ধ
382 নাম : আনারুল হক পিতার নাম : লুতফর রহমান বাড়ির নং : n0091 বয়স : 57 লিঙ্গ : পুরুষ	WB/09/055/381517 ফটো উপলব্ধ	383 নাম : রোকীয়া বিবি স্বামীর নাম : আনারুল হক বাড়ির নং : n0091 বয়স : 53 লিঙ্গ : মহিলা	WB/09/055/381518 ফটো উপলব্ধ	384 নাম : হাওয়ানুর বেওয়া স্বামীর নাম : নুর ইসলাম বাড়ির নং : এন0091 বয়স : 65 লিঙ্গ : মহিলা	WSC1974088 ফটো উপলব্ধ
385 নাম : রোজি না বেওয়া স্বামীর নাম : নুর ইসলাম বাড়ির নং : এন0091 বয়স : 56 লিঙ্গ : মহিলা	WSC1982933 ফটো উপলব্ধ	386 নাম : আকবর আলি পিতার নাম : নুর ইসলাম বাড়ির নং : এন0091 বয়স : 40 লিঙ্গ : পুরুষ	HVH2515120 ফটো উপলব্ধ	387 নাম : মরিয়ম বিবি স্বামীর নাম : সাইফুদ্দীন বাড়ির নং : n0091 বয়স : 55 লিঙ্গ : মহিলা	WB/09/055/381516 ফটো উপলব্ধ
388 নাম : জামসেদ সেখ পিতার নাম : নুর ইসলাম বাড়ির নং : এন0091 বয়স : 33 লিঙ্গ : পুরুষ	WSC1434034 ফটো উপলব্ধ	389 নাম : রাকুল সেখ পিতার নাম : নজরুল ইসলাম বাড়ির নং : n0091 বয়স : 36 লিঙ্গ : পুরুষ	WSC1434042 ফটো উপলব্ধ	390 নাম : মহাইমেন আলী পিতার নাম : আব্দুল খালেক বাড়ির নং : না বয়স : 45 লিঙ্গ : পুরুষ	HVH2337475 ফটো উপলব্ধ

391 নাম : সানুয়ারা বিবি স্বামীর নাম: আব্দুর রাজ্জাক বাড়ির নং : n0102 বয়স : 55 লিঙ্গ : মহিলা	WSC2151041 ফটো উপলব্ধ	392 নাম : রোকিয়া বেওয়া স্বামীর নাম: আব্দুল খালেক বাড়ির নং : এন0112 বয়স : 60 লিঙ্গ : মহিলা	HVH2337483 ফটো উপলব্ধ	393 নাম : মনিরুল হক পিতার নাম: নতাবজল বাড়ির নং : এন0098 বয়স : 38 লিঙ্গ : পুরুষ	WSC1019793 ফটো উপলব্ধ
394 নাম : পারভীন খাতুন পিতার নাম: নতাবজল বাড়ির নং : n0098 বয়স : 33 লিঙ্গ : মহিলা	WSC1433739 ফটো উপলব্ধ	395 নাম : সাবানা খাতুন পিতার নাম: আব্দুল খালেক বাড়ির নং : n0112 বয়স : 38 লিঙ্গ : মহিলা	HVH2769438 ফটো উপলব্ধ	396 নাম : দীশা সেখ পিতার নাম: জান মহাম্মদ বিশ্বাস বাড়ির নং : n0151 বয়স : 44 লিঙ্গ : পুরুষ	WSC1020015 ফটো উপলব্ধ
397 নাম : জিন্নাতুন নেশা স্বামীর নাম: জামসেদ সেখ বাড়ির নং : N 0091 বয়স : 25 লিঙ্গ : মহিলা	WSC2357408 ফটো উপলব্ধ	398 নাম : মাজেন্নুর বেওয়া স্বামীর নাম: মইজুদ্দিন সেখ বাড়ির নং : n0096 বয়স : 60 লিঙ্গ : মহিলা	WSC2150761 ফটো উপলব্ধ	399 নাম : সারিফুল্লাহ সেখ পিতার নাম: মইজুদ্দিন সেখ বাড়ির নং : n0096 বয়স : 38 লিঙ্গ : পুরুষ	WSC1019777 ফটো উপলব্ধ
400 নাম : সহিদুল ইসলাম পিতার নাম: মইজুদ্দিন সেখ বাড়ির নং : n0096 বয়স : 35 লিঙ্গ : পুরুষ	WSC1019785 ফটো উপলব্ধ	401 নাম : আব্দুর রাজ্জাক পিতার নাম: খালেক সেখ বাড়ির নং : n0102 বয়স : 60 লিঙ্গ : পুরুষ	WSC2151033 ফটো উপলব্ধ	402 নাম : মোঃ ইলিয়াস পিতার নাম: খালেক আলী বাড়ির নং : n0102 বয়স : 35 লিঙ্গ : পুরুষ	WSC2151173 ফটো উপলব্ধ
403 নাম : নাদিরা বিবি স্বামীর নাম: মোঃ ইলিয়াস বাড়ির নং : n0102 বয়স : 45 লিঙ্গ : মহিলা	HVH1410463 ফটো উপলব্ধ	404 নাম : মোঃ হাসান আলি পিতার নাম: আব্দুল হাকিম বাড়ির নং : n0102 বয়স : 35 লিঙ্গ : পুরুষ	HVH2515088 ফটো উপলব্ধ	405 নাম : মোঃ হাইরুল ইসলাম মায়ের নাম: রেন বেওয়া বাড়ির নং : n0102 বয়স : 35 লিঙ্গ : পুরুষ	HVH2514990 ফটো উপলব্ধ
406 নাম : নাজমা বিবি স্বামীর নাম: মোঃ খাইরুল ইসলাম বাড়ির নং : এন0120 বয়স : 33 লিঙ্গ : মহিলা	WSC1306505 ফটো উপলব্ধ	407 নাম : জাহান্নারা বিবি স্বামীর নাম: নাওসাদ আলি বাড়ির নং : এন0103 বয়স : 58 লিঙ্গ : মহিলা	WSC2150779 ফটো উপলব্ধ	408 নাম : সাকিবুর সেখ মায়ের নাম: মুনেকা বেওয়া বাড়ির নং : n0098 বয়স : 30 লিঙ্গ : পুরুষ	WSC1531987 ফটো উপলব্ধ
409 নাম : সুন্দরী পিতার নাম: আইউব বাড়ির নং : n0098 বয়স : 54 লিঙ্গ : মহিলা	WB/09/055/381232 ফটো উপলব্ধ	410 নাম : তাজরুল সেখ পিতার নাম: মাল্লান সেখ বাড়ির নং : এন0322 বয়স : 46 লিঙ্গ : পুরুষ	HVH2515203 ফটো উপলব্ধ	411 নাম : আদোরী বিবি স্বামীর নাম: তাজরুল সেখ বাড়ির নং : n0151 বয়স : 39 লিঙ্গ : মহিলা	HVH2693190 ফটো উপলব্ধ
412 নাম : মোঃ জাব্বারুল সেখ পিতার নাম: আব্দুর রশিদ সেখ বাড়ির নং : n0101 বয়স : 33 লিঙ্গ : পুরুষ	WSC1307099 ফটো উপলব্ধ	413 নাম : মানেরা বেওয়া স্বামীর নাম: লোকমান সেখ বাড়ির নং : n0153 বয়স : 75 লিঙ্গ : মহিলা	WSC1941723 ফটো উপলব্ধ	414 নাম : হোসনোয়ারা স্বামীর নাম: রাজ্জাক বাড়ির নং : এন0153 বয়স : 60 লিঙ্গ : মহিলা	WSC2829166 ফটো উপলব্ধ
415 নাম : রেন বিবি স্বামীর নাম: ফিট সেখ বাড়ির নং : এন0153 বয়স : 50 লিঙ্গ : মহিলা	WSC1989003 ফটো উপলব্ধ	416 নাম : সামিম আক্তার পিতার নাম: ফিট সেখ বাড়ির নং : এন0153 বয়স : 32 লিঙ্গ : পুরুষ	WSC1433416 ফটো উপলব্ধ	417 নাম : আসাদুল সেখ পিতার নাম: লোকমান সেখ বাড়ির নং : এন0153 বয়স : 50 লিঙ্গ : পুরুষ	WSC1944578 ফটো উপলব্ধ
418 নাম : মনিজা বিবি স্বামীর নাম: আসাদুল সেখ বাড়ির নং : এন0153 বয়স : 45 লিঙ্গ : মহিলা	HVH1411115 ফটো উপলব্ধ	419 নাম : মোঃ নাজির হোসেন পিতার নাম: রাজ্জাক হোসেন বাড়ির নং : এন0153 বয়স : 35 লিঙ্গ : পুরুষ	WSC1130806 ফটো উপলব্ধ	420 নাম : বাবু সেখ পিতার নাম: মোঃ আব্দুর রাজ্জাক বাড়ির নং : n0153 বয়স : 29 লিঙ্গ : পুরুষ	WSC1307107 ফটো উপলব্ধ



421	WSC2357036	ফটো উপলব্ধ	422	WSC2357200	ফটো উপলব্ধ	423	WSC0926188	ফটো উপলব্ধ
নাম : সাহাবুব আলম পিতার নাম: মোঃ ইলিয়াস বাড়ির নং : N0102 বয়স : 24 লিঙ্গ : পুরুষ			নাম : নার্নিস খাতুন পিতার নাম: নূর ইসলাম বাড়ির নং : N 0091 বয়স : 26 লিঙ্গ : মহিলা			নাম : মোসাঃ রেজিয়া বিবি স্বামীর নাম: মহাইমেন আলি বাড়ির নং : না বয়স : 30 লিঙ্গ : মহিলা		
424	WSC2598167	ফটো উপলব্ধ	425	WSC2356947	ফটো উপলব্ধ	426	WSC2357184	ফটো উপলব্ধ
নাম : রাজেশ সেন পিতার নাম: সাইফুদ্দিন হক বাড়ির নং : এন009 বয়স : 25 লিঙ্গ : পুরুষ			নাম : শিউলী খাতুন স্বামীর নাম: ঈশা সেখ বাড়ির নং : n0151 বয়স : 43 লিঙ্গ : মহিলা			নাম : সাবিয়া খাতুন স্বামীর নাম: সামিম আকতার বাড়ির নং : n0153 বয়স : 30 লিঙ্গ : মহিলা		
427	HVH2515302	ফটো উপলব্ধ	428	WSC1131234	ফটো উপলব্ধ	429	WSC2593580	ফটো উপলব্ধ
নাম : রোজিনা বিবি স্বামীর নাম: মোঃ এসরাফিল সেখ বাড়ির নং : এন0102 বয়স : 39 লিঙ্গ : মহিলা			নাম : দরুল ইসলাম পিতার নাম: মোস্তফা আলি বাড়ির নং : এন0102 বয়স : 40 লিঙ্গ : পুরুষ			নাম : মাকসুদ সিদ্দিকী মায়ের নাম: মানোয়ারা খাতুন বাড়ির নং : নং00 বয়স : 22 লিঙ্গ : পুরুষ		
430	WSC2166874	ফটো উপলব্ধ	431	WSC2189587	ফটো উপলব্ধ	432	WSC1307115	ফটো উপলব্ধ
নাম : সোহরাব আলি পিতার নাম: নূতফর রহমান বাড়ির নং : এন0091 বয়স : 55 লিঙ্গ : পুরুষ			নাম : রেন বেওয়া স্বামীর নাম: মোস্তাক আলি বাড়ির নং : এন0102 বয়স : 76 লিঙ্গ : মহিলা			নাম : মোঃ আকিদ জাবেদ পিতার নাম: আব্দুল খালেক বাড়ির নং : n0112 বয়স : 33 লিঙ্গ : পুরুষ		
433	HVH1409523	ফটো উপলব্ধ	434	HVH2515310	ফটো উপলব্ধ	435	WSC2600476	ফটো উপলব্ধ
নাম : ইসমাইল হক পিতার নাম: মোস্তাক আলি বাড়ির নং : এন0102 বয়স : 48 লিঙ্গ : পুরুষ			নাম : মোঃ এসরাফিল সেখ পিতার নাম: মোস্তফা সেখ বাড়ির নং : N0102 বয়স : 40 লিঙ্গ : পুরুষ			নাম : কাওসার আলি মায়ের নাম: জাহাঙ্গীরা বিবি বাড়ির নং : এন0103 বয়স : 25 লিঙ্গ : পুরুষ		
436	WSC2356970	ফটো উপলব্ধ	437	WSC2593069	ফটো উপলব্ধ	438	WSC2593119	ফটো উপলব্ধ
নাম : রাফিকুল হক পিতার নাম: নূর ইসলাম বাড়ির নং : N 0091 বয়স : 25 লিঙ্গ : পুরুষ			নাম : বাপন সেখ পিতার নাম: তাজরুল সেখ বাড়ির নং : নং 58 বয়স : 24 লিঙ্গ : পুরুষ			নাম : রিপন সেখ পিতার নাম: তাজরুল সেখ বাড়ির নং : নং 322 বয়স : 22 লিঙ্গ : পুরুষ		
439	WSC1798131	ফটো উপলব্ধ	440	WSC2160505	ফটো উপলব্ধ	441	WSC1433432	ফটো উপলব্ধ
নাম : নয়ন সেখ পিতার নাম: সোহরাব আলি বাড়ির নং : এন0091 বয়স : 26 লিঙ্গ : পুরুষ			নাম : মুনোফা বেওয়া স্বামীর নাম: তফজুল বাড়ির নং : n0098 বয়স : 75 লিঙ্গ : মহিলা			নাম : চাঁদবানু বিবি স্বামীর নাম: মনিরুল হক বাড়ির নং : এন0098 বয়স : 37 লিঙ্গ : মহিলা		
442	WSC1130731	ফটো উপলব্ধ	443	WSC1623982	ফটো উপলব্ধ	444	HVH1408152	ফটো উপলব্ধ
নাম : মোঃ জমিরুল আলি পিতার নাম: মোঃ মাজদার আলি বাড়ির নং : n0103 বয়স : 29 লিঙ্গ : পুরুষ			নাম : শাকিম সেন পিতার নাম: ফিট সেখ বাড়ির নং : এন0103 বয়স : 29 লিঙ্গ : পুরুষ			নাম : মানোয়ারা খাতুন স্বামীর নাম: মোঃ রেজাউল বাড়ির নং : n0098 বয়স : 54 লিঙ্গ : মহিলা		
445	WSC1985548	ফটো উপলব্ধ	446	HVH2515328	ফটো উপলব্ধ	447	WSC1532126	ফটো উপলব্ধ
নাম : মান্নান সেখ পিতার নাম: আসগর আলি বাড়ির নং : n0151 বয়স : 85 লিঙ্গ : পুরুষ			নাম : মোঃ আকবর আলি পিতার নাম: আব্দুল খালেক বাড়ির নং : n0112 বয়স : 39 লিঙ্গ : পুরুষ			নাম : ফতেমা বিবি স্বামীর নাম: সারিকুল সেখ বাড়ির নং : n0096 বয়স : 33 লিঙ্গ : মহিলা		
448	WSC1531995	ফটো উপলব্ধ	449	WSC2532026	ফটো উপলব্ধ	450	WSC2531416	ফটো উপলব্ধ
নাম : আব্দুল করিম পিতার নাম: তোবজুল বাড়ির নং : n0098 বয়স : 37 লিঙ্গ : পুরুষ			নাম : হোসেন সেক পিতার নাম: আনাজুল সেখ বাড়ির নং : এন0091 বয়স : 24 লিঙ্গ : পুরুষ			নাম : বেবি খাতুন স্বামীর নাম: শাকিম সেখ বাড়ির নং : এন0153 বয়স : 20 লিঙ্গ : মহিলা		

451 নাম : মোঃ হাফিজুর রহমান পিতার নাম: মোঃ আব্দুল খালেখ সেখ বাড়ির নং : এন0112 বয়স : 27 লিঙ্গ : পুরুষ	WSC2479814 ফটো উপলব্ধ	452 নাম : হাসান সেখ পিতার নাম: আনারুল সেখ বাড়ির নং : এন0091 বয়স : 26 লিঙ্গ : পুরুষ	WSC2531358 ফটো উপলব্ধ	453 নাম : বুবাই সেখ পিতার নাম: আব্দুল খালেখ বাড়ির নং : এন0112 বয়স : 24 লিঙ্গ : পুরুষ	WSC2479863 ফটো উপলব্ধ
454 নাম : মহিমা বিবি স্বামীর নাম: সোহরাব বাড়ির নং : এন0091 বয়স : 49 লিঙ্গ : মহিলা	HVH1410562 ফটো উপলব্ধ	455 নাম : মুরাদ হোসেন পিতার নাম: মাজদার আলি বাড়ির নং : n0103 বয়স : 35 লিঙ্গ : পুরুষ	WSC1306919 ফটো উপলব্ধ	456 নাম : মোঃ হোসেন সেখ পিতার নাম: আব্দুল হাকিম বাড়ির নং : n0102 বয়স : 32 লিঙ্গ : পুরুষ	WSC1531912 ফটো উপলব্ধ
457 নাম : তানিয়া খাতুন স্বামীর নাম: আকবর আলি বাড়ির নং : N 0091 বয়স : 27 লিঙ্গ : মহিলা	WSC2357382 ফটো উপলব্ধ	458 নাম : মাহাবুব আলম পিতার নাম: মোঃ ইলিয়াস বাড়ির নং : N0102 বয়স : 27 লিঙ্গ : পুরুষ	WSC2357127 ফটো উপলব্ধ	459 নাম : সাহেবানী বিবি স্বামীর নাম: মান্নান সেখ বাড়ির নং : n0151 বয়স : 70 লিঙ্গ : মহিলা	WSC1990498 ফটো উপলব্ধ
460 নাম : আমিন হোসেন পিতার নাম: আশাদুল হক বাড়ির নং : এন0153 বয়স : 21 লিঙ্গ : পুরুষ	WSC2713311 ফটো উপলব্ধ	461 নাম : মাবুদ আলম পিতার নাম: মোহাম্মদ ইলিয়াস বাড়ির নং : এন0102 বয়স : 21 লিঙ্গ : পুরুষ	WSC2713220 ফটো উপলব্ধ	462 নাম : মিনতী বালা মণ্ডল স্বামীর নাম: বনমালী মণ্ডল বাড়ির নং : n0164 বয়স : 67 লিঙ্গ : মহিলা	WB/09/055/402062 ফটো উপলব্ধ
463 নাম : প্রনব শীল পিতার নাম: পবন শীল বাড়ির নং : এন0168 বয়স : 33 লিঙ্গ : পুরুষ	WSC0926238 ফটো উপলব্ধ	464 নাম : কল্যানী মণ্ডল স্বামীর নাম: মহাদেব মণ্ডল বাড়ির নং : n0055 বয়স : 42 লিঙ্গ : মহিলা	HVH2514982 ফটো উপলব্ধ	465 নাম : অরিত্র মন্ডল পিতার নাম: শশাঙ্ক মন্ডল বাড়ির নং : নং0254 বয়স : 22 লিঙ্গ : পুরুষ	WSC2593499 ফটো উপলব্ধ
466 নাম : আদিত্য মন্ডল পিতার নাম: শশাঙ্ক মন্ডল বাড়ির নং : নং0254 বয়স : 22 লিঙ্গ : পুরুষ	WSC2593440 ফটো উপলব্ধ	467 নাম : সুনিতা মন্ডল পিতার নাম: বনমালী মন্ডল বাড়ির নং : n0295 বয়স : 31 লিঙ্গ : মহিলা	WSC1688795 ফটো উপলব্ধ	Q 468 নাম : শশাঙ্ক মন্ডল পিতার নাম: নিহার চন্দ্র মন্ডল বাড়ির নং : বয়স : 48 লিঙ্গ : পুরুষ	HVH2338820 ফটো উপলব্ধ
469 নাম : অমিনুল ইসলাম পিতার নাম: মোর্ত্তুজা সেখ বাড়ির নং : n0101 বয়স : 47 লিঙ্গ : পুরুষ	HVH1652825 ফটো উপলব্ধ	470 নাম : নূর আকতার বিবি স্বামীর নাম: অমিনুল ইসলাম বাড়ির নং : n0101 বয়স : 37 লিঙ্গ : মহিলা	HVH2769313 ফটো উপলব্ধ	471 নাম : সারমিন সুলতানা স্বামীর নাম: মেহেরুল ইসলাম বাড়ির নং : N0101 বয়স : 25 লিঙ্গ : মহিলা	WSC2357556 ফটো উপলব্ধ
472 নাম : মেহেরুল ইসলাম পিতার নাম: মোঃ গোলাম মুর্ত্তুজা বাড়ির নং : এন0101 বয়স : 29 লিঙ্গ : পুরুষ	WSC1532183 ফটো উপলব্ধ	473 নাম : মোঃ গোলাম মুর্ত্তুজা পিতার নাম: কশিমুদ্দীন বাড়ির নং : এন0101 বয়স : 71 লিঙ্গ : পুরুষ	WSC2166452 ফটো উপলব্ধ	474 নাম : সায়েদা বিবি স্বামীর নাম: মোঃ মুর্ত্তুজা বাড়ির নং : n0101 বয়স : 50 লিঙ্গ : মহিলা	WSC2159523 ফটো উপলব্ধ
475 নাম : নূরজাহান বিবি স্বামীর নাম: বাজলুর রহমান বাড়ির নং : এন 0126 বয়স : 56 লিঙ্গ : মহিলা	WSC1971308 ফটো উপলব্ধ	476 নাম : আরিফ খাঁন পিতার নাম: মহিবুর রহমান বাড়ির নং : না বয়স : 34 লিঙ্গ : পুরুষ	WSC1307156 ফটো উপলব্ধ	477 নাম : আনোয়ারা বিবি স্বামীর নাম: মহিবুর রহমান বাড়ির নং : না বয়স : 65 লিঙ্গ : মহিলা	WSC2156768 ফটো উপলব্ধ
478 নাম : মহিবুর রহমান পিতার নাম: হজরত সেখ বাড়ির নং : না বয়স : 75 লিঙ্গ : পুরুষ	WSC2156735 ফটো উপলব্ধ	479 নাম : আশরাফুল সেখ পিতার নাম: মহিবুর রহমান বাড়ির নং : এন0159 বয়স : 50 লিঙ্গ : মহিলা	WSC2408417 ফটো উপলব্ধ	480 নাম : শরিফুল রহমান পিতার নাম: মহিবুর রহমান বাড়ির নং : না বয়স : 58 লিঙ্গ : পুরুষ	WSC2156719 ফটো উপলব্ধ

481	WSC2159275	ফটো উপলব্ধ	482	WSC2161560	ফটো উপলব্ধ	483	WSC1758572	ফটো উপলব্ধ
নাম : আনিসুর রহমান পিতার নাম: সেরাজুদ্দিন বাড়ির নং : না বয়স : 66 লিঙ্গ : পুরুষ			নাম : নূরবানু বিবি স্বামীর নাম: সাজ্জাদ আলি বাড়ির নং : না বয়স : 60 লিঙ্গ : মহিলা			নাম : মজিবুর রহমান পিতার নাম: মাল্লান সেখ বাড়ির নং : n0366 বয়স : 45 লিঙ্গ : পুরুষ		
484	WSC1623644	ফটো উপলব্ধ	485	WSC2648020	ফটো উপলব্ধ	486	HVH2251619	ফটো উপলব্ধ
নাম : অজয় হালদার পিতার নাম: পরেশ হালদার বাড়ির নং : n0099 বয়স : 28 লিঙ্গ : পুরুষ			নাম : শুকতারা বিবি স্বামীর নাম: মহিবুর রহমান বাড়ির নং : এন0099 বয়স : 51 লিঙ্গ : মহিলা			নাম : সাহিন বিবি স্বামীর নাম: আশরাফুল সেখ বাড়ির নং : না বয়স : 41 লিঙ্গ : মহিলা		
487	WSC1624048	ফটো উপলব্ধ	488	WSC2150878	ফটো উপলব্ধ	489	WSC1433663	ফটো উপলব্ধ
নাম : মোঃ সারফারাজ সেখ পিতার নাম: মহিবুর রহমান বাড়ির নং : না বয়স : 29 লিঙ্গ : পুরুষ			নাম : হাবিবুর রহমান পিতার নাম: সৈয়ব আলি বাড়ির নং : না বয়স : 50 লিঙ্গ : পুরুষ			নাম : আসাদুল সেখ পিতার নাম: আব্দুর রহমান বাড়ির নং : n0097 বয়স : 33 লিঙ্গ : পুরুষ		
490	WSC1433333	ফটো উপলব্ধ	491	HVH2515070	ফটো উপলব্ধ	492	WSC1433440	ফটো উপলব্ধ
নাম : পিয়ারুদ্দুল্লাহ পিতার নাম: সাজ্জাদ আলি আলি বাড়ির নং : না বয়স : 30 লিঙ্গ : পুরুষ			নাম : মিনারুল হক পিতার নাম: আব্দুর রহমান বাড়ির নং : এন0097 বয়স : 44 লিঙ্গ : পুরুষ			নাম : রেহেনা বিবি স্বামীর নাম: দুলাল সেখ বাড়ির নং : না বয়স : 35 লিঙ্গ : মহিলা		
493	WSC2161461	ফটো উপলব্ধ	494	WSC1306539	ফটো উপলব্ধ	495	WSC2408748	ফটো উপলব্ধ
নাম : সৈয়বুর রহমান পিতার নাম: তামিজ মন্ডল বাড়ির নং : n0105 বয়স : 67 লিঙ্গ : পুরুষ			নাম : লিটন সেখ পিতার নাম: সৈয়বুর রহমান বাড়ির নং : n0105 বয়স : 31 লিঙ্গ : পুরুষ			নাম : জ্যোৎস্নারা বেওয়া স্বামীর নাম: রাজ্জাক বাড়ির নং : n0099 বয়স : 56 লিঙ্গ : মহিলা		
496	WSC1433887	ফটো উপলব্ধ	497	WSC2495315	ফটো উপলব্ধ	498	WSC2531788	ফটো উপলব্ধ
নাম : তারিকুল ইসলাম পিতার নাম: মহিবুর রহমান বাড়ির নং : না বয়স : 43 লিঙ্গ : পুরুষ			নাম : সমন রহমান পিতার নাম: সাইদুর রহমান বাড়ির নং : এন0123 বয়স : 24 লিঙ্গ : পুরুষ			নাম : জুয়েল সেখ পিতার নাম: মহিবুর রহমান বাড়ির নং : এন0099 বয়স : 24 লিঙ্গ : পুরুষ		
499	WSC2356756	ফটো উপলব্ধ	500	WSC2594802	ফটো উপলব্ধ	501	WSC2595106	ফটো উপলব্ধ
নাম : সানিউল ইসলাম পিতার নাম: বাজলুর রহমান বাড়ির নং : N 0126 বয়স : 24 লিঙ্গ : পুরুষ			নাম : নাজেরা খাতুন স্বামীর নাম: এসাদুল হক বাড়ির নং : এন0 বয়স : 32 লিঙ্গ : মহিলা			নাম : এসাদুল হক পিতার নাম: আব্দুর রহমান বাড়ির নং : এন0 বয়স : 37 লিঙ্গ : পুরুষ		
502	WSC2593648	ফটো উপলব্ধ	503	WSC2531168	ফটো উপলব্ধ	504	WSC1688837	ফটো উপলব্ধ
নাম : আশিক সেখ পিতার নাম: মহিবুর রহমান বাড়ির নং : নং099 বয়স : 22 লিঙ্গ : পুরুষ			নাম : চুমকি খাতুন স্বামীর নাম: ওয়ালিউর রহমান বাড়ির নং : এন0126 বয়স : 23 লিঙ্গ : মহিলা			নাম : ওয়ালিউর রহমান পিতার নাম: বাজলুর রহমান বাড়ির নং : এন 0126 বয়স : 29 লিঙ্গ : পুরুষ		
505	WSC2597433	ফটো উপলব্ধ	506	WSC1306737	ফটো উপলব্ধ	507	WSC1758515	ফটো উপলব্ধ
নাম : সালেহা খাতুন স্বামীর নাম: আব্দুল্লাহ বাড়ির নং : এন0230 বয়স : 23 লিঙ্গ : মহিলা			নাম : আব্দুল্লাহ পিতার নাম: সালেমান সেখ বাড়ির নং : এন0230 বয়স : 32 লিঙ্গ : পুরুষ			নাম : মোঃ সোহেল রানা পিতার নাম: একরামুল হক বাড়ির নং : এন 0115 বয়স : 26 লিঙ্গ : পুরুষ		
508	WB/09/055/381330	ফটো উপলব্ধ	509	WSC1433960	ফটো উপলব্ধ	510	WSC1433978	ফটো উপলব্ধ
নাম : শোভা শীল স্বামীর নাম: পবন শীল বাড়ির নং : n0168 বয়স : 56 লিঙ্গ : মহিলা			নাম : চন্দন শীল পিতার নাম: দুলাল শীল বাড়ির নং : n0089 বয়স : 33 লিঙ্গ : পুরুষ			নাম : পাপিয়া সরকার শীল স্বামীর নাম: চন্দন শীল বাড়ির নং : n0089 বয়স : 35 লিঙ্গ : মহিলা		

511 নাম : সূজাতা হালদার স্বামীর নাম: মনোরঞ্জন হালদার বাড়ির নং : n0089 বয়স : 43 লিঙ্গ : মহিলা	HVH2252088 ফটো উপলব্ধ	512 নাম : মায়ী শীল স্বামীর নাম: উত্তম শীল বাড়ির নং : n0131 বয়স : 56 লিঙ্গ : মহিলা	WSC2150670 ফটো উপলব্ধ	513 নাম : অনূপ কুমার শীল পিতার নাম: উত্তম শীল বাড়ির নং : n0131 বয়স : 37 লিঙ্গ : পুরুষ	WSC0539262 ফটো উপলব্ধ
514 নাম : লক্ষ্মী শীল স্বামীর নাম: গৌতম শীল বাড়ির নং : n0131 বয়স : 46 লিঙ্গ : মহিলা	HVH1409481 ফটো উপলব্ধ	515 নাম : পিংকী শীল পিতার নাম: পবন শীল বাড়ির নং : n0168 বয়স : 34 লিঙ্গ : মহিলা	WSC1531896 ফটো উপলব্ধ	516 নাম : বাপি শীল পিতার নাম: গৌতম শীল বাড়ির নং : এন0131 বয়স : 26 লিঙ্গ : পুরুষ	WSC2532174 ফটো উপলব্ধ
517 নাম : সনাত শীল পিতার নাম: অভয়পদ শীল বাড়ির নং : n0131 বয়স : 54 লিঙ্গ : পুরুষ	WSC2161032 ফটো উপলব্ধ	518 নাম : সনাতন শীল পিতার নাম: দুলাল শীল বাড়ির নং : এন0089 বয়স : 40 লিঙ্গ : পুরুষ	HVH2692861 ফটো উপলব্ধ	519 নাম : সম্পা মন্ডল শীল স্বামীর নাম: সুরাজ শীল বাড়ির নং : এন062 বয়স : 29 লিঙ্গ : মহিলা	WSC2600617 ফটো উপলব্ধ
520 নাম : রীতা শীল স্বামীর নাম: সনাতন শীল বাড়ির নং : না 0089 বয়স : 25 লিঙ্গ : মহিলা	WSC2555902 ফটো উপলব্ধ	521 নাম : মতিবুর রহমান পিতার নাম: মিলন রহমান বাড়ির নং : n0089 বয়স : 30 লিঙ্গ : পুরুষ	WSC1624097 ফটো উপলব্ধ	522 নাম : অমিত শীল পিতার নাম: পবন শীল বাড়ির নং : এন0168 বয়স : 33 লিঙ্গ : পুরুষ	WSC1131366 ফটো উপলব্ধ
523 নাম : পলি প্রমাণিক শিল স্বামীর নাম: অনূপ কুমার শিল বাড়ির নং : এন001 বয়স : 29 লিঙ্গ : মহিলা	WSC1797141 ফটো উপলব্ধ	524 নাম : সুরাজ শীল পিতার নাম: নিতাই শীল বাড়ির নং : N001 বয়স : 28 লিঙ্গ : পুরুষ	WSC2357796 ফটো উপলব্ধ	525 নাম : রূপালী সরকার পিতার নাম: সুকুমার সরকার বাড়ির নং : না বয়স : 34 লিঙ্গ : মহিলা	WSC1623776 ফটো উপলব্ধ
526 নাম : কলপানী সরকার মায়ের নাম: আভারানী সরকার বাড়ির নং : n0354 বয়স : 37 লিঙ্গ : মহিলা	WSC1758457 ফটো উপলব্ধ	527 নাম : সাধন সরকার পিতার নাম: মধুসূদন সরকার বাড়ির নং : n0134 বয়স : 71 লিঙ্গ : পুরুষ	WSC2407153 ফটো উপলব্ধ	528 নাম : হারাধন সরকার পিতার নাম: ক্ষুদিরাম সরকার বাড়ির নং : n0141 বয়স : 65 লিঙ্গ : পুরুষ	WSC2160422 ফটো উপলব্ধ
529 নাম : অমল সরকার পিতার নাম: খুদিরাম সরকার বাড়ির নং : n0141 বয়স : 52 লিঙ্গ : পুরুষ	WSC2159606 ফটো উপলব্ধ	530 নাম : কৌশিক সরকার পিতার নাম: মৃত কৃষ্ণ সরকার বাড়ির নং : এন0141 বয়স : 25 লিঙ্গ : পুরুষ	WSC2594539 ফটো উপলব্ধ	531 নাম : রূপা সরকার স্বামীর নাম: রতন সরকার বাড়ির নং : এন0141 বয়স : 28 লিঙ্গ : মহিলা	WSC2530814 ফটো উপলব্ধ
532 নাম : আশালতা সরকার স্বামীর নাম: অমল সরকার বাড়ির নং : n0141 বয়স : 41 লিঙ্গ : মহিলা	WSC0539395 ফটো উপলব্ধ	533 নাম : যতন সরকার পিতার নাম: হারাধন সরকার বাড়ির নং : n0141 বয়স : 35 লিঙ্গ : পুরুষ	WSC1019934 ফটো উপলব্ধ	534 নাম : পুষ্পরানী সরকার স্বামীর নাম: সাধন সরকার বাড়ির নং : n0134 বয়স : 61 লিঙ্গ : মহিলা	WSC2407195 ফটো উপলব্ধ
535 নাম : পপি শীল সরকার স্বামীর নাম: বীমান সরকার বাড়ির নং : n0438 বয়স : 26 লিঙ্গ : মহিলা	WSC1798123 ফটো উপলব্ধ	536 নাম : রকি সরকার পিতার নাম: সাধন সরকার বাড়ির নং : n0134 বয়স : 41 লিঙ্গ : পুরুষ	HVH2515237 ফটো উপলব্ধ	537 নাম : তপন সরকার পিতার নাম: মধুসূদন সরকার বাড়ির নং : n0134 বয়স : 67 লিঙ্গ : পুরুষ	WB/09/055/381340 ফটো উপলব্ধ
538 নাম : মীরা সরকার স্বামীর নাম: তপন সরকার বাড়ির নং : n0134 বয়স : 61 লিঙ্গ : মহিলা	WB/09/055/381342 ফটো উপলব্ধ	539 নাম : বন্দনা সরকার স্বামীর নাম: বাবল সরকার বাড়ির নং : এন0136 বয়স : 58 লিঙ্গ : মহিলা	WB/09/055/381360 ফটো উপলব্ধ	540 নাম : রাজু সরকার পিতার নাম: বাবল সরকার বাড়ির নং : এন0136 বয়স : 29 লিঙ্গ : পুরুষ	WSC1532118 ফটো উপলব্ধ

541	WSC1956655	ফটো উপলব্ধ	542	WSC1983287	ফটো উপলব্ধ	543	WSC1433226	ফটো উপলব্ধ
নাম : বাসন্তী সরকার স্বামীর নাম: প্রবোধ সরকার বাড়ির নং : এন0137 বয়স : 56 লিঙ্গ : মহিলা			নাম : আরতী সরকার স্বামীর নাম: দিলীপ সরকার বাড়ির নং : এন 0137 বয়স : 70 লিঙ্গ : মহিলা			নাম : বীমান সরকার পিতার নাম: দিলীপ সরকার বাড়ির নং : এন 0137 বয়স : 32 লিঙ্গ : পুরুষ		
544	WSC1481027	ফটো উপলব্ধ	545	WSC1481035	ফটো উপলব্ধ	546	WSC1924661	ফটো উপলব্ধ
নাম : মামোনী সরকার পিতার নাম: প্রবোধ সরকার বাড়ির নং : এন0137 বয়স : 36 লিঙ্গ : মহিলা			নাম : সনজিত সরকার পিতার নাম: দিলীপ সরকার বাড়ির নং : এন 0137 বয়স : 31 লিঙ্গ : পুরুষ			নাম : অর্চনা সরকার স্বামীর নাম: অসিত সরকার বাড়ির নং : n0141 বয়স : 60 লিঙ্গ : মহিলা		
547	WSC1532019	ফটো উপলব্ধ	548	WSC1306570	ফটো উপলব্ধ	549	HVH1654458	ফটো উপলব্ধ
নাম : সুভাষ সরকার পিতার নাম: অসিত সরকার বাড়ির নং : n0141 বয়স : 33 লিঙ্গ : পুরুষ			নাম : আশিষ সরকার পিতার নাম: হারাধন সরকার বাড়ির নং : n0141 বয়স : 31 লিঙ্গ : পুরুষ			নাম : অপর্ণা সরকার স্বামীর নাম: কৃষ্ণ সরকার বাড়ির নং : n0141 বয়স : 44 লিঙ্গ : মহিলা		
550	WSC1306646	ফটো উপলব্ধ	551	WB/09/055/369541	ফটো উপলব্ধ	552	HVH2515443	ফটো উপলব্ধ
নাম : রকি সরকার পিতার নাম: সমীর সরকার বাড়ির নং : n0196 বয়স : 33 লিঙ্গ : পুরুষ			নাম : লক্ষী সরকার স্বামীর নাম: সমীর সরকার বাড়ির নং : n0197 বয়স : 56 লিঙ্গ : মহিলা			নাম : মনু সরকার পিতার নাম: সমীর সরকার বাড়ির নং : n0244 বয়স : 38 লিঙ্গ : পুরুষ		
553	WSC2479780	ফটো উপলব্ধ	554	HVH2692994	ফটো উপলব্ধ	555	WSC2803518	ফটো উপলব্ধ
নাম : ইন্দ্রজিত সরকার পিতার নাম: দিলীপ সরকার বাড়ির নং : এন0137 বয়স : 23 লিঙ্গ : পুরুষ			নাম : রতন সরকার পিতার নাম: অসিত সরকার বাড়ির নং : n0141 বয়স : 39 লিঙ্গ : পুরুষ			নাম : সুর্ণনা সরকার স্বামীর নাম: সুভাষ সরকার বাড়ির নং : এন0141 বয়স : 22 লিঙ্গ : মহিলা		
556	WSC1923846	ফটো উপলব্ধ	557	HVH2155455	ফটো উপলব্ধ	558	WSC1020080	ফটো উপলব্ধ
নাম : অভারানি সরকার স্বামীর নাম: সুকুমার সরকার বাড়ির নং : n0137 বয়স : 80 লিঙ্গ : মহিলা			নাম : দীপালি সরকার স্বামীর নাম: সুবোল কুমার সরকার বাড়ির নং : n0187 বয়স : 49 লিঙ্গ : মহিলা			নাম : সুদীপ সরকার পিতার নাম: সুবোল কুমার সরকার বাড়ির নং : n0187 বয়স : 34 লিঙ্গ : পুরুষ		
559	WSC2713386	ফটো উপলব্ধ	560	WSC2714681	ফটো উপলব্ধ	561	WSC1433481	ফটো উপলব্ধ
নাম : সাবিহা সুলতানা স্বামীর নাম: মোঃ রবিউল সেখ বাড়ির নং : এন0004 বয়স : 21 লিঙ্গ : মহিলা			নাম : মামনি মন্ডল স্বামীর নাম: রঞ্জিত সাহা বাড়ির নং : এন000 বয়স : 25 লিঙ্গ : মহিলা			নাম : সাধনা সাহা স্বামীর নাম: সুব্রত সাহা বাড়ির নং : n0068 বয়স : 32 লিঙ্গ : মহিলা		
562	WSC2594570	ফটো উপলব্ধ	563	WSC2713279	ফটো উপলব্ধ	564	WSC2713295	ফটো উপলব্ধ
নাম : অঙ্কিতা সরকার পিতার নাম: অমল সরকার বাড়ির নং : এন0141 বয়স : 22 লিঙ্গ : মহিলা			নাম : প্রতিভা সাহা স্বামীর নাম: সুমন্ত কুমার সাহা বাড়ির নং : এন0145 বয়স : 23 লিঙ্গ : মহিলা			নাম : অপূর্ব সাহা পিতার নাম: অখিল সাহা বাড়ির নং : এন00145 বয়স : 23 লিঙ্গ : পুরুষ		
565	HVH2154466	ফটো উপলব্ধ	566	WSC1839695	ফটো উপলব্ধ	567	WSC0926295	ফটো উপলব্ধ
নাম : যুথিকা সাহা স্বামীর নাম: তপন কুমার সাহা বাড়ির নং : না বয়স : 44 লিঙ্গ : মহিলা			নাম : সুজয় সাহা মায়ের নাম: দিগ্গি সাহা বাড়ির নং : এন0070 বয়স : 26 লিঙ্গ : পুরুষ			নাম : তানিয়া পারভিন স্বামীর নাম: মোঃ মাইনুল হক বাড়ির নং : N0145 বয়স : 35 লিঙ্গ : মহিলা		
568	WSC2530996	ফটো উপলব্ধ	569	HVH2769404	ফটো উপলব্ধ	570	WB/09/055/381376	ফটো উপলব্ধ
নাম : তারাপাদা সাহা মায়ের নাম: যুথিকা সাহা বাড়ির নং : এন0000 বয়স : 23 লিঙ্গ : পুরুষ			নাম : রঞ্জিত সাহা পিতার নাম: আনন্দ মোহন সাহা বাড়ির নং : n0144 বয়স : 36 লিঙ্গ : পুরুষ			নাম : সুশীল সাহা পিতার নাম: শ্যামাপদ সাহা বাড়ির নং : n0145 বয়স : 66 লিঙ্গ : পুরুষ		

571	HVH2337673	নাম : সুদীপ্ত সাহা পিতার নাম: সুশীল সাহা বাড়ির নং : n0145 বয়স : 41 লিঙ্গ : পুরুষ	ফটো উপলব্ধ	572	WSC2150696	নাম : শিপ্রা সাহা স্বামীর নাম: নিখিল কুমার সাহা বাড়ির নং : n0145 বয়স : 52 লিঙ্গ : মহিলা	ফটো উপলব্ধ	573	HVH1653153	নাম : জুলি সাহা স্বামীর নাম: অখিল সাহা বাড়ির নং : n0145 বয়স : 44 লিঙ্গ : মহিলা	ফটো উপলব্ধ
574	WSC1019975	নাম : সুনন্ত কুমার সাহা পিতার নাম: সুশীল কুমার সাহা বাড়ির নং : এন0145 বয়স : 35 লিঙ্গ : পুরুষ	ফটো উপলব্ধ	575	WSC1948421	নাম : ডালিম সাহা পিতার নাম: শম্ভুনাথ সাহা বাড়ির নং : এন0138 বয়স : 76 লিঙ্গ : মহিলা	ফটো উপলব্ধ	576	WSC0539668	নাম : সঞ্জয় কুমার সাহা পিতার নাম: শম্ভুনাথ সাহা বাড়ির নং : n0138 বয়স : 43 লিঙ্গ : পুরুষ	ফটো উপলব্ধ
577	HVH2696920	নাম : তনয় সরকার পিতার নাম: তপন সরকার বাড়ির নং : n0138 বয়স : 38 লিঙ্গ : পুরুষ	ফটো উপলব্ধ	578	WB/09/055/381409	নাম : ছায়া সাহা স্বামীর নাম: স্বপন সাহা বাড়ির নং : n0139 বয়স : 56 লিঙ্গ : মহিলা	ফটো উপলব্ধ	579	WSC1307073	নাম : অমিত সাহা পিতার নাম: স্বপন সাহা বাড়ির নং : n0139 বয়স : 31 লিঙ্গ : পুরুষ	ফটো উপলব্ধ
580	HVH2693075	নাম : রিঙ্কু সাহা পিতার নাম: কালিপদ সাহা বাড়ির নং : n0140 বয়স : 39 লিঙ্গ : মহিলা	ফটো উপলব্ধ	581	HVH1409556	নাম : মাধুরী সাহা পিতার নাম: তিনকড়ি সাহা বাড়ির নং : n0144 বয়স : 52 লিঙ্গ : মহিলা	ফটো উপলব্ধ	582	HVH2515245	নাম : মিন্টু সাহা পিতার নাম: আনন্দ মোহন সাহা বাড়ির নং : n0144 বয়স : 40 লিঙ্গ : পুরুষ	ফটো উপলব্ধ
583	WB/09/055/393147	নাম : নিয়ামত সাহা পিতার নাম: রমজান বাড়ির নং : n0263 বয়স : 80 লিঙ্গ : পুরুষ	ফটো উপলব্ধ	584	HVH1408772	নাম : প্রতিমা সাহা পিতার নাম: বীরেন সাহা বাড়ির নং : এন0047 বয়স : 50 লিঙ্গ : মহিলা	ফটো উপলব্ধ	585	HVH2154433	নাম : রামকৃষ্ণ সাহা পিতার নাম: আনন্দমোহন সাহা বাড়ির নং : n0144 বয়স : 44 লিঙ্গ : পুরুষ	ফটো উপলব্ধ
586	WSC2357515	নাম : স্বস্তিরত সাহা পিতার নাম: স্বপন সাহা বাড়ির নং : N 0070 বয়স : 24 লিঙ্গ : পুরুষ	ফটো উপলব্ধ	587	WSC1433218	নাম : অক্ষয় কুমার পিতার নাম: জয়কুমার সাহা বাড়ির নং : না বয়স : 32 লিঙ্গ : পুরুষ	ফটো উপলব্ধ	588	WSC1623818	নাম : উদয় সাহা পিতার নাম: উজ্জল সাহা বাড়ির নং : এন0070 বয়স : 29 লিঙ্গ : পুরুষ	ফটো উপলব্ধ
589	WSC2189637	নাম : মীরা সাহা স্বামীর নাম: আনন্দ মোহন সাহা বাড়ির নং : n0144 বয়স : 73 লিঙ্গ : মহিলা	ফটো উপলব্ধ	590	HVH2154474	নাম : বর্নালী সাহা স্বামীর নাম: স্বপন সাহা বাড়ির নং : n0070 বয়স : 42 লিঙ্গ : মহিলা	ফটো উপলব্ধ	591	WSC2189579	নাম : সুপ্রিয়া সাহা স্বামীর নাম: শিশির সাহা বাড়ির নং : না বয়স : 56 লিঙ্গ : মহিলা	ফটো উপলব্ধ
592	HVH2515013	নাম : মোঃ মাইনুল হক পিতার নাম: মুতুজা সেখ বাড়ির নং : N0145 বয়স : 36 লিঙ্গ : পুরুষ	ফটো উপলব্ধ	593	HVH2337699	নাম : নুপেন সাহা পিতার নাম: শ্যামাপদ সাহা বাড়ির নং : এন0158 বয়স : 43 লিঙ্গ : পুরুষ	ফটো উপলব্ধ	594	WSC2159135	নাম : জয়কুমার সাহা পিতার নাম: শম্ভুনাথ সাহা বাড়ির নং : না বয়স : 59 লিঙ্গ : পুরুষ	ফটো উপলব্ধ
595	WSC2159127	নাম : অর্চনা সাহা স্বামীর নাম: জয়কুমার সাহা বাড়ির নং : না বয়স : 57 লিঙ্গ : মহিলা	ফটো উপলব্ধ	596	WSC1019637	নাম : পলাশ সাহা পিতার নাম: শিশির সাহা বাড়ির নং : N 0070 বয়স : 36 লিঙ্গ : পুরুষ	ফটো উপলব্ধ	597	WSC2594398	নাম : বিক্রম সাহা মায়ের নাম: দিপালী সাহা বাড়ির নং : এন0 বয়স : 23 লিঙ্গ : পুরুষ	ফটো উপলব্ধ
598	WSC2150688	নাম : নিখিল কুমার সাহা পিতার নাম: শ্যামাপদ সাহা বাড়ির নং : n0145 বয়স : 56 লিঙ্গ : পুরুষ	ফটো উপলব্ধ	599	WSC1200070	নাম : সুব্রত সাহা পিতার নাম: উজ্জল সাহা বাড়ির নং : n0070 বয়স : 34 লিঙ্গ : পুরুষ	ফটো উপলব্ধ	600	WSC2159192	নাম : রীনা সাহা স্বামীর নাম: কিশোরী মোহন সাহা বাড়ির নং : না বয়স : 47 লিঙ্গ : মহিলা	ফটো উপলব্ধ

601 নাম : দীপ্তি সাহা স্বামীর নাম: উজ্জল সাহা বাড়ির নং : n0070 বয়স : 52 লিঙ্গ : মহিলা	WSC2158137 ফটো উপলব্ধ	602 নাম : শ্রেয়াংশু সাহা মায়ের নাম: বর্ণালী সাহা বাড়ির নং : এন0070 বয়স : 22 লিঙ্গ : পুরুষ	WSC2765584 ফটো উপলব্ধ	603 নাম : কিশোরী মোহন সাহা পিতার নাম: তিনকড়ি সাহা বাড়ির নং : না বয়স : 65 লিঙ্গ : পুরুষ	WSC2159226 ফটো উপলব্ধ
604 নাম : চুমকি সাহা স্বামীর নাম: নুপেন সাহা বাড়ির নং : এন0158 বয়স : 41 লিঙ্গ : মহিলা	HVH2769511 ফটো উপলব্ধ	605 নাম : লিটন সাহা পিতার নাম: কিশোরী মোহন সাহা বাড়ির নং : n0298 বয়স : 31 লিঙ্গ : পুরুষ	WSC1688829 ফটো উপলব্ধ	606 নাম : রঞ্জন মণ্ডল পিতার নাম: রবি মণ্ডল বাড়ির নং : n0144 বয়স : 32 লিঙ্গ : পুরুষ	WSC1200195 ফটো উপলব্ধ
607 নাম : মৌমিতা সাহা মন্ডল স্বামীর নাম: রঞ্জন মন্ডল বাড়ির নং : এন0144 বয়স : 21 লিঙ্গ : মহিলা	WSC2755007 ফটো উপলব্ধ	608 নাম : কমল সিংহ পিতার নাম: গৌতম সিংহ বাড়ির নং : n0059 বয়স : 29 লিঙ্গ : পুরুষ	WSC1623602 ফটো উপলব্ধ	609 নাম : জয়ন্তী সিংহ স্বামীর নাম: গৌতম সিংহ বাড়ির নং : n0044 বয়স : 43 লিঙ্গ : মহিলা	WSC1131416 ফটো উপলব্ধ
610 নাম : সুনিতা সিংহ স্বামীর নাম: গনেশ সিংহ বাড়ির নং : n0044 বয়স : 60 লিঙ্গ : মহিলা	WSC2160331 ফটো উপলব্ধ	611 নাম : অভিজিৎ সিংহ পিতার নাম: দিলীপ সিংহ বাড়ির নং : না বয়স : 34 লিঙ্গ : পুরুষ	WSC1434075 ফটো উপলব্ধ	612 নাম : মঞ্জু সিংহ স্বামীর নাম: বাবুরাম সিংহ বাড়ির নং : n0046 বয়স : 54 লিঙ্গ : মহিলা	WSC2160000 ফটো উপলব্ধ
613 নাম : মানিক সিংহ পিতার নাম: রঘুনাথ সিংহ বাড়ির নং : n0048 বয়স : 52 লিঙ্গ : পুরুষ	WSC2157493 ফটো উপলব্ধ	614 নাম : রাজা সিংহ পিতার নাম: সুনীল সিংহ বাড়ির নং : এন0047 বয়স : 48 লিঙ্গ : পুরুষ	WSC2160893 ফটো উপলব্ধ	615 নাম : বিজয় সিংহ পিতার নাম: বাবু রাম সিংহ বাড়ির নং : n0046 বয়স : 32 লিঙ্গ : পুরুষ	WSC1306661 ফটো উপলব্ধ
616 নাম : মীঠুন সিংহ পিতার নাম: কালীপদ সিংহ বাড়ির নং : n0054 বয়স : 37 লিঙ্গ : পুরুষ	WSC0539924 ফটো উপলব্ধ	617 নাম : ভানু সিংহ পিতার নাম: নবকুমার সিংহ বাড়ির নং : n0407 বয়স : 51 লিঙ্গ : পুরুষ	WSC2189447 ফটো উপলব্ধ	618 নাম : রেখা সিংহ স্বামীর নাম: ভানু সিংহ বাড়ির নং : n0415 বয়স : 49 লিঙ্গ : মহিলা	WSC2189454 ফটো উপলব্ধ
619 নাম : উত্তম সিংহ পিতার নাম: তারাপদ সিংহ বাড়ির নং : n0059 বয়স : 48 লিঙ্গ : পুরুষ	WSC2150555 ফটো উপলব্ধ	620 নাম : তুলসী সিংহ পিতার নাম: আশিষ সিংহ বাড়ির নং : না বয়স : 30 লিঙ্গ : মহিলা	WSC1433275 ফটো উপলব্ধ	621 নাম : মোঃ ইউসুফ আলি পিতার নাম: মোঃ সাইফুদ্দিন সেখ বাড়ির নং : n0054 বয়স : 32 লিঙ্গ : পুরুষ	WSC1532134 ফটো উপলব্ধ
622 নাম : মিতুন সিংহ পিতার নাম: তারাপদ সিংহ বাড়ির নং : n0059 বয়স : 39 লিঙ্গ : পুরুষ	HVH2515369 ফটো উপলব্ধ	623 নাম : ফুলকুমারী সিংহ স্বামীর নাম: সুনীল সিংহ বাড়ির নং : n0047 বয়স : 70 লিঙ্গ : মহিলা	WSC2453140 ফটো উপলব্ধ	624 নাম : শোভা সিংহ স্বামীর নাম: তপন সিংহ বাড়ির নং : এন0053 বয়স : 53 লিঙ্গ : মহিলা	WSC2453157 ফটো উপলব্ধ
625 নাম : জলি সিংহ স্বামীর নাম: বিজয় সিংহ বাড়ির নং : n0046 বয়স : 30 লিঙ্গ : মহিলা	WSC1623875 ফটো উপলব্ধ	626 নাম : গৌতম সিংহ পিতার নাম: তারাপদ সিংহ বাড়ির নং : n0059 বয়স : 53 লিঙ্গ : পুরুষ	WSC2150886 ফটো উপলব্ধ	627 নাম : বুধো সিংহ স্বামীর নাম: গৌতম সিংহ বাড়ির নং : n0059 বয়স : 48 লিঙ্গ : মহিলা	HVH2154565 ফটো উপলব্ধ
628 নাম : রাখি সিংহ পিতার নাম: রঘুনাথ সিংহ বাড়ির নং : n0048 বয়স : 42 লিঙ্গ : মহিলা	HVH2514941 ফটো উপলব্ধ	629 নাম : প্রিয়ঙ্কা সিংহ পিতার নাম: পলাশ চন্দ্র সিংহ বাড়ির নং : n0337 বয়স : 33 লিঙ্গ : মহিলা	WSC1217827 ফটো উপলব্ধ	630 নাম : মিতা সিংহ পিতার নাম: লখাই সিংহ বাড়ির নং : এন001 বয়স : 25 লিঙ্গ : মহিলা	WSC1797091 ফটো উপলব্ধ

631 নাম : সন্ধ্যা সিংহ স্বামীর নাম: মানিক সিংহ বাড়ির নং : n0048 বয়স : 41 লিঙ্গ : মহিলা	HVH2692952 ফটো উপলব্ধ	632 নাম : চন্দনা সাহা সিংহ স্বামীর নাম: রাজা সিংহ বাড়ির নং : এন0047 বয়স : 41 লিঙ্গ : মহিলা	WSC1131226 ফটো উপলব্ধ	633 নাম : পুতুল সিংহ স্বামীর নাম: ষষ্ঠী সিংহ বাড়ির নং : n0054 বয়স : 34 লিঙ্গ : মহিলা	WSC1306695 ফটো উপলব্ধ
634 নাম : সাবিত্রী সিংহ স্বামীর নাম: তারাপদ সিংহ বাড়ির নং : n0059 বয়স : 78 লিঙ্গ : মহিলা	WSC2158152 ফটো উপলব্ধ	635 নাম : শিউলী সিংহ স্বামীর নাম: উদয় সিংহ বাড়ির নং : n0046 বয়স : 25 লিঙ্গ : মহিলা	WSC1797422 ফটো উপলব্ধ	636 নাম : কৃষ্ণ সিংহ পিতার নাম: মানিক সিংহ বাড়ির নং : n0047 বয়স : 25 লিঙ্গ : পুরুষ	WSC1797489 ফটো উপলব্ধ
637 নাম : লোটিন সিংহ পিতার নাম: অনিল সিংহ বাড়ির নং : n0049 বয়স : 61 লিঙ্গ : মহিলা	WSC2158509 ফটো উপলব্ধ	638 নাম : অনিল সিংহ পিতার নাম: লক্ষীকান্ত সিংহ বাড়ির নং : n0049 বয়স : 68 লিঙ্গ : পুরুষ	WSC2158491 ফটো উপলব্ধ	639 নাম : লখাই সিং পিতার নাম: সুকুমার সিং বাড়ির নং : n0060 বয়স : 50 লিঙ্গ : পুরুষ	HVH2337749 ফটো উপলব্ধ
640 নাম : ছবি সিংহ স্বামীর নাম: লখাই সিংহ বাড়ির নং : n0060 বয়স : 44 লিঙ্গ : মহিলা	HVH2154540 ফটো উপলব্ধ	641 নাম : অনিমা সিংহ স্বামীর নাম: বিশ্বনাথ সিংহ বাড়ির নং : n0238 বয়স : 76 লিঙ্গ : মহিলা	HVH2338614 ফটো উপলব্ধ	642 নাম : পারমিতা সিংহ স্বামীর নাম: শ্রী দীনবন্ধু সিংহ বাড়ির নং : n0039 বয়স : 48 লিঙ্গ : মহিলা	HVH2515401 ফটো উপলব্ধ
643 নাম : দীনবন্ধু সিংহ পিতার নাম: বিশ্বনাথ সিংহ বাড়ির নং : n0240 বয়স : 56 লিঙ্গ : পুরুষ	HVH2338622 ফটো উপলব্ধ	644 নাম : সুমন সিংহ পিতার নাম: গৌতম সিংহ বাড়ির নং : গাবতলা বয়স : 21 লিঙ্গ : পুরুষ	WSC2801579 ফটো উপলব্ধ	645 নাম : জনি সিংহ পিতার নাম: সুনীল সিংহ বাড়ির নং : n0047 বয়স : 45 লিঙ্গ : পুরুষ	HVH1410828 ফটো উপলব্ধ
646 নাম : রুমা সিংহ স্বামীর নাম: জনী সিংহ বাড়ির নং : n0047 বয়স : 38 লিঙ্গ : মহিলা	WSC1433283 ফটো উপলব্ধ	647 নাম : কোয়েল সিংহ পিতার নাম: জনি সিংহ বাড়ির নং : এন0047 বয়স : 21 লিঙ্গ : মহিলা	WSC2765329 ফটো উপলব্ধ	648 নাম : তাপস সিংহ পিতার নাম: তপন সিংহ বাড়ির নং : n0053 বয়স : 39 লিঙ্গ : পুরুষ	HVH2693141 ফটো উপলব্ধ
649 নাম : অসীম সিংহ পিতার নাম: তপন সিংহ বাড়ির নং : n0053 বয়স : 31 লিঙ্গ : পুরুষ	WSC1434091 ফটো উপলব্ধ	650 নাম : মন্দিরা মন্ডল সিংহ স্বামীর নাম: বিশ্বজিত সিংহ বাড়ির নং : এন0046 বয়স : 26 লিঙ্গ : মহিলা	WSC2531259 ফটো উপলব্ধ	651 নাম : মৈনাক সিংহ পিতার নাম: দীনবন্ধু সিংহ বাড়ির নং : এন 0240 বয়স : 23 লিঙ্গ : পুরুষ	WSC2530780 ফটো উপলব্ধ
652 নাম : সারথী নুনিয়া সিংহ স্বামীর নাম: মিতুন সিংহ বাড়ির নং : n0059 বয়স : 32 লিঙ্গ : মহিলা	WSC1532076 ফটো উপলব্ধ	653 নাম : মলি সিংহ স্বামীর নাম: মিতুন সিংহ বাড়ির নং : n0054 বয়স : 29 লিঙ্গ : মহিলা	WSC1434067 ফটো উপলব্ধ	654 নাম : উদয় সিংহ পিতার নাম: বাবু রাম সিংহ বাড়ির নং : n0046 বয়স : 34 লিঙ্গ : পুরুষ	WSC1306703 ফটো উপলব্ধ
655 নাম : বিশ্বজিত সিংহ পিতার নাম: আশিষ সিংহ বাড়ির নং : না বয়স : 32 লিঙ্গ : পুরুষ	WSC1433267 ফটো উপলব্ধ	656 নাম : ষষ্ঠী সিংহ পিতার নাম: কালীপদ সিংহ বাড়ির নং : n0054 বয়স : 40 লিঙ্গ : পুরুষ	HVH2515252 ফটো উপলব্ধ	657 নাম : ভারতী সিংহ স্বামীর নাম: উজ্জল সিংহ বাড়ির নং : না বয়স : 34 লিঙ্গ : মহিলা	WSC1306687 ফটো উপলব্ধ
658 নাম : যুথিকা সিংহ পিতার নাম: ভানু সিংহ বাড়ির নং : এন0035 বয়স : 29 লিঙ্গ : মহিলা	WSC1531011 ফটো উপলব্ধ	659 নাম : বাবু সিংহ পিতার নাম: ভানু সিংহ বাড়ির নং : এন0035 বয়স : 27 লিঙ্গ : পুরুষ	WSC1757798 ফটো উপলব্ধ	660 নাম : মোঃ হায়দার সিদ্দিকি পিতার নাম: মোঃ হাবিবুর রহমান বাড়ির নং : n0361 বয়স : 28 লিঙ্গ : পুরুষ	WSC1758523 ফটো উপলব্ধ

661 নাম : মানিক সেখ পিতার নাম: আনারুল হক বাড়ির নং : n0371 বয়স : 28 লিঙ্গ : পুরুষ	WSC1758622 ফটো উপলব্ধ	662 নাম : সাহিদা খাতুন স্বামীর নাম: মানিক সেখ বাড়ির নং : এন0371 বয়স : 22 লিঙ্গ : মহিলা	WSC2769370 ফটো উপলব্ধ	663 নাম : পিনু সেখ পিতার নাম: মোঃ মানিকচাঁদ সেখ বাড়ির নং : n0394 বয়স : 26 লিঙ্গ : পুরুষ	WSC1758853 ফটো উপলব্ধ
664 নাম : সামিরুল সেখ পিতার নাম: রফিকুল সেখ বাড়ির নং : n0368 বয়স : 27 লিঙ্গ : পুরুষ	WSC1758598 ফটো উপলব্ধ	665 নাম : হাসেন সেখ পিতার নাম: বাকার বাড়ির নং : N0150 বয়স : 28 লিঙ্গ : পুরুষ	WSC1688696 ফটো উপলব্ধ	666 নাম : সেলিম সেখ পিতার নাম: আব্দুর রশিদ বাড়ির নং : না বয়স : 28 লিঙ্গ : পুরুষ	WSC1758440 ফটো উপলব্ধ
667 নাম : এব্রাহীম সেখ পিতার নাম: সাইফুদ্দিন সেখ বাড়ির নং : n0224 বয়স : 38 লিঙ্গ : পুরুষ	WSC0991018 ফটো উপলব্ধ	668 নাম : ফিরোজ সেখ পিতার নাম: আজিজুল সেখ বাড়ির নং : না বয়স : 28 লিঙ্গ : পুরুষ	WSC1758655 ফটো উপলব্ধ	669 নাম : মোঃ হানিফ সেখ পিতার নাম: মোঃ নজরুল ইসলাম বাড়ির নং : n0104 বয়স : 45 লিঙ্গ : পুরুষ	HVH1652791 ফটো উপলব্ধ
670 নাম : তাসলেমা বিবি স্বামীর নাম: মোঃ হানিফ সেখ বাড়ির নং : n0104 বয়স : 43 লিঙ্গ : মহিলা	WSC0537621 ফটো উপলব্ধ	671 নাম : জুয়েল সেখ পিতার নাম: সিরাজ সেখ বাড়ির নং : এন0372 বয়স : 24 লিঙ্গ : পুরুষ	WSC2713204 ফটো উপলব্ধ	672 নাম : আশিক ইকবাল পিতার নাম: রফিক সেখ বাড়ির নং : না বয়স : 24 লিঙ্গ : পুরুষ	WSC2490365 ফটো উপলব্ধ
673 নাম : মোসাঃ নাদিরা বিবি স্বামীর নাম: এব্রাহীম সেখ বাড়ির নং : n0224 বয়স : 30 লিঙ্গ : মহিলা	WSC1433259 ফটো উপলব্ধ	674 নাম : শেফালী বিবি স্বামীর নাম: সাইফুল সেখ বাড়ির নং : n0020 বয়স : 50 লিঙ্গ : মহিলা	WSC2150720 ফটো উপলব্ধ	675 নাম : সাইফুল সেখ পিতার নাম: আলি তাব হোসেন বাড়ির নং : এন0020 বয়স : 30 লিঙ্গ : পুরুষ	WSC1938224 ফটো উপলব্ধ
676 নাম : লালচাঁদ সেখ পিতার নাম: সোলেমান সেখ বাড়ির নং : এন 0230 বয়স : 35 লিঙ্গ : পুরুষ	WSC1131085 ফটো উপলব্ধ	677 নাম : বিশু সেখ পিতার নাম: তোফাজুল সেখ বাড়ির নং : n0894 বয়স : 27 লিঙ্গ : পুরুষ	WSC1688787 ফটো উপলব্ধ	678 নাম : সামিনা খাতুন স্বামীর নাম: বিশু সেখ বাড়ির নং : এন0294 বয়স : 21 লিঙ্গ : মহিলা	WSC2759421 ফটো উপলব্ধ
679 নাম : রফিক সেখ পিতার নাম: রেজাউল হক বাড়ির নং : এন0169 বয়স : 48 লিঙ্গ : পুরুষ	KNZ2696805 ফটো উপলব্ধ	680 নাম : মোসমী খাতুন স্বামীর নাম: হাকিম সেখ বাড়ির নং : n0161 বয়স : 30 লিঙ্গ : মহিলা	WSC1623834 ফটো উপলব্ধ	681 নাম : মোঃআব্দুল বারিক পিতার নাম: নজরুল ইসলাম বাড়ির নং : n0104 বয়স : 39 লিঙ্গ : পুরুষ	HVH2692895 ফটো উপলব্ধ
682 নাম : তানিশা ইয়াসমিন পিতার নাম: মোঃ হানিফ সেখ বাড়ির নং : 502এন বয়স : 21 লিঙ্গ : মহিলা	WSC2815389 ফটো উপলব্ধ	683 নাম : সোমা সাহা ভকত স্বামীর নাম: মিন্টু সাহা বাড়ির নং : এন0161 বয়স : 33 লিঙ্গ : মহিলা	WSC1878693 ফটো উপলব্ধ	684 নাম : মুসলেমা খাতুন পিতার নাম: মোক্তার সেখ বাড়ির নং : নং 154 বয়স : 32 লিঙ্গ : মহিলা	WSC2593184 ফটো উপলব্ধ
685 নাম : সাহিল সেখ পিতার নাম: সিরাজ সেখ বাড়ির নং : না 120 বয়স : 25 লিঙ্গ : পুরুষ	WSC2555951 ফটো উপলব্ধ	686 নাম : মোসাঃ মেহেরুন ইসলাম স্বামীর নাম: জুয়েল সেখ বাড়ির নং : এন00372 বয়স : 21 লিঙ্গ : মহিলা	WSC2762854 ফটো উপলব্ধ	687 নাম : রসুল সেখ পিতার নাম: মুক্তার সেখ বাড়ির নং : n0154 বয়স : 37 লিঙ্গ : পুরুষ	HVH2693091 ফটো উপলব্ধ
688 নাম : খোসবুর রহমান পিতার নাম: মুক্তার সেখ বাড়ির নং : এন0154 বয়স : 34 লিঙ্গ : পুরুষ	WSC1130814 ফটো উপলব্ধ	689 নাম : এব্রাহীম সেখ পিতার নাম: ফারমুজ সেখ বাড়ির নং : এন0156 বয়স : 66 লিঙ্গ : পুরুষ	HVH2154649 ফটো উপলব্ধ	690 নাম : জুলেরা বিবি স্বামীর নাম: তোবজুল সেখ বাড়ির নং : এন0161 বয়স : 61 লিঙ্গ : মহিলা	WSC1985498 ফটো উপলব্ধ



691 নাম : কাশেম সেখ পিতার নাম: তোবজুল সেখ বাড়ির নং : n0161 বয়স : 36 লিঙ্গ : পুরুষ	WSC1306828 ফটো উপলব্ধ	692 নাম : আকিবুর পিতার নাম: তোবজুল সেখ বাড়ির নং : n0161 বয়স : 34 লিঙ্গ : পুরুষ	WSC1020056 ফটো উপলব্ধ	693 নাম : সেতারা বিবি স্বামীর নাম: আকিবুর বাড়ির নং : n0161 বয়স : 33 লিঙ্গ : মহিলা	WSC1306844 ফটো উপলব্ধ
694 নাম : রাফিকুর পিতার নাম: তোবজুল সেখ বাড়ির নং : n0161 বয়স : 33 লিঙ্গ : পুরুষ	WSC1306489 ফটো উপলব্ধ	695 নাম : কলসন বিবি স্বামীর নাম: রাফিকুর বাড়ির নং : n0161 বয়স : 33 লিঙ্গ : মহিলা	WSC1306836 ফটো উপলব্ধ	696 নাম : হাকিম সুলতান পিতার নাম: তোবজুল সেখ বাড়ির নং : n0161 বয়স : 33 লিঙ্গ : পুরুষ	WSC1306471 ফটো উপলব্ধ
697 নাম : পারভিন বিবি স্বামীর নাম: কাশেম আলি বাড়ির নং : n0161 বয়স : 33 লিঙ্গ : মহিলা	WSC1306810 ফটো উপলব্ধ	698 নাম : আশিক সেখ পিতার নাম: কাশিম সেখ বাড়ির নং : এন00 বয়স : 20 লিঙ্গ : পুরুষ	WSC2760767 ফটো উপলব্ধ	699 নাম : সোলেমান সেখ পিতার নাম: বেলাল সেখ বাড়ির নং : এন0230 বয়স : 68 লিঙ্গ : পুরুষ	WSC1957562 ফটো উপলব্ধ
700 নাম : আফতাব সেরাজুল পিতার নাম: সেরাজুল সেখ বাড়ির নং : এন 0147 বয়স : 23 লিঙ্গ : পুরুষ	WSC2530483 ফটো উপলব্ধ	701 নাম : মোঃ সামজাদ আলি পিতার নাম: একরামুল হক বাড়ির নং : এন0115 বয়স : 39 লিঙ্গ : পুরুষ	WSC1433911 ফটো উপলব্ধ	702 নাম : জাম্বাতুন বিবি স্বামীর নাম: মোঃ সামজাদ আলি বাড়ির নং : এন0115 বয়স : 34 লিঙ্গ : মহিলা	WSC1306992 ফটো উপলব্ধ
703 নাম : মনিরুল হক পিতার নাম: একরামুল হক বাড়ির নং : এন0115 বয়স : 50 লিঙ্গ : পুরুষ	WSC1963230 ফটো উপলব্ধ	704 নাম : মামুন হক পিতার নাম: মোফিজুল হক বাড়ির নং : n0310 বয়স : 27 লিঙ্গ : পুরুষ	WSC1688928 ফটো উপলব্ধ	705 নাম : গুলফুনেশা বিবি স্বামীর নাম: মনিরুল হক বাড়ির নং : এন 0115 বয়স : 45 লিঙ্গ : মহিলা	HVH2692796 ফটো উপলব্ধ
706 নাম : জিয়ারুল হক পিতার নাম: আব্দুল হামেদ বাড়ির নং : n0117 বয়স : 30 লিঙ্গ : পুরুষ	WSC1531961 ফটো উপলব্ধ	707 নাম : আব্দুল হামেদ পিতার নাম: লোকমান মুন্সী বাড়ির নং : n0117 বয়স : 65 লিঙ্গ : পুরুষ	WSC2158210 ফটো উপলব্ধ	708 নাম : মলি খাতুন স্বামীর নাম: পিয়ারুল সেখ বাড়ির নং : এন0117 বয়স : 31 লিঙ্গ : মহিলা	WSC2599066 ফটো উপলব্ধ
709 নাম : পিয়ারুল সেখ পিতার নাম: আব্দুল হামেদ বাড়ির নং : না বয়স : 34 লিঙ্গ : পুরুষ	WSC1531979 ফটো উপলব্ধ	710 নাম : সেলিনা খাতুন পিতার নাম: আব্দুল হামেদ বাড়ির নং : n0117 বয়স : 33 লিঙ্গ : মহিলা	WSC1200013 ফটো উপলব্ধ	711 নাম : অনিতা হালদার স্বামীর নাম: জীবন হালদার বাড়ির নং : এন 0206 বয়স : 67 লিঙ্গ : মহিলা	WSC2155596 ফটো উপলব্ধ
712 নাম : নিলীমা হালদার স্বামীর নাম: জয়ন্ত হালদার বাড়ির নং : n0088 বয়স : 40 লিঙ্গ : মহিলা	HVH2338697 ফটো উপলব্ধ	713 নাম : জয়ন্ত হালদার পিতার নাম: গনেশ হালদার বাড়ির নং : n0088 বয়স : 55 লিঙ্গ : পুরুষ	WSC2160521 ফটো উপলব্ধ	714 নাম : রতন হালদার পিতার নাম: দুঃখ হালদার বাড়ির নং : এন0075 বয়স : 57 লিঙ্গ : পুরুষ	WSC2160315 ফটো উপলব্ধ
715 নাম : নিশীতা হালদার মায়ের নাম: সীমা হালদার বাড়ির নং : n0309 বয়স : 27 লিঙ্গ : মহিলা	WSC1688910 ফটো উপলব্ধ	716 নাম : রিয়া হালদার স্বামীর নাম: সঞ্জয় হালদার বাড়ির নং : n0 বয়স : 28 লিঙ্গ : মহিলা	WSC1797166 ফটো উপলব্ধ	717 নাম : সঞ্জয় হালদার পিতার নাম: সুকুমার হালদার বাড়ির নং : এন 0080 বয়স : 49 লিঙ্গ : পুরুষ	HVH1410067 ফটো উপলব্ধ
718 নাম : অঞ্জনা হালদার স্বামীর নাম: পরেশ হালদার বাড়ির নং : না বয়স : 56 লিঙ্গ : মহিলা	HVH2154763 ফটো উপলব্ধ	719 নাম : বিশ্বজিত হালদার পিতার নাম: রতন হালদার বাড়ির নং : N 0075 বয়স : 31 লিঙ্গ : পুরুষ	WSC1306513 ফটো উপলব্ধ	E2 720 নাম : আরতী হালদার স্বামীর নাম: সুকুমার হালদার বাড়ির নং : n0080 বয়স : 66 লিঙ্গ : মহিলা	HVH2154755 ফটো উপলব্ধ

721	WSC1531946	ফটো উপলব্ধ	722	WSC2648624	ফটো উপলব্ধ	723	WSC1433648	ফটো উপলব্ধ
নাম : মল্লিকা হালদার স্বামীর নাম: কৃষ্ণ হালদার বাড়ির নং : এন0063 বয়স : 44 লিঙ্গ : মহিলা			নাম : শিখা হালদার স্বামীর নাম: শক্তনাথ হালদার বাড়ির নং : n0062 বয়স : 52 লিঙ্গ : মহিলা			নাম : সৌরভ হালদার পিতার নাম: শক্ত নাথ হালদার বাড়ির নং : n0062 বয়স : 30 লিঙ্গ : পুরুষ		
724	WSC2736817	ফটো উপলব্ধ	725	WSC1131119	ফটো উপলব্ধ	726	WSC2150803	ফটো উপলব্ধ
নাম : গঙ্গা হালদার স্বামীর নাম: জগন্নাথ হালদার বাড়ির নং : n0063 বয়স : 61 লিঙ্গ : মহিলা			নাম : সঞ্জয় হালদার পিতার নাম: সুনীল হালদার বাড়ির নং : n0067 বয়স : 37 লিঙ্গ : পুরুষ			নাম : আশা হালদার স্বামীর নাম: হারাধন হালদার বাড়ির নং : n0074 বয়স : 65 লিঙ্গ : মহিলা		
727	WSC1306711	ফটো উপলব্ধ	728	WSC0926204	ফটো উপলব্ধ	729	WSC1131390	ফটো উপলব্ধ
নাম : পবন হালদার মায়ের নাম: আরতী হালদার বাড়ির নং : n0080 বয়স : 34 লিঙ্গ : পুরুষ			নাম : মোঃ মুরসেদ আলি পিতার নাম: মোঃ সিদ্দিক হোসেন বাড়ির নং : এন0095 বয়স : 36 লিঙ্গ : পুরুষ			নাম : ব্রতীন হালদার পিতার নাম: বলাই হালদার বাড়ির নং : n0088 বয়স : 34 লিঙ্গ : পুরুষ		
730	HVH2514909	ফটো উপলব্ধ	731	WSC2804649	ফটো উপলব্ধ	732	WB/08/050/192701	ফটো উপলব্ধ
নাম : মনোরঞ্জন হালদার পিতার নাম: গনেশ হালদার বাড়ির নং : n0192 বয়স : 44 লিঙ্গ : পুরুষ			নাম : সানি হালদার পিতার নাম: মনোরঞ্জন হালদার বাড়ির নং : এন0192 বয়স : 20 লিঙ্গ : পুরুষ			নাম : কার্তিক হালদার পিতার নাম: শুশান্ত হালদার বাড়ির নং : n0208 বয়স : 52 লিঙ্গ : পুরুষ		
733	WSC1076017	ফটো উপলব্ধ	734	WSC2497857	ফটো উপলব্ধ	735	WSC2532489	ফটো উপলব্ধ
নাম : পলি হালদার স্বামীর নাম: কার্তিক হালদার বাড়ির নং : n0210 বয়স : 45 লিঙ্গ : মহিলা			নাম : কর্ন হালদার পিতার নাম: কার্তিক হালদার বাড়ির নং : এন0210 বয়স : 24 লিঙ্গ : পুরুষ			নাম : দশরথ হালদার পিতার নাম: দুখু হালদার বাড়ির নং : এন0075 বয়স : 63 লিঙ্গ : পুরুষ		
736	WSC2515906	ফটো উপলব্ধ	737	WSC1797299	ফটো উপলব্ধ	738	WSC2769404	ফটো উপলব্ধ
নাম : শুভজিত হালদার পিতার নাম: জয়ন্ত হালদার বাড়ির নং : এন0088 বয়স : 24 লিঙ্গ : পুরুষ			নাম : রনি হালদার পিতার নাম: মনোরঞ্জন হালদার বাড়ির নং : এন001 বয়স : 26 লিঙ্গ : পুরুষ			নাম : রাজু হালদার পিতার নাম: পরেশ হালদার বাড়ির নং : এন0062 বয়স : 21 লিঙ্গ : পুরুষ		
739	WSC2532513	ফটো উপলব্ধ	740	WSC1688902	ফটো উপলব্ধ	741	WSC2531705	ফটো উপলব্ধ
নাম : ফেন হালদার স্বামীর নাম: দশরথ হালদার বাড়ির নং : এন0075 বয়স : 59 লিঙ্গ : মহিলা			নাম : নিকিতা হালদার মায়ের নাম: সীমা হালদার বাড়ির নং : n0308 বয়স : 27 লিঙ্গ : মহিলা			নাম : মানিক হালদার পিতার নাম: দশরথ হালদার বাড়ির নং : এন0075 বয়স : 38 লিঙ্গ : পুরুষ		
742	WSC2531655	ফটো উপলব্ধ	743	WSC1531953	ফটো উপলব্ধ	744	WSC0540682	ফটো উপলব্ধ
নাম : উত্তম হালদার পিতার নাম: দশরথ হালদার বাড়ির নং : এন0075 বয়স : 37 লিঙ্গ : পুরুষ			নাম : কৃষ্ণ হালদার পিতার নাম: সূর্য হালদার বাড়ির নং : এন0063 বয়স : 49 লিঙ্গ : পুরুষ			নাম : রনজিত হালদার পিতার নাম: সুকুমার হালদার বাড়ির নং : n0080 বয়স : 38 লিঙ্গ : পুরুষ		
745	WSC2760742	ফটো উপলব্ধ	746	WSC2764736	ফটো উপলব্ধ	747	WSC2768695	ফটো উপলব্ধ
নাম : তাজমিরা খাতুন স্বামীর নাম: মোঃ মুরসেদ আলি বাড়ির নং : এন0095 বয়স : 23 লিঙ্গ : মহিলা			নাম : সুরজিৎ হালদার পিতার নাম: সঞ্জয় হালদার বাড়ির নং : এন0080 বয়স : 21 লিঙ্গ : পুরুষ			নাম : দেবিকা হালদার পিতার নাম: গণেশ হালদার বাড়ির নং : এন0080 বয়স : 21 লিঙ্গ : মহিলা		
748	WSC2189538	ফটো উপলব্ধ	749	WSC2475200	ফটো উপলব্ধ	750	WSC2594307	ফটো উপলব্ধ
নাম : সীমা সরকার হালদার স্বামীর নাম: বলাই হালদার বাড়ির নং : n0088 বয়স : 57 লিঙ্গ : মহিলা			নাম : রনি হালদার পিতার নাম: পরেশ হালদার বাড়ির নং : এন0000 বয়স : 23 লিঙ্গ : পুরুষ			নাম : শরিফা খাতুন পিতার নাম: মোবাহোক হোসেন বাড়ির নং : এন0135 বয়স : 22 লিঙ্গ : মহিলা		



751 নাম : তাসলিম খাতুন পিতার নাম : নওসাদ আলি বাড়ির নং : এন0120 বয়স : 23 লিঙ্গ : মহিলা	WSC2594760 ফটো উপলব্ধ	752 নাম : সামিম সেখ পিতার নাম : নৌসাদ আলি বাড়ির নং : এন0120 বয়স : 24 লিঙ্গ : পুরুষ	WSC2532083 ফটো উপলব্ধ	753 নাম : হামেদা বিবি স্বামীর নাম : মোবারক হোসেন বাড়ির নং : না বয়স : 23 লিঙ্গ : মহিলা	WSC2161107 ফটো উপলব্ধ
754 নাম : মমতাজ খাতুন স্বামীর নাম : মোঃ হাফিজুল রহমান বাড়ির নং : না বয়স : 29 লিঙ্গ : মহিলা	WSC1624196 ফটো উপলব্ধ	755 নাম : মাইনুল হক পিতার নাম : মোঃ নৌসাদ আলি বাড়ির নং : n0120 বয়স : 31 লিঙ্গ : পুরুষ	WSC1306851 ফটো উপলব্ধ	756 নাম : আব্দুর রহমান পিতার নাম : নুরুল ইসলাম বাড়ির নং : n0135 বয়স : 56 লিঙ্গ : পুরুষ	WB/09/055/381129 ফটো উপলব্ধ
757 নাম : নুহনবী সেখ পিতার নাম : সৌলোমান সেখ বাড়ির নং : এন0230 বয়স : 40 লিঙ্গ : পুরুষ	HVH2693182 ফটো উপলব্ধ	758 নাম : সাহিদা বিবি স্বামীর নাম : নুহনাবি সেখ বাড়ির নং : এন0230 বয়স : 31 লিঙ্গ : মহিলা	WSC1306729 ফটো উপলব্ধ	759 নাম : এনামুল সেখ পিতার নাম : নৌসাদ আলি বাড়ির নং : n0120 বয়স : 33 লিঙ্গ : পুরুষ	WSC1306596 ফটো উপলব্ধ
760 নাম : জামিলা খাতুন স্বামীর নাম : হুমায়ুন সেখ বাড়ির নং : এন0116 বয়স : 33 লিঙ্গ : মহিলা	WSC1306869 ফটো উপলব্ধ	761 নাম : টয়েবা বিবি স্বামীর নাম : কামাল সেখ বাড়ির নং : n0120 বয়স : 38 লিঙ্গ : মহিলা	WSC0537316 ফটো উপলব্ধ	762 নাম : মোঃ কামাল হোসেন পিতার নাম : নওসাদ আলি বাড়ির নং : এন0120 বয়স : 39 লিঙ্গ : পুরুষ	WSC1019884 ফটো উপলব্ধ
763 নাম : মোঃ আজাদ আলি পিতার নাম : নুরুল ইসলাম বাড়ির নং : এন00 বয়স : 66 লিঙ্গ : পুরুষ	WSC2648053 ফটো উপলব্ধ	764 নাম : মোবারোক হোসেন পিতার নাম : নুরুল ইসলাম বাড়ির নং : না বয়স : 61 লিঙ্গ : পুরুষ	WSC2160786 ফটো উপলব্ধ	765 নাম : মোঃ মোজাম্মেল হক পিতার নাম : মোঃ আইনুল হক বাড়ির নং : এন0132 বয়স : 37 লিঙ্গ : পুরুষ	HVH2167096 ফটো উপলব্ধ
766 নাম : খাইরুল ইসলাম পিতার নাম : আইনুল হক বাড়ির নং : এন0132 বয়স : 43 লিঙ্গ : পুরুষ	HVH0040360 ফটো উপলব্ধ	767 নাম : মোসাঃ বেবিনাজ বিবি স্বামীর নাম : খাইরুল ইসলাম বাড়ির নং : এন0132 বয়স : 39 লিঙ্গ : মহিলা	WSC0538256 ফটো উপলব্ধ	768 নাম : জয়শ্রী হালদার পিতার নাম : মনোরঞ্জন হালদার বাড়ির নং : এন075 বয়স : 23 লিঙ্গ : মহিলা	ROE2572550 ফটো উপলব্ধ
769 নাম : নিলিমা হালদার পিতার নাম : সাগর হালদার বাড়ির নং : এন0077 বয়স : 28 লিঙ্গ : মহিলা	ACY1971258 ফটো উপলব্ধ	770 নাম : রিংকি খাতুন স্বামীর নাম : মুসা সেখ বাড়ির নং : এন001 বয়স : 24 লিঙ্গ : মহিলা	WSC2828580 ফটো উপলব্ধ	771 নাম : কোহিনুর খাতুন পিতার নাম : আসাদুল সেখ বাড়ির নং : এন0153 বয়স : 20 লিঙ্গ : মহিলা	WSC2844686 ফটো উপলব্ধ
772 নাম : ইকবাল হোসেন পিতার নাম : সালিম সেখ বাড়ির নং : এন0148 বয়স : 20 লিঙ্গ : পুরুষ	WSC2844702 ফটো উপলব্ধ	773 নাম : শ্যামলী সাহা পিতার নাম : নুপেন সাহা বাড়ির নং : এন0158 বয়স : 19 লিঙ্গ : মহিলা	WSC2833606 ফটো উপলব্ধ	774 নাম : সারমিন খাতুন পিতার নাম : হাবিবুর রহমান বাড়ির নং : এন0099 বয়স : 19 লিঙ্গ : মহিলা	WSC2836831 ফটো উপলব্ধ
775 নাম : কিরন সেখ পিতার নাম : হাবিবুর রহমান বাড়ির নং : এন0099 বয়স : 21 লিঙ্গ : পুরুষ	WSC2838688 ফটো উপলব্ধ	776 নাম : চাইনা হালদার পিতার নাম : কৃষ্ণ হালদার বাড়ির নং : এন063 বয়স : 19 লিঙ্গ : মহিলা	WSC2857415 ফটো উপলব্ধ	777 নাম : নবাব আফিক পিতার নাম : মোঃ কামাল হোসেন বাড়ির নং : এন0120 বয়স : 21 লিঙ্গ : পুরুষ	WSC2856276 ফটো উপলব্ধ
778 নাম : বিলকিস খাতুন স্বামীর নাম : রাসিদুল সেখ বাড়ির নং : এন0123 বয়স : 26 লিঙ্গ : মহিলা	WSC2865921 ফটো উপলব্ধ	779 নাম : আঞ্জুমানয়ারা বেগম স্বামীর নাম : মোঃ রফি আহমেদ বাড়ির নং : এন0396 বয়স : 58 লিঙ্গ : মহিলা	HVH2332765 ফটো উপলব্ধ	780 নাম : সুমন সেখ পিতার নাম : তাজকুল সেখ বাড়ির নং : এন007 বয়স : 19 লিঙ্গ : পুরুষ	WSC2867331 ফটো উপলব্ধ



781	WSC2867018
নাম : ফাইন ফাইসাল পিতার নাম: খাইরুল ইসলাম বাড়ির নং : এন085 বয়স : 19 লিঙ্গ : পুরুষ	ফটো উপলব্ধ

782	WSC2870426
নাম : অহিদা খাতুন স্বামীর নাম: সাহিন বাদশা বাড়ির নং : এন0020 বয়স : 30 লিঙ্গ : মহিলা	ফটো উপলব্ধ

783	WSC2870905
নাম : সোহান সেখ পিতার নাম: সাইফুল সেখ বাড়ির নং : এন0020 বয়স : 19 লিঙ্গ : পুরুষ	ফটো উপলব্ধ

784	WSC2871515
নাম : মুসকান খাতুন পিতার নাম: মোঃ জামাল সেখ বাড়ির নং : এন0114 বয়স : 21 লিঙ্গ : মহিলা	ফটো উপলব্ধ





785	1	WSC2873560	ফটো উপলব্ধ	786	1	WSC2875581	ফটো উপলব্ধ	787	1	WSC2875599	ফটো উপলব্ধ
<p>নাম : নার্গিস খাতুন পিতার নাম: আমিরুল সেখ বাড়ির নং : এন0102 বয়স : 22 লিঙ্গ : মহিলা</p>				<p>নাম : রাজ ফারহাদ সেখ পিতার নাম: ঈশা সেখ বাড়ির নং : এন0151 বয়স : 19 লিঙ্গ : পুরুষ</p>				<p>নাম : আলিশা সেখ পিতার নাম: ঈশা সেখ বাড়ির নং : এন0151 বয়স : 18 লিঙ্গ : মহিলা</p>			
788	1	WSC2877652	ফটো উপলব্ধ	789	1	WSC2877694	ফটো উপলব্ধ	790	1	WSC2879740	ফটো উপলব্ধ
<p>নাম : ফারুকুল সেখ পিতার নাম: ডালিম সেখ বাড়ির নং : না বয়স : 20 লিঙ্গ : পুরুষ</p>				<p>নাম : তুহিন সেখ পিতার নাম: হান্নান সেখ বাড়ির নং : এন0170 বয়স : 19 লিঙ্গ : পুরুষ</p>				<p>নাম : সুমু হালদার পিতার নাম: মনোরঞ্জন হালদার বাড়ির নং : গাবতলা বয়স : 18 লিঙ্গ : পুরুষ</p>			
791	1	WSC2881399	ফটো উপলব্ধ	792	1	WSC2881886	ফটো উপলব্ধ	793	1	WSC2883387	ফটো উপলব্ধ
<p>নাম : মোঃ আব্বাস হক পিতার নাম: ইসমাইল হক বাড়ির নং : এন0002 বয়স : 19 লিঙ্গ : পুরুষ</p>				<p>নাম : মোসাঃ সুশমা খাতুন পিতার নাম: আমিনুল ইসলাম বাড়ির নং : এন0101 বয়স : 18 লিঙ্গ : মহিলা</p>				<p>নাম : আজমিরা খাতুন স্বামীর নাম: মোস্তাফা বাড়ির নং : এন0106 বয়স : 20 লিঙ্গ : মহিলা</p>			
794	1	WSC2887966	ফটো উপলব্ধ	795	1	WSC2891216	ফটো উপলব্ধ				
<p>নাম : ইজাজ আহমেদ পিতার নাম: জুম্মাতুল ইসলাম বাড়ির নং : এন0261 বয়স : 22 লিঙ্গ : পুরুষ</p>				<p>নাম : নাজমা খাতুন স্বামীর নাম: মোঃ ওয়াসিম আক্রাম বাড়ির নং : এন0001 বয়স : 25 লিঙ্গ : মহিলা</p>							

নির্বাচক সংখ্যার সারসংক্ষেপ :

A) নির্বাচকের সংখ্যা :

	নির্বাচক তালিকার প্রকৃতি	নির্বাচক তালিকার পরিচিতি :	নির্বাচকের সংখ্যা :				
			পুরুষ	মহিলা	তৃতীয় লিঙ্গ	মোট	
I	মূল তালিকা	মূল তালিকা	বিশেষ নিবিড় সংশোধন ২০২৬ এর চূড়ান্ত ভোটার তালিকার সহিত 06-04-2026 তারিখ অবধি সংশোধিত নির্বাচক তালিকা	415	369	0	784
II	1- সংযোজন তালিকা	সংযোজনী 1	বিশেষ সংক্ষিপ্ত সংশোধন 2026	0	0	0	0
		সংযোজনী 2	ধারাবাহিক সংশোধন 2026	6	5	0	11
		মোট		6	5	0	11
III	2- বিয়োজন তালিকা	সংযোজনী 1	বিশেষ সংক্ষিপ্ত সংশোধন 2026	1	0	0	1
		সংযোজনী 2	ধারাবাহিক সংশোধন 2026	0	1	0	1
		মোট		1	1	0	2
IV	'লিঙ্গ ক্ষেত্রের' পরিবর্তনের কারণে পার্থক্য			0	0	0	0
V	বিচারপ্রক্রিয়ার অধীনস্থ			0	0	0	0
VI	বিচার বিভাগীয় আধিকারিক কর্তৃক বিচারপূর্বক নিষ্পত্তির পর বিয়োজিত			70	68	0	138
নির্বাচকের মোট সংখ্যা (I+II-III+IV-V-VI)				350	305	0	655

B) ক্রটি সংশোধনের সংখ্যা :

নির্বাচক তালিকার প্রকৃতি	নির্বাচক তালিকার পরিচিতি :	ক্রটি সংশোধনের সংখ্যা :
সংযোজনী 1	বিশেষ সংক্ষিপ্ত সংশোধন 2026	0
সংযোজনী 2	ধারাবাহিক সংশোধন 2026	0
	মোট	0

নির্বাচক নিবন্ধন আধিকারিকের স্বাক্ষর

E-মৃত, S-স্থানান্তরিত, R-একাধিকবার অন্তর্ভুক্ত, M-নিখোঁজ, Q-যোগ্য নহে