



নির্বাচক তালিকা 2026 S25 পশ্চিমবঙ্গ

বিধানসভা নির্বাচনক্ষেত্রের নং, নাম ও সংরক্ষণের স্থিতি : 61 - লালগোলা (সাধারণ)		অংশ নং : 177																			
বিধানসভা নির্বাচনক্ষেত্রটি যে লোকসভা নির্বাচনক্ষেত্রের / ক্ষেত্রসমূহের অন্তর্ভুক্ত তার নং, নাম ও সংরক্ষণ স্থিতি : 9 - জঙ্গীপুর (সাধারণ)																					
1. সংশোধনের পূর্ণ বিবরণ																					
সংশোধনের বৎসর :	2026	নির্বাচক তালিকার পরিচিতি : বিশেষ নিবিড় সংশোধন ২০২৬ এর চূড়ান্ত ভোটার তালিকার সহিত 06-04-2026 তারিখ অবধি সংশোধিত নির্বাচক তালিকা																			
ভিত্তি তারিখ :	01-01-2026																				
সংশোধনের প্রকৃতি :	ধারাবাহিক সংশোধন 2026																				
প্রকাশনার তারিখ :	06-04-2026																				
2. অংশ ও নির্বাচনী এলাকার পূর্ণ বিবরণ :																					
অংশের ভাগ নং ও নাম :																					
1-হেরেশ সরকারের পাড়া		<table style="width: 100%; border-collapse: collapse;"> <tr> <td style="width: 50%;">প্রধান শহর/গ্রাম</td> <td style="width: 50%;">: কার্তিকপুর</td> </tr> <tr> <td>ওয়ার্ড</td> <td>:</td> </tr> <tr> <td>থানা</td> <td>: লালগোলা</td> </tr> <tr> <td>গ্রাম পঞ্চায়েত</td> <td>: কালমেঘা</td> </tr> <tr> <td>ব্লক</td> <td>: লালগোলা</td> </tr> <tr> <td>মহকুমা</td> <td>: লালবাগ</td> </tr> <tr> <td>জেলা</td> <td>: মুর্শিদাবাদ</td> </tr> <tr> <td>পিন</td> <td>: 742148</td> </tr> </table>				প্রধান শহর/গ্রাম	: কার্তিকপুর	ওয়ার্ড	:	থানা	: লালগোলা	গ্রাম পঞ্চায়েত	: কালমেঘা	ব্লক	: লালগোলা	মহকুমা	: লালবাগ	জেলা	: মুর্শিদাবাদ	পিন	: 742148
প্রধান শহর/গ্রাম	: কার্তিকপুর																				
ওয়ার্ড	:																				
থানা	: লালগোলা																				
গ্রাম পঞ্চায়েত	: কালমেঘা																				
ব্লক	: লালগোলা																				
মহকুমা	: লালবাগ																				
জেলা	: মুর্শিদাবাদ																				
পিন	: 742148																				
2-হিন্দুপাড়া																					
3. ভোট গ্রহন কেন্দ্রের পূর্ণ বিবরণ :																					
ভোট গ্রহন কেন্দ্রের নং, নাম :		ভোট গ্রহন কেন্দ্রের শ্রেণী :		গ্রামীণ																	
177 - ভবানীপুর বরকাতিয়া ইসলামিয়া সিনিয়ার মাদ্রাসা		এই অংশে সহায়ক ভোটগ্রহন কেন্দ্রের সংখ্যা		0																	
ভোট গ্রহন কেন্দ্রের ঠিকানা :		:																			
ভবানীপুর বরকাতিয়া ইসলামিয়া সিনিয়ার মাদ্রাসা, - রুম- 1, ভবানীপুর																					
4. নির্বাচকের সংখ্যা :																					
প্রথম ক্রমিক নং	শেষ ক্রমিক নং	মোট সংখ্যা																			
		পুরুষ	মহিলা	তৃতীয় লিঙ্গ	মোট																
1	773	243	263	0	506																

নির্বাচক নিবন্ধন আধিকারিকের স্বাক্ষর

Nazri Naksha

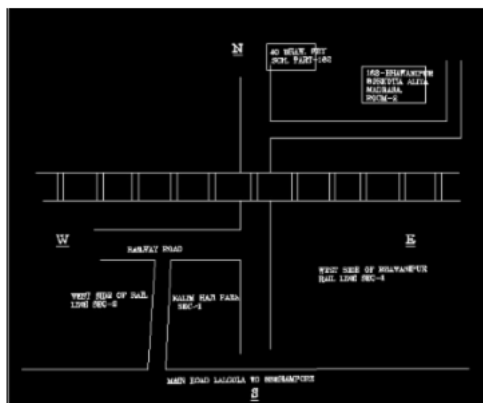

Google Map View



Polling Station Building Front View



Polling Station Front View



Cad View

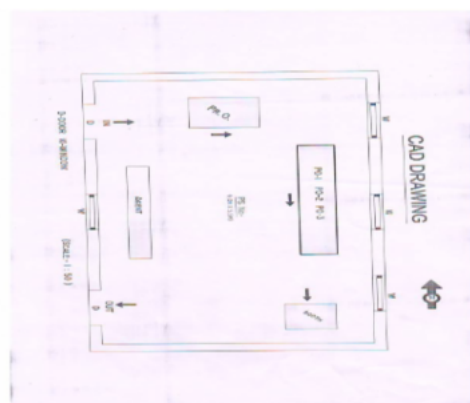

Key MAP View

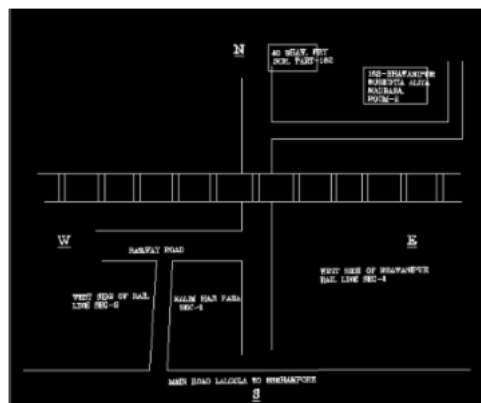



1 নাম : সমজান বিবি স্বামীর নাম : রশূল সেখ বাড়ির নং : n0112 বয়স : 69 লিঙ্গ : মহিলা ফটো উপলব্ধ	WB/09/055/432091	2 নাম : পিয়ারুল সেখ পিতার নাম : সৈয়দ আলী বাড়ির নং : n0051 বয়স : 41 লিঙ্গ : পুরুষ ফটো উপলব্ধ	HVH2371383	3 নাম : তাজমিন বিবি স্বামীর নাম : মোঃ হেলাল আলি বাড়ির নং : n0052 বয়স : 33 লিঙ্গ : মহিলা ফটো উপলব্ধ	WSC1539568
4 নাম : সখিনা খাতুন পিতার নাম : বেলাল হক বাড়ির নং : n0031 বয়স : 33 লিঙ্গ : মহিলা ফটো উপলব্ধ	WSC1138288	5 নাম : জয়নবু বিবি স্বামীর নাম : তোফাজুল হক বাড়ির নং : n0031 বয়স : 40 লিঙ্গ : মহিলা ফটো উপলব্ধ	HVH2371219	6 নাম : মোঃ সাহনাওয়াজ আলি পিতার নাম : মোঃ আব্দুস সাত্তার বাড়ির নং : n0039 বয়স : 38 লিঙ্গ : পুরুষ ফটো উপলব্ধ	HVH2534436
7 নাম : জাহিরুন খাতুন স্বামীর নাম : মোঃ সারফারাজ আলি বাড়ির নং : এন0039 বয়স : 33 লিঙ্গ : মহিলা ফটো উপলব্ধ	WSC1443654	8 নাম : আলিয়াবু বিবি স্বামীর নাম : বানী ইসরাইল বাড়ির নং : n0040 বয়স : 33 লিঙ্গ : মহিলা ফটো উপলব্ধ	WB/09/055/432209	9 নাম : মোঃ সাব্বিরুল ইসলাম পিতার নাম : বানী ইসরাইল বাড়ির নং : n0040 বয়স : 33 লিঙ্গ : পুরুষ ফটো উপলব্ধ	HVH2710390
10 নাম : সাহেলা আলী পিতার নাম : বানী ইসরাইল বাড়ির নং : n0040 বয়স : 33 লিঙ্গ : পুরুষ ফটো উপলব্ধ	WSC1138304	11 নাম : সাহেলা বিবি স্বামীর নাম : সাহেব আলী বাড়ির নং : n0040 বয়স : 33 লিঙ্গ : মহিলা ফটো উপলব্ধ	WSC1319078	12 নাম : মোঃ মৃদুলুল সেখ পিতার নাম : মোঃ বানী ইসরাইল বাড়ির নং : n0040 বয়স : 33 লিঙ্গ : পুরুষ ফটো উপলব্ধ	WSC1443837
13 নাম : আয়েসা বিবি স্বামীর নাম : মোঃ সাব্বিরুল ইসলাম বাড়ির নং : n0040 বয়স : 33 লিঙ্গ : মহিলা ফটো উপলব্ধ	WSC1444058	14 নাম : মোঃ আলমগির পিতার নাম : জমসেদ আলি বাড়ির নং : n0040 বয়স : 32 লিঙ্গ : পুরুষ ফটো উপলব্ধ	WSC1318930	15 নাম : রেনু বিবি স্বামীর নাম : আবু বাক্কার বাড়ির নং : এন0036 বয়স : 72 লিঙ্গ : মহিলা ফটো উপলব্ধ	WSC2037893
16 নাম : হাবিবুর সেখ মায়ের নাম : সেরাজুল সেখ বাড়ির নং : n0036 বয়স : 45 লিঙ্গ : পুরুষ ফটো উপলব্ধ	WSC1138544	17 নাম : জলি বিবি স্বামীর নাম : হাবিবুর সেখ বাড়ির নং : n0036 বয়স : 40 লিঙ্গ : মহিলা ফটো উপলব্ধ	WSC1318898	18 নাম : বাবলু সেখ পিতার নাম : আব্দুল সামাদ বাড়ির নং : n0029 বয়স : 60 লিঙ্গ : পুরুষ ফটো উপলব্ধ	WSC2008910
19 নাম : নার্গিস বিবি স্বামীর নাম : বাবলু সেখ বাড়ির নং : n0029 বয়স : 56 লিঙ্গ : মহিলা ফটো উপলব্ধ	WSC2020998	20 নাম : জাহানেরা বিবি স্বামীর নাম : রফিকুল ইসলাম বাড়ির নং : n0030 বয়স : 64 লিঙ্গ : মহিলা ফটো উপলব্ধ	WSC2037042	21 নাম : বেলাল হক পিতার নাম : হক এফ্রামুল বাড়ির নং : n0031 বয়স : 60 লিঙ্গ : পুরুষ ফটো উপলব্ধ	WSC2001840
22 নাম : মস্তুরা বিবি স্বামীর নাম : জামাল সেখ বাড়ির নং : n0133 বয়স : 40 লিঙ্গ : মহিলা ফটো উপলব্ধ	HVH2534261	23 নাম : মোঃ সাইফুল ইসলাম পিতার নাম : হেরেশ সেখ বাড়ির নং : n0020 বয়স : 42 লিঙ্গ : পুরুষ ফটো উপলব্ধ	WSC2036945	24 নাম : মাসেদা বিবি স্বামীর নাম : সৈয়দ আলী বাড়ির নং : এন0023 বয়স : 70 লিঙ্গ : মহিলা ফটো উপলব্ধ	WSC2037596
25 নাম : মোঃ রফিকুল ইসলাম পিতার নাম : এরফান আলি বাড়ির নং : n0103 বয়স : 37 লিঙ্গ : পুরুষ ফটো উপলব্ধ	HVH2779213	26 নাম : কুলিয়ারা বিবি স্বামীর নাম : মোঃ রফিকুল ইসলাম বাড়ির নং : n0103 বয়স : 33 লিঙ্গ : মহিলা ফটো উপলব্ধ	WSC1539691	27 নাম : আব্দুল বারীক পিতার নাম : জিল্লার রহমান বাড়ির নং : n0167 বয়স : 51 লিঙ্গ : পুরুষ ফটো উপলব্ধ	WSC2627834
28 নাম : মাবন বিবি স্বামীর নাম : এরফান আলি বাড়ির নং : n0103 বয়স : 71 লিঙ্গ : মহিলা ফটো উপলব্ধ	HVH1483486	29 নাম : মোঃ আসমত আলি পিতার নাম : মোঃ মুতালিন সেখ বাড়ির নং : n0113 বয়স : 28 লিঙ্গ : পুরুষ ফটো উপলব্ধ	WSC1630888	30 নাম : কাশমারা বিবি স্বামীর নাম : তাসিকুল ইসলাম বাড়ির নং : n0040 বয়স : 30 লিঙ্গ : মহিলা ফটো উপলব্ধ	WSC1631118



31 নাম : ফলটিসি খান স্বামীর নাম : মাজলু সেখ বাড়ির নং : n0103 বয়স : 28 লিঙ্গ : মহিলা	WSC1631100 ফটো উপলব্ধ	32 নাম : মাজেমা খান স্বামীর নাম : মোঃ জাইদুর রহমান বাড়ির নং : n0099 বয়স : 28 লিঙ্গ : মহিলা	WSC1631068 ফটো উপলব্ধ	33 নাম : মুনিয়ারা বিবি স্বামীর নাম : মোঃ হাজেবুল ইসলাম বাড়ির নং : n0164 বয়স : 52 লিঙ্গ : মহিলা	WSC1999838 ফটো উপলব্ধ
34 নাম : আসরাফুল হক পিতার নাম : মফিজুল সেখ বাড়ির নং : n0068 বয়স : 33 লিঙ্গ : পুরুষ	WSC1630995 ফটো উপলব্ধ	35 নাম : হাজেবুল ইসলাম পিতার নাম : মোঃ মাজে মাল হক বাড়ির নং : n0099 বয়স : 29 লিঙ্গ : পুরুষ	WSC1630938 ফটো উপলব্ধ	36 নাম : মোঃ আজিরুল ইসলাম পিতার নাম : মোঃ মফিজুল সেখ বাড়ির নং : n0101 বয়স : 30 লিঙ্গ : পুরুষ	WSC1630912 ফটো উপলব্ধ
37 নাম : মোঃ সানারুল সেখ পিতার নাম : মোঃ আমদি সেখ বাড়ির নং : n0113 বয়স : 32 লিঙ্গ : পুরুষ	WSC1319177 ফটো উপলব্ধ	38 নাম : রুকসানা বিবি খাতুন স্বামীর নাম : জাইরুল সেখ বাড়ির নং : n0133 বয়স : 33 লিঙ্গ : মহিলা	WSC1443951 ফটো উপলব্ধ	39 নাম : রেহেনা বিবি স্বামীর নাম : আকবর আলি বাড়ির নং : n0152 বয়স : 37 লিঙ্গ : মহিলা	WSC1032622 ফটো উপলব্ধ
40 নাম : মোঃ সাহাবুর সেখ পিতার নাম : অয়জুদ্দিন সেখ বাড়ির নং : এন0152 বয়স : 39 লিঙ্গ : পুরুষ	WSC0629220 ফটো উপলব্ধ	41 নাম : লাইলী বিবি স্বামীর নাম : মোঃ মোহাব্বল সেখ বাড়ির নং : এন0150 বয়স : 39 লিঙ্গ : মহিলা	WSC1204338 ফটো উপলব্ধ	42 নাম : মোঃ মোহাব্বল সেখ পিতার নাম : অয়জুদ্দিন সেখ বাড়ির নং : এন0150 বয়স : 42 লিঙ্গ : পুরুষ	HVH2384709 ফটো উপলব্ধ
43 নাম : সাহাবুদ্দিন আলি পিতার নাম : জেক্কার আলি বাড়ির নং : n0038 বয়স : 56 লিঙ্গ : পুরুষ	WSC2037992 ফটো উপলব্ধ	44 নাম : মোতালেব সেখ পিতার নাম : আমদি সেখ বাড়ির নং : n0113 বয়স : 53 লিঙ্গ : পুরুষ	HVH1484906 ফটো উপলব্ধ	45 নাম : মোঃ হাজেবুল ইসলাম পিতার নাম : রুস্তম সেখ বাড়ির নং : n0872 বয়স : 49 লিঙ্গ : পুরুষ	WSC1993427 ফটো উপলব্ধ
46 নাম : আসলেমা বিবি স্বামীর নাম : মিনারুল সেখ বাড়ির নং : এন0230 বয়স : 39 লিঙ্গ : মহিলা	HVH2703676 ফটো উপলব্ধ	47 নাম : মায়াদাস স্বামীর নাম : স্বপন কুমার দাস বাড়ির নং : n0153 বয়স : 54 লিঙ্গ : মহিলা	HVH0049817 ফটো উপলব্ধ	48 নাম : সহরবান বিবি স্বামীর নাম : নইমুদ্দিন সেখ বাড়ির নং : n0083 বয়স : 100 লিঙ্গ : মহিলা	WB/09/055/432263 ফটো উপলব্ধ
49 নাম : মুক্তি দাস স্বামীর নাম : কোশিক সরকার বাড়ির নং : এন0030 বয়স : 35 লিঙ্গ : মহিলা	WSC0962761 ফটো উপলব্ধ	50 নাম : মোঃ সাগির হোসেন পিতার নাম : মফিজুল হু বাড়ির নং : এন0058 বয়স : 27 লিঙ্গ : পুরুষ	WSC1782846 ফটো উপলব্ধ	51 নাম : রুপা খাতুন স্বামীর নাম : মোঃ শাহনাওয়াজ আলি বাড়ির নং : এন39 বয়স : 28 লিঙ্গ : মহিলা	WSC1783125 ফটো উপলব্ধ
52 নাম : হানিফা খাতুন স্বামীর নাম : মোঃ সানারুল হু বাড়ির নং : এন0103 বয়স : 37 লিঙ্গ : মহিলা	WSC1783117 ফটো উপলব্ধ	53 নাম : ফরকন বিবি স্বামীর নাম : আব্দুল বারিক বাড়ির নং : n0167 বয়স : 49 লিঙ্গ : মহিলা	WSC1443563 ফটো উপলব্ধ	54 নাম : সাবেরা বিবি স্বামীর নাম : মুকলেশ সেখ বাড়ির নং : এন0046 বয়স : 42 লিঙ্গ : মহিলা	HVH2705846 ফটো উপলব্ধ
55 নাম : ফারুক আলী পিতার নাম : মহঃ আবেদ আলি বাড়ির নং : n0063 বয়স : 49 লিঙ্গ : পুরুষ	WB/09/055/432048 ফটো উপলব্ধ	56 নাম : মাইদুল সেখ পিতার নাম : সৈয়দ সেখ বাড়ির নং : n0192 বয়স : 47 লিঙ্গ : পুরুষ	HVH2172336 ফটো উপলব্ধ	57 নাম : সুকবানু বিবি স্বামীর নাম : মাইদুল সেখ বাড়ির নং : n0132 বয়স : 40 লিঙ্গ : মহিলা	HVH2705838 ফটো উপলব্ধ
58 নাম : সেলিম সেখ পিতার নাম : সিদ্দিক সেখ বাড়ির নং : n0190 বয়স : 46 লিঙ্গ : পুরুষ	HVH2172302 ফটো উপলব্ধ	59 নাম : সেতারা বিবি স্বামীর নাম : রকিবুল রহমান বাড়ির নং : n0054 বয়স : 56 লিঙ্গ : মহিলা	WSC2183606 ফটো উপলব্ধ	60 নাম : এমাম হোসেন স্বামীর নাম : আসিনুর বিবি বাড়ির নং : n0126 বয়স : 46 লিঙ্গ : পুরুষ	HVH1482959 ফটো উপলব্ধ



61 নাম : সহিদুল ইসলাম পিতার নাম: জেকার আলি বাড়ির নং : n0038 বয়স : 30 লিঙ্গ : পুরুষ	WSC1444074 ফটো উপলব্ধ	62 নাম : সুলেখা বিবি স্বামীর নাম: প্রমোদ হোসেন বাড়ির নং : n0126 বয়স : 39 লিঙ্গ : মহিলা	HVH2705994 ফটো উপলব্ধ	63 নাম : সাজেমা বিবি স্বামীর নাম: মিজানুর রহমান বাড়ির নং : n0036 বয়স : 32 লিঙ্গ : মহিলা	WSC1443548 ফটো উপলব্ধ
64 নাম : তরুয়েসা বেওয়া স্বামীর নাম: আবদুল বারী বাড়ির নং : N0062 বয়স : 71 লিঙ্গ : মহিলা	WSC1961218 ফটো উপলব্ধ	65 নাম : নাসিরা খাতুন পিতার নাম: মোঃ রফিকুল ইসলাম বাড়ির নং : N0062 বয়স : 31 লিঙ্গ : মহিলা	WSC1313279 ফটো উপলব্ধ	66 নাম : জাহাঙ্গির সেখ মায়ের নাম: রোকিয়া বিবি বাড়ির নং : N0009 বয়স : 26 লিঙ্গ : পুরুষ	WSC2284370 ফটো উপলব্ধ
67 নাম : মোসাঃ ইসমাতারা খাতুন স্বামীর নাম: মোঃ আজিরুল ইসলাম বাড়ির নং : N0101 বয়স : 26 লিঙ্গ : মহিলা	WSC2286797 ফটো উপলব্ধ	68 নাম : উম্মে সুলতানা পিতার নাম: সেরাজুল ইসলাম বাড়ির নং : N0099 বয়স : 27 লিঙ্গ : মহিলা	WSC2286599 ফটো উপলব্ধ	69 নাম : সুকেরা খাতুন স্বামীর নাম: সারফুল আলি বাড়ির নং : N0029 বয়স : 24 লিঙ্গ : মহিলা	WSC2284958 ফটো উপলব্ধ
70 নাম : বাপি সেখ মায়ের নাম: সুমেরা বেওয়া বাড়ির নং : N0087 বয়স : 24 লিঙ্গ : পুরুষ	WSC2284586 ফটো উপলব্ধ	71 নাম : হেলাল সেখ পিতার নাম: মুতালেব সেখ বাড়ির নং : N0133 বয়স : 23 লিঙ্গ : পুরুষ	WSC2284628 ফটো উপলব্ধ	72 নাম : মোঃ টিকু সেখ পিতার নাম: বাবুল সেখ বাড়ির নং : n0029 বয়স : 28 লিঙ্গ : পুরুষ	WSC1630813 ফটো উপলব্ধ
73 নাম : মিজানুর রহমান পিতার নাম: আবু বাক্কার বাড়ির নং : n0036 বয়স : 40 লিঙ্গ : পুরুষ	HVH2705770 ফটো উপলব্ধ	74 নাম : মর্তজা পিতার নাম: সাজ্জাদ হোসেন বাড়ির নং : n0134 বয়স : 40 লিঙ্গ : পুরুষ	HVH2172179 ফটো উপলব্ধ	75 নাম : মোঃ সারফারাজ আলি পিতার নাম: মোঃ আব্দুস সাত্তার বাড়ির নং : n0039 বয়স : 40 লিঙ্গ : পুরুষ	HVH2371342 ফটো উপলব্ধ
76 নাম : মোঃ মফিজুল সেখ পিতার নাম: মোঃ আব্দুস সাত্তার বাড়ির নং : n0101 বয়স : 55 লিঙ্গ : পুরুষ	WSC2263366 ফটো উপলব্ধ	77 নাম : মোঃ জাহিদুর রহমান পিতার নাম: মজিবুর রহমান বাড়ির নং : n0009 বয়স : 33 লিঙ্গ : পুরুষ	WSC1138759 ফটো উপলব্ধ	78 নাম : মোঃ সাব্বির হোসেন পিতার নাম: বেবাল হক বাড়ির নং : n0031 বয়স : 33 লিঙ্গ : পুরুষ	WSC1318880 ফটো উপলব্ধ
79 নাম : কাহিনুর বিবি স্বামীর নাম: আবুল কালাম বাড়ির নং : N0040 বয়স : 43 লিঙ্গ : মহিলা	HVH2318624 ফটো উপলব্ধ	80 নাম : জামেলা বিবি স্বামীর নাম: অয়জদ্দিন সেখ বাড়ির নং : n0151 বয়স : 80 লিঙ্গ : মহিলা	HVH0049742 ফটো উপলব্ধ	81 নাম : রুলেমা খাতুন স্বামীর নাম: সাদেকুল সেখ বাড়ির নং : n0005 বয়স : 34 লিঙ্গ : মহিলা	WSC1443639 ফটো উপলব্ধ
82 নাম : তর্জমা বিবি স্বামীর নাম: মেরাজ সেখ বাড়ির নং : n0109 বয়স : 37 লিঙ্গ : মহিলা	WSC1319201 ফটো উপলব্ধ	83 নাম : তোফাজুল হক পিতার নাম: একামুল হক বাড়ির নং : n0031 বয়স : 48 লিঙ্গ : পুরুষ	WSC2037406 ফটো উপলব্ধ	84 নাম : অস্থিয়া বিবি স্বামীর নাম: সেলিম সেখ বাড়ির নং : n0036 বয়স : 42 লিঙ্গ : মহিলা	WSC1032192 ফটো উপলব্ধ
85 নাম : রোজিনা খাতুন স্বামীর নাম: মোঃ সাকিবুর রহমান বাড়ির নং : n0099 বয়স : 32 লিঙ্গ : মহিলা	WSC1443613 ফটো উপলব্ধ	86 নাম : নাজেরা বিবি স্বামীর নাম: মর্তজা বাড়ির নং : n0043 বয়স : 31 লিঙ্গ : মহিলা	WSC2271765 ফটো উপলব্ধ	87 নাম : সানুয়ারা খাতুন স্বামীর নাম: সেলিম হক বাড়ির নং : n0162 বয়স : 31 লিঙ্গ : মহিলা	WSC1631142 ফটো উপলব্ধ
88 নাম : সেখ আমদ্দি পিতার নাম: লাল মহম্মদ বাড়ির নং : n0113 বয়স : 71 লিঙ্গ : পুরুষ	WSC2037315 ফটো উপলব্ধ	89 নাম : হাসনেরা বিবি স্বামীর নাম: মোঃ মফিজুল সেখ বাড়ির নং : n0101 বয়স : 51 লিঙ্গ : মহিলা	WSC2263283 ফটো উপলব্ধ	90 নাম : মিনুয়ারা বিবি স্বামীর নাম: সাহাবুদ্দিন আলি বাড়ির নং : n0038 বয়স : 43 লিঙ্গ : মহিলা	HVH2172294 ফটো উপলব্ধ



91 নাম : তাজেল সেখ পিতার নাম : সাজ্জাদ সেখ বাড়ির নং : n0162 বয়স : 66 লিঙ্গ : পুরুষ	WSC2264182 ফটো উপলব্ধ	92 নাম : তানজেরা বিবি স্বামীর নাম : তাজেল সেখ বাড়ির নং : n0163 বয়স : 60 লিঙ্গ : মহিলা	WSC2264273 ফটো উপলব্ধ	93 নাম : আরমান আলি পিতার নাম : সাব্বিদ আলি বাড়ির নং : n0055 বয়স : 40 লিঙ্গ : পুরুষ	WSC2244705 ফটো উপলব্ধ
94 নাম : সহরবানু বেগম স্বামীর নাম : মুকব্বল হোসেন বাড়ির নং : n0099 বয়স : 72 লিঙ্গ : মহিলা	WSC2272227 ফটো উপলব্ধ	95 নাম : চাঁদবানু বিবি স্বামীর নাম : মজিবুর রহমান বাড়ির নং : n0031 বয়স : 55 লিঙ্গ : মহিলা	HVH1482835 ফটো উপলব্ধ	96 নাম : রুকিয়া বিবি স্বামীর নাম : মজিবুর রহমান বাড়ির নং : n0009 বয়স : 57 লিঙ্গ : মহিলা	WSC1995539 ফটো উপলব্ধ
97 নাম : কসুম বিবি স্বামীর নাম : আলি মুর্তজা বাড়ির নং : n0036 বয়স : 38 লিঙ্গ : মহিলা	WSC1444090 ফটো উপলব্ধ	98 নাম : জলী বিবি স্বামীর নাম : চুটুল সেখ বাড়ির নং : n0162 বয়স : 33 লিঙ্গ : মহিলা	WSC1138734 ফটো উপলব্ধ	99 নাম : সায়েরাবানু বিবি স্বামীর নাম : আরমান আলি বাড়ির নং : n0005 বয়স : 45 লিঙ্গ : মহিলা	HVH1482942 ফটো উপলব্ধ
100 নাম : সেলিম সেখ পিতার নাম : আবু বাক্কার বাড়ির নং : n0036 বয়স : 44 লিঙ্গ : পুরুষ	HVH1484211 ফটো উপলব্ধ	101 নাম : কদবানু বিবি স্বামীর নাম : সাজ্জাদ হোসেন বাড়ির নং : n0079 বয়স : 71 লিঙ্গ : মহিলা	HVH1484708 ফটো উপলব্ধ	102 নাম : আকতার বিবি স্বামীর নাম : মোঃ তোফাজুল হক বাড়ির নং : n0101 বয়স : 34 লিঙ্গ : মহিলা	HVH2371979 ফটো উপলব্ধ
103 নাম : মোঃ তোফাজুল হক পিতার নাম : আব্দুস সাত্তার বাড়ির নং : n0101 বয়স : 49 লিঙ্গ : পুরুষ	WSC1949510 ফটো উপলব্ধ	104 নাম : জোহরা বিবি স্বামীর নাম : বেদারুল সেখ বাড়ির নং : n0023 বয়স : 48 লিঙ্গ : মহিলা	HVH1483866 ফটো উপলব্ধ	105 নাম : মোসাঃ সুলতানা খাতুন স্বামীর নাম : মোঃ বরজাহান আলি বাড়ির নং : n0020 বয়স : 32 লিঙ্গ : মহিলা	WSC1318963 ফটো উপলব্ধ
106 নাম : মোঃ বরজাহান আলি পিতার নাম : সাইফুদ্দিন সেখ বাড়ির নং : n0039 বয়স : 36 লিঙ্গ : পুরুষ	WSC0629360 ফটো উপলব্ধ	107 নাম : সানুয়ারা খাতুন স্বামীর নাম : খাবির সেখ বাড়ির নং : n0015 বয়স : 34 লিঙ্গ : মহিলা	WSC1443670 ফটো উপলব্ধ	108 নাম : মোঃ সাজ্জাদ আলি পিতার নাম : মোঃ গাফফার সেখ বাড়ির নং : n0015 বয়স : 30 লিঙ্গ : পুরুষ	HVH2706091 ফটো উপলব্ধ
109 নাম : খাবির সেখ পিতার নাম : আব্দুর রহমান বাড়ির নং : n0015 বয়স : 39 লিঙ্গ : পুরুষ	WSC1032101 ফটো উপলব্ধ	110 নাম : মোঃ ইসমাইল সেখ পিতার নাম : গাফফার সেখ বাড়ির নং : n0015 বয়স : 41 লিঙ্গ : পুরুষ	HVH2253581 ফটো উপলব্ধ	111 নাম : জিন্নাত আলি পিতার নাম : আব্দুল গাফফার বাড়ির নং : n0015 বয়স : 40 লিঙ্গ : পুরুষ	WSC1986454 ফটো উপলব্ধ
112 নাম : রানি বিবি স্বামীর নাম : আকবর আলি বাড়ির নং : n0005 বয়স : 33 লিঙ্গ : মহিলা	WSC0928903 ফটো উপলব্ধ	113 নাম : জিন্নাতুল বিবি স্বামীর নাম : জিন্নাত আলি বাড়ির নং : n0087 বয়স : 31 লিঙ্গ : মহিলা	HVH2534311 ফটো উপলব্ধ	114 নাম : জামাল সেখ পিতার নাম : জাকির সেখ বাড়ির নং : n0193 বয়স : 43 লিঙ্গ : পুরুষ	HVH2706125 ফটো উপলব্ধ
115 নাম : মোঃ হোসেন পিতার নাম : মোঃ ওয়াজেদ আলি বাড়ির নং : n0813 বয়স : 28 লিঙ্গ : পুরুষ	WSC1750488 ফটো উপলব্ধ	116 নাম : সারজিনা খাতুন পিতার নাম : মোঃ সাইদুর রহমান বাড়ির নং : n0062 বয়স : 29 লিঙ্গ : মহিলা	WSC1631191 ফটো উপলব্ধ	117 নাম : জলি খাতুন স্বামীর নাম : মোঃ সেতাবুর রহমান বাড়ির নং : n0284 বয়স : 27 লিঙ্গ : মহিলা	WSC1693100 ফটো উপলব্ধ
118 নাম : রেশমা খাতুন স্বামীর নাম : মোঃ আসমত আলি বাড়ির নং : n0133 বয়স : 25 লিঙ্গ : মহিলা	WSC1855683 ফটো উপলব্ধ	119 নাম : মেহেনূর বিবি স্বামীর নাম : সেলিম সেখ বাড়ির নং : n0131 বয়স : 42 লিঙ্গ : মহিলা	HVH2172310 ফটো উপলব্ধ	120 নাম : বাদেনুর বিবি স্বামীর নাম : আমরাজ আলি বাড়ির নং : n0138 বয়স : 39 লিঙ্গ : মহিলা	HVH2779239 ফটো উপলব্ধ



121 নাম : সনিরুল হোসেন পিতার নাম : জামাল সেখ বাড়ির নং : N0133 বয়স : 24 লিঙ্গ : পুরুষ	WSC2286326 ফটো উপলব্ধ	122 নাম : শিল্পী খান স্বামীর নাম : মোঃ আব্দুল মালেক বাড়ির নং : N0092 বয়স : 23 লিঙ্গ : মহিলা	WSC2287183 ফটো উপলব্ধ	123 নাম : মোঃ সাকিল খান পিতার নাম : বেদারুল সেখ বাড়ির নং : N0023 বয়স : 24 লিঙ্গ : পুরুষ	WSC2288199 ফটো উপলব্ধ
124 নাম : সাহিন আলম পিতার নাম : মফিজুল সেখ বাড়ির নং : N0101 বয়স : 28 লিঙ্গ : পুরুষ	WSC2286623 ফটো উপলব্ধ	125 নাম : তরফন সেখ স্বামীর নাম : আহসান সেখ বাড়ির নং : n0074 বয়স : 38 লিঙ্গ : মহিলা	WSC1032382 ফটো উপলব্ধ	126 নাম : টটল সেখ পিতার নাম : ভাজেল সেখ বাড়ির নং : n0122 বয়স : 38 লিঙ্গ : পুরুষ	WSC1138726 ফটো উপলব্ধ
127 নাম : রাহিম বিবি স্বামীর নাম : হোসেন আলী বাড়ির নং : n0194 বয়স : 46 লিঙ্গ : মহিলা	HVH2705937 ফটো উপলব্ধ	128 নাম : হাসেন আলি মায়ের নাম : অসিনুর বিবি বাড়ির নং : n0103 বয়স : 39 লিঙ্গ : পুরুষ	HVH2706000 ফটো উপলব্ধ	129 নাম : সফিকুল ইসলাম পিতার নাম : জেকার আলি বাড়ির নং : N0088 বয়স : 39 লিঙ্গ : পুরুষ	HVH2534253 ফটো উপলব্ধ
130 নাম : সুরাজ আলি পিতার নাম : আবুল কালাম বাড়ির নং : N0068 বয়স : 27 লিঙ্গ : পুরুষ	WSC1684778 ফটো উপলব্ধ	131 নাম : ফটিক সেখ পিতার নাম : রেহেসান আলি বাড়ির নং : n0031 বয়স : 58 লিঙ্গ : পুরুষ	WSC1949320 ফটো উপলব্ধ	132 নাম : আবু সাদেক পিতার নাম : আবু বাক্কার বাড়ির নং : n0033 বয়স : 30 লিঙ্গ : পুরুষ	WSC1750512 ফটো উপলব্ধ
133 নাম : তাসিরুল ইসলাম পিতার নাম : বাণী ইজরায়েল বাড়ির নং : n0040 বয়স : 40 লিঙ্গ : পুরুষ	WSC1138296 ফটো উপলব্ধ	134 নাম : আলোয়ারা বিবি স্বামীর নাম : নিয়াজুদ্দিন সেখ বাড়ির নং : n0051 বয়স : 60 লিঙ্গ : মহিলা	WSC2261964 ফটো উপলব্ধ	135 নাম : আলি মর্তজা পিতার নাম : আবু বাক্কার বাড়ির নং : n0036 বয়স : 42 লিঙ্গ : পুরুষ	HVH2253623 ফটো উপলব্ধ
136 নাম : মোঃ সেতারুর রহমান পিতার নাম : অয়াজুদ্দিন সেখ বাড়ির নং : n0152 বয়স : 35 লিঙ্গ : পুরুষ	WSC1138528 ফটো উপলব্ধ	137 নাম : রবিউল ইসলাম পিতার নাম : জেকার আলি বাড়ির নং : n0038 বয়স : 33 লিঙ্গ : পুরুষ	WSC1444256 ফটো উপলব্ধ	138 নাম : সাালেমা বিবি স্বামীর নাম : সাবেদ সেখ বাড়ির নং : n0005 বয়স : 76 লিঙ্গ : মহিলা	WSC1969716 ফটো উপলব্ধ
139 নাম : আসলেমা বিবি স্বামীর নাম : সফিকুল ইসলাম বাড়ির নং : n0040 বয়স : 33 লিঙ্গ : মহিলা	WSC1444041 ফটো উপলব্ধ	140 নাম : আলিনুর খাতুন স্বামীর নাম : মোঃ ইসমাইল সেখ বাড়ির নং : n0015 বয়স : 32 লিঙ্গ : মহিলা	WSC1443688 ফটো উপলব্ধ	141 নাম : তসলেমা বিবি স্বামীর নাম : সফিকুল ইসলাম বাড়ির নং : n0038 বয়স : 33 লিঙ্গ : মহিলা	WSC1900133 ফটো উপলব্ধ
142 নাম : মোসঃ সারজোমা খাতুন স্বামীর নাম : মোঃ আব্দুস সাত্তার বাড়ির নং : n0039 বয়স : 66 লিঙ্গ : মহিলা	WSC2005767 ফটো উপলব্ধ	143 নাম : মাসিদা বিবি স্বামীর নাম : আব্দুল করিম বাড়ির নং : n0103 বয়স : 39 লিঙ্গ : মহিলা	HVH2534105 ফটো উপলব্ধ	144 নাম : আকবর হামিদ পিতার নাম : সাবেদ আলি বাড়ির নং : n0005 বয়স : 40 লিঙ্গ : পুরুষ	HVH2371201 ফটো উপলব্ধ
145 নাম : মানসুরা বিবি স্বামীর নাম : জাহাঙ্গির সেখ বাড়ির নং : n0020 বয়স : 43 লিঙ্গ : মহিলা	HVH2534303 ফটো উপলব্ধ	146 নাম : এরিনা বিবি স্বামীর নাম : গোলাম মোর্তজা বাড়ির নং : n0109 বয়স : 40 লিঙ্গ : মহিলা	WSC1443597 ফটো উপলব্ধ	147 নাম : রকিয়া বিবি স্বামীর নাম : আমদি সেখ বাড়ির নং : n0113 বয়স : 66 লিঙ্গ : মহিলা	HVH1482678 ফটো উপলব্ধ
148 নাম : মবেকুল ইসলাম পিতার নাম : এনসাদ আলি বাড়ির নং : n0021 বয়স : 42 লিঙ্গ : পুরুষ	HVH2253565 ফটো উপলব্ধ	149 নাম : সেলিম সেখ পিতার নাম : ভাজেল সেখ বাড়ির নং : n0102 বয়স : 30 লিঙ্গ : পুরুষ	WSC1630987 ফটো উপলব্ধ	150 নাম : রুপালী খাতুন স্বামীর নাম : গোলাম ইয়াসদানি বাড়ির নং : n0061 বয়স : 35 লিঙ্গ : মহিলা	WSC1032325 ফটো উপলব্ধ

151 নাম : আমেনা খাতুন পিতার নাম : রফিকুল সেখ বাড়ির নং : n0058 বয়স : 27 লিঙ্গ : মহিলা	WSC1631282 ফটো উপলব্ধ	152 নাম : সাফিনা সুলতানা স্বামীর নাম : সুরাজ আলি বাড়ির নং : এন0058 বয়স : 20 লিঙ্গ : মহিলা	WSC2764934 ফটো উপলব্ধ	153 নাম : রেজাউল হোসেন পিতার নাম : মুকব্বল হোসেন বাড়ির নং : n0099 বয়স : 69 লিঙ্গ : পুরুষ	WSC2377141 ফটো উপলব্ধ
154 নাম : মোসাঃ জাহান্নুর খাতুন স্বামীর নাম : মোঃ পিয়ারুল সেখ বাড়ির নং : n0061 বয়স : 32 লিঙ্গ : মহিলা	WSC1444314 ফটো উপলব্ধ	155 নাম : সোমেরা বেগম স্বামীর নাম : মৃত জুলফিকার সেখ বাড়ির নং : n0087 বয়স : 39 লিঙ্গ : মহিলা	WSC2377604 ফটো উপলব্ধ	156 নাম : মোঃ সাবির আলি পিতার নাম : নাজিবুর রহমান বাড়ির নং : এন0063 বয়স : 30 লিঙ্গ : পুরুষ	WSC1444108 ফটো উপলব্ধ
157 নাম : বেদারুল সেখ পিতার নাম : সৈয়দ আলি বাড়ির নং : n0023 বয়স : 50 লিঙ্গ : পুরুষ	WSC2083640 ফটো উপলব্ধ	158 নাম : মোঃ আশিক ইকবাল পিতার নাম : বেদারুল সেখ বাড়ির নং : এন0023 বয়স : 20 লিঙ্গ : পুরুষ	WSC2767291 ফটো উপলব্ধ	159 নাম : আমরাজ আলি পিতার নাম : আব্দুল গাফফার বাড়ির নং : n0138 বয়স : 40 লিঙ্গ : পুরুষ	HVH2172211 ফটো উপলব্ধ
160 নাম : সাদেকুল সেখ পিতার নাম : সাবেদ সেখ বাড়ির নং : n0005 বয়স : 37 লিঙ্গ : পুরুষ	HVH2371953 ফটো উপলব্ধ	161 নাম : মোঃ আব্দুল মালেক পিতার নাম : সাবেদ আলী বাড়ির নং : N0092 বয়স : 31 লিঙ্গ : পুরুষ	WSC1319136 ফটো উপলব্ধ	162 নাম : খায়রুল হোসেন বেগম স্বামীর নাম : মৃত নাসিরুদ্দিন সেখ বাড়ির নং : n0133 বয়স : 39 লিঙ্গ : মহিলা	HVH0049486 ফটো উপলব্ধ
163 নাম : মোসাঃ লিফা খাতুন পিতার নাম : মোঃ সেরাজুল ইসলাম বাড়ির নং : n0099 বয়স : 29 লিঙ্গ : মহিলা	WSC1631126 ফটো উপলব্ধ	164 নাম : জুব্বার আলী পিতার নাম : রিয়াজুদ্দিন সেখ বাড়ির নং : n0109 বয়স : 62 লিঙ্গ : পুরুষ	WSC2380772 ফটো উপলব্ধ	165 নাম : মুনজেরা বিবি স্বামীর নাম : মবেরুল ইসলাম হক বাড়ির নং : n0021 বয়স : 40 লিঙ্গ : মহিলা	HVH2534295 ফটো উপলব্ধ
166 নাম : সেলিনা বিবি স্বামীর নাম : নাজিবুর রহমান বাড়ির নং : এন0063 বয়স : 47 লিঙ্গ : মহিলা	WSC2379972 ফটো উপলব্ধ	167 নাম : মোঃ সাগির আলি পিতার নাম : তোফাজুল হক বাড়ির নং : এন0031 বয়স : 23 লিঙ্গ : পুরুষ	WSC2510899 ফটো উপলব্ধ	168 নাম : খোসরু সেখ পিতার নাম : বেলাল হক বাড়ির নং : এন0031 বয়স : 25 লিঙ্গ : পুরুষ	WSC2510998 ফটো উপলব্ধ
169 নাম : জসিম সেখ পিতার নাম : মোঃ বাবলু বাড়ির নং : এন0092 বয়স : 23 লিঙ্গ : পুরুষ	WSC2490944 ফটো উপলব্ধ	170 নাম : নুরআমিন সেখ পিতার নাম : জাহাঙ্গির সেখ বাড়ির নং : এন0020 বয়স : 23 লিঙ্গ : পুরুষ	WSC2493146 ফটো উপলব্ধ	171 নাম : সোহানা খাতুন স্বামীর নাম : মোঃ হোসেন বাড়ির নং : এন0313 বয়স : 25 লিঙ্গ : মহিলা	WSC2544807 ফটো উপলব্ধ
172 নাম : সাকিলা খাতুন স্বামীর নাম : মোঃ আকবর আলি বাড়ির নং : এন0087 বয়স : 28 লিঙ্গ : মহিলা	WSC2538916 ফটো উপলব্ধ	173 নাম : সামিম আহমেদ পিতার নাম : সাহাবুদ্দিন আলি বাড়ির নং : এন0038 বয়স : 23 লিঙ্গ : পুরুষ	WSC2538734 ফটো উপলব্ধ	174 নাম : মোঃ জোহাক আলি পিতার নাম : জিয়াত আলি বাড়ির নং : N0015 বয়স : 25 লিঙ্গ : পুরুষ	WSC1915610 ফটো উপলব্ধ
175 নাম : রকি সেখ পিতার নাম : কলাম সেখ বাড়ির নং : এন0040 বয়স : 22 লিঙ্গ : পুরুষ	WSC2625721 ফটো উপলব্ধ	176 নাম : সমিরুল ইসলাম পিতার নাম : রফিকুল ইসলাম বাড়ির নং : এন0030 বয়স : 24 লিঙ্গ : পুরুষ	WSC2625341 ফটো উপলব্ধ	177 নাম : আলিম সেখ পিতার নাম : মোঃ তাজেল সেখ বাড়ির নং : এন0162 বয়স : 26 লিঙ্গ : পুরুষ	WSC2625432 ফটো উপলব্ধ
178 নাম : মোঃ হাসিবুল সেখ পিতার নাম : আমরাজ আলি বাড়ির নং : এন0138 বয়স : 22 লিঙ্গ : পুরুষ	WSC2685022 ফটো উপলব্ধ	179 নাম : নাজিমুল হাসান পিতার নাম : সাহাবুদ্দিন আলি বাড়ির নং : এন0038 বয়স : 21 লিঙ্গ : পুরুষ	WSC2685204 ফটো উপলব্ধ	180 নাম : আক্রম হোসেন মোস্তফা পিতার নাম : গোলাম মোস্তফা বাড়ির নং : এন0139 বয়স : 23 লিঙ্গ : পুরুষ	WSC2685477 ফটো উপলব্ধ



181 নাম : রয়েল সেখ পিতার নাম : মুকলেশ সেখ বাড়ির নং : এন0046 বয়স : 23 লিঙ্গ : পুরুষ	WSC2688968 ফটো উপলব্ধ	182 নাম : মনিরুল্লাহ সেখ পিতার নাম : জামাল সেখ বাড়ির নং : এন0133 বয়স : 33 লিঙ্গ : পুরুষ	WSC2700003 ফটো উপলব্ধ	183 নাম : মোসাঃ সাইরিন খাতুন স্বামীর নাম : মোঃ জোহাক আলি বাড়ির নং : এন0015 বয়স : 21 লিঙ্গ : মহিলা	WSC2700086 ফটো উপলব্ধ
184 নাম : সুলতানা নূরুন্নাহার পিতার নাম : মোঃ মোজাম্মেল হক বাড়ির নং : এন0099 বয়স : 43 লিঙ্গ : মহিলা	WSC2699999 ফটো উপলব্ধ	185 নাম : নাবিবা খাতুন স্বামীর নাম : টিংকু সেখ বাড়ির নং : এন0029 বয়স : 23 লিঙ্গ : মহিলা	WSC2687713 ফটো উপলব্ধ	186 নাম : মুশারফ হোসেন পিতার নাম : মোঃ হাজেকুল ইসলাম বাড়ির নং : এন0272 বয়স : 21 লিঙ্গ : পুরুষ	WSC2687754 ফটো উপলব্ধ
187 নাম : তসলেমা খাতুন পিতার নাম : ইরফান আলি বাড়ির নং : n0103 বয়স : 53 লিঙ্গ : মহিলা	WSC2646792 ফটো উপলব্ধ	188 নাম : জহিরুল্লাহ সেখ পিতার নাম : আমিন সেখ বাড়ির নং : n0113 বয়স : 36 লিঙ্গ : পুরুষ	WSC1032598 ফটো উপলব্ধ	189 নাম : সাদেকা স্বামীর নাম : বেলাল হক বাড়ির নং : n0031 বয়স : 61 লিঙ্গ : মহিলা	WSC2009785 ফটো উপলব্ধ
190 নাম : নাসেরুল্লাহ সেখ পিতার নাম : সাইদুর রহমান বাড়ির নং : n0263 বয়স : 37 লিঙ্গ : পুরুষ	WSC1029537 ফটো উপলব্ধ	191 নাম : ফতেমা খাতুন পিতার নাম : মবেরুল ইসলাম বাড়ির নং : এন0021 বয়স : 22 লিঙ্গ : মহিলা	WSC2685055 ফটো উপলব্ধ	192 নাম : রোজিনা বিবি স্বামীর নাম : মোঃ আলামিন বাড়ির নং : এন0100 বয়স : 28 লিঙ্গ : মহিলা	WSC2545366 ফটো উপলব্ধ
193 নাম : জয়নালউদ্দিন পিতার নাম : জিন্নাত আলী বাড়ির নং : এন000 বয়স : 24 লিঙ্গ : পুরুষ	WSC2491116 ফটো উপলব্ধ	194 নাম : জিসান পিতার নাম : জিন্নাত আলি বাড়ির নং : এন0015 বয়স : 20 লিঙ্গ : পুরুষ	WSC2796100 ফটো উপলব্ধ	195 নাম : সাজহান বেগম পিতার নাম : সেলিম সেখ বাড়ির নং : এন0130 বয়স : 26 লিঙ্গ : পুরুষ	WSC2465029 ফটো উপলব্ধ
196 নাম : সাহিদ সেখ পিতার নাম : সেলিম সেখ বাড়ির নং : এন0130 বয়স : 27 লিঙ্গ : পুরুষ	WSC2749521 ফটো উপলব্ধ	197 নাম : মনিরুল্লাহ আলি পিতার নাম : তোফাজ্জল হক বাড়ির নং : এন0013 বয়স : 25 লিঙ্গ : পুরুষ	WSC2511343 ফটো উপলব্ধ	198 নাম : সামিরুল ইসলাম পিতার নাম : তোফাজ্জল হক বাড়ির নং : নং000 বয়স : 20 লিঙ্গ : পুরুষ	WSC2749570 ফটো উপলব্ধ
199 নাম : জাহাঙ্গির সেখ পিতার নাম : সাইফুদ্দিন হক বাড়ির নং : n0020 বয়স : 48 লিঙ্গ : পুরুষ	HVH2253573 ফটো উপলব্ধ	200 নাম : জেলখা খাতুন স্বামীর নাম : মোঃ রাফিকুল ইসলাম বাড়ির নং : n0099 বয়স : 32 লিঙ্গ : মহিলা	WSC1539659 ফটো উপলব্ধ	201 নাম : সাফিকুল ইসলাম পিতার নাম : রাফিকুল ইসলাম বাড়ির নং : এন0030 বয়স : 21 লিঙ্গ : পুরুষ	WSC2687226 ফটো উপলব্ধ
202 নাম : আমিনা খাতুন পিতার নাম : সাইরাব সেখ বাড়ির নং : এন0263 বয়স : 27 লিঙ্গ : মহিলা	WSC2700136 ফটো উপলব্ধ	203 নাম : সাহিবা খাতুন স্বামীর নাম : মনিরুল হোসেন বাড়ির নং : এন0133 বয়স : 22 লিঙ্গ : মহিলা	WSC2625796 ফটো উপলব্ধ	204 নাম : অসিনুর বিবি স্বামীর নাম : আবদুস সাত্তার বাড়ির নং : n0103 বয়স : 58 লিঙ্গ : মহিলা	HVH1483494 ফটো উপলব্ধ
205 নাম : আলমগীর হোসেন পিতার নাম : মজিবুর রহমান বাড়ির নং : এন0009 বয়স : 29 লিঙ্গ : পুরুষ	WSC1630904 ফটো উপলব্ধ	206 নাম : জাহাঙ্গির আলম পিতার নাম : জমসেদ আলি বাড়ির নং : n0019 বয়স : 29 লিঙ্গ : পুরুষ	WSC1750553 ফটো উপলব্ধ	207 নাম : মাসুম আলি পিতার নাম : জসিমুদ্দিন সেখ বাড়ির নং : n0279 বয়স : 28 লিঙ্গ : পুরুষ	WSC1693050 ফটো উপলব্ধ
208 নাম : আলেয়ারা বিবি স্বামীর নাম : রব্বানী আলি বাড়ির নং : n0028 বয়স : 60 লিঙ্গ : মহিলা	WSC1947605 ফটো উপলব্ধ	209 নাম : রুবেনা সেখ পিতার নাম : জামসেদ আলি বাড়ির নং : n0033 বয়স : 24 লিঙ্গ : পুরুষ	WSC2286730 ফটো উপলব্ধ	210 নাম : সাহান তারা খাতুন স্বামীর নাম : মোঃ হায়েম সেখ বাড়ির নং : N0094 বয়স : 24 লিঙ্গ : মহিলা	WSC2285179 ফটো উপলব্ধ



211 নাম : রহমান সেখ পিতার নাম: সিরাজ সেখ বাড়ির নং : n0094 বয়স : 54 লিঙ্গ : পুরুষ	HVH2371417 ফটো উপলব্ধ	212 নাম : সাদেকুল ইসলাম পিতার নাম: রক্বানি আলি বাড়ির নং : n0028 বয়স : 42 লিঙ্গ : পুরুষ	HVH2371441 ফটো উপলব্ধ	213 নাম : রিনা খাতুন স্বামীর নাম: আমির সেখ বাড়ির নং : N0094 বয়স : 34 লিঙ্গ : মহিলা	WSC2286284 ফটো উপলব্ধ
214 নাম : আনসার আলি পিতার নাম: সিরাজ সেখ বাড়ির নং : N0190 বয়স : 25 লিঙ্গ : পুরুষ	WSC2288686 ফটো উপলব্ধ	215 নাম : সায়মা বিবি স্বামীর নাম: ইয়ান আলি বাড়ির নং : N0028 বয়স : 35 লিঙ্গ : মহিলা	WSC2285146 ফটো উপলব্ধ	216 নাম : মোঃ সঈদ আলি পিতার নাম: মোঃ আবুল কালাম আজাদ বাড়ির নং : n0299 বয়স : 27 লিঙ্গ : পুরুষ	WSC1750348 ফটো উপলব্ধ
217 নাম : জামাতুল হকের স্বামীর নাম: সাদেকুল ইসলাম বাড়ির নং : n0028 বয়স : 33 লিঙ্গ : মহিলা	WSC0629253 ফটো উপলব্ধ	218 নাম : বাপী সেখ পিতার নাম: রহমান সেখ বাড়ির নং : এন0094 বয়স : 26 লিঙ্গ : পুরুষ	WSC2625275 ফটো উপলব্ধ	219 নাম : আমীর সেখ পিতার নাম: সিরাজ সেখ বাড়ির নং : n0094 বয়স : 50 লিঙ্গ : পুরুষ	HVH1483569 ফটো উপলব্ধ
220 নাম : সারফুল আলি পিতার নাম: বাবলু সেখ বাড়ির নং : n0029 বয়স : 26 লিঙ্গ : পুরুষ	WSC1750504 ফটো উপলব্ধ	221 নাম : ইয়ান আলি পিতার নাম: রক্বানি আলি বাড়ির নং : এন0028 বয়স : 36 লিঙ্গ : পুরুষ	HVH2705952 ফটো উপলব্ধ	222 নাম : সেলিম সেখ পিতার নাম: বাবলু সেখ বাড়ির নং : এন0331 বয়স : 23 লিঙ্গ : পুরুষ	WSC2544872 ফটো উপলব্ধ
223 নাম : মিন্টু সেখ পিতার নাম: নাজিবুর রহমান বাড়ির নং : n0013 বয়স : 23 লিঙ্গ : পুরুষ	WSC1630847 ফটো উপলব্ধ	224 নাম : মোঃ আব্দুল খালেক পিতার নাম: সাব্বেদ আলি বাড়ির নং : n0013 বয়স : 30 লিঙ্গ : পুরুষ	WSC1630862 ফটো উপলব্ধ	225 নাম : মোঃ শাহজাহান আলি পিতার নাম: মোঃ আশরাফ আলি বাড়ির নং : n0037 বয়স : 29 লিঙ্গ : পুরুষ	WSC1630946 ফটো উপলব্ধ
226 নাম : মোঃ আসরাফ আলী পিতার নাম: মোঃ জাহিরুদ্দিন সেখ বাড়ির নং : n0037 বয়স : 68 লিঙ্গ : পুরুষ	WB/09/055/432011 ফটো উপলব্ধ	227 নাম : আকবর আলি পিতার নাম: সাব্বেদ আলি বাড়ির নং : n0013 বয়স : 43 লিঙ্গ : পুরুষ	HVH2534568 ফটো উপলব্ধ	228 নাম : সখিনা খাতুন স্বামীর নাম: সাজ্জাদ মন্ডল বাড়ির নং : n0135 বয়স : 37 লিঙ্গ : মহিলা	WSC1444306 ফটো উপলব্ধ
229 নাম : মোঃ শাহজামাল সেখ পিতার নাম: মোঃ আশরাফ আলি বাড়ির নং : n0037 বয়স : 31 লিঙ্গ : পুরুষ	WSC1319193 ফটো উপলব্ধ	230 নাম : শওকত আলি পিতার নাম: আসরাফ আলি বাড়ির নং : n0037 বয়স : 31 লিঙ্গ : পুরুষ	WSC1444272 ফটো উপলব্ধ	231 নাম : রেহেসান আলী পিতার নাম: জাফর বাড়ির নং : n0032 বয়স : 81 লিঙ্গ : পুরুষ	WB/09/055/432031 ফটো উপলব্ধ
232 নাম : রেখা বিবি স্বামীর নাম: আকবর আলি বাড়ির নং : n0013 বয়স : 40 লিঙ্গ : মহিলা	HVH2534550 ফটো উপলব্ধ	233 নাম : সাব্বেদ আলী পিতার নাম: আবদুল আজিজ সেখ বাড়ির নং : n0013 বয়স : 64 লিঙ্গ : পুরুষ	HVH1484070 ফটো উপলব্ধ	234 নাম : ফারমুদা খাতুন স্বামীর নাম: শাহজাহান আলি বাড়ির নং : N0037 বয়স : 28 লিঙ্গ : মহিলা	WSC2286391 ফটো উপলব্ধ
235 নাম : মোসাঃ জলবানু বিবি স্বামীর নাম: আশরাফ আলী বাড়ির নং : n0037 বয়স : 58 লিঙ্গ : মহিলা	WSC2174332 ফটো উপলব্ধ	236 নাম : তাহেরা বিবি স্বামীর নাম: বাবলু সেখ বাড়ির নং : n0032 বয়স : 39 লিঙ্গ : মহিলা	HVH2534527 ফটো উপলব্ধ	237 নাম : মুনেরা বিবি স্বামীর নাম: জিয়ারুল সেখ বাড়ির নং : n0032 বয়স : 31 লিঙ্গ : মহিলা	WSC1444462 ফটো উপলব্ধ
238 নাম : হোসনায়েত বিবি স্বামীর নাম: মোঃ মিয়াবুল হক বাড়ির নং : n0032 বয়স : 29 লিঙ্গ : মহিলা	WSC1444454 ফটো উপলব্ধ	239 নাম : বাবলু সেখ পিতার নাম: রেহেসান আলী বাড়ির নং : n0032 বয়স : 49 লিঙ্গ : পুরুষ	WSC1950583 ফটো উপলব্ধ	240 নাম : মোঃ শাহাদাত হোসেন পিতার নাম: মোঃ আশরাফ আলি বাড়ির নং : n0037 বয়স : 34 লিঙ্গ : পুরুষ	WSC1032200 ফটো উপলব্ধ

241 নাম : জিয়াবুল হক পিতার নাম : রেহমান আলি বাড়ির নং : n0032 বয়স : 33 লিঙ্গ : পুরুষ	WSC0928861 ফটো উপলব্ধ	242 নাম : সাবেরা বিবি স্বামীর নাম : ফটিক সেখ বাড়ির নং : n0032 বয়স : 41 লিঙ্গ : মহিলা	WSC1955566 ফটো উপলব্ধ	243 নাম : মোঃ মিয়াবুল হক পিতার নাম : রেহমান আলি বাড়ির নং : n0032 বয়স : 33 লিঙ্গ : পুরুষ	WSC1138577 ফটো উপলব্ধ
244 নাম : মহাসেনা খান পিতার নাম : সাজ্জাদ হোসেন বাড়ির নং : n0105 বয়স : 46 লিঙ্গ : পুরুষ	HVH2172187 ফটো উপলব্ধ	245 নাম : সুকরান সেখ পিতার নাম : সাবেদ আলি বাড়ির নং : এন0013 বয়স : 26 লিঙ্গ : পুরুষ	WSC2119691 ফটো উপলব্ধ	246 নাম : রুবিনা ইয়াসমিন স্বামীর নাম : মোঃ জাইদুর রহমান বাড়ির নং : N008 বয়স : 25 লিঙ্গ : মহিলা	WSC1782929 ফটো উপলব্ধ
247 নাম : সুরমুলা বিবি স্বামীর নাম : সেখ ইসরাফিল বাড়ির নং : n0017 বয়স : 49 লিঙ্গ : মহিলা	WSC1961770 ফটো উপলব্ধ	248 নাম : মোঃ মাসুম হোসেন পিতার নাম : সেখ ইসরাফিল বাড়ির নং : n0017 বয়স : 43 লিঙ্গ : পুরুষ	WSC1444017 ফটো উপলব্ধ	249 নাম : সেখ ইসরাফিল পিতার নাম : মোহাম্মদ সেখ বাড়ির নং : n0017 বয়স : 43 লিঙ্গ : পুরুষ	WSC1986553 ফটো উপলব্ধ
250 নাম : আসিকুল ইসলাম পিতার নাম : সেখ ইসরাফিল বাড়ির নং : এন0017 বয়স : 43 লিঙ্গ : পুরুষ	WSC2111862 ফটো উপলব্ধ	251 নাম : মস্তাফা সেখ পিতার নাম : সেখ ইসরাফিল বাড়ির নং : এন0017 বয়স : 43 লিঙ্গ : পুরুষ	WSC2538965 ফটো উপলব্ধ	252 নাম : মোঃ রবিউল ইসলাম পিতার নাম : মোঃ সাইদুর রহমান বাড়ির নং : n0102 বয়স : 31 লিঙ্গ : পুরুষ	WSC1319052 ফটো উপলব্ধ
253 নাম : ছনেফা বিবি স্বামীর নাম : রফিকুল ইসলাম বাড়ির নং : n0004 বয়স : 52 লিঙ্গ : মহিলা	HVH1482934 ফটো উপলব্ধ	254 নাম : নরনেহার খাতুন বিবি স্বামীর নাম : মোঃ ইসমাইল সেখ বাড়ির নং : n0098 বয়স : 36 লিঙ্গ : মহিলা	WSC1631092 ফটো উপলব্ধ	255 নাম : মোঃ সফিকুল ইসলাম পিতার নাম : মোঃ আবদুস সাত্তার বাড়ির নং : n0122 বয়স : 40 লিঙ্গ : পুরুষ	HVH2172153 ফটো উপলব্ধ
256 নাম : মুসফিরা খাতুন স্বামীর নাম : মোঃ সফিকুল ইসলাম বাড়ির নং : n0122 বয়স : 37 লিঙ্গ : মহিলা	HVH2705713 ফটো উপলব্ধ	257 নাম : রফিকুল ইসলাম পিতার নাম : কালু সেখ বাড়ির নং : n0004 বয়স : 55 লিঙ্গ : পুরুষ	HVH1482827 ফটো উপলব্ধ	258 নাম : মোঃ মাসুম সেখ পিতার নাম : মোঃ রফিকুল ইসলাম বাড়ির নং : n0004 বয়স : 31 লিঙ্গ : পুরুষ	WSC1444231 ফটো উপলব্ধ
259 নাম : মোঃ হুমায়ন কবির পিতার নাম : মোঃ রফিকুল ইসলাম বাড়ির নং : 61 লালগোলা বয়স : 27 লিঙ্গ : পুরুষ	WSC1750611 ফটো উপলব্ধ	260 নাম : জাহাঙ্গীরা খাতুন মায়ের নাম : রাজবানু বিবি বাড়ির নং : n0110 বয়স : 35 লিঙ্গ : মহিলা	WSC1138692 ফটো উপলব্ধ	261 নাম : সামিনা খাতুন স্বামীর নাম : জোবিলুল হক বাড়ির নং : এন034 বয়স : 30 লিঙ্গ : মহিলা	WSC1782903 ফটো উপলব্ধ
262 নাম : শিউলিনা নাসির পিতার নাম : সামজাদ মিয়া বাড়ির নং : এন0037 বয়স : 26 লিঙ্গ : মহিলা	WSC2167583 ফটো উপলব্ধ	263 নাম : নাসিমা খাতুন স্বামীর নাম : সুকচাদ সেখ বাড়ির নং : এন0191 বয়স : 26 লিঙ্গ : মহিলা	WSC1783174 ফটো উপলব্ধ	264 নাম : সানোয়ারা খাতুন স্বামীর নাম : মোঃ সাগির হোসেন বাড়ির নং : এন058 বয়স : 27 লিঙ্গ : মহিলা	WSC1855204 ফটো উপলব্ধ
265 নাম : হাসিরা খাতুন পিতার নাম : মোঃ সাইদুর রহমান বাড়ির নং : এন0109 বয়স : 28 লিঙ্গ : মহিলা	WSC1855535 ফটো উপলব্ধ	266 নাম : আনজমানারা খাতুন পিতার নাম : মন্টু সেখ বাড়ির নং : n0291 বয়স : 27 লিঙ্গ : মহিলা	WSC1693175 ফটো উপলব্ধ	267 নাম : উর্মিলা খাতুন স্বামীর নাম : কায়েম সেখ বাড়ির নং : N001 বয়স : 30 লিঙ্গ : মহিলা	WSC1444819 ফটো উপলব্ধ
268 নাম : উকিলা খাতুন স্বামীর নাম : পিয়ারুল ইসলাম বাড়ির নং : 82 বয়স : 27 লিঙ্গ : মহিলা	WSC2284214 ফটো উপলব্ধ	269 নাম : সিরিকা খাতুন পিতার নাম : ইমাম হোসেন বাড়ির নং : N0128 বয়স : 25 লিঙ্গ : মহিলা	WSC2285591 ফটো উপলব্ধ	270 নাম : মোসাঃ সায়েমা খাতুন পিতার নাম : ফরিদুল হক বাড়ির নং : N0110 বয়স : 24 লিঙ্গ : মহিলা	WSC2286896 ফটো উপলব্ধ



271 নাম : রোজিনা খাতুন স্বামীর নাম : মোঃ জাহিরুল ইসলাম বাড়ির নং : N00 বয়স : 22 লিঙ্গ : মহিলা	WSC2288157 ফটো উপলব্ধ	272 নাম : আজমিরা খাতুন স্বামীর নাম : মোঃ জিয়াবুল সেখ বাড়ির নং : n0046 বয়স : 32 লিঙ্গ : মহিলা	WSC1444405 ফটো উপলব্ধ	273 নাম : খুশি খাতুন স্বামীর নাম : মাইদুল ইসলাম বাড়ির নং : n0295 বয়স : 29 লিঙ্গ : মহিলা	WSC1693217 ফটো উপলব্ধ
274 নাম : মোসাঃ আকিবা খাতুন পিতার নাম : মোঃ আবুল কালাম আজাদ বাড়ির নং : n0300 বয়স : 29 লিঙ্গ : মহিলা	WSC1750355 ফটো উপলব্ধ	275 নাম : জাহানারা খাতুন স্বামীর নাম : মোঃ সাহাবুর সেখ বাড়ির নং : n0888 বয়স : 27 লিঙ্গ : মহিলা	WSC1693142 ফটো উপলব্ধ	276 নাম : পারভিন খাতুন স্বামীর নাম : মীর জামাল হোসেন বাড়ির নং : n0309 বয়স : 27 লিঙ্গ : মহিলা	WSC1750447 ফটো উপলব্ধ
277 নাম : মোসাঃ হেলিয়া খাতুন স্বামীর নাম : আবু সালেহ বাড়ির নং : n0829 বয়স : 27 লিঙ্গ : মহিলা	WSC1750660 ফটো উপলব্ধ	278 নাম : মোসাঃ হাসিনা খাতুন স্বামীর নাম : শওকাত আলি বাড়ির নং : n0064 বয়স : 28 লিঙ্গ : মহিলা	WSC1631076 ফটো উপলব্ধ	279 নাম : পিয়ারুল ইসলাম পিতার নাম : সেতাব সেখ বাড়ির নং : n0046 বয়স : 32 লিঙ্গ : পুরুষ	WSC1444413 ফটো উপলব্ধ
280 নাম : কাজল রেখা খাতুন স্বামীর নাম : মোঃ সেলিম সেখ বাড়ির নং : বা01 বয়স : 26 লিঙ্গ : মহিলা	WSC1783349 ফটো উপলব্ধ	281 নাম : টুঙ্গা খাতুন স্বামীর নাম : ফারুক আলি বাড়ির নং : n0886 বয়স : 29 লিঙ্গ : মহিলা	WSC1693126 ফটো উপলব্ধ	282 নাম : নায়েমা খাতুন মায়ের নাম : এরিনা বিবি বাড়ির নং : এন0110 বয়স : 22 লিঙ্গ : মহিলা	WSC2700094 ফটো উপলব্ধ
283 নাম : সায়েদা খাতুন স্বামীর নাম : এনামুল হক বাড়ির নং : n0380 বয়স : 27 লিঙ্গ : মহিলা	WSC1855485 ফটো উপলব্ধ	284 নাম : কুমালি খাতুন স্বামীর নাম : মোঃ রবিউল ইসলাম বাড়ির নং : N106 বয়স : 33 লিঙ্গ : মহিলা	WSC1782895 ফটো উপলব্ধ	285 নাম : সুলতানা নাসরীন স্বামীর নাম : রমজান আলি বাড়ির নং : এন0081 বয়স : 26 লিঙ্গ : মহিলা	WSC2625598 ফটো উপলব্ধ
286 নাম : মেহেরাতুন নেসা স্বামীর নাম : মোঃ আনারুল হক বাড়ির নং : n0065 বয়স : 41 লিঙ্গ : মহিলা	KWC2560506 ফটো উপলব্ধ	287 নাম : মোসাঃ হাদিচান খাতুন পিতার নাম : মোঃ নজরুল ইসলাম বাড়ির নং : n0881 বয়স : 30 লিঙ্গ : মহিলা	WSC1750686 ফটো উপলব্ধ	288 নাম : কম্পনা বিবি স্বামীর নাম : এব্রাহিম শেখ বাড়ির নং : এন041 বয়স : 33 লিঙ্গ : মহিলা	WSC1855618 ফটো উপলব্ধ
289 নাম : আলমসীরা বেগম পিতার নাম : মোঃ জমসেদ আলি বাড়ির নং : n0188 বয়স : 29 লিঙ্গ : পুরুষ	WSC1539535 ফটো উপলব্ধ	290 নাম : ইব্রাহিম পিতার নাম : মোঃ সিদ্দিক আলি বাড়ির নং : n0026 বয়স : 29 লিঙ্গ : পুরুষ	WSC1630961 ফটো উপলব্ধ	291 নাম : নাসিরুল হক পিতার নাম : মতিব সেখ বাড়ির নং : N0168 বয়স : 40 লিঙ্গ : পুরুষ	WSC2283703 ফটো উপলব্ধ
292 নাম : সুরেফা বিবি স্বামীর নাম : আ ওলাদ আলি বাড়ির নং : N0186 বয়স : 26 লিঙ্গ : মহিলা	WSC2287647 ফটো উপলব্ধ	293 নাম : নাসেজন খাতুন স্বামীর নাম : সামাউন সেখ বাড়ির নং : N0059 বয়স : 29 লিঙ্গ : মহিলা	WSC2285385 ফটো উপলব্ধ	294 নাম : আসিরুল হক পিতার নাম : মতিব সেখ বাড়ির নং : N0168 বয়স : 40 লিঙ্গ : পুরুষ	WSC2283638 ফটো উপলব্ধ
295 নাম : আলিয়ারা বিবি স্বামীর নাম : আদিল আলি বাড়ির নং : n0105 বয়স : 63 লিঙ্গ : মহিলা	HVH1483478 ফটো উপলব্ধ	296 নাম : সুফিয়া বিবি স্বামীর নাম : সিদ্দিক সেখ বাড়ির নং : n0026 বয়স : 58 লিঙ্গ : মহিলা	WSC2010759 ফটো উপলব্ধ	297 নাম : মোঃ তারিক সেখ পিতার নাম : সিদ্দিক সেখ বাড়ির নং : n0026 বয়স : 42 লিঙ্গ : পুরুষ	WSC1539618 ফটো উপলব্ধ
298 নাম : আজলেমা বিবি স্বামীর নাম : মোঃ তারিক সেখ বাড়ির নং : n0026 বয়স : 29 লিঙ্গ : মহিলা	WSC1539576 ফটো উপলব্ধ	299 নাম : মোঃ সরিফ সেখ পিতার নাম : সিদ্দিক সেখ বাড়ির নং : n0026 বয়স : 34 লিঙ্গ : পুরুষ	WSC1318922 ফটো উপলব্ধ	300 নাম : মেনকা খাতুন স্বামীর নাম : মোঃ সরিফ সেখ বাড়ির নং : n0026 বয়স : 34 লিঙ্গ : মহিলা	WSC1318906 ফটো উপলব্ধ



301 নাম : মানোয়ারা বিবি স্বামীর নাম: সোলেমান সেখ বাড়ির নং : n0141 বয়স : 65 লিঙ্গ : মহিলা	HVH0049635 ফটো উপলব্ধ	302 নাম : রহিম বিবি স্বামীর নাম: টিকু সেখ বাড়ির নং : n0044 বয়স : 42 লিঙ্গ : মহিলা	WSC1444223 ফটো উপলব্ধ	303 নাম : মোঃ ওবইদুল সেখ পিতার নাম: মিরজামাল বাড়ির নং : n0011 বয়স : 30 লিঙ্গ : পুরুষ	WSC1539550 ফটো উপলব্ধ
304 নাম : নূরজাহান স্বামীর নাম: মিরজামাল বাড়ির নং : n0011 বয়স : 60 লিঙ্গ : মহিলা	WSC2037737 ফটো উপলব্ধ	305 নাম : মীরজামাল সেখ পিতার নাম: এহেসন সেখ বাড়ির নং : n0011 বয়স : 57 লিঙ্গ : পুরুষ	WSC2037109 ফটো উপলব্ধ	306 নাম : সাবিরুল সেখ পিতার নাম: সাদেকার আলী বাড়ির নং : n0044 বয়স : 29 লিঙ্গ : পুরুষ	WSC1630870 ফটো উপলব্ধ
307 নাম : টিকু সেখ পিতার নাম: ফারুজ সেখ বাড়ির নং : n0044 বয়স : 37 লিঙ্গ : পুরুষ	WSC1138619 ফটো উপলব্ধ	308 নাম : রাশিদা খাতুন স্বামীর নাম: গোলাম মোস্তফা বাড়ির নং : n0007 বয়স : 43 লিঙ্গ : মহিলা	WSC2795292 ফটো উপলব্ধ	309 নাম : সিটু সেখ পিতার নাম: সাইদ আলি বাড়ির নং : n0097 বয়স : 33 লিঙ্গ : পুরুষ	WSC1443977 ফটো উপলব্ধ
310 নাম : আকলুমা বিবি স্বামীর নাম: ইয়ার আলি বাড়ির নং : n0140 বয়স : 40 লিঙ্গ : মহিলা	HVH2534113 ফটো উপলব্ধ	311 নাম : দুলালী বিবি স্বামীর নাম: মোঃ সেতাবুর আলি বাড়ির নং : n0011 বয়স : 35 লিঙ্গ : মহিলা	WSC1032085 ফটো উপলব্ধ	312 নাম : মোঃ সেতাবুর আলি পিতার নাম: জেকার আলি বাড়ির নং : n0011 বয়স : 40 লিঙ্গ : পুরুষ	HVH2534329 ফটো উপলব্ধ
313 নাম : রুমালি বিবি স্বামীর নাম: আসাদুল হক বাড়ির নং : n0146 বয়স : 41 লিঙ্গ : মহিলা	HVH2534394 ফটো উপলব্ধ	314 নাম : আসমিনাক বিবি স্বামীর নাম: মোঃ মনিরুল ইসলাম বাড়ির নং : n0105 বয়স : 28 লিঙ্গ : মহিলা	WSC1631183 ফটো উপলব্ধ	315 নাম : নাজেমা বিবি স্বামীর নাম: জমসেদ আলি বাড়ির নং : n0318 বয়স : 51 লিঙ্গ : মহিলা	WSC1750546 ফটো উপলব্ধ
316 নাম : সায়েরা বিবি স্বামীর নাম: লতিব সেখ বাড়ির নং : n0168 বয়স : 56 লিঙ্গ : মহিলা	WSC2248235 ফটো উপলব্ধ	317 নাম : কালনি বিবি স্বামীর নাম: শহীদ আলি বাড়ির নং : n0097 বয়স : 51 লিঙ্গ : মহিলা	WSC2169100 ফটো উপলব্ধ	318 নাম : মাইদুল ইসলাম পিতার নাম: মিরজামাল বাড়ির নং : n0011 বয়স : 40 লিঙ্গ : পুরুষ	HVH2779262 ফটো উপলব্ধ
319 নাম : আজিজা বিবি স্বামীর নাম: মোঃ জহরুল হক বাড়ির নং : n0084 বয়স : 36 লিঙ্গ : মহিলা	WSC1444124 ফটো উপলব্ধ	320 নাম : রাজেশ কুমার পিতার নাম: নাজিবুর সেখ বাড়ির নং : n0011 বয়স : 36 লিঙ্গ : পুরুষ	WSC1204312 ফটো উপলব্ধ	321 নাম : সাবিহা খাতুন স্বামীর নাম: রাউফ সেখ বাড়ির নং : n0108 বয়স : 32 লিঙ্গ : মহিলা	WSC1444132 ফটো উপলব্ধ
322 নাম : নাজিবুর সেখ পিতার নাম: এহেসান সেখ বাড়ির নং : n0011 বয়স : 54 লিঙ্গ : পুরুষ	WSC2383347 ফটো উপলব্ধ	323 নাম : রুবিনা বিবি স্বামীর নাম: খোকন সেখ বাড়ির নং : n0267 বয়স : 41 লিঙ্গ : মহিলা	WSC1441377 ফটো উপলব্ধ	324 নাম : রুবিনা বিবি স্বামীর নাম: মোঃ জামিরুল ইসলাম বাড়ির নং : n0105 বয়স : 30 লিঙ্গ : মহিলা	WSC1444173 ফটো উপলব্ধ
325 নাম : মেহেনা বেগম বিবি পিতার নাম: মুনজুর হোসেন বাড়ির নং : n0088 বয়স : 42 লিঙ্গ : মহিলা	HVH2705895 ফটো উপলব্ধ	326 নাম : ফরিদা বিবি স্বামীর নাম: হােসন আলি বাড়ির নং : N0011 বয়স : 43 লিঙ্গ : মহিলা	WSC1856392 ফটো উপলব্ধ	327 নাম : রাকিয়া বিবি স্বামীর নাম: অজবুল সেখ বাড়ির নং : n0059 বয়স : 64 লিঙ্গ : মহিলা	WSC2379980 ফটো উপলব্ধ
328 নাম : নাসিমা চিকি স্বামীর নাম: এজমুল সেখ বাড়ির নং : n0108 বয়স : 40 লিঙ্গ : মহিলা	HVH2534089 ফটো উপলব্ধ	329 নাম : হাসনোরা বিবি স্বামীর নাম: নাজিবুর সেখ বাড়ির নং : n0011 বয়স : 52 লিঙ্গ : মহিলা	WSC2383206 ফটো উপলব্ধ	330 নাম : চায়না বিবি স্বামীর নাম: সাইদুর সেখ বাড়ির নং : N008 বয়স : 42 লিঙ্গ : মহিলা	WSC1783190 ফটো উপলব্ধ



331 নাম : সফিকুল আলম পিতার নাম : এজমুল সেখ বাড়ির নং : এন0108 বয়স : 23 লিঙ্গ : পুরুষ	WSC2491108 ফটো উপলব্ধ	332 নাম : সমিরুল সেখ পিতার নাম : সিদ্দিক সেখ বাড়ির নং : এন0026 বয়স : 25 লিঙ্গ : পুরুষ	WSC2544401 ফটো উপলব্ধ	333 নাম : মোহঃ মনিরুল ইসলাম পিতার নাম : আদিল আলি বাড়ির নং : এন0105 বয়স : 22 লিঙ্গ : পুরুষ	WSC1630953 ফটো উপলব্ধ
334 নাম : মাহফিজুল হক পিতার নাম : ইয়ার আলি বাড়ির নং : এন0140 বয়স : 20 লিঙ্গ : পুরুষ	WSC2731552 ফটো উপলব্ধ	335 নাম : হাসি খাতুন স্বামীর নাম : মোঃ ইউসুফ নবী বাড়ির নং : এন0097 বয়স : 25 লিঙ্গ : মহিলা	WSC2688901 ফটো উপলব্ধ	336 নাম : সম্পা খাতুন স্বামীর নাম : রাজেশ সেখ বাড়ির নং : n0011 বয়স : 29 লিঙ্গ : মহিলা	WSC1631175 ফটো উপলব্ধ
337 নাম : আরজিমা ব্রি স্বামীর নাম : কাচু সেখ বাড়ির নং : এন0100 বয়স : 43 লিঙ্গ : মহিলা	WSC1032648 ফটো উপলব্ধ	338 নাম : আলিয়ারা বিবি স্বামীর নাম : জেকার আলি বাড়ির নং : n0011 বয়স : 71 লিঙ্গ : মহিলা	WSC1964477 ফটো উপলব্ধ	339 নাম : টুকটুকি খাতুন স্বামীর নাম : আলামিন বাড়ির নং : এন0136 বয়স : 21 লিঙ্গ : মহিলা	WSC2738474 ফটো উপলব্ধ
340 নাম : টুকটুকি বিবি স্বামীর নাম : পিয়ারুল সেখ বাড়ির নং : n0018 বয়স : 39 লিঙ্গ : মহিলা	HVH2534162 ফটো উপলব্ধ	341 নাম : ময়না ব্রি স্বামীর নাম : মোঃ আনিকুল সেখ বাড়ির নং : n0027 বয়স : 30 লিঙ্গ : মহিলা	WSC1444439 ফটো উপলব্ধ	342 নাম : মোঃ সাঈদুল পিতার নাম : জেকার আলি বাড়ির নং : n0027 বয়স : 40 লিঙ্গ : পুরুষ	HVH2534493 ফটো উপলব্ধ
343 নাম : তাহাজ্জল হেদ পিতার নাম : আজাহার বিশাস বাড়ির নং : n0027 বয়স : 33 লিঙ্গ : পুরুষ	WSC1318955 ফটো উপলব্ধ	344 নাম : মোঃ আনিকুল সেখ পিতার নাম : আজাহার বিশাস বাড়ির নং : n0027 বয়স : 33 লিঙ্গ : পুরুষ	WSC1318948 ফটো উপলব্ধ	345 নাম : মেরিনা বিবি স্বামীর নাম : কাজেল সেখ বাড়ির নং : n0027 বয়স : 33 লিঙ্গ : মহিলা	WSC1539642 ফটো উপলব্ধ
346 নাম : ফাজেল সেখ পিতার নাম : আজাহার বিশাস বাড়ির নং : n0027 বয়স : 36 লিঙ্গ : পুরুষ	HVH2534220 ফটো উপলব্ধ	347 নাম : আজাহার বিশাস পিতার নাম : জাকির সেখ বাড়ির নং : n0027 বয়স : 62 লিঙ্গ : পুরুষ	WSC2011880 ফটো উপলব্ধ	348 নাম : বানু বিবি স্বামীর নাম : আজাহার বিশাস বাড়ির নং : n0027 বয়স : 55 লিঙ্গ : মহিলা	WSC2011989 ফটো উপলব্ধ
349 নাম : টুকটুকি খাতুন পিতার নাম : ওজৈদ আলী বাড়ির নং : n0014 বয়স : 31 লিঙ্গ : মহিলা	WSC1319144 ফটো উপলব্ধ	350 নাম : সোহাগী বেগম স্বামীর নাম : ওজৈদ আলি বাড়ির নং : n0014 বয়স : 30 লিঙ্গ : মহিলা	WSC2088292 ফটো উপলব্ধ	351 নাম : কদবানু বেগম স্বামীর নাম : নওসাদ আলি বাড়ির নং : n0015 বয়স : 30 লিঙ্গ : মহিলা	HVH0004994 ফটো উপলব্ধ
352 নাম : বানী ইসলাম মায়ের নাম : কদবানু বেগম বাড়ির নং : n0015 বয়স : 43 লিঙ্গ : পুরুষ	HVH2710424 ফটো উপলব্ধ	353 নাম : রেজিনা খাতুন (বিবি) স্বামীর নাম : বানী ইসলাম বাড়ির নং : n0015 বয়স : 38 লিঙ্গ : মহিলা	HVH2710408 ফটো উপলব্ধ	354 নাম : মোঃ রবিউল সেখ পিতার নাম : জেইম সেখ বাড়ির নং : n0015 বয়স : 33 লিঙ্গ : পুরুষ	WSC1138668 ফটো উপলব্ধ
355 নাম : তাপোয়া খাতুন স্বামীর নাম : মোঃ রবিউল সেখ বাড়ির নং : n0015 বয়স : 33 লিঙ্গ : মহিলা	WSC1631225 ফটো উপলব্ধ	356 নাম : জাইদুন পিতার নাম : সাজাহান বাড়ির নং : n0077 বয়স : 53 লিঙ্গ : মহিলা	WB/09/055/432129 ফটো উপলব্ধ	357 নাম : রুবেদা বেগম স্বামীর নাম : সাজাহান বাড়ির নং : n0077 বয়স : 96 লিঙ্গ : মহিলা	WB/09/055/432128 ফটো উপলব্ধ
358 নাম : মোঃ সাহের সেখ পিতার নাম : রসুল সেখ বাড়ির নং : n0014 বয়স : 32 লিঙ্গ : পুরুষ	WSC1443738 ফটো উপলব্ধ	359 নাম : রেজিনা বিবি স্বামীর নাম : কাজল সেখ বাড়ির নং : n0007 বয়স : 45 লিঙ্গ : মহিলা	HVH2371409 ফটো উপলব্ধ	360 নাম : সামিরুল ইসলাম পিতার নাম : বানী ইসলাম বাড়ির নং : এন0015 বয়স : 23 লিঙ্গ : পুরুষ	WSC2687820 ফটো উপলব্ধ



361 নাম : মোঃ কবিরুল ইসলাম পিতার নাম : বানী ইসরাইল বাড়ির নং : এন0116 বয়স : 26 লিঙ্গ : পুরুষ	WSC2689347 ফটো উপলব্ধ	362 নাম : সামিম সোখা পিতার নাম : বানী ইসরাইল বাড়ির নং : এন0115 বয়স : 26 লিঙ্গ : পুরুষ	WSC2687952 ফটো উপলব্ধ	363 নাম : কামরুননেশা স্বামীর নাম : সামিম সোখা বাড়ির নং : এন0115 বয়স : 22 লিঙ্গ : মহিলা	WSC2688182 ফটো উপলব্ধ
364 নাম : আসরাফ ন বেওয়া স্বামীর নাম : লোকমান সোখা বাড়ির নং : n0007 বয়স : 96 লিঙ্গ : মহিলা	WSC2381507 ফটো উপলব্ধ	365 নাম : সোহরাব সোখা পিতার নাম : লোকমান সোখা বাড়ির নং : n0007 বয়স : 93 লিঙ্গ : পুরুষ	WSC2377455 ফটো উপলব্ধ	366 নাম : কদবান বেওয়া স্বামীর নাম : সাইদুর রহমান বাড়ির নং : n0264 বয়স : 58 লিঙ্গ : মহিলা	WSC2377539 ফটো উপলব্ধ
367 নাম : বাজল সোখা পিতার নাম : লোকমান সোখা বাড়ির নং : n0007 বয়স : 48 লিঙ্গ : পুরুষ	WSC2379915 ফটো উপলব্ধ	368 নাম : তাজেরা বিবি স্বামীর নাম : জালালউদ্দিন বাড়ির নং : n0035 বয়স : 33 লিঙ্গ : মহিলা	HVH2534063 ফটো উপলব্ধ	369 নাম : গোলাম মহম্মদ পিতার নাম : মোজাম্মেল হক বাড়ির নং : n0118 বয়স : 36 লিঙ্গ : পুরুষ	HVH2779122 ফটো উপলব্ধ
370 নাম : রোজিনা খাতুন স্বামীর নাম : গোলাম মহম্মদ বাড়ির নং : N0118 বয়স : 40 লিঙ্গ : মহিলা	WSC2287035 ফটো উপলব্ধ	371 নাম : শিবানী মাহার দাস স্বামীর নাম : বিজন কুমার দাস বাড়ির নং : এন245 বয়স : 37 লিঙ্গ : মহিলা	WSC1782879 ফটো উপলব্ধ	372 নাম : আব্দুর রউফ সোখা পিতার নাম : হান্নান সোখা বাড়ির নং : N0050 বয়স : 44 লিঙ্গ : পুরুষ	WSC2284685 ফটো উপলব্ধ
373 নাম : তুজেরা বিবি স্বামীর নাম : নাজিবুর রহমান বাড়ির নং : n0123 বয়স : 49 লিঙ্গ : মহিলা	HVH2534196 ফটো উপলব্ধ	374 নাম : মোসাঃ আহিয়া খাতুন স্বামীর নাম : মোঃ মাজহারুল হক বাড়ির নং : n0048 বয়স : 37 লিঙ্গ : মহিলা	WSC0628768 ফটো উপলব্ধ	375 নাম : মোসাঃ আনজেরা খাতুন স্বামীর নাম : কামাল সোখা বাড়ির নং : n0048 বয়স : 40 লিঙ্গ : মহিলা	WSC1204353 ফটো উপলব্ধ
376 নাম : সাখিনা খাতুন পিতার নাম : মতিউর রহমান বাড়ির নং : n0003 বয়স : 29 লিঙ্গ : মহিলা	WSC1631027 ফটো উপলব্ধ	377 নাম : রেজিনা খাতুন স্বামীর নাম : টিটু সোখা বাড়ির নং : n0002 বয়স : 33 লিঙ্গ : মহিলা	WSC1443647 ফটো উপলব্ধ	378 নাম : শিল্পী খাতুন স্বামীর নাম : মিন্টু সোখা বাড়ির নং : n0123 বয়স : 29 লিঙ্গ : মহিলা	WSC1631274 ফটো উপলব্ধ
379 নাম : তৈবুর রহমান পিতার নাম : তাজেরা ইসলাম বাড়ির নং : n0127 বয়স : 29 লিঙ্গ : পুরুষ	WSC1693035 ফটো উপলব্ধ	380 নাম : সমিরুল রহমান পিতার নাম : মোঃ তাজেরা ইসলাম বাড়ির নং : n0127 বয়স : 29 লিঙ্গ : পুরুষ	WSC1693043 ফটো উপলব্ধ	381 নাম : রুম্পী খাতুন স্বামীর নাম : আজিজুর রহমান বাড়ির নং : n0002 বয়স : 29 লিঙ্গ : মহিলা	WSC1631159 ফটো উপলব্ধ
382 নাম : মজিবুর রহমান পিতার নাম : মতিউর সোখা বাড়ির নং : n0002 বয়স : 66 লিঙ্গ : পুরুষ	HVH1482785 ফটো উপলব্ধ	383 নাম : মোঃ জাইদুর রহমান পিতার নাম : মাল্লান সোখা বাড়ির নং : N08 বয়স : 29 লিঙ্গ : পুরুষ	WSC1782853 ফটো উপলব্ধ	384 নাম : মজলুম খাতুন পিতার নাম : মোঃ মোস্তফা বাড়ির নং : n0042 বয়স : 32 লিঙ্গ : মহিলা	WSC1398908 ফটো উপলব্ধ
385 নাম : কামাল সোখা পিতার নাম : নসের সোখা বাড়ির নং : N0048 বয়স : 49 লিঙ্গ : পুরুষ	WB/09/055/243400 ফটো উপলব্ধ	386 নাম : রোশনাবু বিবি স্বামীর নাম : মতিবুর রহমান বাড়ির নং : n0127 বয়স : 46 লিঙ্গ : মহিলা	HVH2534097 ফটো উপলব্ধ	387 নাম : হেনা বেওয়া স্বামীর নাম : সাদেকুল সোখা বাড়ির নং : n0048 বয়স : 56 লিঙ্গ : মহিলা	WSC2264604 ফটো উপলব্ধ
388 নাম : মতিউর রহমান পিতার নাম : কালু সোখা বাড়ির নং : n0003 বয়স : 36 লিঙ্গ : পুরুষ	WSC1943000 ফটো উপলব্ধ	389 নাম : টিটু সোখা পিতার নাম : মজিবুর রহমান বাড়ির নং : n0002 বয়স : 36 লিঙ্গ : পুরুষ	WSC0630459 ফটো উপলব্ধ	390 নাম : মতিবুর রহমান পিতার নাম : এমাজুদ্দিন সোখা বাড়ির নং : n0107 বয়স : 51 লিঙ্গ : পুরুষ	WSC2261311 ফটো উপলব্ধ

391 নাম : রাকিবা খাতুন পিতার নাম: মতিবুর রহমান বাড়ির নং : নং107 বয়স : 23 লিঙ্গ : মহিলা	WSC2782274 ফটো উপলব্ধ	392 নাম : নাজিবুর রহমান পিতার নাম: মহম্মাদ রহমান বাড়ির নং : n0123 বয়স : 56 লিঙ্গ : পুরুষ	WSC2083806 ফটো উপলব্ধ	393 নাম : আজিজুর রহমান পিতার নাম: মজিবুর রহমান বাড়ির নং : n0002 বয়স : 33 লিঙ্গ : পুরুষ	WSC1443621 ফটো উপলব্ধ
394 নাম : তানজেরা বিবি স্বামীর নাম: মোঃ সৈয়বুর রহমান বাড়ির নং : n0048 বয়স : 48 লিঙ্গ : মহিলা	WSC1138775 ফটো উপলব্ধ	395 নাম : শাহানা জ পর্বিন স্বামীর নাম: তৈবুর রহমান বাড়ির নং : এন0277 বয়স : 25 লিঙ্গ : মহিলা	WSC2510790 ফটো উপলব্ধ	396 নাম : মোঃ সৈয়বুর রহমান পিতার নাম: আছ সেখ বাড়ির নং : n0048 বয়স : 48 লিঙ্গ : পুরুষ	WSC1319037 ফটো উপলব্ধ
397 নাম : মজিবুর রহমান পিতার নাম: জিয়াউদ্দিন বিশ্বাস বাড়ির নং : n0042 বয়স : 62 লিঙ্গ : পুরুষ	WSC2011690 ফটো উপলব্ধ	398 নাম : মাসুদ রানা পিতার নাম: ফটিক সেখ বাড়ির নং : N031 বয়স : 26 লিঙ্গ : পুরুষ	WSC1783042 ফটো উপলব্ধ	399 নাম : সেলিম সেখ পিতার নাম: রবিউল সেখ বাড়ির নং : এন0067 বয়স : 23 লিঙ্গ : পুরুষ	WSC2544591 ফটো উপলব্ধ
400 নাম : লাল চাঁদ সেখ পিতার নাম: হাইদার আলি বাড়ির নং : n0067 বয়স : 35 লিঙ্গ : পুরুষ	WSC0928895 ফটো উপলব্ধ	401 নাম : চুমকি খাতুন স্বামীর নাম: লালচাঁদ সেখ বাড়ির নং : n0067 বয়স : 31 লিঙ্গ : মহিলা	WSC1443605 ফটো উপলব্ধ	402 নাম : রবিউল সেখ পিতার নাম: ফাইজুদ্দিন সেখ বাড়ির নং : n0067 বয়স : 39 লিঙ্গ : পুরুষ	HVH2808392 ফটো উপলব্ধ
403 নাম : অদিতি সরকার পিতার নাম: অলোক কুমার সরকার বাড়ির নং : এন0211 বয়স : 26 লিঙ্গ : মহিলা	WSC1750371 ফটো উপলব্ধ	404 নাম : রিঙ্কি সরকার পিতার নাম: সুকদেব সরকার বাড়ির নং : n0308 বয়স : 29 লিঙ্গ : মহিলা	WSC1750439 ফটো উপলব্ধ	405 নাম : পিঙ্কি হাজরা সরকার স্বামীর নাম: পাপন সরকার বাড়ির নং : n0311 বয়স : 29 লিঙ্গ : মহিলা	WSC1750462 ফটো উপলব্ধ
406 নাম : অনিন্দিতা সরকার পিতার নাম: অসীম কুমার সরকার বাড়ির নং : n0298 বয়স : 28 লিঙ্গ : মহিলা	WSC1693241 ফটো উপলব্ধ	407 নাম : সুরজিৎ সরকার পিতার নাম: জয়দেব সরকার বাড়ির নং : n0282 বয়স : 27 লিঙ্গ : পুরুষ	WSC1693084 ফটো উপলব্ধ	408 নাম : রোহিত সরকার পিতার নাম: বিশ্বজিত সরকার বাড়ির নং : N214 বয়স : 25 লিঙ্গ : পুরুষ	WSC1783075 ফটো উপলব্ধ
409 নাম : ফিরোজা বিবি স্বামীর নাম: মোঃ আব্দুস সাত্তার বাড়ির নং : n0010 বয়স : 62 লিঙ্গ : মহিলা	WSC1926856 ফটো উপলব্ধ	410 নাম : মোঃ সহিদুল ইসলাম পিতার নাম: মোঃ আব্দুস সাত্তার বাড়ির নং : n0010 বয়স : 37 লিঙ্গ : পুরুষ	HVH2705705 ফটো উপলব্ধ	411 নাম : নেহা মির্জা স্বামীর নাম: আবুল হাসান বাড়ির নং : N0010 বয়স : 29 লিঙ্গ : মহিলা	WSC2285229 ফটো উপলব্ধ
412 নাম : তসলিয়া রা খাতুন স্বামীর নাম: জহিরুল ইসলাম বাড়ির নং : N0010 বয়স : 32 লিঙ্গ : মহিলা	WSC1439108 ফটো উপলব্ধ	413 নাম : আবুল হাসান পিতার নাম: মোঃ আব্দুস সাত্তার বাড়ির নং : এন0010 বয়স : 33 লিঙ্গ : পুরুষ	WSC1138643 ফটো উপলব্ধ	414 নাম : জহিরুল ইসলাম পিতার নাম: মোঃ আব্দুস সাত্তার বাড়ির নং : n0010 বয়স : 34 লিঙ্গ : পুরুষ	WSC1032077 ফটো উপলব্ধ
415 নাম : মোঃ আব্দুস সাত্তার পিতার নাম: এহেসান সেখ বাড়ির নং : n0010 বয়স : 70 লিঙ্গ : পুরুষ	WSC1926823 ফটো উপলব্ধ	416 নাম : লালবানু খাতুন স্বামীর নাম: মোঃ সহিদুল ইসলাম বাড়ির নং : n0010 বয়স : 31 লিঙ্গ : মহিলা	WSC1631266 ফটো উপলব্ধ	417 নাম : নীহার কুমার সিংহ পিতার নাম: অসীম কুমার সিংহ বাড়ির নং : এন0181 বয়স : 21 লিঙ্গ : পুরুষ	WSC2700128 ফটো উপলব্ধ
418 নাম : তুষার কুমার সিংহ পিতার নাম: অসীম কুমার সিংহ বাড়ির নং : এন00181 বয়স : 26 লিঙ্গ : পুরুষ	WSC1855667 ফটো উপলব্ধ	419 নাম : অন্তরীপ সিংহ পিতার নাম: অশোক কুমার সিংহ বাড়ির নং : n0306 বয়স : 27 লিঙ্গ : পুরুষ	WSC1750413 ফটো উপলব্ধ	420 নাম : ইতি সিংহ(দাস) পিতার নাম: লক্ষন চন্দ্র সিংহ বাড়ির নং : n0273 বয়স : 37 লিঙ্গ : মহিলা	HVH2783223 ফটো উপলব্ধ



421 নাম : রাজ সেক্ত পিতার নাম : রাবিউল সেখ বাড়ির নং : n0803 বয়স : 23 লিঙ্গ : পুরুষ	WSC1750389 ফটো উপলব্ধ	422 নাম : মোঃ একলাস সেখ পিতার নাম : মোঃ হাজেবুল ইসলাম বাড়ির নং : n0301 বয়স : 28 লিঙ্গ : পুরুষ	WSC1750363 ফটো উপলব্ধ	423 নাম : আতাবুর রহমান পিতার নাম : কালু সেখ বাড়ির নং : n0001 বয়স : 31 লিঙ্গ : পুরুষ	WB/09/055/432171 ফটো উপলব্ধ
424 নাম : বাসির সেক্ত পিতার নাম : আলতাভ সেখ বাড়ির নং : n0826 বয়স : 27 লিঙ্গ : পুরুষ	WSC1750637 ফটো উপলব্ধ	425 নাম : মোসাঃ টিপো বিবি স্বামীর নাম : সাইদুল সেখ বাড়ির নং : n0045 বয়স : 29 লিঙ্গ : মহিলা	WSC1138411 ফটো উপলব্ধ	426 নাম : সামসুদ্দিন পিতার নাম : কারিমজ শেখ বাড়ির নং : n0032 বয়স : 29 লিঙ্গ : পুরুষ	WSC1856376 ফটো উপলব্ধ
427 নাম : বলন খাতুন স্বামীর নাম : মুকুল সেখ বাড়ির নং : n0111 বয়স : 29 লিঙ্গ : মহিলা	WSC1897784 ফটো উপলব্ধ	428 নাম : রিপন সেখ পিতার নাম : আতাবুর রহমান বাড়ির নং : n0001 বয়স : 37 লিঙ্গ : পুরুষ	WSC1539600 ফটো উপলব্ধ	429 নাম : নিয়ামত সেখ পিতার নাম : সান মহম্মদ সেখ বাড়ির নং : n0018 বয়স : 45 লিঙ্গ : পুরুষ	HVH2253524 ফটো উপলব্ধ
430 নাম : আদবী খাতুন স্বামীর নাম : রাবিউল সেখ বাড়ির নং : n0119 বয়স : 46 লিঙ্গ : মহিলা	HVH2534204 ফটো উপলব্ধ	431 নাম : আয়েস আলি পিতার নাম : এবরান আলি বাড়ির নং : N0001 বয়স : 31 লিঙ্গ : পুরুষ	WSC2285302 ফটো উপলব্ধ	432 নাম : নুৎফন বিবি স্বামীর নাম : মাসরাইল সেখ বাড়ির নং : n0018 বয়স : 51 লিঙ্গ : মহিলা	HVH1484369 ফটো উপলব্ধ
433 নাম : মাঝিয়া বিবি স্বামীর নাম : মোঃ সামশুল হক বাড়ির নং : n0111 বয়স : 29 লিঙ্গ : মহিলা	WSC1631084 ফটো উপলব্ধ	434 নাম : মোসাঃ ফুলিয়া বিবি স্বামীর নাম : মোঃ মুক্তার আলি বাড়ির নং : n0022 বয়স : 36 লিঙ্গ : মহিলা	WSC1138627 ফটো উপলব্ধ	435 নাম : টুলন বিবি স্বামীর নাম : সাইদুর সেখ বাড়ির নং : n0041 বয়স : 38 লিঙ্গ : মহিলা	WSC1319094 ফটো উপলব্ধ
436 নাম : সাজেমা বিবি স্বামীর নাম : মোঃ রেজাউল সেখ বাড়ির নং : n0019 বয়স : 70 লিঙ্গ : মহিলা	WSC2017762 ফটো উপলব্ধ	437 নাম : মোঃ রেজাউল সেখ পিতার নাম : হেরাস সেখ বাড়ির নং : n0019 বয়স : 77 লিঙ্গ : পুরুষ	WSC2014850 ফটো উপলব্ধ	438 নাম : মান্নান সেখ পিতার নাম : লোকমান সেখ বাড়ির নং : n0008 বয়স : 66 লিঙ্গ : পুরুষ	WSC2271831 ফটো উপলব্ধ
439 নাম : মাজহারুল ইসলাম পিতার নাম : আলতাভ সেখ বাড়ির নং : N0111 বয়স : 30 লিঙ্গ : পুরুষ	WSC1783455 ফটো উপলব্ধ	440 নাম : মোঃ রাহাবুর রহমান পিতার নাম : মোঃ নজরুল ইসলাম বাড়ির নং : n0001 বয়স : 39 লিঙ্গ : পুরুষ	HVH2534428 ফটো উপলব্ধ	441 নাম : রীনা বিবি স্বামীর নাম : আতাবুর রহমান বাড়ির নং : n0001 বয়স : 49 লিঙ্গ : মহিলা	HVH2639987 ফটো উপলব্ধ
442 নাম : বাটু সেখ পিতার নাম : নুসাদ সেখ বাড়ির নং : n0119 বয়স : 32 লিঙ্গ : পুরুষ	WSC1032630 ফটো উপলব্ধ	443 নাম : মাসরাইল সেখ পিতার নাম : সান মহম্মদ সেখ বাড়ির নং : n0008 বয়স : 33 লিঙ্গ : পুরুষ	WSC1948355 ফটো উপলব্ধ	444 নাম : সাকিবুর সেখ পিতার নাম : মান্নান সেখ বাড়ির নং : n0008 বয়স : 33 লিঙ্গ : পুরুষ	WSC1204296 ফটো উপলব্ধ
445 নাম : আলতাভ সেখ পিতার নাম : নৈমুদ্দিন সেখ বাড়ির নং : n0111 বয়স : 75 লিঙ্গ : পুরুষ	WSC2272151 ফটো উপলব্ধ	446 নাম : সোনালী বিবি স্বামীর নাম : মোঃ ইয়ারুল হক বাড়ির নং : n0111 বয়স : 34 লিঙ্গ : মহিলা	WSC1444207 ফটো উপলব্ধ	447 নাম : মার্জেনা বিবি স্বামীর নাম : আলতাভ সেখ বাড়ির নং : n0111 বয়স : 71 লিঙ্গ : মহিলা	WSC2272177 ফটো উপলব্ধ
448 নাম : মোঃ ইয়ারুল হক পিতার নাম : আলতাভ সেখ বাড়ির নং : n0111 বয়স : 33 লিঙ্গ : পুরুষ	WSC1032580 ফটো উপলব্ধ	449 নাম : রেজাউল সেখ পিতার নাম : নইমুদ্দিন সেখ বাড়ির নং : n0119 বয়স : 71 লিঙ্গ : পুরুষ	WSC2001022 ফটো উপলব্ধ	450 নাম : হুমায়ন সেখ পিতার নাম : মিরজামাল বাড়ির নং : n0196 বয়স : 28 লিঙ্গ : পুরুষ	WSC1693225 ফটো উপলব্ধ



451 নাম : নাসিরা বিবি স্বামীর নাম : তাহজুল সেখ বাড়ির নং : n0018 বয়স : 33 লিঙ্গ : মহিলা	WSC1444421 ফটো উপলব্ধ	452 নাম : আকলেশা বিবি স্বামীর নাম : নিয়ামত সেখ বাড়ির নং : n0018 বয়স : 33 লিঙ্গ : মহিলা	HVH2253466 ফটো উপলব্ধ	453 নাম : সাহাবুদ্দিন বেগম পিতার নাম : নজরুল সেখ বাড়ির নং : n0001 বয়স : 30 লিঙ্গ : পুরুষ	WSC1032069 ফটো উপলব্ধ
454 নাম : ইসকান্দার সেখ পিতার নাম : সালিম সেখ বাড়ির নং : n0086 বয়স : 25 লিঙ্গ : পুরুষ	WSC1783091 ফটো উপলব্ধ	455 নাম : রিমা খাতুন স্বামীর নাম : সাকিবুর সেখ বাড়ির নং : n0008 বয়স : 28 লিঙ্গ : মহিলা	WSC1897750 ফটো উপলব্ধ	456 নাম : মোঃ ইসমাইল সেখ পিতার নাম : মোঃ রেজাউল সেখ বাড়ির নং : n0019 বয়স : 39 লিঙ্গ : পুরুষ	HVH2534485 ফটো উপলব্ধ
457 নাম : গোলুপী বিবি স্বামীর নাম : দাইমুল সেখ বাড়ির নং : n0119 বয়স : 39 লিঙ্গ : মহিলা	HVH2534212 ফটো উপলব্ধ	458 নাম : সাইদুর সেখ পিতার নাম : নিয়াজুদ্দিন সেখ বাড়ির নং : n0041 বয়স : 49 লিঙ্গ : পুরুষ	WSC1944032 ফটো উপলব্ধ	459 নাম : চাঁদবানু বিবি স্বামীর নাম : ফারমুজ সেখ বাড়ির নং : n0034 বয়স : 60 লিঙ্গ : মহিলা	WSC2037869 ফটো উপলব্ধ
460 নাম : রহিমা বিবি স্বামীর নাম : আমির হোসেন বাড়ির নং : n0001 বয়স : 57 লিঙ্গ : মহিলা	HVH1484385 ফটো উপলব্ধ	461 নাম : আলমেশা বিবি স্বামীর নাম : রেজাউল সেখ বাড়ির নং : n0119 বয়স : 38 লিঙ্গ : মহিলা	WSC2008480 ফটো উপলব্ধ	462 নাম : এনামুল হক পিতার নাম : রেজাউল সেখ বাড়ির নং : এন0119 বয়স : 38 লিঙ্গ : পুরুষ	WSC0628859 ফটো উপলব্ধ
463 নাম : জরিনা খাতুন স্বামীর নাম : মোঃ সাজাহান আলী বাড়ির নং : এন0119 বয়স : 33 লিঙ্গ : মহিলা	WSC1443860 ফটো উপলব্ধ	464 নাম : জসিম সেখ পিতার নাম : আনসুদ্দিন বাড়ির নং : n0025 বয়স : 64 লিঙ্গ : পুরুষ	WSC1991553 ফটো উপলব্ধ	465 নাম : মুসলোমা বিবি স্বামীর নাম : জসিমুদ্দিন সেখ বাড়ির নং : n0025 বয়স : 56 লিঙ্গ : মহিলা	WSC1996552 ফটো উপলব্ধ
466 নাম : ছবি বিবি স্বামীর নাম : মোঃ ইলিয়াস হোসেন বাড়ির নং : n0025 বয়স : 33 লিঙ্গ : মহিলা	WSC1204163 ফটো উপলব্ধ	467 নাম : মোঃ ইলিয়াস হোসেন পিতার নাম : জসিমুদ্দিন সেখ বাড়ির নং : n0025 বয়স : 34 লিঙ্গ : পুরুষ	WSC1032135 ফটো উপলব্ধ	468 নাম : বেনজির কামাল পিতার নাম : জসিমুদ্দিন সেখ বাড়ির নং : n0025 বয়স : 34 লিঙ্গ : পুরুষ	WSC1138270 ফটো উপলব্ধ
469 নাম : মোঃ রনি সেখ পিতার নাম : জসিমুদ্দিন সেখ বাড়ির নং : n0025 বয়স : 30 লিঙ্গ : পুরুষ	WSC1443787 ফটো উপলব্ধ	470 নাম : সাহাজামাল সেখ পিতার নাম : জোহর সেখ বাড়ির নং : এন0116 বয়স : 65 লিঙ্গ : পুরুষ	WSC2798379 ফটো উপলব্ধ	471 নাম : ঝাটুনী বিবি স্বামীর নাম : সাহাজামাল সেখ বাড়ির নং : এন0116 বয়স : 58 লিঙ্গ : মহিলা	WSC2798361 ফটো উপলব্ধ
472 নাম : মোসাঃ মিনারা খাতুন বিবি স্বামীর নাম : মিনারুল সেখ বাড়ির নং : n0121 বয়স : 37 লিঙ্গ : মহিলা	WSC1443571 ফটো উপলব্ধ	473 নাম : মোঃ সৈয়দুল ইসলাম মায়ের নাম : সইফা বেগম বাড়ির নং : n0018 বয়স : 42 লিঙ্গ : মহিলা	WSC1032606 ফটো উপলব্ধ	474 নাম : সানেকুল ইসলাম মায়ের নাম : সইফা বেগম বাড়ির নং : n0018 বয়স : 42 লিঙ্গ : পুরুষ	WSC1138676 ফটো উপলব্ধ
475 নাম : সোনাভানু খাতুন বিবি স্বামীর নাম : সানেকুল ইসলাম বাড়ির নং : n0121 বয়স : 35 লিঙ্গ : মহিলা	WSC1138684 ফটো উপলব্ধ	476 নাম : নজরুল সেখ পিতার নাম : কালু সেখ বাড়ির নং : n0001 বয়স : 73 লিঙ্গ : পুরুষ	WSC1937655 ফটো উপলব্ধ	477 নাম : রিক্ত সেখ পিতার নাম : জমসেদ আলি বাড়ির নং : এন0022 বয়স : 28 লিঙ্গ : পুরুষ	WSC1750561 ফটো উপলব্ধ
478 নাম : মোসাঃ সালেমা বিবি স্বামীর নাম : ইসমাইল সেখ বাড়ির নং : n0148 বয়স : 36 লিঙ্গ : মহিলা	HVH2779155 ফটো উপলব্ধ	479 নাম : ইসমাইল সেখ পিতার নাম : সোলেমান সেখ বাড়ির নং : n0148 বয়স : 38 লিঙ্গ : পুরুষ	HVH2710580 ফটো উপলব্ধ	480 নাম : আমেনা খাতুন বিবি স্বামীর নাম : মোঃ পিন্টু সেখ বাড়ির নং : এন0022 বয়স : 36 লিঙ্গ : মহিলা	WSC1783588 ফটো উপলব্ধ



481 নাম : সাহিন বিবি স্বামীর নাম : তরিকুল ইসলাম বাড়ির নং : n0111 বয়স : 22 লিঙ্গ : মহিলা	WSC1444215 ফটো উপলব্ধ	482 নাম : মোঃ তরিকুল ইসলাম পিতার নাম : আলতাভ সেখ বাড়ির নং : n0111 বয়স : 22 লিঙ্গ : পুরুষ	WSC1032572 ফটো উপলব্ধ	483 নাম : মোঃ আলমগীর সেখ পিতার নাম : সেফাত আলি বাড়ির নং : n0305 বয়স : 27 লিঙ্গ : পুরুষ	WSC1750405 ফটো উপলব্ধ
484 নাম : সুকচাঁদ সেখ পিতার নাম : শহীদ আলি বাড়ির নং : এন0097 বয়স : 25 লিঙ্গ : পুরুষ	WSC1858786 ফটো উপলব্ধ	485 নাম : সাইদুল সেখ পিতার নাম : মেসের সেখ বাড়ির নং : n0045 বয়স : 40 লিঙ্গ : পুরুষ	WSC1138700 ফটো উপলব্ধ	486 নাম : রবিউল ইসলাম পিতার নাম : নিয়াজুদ্দিন সেখ বাড়ির নং : এন0041 বয়স : 25 লিঙ্গ : মহিলা	WSC1443555 ফটো উপলব্ধ
487 নাম : মোঃ পিকুল সেখ পিতার নাম : ফারমুজ আলি বাড়ির নং : n0022 বয়স : 39 লিঙ্গ : পুরুষ	WSC1138718 ফটো উপলব্ধ	488 নাম : মরিয়ম বিবি পিতার নাম : নিয়াজুদ্দিন সেখ বাড়ির নং : n0041 বয়স : 39 লিঙ্গ : মহিলা	WSC1032234 ফটো উপলব্ধ	489 নাম : খলিল সেখ পিতার নাম : মোঃ ফারমুজ সেখ বাড়ির নং : n0034 বয়স : 37 লিঙ্গ : পুরুষ	WSC1032184 ফটো উপলব্ধ
490 নাম : ফেরদৌস বিবি স্বামীর নাম : জিয়ারুল সেখ বাড়ির নং : n0034 বয়স : 39 লিঙ্গ : মহিলা	HVH2534477 ফটো উপলব্ধ	491 নাম : কায়েম সেখ পিতার নাম : আব্দুল বারি বাড়ির নং : N0001 বয়স : 35 লিঙ্গ : পুরুষ	WSC1032747 ফটো উপলব্ধ	492 নাম : জিয়ারুল সেখ পিতার নাম : ফারমুজ সেখ বাড়ির নং : n0034 বয়স : 36 লিঙ্গ : পুরুষ	HVH2371995 ফটো উপলব্ধ
493 নাম : হাসিনা খাতুন স্বামীর নাম : মোঃ হজরত আলি বাড়ির নং : এন0018 বয়স : 22 লিঙ্গ : মহিলা	WSC2687093 ফটো উপলব্ধ	494 নাম : মোঃ খাইরুল সেখ পিতার নাম : নিয়ামত সেখ বাড়ির নং : এন0018 বয়স : 23 লিঙ্গ : পুরুষ	WSC2625499 ফটো উপলব্ধ	495 নাম : নাইমুল সেখ পিতার নাম : রেজাউল সেখ বাড়ির নং : n0119 বয়স : 51 লিঙ্গ : পুরুষ	WSC2094878 ফটো উপলব্ধ
496 নাম : জলিল সেখ পিতার নাম : ফারমুজ সেখ বাড়ির নং : n0034 বয়স : 33 লিঙ্গ : পুরুষ	WSC1138445 ফটো উপলব্ধ	497 নাম : রফিকা খাতুন স্বামীর নাম : মোঃ রবিউল ইসলাম বাড়ির নং : এন0041 বয়স : 25 লিঙ্গ : মহিলা	WSC2700029 ফটো উপলব্ধ	498 নাম : গিয়াসুদ্দিন সেখ পিতার নাম : জমির সেখ বাড়ির নং : N00172 বয়স : 33 লিঙ্গ : পুরুষ	SAF1540574 ফটো উপলব্ধ
499 নাম : সাহিন সেখ পিতার নাম : আব্দুল বারী বাড়ির নং : N0001 বয়স : 35 লিঙ্গ : পুরুষ	WSC1032754 ফটো উপলব্ধ	500 নাম : হায়াতুল ইসলাম পিতার নাম : পিয়ারুল সেখ বাড়ির নং : এন0011 বয়স : 22 লিঙ্গ : পুরুষ	WSC2625390 ফটো উপলব্ধ	501 নাম : মোঃ হজরত আলি পিতার নাম : মাসরাইল সেখ বাড়ির নং : n0018 বয়স : 30 লিঙ্গ : পুরুষ	WSC1444009 ফটো উপলব্ধ
502 নাম : রুবেনা খাতুন স্বামীর নাম : সাহিন সেখ বাড়ির নং : এন0009 বয়স : 29 লিঙ্গ : মহিলা	WSC1539881 ফটো উপলব্ধ	503 নাম : সামিয়ুন সেখ পিতার নাম : নাইমুল সেখ বাড়ির নং : এন0119 বয়স : 23 লিঙ্গ : পুরুষ	WSC2544542 ফটো উপলব্ধ	504 নাম : মোঃ সামসুল হক পিতার নাম : আলতাভ সেখ বাড়ির নং : n0111 বয়স : 29 লিঙ্গ : পুরুষ	WSC1032564 ফটো উপলব্ধ
505 নাম : সাহিন আকতার পিতার নাম : সেখ আনারুল বাড়ির নং : N0111 বয়স : 27 লিঙ্গ : পুরুষ	WSC1783448 ফটো উপলব্ধ	506 নাম : ইয়াসিন সেখ পিতার নাম : মোঃ সাইদুর রহমান বাড়ির নং : n0034 বয়স : 28 লিঙ্গ : পুরুষ	WSC1750397 ফটো উপলব্ধ	507 নাম : মোঃ জাহিরুল ইসলাম পিতার নাম : ফারমুজ সেখ বাড়ির নং : n0034 বয়স : 31 লিঙ্গ : পুরুষ	WSC1318914 ফটো উপলব্ধ
508 নাম : সাহিনা সেখ পিতার নাম : নাজিবুর সেখ বাড়ির নং : n0290 বয়স : 27 লিঙ্গ : পুরুষ	WSC1693167 ফটো উপলব্ধ	509 নাম : সাজেমা বিবি স্বামীর নাম : সেখ আনারুল বাড়ির নং : n0111 বয়স : 51 লিঙ্গ : মহিলা	WSC2382315 ফটো উপলব্ধ	510 নাম : পিয়ারুল সেখ পিতার নাম : আলতাভ সেখ বাড়ির নং : n0111 বয়স : 40 লিঙ্গ : পুরুষ	HVH2661288 ফটো উপলব্ধ



511 নাম : সেখ আনারুল পিতার নাম: আলতাভ সেখ বাড়ির নং : n0111 বয়স : 54 লিঙ্গ : পুরুষ	WSC2380137 ফটো উপলব্ধ	512 নাম : রিজিয়া খাতুন স্বামীর নাম: মোঃ রনি সেখ বাড়ির নং : এন0025 বয়স : 40 লিঙ্গ : মহিলা	WSC2522753 ফটো উপলব্ধ	513 নাম : রোকিয়া বিবি স্বামীর নাম: রিপন সেখ বাড়ির নং : এন0000 বয়স : 38 লিঙ্গ : মহিলা	WSC2544948 ফটো উপলব্ধ
514 নাম : আব্দুর রাকিব পিতার নাম: জসিমুদ্দিন সেখ বাড়ির নং : 0237 বয়স : 25 লিঙ্গ : পুরুষ	WSC1915537 ফটো উপলব্ধ	515 নাম : সাইদুর সেখ পিতার নাম: আমান সেখ বাড়ির নং : n008 বয়স : 30 লিঙ্গ : পুরুষ	WSC1782861 ফটো উপলব্ধ	516 নাম : হাসান সেখ পিতার নাম: আজ্জদ আলি বাড়ির নং : N01 বয়স : 23 লিঙ্গ : পুরুষ	WSC1782911 ফটো উপলব্ধ
517 নাম : কাবাতুল সেখ পিতার নাম: সেখ আনারুল বাড়ির নং : এন0111 বয়স : 21 লিঙ্গ : পুরুষ	WSC2689164 ফটো উপলব্ধ	518 নাম : জিনারুল হক পিতার নাম: রাকিবুল সেখ বাড়ির নং : এন0127 বয়স : 23 লিঙ্গ : পুরুষ	WSC2689446 ফটো উপলব্ধ	519 নাম : রেবিনা খাতুন স্বামীর নাম: মুকুল সেখ বাড়ির নং : 6 বয়স : 29 লিঙ্গ : মহিলা	WSC2735413 ফটো উপলব্ধ
520 নাম : লালবানু খাতুন স্বামীর নাম: মোঃ মাসারুল হক বাড়ির নং : N0114 বয়স : 24 লিঙ্গ : মহিলা	WSC2287951 ফটো উপলব্ধ	521 নাম : সেলিনা বিবি স্বামীর নাম: মোঃ জামিরুল সেখ বাড়ির নং : N0114 বয়স : 33 লিঙ্গ : মহিলা	WSC2287563 ফটো উপলব্ধ	522 নাম : সেলিনা বিবি স্বামীর নাম: মুকুল সেখ বাড়ির নং : n0114 বয়স : 50 লিঙ্গ : মহিলা	HVH2171635 ফটো উপলব্ধ
523 নাম : মিনারুল সেখ পিতার নাম: মোফাজ্জল সেখ বাড়ির নং : n0114 বয়স : 49 লিঙ্গ : পুরুষ	WSC2187532 ফটো উপলব্ধ	524 নাম : সাকিমুদ্দিন সেখ পিতার নাম: মোজাম্মেল হক বাড়ির নং : n0114 বয়স : 61 লিঙ্গ : পুরুষ	WSC2187557 ফটো উপলব্ধ	525 নাম : জাহিদুল ইসলাম পিতার নাম: ফারিজুল সেখ বাড়ির নং : এন0190 বয়স : 31 লিঙ্গ : পুরুষ	WSC1539634 ফটো উপলব্ধ
526 নাম : মোঃ মাসারুল হক পিতার নাম: সাকিমুদ্দিন সেখ বাড়ির নং : এন00114 বয়স : 29 লিঙ্গ : পুরুষ	WSC1783562 ফটো উপলব্ধ	527 নাম : মোসাঃ জেরুরা নেশা স্বামীর নাম: মোঃ মৃত্যুঞ্জয় বাড়ির নং : n0012 বয়স : 40 লিঙ্গ : মহিলা	HVH2371284 ফটো উপলব্ধ	528 নাম : মোজাম্মেল হক পিতার নাম: সেফাত সেখ বাড়ির নং : n0012 বয়স : 71 লিঙ্গ : পুরুষ	HVH1484096 ফটো উপলব্ধ
529 নাম : রিজিয়া বিবি স্বামীর নাম: সামসুল হক বাড়ির নং : n0049 বয়স : 56 লিঙ্গ : মহিলা	WSC2263531 ফটো উপলব্ধ	530 নাম : মান্নারা খাতুন পিতার নাম: মোঃ সাজিরুদ্দিন সেখ বাড়ির নং : n0049 বয়স : 29 লিঙ্গ : মহিলা	WSC1631233 ফটো উপলব্ধ	531 নাম : ফেঙ্গি খাতুন স্বামীর নাম: মোঃ গাজলুর রহমান বাড়ির নং : n0049 বয়স : 29 লিঙ্গ : মহিলা	WSC1631241 ফটো উপলব্ধ
532 নাম : সোয়েফা বিবি স্বামীর নাম: মোজাম্মেল হক বাড়ির নং : n0012 বয়স : 62 লিঙ্গ : মহিলা	HVH1484088 ফটো উপলব্ধ	533 নাম : নাজেমা বিবি স্বামীর নাম: মাইনুল হক বাড়ির নং : n0114 বয়স : 59 লিঙ্গ : মহিলা	WSC2272029 ফটো উপলব্ধ	534 নাম : মোঃ আসাদুল হক পিতার নাম: রফিকুল ইসলাম বাড়ির নং : N04 বয়স : 26 লিঙ্গ : পুরুষ	WSC1783059 ফটো উপলব্ধ
535 নাম : সামসুল হক পিতার নাম: রিয়াজুদ্দিন সেখ বাড়ির নং : n0049 বয়স : 61 লিঙ্গ : পুরুষ	WSC2263507 ফটো উপলব্ধ	536 নাম : মোঃ সাজিরুদ্দিন সেখ পিতার নাম: সামসুল হক বাড়ির নং : n0049 বয়স : 33 লিঙ্গ : পুরুষ	WSC1443712 ফটো উপলব্ধ	537 নাম : আলি আহাম্মেদ পিতার নাম: মোজাম্মেল হক বাড়ির নং : n0012 বয়স : 33 লিঙ্গ : পুরুষ	WSC1138767 ফটো উপলব্ধ
538 নাম : মুকুল সেখ পিতার নাম: মোফাজ্জল সেখ বাড়ির নং : n0114 বয়স : 53 লিঙ্গ : পুরুষ	WSC2187540 ফটো উপলব্ধ	539 নাম : ফিরদৌসী খাতুন স্বামীর নাম: জাহিদুল ইসলাম বাড়ির নং : নং 190 বয়স : 22 লিঙ্গ : মহিলা	WSC2793180 ফটো উপলব্ধ	540 নাম : নূর হাওয়া স্বামীর নাম: সেত্তাজ বাড়ির নং : n0073 বয়স : 57 লিঙ্গ : মহিলা	WB/09/055/432131 ফটো উপলব্ধ



541 নাম : অপর্ণা হালদার স্বামীর নাম: ত্রিদীপ সরকার বাড়ির নং : n0285 বয়স : 37 লিঙ্গ : মহিলা	WSC1693118 ফটো উপলব্ধ	542 নাম : সোহেল হাসান পিতার নাম: মতিউর রহমান বাড়ির নং : n0293 বয়স : 27 লিঙ্গ : পুরুষ	WSC1693191 ফটো উপলব্ধ	543 নাম : মোঃ মিরজামাল হোসেন পিতার নাম: সাহাবুদ্দিন আলি বাড়ির নং : এন0292 বয়স : 27 লিঙ্গ : পুরুষ	WSC1693183 ফটো উপলব্ধ
544 নাম : মোঃ মুস্তাফিজ হোসেন পিতার নাম: মোঃ মোজাম্মেল হক বাড়ির নং : n0885 বয়স : 50 লিঙ্গ : পুরুষ	WSC1855469 ফটো উপলব্ধ	545 নাম : সার্জিনা খাতুন স্বামীর নাম: সাদেকুল সেখ বাড়ির নং : এন0307 বয়স : 24 লিঙ্গ : মহিলা	WSC2204741 ফটো উপলব্ধ	546 নাম : আলি মুর্তজা হোসেন পিতার নাম: আমির হোসেন বাড়ির নং : হু0016 বয়স : 26 লিঙ্গ : পুরুষ	WSC2284529 ফটো উপলব্ধ
547 নাম : ফারুক আহমেদ পিতার নাম: আমির হোসেন বাড়ির নং : n0016 বয়স : 39 লিঙ্গ : পুরুষ	WSC0630491 ফটো উপলব্ধ	548 নাম : জাহিদুল হোসেন পিতার নাম: আমির হোসেন বাড়ির নং : n0016 বয়স : 39 লিঙ্গ : পুরুষ	WSC1443944 ফটো উপলব্ধ	549 নাম : মুসলেমা বিবি স্বামীর নাম: মতিউর রহমান বাড়ির নং : n0033 বয়স : 51 লিঙ্গ : মহিলা	WSC1943091 ফটো উপলব্ধ
550 নাম : আওয়াল হোসেন পিতার নাম: সেলিম সেখ বাড়ির নং : n0307 বয়স : 27 লিঙ্গ : পুরুষ	WSC1750421 ফটো উপলব্ধ	551 নাম : আমির হোসেন পিতার নাম: সানি মহম্মদ সেখ বাড়ির নং : n0016 বয়স : 62 লিঙ্গ : পুরুষ	WSC1968783 ফটো উপলব্ধ	552 নাম : আলতাভ হোসেন পিতার নাম: জাফর আলি বাড়ির নং : n0033 বয়স : 84 লিঙ্গ : পুরুষ	WSC2380939 ফটো উপলব্ধ
553 নাম : মুনিয়ারা বিবি স্বামীর নাম: কালাম হোসেন বাড়ির নং : n0033 বয়স : 53 লিঙ্গ : মহিলা	WSC1964816 ফটো উপলব্ধ	554 নাম : কালাম হোসেন পিতার নাম: আলতাভ হোসেন বাড়ির নং : n0033 বয়স : 57 লিঙ্গ : পুরুষ	WSC1957190 ফটো উপলব্ধ	555 নাম : জলিয়া জিয়াসমীন স্বামীর নাম: আওয়াল হোসেন বাড়ির নং : এন0307 বয়স : 23 লিঙ্গ : মহিলা	WSC2625572 ফটো উপলব্ধ
556 নাম : সাহানাজ বেগম স্বামীর নাম: মোঃ মিরজামাল হোসেন বাড়ির নং : এন0292 বয়স : 25 লিঙ্গ : মহিলা	WSC2213544 ফটো উপলব্ধ	557 নাম : মোঃ হাকিম হোসেন পিতার নাম: কালাম হোসেন বাড়ির নং : এন0033 বয়স : 24 লিঙ্গ : পুরুষ	WSC2544435 ফটো উপলব্ধ	558 নাম : মোঃ গাজলুর রহমান পিতার নাম: আলতাভ হোসেন বাড়ির নং : n0033 বয়স : 40 লিঙ্গ : পুরুষ	WSC0628040 ফটো উপলব্ধ
559 নাম : ফলতুসি বিবি স্বামীর নাম: মোঃ গাজলুর রহমান বাড়ির নং : n0033 বয়স : 33 লিঙ্গ : মহিলা	WSC1444470 ফটো উপলব্ধ	560 নাম : বেগম বিবি স্বামীর নাম: আলতাভ হোসেন বাড়ির নং : n0033 বয়স : 79 লিঙ্গ : মহিলা	WSC2380806 ফটো উপলব্ধ	561 নাম : রিম্পা সরকার পিতার নাম: আলোক কুমার সরকার বাড়ির নং : এন0211 বয়স : 29 লিঙ্গ : মহিলা	WSC1539733 ফটো উপলব্ধ
562 নাম : নাজিমা পারভীন স্বামীর নাম: রাজু সেখ বাড়ির নং : নং303 বয়স : 23 লিঙ্গ : মহিলা	WSC2750750 ফটো উপলব্ধ	563 নাম : নাসিমা খাতুন স্বামীর নাম: মনিরুল ইসলাম বাড়ির নং : এন0188 বয়স : 26 লিঙ্গ : মহিলা	WSC1770122 ফটো উপলব্ধ	564 নাম : গোলাম মুহাম্মদ পিতার নাম: বাটু সেখ বাড়ির নং : এন0019 বয়স : 23 লিঙ্গ : পুরুষ	WSC2850212 ফটো উপলব্ধ
565 নাম : আরিফা খাতুন স্বামীর নাম: সুকচাদ সেখ বাড়ির নং : এন0097 বয়স : 20 লিঙ্গ : মহিলা	WSC2845048 ফটো উপলব্ধ	566 নাম : পারভীন খাতুন স্বামীর নাম: সুকরান সেখ বাড়ির নং : লালগোলা বয়স : 21 লিঙ্গ : মহিলা	WSC2862035 ফটো উপলব্ধ	567 নাম : মোঃ সোহেল হোসেন পিতার নাম: জিয়াবুল সেখ বাড়ির নং : এন0033 বয়স : 21 লিঙ্গ : পুরুষ	WSC2862407 ফটো উপলব্ধ
568 নাম : কুলসন খাতুন পিতার নাম: সেলিম সেখ বাড়ির নং : এন0040 বয়স : 19 লিঙ্গ : মহিলা	WSC2864080 ফটো উপলব্ধ	569 নাম : সম্পা হালদার সরকার স্বামীর নাম: সুরজিত সরকার বাড়ির নং : এন0282 বয়স : 22 লিঙ্গ : মহিলা	WSC2864577 ফটো উপলব্ধ	570 নাম : সারিফা খাতুন স্বামীর নাম: আলমগীর হোসেন বাড়ির নং : এন0009 বয়স : 23 লিঙ্গ : মহিলা	WSC2865715 ফটো উপলব্ধ



571	WSC2866051
নাম : রাবিনা খাতুন স্বামীর নাম: মনিরুল সেখ বাড়ির নং : এন0133 বয়স : 20 লিঙ্গ : মহিলা	ফটো উপলব্ধ

572	WSC2866929
নাম : ফতেমা খাতুন স্বামীর নাম: মোঃ সাবির হোসেন বাড়ির নং : এন0031 বয়স : 25 লিঙ্গ : মহিলা	ফটো উপলব্ধ



573 নাম : মোসাঃ জাহান্না বিবি পিতার নাম : মোঃ আমিনুল ইসলাম বাড়ির নং : 00 বয়স : 27 লিঙ্গ : মহিলা	WSC1750603 ফটো উপলব্ধ	574 নাম : নাসরিন পারভিন স্বামীর নাম : মোঃ আমিনুল ইসলাম বাড়ির নং : 00 বয়স : 27 লিঙ্গ : মহিলা	WSC1810183 ফটো উপলব্ধ	575 নাম : মোঃ আমিনুল ইসলাম পিতার নাম : মাইনুল ইসলাম বাড়ির নং : 00 বয়স : 27 লিঙ্গ : পুরুষ	WSC1719178 ফটো উপলব্ধ
576 নাম : আকতার বিবি স্বামীর নাম : নেফাজুদ্দিন বাড়ির নং : n0184 বয়স : 57 লিঙ্গ : মহিলা	HVH1484179 ফটো উপলব্ধ	577 নাম : আকতার বিবি পিতার নাম : এস্তার আলি বাড়ির নং : n0224 বয়স : 42 লিঙ্গ : পুরুষ	HVH2172344 ফটো উপলব্ধ	578 নাম : নেফাজুদ্দিন পিতার নাম : মোরাজুদ্দিন বাড়ির নং : n0184 বয়স : 61 লিঙ্গ : পুরুষ	HVH1484120 ফটো উপলব্ধ
579 নাম : সামসুরনেহার বিবি স্বামীর নাম : এস্তার আলী বাড়ির নং : n0178 বয়স : 61 লিঙ্গ : মহিলা	WB/09/055/432357 ফটো উপলব্ধ	580 নাম : সুমেরা বিবি স্বামীর নাম : একরামুল হোক বাড়ির নং : n0224 বয়স : 76 লিঙ্গ : মহিলা	HVH1650027 ফটো উপলব্ধ	581 নাম : মোসাঃ চাঁদ সুলতানা স্বামীর নাম : মোঃ শাহজামাল সেখ বাড়ির নং : N037 বয়স : 29 লিঙ্গ : মহিলা	WSC1862481 ফটো উপলব্ধ
582 নাম : মোঃ জাহির সেখ পিতার নাম : এস্তার আলী বাড়ির নং : n0178 বয়স : 38 লিঙ্গ : পুরুষ	HVH2710606 ফটো উপলব্ধ	583 নাম : পাপিয়া বিবি স্বামীর নাম : সেফাত আলি বাড়ির নং : n0185 বয়স : 50 লিঙ্গ : মহিলা	WSC2378008 ফটো উপলব্ধ	584 নাম : জলবানু বিবি স্বামীর নাম : জাইদুর রহমান বাড়ির নং : n0178 বয়স : 36 লিঙ্গ : মহিলা	WSC1319235 ফটো উপলব্ধ
585 নাম : ফারিজুল সেখ পিতার নাম : নূর মহম্মাদ বাড়ির নং : n0190 বয়স : 57 লিঙ্গ : পুরুষ	WSC2187508 ফটো উপলব্ধ	586 নাম : মোঃ জাহির সেখ পিতার নাম : সেফাত আলি বাড়ির নং : n0185 বয়স : 28 লিঙ্গ : পুরুষ	WSC1631324 ফটো উপলব্ধ	587 নাম : সেফাত আলি পিতার নাম : মোরাজুদ্দিন বাড়ির নং : n0185 বয়স : 58 লিঙ্গ : পুরুষ	WSC2378107 ফটো উপলব্ধ
588 নাম : মোহেরা বেগম স্বামীর নাম : মোঃ জাহির সেখ বাড়ির নং : এন0185 বয়স : 28 লিঙ্গ : মহিলা	WSC2477297 ফটো উপলব্ধ	589 নাম : মোঃ মুরসালিন পিতার নাম : মোঃ মতিউর রহমান বাড়ির নং : এন000 বয়স : 22 লিঙ্গ : পুরুষ	WSC268535 ফটো উপলব্ধ	590 নাম : মর্জিনা বিবি স্বামীর নাম : ফারিজুল সেখ বাড়ির নং : n0190 বয়স : 51 লিঙ্গ : মহিলা	HVH2639953 ফটো উপলব্ধ
591 নাম : জামিরুল সেখ পিতার নাম : হায়দার আলি বাড়ির নং : n0191 বয়স : 30 লিঙ্গ : পুরুষ	WSC1444496 ফটো উপলব্ধ	592 নাম : মিনেরা বিবি স্বামীর নাম : হায়দার আলি বাড়ির নং : n0191 বয়স : 60 লিঙ্গ : মহিলা	WSC2264000 ফটো উপলব্ধ	593 নাম : হায়দার আলি পিতার নাম : মোরাজুদ্দিন বাড়ির নং : n0191 বয়স : 63 লিঙ্গ : পুরুষ	WSC2263952 ফটো উপলব্ধ
594 নাম : সুকচাঁদ সেখ পিতার নাম : হায়দার আলি বাড়ির নং : n0191 বয়স : 31 লিঙ্গ : পুরুষ	WSC1319243 ফটো উপলব্ধ	595 নাম : সোহিম আলি পিতার নাম : মোতালেব সেখ বাড়ির নং : এন0113 বয়স : 22 লিঙ্গ : পুরুষ	WSC2700052 ফটো উপলব্ধ	596 নাম : আসিফ মুস্তফা পিতার নাম : সফিকুল ইসলাম বাড়ির নং : N0189 বয়স : 28 লিঙ্গ : পুরুষ	WSC1631308 ফটো উপলব্ধ
597 নাম : মোসাঃ সাহিনা বিবি স্বামীর নাম : মোঃ ইসমাইল বাড়ির নং : n0188 বয়স : 37 লিঙ্গ : মহিলা	HVH2779312 ফটো উপলব্ধ	598 নাম : মোঃ ইসমাইল পিতার নাম : আমিনুল ইসলাম বাড়ির নং : n0188 বয়স : 42 লিঙ্গ : পুরুষ	HVH2371532 ফটো উপলব্ধ	599 নাম : মোসাঃ মাসতুরা বিবি স্বামীর নাম : মোঃ রফিকুল ইসলাম বাড়ির নং : n0189 বয়স : 51 লিঙ্গ : মহিলা	HVH0830786 ফটো উপলব্ধ
600 নাম : সফিকুল ইসলাম পিতার নাম : নূর মহম্মাদ মন্ডল বাড়ির নং : N0189 বয়স : 52 লিঙ্গ : পুরুষ	WSC1931807 ফটো উপলব্ধ	601 নাম : আবেদা বিবি স্বামীর নাম : সফিকুল ইসলাম বাড়ির নং : N0189 বয়স : 45 লিঙ্গ : মহিলা	HVH1484310 ফটো উপলব্ধ	602 নাম : আরিফা খাতুন পিতার নাম : সফিকুল ইসলাম বাড়ির নং : N0189 বয়স : 25 লিঙ্গ : মহিলা	WSC2283950 ফটো উপলব্ধ



603 নাম : মোঃ রফিকুল ইসলাম পিতার নাম : নুরমহম্মদ মন্ডল বাড়ির নং : এন0189 বয়স : 57 লিঙ্গ : পুরুষ	HVH0830778 ফটো উপলব্ধ	604 নাম : আমিনুল ইসলাম পিতার নাম : নুরমহম্মদ মন্ডল বাড়ির নং : n0188 বয়স : 70 লিঙ্গ : পুরুষ	WSC2038248 ফটো উপলব্ধ	605 নাম : মনিরুল ইসলাম পিতার নাম : আমিনুল ইসলাম বাড়ির নং : n0188 বয়স : 37 লিঙ্গ : পুরুষ	HVH2534634 ফটো উপলব্ধ
606 নাম : তাহারিমা খাতুন পিতার নাম : আমিনুল ইসলাম বাড়ির নং : n0188 বয়স : 31 লিঙ্গ : মহিলা	WSC1319318 ফটো উপলব্ধ	607 নাম : মনোজ কর্মকার পিতার নাম : সুধাংশু কর্মকার বাড়ির নং : n0260 বয়স : 42 লিঙ্গ : পুরুষ	HVH2533552 ফটো উপলব্ধ	608 নাম : সাগরি খাতুন স্বামীর নাম : কাসির ক বাড়ির নং : এন0189 বয়স : 23 লিঙ্গ : মহিলা	WSC2119881 ফটো উপলব্ধ
609 নাম : সোমা খাতুন স্বামীর নাম : মোঃ ইসাউল হক বাড়ির নং : এন056 বয়স : 26 লিঙ্গ : মহিলা	WSC1862473 ফটো উপলব্ধ	610 নাম : ডলি দাস স্বামীর নাম : বিষ্ণু চন্দ্র দাস বাড়ির নং : n0200 বয়স : 44 লিঙ্গ : মহিলা	HVH2706182 ফটো উপলব্ধ	611 নাম : স্বরণ নেহা দাস পিতার নাম : কৃষ্ণ দাস বাড়ির নং : এন0200 বয়স : 23 লিঙ্গ : মহিলা	WSC2510717 ফটো উপলব্ধ
612 নাম : লবনী দাস স্বামীর নাম : স্বাধীন কুমার দাস বাড়ির নং : n0172 বয়স : 43 লিঙ্গ : মহিলা	HVH2371581 ফটো উপলব্ধ	613 নাম : বিষ্ণু চন্দ্র দাস পিতার নাম : সর্বেশ্বর দাস বাড়ির নং : 162 বয়স : 52 লিঙ্গ : পুরুষ	WSC2286003 ফটো উপলব্ধ	614 নাম : জগতী দাস স্বামীর নাম : কৃষ্ণ দাস বাড়ির নং : n0200 বয়স : 45 লিঙ্গ : মহিলা	HVH1484138 ফটো উপলব্ধ
615 নাম : কৃষ্ণ দাস পিতার নাম : সর্বেশ্বর দাস বাড়ির নং : n0200 বয়স : 57 লিঙ্গ : পুরুষ	WB/09/055/432362 ফটো উপলব্ধ	616 নাম : কল্পনা দাস স্বামীর নাম : সর্বেশ্বর দাস বাড়ির নং : n0200 বয়স : 75 লিঙ্গ : মহিলা	WB/09/055/432361 ফটো উপলব্ধ	617 নাম : লক্ষ্মণ চন্দ্র দাস পিতার নাম : সর্বেশ্বর দাস বাড়ির নং : n0200 বয়স : 44 লিঙ্গ : পুরুষ	HVH2371565 ফটো উপলব্ধ
618 নাম : হারেজ পিতার নাম : মেরাজুদ্দিন বাড়ির নং : n0186 বয়স : 55 লিঙ্গ : পুরুষ	WB/09/055/432384 ফটো উপলব্ধ	619 নাম : মবিয়া বেওয়া স্বামীর নাম : মেরাজুদ্দিন বাড়ির নং : n0186 বয়স : 89 লিঙ্গ : মহিলা	WB/09/055/432372 ফটো উপলব্ধ	620 নাম : ফারমুজ আলী পিতার নাম : মেরাজুদ্দিন বাড়ির নং : n0186 বয়স : 56 লিঙ্গ : পুরুষ	WSC2261212 ফটো উপলব্ধ
621 নাম : লাইলা বিবি স্বামীর নাম : ফারমুজ আলী বাড়ির নং : n0186 বয়স : 45 লিঙ্গ : মহিলা	HVH2534675 ফটো উপলব্ধ	622 নাম : রকিবুর রহমান পিতার নাম : জাইদুর রহমান বাড়ির নং : n0183 বয়স : 36 লিঙ্গ : পুরুষ	WSC0928945 ফটো উপলব্ধ	623 নাম : মোঃ বরকত উল্লাহ পিতার নাম : মোঃ সাইদুর রহমান বাড়ির নং : n0192 বয়স : 32 লিঙ্গ : পুরুষ	WSC1319268 ফটো উপলব্ধ
624 নাম : রোসনারা খাতুন স্বামীর নাম : মোঃ জিয়াউর রহমান বাড়ির নং : n0229 বয়স : 32 লিঙ্গ : মহিলা	WSC1444538 ফটো উপলব্ধ	625 নাম : মোঃ জাইদুর রহমান পিতার নাম : জাইদুর রহমান বাড়ির নং : n0192 বয়স : 33 লিঙ্গ : পুরুষ	WSC1138841 ফটো উপলব্ধ	626 নাম : সাইদুর রহমান পিতার নাম : মোঃ মেরাজুদ্দিন বাড়ির নং : n0192 বয়স : 70 লিঙ্গ : পুরুষ	WSC2037208 ফটো উপলব্ধ
627 নাম : মোঃ মুকুল পাথ পিতার নাম : মোঃ সাইদুর রহমান বাড়ির নং : n0192 বয়স : 33 লিঙ্গ : পুরুষ	WSC1204445 ফটো উপলব্ধ	628 নাম : রেখা বিবি স্বামীর নাম : সাইদুর রহমান বাড়ির নং : n0192 বয়স : 65 লিঙ্গ : মহিলা	WSC2037158 ফটো উপলব্ধ	629 নাম : মোসাঃ সেলিনা খাতুন পিতার নাম : মোঃ সাইদুর রহমান বাড়ির নং : n0192 বয়স : 38 লিঙ্গ : মহিলা	HVH2779296 ফটো উপলব্ধ
630 নাম : জাইদুর রহমান পিতার নাম : মেরাজুদ্দিন বাড়ির নং : n0183 বয়স : 67 লিঙ্গ : পুরুষ	WSC2381549 ফটো উপলব্ধ	631 নাম : মোসাঃ সেলিনা খাতুন পিতার নাম : জাইদুর রহমান বাড়ির নং : n0183 বয়স : 38 লিঙ্গ : মহিলা	HVH2706190 ফটো উপলব্ধ	632 নাম : মোঃ জিয়াউর রহমান পিতার নাম : নাজিবুর রহমান বাড়ির নং : n0229 বয়স : 39 লিঙ্গ : পুরুষ	HVH2365443 ফটো উপলব্ধ



633 নাম : শুকতারী খাতুন স্বামীর নাম: মোঃ মুকুল সেখ বাড়ির নং : এন0192 বয়স : 28 লিঙ্গ : মহিলা	NNP1657659 ফটো উপলব্ধ	634 নাম : রিম্পা খাতুন স্বামীর নাম: মোঃ ফাইজুদ্দিন বাড়ির নং : এন0192 বয়স : 26 লিঙ্গ : মহিলা	WSC1839489 ফটো উপলব্ধ	635 নাম : প্রতিমা শীল স্বামীর নাম: বীরেন শীল বাড়ির নং : n0198 বয়স : 77 লিঙ্গ : মহিলা	WB/09/055/432396 ফটো উপলব্ধ
636 নাম : কৃষানু সরকার পিতার নাম: ক্ষেমকৃষ্ণ সরকার বাড়ির নং : এন0198 বয়স : 34 লিঙ্গ : পুরুষ	WSC1032713 ফটো উপলব্ধ	637 নাম : তুলসী সরকার স্বামীর নাম: অবনী সরকার বাড়ির নং : n0208 বয়স : 71 লিঙ্গ : মহিলা	HVH1483544 ফটো উপলব্ধ	638 নাম : ববি সরকার স্বামীর নাম: বিশুজিত সরকার বাড়ির নং : n0214 বয়স : 42 লিঙ্গ : মহিলা	HVH1483007 ফটো উপলব্ধ
639 নাম : অখিল কুমার সরকার পিতার নাম: কার্তিক চন্দ্র সরকার বাড়ির নং : n0217 বয়স : 72 লিঙ্গ : পুরুষ	WSC2381341 ফটো উপলব্ধ	640 নাম : মিনাকান্ত সরকার পিতার নাম: সার্বিল হোসেন বাড়ির নং : n0208 বয়স : 40 লিঙ্গ : পুরুষ	HVH2253516 ফটো উপলব্ধ	641 নাম : প্রণয় কুমার সরকার পিতার নাম: অনিল কুমার সরকার বাড়ির নং : n0212 বয়স : 52 লিঙ্গ : পুরুষ	WSC2263929 ফটো উপলব্ধ
642 নাম : সরোজ কুমার সরকার পিতার নাম: বীরেন্দ্রনাথ সরকার বাড়ির নং : n0219 বয়স : 66 লিঙ্গ : পুরুষ	WB/09/055/432429 ফটো উপলব্ধ	643 নাম : দিপালী সরকার স্বামীর নাম: রাকেশ সরকার বাড়ির নং : n0219 বয়স : 42 লিঙ্গ : মহিলা	WSC0631424 ফটো উপলব্ধ	644 নাম : বিদেশ কুমার সরকার পিতার নাম: সরজ কুমার সরকার বাড়ির নং : n0219 বয়স : 42 লিঙ্গ : পুরুষ	HVH2171858 ফটো উপলব্ধ
645 নাম : রমা সরকার স্বামীর নাম: অসীম কুমার সরকার বাড়ির নং : n0220 বয়স : 55 লিঙ্গ : মহিলা	WB/09/055/432470 ফটো উপলব্ধ	646 নাম : প্রসেনজিৎ সরকার পিতার নাম: সুকদেব সরকার বাড়ির নং : n0202 বয়স : 32 লিঙ্গ : পুরুষ	WSC1319284 ফটো উপলব্ধ	647 নাম : জয়দেব সরকার পিতার নাম: শ্যামাপদ সরকার বাড়ির নং : n0202 বয়স : 61 লিঙ্গ : পুরুষ	WB/09/055/432416 ফটো উপলব্ধ
648 নাম : সাবিত্রী সরকার স্বামীর নাম: জয়দেব সরকার বাড়ির নং : n0202 বয়স : 56 লিঙ্গ : মহিলা	WB/09/055/432417 ফটো উপলব্ধ	649 নাম : চিরঞ্জিত সরকার পিতার নাম: জয়দেব সরকার বাড়ির নং : n0202 বয়স : 30 লিঙ্গ : পুরুষ	WSC1444587 ফটো উপলব্ধ	650 নাম : বসুদেব সরকার পিতার নাম: শ্যামাপদ সরকার বাড়ির নং : n0202 বয়স : 57 লিঙ্গ : পুরুষ	WSC2627370 ফটো উপলব্ধ
651 নাম : প্রতিমা সরকার স্বামীর নাম: বসুদেব সরকার বাড়ির নং : n0202 বয়স : 41 লিঙ্গ : মহিলা	HVH2371672 ফটো উপলব্ধ	652 নাম : সমর কুমার সরকার পিতার নাম: শ্যামাপদ সরকার বাড়ির নং : n0202 বয়স : 49 লিঙ্গ : পুরুষ	WSC1032721 ফটো উপলব্ধ	653 নাম : দেবরাজ সরকার পিতার নাম: অখিল কুমার সরকার বাড়ির নং : n0217 বয়স : 28 লিঙ্গ : পুরুষ	WSC1631316 ফটো উপলব্ধ
654 নাম : আলপনা মাহার (সরকার) স্বামীর নাম: সমর কুমার সরকার বাড়ির নং : n0202 বয়স : 38 লিঙ্গ : মহিলা	WSC1631357 ফটো উপলব্ধ	655 নাম : অসীম কুমার সরকার পিতার নাম: মধুসূদন সরকার বাড়ির নং : n0212 বয়স : 61 লিঙ্গ : পুরুষ	WB/09/055/432469 ফটো উপলব্ধ	656 নাম : প্রতিমা সরকার স্বামীর নাম: মুক্তিপদ সরকার বাড়ির নং : n0195 বয়স : 56 লিঙ্গ : মহিলা	WSC2174480 ফটো উপলব্ধ
657 নাম : পাপিয়া দাস (সরকার) স্বামীর নাম: মৃণ্ময় কুমার সরকার বাড়ির নং : n0219 বয়স : 38 লিঙ্গ : মহিলা	HVH2534667 ফটো উপলব্ধ	658 নাম : সোনামনি মন্ডল সরকার স্বামীর নাম: মদন মোহন সরকার বাড়ির নং : n0217 বয়স : 40 লিঙ্গ : মহিলা	HVH2372035 ফটো উপলব্ধ	659 নাম : মৃণ্ময় কুমার সরকার পিতার নাম: মনোজ কুমার সরকার বাড়ির নং : n0219 বয়স : 57 লিঙ্গ : পুরুষ	WSC2263713 ফটো উপলব্ধ
660 নাম : পাপন সরকার পিতার নাম: তপন কুমার সরকার বাড়ির নং : n0207 বয়স : 42 লিঙ্গ : পুরুষ	HVH2371656 ফটো উপলব্ধ	661 নাম : পম্পা সরকার স্বামীর নাম: প্রণয় কুমার সরকার বাড়ির নং : n0212 বয়স : 42 লিঙ্গ : মহিলা	HVH2779320 ফটো উপলব্ধ	662 নাম : ক্ষেম কৃষ্ণ সরকার পিতার নাম: বটকৃষ্ণ সরকার বাড়ির নং : n0214 বয়স : 69 লিঙ্গ : পুরুষ	WSC2187581 ফটো উপলব্ধ



663	WSC1444579	ফটো উপলব্ধ	664	WSC2187599	ফটো উপলব্ধ	665	WSC2037521	ফটো উপলব্ধ
নাম : রাহুল সরকার পিতার নাম: ক্ষেমকৃষ্ণ সরকার বাড়ির নং : n0214 বয়স : 30 লিঙ্গ : পুরুষ			নাম : রমা সরকার স্বামীর নাম: ক্ষেমকৃষ্ণ সরকার বাড়ির নং : n0214 বয়স : 59 লিঙ্গ : মহিলা			নাম : স্বপন কুমার সরকার পিতার নাম: অমরেন্দ্রনাথ সরকার বাড়ির নং : এন0022 বয়স : 63 লিঙ্গ : পুরুষ		
666	WSC2037125	ফটো উপলব্ধ	667	HVH2371615	ফটো উপলব্ধ	668	WB/09/055/432430	ফটো উপলব্ধ
নাম : তপ্তি সরকার স্বামীর নাম: স্বাপন কুমার সরকার বাড়ির নং : এন0241 বয়স : 65 লিঙ্গ : মহিলা			নাম : বর্নালী সরকার স্বামীর নাম: নিত্যানন্দ সরকার বাড়ির নং : n0217 বয়স : 43 লিঙ্গ : মহিলা			নাম : কৃষ্ণা সরকার স্বামীর নাম: সরোজ কুমার সরকার বাড়ির নং : n0219 বয়স : 59 লিঙ্গ : মহিলা		
669	HVH1648740	ফটো উপলব্ধ	670	HVH2706158	ফটো উপলব্ধ	671	WSC1319219	ফটো উপলব্ধ
নাম : রাজেশ সরকার পিতার নাম: সরোজ কুমার সরকার বাড়ির নং : n0219 বয়স : 43 লিঙ্গ : পুরুষ			নাম : চায়না মন্ডল (সরকার) স্বামীর নাম: রাজেশ সরকার বাড়ির নং : n0219 বয়স : 44 লিঙ্গ : মহিলা			নাম : ললিতা সাহা (সরকার) স্বামীর নাম: বিদেশ সরকার বাড়ির নং : n0219 বয়স : 32 লিঙ্গ : মহিলা		
672	WSC1444504	ফটো উপলব্ধ	673	HVH2371698	ফটো উপলব্ধ	674	HVH1483908	ফটো উপলব্ধ
নাম : রাধারানী মন্ডল সরকার স্বামীর নাম: প্রত্যয় কুমার সরকার বাড়ির নং : n0207 বয়স : 39 লিঙ্গ : মহিলা			নাম : টিনা সরকার স্বামীর নাম: সুভাষ চন্দ্র সরকার বাড়ির নং : n0173 বয়স : 47 লিঙ্গ : মহিলা			নাম : সুকুমার সরকার পিতার নাম: বেচু রাম সরকার বাড়ির নং : n0176 বয়স : 71 লিঙ্গ : পুরুষ		
675	WB/09/055/432405	ফটো উপলব্ধ	676	WSC1204460	ফটো উপলব্ধ	677	WSC1204437	ফটো উপলব্ধ
নাম : শচীমা সরকার স্বামীর নাম: সুকুমার সরকার বাড়ির নং : n0176 বয়স : 66 লিঙ্গ : মহিলা			নাম : স্বপ্না রাম সরকার স্বামীর নাম: বিলাস সরকার বাড়ির নং : ১৭৮ বয়স : 37 লিঙ্গ : মহিলা			নাম : রাহুল সরকার পিতার নাম: রতন সরকার বাড়ির নং : n0207 বয়স : 36 লিঙ্গ : পুরুষ		
678	WB/09/055/432437	ফটো উপলব্ধ	679	HVH2372043	ফটো উপলব্ধ	680	WB/09/055/432438	ফটো উপলব্ধ
নাম : মালা সরকার স্বামীর নাম: রতন সরকার বাড়ির নং : n0207 বয়স : 50 লিঙ্গ : মহিলা			নাম : রীমা দাস(সরকার) স্বামীর নাম: পিন্টু সরকার বাড়ির নং : n0207 বয়স : 48 লিঙ্গ : মহিলা			নাম : পিন্টু সরকার পিতার নাম: অমরেন্দ্রনাথ সরকার বাড়ির নং : n0207 বয়স : 52 লিঙ্গ : পুরুষ		
681	WB/09/055/432433	ফটো উপলব্ধ	682	WSC1967538	ফটো উপলব্ধ	683	ZST0943761	ফটো উপলব্ধ
নাম : আশা সরকার স্বামীর নাম: তপন কুমার সরকার বাড়ির নং : n0207 বয়স : 56 লিঙ্গ : মহিলা			নাম : মীরা সরকার পিতার নাম: অমরেন্দ্রনাথ সরকার বাড়ির নং : n0207 বয়স : 58 লিঙ্গ : মহিলা			নাম : শিপ্রা হালদার সরকার স্বামীর নাম: গৌতম কুমার সরকার বাড়ির নং : n0206 বয়স : 38 লিঙ্গ : মহিলা		
684	HVH1482769	ফটো উপলব্ধ	685	WSC0928929	ফটো উপলব্ধ	686	WSC2094837	ফটো উপলব্ধ
নাম : গৌতম কুমার সরকার পিতার নাম: সুশীল কুমার সরকার বাড়ির নং : n0206 বয়স : 43 লিঙ্গ : পুরুষ			নাম : রাধি মাহারা (সরকার) স্বামীর নাম: সাগর কুমার সরকার বাড়ির নং : n0206 বয়স : 39 লিঙ্গ : মহিলা			নাম : সুভাষ চন্দ্র সরকার পিতার নাম: পশুপতি সরকার বাড়ির নং : n0204 বয়স : 56 লিঙ্গ : পুরুষ		
687	WSC2037950	ফটো উপলব্ধ	688	WSC1204452	ফটো উপলব্ধ	689	WSC2037224	ফটো উপলব্ধ
নাম : তাপস দাস পিতার নাম: নিবারণ চন্দ্র দাস বাড়ির নং : তাপস এর বাড়ি বয়স : 50 লিঙ্গ : পুরুষ			নাম : রঞ্জনা সরকার পিতার নাম: মুনায় সরকার বাড়ির নং : n0213 বয়স : 32 লিঙ্গ : মহিলা			নাম : রেবা রাম সরকার স্বামীর নাম: মুনায় সরকার বাড়ির নং : n0213 বয়স : 60 লিঙ্গ : মহিলা		
690	WSC2004273	ফটো উপলব্ধ	691	HVH2534626	ফটো উপলব্ধ	692	HVH2171767	ফটো উপলব্ধ
নাম : মুনায় সরকার পিতার নাম: ননীগোপাল সরকার বাড়ির নং : n0213 বয়স : 69 লিঙ্গ : পুরুষ			নাম : সুস্মিতা সরকার পিতার নাম: অনীল কুমার সরকার বাড়ির নং : n0212 বয়স : 39 লিঙ্গ : মহিলা			নাম : প্রত্যয় কুমার সরকার পিতার নাম: মৃত অনিল সরকার বাড়ির নং : এন0212 বয়স : 44 লিঙ্গ : পুরুষ		



693 নাম : কল্যাণী সরকার স্বামীর নাম: অজিত সরকার বাড়ির নং : n0209 বয়স : 66 লিঙ্গ : মহিলা	HVH1483551 ফটো উপলব্ধ	694 নাম : বিলাস কুমার সরকার পিতার নাম: অজিত কুমার সরকার বাড়ির নং : ১৭৮ বয়স : 40 লিঙ্গ : পুরুষ	HVH2372027 ফটো উপলব্ধ	695 নাম : বিনতি সরকার পিতার নাম: অনিল কুমার সরকার বাড়ির নং : n0212 বয়স : 54 লিঙ্গ : মহিলা	HVH1482694 ফটো উপলব্ধ
696 নাম : সাহিনা খাতুন স্বামীর নাম: ইসমাইল সেখ বাড়ির নং : এন0210 বয়স : 40 লিঙ্গ : মহিলা	WSC1319250 ফটো উপলব্ধ	697 নাম : ত্রিদীপ সরকার পিতার নাম: অর্জুন সরকার বাড়ির নং : n0210 বয়স : 41 লিঙ্গ : পুরুষ	HVH2253540 ফটো উপলব্ধ	698 নাম : অলোক কুমার সরকার পিতার নাম: মৃত যোগেশ চন্দ্র সরকার বাড়ির নং : এন0211 বয়স : 63 লিঙ্গ : পুরুষ	WSC2037091 ফটো উপলব্ধ
699 নাম : বন্দিতা সরকার স্বামীর নাম: অলোক কুমার সরকার বাড়ির নং : এন0211 বয়স : 48 লিঙ্গ : মহিলা	HVH1483536 ফটো উপলব্ধ	700 নাম : সোমা সাহা সরকার স্বামীর নাম: সঞ্জল কুমার সরকার বাড়ির নং : n0209 বয়স : 46 লিঙ্গ : মহিলা	HVH2779304 ফটো উপলব্ধ	701 নাম : রাতুল কুমার সরকার পিতার নাম: অজিত কুমার সরকার বাড়ির নং : 178 বয়স : 48 লিঙ্গ : পুরুষ	WSC1978931 ফটো উপলব্ধ
702 নাম : মধুমিতা দাস সরকার স্বামীর নাম: রাতুল কুমার সরকার বাড়ির নং : ১৭৮ বয়স : 47 লিঙ্গ : মহিলা	HVH2253532 ফটো উপলব্ধ	703 নাম : জ্যোত্স্না সরকার স্বামীর নাম: অর্জুন কুমার সরকার বাড়ির নং : n0210 বয়স : 64 লিঙ্গ : মহিলা	WSC2007458 ফটো উপলব্ধ	704 নাম : সুজাতা সিংহ (সরকার) স্বামীর নাম: প্রভাত সরকার বাড়ির নং : n0204 বয়স : 40 লিঙ্গ : মহিলা	HVH2706216 ফটো উপলব্ধ
705 নাম : যমুনা সরকার স্বামীর নাম: চন্দন সরকার বাড়ির নং : n0205 বয়স : 61 লিঙ্গ : মহিলা	WB/09/055/432425 ফটো উপলব্ধ	706 নাম : অনিত কুমার সরকার পিতার নাম: চন্দন সরকার বাড়ির নং : n0205 বয়স : 34 লিঙ্গ : পুরুষ	WSC1138833 ফটো উপলব্ধ	707 নাম : ঝুমকি নুনিয়া (সরকার) স্বামীর নাম: অনিত কুমার সরকার বাড়ির নং : n0205 বয়স : 32 লিঙ্গ : মহিলা	WSC1539725 ফটো উপলব্ধ
708 নাম : অনিমা সরকার স্বামীর নাম: সুশীল কুমার সরকার বাড়ির নং : n0206 বয়স : 56 লিঙ্গ : মহিলা	WB/09/055/432441 ফটো উপলব্ধ	709 নাম : সাগর কুমার সরকার পিতার নাম: সুশীল কুমার সরকার বাড়ির নং : n0206 বয়স : 49 লিঙ্গ : পুরুষ	HVH1484062 ফটো উপলব্ধ	710 নাম : প্রবীর কুমার সরকার পিতার নাম: তপন কুমার সরকার বাড়ির নং : n0207 বয়স : 47 লিঙ্গ : পুরুষ	HVH2371631 ফটো উপলব্ধ
711 নাম : অজিত কুমার সরকার পিতার নাম: ফনিভূষণ সরকার বাড়ির নং : 178 বয়স : 76 লিঙ্গ : পুরুষ	WSC1994532 ফটো উপলব্ধ	712 নাম : সঞ্জল কুমার সরকার পিতার নাম: অজিত কুমার সরকার বাড়ির নং : n0209 বয়স : 46 লিঙ্গ : পুরুষ	HVH2171759 ফটো উপলব্ধ	713 নাম : রীতা পাল দাস স্বামীর নাম: তাপস দাস বাড়ির নং : তাপস এর বাড়ি বয়স : 39 লিঙ্গ : মহিলা	HVH2706166 ফটো উপলব্ধ
714 নাম : নিত্যানন্দ সরকার পিতার নাম: কার্তিকচন্দ্র সরকার বাড়ির নং : n0217 বয়স : 61 লিঙ্গ : পুরুষ	WB/09/055/432444 ফটো উপলব্ধ	715 নাম : চঞ্চল সরকার পিতার নাম: সুকুমার সরকার বাড়ির নং : n0176 বয়স : 52 লিঙ্গ : পুরুষ	WB/09/055/432406 ফটো উপলব্ধ	716 নাম : লাল চাঁদ সরকার পিতার নাম: মুক্তিপদ সরকার বাড়ির নং : n0195 বয়স : 39 লিঙ্গ : পুরুষ	HVH2640019 ফটো উপলব্ধ
717 নাম : সঙ্গিতা সরকার অন্যান্য: পরিতোস সরকার বাড়ির নং : n0201 বয়স : 37 লিঙ্গ : মহিলা	WSC0943472 ফটো উপলব্ধ	718 নাম : সুকদেব সরকার পিতার নাম: শ্যামাপদ সরকার বাড়ির নং : n0202 বয়স : 65 লিঙ্গ : পুরুষ	WB/09/055/432414 ফটো উপলব্ধ	719 নাম : নিয়তি সরকার স্বামীর নাম: সুকদেব সরকার বাড়ির নং : n0202 বয়স : 56 লিঙ্গ : মহিলা	WB/09/055/432415 ফটো উপলব্ধ
720 নাম : মুক্তিপদ সরকার পিতার নাম: নারায়ন সরকার বাড়ির নং : n0195 বয়স : 63 লিঙ্গ : পুরুষ	WB/09/055/432403 ফটো উপলব্ধ	721 নাম : পিংকি মন্ডল (সরকার) স্বামীর নাম: চঞ্চল সরকার বাড়ির নং : n0176 বয়স : 38 লিঙ্গ : মহিলা	WSC1032655 ফটো উপলব্ধ	722 নাম : সুচিত্রা সরকার পিতার নাম: কার্তিক চন্দ্র সরকার বাড়ির নং : n0217 বয়স : 60 লিঙ্গ : মহিলা	HVH1484286 ফটো উপলব্ধ



723 নাম : সুম্পা মেহেরা স্বামীর নাম: লাল চাঁদ সরকার বাড়ির নং : এন0195 বয়স : 27 লিঙ্গ : মহিলা	WSC2625663 ফটো উপলব্ধ	724 নাম : অয়ন কুমার সরকার পিতার নাম: অসীম কুমার সরকার বাড়ির নং : এন0220 বয়স : 22 লিঙ্গ : পুরুষ	WSC2625762 ফটো উপলব্ধ	725 নাম : রাইমা সরকার পিতার নাম: রাভুল কুমার সরকার বাড়ির নং : এন0178 বয়স : 22 লিঙ্গ : মহিলা	WSC2625382 ফটো উপলব্ধ
726 নাম : বেলি সিংহ সরকার স্বামীর নাম: অরবিন্দ সরকার বাড়ির নং : n0208 বয়স : 40 লিঙ্গ : মহিলা	HVH2779338 ফটো উপলব্ধ	727 নাম : পরিতোষ সরকার পিতার নাম: বলরাম সরকার বাড়ির নং : n0201 বয়স : 59 লিঙ্গ : পুরুষ	WSC2647022 ফটো উপলব্ধ	728 নাম : নিহা সরকার পিতার নাম: সুভাষ সরকার বাড়ির নং : n0204 বয়স : 24 লিঙ্গ : মহিলা	WSC2283901 ফটো উপলব্ধ
729 নাম : স্নেহা সরকার পিতার নাম: সুভাষ সরকার বাড়ির নং : এন0204 বয়স : 20 লিঙ্গ : মহিলা	WSC2804045 ফটো উপলব্ধ	730 নাম : সন্নাট সরকার পিতার নাম: রাকেশ কুমার সরকার বাড়ির নং : N0219 বয়স : 24 লিঙ্গ : পুরুষ	WSC2283844 ফটো উপলব্ধ	731 নাম : মৌ সরকার স্বামীর নাম: সন্নাট সরকার বাড়ির নং : এন0219 বয়স : 22 লিঙ্গ : মহিলা	WSC2817781 ফটো উপলব্ধ
732 নাম : জয়শ্রী সরকার পিতার নাম: রাজেশ সরকার বাড়ির নং : এন0219 বয়স : 20 লিঙ্গ : মহিলা	WSC2804094 ফটো উপলব্ধ	733 নাম : কুন্তলা সরকার পিতার নাম: মদন মোহন সরকার বাড়ির নং : এন0217 বয়স : 20 লিঙ্গ : পুরুষ	WSC2731586 ফটো উপলব্ধ	734 নাম : সাধনা সরকার স্বামীর নাম: অখিল কুমার সরকার বাড়ির নং : n0217 বয়স : 55 লিঙ্গ : মহিলা	HVH1484278 ফটো উপলব্ধ
735 নাম : অরবিন্দ সরকার পিতার নাম: অবনী সরকার বাড়ির নং : n0208 বয়স : 51 লিঙ্গ : পুরুষ	WSC2139541 ফটো উপলব্ধ	736 নাম : মদন মোহন সরকার পিতার নাম: কার্তিক চন্দ্র সরকার বাড়ির নং : n0217 বয়স : 57 লিঙ্গ : পুরুষ	WSC2381135 ফটো উপলব্ধ	737 নাম : ধীমান সরকার পিতার নাম: নিত্যানন্দ সরকার বাড়ির নং : এন0217 বয়স : 23 লিঙ্গ : পুরুষ	WSC2477339 ফটো উপলব্ধ
738 নাম : বিশ্বজিত সরকার পিতার নাম: বটকৃষ্ণ সরকার বাড়ির নং : n0214 বয়স : 60 লিঙ্গ : পুরুষ	HVH1483288 ফটো উপলব্ধ	739 নাম : বুস্পা সাহা স্বামীর নাম: রাজকুমার সাহা বাড়ির নং : n0228 বয়স : 40 লিঙ্গ : মহিলা	WSC0586883 ফটো উপলব্ধ	740 নাম : রাজকুমার সাহা পিতার নাম: বলরাম সাহা বাড়ির নং : n0227 বয়স : 51 লিঙ্গ : পুরুষ	WSC2377851 ফটো উপলব্ধ
741 নাম : অরুণ সিংহ পিতার নাম: অনাথ বসু সিংহ বাড়ির নং : এন0182 বয়স : 51 লিঙ্গ : পুরুষ	WSC2187573 ফটো উপলব্ধ	742 নাম : অভয়া সিংহ স্বামীর নাম: অরুণ সিংহ বাড়ির নং : এন0186 বয়স : 38 লিঙ্গ : মহিলা	WSC1539741 ফটো উপলব্ধ	743 নাম : জলি সিংহ স্বামীর নাম: অশোক সিংহ বাড়ির নং : n0215 বয়স : 59 লিঙ্গ : মহিলা	WB/09/055/432487 ফটো উপলব্ধ
744 নাম : ইতি সিংহ স্বামীর নাম: অসিম কুমার সিংহ বাড়ির নং : n0223 বয়স : 43 লিঙ্গ : মহিলা	HVH2172393 ফটো উপলব্ধ	745 নাম : সাধনা সিংহ পিতার নাম: শম্ভুচরণ সিংহ বাড়ির নং : n0215 বয়স : 69 লিঙ্গ : মহিলা	WB/09/055/432485 ফটো উপলব্ধ	746 নাম : অশোক সিংহ পিতার নাম: শম্ভুচরণ সিংহ বাড়ির নং : n0215 বয়স : 67 লিঙ্গ : পুরুষ	WB/09/055/432486 ফটো উপলব্ধ
747 নাম : কালীমোহন সিংহরায় পিতার নাম: মুক্তিচরণ সিংহ বাড়ির নং : n0216 বয়স : 76 লিঙ্গ : পুরুষ	HVH2371771 ফটো উপলব্ধ	748 নাম : শঙ্করী সিংহরায় স্বামীর নাম: কালীমোহন সিংহরায় বাড়ির নং : n0216 বয়স : 71 লিঙ্গ : মহিলা	HVH2371789 ফটো উপলব্ধ	749 নাম : মোঃ তোফাজ্জল হক পিতার নাম: একরামুল হক বাড়ির নং : n0177 বয়স : 29 লিঙ্গ : পুরুষ	WSC1138825 ফটো উপলব্ধ
750 নাম : মমতাজুন্নি পিতার নাম: ইউসুফ আলি বাড়ির নং : n0221 বয়স : 29 লিঙ্গ : মহিলা	WSC1631332 ফটো উপলব্ধ	751 নাম : সারজিনা খাতুন স্বামীর নাম: মোঃ তোফাজ্জল হক বাড়ির নং : n0177 বয়স : 30 লিঙ্গ : মহিলা	WSC1631365 ফটো উপলব্ধ	752 নাম : তাজমিনা খাতুন পিতার নাম: মোঃ সাইদুর রহমান বাড়ির নং : n0179 বয়স : 29 লিঙ্গ : মহিলা	WSC1631373 ফটো উপলব্ধ



753 নাম : সাইদুল সেখ পিতার নাম: জাইদুর সেখ বাড়ির নং : n0179 বয়স : 53 লিঙ্গ : পুরুষ ফটো উপলব্ধ	WB/09/055/432377	754 নাম : টুয়েরা বিবি স্বামীর নাম: সাইদুল সেখ বাড়ির নং : n0179 বয়স : 49 লিঙ্গ : মহিলা ফটো উপলব্ধ	WB/09/055/432378	755 নাম : মিনারুল সেখ পিতার নাম: নাজিবুর রহমান বাড়ির নং : এন0230 বয়স : 50 লিঙ্গ : পুরুষ ফটো উপলব্ধ	WSC1953785
756 নাম : ইউসুফ আলি পিতার নাম: সোলেমান সেখ বাড়ির নং : n0221 বয়স : 34 লিঙ্গ : পুরুষ ফটো উপলব্ধ	WSC1204395	757 নাম : সালাম পিতার নাম: সাইদুল রহমান বাড়ির নং : এন0179 বয়স : 23 লিঙ্গ : পুরুষ ফটো উপলব্ধ	WSC2511210	758 নাম : সালেমা খাতুন পিতার নাম: সাইদুর রহমান বাড়ির নং : এন0179 বয়স : 23 লিঙ্গ : মহিলা ফটো উপলব্ধ	WSC2625671
759 নাম : রনজিত সরকার পিতার নাম: জয়দেব সরকার বাড়ির নং : এন0202 বয়স : 21 লিঙ্গ : পুরুষ ফটো উপলব্ধ	WSC2849222	760 নাম : আলিমুদ্দিন সেখ পিতার নাম: ফারিজুল সেখ বাড়ির নং : এন0190 বয়স : 23 লিঙ্গ : পুরুষ ফটো উপলব্ধ	WSC2852226	761 নাম : রিতেশ সাহা পিতার নাম: রাজকুমার সাহা বাড়ির নং : এন0086 বয়স : 20 লিঙ্গ : পুরুষ ফটো উপলব্ধ	WSC2836518
762 নাম : সুরিয়া শেখর দাস পিতার নাম: কৃষ্ণ দাস বাড়ির নং : এন0200 বয়স : 19 লিঙ্গ : পুরুষ ফটো উপলব্ধ	WSC2844538	763 নাম : বিমান সরকার পিতার নাম: নিত্যানন্দ সরকার বাড়ির নং : এন0217 বয়স : 19 লিঙ্গ : পুরুষ ফটো উপলব্ধ	WSC2865640	764 নাম : রোহান সেখ পিতার নাম: সফিকুল ইসলাম বাড়ির নং : এন0073 বয়স : 22 লিঙ্গ : পুরুষ ফটো উপলব্ধ	WSC2806420

Original After
Registration by
Judicial Officers





765	1	WSC2874550	নাম : সাহিনা খাতুন স্বামীর নাম: মোঃ একলাস সেখ বাড়ির নং : এন0301 বয়স : 18 লিঙ্গ : মহিলা	ফটো উপলব্ধ	766	1	WSC2876258	নাম : মোসাঃ রেহেনা খাতুন স্বামীর নাম: জাহাঙ্গির আলম বাড়ির নং : এন0319 বয়স : 21 লিঙ্গ : মহিলা	ফটো উপলব্ধ	767	2	WSC2880573	নাম : সনোজিৎ সরকার পিতার নাম: সমর কুমার সরকার বাড়ির নং : এন0202 বয়স : 19 লিঙ্গ : পুরুষ	ফটো উপলব্ধ
768	1	WSC2884765	নাম : সরিফুল ইসলাম পিতার নাম: মোঃ সাদেকুল বাড়ির নং : এন0027 বয়স : 22 লিঙ্গ : পুরুষ	ফটো উপলব্ধ	769	1	WSC2888758	নাম : সোহেল রানা পিতার নাম: রবিউল সেখ বাড়ির নং : এন0067 বয়স : 20 লিঙ্গ : পুরুষ	ফটো উপলব্ধ	770	1	WSC2892776	নাম : এস্তাকিম আহমেদ পিতার নাম: মৃত রফি.কুল ইসলাম বাড়ির নং : এন0060 বয়স : 18 লিঙ্গ : পুরুষ	ফটো উপলব্ধ
771	2	WSC2893923	নাম : কৃতি সরকার পিতার নাম: প্রণয় কুমার সরকার বাড়ির নং : এন0212 বয়স : 20 লিঙ্গ : মহিলা	ফটো উপলব্ধ	772	1	WSC2893824	নাম : সাবানা খাতুন পিতার নাম: ফটিক সেখ বাড়ির নং : হোসেনাবাদ বয়স : 22 লিঙ্গ : মহিলা	ফটো উপলব্ধ	773	1	WSC2893725	নাম : ফাতেমা খাতুন স্বামীর নাম: মুস্তাফা সেখ বাড়ির নং : এন002 বয়স : 21 লিঙ্গ : মহিলা	ফটো উপলব্ধ

নির্বাচক সংখ্যার সারসংক্ষেপ :

A) নির্বাচকের সংখ্যা :

	নির্বাচক তালিকার প্রকৃতি	নির্বাচক তালিকার পরিচিতি :	নির্বাচকের সংখ্যা :				
			পুরুষ	মহিলা	তৃতীয় লিঙ্গ	মোট	
I	মূল তালিকা	মূল তালিকা	বিশেষ নিবিড় সংশোধন ২০২৬ এর চূড়ান্ত ভোটার তালিকার সহিত 06-04-2026 তারিখ অবধি সংশোধিত নির্বাচক তালিকা	377	387	0	764
II	1- সংযোজন তালিকা	সংযোজনী 1	বিশেষ সংক্ষিপ্ত সংশোধন 2026	0	0	0	0
		সংযোজনী 2	ধারাবাহিক সংশোধন 2026	4	5	0	9
		মোট		4	5	0	9
III	2- বিয়োজন তালিকা	সংযোজনী 1	বিশেষ সংক্ষিপ্ত সংশোধন 2026	0	0	0	0
		সংযোজনী 2	ধারাবাহিক সংশোধন 2026	0	0	0	0
		মোট		0	0	0	0
IV	'লিঙ্গ ক্ষেত্রের' পরিবর্তনের কারণে পার্থক্য			0	0	0	0
V	বিচারপ্রক্রিয়ার অধীনস্থ			0	0	0	0
VI	বিচার বিভাগীয় আধিকারিক কর্তৃক বিচারপূর্বক নিষ্পত্তির পর বিয়োজিত			138	129	0	267
নির্বাচকের মোট সংখ্যা (I+II-III+IV-V-VI)				243	263	0	506

B) ক্রটি সংশোধনের সংখ্যা :

নির্বাচক তালিকার প্রকৃতি	নির্বাচক তালিকার পরিচিতি :	ক্রটি সংশোধনের সংখ্যা :
সংযোজনী 1	বিশেষ সংক্ষিপ্ত সংশোধন 2026	0
সংযোজনী 2	ধারাবাহিক সংশোধন 2026	0
	মোট	0

নির্বাচক নিবন্ধন আধিকারিকের স্বাক্ষর

E-মৃত, S-স্থানান্তরিত, R-একাধিকবার অন্তর্ভুক্ত, M-নিখোঁজ, Q-যোগ্য নহে