



## নির্বাচক তালিকা 2026 S25 পশ্চিমবঙ্গ

|   |                       |   |       |              |     |                  |            |         |   |      |           |                  |             |      |           |        |          |      |               |     |          |
|---|-----------------------|---|-------|--------------|-----|------------------|------------|---------|---|------|-----------|------------------|-------------|------|-----------|--------|----------|------|---------------|-----|----------|
| বিধানসভা নির্বাচনক্ষেত্রের নং, নাম ও সংরক্ষণের স্থিতি : 61 - লালগোলা (সাধারণ)   |                       | অংশ নং : 44   |       |              |     |                  |            |         |   |      |           |                  |             |      |           |        |          |      |               |     |          |
| বিধানসভা নির্বাচনক্ষেত্রটি যে লোকসভা নির্বাচনক্ষেত্রের / ক্ষেত্রসমূহের অন্তর্ভুক্ত তার নং, নাম ও সংরক্ষণ স্থিতি : 9 - জঙ্গীপুর (সাধারণ) |                       |   |       |              |     |                  |            |         |   |      |           |                  |             |      |           |        |          |      |               |     |          |
| 1. সংশোধনের পূর্ণ বিবরণ   |                       |   |       |              |     |                  |            |         |   |      |           |                  |             |      |           |        |          |      |               |     |          |
| সংশোধনের বৎসর :   | 2026                  | নির্বাচক তালিকার পরিচিতি :  |       |              |     |                  |            |         |   |      |           |                  |             |      |           |        |          |      |               |     |          |
| ভিত্তি তারিখ :  | 01-01-2026            | বিশেষ নিবিড় সংশোধন ২০২৬ এর চূড়ান্ত ভোটার তালিকার সহিত 06-04-2026 তারিখ অবধি সংশোধিত নির্বাচক তালিকা   |       |              |     |                  |            |         |   |      |           |                  |             |      |           |        |          |      |               |     |          |
| সংশোধনের প্রকৃতি :  | ধারাবাহিক সংশোধন 2026 |   |       |              |     |                  |            |         |   |      |           |                  |             |      |           |        |          |      |               |     |          |
| প্রকাশনার তারিখ :   | 06-04-2026            |   |       |              |     |                  |            |         |   |      |           |                  |             |      |           |        |          |      |               |     |          |
| 2. অংশ ও নির্বাচনী এলাকার পূর্ণ বিবরণ :   |                       |   |       |              |     |                  |            |         |   |      |           |                  |             |      |           |        |          |      |               |     |          |
| অংশের ভাগ নং ও নাম :  |                       |   |       |              |     |                  |            |         |   |      |           |                  |             |      |           |        |          |      |               |     |          |
| 1-উত্তরপাড়া (শ্যামপুর চণ্ডিপুর পূর্বপাড়া)   |                       | <table style="width: 100%; border-collapse: collapse;"> <tr> <td style="width: 60%;">প্রধান শহর/গ্রাম</td> <td>: শ্যামপুর</td> </tr> <tr> <td>ওয়ার্ড</td> <td>:</td> </tr> <tr> <td>থানা</td> <td>: লালগোলা</td> </tr> <tr> <td>গ্রাম পঞ্চগায়েত</td> <td>: পাইকপাড়া</td> </tr> <tr> <td>ব্লক</td> <td>: লালগোলা</td> </tr> <tr> <td>মহকুমা</td> <td>: লালবাগ</td> </tr> <tr> <td>জেলা</td> <td>: মুর্শিদাবাদ</td> </tr> <tr> <td>পিন</td> <td>: 742151</td> </tr> </table> |       |              |     | প্রধান শহর/গ্রাম | : শ্যামপুর | ওয়ার্ড | : | থানা | : লালগোলা | গ্রাম পঞ্চগায়েত | : পাইকপাড়া | ব্লক | : লালগোলা | মহকুমা | : লালবাগ | জেলা | : মুর্শিদাবাদ | পিন | : 742151 |
| প্রধান শহর/গ্রাম  | : শ্যামপুর            |   |       |              |     |                  |            |         |   |      |           |                  |             |      |           |        |          |      |               |     |          |
| ওয়ার্ড   | :                     |   |       |              |     |                  |            |         |   |      |           |                  |             |      |           |        |          |      |               |     |          |
| থানা  | : লালগোলা             |   |       |              |     |                  |            |         |   |      |           |                  |             |      |           |        |          |      |               |     |          |
| গ্রাম পঞ্চগায়েত  | : পাইকপাড়া           |   |       |              |     |                  |            |         |   |      |           |                  |             |      |           |        |          |      |               |     |          |
| ব্লক  | : লালগোলা             |   |       |              |     |                  |            |         |   |      |           |                  |             |      |           |        |          |      |               |     |          |
| মহকুমা  | : লালবাগ              |   |       |              |     |                  |            |         |   |      |           |                  |             |      |           |        |          |      |               |     |          |
| জেলা  | : মুর্শিদাবাদ         |   |       |              |     |                  |            |         |   |      |           |                  |             |      |           |        |          |      |               |     |          |
| পিন   | : 742151              |   |       |              |     |                  |            |         |   |      |           |                  |             |      |           |        |          |      |               |     |          |
| 3. ভোট গ্রহন কেন্দ্রের পূর্ণ বিবরণ :  |                       |   |       |              |     |                  |            |         |   |      |           |                  |             |      |           |        |          |      |               |     |          |
| ভোট গ্রহন কেন্দ্রের নং, নাম :   |                       | ভোট গ্রহন কেন্দ্রের শ্রেণী :  |       | গ্রামীণ      |     |                  |            |         |   |      |           |                  |             |      |           |        |          |      |               |     |          |
| 44 - শ্যামপুর ক্ষেত্রনাথ জুনিয়ার বেসিক স্কুল   |                       | এই অংশে সহায়ক ভোটগ্রহন কেন্দ্রের সংখ্যা  |       | 0            |     |                  |            |         |   |      |           |                  |             |      |           |        |          |      |               |     |          |
| ভোট গ্রহন কেন্দ্রের ঠিকানা :  |                       | :   |       |              |     |                  |            |         |   |      |           |                  |             |      |           |        |          |      |               |     |          |
| শ্যামপুর ক্ষেত্রনাথ জুনিয়ার বেসিক স্কুল, রুম- 3, শ্যামপুর  |                       |   |       |              |     |                  |            |         |   |      |           |                  |             |      |           |        |          |      |               |     |          |
| 4. নির্বাচকের সংখ্যা :  |                       |   |       |              |     |                  |            |         |   |      |           |                  |             |      |           |        |          |      |               |     |          |
| প্রথম ক্রমিক নং   | শেষ ক্রমিক নং         | মোট সংখ্যা  |       |              |     |                  |            |         |   |      |           |                  |             |      |           |        |          |      |               |     |          |
|   |                       | পুরুষ   | মহিলা | তৃতীয় লিঙ্গ | মোট |                  |            |         |   |      |           |                  |             |      |           |        |          |      |               |     |          |
| 1   | 627                   | 208   | 228   | 0            | 436 |                  |            |         |   |      |           |                  |             |      |           |        |          |      |               |     |          |

নির্বাচক নিবন্ধন আধিকারিকের স্বাক্ষর

### Nazri Naksha



### Google Map View



### Polling Station Building Front View



### Polling Station Front View



### Cad View

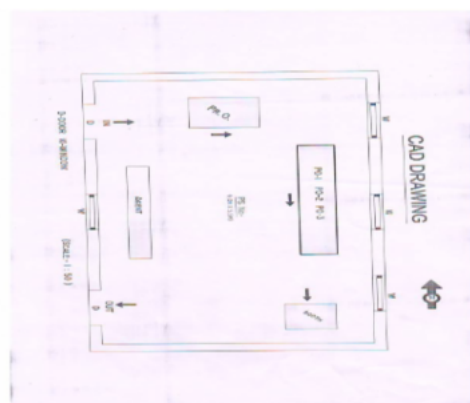

### Key MAP View



|   |                                |  |                                |  |                                |
|---|--------------------------------|--|--------------------------------|--|--------------------------------|
| 1<br>নাম : নয়াতন বেওয়া<br>স্বামীর নাম: আলতাৰ সেখ<br>বাড়ির নং : n0077<br>বয়স : 83 লিঙ্গ : মহিলা    | HVH2385672<br>ফটো উপলব্ধ       | 2<br>নাম : লালচাঁদ সেখ<br>পিতার নাম: আলতাৰ সেখ<br>বাড়ির নং : n0077<br>বয়স : 66 লিঙ্গ : পুরুষ           | WSC2809796<br>ফটো উপলব্ধ       | 3<br>নাম : নাজেরা বিবি<br>স্বামীর নাম: লালচাঁদ সেখ<br>বাড়ির নং : n0077<br>বয়স : 53 লিঙ্গ : মহিলা   | WB/09/055/159640<br>ফটো উপলব্ধ |
| 4<br>নাম : সামসুল হক<br>পিতার নাম: লালচাঁদ সেখ<br>বাড়ির নং : n0077<br>বয়স : 35 লিঙ্গ : পুরুষ        | WSC1176239<br>ফটো উপলব্ধ       | 5<br>নাম : আসিকুল সেখ<br>পিতার নাম: ইসা<br>বাড়ির নং : n0044<br>বয়স : 43 লিঙ্গ : পুরুষ                  | HVH2068666<br>ফটো উপলব্ধ       | 6<br>নাম : সেনুকা বিবি<br>স্বামীর নাম: হালিম সেখ<br>বাড়ির নং : n0090<br>বয়স : 29 লিঙ্গ : মহিলা     | WSC1502525<br>ফটো উপলব্ধ       |
| 7<br>নাম : বেটনি বিবি<br>স্বামীর নাম: হাফিজুদ্দিন সেখ<br>বাড়ির নং : n0094<br>বয়স : 33 লিঙ্গ : মহিলা | WSC1093640<br>ফটো উপলব্ধ       | 8<br>নাম : অপিসার সেখ<br>পিতার নাম: ললি মহম্মদ<br>বাড়ির নং : n0112<br>বয়স : 43 লিঙ্গ : পুরুষ           | WB/09/055/156001<br>ফটো উপলব্ধ | 9<br>নাম : মানিকুল সেখ<br>পিতার নাম: অপিসার সেখ<br>বাড়ির নং : n0112<br>বয়স : 32 লিঙ্গ : পুরুষ      | WSC1176627<br>ফটো উপলব্ধ       |
| 10<br>নাম : মানসুরা বিবি<br>স্বামীর নাম: মজিবুল সেখ<br>বাড়ির নং : n0112<br>বয়স : 42 লিঙ্গ : মহিলা   | WSC0963926<br>ফটো উপলব্ধ       | 11<br>নাম : গোলচেহারা বেওয়া<br>স্বামীর নাম: সাজ্জাদ সেখ<br>বাড়ির নং : n0089<br>বয়স : 69 লিঙ্গ : মহিলা | WB/09/055/159757<br>ফটো উপলব্ধ | 12<br>নাম : টুকটুকি বিবি<br>পিতার নাম: হাবিবুল সেখ<br>বাড়ির নং : n0089<br>বয়স : 50 লিঙ্গ : মহিলা   | WSC2036879<br>ফটো উপলব্ধ       |
| 13<br>নাম : জোহরা বিবি<br>স্বামীর নাম: রেজ্জাক সেখ<br>বাড়ির নং : n0089<br>বয়স : 53 লিঙ্গ : মহিলা    | WB/09/055/159637<br>ফটো উপলব্ধ | 14<br>নাম : সায়েরা বিবি<br>স্বামীর নাম: জাইবুল সেখ<br>বাড়ির নং : n0089<br>বয়স : 33 লিঙ্গ : মহিলা      | WB/09/055/159729<br>ফটো উপলব্ধ | 15<br>নাম : তরুলা বিবি<br>স্বামীর নাম: রেকাবুল সেখ<br>বাড়ির নং : n0089<br>বয়স : 40 লিঙ্গ : মহিলা   | WSC2113074<br>ফটো উপলব্ধ       |
| 16<br>নাম : রেকাবুল সেখ<br>পিতার নাম: লোকমান সেখ<br>বাড়ির নং : n0090<br>বয়স : 49 লিঙ্গ : পুরুষ      | WSC2115475<br>ফটো উপলব্ধ       | 17<br>নাম : সেজাবেল সেখ<br>পিতার নাম: রেকাবুল সেখ<br>বাড়ির নং : n0090<br>বয়স : 33 লিঙ্গ : পুরুষ        | WSC1176247<br>ফটো উপলব্ধ       | 18<br>নাম : হালিম সেখ<br>পিতার নাম: রেকাবুল সেখ<br>বাড়ির নং : n0090<br>বয়স : 33 লিঙ্গ : পুরুষ      | WSC1258789<br>ফটো উপলব্ধ       |
| 19<br>নাম : নেজামুদ্দিন সেখ<br>পিতার নাম: সাজ্জাদ সেখ<br>বাড়ির নং : n0090<br>বয়স : 62 লিঙ্গ : পুরুষ | WB/09/055/159763<br>ফটো উপলব্ধ | 20<br>নাম : জোহরা বিবি<br>স্বামীর নাম: নেজামুদ্দিন সেখ<br>বাড়ির নং : n0090<br>বয়স : 55 লিঙ্গ : মহিলা   | WB/09/055/159764<br>ফটো উপলব্ধ | 21<br>নাম : রাহেনা সেখ<br>পিতার নাম: নেজামুদ্দিন সেখ<br>বাড়ির নং : n0090<br>বয়স : 30 লিঙ্গ : পুরুষ | HVH2720886<br>ফটো উপলব্ধ       |
| 22<br>নাম : রোউফ সেখ<br>পিতার নাম: নেজামুদ্দিন সেখ<br>বাড়ির নং : n0090<br>বয়স : 40 লিঙ্গ : পুরুষ    | HVH2541951<br>ফটো উপলব্ধ       | 23<br>নাম : এসডু সেখ<br>মায়ের নাম: কদবানু বেওয়া<br>বাড়ির নং : n0090<br>বয়স : 45 লিঙ্গ : পুরুষ        | HVH2386860<br>ফটো উপলব্ধ       | 24<br>নাম : ইনিয়ারা বিবি<br>স্বামীর নাম: এসতু সেখ<br>বাড়ির নং : n0090<br>বয়স : 33 লিঙ্গ : মহিলা   | WSC1259043<br>ফটো উপলব্ধ       |
| 25<br>নাম : রেজিনা বিবি<br>স্বামীর নাম: সেজাবেল সেখ<br>বাড়ির নং : n0090<br>বয়স : 30 লিঙ্গ : মহিলা   | WSC1502533<br>ফটো উপলব্ধ       | 26<br>নাম : রহিম সেখ<br>পিতার নাম: উস্তর সেখ<br>বাড়ির নং : n0083<br>বয়স : 30 লিঙ্গ : পুরুষ             | WSC1502574<br>ফটো উপলব্ধ       | 27<br>নাম : বদর সেখ<br>পিতার নাম: উস্তর সেখ<br>বাড়ির নং : n0083<br>বয়স : 29 লিঙ্গ : পুরুষ          | WSC1502434<br>ফটো উপলব্ধ       |
| 28<br>নাম : সায়েরা বিবি<br>স্বামীর নাম: জারবুল সেখ<br>বাড়ির নং : n0075<br>বয়স : 53 লিঙ্গ : মহিলা   | WB/09/055/159761<br>ফটো উপলব্ধ | 29<br>নাম : জেটু সেখ<br>পিতার নাম: জামাল সেখ<br>বাড়ির নং : n0078<br>বয়স : 29 লিঙ্গ : পুরুষ             | WSC0135525<br>ফটো উপলব্ধ       | 30<br>নাম : শেফালি বিবি<br>স্বামীর নাম: অপিসার সেখ<br>বাড়ির নং : n0029<br>বয়স : 38 লিঙ্গ : মহিলা   | WB/09/055/156002<br>ফটো উপলব্ধ |



বিধানসভা নির্বাচনক্ষেত্রের নং, নাম : 61-লালগোলা  
ভাগ নং, নাম : 1-উত্তরপাড়া (শ্যামপুর চণ্ডিপুর পূর্বপাড়া)

|   |                                |  |                          |  |                                |
|---|--------------------------------|--|--------------------------|--|--------------------------------|
| 31<br>নাম : বেলফুল বিবি<br>স্বামীর নাম : শামসুল সেখ<br>বাড়ির নং : n0077<br>বয়স : 32 লিঙ্গ : মহিলা           | WSC1585074<br>ফটো উপলব্ধ       | 32<br>নাম : মুজলেফা খাতুন<br>পিতার নাম : লালচাঁদ সেখ<br>বাড়ির নং : n0077<br>বয়স : 28 লিঙ্গ : মহিলা           | WSC1585082<br>ফটো উপলব্ধ | 33<br>নাম : তরুলতা বিবি<br>স্বামীর নাম : আলাউদ্দিন সেখ<br>বাড়ির নং : n0081<br>বয়স : 56 লিঙ্গ : মহিলা | WB/09/055/159741<br>ফটো উপলব্ধ |
| 34<br>নাম : সেরিনা খাতুন<br>পিতার নাম : ফুল সেখ<br>বাড়ির নং : n0081<br>বয়স : 32 লিঙ্গ : মহিলা               | WSC1258912<br>ফটো উপলব্ধ       | 35<br>নাম : রেহেনা বিবি<br>স্বামীর নাম : নাজিবুর সেখ<br>বাড়ির নং : n0019<br>বয়স : 33 লিঙ্গ : মহিলা           | WSC1176825<br>ফটো উপলব্ধ | 36<br>নাম : কালাম সেখ<br>পিতার নাম : ফুল সেখ<br>বাড়ির নং : n0081<br>বয়স : 66 লিঙ্গ : পুরুষ           | WB/09/055/159739<br>ফটো উপলব্ধ |
| 37<br>নাম : কহিনুর বিবি<br>স্বামীর নাম : কালাম সেখ<br>বাড়ির নং : n0081<br>বয়স : 61 লিঙ্গ : মহিলা            | WB/09/055/159740<br>ফটো উপলব্ধ | 38<br>নাম : আলাউদ্দিন সেখ<br>পিতার নাম : ফুল সেখ<br>বাড়ির নং : n0081<br>বয়স : 59 লিঙ্গ : পুরুষ               | HVH2386761<br>ফটো উপলব্ধ | 39<br>নাম : তরিকুল সেখ<br>পিতার নাম : আলাউদ্দিন সেখ<br>বাড়ির নং : n0081<br>বয়স : 32 লিঙ্গ : পুরুষ    | WSC1386283<br>ফটো উপলব্ধ       |
| 40<br>নাম : এসরাফিল সেখ<br>পিতার নাম : ফুল সেখ<br>বাড়ির নং : n0081<br>বয়স : 51 লিঙ্গ : পুরুষ                | WB/09/055/159738<br>ফটো উপলব্ধ | 41<br>নাম : ইসাহাক সেখ<br>পিতার নাম : ফুল সেখ<br>বাড়ির নং : n0081<br>বয়স : 58 লিঙ্গ : পুরুষ                  | HVH2386779<br>ফটো উপলব্ধ | 42<br>নাম : আকতেরা বিবি<br>স্বামীর নাম : ইসাহাক সেখ<br>বাড়ির নং : n0081<br>বয়স : 25 লিঙ্গ : মহিলা    | WSC0138677<br>ফটো উপলব্ধ       |
| 43<br>নাম : চাঁদ ফুল বিবি<br>স্বামীর নাম : ফুল সেখ<br>বাড়ির নং : n0081<br>বয়স : 40 লিঙ্গ : মহিলা            | WSC1585116<br>ফটো উপলব্ধ       | 44<br>নাম : সাবেনুর খাতুন<br>স্বামীর নাম : সহিবুর সেখ<br>বাড়ির নং : এন01<br>বয়স : 25 লিঙ্গ : মহিলা           | WSC1855899<br>ফটো উপলব্ধ | 45<br>নাম : ইয়াকুব সেখ<br>পিতার নাম : সেরাজ সেখ<br>বাড়ির নং : এন01<br>বয়স : 25 লিঙ্গ : পুরুষ        | WSC1855907<br>ফটো উপলব্ধ       |
| 46<br>নাম : তাজমির খাতুন<br>পিতার নাম : আব্দুল সালাম সেখ<br>বাড়ির নং : এন088<br>বয়স : 26 লিঙ্গ : মহিলা      | WSC1856038<br>ফটো উপলব্ধ       | 47<br>নাম : জনিরুল সেখ<br>পিতার নাম : মুনসার সেখ<br>বাড়ির নং : এন59<br>বয়স : 25 লিঙ্গ : পুরুষ                | WSC1877398<br>ফটো উপলব্ধ | 48<br>নাম : হালেমা খাতুন<br>স্বামীর নাম : বদর সেখ<br>বাড়ির নং : এন0083<br>বয়স : 27 লিঙ্গ : মহিলা     | WSC1895911<br>ফটো উপলব্ধ       |
| 49<br>নাম : নজরুল সেখ<br>পিতার নাম : সেরাজ সেখ<br>বাড়ির নং : N0058<br>বয়স : 26 লিঙ্গ : পুরুষ                | WSC2363083<br>ফটো উপলব্ধ       | 50<br>নাম : সফিউর রহমান<br>পিতার নাম : এসরাফিল সেখ<br>বাড়ির নং : N0081<br>বয়স : 25 লিঙ্গ : পুরুষ             | WSC2363158<br>ফটো উপলব্ধ | 51<br>নাম : সাজেরা বিবি<br>স্বামীর নাম : মুনসার সেখ<br>বাড়ির নং : n0061<br>বয়স : 40 লিঙ্গ : মহিলা    | HVH2661460<br>ফটো উপলব্ধ       |
| 52<br>নাম : সামসুদ্দিন সেখ<br>পিতার নাম : আবদুল সেখ<br>বাড়ির নং : N0089<br>বয়স : 26 লিঙ্গ : পুরুষ           | WSC2363208<br>ফটো উপলব্ধ       | 53<br>নাম : হাওয়ানুর বিবি<br>স্বামীর নাম : বারিক সেখ<br>বাড়ির নং : নং 0003<br>বয়স : 56 লিঙ্গ : মহিলা        | WSC2815454<br>ফটো উপলব্ধ | 54<br>নাম : সাগরি খাতুন<br>পিতার নাম : চাঁদ সেখ<br>বাড়ির নং : N012<br>বয়স : 28 লিঙ্গ : মহিলা         | WSC1579242<br>ফটো উপলব্ধ       |
| 55<br>নাম : আনজারুল সেখ<br>পিতার নাম : বাশির সেখ<br>বাড়ির নং : এন019<br>বয়স : 23 লিঙ্গ : পুরুষ              | WSC2474427<br>ফটো উপলব্ধ       | 56<br>নাম : নারগিস বিবি<br>স্বামীর নাম : সামায়েন সেখ<br>বাড়ির নং : এন0192<br>বয়স : 32 লিঙ্গ : মহিলা         | WSC1385434<br>ফটো উপলব্ধ | 57<br>নাম : আলিম সেখ<br>মায়ের নাম : জোহরা বিবি<br>বাড়ির নং : এন0090<br>বয়স : 32 লিঙ্গ : পুরুষ       | WSC2598035<br>ফটো উপলব্ধ       |
| 58<br>নাম : সাকিরুল সেখ<br>মায়ের নাম : চাঁদ ফুল বিবি বেওয়া<br>বাড়ির নং : এন0081<br>বয়স : 25 লিঙ্গ : পুরুষ | WSC2598712<br>ফটো উপলব্ধ       | 59<br>নাম : রুপালি খাতুন<br>মায়ের নাম : চাঁদ ফুল বিবি বেওয়া<br>বাড়ির নং : এন0081<br>বয়স : 24 লিঙ্গ : মহিলা | WSC2598654<br>ফটো উপলব্ধ | 60<br>নাম : মাসাদুল সেখ<br>পিতার নাম : সৈয়দ বাশির<br>বাড়ির নং : এন0197<br>বয়স : 23 লিঙ্গ : পুরুষ    | WSC2669299<br>ফটো উপলব্ধ       |



|  |                          |  |                                |  |                                |
|--|--------------------------|--|--------------------------------|--|--------------------------------|
| 61<br>নাম : সাময়ান্ন সেন<br>পিতার নাম : মূলক সেন<br>বাড়ির নং : এন0192<br>বয়স : 32 লিঙ্গ : পুরুষ           | WSC2669455<br>ফটো উপলব্ধ | 62<br>নাম : পিয়ারন বিবি<br>স্বামীর নাম : অসিকুল সেন<br>বাড়ির নং : n0044<br>বয়স : 36 লিঙ্গ : মহিলা | WSC0918789<br>ফটো উপলব্ধ       | 63<br>নাম : মাস্তুরা বিবি<br>স্বামীর নাম : আব্দুল রোফ<br>বাড়ির নং : n0090<br>বয়স : 38 লিঙ্গ : মহিলা        | WSC0139642<br>ফটো উপলব্ধ       |
| 64<br>নাম : ইয়াদুল সেন<br>পিতার নাম : কাজিমুদ্দিন সেন<br>বাড়ির নং : n0090<br>বয়স : 33 লিঙ্গ : পুরুষ       | WSC0964155<br>ফটো উপলব্ধ | 65<br>নাম : অনুপ দাস<br>মায়ের নাম : ডলি দাস<br>বাড়ির নং : n0006<br>বয়স : 29 লিঙ্গ : পুরুষ         | WSC1502442<br>ফটো উপলব্ধ       | 66<br>নাম : ডলি দাস<br>পিতার নাম : মঙ্গল চন্দ্র দাস<br>বাড়ির নং : n0006<br>বয়স : 46 লিঙ্গ : মহিলা          | HVH2711786<br>ফটো উপলব্ধ       |
| 67<br>নাম : রহিম বিবি<br>স্বামীর নাম : রফিকুল ইসলাম<br>বাড়ির নং : n0144<br>বয়স : 33 লিঙ্গ : মহিলা          | HVH2783637<br>ফটো উপলব্ধ | 68<br>নাম : সেরিনা খাতুন<br>পিতার নাম : অপসার সেন<br>বাড়ির নং : n0133<br>বয়স : 30 লিঙ্গ : মহিলা    | WSC1502517<br>ফটো উপলব্ধ       | 69<br>নাম : নাসরিন খাতুন<br>স্বামীর নাম : আসফাক আলি<br>বাড়ির নং : n0058<br>বয়স : 29 লিঙ্গ : মহিলা          | WSC1502509<br>ফটো উপলব্ধ       |
| 70<br>নাম : আসফাক আলি<br>পিতার নাম : সেরাজ সেন<br>বাড়ির নং : n0058<br>বয়স : 33 লিঙ্গ : পুরুষ               | WSC1258763<br>ফটো উপলব্ধ | 71<br>নাম : সেইবুর সেন<br>পিতার নাম : সেরাজ সেন<br>বাড়ির নং : n0058<br>বয়স : 32 লিঙ্গ : পুরুষ      | WSC1176445<br>ফটো উপলব্ধ       | 72<br>নাম : আব্দুল মান্নান সেন<br>পিতার নাম : সেরাজ সেন<br>বাড়ির নং : n0058<br>বয়স : 33 লিঙ্গ : পুরুষ      | WSC1502384<br>ফটো উপলব্ধ       |
| 73<br>নাম : উনজেরা বিবি<br>স্বামীর নাম : সেন্ট সেন<br>বাড়ির নং : n0058<br>বয়স : 38 লিঙ্গ : মহিলা           | WSC1258755<br>ফটো উপলব্ধ | 74<br>নাম : সেন্ট সেন<br>পিতার নাম : সেরাজ সেন<br>বাড়ির নং : n0058<br>বয়স : 33 লিঙ্গ : পুরুষ       | HVH2711828<br>ফটো উপলব্ধ       | 75<br>নাম : এরিনা বিবি<br>স্বামীর নাম : সেরাজ সেন<br>বাড়ির নং : n0058<br>বয়স : 69 লিঙ্গ : মহিলা            | WSC2112514<br>ফটো উপলব্ধ       |
| 76<br>নাম : সেরাজ সেন<br>পিতার নাম : ইউনুস সেন<br>বাড়ির নং : n0058<br>বয়স : 65 লিঙ্গ : পুরুষ               | WSC2112472<br>ফটো উপলব্ধ | 77<br>নাম : তাজকেরা বিবি<br>স্বামীর নাম : উত্তর সেন<br>বাড়ির নং : n0083<br>বয়স : 61 লিঙ্গ : মহিলা  | WB/09/055/159194<br>ফটো উপলব্ধ | 78<br>নাম : উত্তর সেন<br>পিতার নাম : আবেলা সেন<br>বাড়ির নং : n0083<br>বয়স : 66 লিঙ্গ : পুরুষ               | WB/09/055/159193<br>ফটো উপলব্ধ |
| 79<br>নাম : আনোয়ারী বেগম<br>পিতার নাম : রঞ্জন সেন<br>বাড়ির নং : n0077<br>বয়স : 38 লিঙ্গ : মহিলা           | WSC0133983<br>ফটো উপলব্ধ | 80<br>নাম : কবিরুল সেন<br>পিতার নাম : লালচাঁদ সেন<br>বাড়ির নং : n0077<br>বয়স : 33 লিঙ্গ : পুরুষ    | WSC1176221<br>ফটো উপলব্ধ       | 81<br>নাম : নূর ইসলাম<br>পিতার নাম : রেজ্জাক আলি<br>বাড়ির নং : n0089<br>বয়স : 30 লিঙ্গ : পুরুষ             | WSC1585231<br>ফটো উপলব্ধ       |
| 82<br>নাম : সুলেখা খাতুন (বিবি)<br>স্বামীর নাম : মানিরুল সেন<br>বাড়ির নং : n0112<br>বয়স : 30 লিঙ্গ : মহিলা | WSC1585256<br>ফটো উপলব্ধ | 83<br>নাম : ময়না বিবি<br>স্বামীর নাম : রাহেন সেন<br>বাড়ির নং : n0090<br>বয়স : 30 লিঙ্গ : মহিলা    | WSC1585272<br>ফটো উপলব্ধ       | 84<br>নাম : সামসুন্নেহার বিবি<br>স্বামীর নাম : সনিরুল সেন<br>বাড়ির নং : n0006<br>বয়স : 27 লিঙ্গ : মহিলা    | WSC1669498<br>ফটো উপলব্ধ       |
| 85<br>নাম : সাহিদুল সেন<br>মায়ের নাম : মুজিবুল সেন<br>বাড়ির নং : N0112<br>বয়স : 30 লিঙ্গ : পুরুষ          | WSC2363828<br>ফটো উপলব্ধ | 86<br>নাম : সতেরা বিবি<br>স্বামীর নাম : ইয়াদুল সেন<br>বাড়ির নং : এন0192<br>বয়স : 33 লিঙ্গ : মহিলা | WSC1585264<br>ফটো উপলব্ধ       | 87<br>নাম : নাগিসা বিবি<br>স্বামীর নাম : সফিকুল সেন<br>বাড়ির নং : n0143<br>বয়স : 28 লিঙ্গ : মহিলা          | WSC1713676<br>ফটো উপলব্ধ       |
| 88<br>নাম : সুভান আলি<br>পিতার নাম : মুস্তাফা সেন<br>বাড়ির নং : n0135<br>বয়স : 28 লিঙ্গ : পুরুষ            | WSC1713593<br>ফটো উপলব্ধ | 89<br>নাম : সবেদা আলি<br>পিতার নাম : ইসলাম সেন<br>বাড়ির নং : এন0192<br>বয়স : 26 লিঙ্গ : পুরুষ      | WSC1877562<br>ফটো উপলব্ধ       | 90<br>নাম : পঞ্চমী কর্মকার সরকার<br>স্বামীর নাম : সুরত সরকার<br>বাড়ির নং : এন026<br>বয়স : 49 লিঙ্গ : মহিলা | WSC1877059<br>ফটো উপলব্ধ       |



বিধানসভা নির্বাচনক্ষেত্রের নং, নাম : 61-লালগোলা  
ভাগ নং, নাম : 1-উত্তরপাড়া (শ্যামপুর চণ্ডিপুর পূর্বপাড়া)

|  |                          |  |                          |  |                          |
|--|--------------------------|--|--------------------------|--|--------------------------|
| 91<br>নাম : শুকতার বিবি<br>স্বামীর নাম : মানিক সেখ<br>বাড়ির নং : শ্যামপুর<br>বয়স : 29 লিঙ্গ : মহিলা            | WSC1856012<br>ফটো উপলব্ধ | 92<br>নাম : পারভিনা খাতুন<br>স্বামীর নাম : আবাইদুল সেখ<br>বাড়ির নং : n0141<br>বয়স : 28 লিঙ্গ : মহিলা | WSC1713650<br>ফটো উপলব্ধ | 93<br>নাম : তিতোন খাতুন<br>স্বামীর নাম : রাজু সেখ<br>বাড়ির নং : n0145<br>বয়স : 27 লিঙ্গ : মহিলা                  | WSC1713692<br>ফটো উপলব্ধ |
| 94<br>নাম : মোঃ মানিক সেখ<br>পিতার নাম : মোঃ সেরাজুদ্দিন সেখ<br>বাড়ির নং : n0066<br>বয়স : 42 লিঙ্গ : পুরুষ     | WSC1585090<br>ফটো উপলব্ধ | 95<br>নাম : পোলপাণী খাতুন<br>স্বামীর নাম : কিয়ামত সেখ<br>বাড়ির নং : n0066<br>বয়স : 27 লিঙ্গ : মহিলা | WSC1713502<br>ফটো উপলব্ধ | 96<br>নাম : সনেফা বিবি<br>স্বামীর নাম : আজিজুল সেখ<br>বাড়ির নং : n0066<br>বয়স : 36 লিঙ্গ : মহিলা                 | WSC0964452<br>ফটো উপলব্ধ |
| 97<br>নাম : ময়না বিবি<br>স্বামীর নাম : জাসির সেখ<br>বাড়ির নং : এন0066<br>বয়স : 27 লিঙ্গ : মহিলা               | WSC1856020<br>ফটো উপলব্ধ | 98<br>নাম : শরিফা বিবি<br>স্বামীর নাম : কাশির সেখ<br>বাড়ির নং : n0066<br>বয়স : 38 লিঙ্গ : মহিলা      | WSC0964221<br>ফটো উপলব্ধ | 99<br>নাম : খালেদা বিবি<br>স্বামীর নাম : আবদুল হক<br>বাড়ির নং : n0066<br>বয়স : 37 লিঙ্গ : মহিলা                  | WSC1094333<br>ফটো উপলব্ধ |
| 100<br>নাম : আজিজুল সেখ<br>পিতার নাম : আব্দুল হক<br>বাড়ির নং : n0066<br>বয়স : 43 লিঙ্গ : পুরুষ                 | HVH2542116<br>ফটো উপলব্ধ | 101<br>নাম : নসিরুল সেখ<br>পিতার নাম : আব্দুল হক<br>বাড়ির নং : n0066<br>বয়স : 43 লিঙ্গ : পুরুষ       | HVH2542173<br>ফটো উপলব্ধ | 102<br>নাম : নাইমা খাতুন<br>পিতার নাম : আবদুল হক<br>বাড়ির নং : n0066<br>বয়স : 45 লিঙ্গ : মহিলা                   | WSC2036853<br>ফটো উপলব্ধ |
| 103<br>নাম : জাসির সেখ<br>পিতার নাম : আব্দুল হক<br>বাড়ির নং : n0066<br>বয়স : 29 লিঙ্গ : পুরুষ                  | WSC1585157<br>ফটো উপলব্ধ | 104<br>নাম : বশির সেখ<br>পিতার নাম : আব্দুল হক<br>বাড়ির নং : n0066<br>বয়স : 39 লিঙ্গ : পুরুষ         | WSC1176486<br>ফটো উপলব্ধ | 105<br>নাম : নেশাতারা বিবি<br>স্বামীর নাম : নাসিরুল সেখ<br>বাড়ির নং : n0066<br>বয়স : 30 লিঙ্গ : মহিলা            | WSC1585140<br>ফটো উপলব্ধ |
| 106<br>নাম : রেকমনা খাতুন<br>স্বামীর নাম : সাইদুল সেখ<br>বাড়ির নং : এন0000<br>বয়স : 24 লিঙ্গ : মহিলা           | WSC1571512<br>ফটো উপলব্ধ | 107<br>নাম : কামারুল সেখ<br>পিতার নাম : আব্দুল হক<br>বাড়ির নং : n0066<br>বয়স : 36 লিঙ্গ : পুরুষ      | WSC1585165<br>ফটো উপলব্ধ | 108<br>নাম : রুমা খাতুন<br>স্বামীর নাম : বাবর সেখ<br>বাড়ির নং : N062<br>বয়স : 25 লিঙ্গ : মহিলা                   | WSC1877026<br>ফটো উপলব্ধ |
| 109<br>নাম : সেরিনা খাতুন<br>স্বামীর নাম : জামিরুল সেখ<br>বাড়ির নং : N01<br>বয়স : 28 লিঙ্গ : মহিলা             | WSC1877091<br>ফটো উপলব্ধ | 110<br>নাম : কুফ্লা দাস<br>স্বামীর নাম : অরুণ দাস<br>বাড়ির নং : n0008<br>বয়স : 52 লিঙ্গ : মহিলা      | HVH2068112<br>ফটো উপলব্ধ | 111<br>নাম : সান্ত্বনা মৌলিক দাস<br>স্বামীর নাম : পার্থ প্রতীম দাস<br>বাড়ির নং : n0045<br>বয়স : 55 লিঙ্গ : মহিলা | WSC2116812<br>ফটো উপলব্ধ |
| 112<br>নাম : টুলু দাস<br>স্বামীর নাম : কিরিত ভূষণ দাস<br>বাড়ির নং : n0069<br>বয়স : 63 লিঙ্গ : মহিলা            | WSC2743706<br>ফটো উপলব্ধ | 113<br>নাম : নিবেদিতা দাস<br>স্বামীর নাম : সঞ্জিত দাস<br>বাড়ির নং : n0022<br>বয়স : 35 লিঙ্গ : মহিলা  | WSC0918771<br>ফটো উপলব্ধ | 114<br>নাম : অরুণ দাস<br>পিতার নাম : ভোলানাথ দাস<br>বাড়ির নং : n0008<br>বয়স : 56 লিঙ্গ : পুরুষ                   | WSC2390821<br>ফটো উপলব্ধ |
| 115<br>নাম : সুপর্ণা দাস<br>স্বামীর নাম : শেখর চন্দ্র দাস<br>বাড়ির নং : n0031<br>বয়স : 49 লিঙ্গ : মহিলা        | WSC2390979<br>ফটো উপলব্ধ | 116<br>নাম : লতিকা দাস<br>স্বামীর নাম : ভজগৌর দাস<br>বাড়ির নং : n0031<br>বয়স : 76 লিঙ্গ : মহিলা      | WSC2390920<br>ফটো উপলব্ধ | 117<br>নাম : বেবি দাস<br>স্বামীর নাম : কাঞ্চন দাস<br>বাড়ির নং : n0018<br>বয়স : 55 লিঙ্গ : মহিলা                  | WSC2455731<br>ফটো উপলব্ধ |
| 118<br>নাম : লক্ষ্মী রায় দাস<br>স্বামীর নাম : সুশান্ত কুমার দাস<br>বাড়ির নং : n0045<br>বয়স : 59 লিঙ্গ : মহিলা | WSC2627313<br>ফটো উপলব্ধ | 119<br>নাম : সুলেখা দাস<br>স্বামীর নাম : সুরভ দাস<br>বাড়ির নং : এন0008<br>বয়স : 24 লিঙ্গ : মহিলা     | WSC2597763<br>ফটো উপলব্ধ | 120<br>নাম : মিঠুন দাস<br>পিতার নাম : রাজকুমার দাস<br>বাড়ির নং : n0034<br>বয়স : 34 লিঙ্গ : পুরুষ                 | WSC0963991<br>ফটো উপলব্ধ |

বিধানসভা নির্বাচনক্ষেত্রের নং, নাম : 61-লালগোলা  
ভাগ নং, নাম : 1-উত্তরপাড়া (শ্যামপুর চণ্ডিপুর পূর্বপাড়া)

|  |                  |            |   |                  |            |   |                  |            |
|--|------------------|------------|---|------------------|------------|---|------------------|------------|
| 121  | WSC2597359       | ফটো উপলব্ধ | 122   | WSC2493393       | ফটো উপলব্ধ | 123   | WSC1386226       | ফটো উপলব্ধ |
| নাম : অঞ্জু দাস<br>পিতার নাম: সুমিত দাস<br>বাড়ির নং : এন0000<br>বয়স : 22 লিঙ্গ : মহিলা           |                  |            | নাম : রাজু দাস<br>পিতার নাম: অমিত দাস<br>বাড়ির নং : এন0001<br>বয়স : 23 লিঙ্গ : পুরুষ                |                  |            | নাম : রুবি দাস<br>পিতার নাম: শেখরচন্দ্র দাস<br>বাড়ির নং : n0031<br>বয়স : 30 লিঙ্গ : মহিলা           |                  |            |
| 124  | WSC1502392       | ফটো উপলব্ধ | 125   | WSC2474344       | ফটো উপলব্ধ | 126   | WSC2530442       | ফটো উপলব্ধ |
| নাম : সায়ন্তন দাস<br>পিতার নাম: সুশান্ত কুমার দাস<br>বাড়ির নং : n0045<br>বয়স : 29 লিঙ্গ : পুরুষ |                  |            | নাম : ঋতম দাস<br>পিতার নাম: পার্থ প্রতীম দাস<br>বাড়ির নং : এন0045<br>বয়স : 23 লিঙ্গ : পুরুষ         |                  |            | নাম : সঞ্চিতা দাস<br>স্বামীর নাম: মহাদেব দাস<br>বাড়ির নং : এন0023<br>বয়স : 24 লিঙ্গ : মহিলা         |                  |            |
| 127  | WSC2730984       | ফটো উপলব্ধ | 128   | HVH1399021       | ফটো উপলব্ধ | 129   | WSC0918763       | ফটো উপলব্ধ |
| নাম : রিংকি ঘোষ<br>পিতার নাম: ভোলানাথ ঘোষ<br>বাড়ির নং : এন0036<br>বয়স : 20 লিঙ্গ : মহিলা         |                  |            | নাম : নিরঞ্জন কুমার দাস<br>পিতার নাম: ধর্মনারায়ন দাস<br>বাড়ির নং : n0042<br>বয়স : 69 লিঙ্গ : পুরুষ |                  |            | নাম : সুদীপ কুমার দাস<br>পিতার নাম: নিরঞ্জন কুমার দাস<br>বাড়ির নং : n0042<br>বয়স : 38 লিঙ্গ : পুরুষ |                  |            |
| 130  | HVH2783520       | ফটো উপলব্ধ | 131   | HVH2386456       | ফটো উপলব্ধ | 132   | WB/09/055/159075 | ফটো উপলব্ধ |
| নাম : মিতুন দাস<br>পিতার নাম: মন্টু দাস<br>বাড়ির নং : n0042<br>বয়স : 39 লিঙ্গ : পুরুষ            |                  |            | নাম : সোনালী দাস<br>স্বামীর নাম: দীপক দাস<br>বাড়ির নং : n0019<br>বয়স : 43 লিঙ্গ : মহিলা             |                  |            | নাম : শঙ্করী দাস<br>স্বামীর নাম: মন্টু দাস<br>বাড়ির নং : n0042<br>বয়স : 61 লিঙ্গ : মহিলা            |                  |            |
| 133  | WB/09/055/159074 | ফটো উপলব্ধ | 134   | WSC1386143       | ফটো উপলব্ধ | 135   | WB/09/055/159073 | ফটো উপলব্ধ |
| নাম : মন্টু দাস<br>পিতার নাম: গৌরচন্দ্র দাস<br>বাড়ির নং : n0042<br>বয়স : 71 লিঙ্গ : পুরুষ        |                  |            | নাম : অমূল্য দাস<br>পিতার নাম: জীতেন দাস<br>বাড়ির নং : n0041<br>বয়স : 30 লিঙ্গ : পুরুষ              |                  |            | নাম : হাঁসী দাস<br>স্বামীর নাম: জীতেন দাস<br>বাড়ির নং : n0041<br>বয়স : 56 লিঙ্গ : মহিলা             |                  |            |
| 136  | WB/09/055/159072 | ফটো উপলব্ধ | 137   | HVH2386431       | ফটো উপলব্ধ | 138   | WB/09/055/159082 | ফটো উপলব্ধ |
| নাম : জিতেন দাস<br>পিতার নাম: গৌরচন্দ্র দাস<br>বাড়ির নং : n0041<br>বয়স : 61 লিঙ্গ : পুরুষ        |                  |            | নাম : মিন্টু দাস (সিংহ)<br>স্বামীর নাম: ভোলানাথ সিংহ<br>বাড়ির নং : n0036<br>বয়স : 45 লিঙ্গ : মহিলা  |                  |            | নাম : অর্চনা দাস<br>স্বামীর নাম: মঙ্গল দাস<br>বাড়ির নং : n0036<br>বয়স : 71 লিঙ্গ : মহিলা            |                  |            |
| 139  | WB/09/055/159083 | ফটো উপলব্ধ | 140   | HVH2541795       | ফটো উপলব্ধ | 141   | WSC2669505       | ফটো উপলব্ধ |
| নাম : মালতী দাস<br>স্বামীর নাম: শিবু দাস<br>বাড়ির নং : n0035<br>বয়স : 76 লিঙ্গ : মহিলা           |                  |            | নাম : শেখর চন্দ্র দাস<br>পিতার নাম: রাজ কুমার দাস<br>বাড়ির নং : n0034<br>বয়স : 40 লিঙ্গ : পুরুষ     |                  |            | নাম : রিয়া দাস<br>পিতার নাম: অমিত দাস<br>বাড়ির নং : এন0001<br>বয়স : 21 লিঙ্গ : মহিলা               |                  |            |
| 142  | SWN1866656       | ফটো উপলব্ধ | 143   | WB/09/055/159062 | ফটো উপলব্ধ | 144   | WSC2116820       | ফটো উপলব্ধ |
| নাম : পিয়ালী সরকার<br>স্বামীর নাম: তনয় দাস<br>বাড়ির নং : শ্যামপুর<br>বয়স : 27 লিঙ্গ : মহিলা    |                  |            | নাম : সুশান্ত কুমার দাস<br>পিতার নাম: বিমলেন্দু দাস<br>বাড়ির নং : n0045<br>বয়স : 67 লিঙ্গ : পুরুষ   |                  |            | নাম : গিতা রানী দাস<br>স্বামীর নাম: বিমলেন্দু দাস<br>বাড়ির নং : n0045<br>বয়স : 81 লিঙ্গ : মহিলা     |                  |            |
| 145  | WB/09/055/159118 | ফটো উপলব্ধ | 146   | WSC1855840       | ফটো উপলব্ধ | Q 147   | WSC1585223       | ফটো উপলব্ধ |
| নাম : সরোজ দাস<br>পিতার নাম: ভোলানাথ দাস<br>বাড়ির নং : n0008<br>বয়স : 61 লিঙ্গ : পুরুষ           |                  |            | নাম : শুভজিত দাস<br>পিতার নাম: সুভেন্দু দাস<br>বাড়ির নং : এন01<br>বয়স : 25 লিঙ্গ : পুরুষ            |                  |            | নাম : ভোলানাথ সিংহ<br>পিতার নাম: বোদু সিংহ<br>বাড়ির নং :<br>বয়স : 53 লিঙ্গ : পুরুষ                  |                  |            |
| 148  | WSC2363042       | ফটো উপলব্ধ | 149   | WSC2363539       | ফটো উপলব্ধ | 150   | WB/09/055/159091 | ফটো উপলব্ধ |
| নাম : সুপম দাস<br>পিতার নাম: আশিস কুমার দাস<br>বাড়ির নং : N0014<br>বয়স : 24 লিঙ্গ : পুরুষ        |                  |            | নাম : রানী দাস<br>স্বামীর নাম: পবন দাস<br>বাড়ির নং : নং0111<br>বয়স : 30 লিঙ্গ : মহিলা               |                  |            | নাম : অনিতা দাস<br>স্বামীর নাম: কেশবেন্দ্র দাস<br>বাড়ির নং : n0019<br>বয়স : 61 লিঙ্গ : মহিলা        |                  |            |



বিধানসভা নির্বাচনক্ষেত্রের নং, নাম : 61-লালগোলা  
ভাগ নং, নাম : 1-উত্তরপাড়া (শ্যামপুর চণ্ডিপুর পূর্বপাড়া)

|     |                  |  |            |     |                  |   |            |     |                  |   |            |
|-----|------------------|--|------------|-----|------------------|---|------------|-----|------------------|---|------------|
| 151 | HVH2711612       | নাম : মিতালি দাস<br>স্বামীর নাম: প্রভাত কুমার দাস<br>বাড়ির নং : n0028<br>বয়স : 37 লিঙ্গ : মহিলা  | ফটো উপলব্ধ | 152 | WB/09/055/159029 | নাম : প্রভাত কুমার দাস<br>পিতার নাম: মনোরঞ্জন দাস<br>বাড়ির নং : n0028<br>বয়স : 49 লিঙ্গ : পুরুষ     | ফটো উপলব্ধ | 153 | WB/09/055/159108 | নাম : কলপনা দাস<br>স্বামীর নাম: ধীরেন্দ্রনাথ দাস<br>বাড়ির নং : n0024<br>বয়স : 71 লিঙ্গ : মহিলা  | ফটো উপলব্ধ |
| 154 | HVH1399427       | নাম : চুটুলরানী দাস<br>স্বামীর নাম: জয়দেব দাস<br>বাড়ির নং : n0024<br>বয়স : 46 লিঙ্গ : মহিলা     | ফটো উপলব্ধ | 155 | WSC2811248       | নাম : জয়দেব কুমার দাস<br>পিতার নাম: নিতাই চন্দ্র দাস<br>বাড়ির নং : n0024<br>বয়স : 55 লিঙ্গ : পুরুষ | ফটো উপলব্ধ | 156 | WB/09/055/159023 | নাম : বিমলা দাস<br>স্বামীর নাম: নিতাই দাস<br>বাড়ির নং : n0024<br>বয়স : 71 লিঙ্গ : মহিলা         | ফটো উপলব্ধ |
| 157 | WB/09/055/159022 | নাম : নিতাই দাস<br>পিতার নাম: রামকৃষ্ণ দাস<br>বাড়ির নং : n0024<br>বয়স : 81 লিঙ্গ : পুরুষ         | ফটো উপলব্ধ | 158 | WSC2777902       | নাম : সুনিতা দাস<br>পিতার নাম: জয়দেব দাস<br>বাড়ির নং : এন0024<br>বয়স : 20 লিঙ্গ : মহিলা            | ফটো উপলব্ধ | 159 | WSC1258862       | নাম : মহাদেব দাস<br>পিতার নাম: শৈলেন কুমার দাস<br>বাড়ির নং : n0023<br>বয়স : 31 লিঙ্গ : পুরুষ    | ফটো উপলব্ধ |
| 160 | WSC0963967       | নাম : সুদেব দাস<br>পিতার নাম: শৈলেন কুমার দাস<br>বাড়ির নং : n0023<br>বয়স : 36 লিঙ্গ : পুরুষ      | ফটো উপলব্ধ | 161 | WB/09/055/159021 | নাম : বিথিকা দাস<br>স্বামীর নাম: শৈলেন দাস<br>বাড়ির নং : n0023<br>বয়স : 59 লিঙ্গ : মহিলা            | ফটো উপলব্ধ | 162 | WSC1502541       | নাম : বিধান দাস<br>পিতার নাম: সত্য দাস<br>বাড়ির নং : n0111<br>বয়স : 34 লিঙ্গ : পুরুষ            | ফটো উপলব্ধ |
| 163 | WSC1176809       | নাম : পবন দাস<br>পিতার নাম: সত্য দাস<br>বাড়ির নং : n0111<br>বয়স : 36 লিঙ্গ : পুরুষ               | ফটো উপলব্ধ | 164 | WB/08/054/312342 | নাম : সত্য দাস<br>পিতার নাম: খুদু দাস<br>বাড়ির নং : n0111<br>বয়স : 73 লিঙ্গ : পুরুষ                 | ফটো উপলব্ধ | 165 | HVH2068971       | নাম : রিনা দাস<br>স্বামীর নাম: উত্তম দাস<br>বাড়ির নং : n0104<br>বয়স : 43 লিঙ্গ : মহিলা          | ফটো উপলব্ধ |
| 166 | HVH2068997       | নাম : কার্তিক দাস<br>পিতার নাম: নন্দ দুলাল দাস<br>বাড়ির নং : n0103<br>বয়স : 44 লিঙ্গ : পুরুষ     | ফটো উপলব্ধ | 167 | WSC1502467       | নাম : রনোজিৎ দাস<br>পিতার নাম: অসিম দাস<br>বাড়ির নং : n0005<br>বয়স : 29 লিঙ্গ : পুরুষ               | ফটো উপলব্ধ | 168 | WB/09/055/159013 | নাম : স্বস্তীকা রায় দাস<br>স্বামীর নাম: অসিম দাস<br>বাড়ির নং : n0005<br>বয়স : 56 লিঙ্গ : মহিলা | ফটো উপলব্ধ |
| 169 | WB/09/055/159005 | নাম : সুভেন্দু দাস<br>পিতার নাম: জগবন্ধু দাস<br>বাড়ির নং : n0001<br>বয়স : 51 লিঙ্গ : পুরুষ       | ফটো উপলব্ধ | 170 | WB/09/055/159004 | নাম : সীমা দাস<br>স্বামীর নাম: জগবন্ধু দাস<br>বাড়ির নং : n0001<br>বয়স : 61 লিঙ্গ : মহিলা            | ফটো উপলব্ধ | 171 | WB/09/055/159003 | নাম : জগবন্ধু দাস<br>পিতার নাম: দেবেন্দ্রনাথ দাস<br>বাড়ির নং : n0001<br>বয়স : 71 লিঙ্গ : পুরুষ  | ফটো উপলব্ধ |
| 172 | HVH2386472       | নাম : তন্দ্রা দাস<br>স্বামীর নাম: চন্দন দাস<br>বাড়ির নং : n0013<br>বয়স : 43 লিঙ্গ : মহিলা        | ফটো উপলব্ধ | 173 | WB/09/055/159112 | নাম : চন্দন দাস<br>পিতার নাম: সঞ্জয় দাস<br>বাড়ির নং : n0013<br>বয়স : 49 লিঙ্গ : পুরুষ              | ফটো উপলব্ধ | 174 | WB/09/055/159111 | নাম : তুলসী দাস<br>স্বামীর নাম: সঞ্জয় দাস<br>বাড়ির নং : n0013<br>বয়স : 61 লিঙ্গ : মহিলা        | ফটো উপলব্ধ |
| 175 | WB/09/055/159127 | নাম : নিলিমা দাস<br>স্বামীর নাম: সুশান্ত কুমার দাস<br>বাড়ির নং : n0012<br>বয়স : 61 লিঙ্গ : মহিলা | ফটো উপলব্ধ | 176 | WB/09/055/159114 | নাম : জিওছি দাস<br>স্বামীর নাম: শশাঙ্ক দাস<br>বাড়ির নং : n0011<br>বয়স : 66 লিঙ্গ : মহিলা            | ফটো উপলব্ধ | 177 | WB/09/055/159121 | নাম : সুভাগ্য দাস<br>পিতার নাম: রাধানাথ বল্লব দাস<br>বাড়ির নং : n0008<br>বয়স : 86 লিঙ্গ : মহিলা | ফটো উপলব্ধ |
| 178 | WSC1093681       | নাম : সুব্রত দাস<br>পিতার নাম: সরোজ দাস<br>বাড়ির নং : n0008<br>বয়স : 35 লিঙ্গ : পুরুষ            | ফটো উপলব্ধ | 179 | WB/09/055/159119 | নাম : ইতি দাস<br>স্বামীর নাম: সরোজ দাস<br>বাড়ির নং : n0008<br>বয়স : 53 লিঙ্গ : মহিলা                | ফটো উপলব্ধ | 180 | WSC0964387       | নাম : সুখী সাহা<br>স্বামীর নাম: সন্তু সাহা<br>বাড়ির নং : n0117<br>বয়স : 36 লিঙ্গ : মহিলা        | ফটো উপলব্ধ |

|  |                                |   |                                |   |                                |
|--|--------------------------------|---|--------------------------------|---|--------------------------------|
| 181<br>নাম : সন্তু সাহা<br>পিতার নাম: দীপেন সাহা<br>বাড়ির নং : n0117<br>বয়স : 40 লিঙ্গ : পুরুষ       | HVH2643427<br>ফটো উপলব্ধ       | 182<br>নাম : শেখর চন্দ্র দাস<br>পিতার নাম: ভজগৌর দাস<br>বাড়ির নং : n0117<br>বয়স : 53 লিঙ্গ : পুরুষ      | WB/09/055/159087<br>ফটো উপলব্ধ | 183<br>নাম : পারুল দাস<br>স্বামীর নাম: রাজকুমার দাস<br>বাড়ির নং : n0034<br>বয়স : 58 লিঙ্গ : মহিলা       | WB/09/055/159052<br>ফটো উপলব্ধ |
| 184<br>নাম : রাজকুমার দাস<br>পিতার নাম: ভোলানাথ দাস<br>বাড়ির নং : n0034<br>বয়স : 76 লিঙ্গ : পুরুষ    | WB/09/055/159051<br>ফটো উপলব্ধ | 185<br>নাম : চুমকি মন্ডল দাস<br>স্বামীর নাম: জীবন দাস<br>বাড়ির নং : n0033<br>বয়স : 35 লিঙ্গ : মহিলা     | WSC1258748<br>ফটো উপলব্ধ       | 186<br>নাম : জীবন দাস<br>পিতার নাম: নবকুমার দাস<br>বাড়ির নং : n0033<br>বয়স : 42 লিঙ্গ : পুরুষ           | HVH2246395<br>ফটো উপলব্ধ       |
| 187<br>নাম : উত্তম কুমার দাস<br>পিতার নাম: নবকুমার দাস<br>বাড়ির নং : n0033<br>বয়স : 50 লিঙ্গ : পুরুষ | WB/09/055/159050<br>ফটো উপলব্ধ | 188<br>নাম : ভাগ্যবতি দাস<br>পিতার নাম: অসিম দাস<br>বাড়ির নং : এন0050<br>বয়স : 21 লিঙ্গ : মহিলা         | WSC2667129<br>ফটো উপলব্ধ       | 189<br>নাম : মায়ারানি দাস<br>স্বামীর নাম: কালিপদ দাস<br>বাড়ির নং : n0022<br>বয়স : 61 লিঙ্গ : মহিলা     | WB/09/055/159015<br>ফটো উপলব্ধ |
| 190<br>নাম : কালিপদ দাস<br>পিতার নাম: গোপাল দাস<br>বাড়ির নং : n0022<br>বয়স : 71 লিঙ্গ : পুরুষ        | WB/09/055/159014<br>ফটো উপলব্ধ | 191<br>নাম : আশিসকুমার দাস<br>পিতার নাম: বীরেন্দ্রনাথ দাস<br>বাড়ির নং : n0014<br>বয়স : 53 লিঙ্গ : পুরুষ | WB/09/055/159109<br>ফটো উপলব্ধ | 192<br>নাম : কনকলতা দাস<br>স্বামীর নাম: আশীষ কুমার দাস<br>বাড়ির নং : n0014<br>বয়স : 47 লিঙ্গ : মহিলা    | WSC1707553<br>ফটো উপলব্ধ       |
| 193<br>নাম : হাসি দাস<br>পিতার নাম: নিরঞ্জন দাস<br>বাড়ির নং : n0015<br>বয়স : 44 লিঙ্গ : মহিলা        | HVH2783595<br>ফটো উপলব্ধ       | 194<br>নাম : অনিমেষ্ দাস<br>পিতার নাম: বিরেন দাস<br>বাড়ির নং : n0017<br>বয়স : 42 লিঙ্গ : পুরুষ          | HVH2068138<br>ফটো উপলব্ধ       | 195<br>নাম : অজয় দাস<br>পিতার নাম: তরনী দাস<br>বাড়ির নং : n0019<br>বয়স : 62 লিঙ্গ : পুরুষ              | WB/09/055/159092<br>ফটো উপলব্ধ |
| 196<br>নাম : মিরাদাস<br>স্বামীর নাম: অজয় দাস<br>বাড়ির নং : n0019<br>বয়স : 56 লিঙ্গ : মহিলা          | WB/09/055/159093<br>ফটো উপলব্ধ | 197<br>নাম : অনুপ দাস<br>পিতার নাম: অজয় দাস<br>বাড়ির নং : n0019<br>বয়স : 35 লিঙ্গ : পুরুষ              | WSC0964361<br>ফটো উপলব্ধ       | 198<br>নাম : বাপন দাস<br>পিতার নাম: অজয় দাস<br>বাড়ির নং : n0019<br>বয়স : 30 লিঙ্গ : পুরুষ              | WSC1386150<br>ফটো উপলব্ধ       |
| 199<br>নাম : দীপক কুমার দাস<br>পিতার নাম: তরনী সেন দাস<br>বাড়ির নং : n0019<br>বয়স : 53 লিঙ্গ : পুরুষ | WB/09/055/159094<br>ফটো উপলব্ধ | 200<br>নাম : সূতপা দাস<br>পিতার নাম: দীপক দাস<br>বাড়ির নং : এন0019<br>বয়স : 20 লিঙ্গ : মহিলা            | WSC2762615<br>ফটো উপলব্ধ       | 201<br>নাম : নন্দদুলাল দাস<br>পিতার নাম: গোপাল দাস<br>বাড়ির নং : n0021<br>বয়স : 66 লিঙ্গ : পুরুষ        | WB/09/055/159016<br>ফটো উপলব্ধ |
| 202<br>নাম : ভারতী দাস<br>স্বামীর নাম: নন্দদুলাল দাস<br>বাড়ির নং : n0021<br>বয়স : 56 লিঙ্গ : মহিলা   | WB/09/055/159017<br>ফটো উপলব্ধ | 203<br>নাম : অমিত দাস<br>পিতার নাম: জগবন্ধু দাস<br>বাড়ির নং : n0001<br>বয়স : 44 লিঙ্গ : পুরুষ           | HVH2246411<br>ফটো উপলব্ধ       | 204<br>নাম : টুনটুনি দাস<br>স্বামীর নাম: অমিত দাস<br>বাড়ির নং : n0001<br>বয়স : 37 লিঙ্গ : মহিলা         | HVH2711596<br>ফটো উপলব্ধ       |
| 205<br>নাম : সুমিত দাস<br>পিতার নাম: জগবন্ধু দাস<br>বাড়ির নং : n0001<br>বয়স : 43 লিঙ্গ : পুরুষ       | HVH1641992<br>ফটো উপলব্ধ       | 206<br>নাম : খুশি দাস<br>স্বামীর নাম: সুমিত দাস<br>বাড়ির নং : n0001<br>বয়স : 41 লিঙ্গ : মহিলা           | HVH2387249<br>ফটো উপলব্ধ       | 207<br>নাম : শান্তনা দাস<br>স্বামীর নাম: বীরেন্দ্রনাথ দাস<br>বাড়ির নং : n0002<br>বয়স : 59 লিঙ্গ : মহিলা | WB/09/055/159002<br>ফটো উপলব্ধ |
| 208<br>নাম : উত্তম দাস<br>পিতার নাম: পৌতম দাস<br>বাড়ির নং : n0003<br>বয়স : 43 লিঙ্গ : পুরুষ          | HVH2783512<br>ফটো উপলব্ধ       | 209<br>নাম : লবানি দাস<br>স্বামীর নাম: অনিত দাস<br>বাড়ির নং : n0004<br>বয়স : 61 লিঙ্গ : মহিলা           | WSC2556322<br>ফটো উপলব্ধ       | 210<br>নাম : পিন্টু দাস<br>পিতার নাম: অনিত দাস<br>বাড়ির নং : n0004<br>বয়স : 34 লিঙ্গ : পুরুষ            | WSC1093848<br>ফটো উপলব্ধ       |



বিধানসভা নির্বাচনক্ষেত্রের নং, নাম : 61-লালগোলা  
ভাগ নং, নাম : 1-উত্তরপাড়া (শ্যামপুর চণ্ডিপুর পূর্বপাড়া)

|     |                  |   |            |     |                  |   |            |     |            |  |            |
|-----|------------------|---|------------|-----|------------------|---|------------|-----|------------|--|------------|
| 211 | WB/09/055/159012 | নাম : অসিম দাস<br>পিতার নাম: মঙ্গল দাস<br>বাড়ির নং : n0005<br>বয়স : 59 লিঙ্গ : পুরুষ              | ফটো উপলব্ধ | 212 | HVH1399328       | নাম : গীতারানী সাহা দাস<br>স্বামীর নাম: নিরঞ্জন কুমার দাস<br>বাড়ির নং : n0042<br>বয়স : 54 লিঙ্গ : মহিলা | ফটো উপলব্ধ | 213 | WSC1502582 | নাম : সুপ্রিয় দাস<br>পিতার নাম: সরোজ দাস<br>বাড়ির নং : n0008<br>বয়স : 30 লিঙ্গ : পুরুষ            | ফটো উপলব্ধ |
| 214 | HVH2068153       | নাম : একড্ডি দাস<br>পিতার নাম: পঞ্চানন দাস<br>বাড়ির নং : n0009<br>বয়স : 57 লিঙ্গ : পুরুষ          | ফটো উপলব্ধ | 215 | HVH2068161       | নাম : সুমিত্রা দাস<br>স্বামীর নাম: একড্ডি দাস<br>বাড়ির নং : n0009<br>বয়স : 53 লিঙ্গ : মহিলা             | ফটো উপলব্ধ | 216 | HVH2386480 | নাম : নন্দন দাস<br>পিতার নাম: সঞ্জয় দাস<br>বাড়ির নং : n0013<br>বয়স : 48 লিঙ্গ : পুরুষ             | ফটো উপলব্ধ |
| 217 | WSC0964478       | নাম : জ্যোৎস্না দাস<br>স্বামীর নাম: নন্দন দাস<br>বাড়ির নং : n0013<br>বয়স : 37 লিঙ্গ : মহিলা       | ফটো উপলব্ধ | 218 | WSC0136655       | নাম : ধীরেন্দ্র নাথ দাস<br>পিতার নাম: কালিচরণ দাস<br>বাড়ির নং : n0014<br>বয়স : 75 লিঙ্গ : পুরুষ         | ফটো উপলব্ধ | 219 | HVH1398767 | নাম : তাপস কুমার দাস<br>পিতার নাম: ধীরেন্দ্র নাথ দাস<br>বাড়ির নং : n0014<br>বয়স : 48 লিঙ্গ : পুরুষ | ফটো উপলব্ধ |
| 220 | WSC0963900       | নাম : রিমা সরকার দাস<br>স্বামীর নাম: তাপস কুমার দাস<br>বাড়ির নং : n0014<br>বয়স : 34 লিঙ্গ : মহিলা | ফটো উপলব্ধ | 221 | HVH2387199       | নাম : শর্মিলা দাস<br>স্বামীর নাম: মুকেশ দাস<br>বাড়ির নং : n0102<br>বয়স : 41 লিঙ্গ : মহিলা               | ফটো উপলব্ধ | 222 | HVH2069003 | নাম : মুকেশ দাস<br>মায়ের নাম: সুশান্তা দাস<br>বাড়ির নং : n0102<br>বয়স : 47 লিঙ্গ : পুরুষ          | ফটো উপলব্ধ |
| 223 | WSC2390953       | নাম : দীনেশ কুমার দাস<br>পিতার নাম: অরুণ চন্দ্র দাস<br>বাড়ির নং : n0016<br>বয়স : 51 লিঙ্গ : পুরুষ | ফটো উপলব্ধ | 224 | WSC2390938       | নাম : পূর্ণেন্দু দাস<br>পিতার নাম: অচলেন্দু দাস<br>বাড়ির নং : n0046<br>বয়স : 61 লিঙ্গ : পুরুষ           | ফটো উপলব্ধ | 225 | HVH1399435 | নাম : সঞ্জিত দাস<br>পিতার নাম: কালিপদ দাস<br>বাড়ির নং : n0022<br>বয়স : 45 লিঙ্গ : পুরুষ            | ফটো উপলব্ধ |
| 226 | WSC0964429       | নাম : শম্পা দাস<br>স্বামীর নাম: কার্তিক দাস<br>বাড়ির নং : n0099<br>বয়স : 34 লিঙ্গ : মহিলা         | ফটো উপলব্ধ | 227 | WB/09/055/159122 | নাম : মধুমালতি দাস<br>স্বামীর নাম: বাসকিনাথ দাস<br>বাড়ির নং : n0070<br>বয়স : 71 লিঙ্গ : মহিলা           | ফটো উপলব্ধ | 228 | HVH2386464 | নাম : মহালয়া দাস<br>স্বামীর নাম: পূর্ণেন্দু দাস<br>বাড়ির নং : n0046<br>বয়স : 51 লিঙ্গ : মহিলা     | ফটো উপলব্ধ |
| 229 | HVH2541852       | নাম : সুনীল কুমার দাস<br>পিতার নাম: কালিপদ দাস<br>বাড়ির নং : n0022<br>বয়স : 38 লিঙ্গ : পুরুষ      | ফটো উপলব্ধ | 230 | HVH2387181       | নাম : মৌসুমী দাস<br>স্বামীর নাম: দীনেশ কুমার দাস<br>বাড়ির নং : n0016<br>বয়স : 42 লিঙ্গ : মহিলা          | ফটো উপলব্ধ | 231 | WSC2762599 | নাম : সুদীপ কুমার দাস<br>পিতার নাম: দীনেশ দাস<br>বাড়ির নং : এন0016<br>বয়স : 22 লিঙ্গ : পুরুষ       | ফটো উপলব্ধ |
| 232 | WSC2363026       | নাম : আলো দাস<br>পিতার নাম: চন্দন দাস<br>বাড়ির নং : N0001<br>বয়স : 24 লিঙ্গ : পুরুষ               | ফটো উপলব্ধ | 233 | WSC2363661       | নাম : কাশিম সেখ<br>পিতার নাম: সাহেব সেখ<br>বাড়ির নং : N0001<br>বয়স : 26 লিঙ্গ : পুরুষ                   | ফটো উপলব্ধ | 234 | WSC1899137 | নাম : সাদেশ্বরী সিংহ<br>পিতার নাম: প্রবীর সিংহ<br>বাড়ির নং : এন0004<br>বয়স : 25 লিঙ্গ : মহিলা      | ফটো উপলব্ধ |
| 235 | WSC1713510       | নাম : অরিন্দম দাস<br>পিতার নাম: পুনেন্দু দাস<br>বাড়ির নং : n0127<br>বয়স : 26 লিঙ্গ : পুরুষ        | ফটো উপলব্ধ | 236 | WSC1585108       | নাম : চুমকি দাস<br>স্বামীর নাম: অনিমেস দাস<br>বাড়ির নং : n0017<br>বয়স : 32 লিঙ্গ : মহিলা                | ফটো উপলব্ধ | 237 | WSC1713494 | নাম : তপন দাস<br>মায়ের নাম: ডলি দাস<br>বাড়ির নং : n0125<br>বয়স : 28 লিঙ্গ : পুরুষ                 | ফটো উপলব্ধ |
| 238 | WSC1713544       | নাম : মাষ্টি দাস<br>স্বামীর নাম: অনুপ দাস<br>বাড়ির নং : n0130<br>বয়স : 27 লিঙ্গ : মহিলা           | ফটো উপলব্ধ | 239 | WSC1713551       | নাম : সুস্মিতা দাস<br>স্বামীর নাম: সুদেব দাস<br>বাড়ির নং : n0131<br>বয়স : 27 লিঙ্গ : মহিলা              | ফটো উপলব্ধ | 240 | WSC1855865 | নাম : অতনু দাস<br>পিতার নাম: অরুণ দাস<br>বাড়ির নং : এন08<br>বয়স : 25 লিঙ্গ : পুরুষ                 | ফটো উপলব্ধ |



বিধানসভা নির্বাচনক্ষেত্রের নং, নাম : 61-লালগোলা  
ভাগ নং, নাম : 1-উত্তরপাড়া (শ্যামপুর চণ্ডিপুর পূর্বপাড়া)

|   |                          |   |                                 |  |                          |
|---|--------------------------|---|---------------------------------|--|--------------------------|
| 241<br>নাম : দিপিকা দাস<br>স্বামীর নাম: প্রদীপ সরকার<br>বাড়ির নং : n0147<br>বয়স : 29 লিঙ্গ : মহিলা          | WSC1583657<br>ফটো উপলব্ধ | 242<br>নাম : সুরভ দাস<br>পিতার নাম: জিতেন দাস<br>বাড়ির নং : এন041<br>বয়স : 25 লিঙ্গ : পুরুষ           | WSC1855915<br>ফটো উপলব্ধ        | 243<br>নাম : শুভ দাস<br>পিতার নাম: একডি দাস<br>বাড়ির নং : এন09<br>বয়স : 26 লিঙ্গ : পুরুষ                 | WSC1855923<br>ফটো উপলব্ধ |
| 244<br>নাম : আশালতা মন্ডল দাস<br>স্বামীর নাম: সুদীপ কুমার দাস<br>বাড়ির নং : n0009<br>বয়স : 30 লিঙ্গ : মহিলা | WSC1669522<br>ফটো উপলব্ধ | 245<br>নাম : সঞ্জিতা দাস রায়<br>স্বামীর নাম: মিতুন দাস<br>বাড়ির নং : n0042<br>বয়স : 27 লিঙ্গ : মহিলা | WSC1669548<br>ফটো উপলব্ধ        | 246<br>নাম : সুদীপ্তা সিংহ দাস<br>স্বামীর নাম: মিতুন দাস<br>বাড়ির নং : n0034<br>বয়স : 32 লিঙ্গ : মহিলা   | WSC1669555<br>ফটো উপলব্ধ |
| 247<br>নাম : বুল্লি দাস<br>স্বামীর নাম: উত্তম দাস<br>বাড়ির নং : n0003<br>বয়স : 37 লিঙ্গ : মহিলা             | WSC0137109<br>ফটো উপলব্ধ | 248<br>নাম : মুকেশ সিংহ<br>পিতার নাম: ভোলা সিংহ<br>বাড়ির নং : এন0036<br>বয়স : 26 লিঙ্গ : পুরুষ        | WSC2493161<br>ফটো উপলব্ধ        | 249<br>নাম : সংঘমিত্রা দাস<br>স্বামীর নাম: সুনীল কুমার দাস<br>বাড়ির নং : N0001<br>বয়স : 38 লিঙ্গ : মহিলা | WSC2363711<br>ফটো উপলব্ধ |
| 250<br>নাম : সায়েমা খাতুন<br>স্বামীর নাম: ইয়াদুল সেখ<br>বাড়ির নং : N0001<br>বয়স : 24 লিঙ্গ : মহিলা        | WSC2363687<br>ফটো উপলব্ধ | 251<br>নাম : পিয়ারা বিবি<br>স্বামীর নাম: আলম সেখ<br>বাড়ির নং : n0072<br>বয়স : 49 লিঙ্গ : মহিলা       | HVH2783405<br>ফটো উপলব্ধ        | 252<br>নাম : ফিরোজা বিবি<br>স্বামীর নাম: জমিরুল ক্ব<br>বাড়ির নং : এন008<br>বয়স : 32 লিঙ্গ : মহিলা        | WSC1856053<br>ফটো উপলব্ধ |
| 253<br>নাম : আনজু বিবি<br>স্বামীর নাম: সাহাবুদ্দিন সেখ<br>বাড়ির নং : এন088<br>বয়স : 25 লিঙ্গ : মহিলা        | WSC1876523<br>ফটো উপলব্ধ | 254<br>নাম : জাহান্না বিবি<br>স্বামীর নাম: হক সাহেব সেখ<br>বাড়ির নং : এন08<br>বয়স : 33 লিঙ্গ : মহিলা  | WSC1856103<br>ফটো উপলব্ধ        | 255<br>নাম : রেজিনা খাতুন<br>স্বামীর নাম: তরিকুল সেখ<br>বাড়ির নং : n0133<br>বয়স : 27 লিঙ্গ : মহিলা       | WSC1713577<br>ফটো উপলব্ধ |
| 256<br>নাম : আয়েসা বিবি<br>স্বামীর নাম: সাব্বার সেখ<br>বাড়ির নং : n0144<br>বয়স : 28 লিঙ্গ : মহিলা          | WSC1713684<br>ফটো উপলব্ধ | 257<br>নাম : শেফালি বিবি<br>স্বামীর নাম: এসরাফিল সেখ<br>বাড়ির নং : n0142<br>বয়স : 39 লিঙ্গ : মহিলা    | WSC1713668<br>ফটো উপলব্ধ        | 258<br>নাম : সিউটি বিবি<br>স্বামীর নাম: রহিম সেখ<br>বাড়ির নং : n0139<br>বয়স : 28 লিঙ্গ : মহিলা           | WSC1713635<br>ফটো উপলব্ধ |
| 259<br>নাম : হোসনারা বিবি<br>স্বামীর নাম: সৌদাগোর সেখ<br>বাড়ির নং : n0136<br>বয়স : 28 লিঙ্গ : মহিলা         | WSC1713601<br>ফটো উপলব্ধ | 260<br>নাম : মানোয়ারা বিবি<br>স্বামীর নাম: বাশির<br>বাড়ির নং : নং00137<br>বয়স : 43 লিঙ্গ : মহিলা     | WSC2363505<br>ফটো উপলব্ধ        | 261<br>নাম : গুণেহারু বিবি<br>স্বামীর নাম: উকিল সেখ<br>বাড়ির নং : N000<br>বয়স : 32 লিঙ্গ : মহিলা         | WSC2363802<br>ফটো উপলব্ধ |
| 262<br>নাম : বেলি বিবি<br>স্বামীর নাম: মিলচাদ সেখ<br>বাড়ির নং : চণ্ডিপুর<br>বয়স : 29 লিঙ্গ : মহিলা          | WSC2363638<br>ফটো উপলব্ধ | 263<br>নাম : সেবিনা বিবি<br>স্বামীর নাম: মিলন সেখ<br>বাড়ির নং : নং006<br>বয়স : 36 লিঙ্গ : মহিলা       | WSC2363422<br>ফটো উপলব্ধ        | 264<br>নাম : সেলিয়ারা বিবি<br>স্বামীর নাম: ইমরুল সেখ<br>বাড়ির নং : নং00<br>বয়স : 26 লিঙ্গ : মহিলা       | WSC2363612<br>ফটো উপলব্ধ |
| 265<br>নাম : নাজেরা বিবি<br>স্বামীর নাম: জালালুদ্দিন সেখ<br>বাড়ির নং : n0106<br>বয়স : 50 লিঙ্গ : মহিলা      | WSC2115855<br>ফটো উপলব্ধ | 266<br>নাম : জুলেখা বিবি<br>স্বামীর নাম: আনরুল সেখ<br>বাড়ির নং : নং000<br>বয়স : 44 লিঙ্গ : মহিলা      | WSC2363554<br>ফটো উপলব্ধ        | 267<br>নাম : আয়েশা বিবি<br>স্বামীর নাম: সাফি কুল সেখ<br>বাড়ির নং : নং000<br>বয়স : 26 লিঙ্গ : মহিলা      | WSC2363448<br>ফটো উপলব্ধ |
| 268<br>নাম : সেবিনা বিবি<br>স্বামীর নাম: হাসিদুল সেখ<br>বাড়ির নং : এন076<br>বয়স : 27 লিঙ্গ : মহিলা          | WSC1877596<br>ফটো উপলব্ধ | 269<br>নাম : উজ্জলেশা বিবি<br>স্বামীর নাম: আব্দুল মাতিন<br>বাড়ির নং : n0107<br>বয়স : 65 লিঙ্গ : মহিলা | WB/09/055/0900451<br>ফটো উপলব্ধ | 270<br>নাম : সাদিকুল সেখ<br>মায়ের নাম: সামনুর বেওয়া<br>বাড়ির নং : n0074<br>বয়স : 43 লিঙ্গ : পুরুষ      | WSC1259019<br>ফটো উপলব্ধ |



বিধানসভা নির্বাচনক্ষেত্রের নং, নাম : 61-লালগোলা  
ভাগ নং, নাম : 1-উত্তরপাড়া (শ্যামপুর চণ্ডিপুর পূর্বপাড়া)

|  |                          |   |                                |  |                                |
|--|--------------------------|---|--------------------------------|--|--------------------------------|
| 271<br>নাম : সামনুর বেগম<br>স্বামীর নাম : ইসাফ সেখ<br>বাড়ির নং : n0074<br>বয়স : 80 লিঙ্গ : মহিলা         | WSC0964098<br>ফটো উপলব্ধ | 272<br>নাম : রফিকুল সেখ<br>পিতার নাম : আরফান সেখ<br>বাড়ির নং : n0073<br>বয়স : 40 লিঙ্গ : পুরুষ            | HVH2711695<br>ফটো উপলব্ধ       | 273<br>নাম : তানজিলা খাতুন<br>পিতার নাম : সাদিকুল সেখ<br>বাড়ির নং : এন0074<br>বয়স : 25 লিঙ্গ : মহিলা     | WSC2474849<br>ফটো উপলব্ধ       |
| 274<br>নাম : একবোর সেখ<br>পিতার নাম : সাদিকুল সেখ<br>বাড়ির নং : এন0074<br>বয়স : 23 লিঙ্গ : পুরুষ         | WSC2474914<br>ফটো উপলব্ধ | 275<br>নাম : সফিকুল সেখ<br>পিতার নাম : আরফান সেখ<br>বাড়ির নং : n0073<br>বয়স : 40 লিঙ্গ : পুরুষ            | HVH2711729<br>ফটো উপলব্ধ       | 276<br>নাম : মর্জিনা বিবি<br>স্বামীর নাম : আরফান সেখ<br>বাড়ির নং : n0073<br>বয়স : 53 লিঙ্গ : মহিলা       | WB/09/055/159622<br>ফটো উপলব্ধ |
| 277<br>নাম : সেখ আরফান<br>পিতার নাম : সায়েদ সেখ<br>বাড়ির নং : নং 304<br>বয়স : 65 লিঙ্গ : পুরুষ          | WSC2828754<br>ফটো উপলব্ধ | 278<br>নাম : সহাবানু বেওয়া<br>স্বামীর নাম : সায়েদ সেখ<br>বাড়ির নং : n0073<br>বয়স : 71 লিঙ্গ : মহিলা     | WSC2113694<br>ফটো উপলব্ধ       | 279<br>নাম : রেজিনা বিবি<br>স্বামীর নাম : সফিকুল সেখ<br>বাড়ির নং : n0073<br>বয়স : 31 লিঙ্গ : মহিলা       | WSC1258987<br>ফটো উপলব্ধ       |
| 280<br>নাম : রহিম সেখ<br>পিতার নাম : আরফান সেখ<br>বাড়ির নং : n0073<br>বয়স : 32 লিঙ্গ : পুরুষ             | WSC1093905<br>ফটো উপলব্ধ | 281<br>নাম : নাসিমা বিবি<br>স্বামীর নাম : রহিম সেখ<br>বাড়ির নং : n0073<br>বয়স : 32 লিঙ্গ : মহিলা          | WSC1386234<br>ফটো উপলব্ধ       | 282<br>নাম : সফিকুল সেখ<br>পিতার নাম : আরফান সেখ<br>বাড়ির নং : n0073<br>বয়স : 32 লিঙ্গ : পুরুষ           | WSC1386218<br>ফটো উপলব্ধ       |
| 283<br>নাম : জনা বেওয়া<br>স্বামীর নাম : সুলতান সেখ<br>বাড়ির নং : n0073<br>বয়স : 50 লিঙ্গ : মহিলা        | WSC2114395<br>ফটো উপলব্ধ | 284<br>নাম : তাজমিরা খাতুন<br>মায়ের নাম : জনা বিবি<br>বাড়ির নং : n0073<br>বয়স : 33 লিঙ্গ : মহিলা         | WSC1093822<br>ফটো উপলব্ধ       | 285<br>নাম : নাজিবুর সেখ<br>পিতার নাম : সুলতান সেখ<br>বাড়ির নং : n0073<br>বয়স : 37 লিঙ্গ : পুরুষ         | HVH2711752<br>ফটো উপলব্ধ       |
| 286<br>নাম : সনাতান বেওয়া<br>স্বামীর নাম : জুল্লু রহমান<br>বাড়ির নং : n0093<br>বয়স : 70 লিঙ্গ : মহিলা   | WSC2177699<br>ফটো উপলব্ধ | 287<br>নাম : উরান সেখ<br>পিতার নাম : জুল্লু রহমান<br>বাড়ির নং : n0093<br>বয়স : 40 লিঙ্গ : পুরুষ           | WSC1176726<br>ফটো উপলব্ধ       | 288<br>নাম : সেবিনা বিবি<br>স্বামীর নাম : লালবর সেখ<br>বাড়ির নং : n0109<br>বয়স : 33 লিঙ্গ : মহিলা        | WSC1093988<br>ফটো উপলব্ধ       |
| 289<br>নাম : আব্দুল মাতিন<br>পিতার নাম : কালিমুদ্দিন সেখ<br>বাড়ির নং : n0109<br>বয়স : 68 লিঙ্গ : পুরুষ   | HVH2386506<br>ফটো উপলব্ধ | 290<br>নাম : লালবর সেখ<br>পিতার নাম : আব্দুল মাতিন<br>বাড়ির নং : n0109<br>বয়স : 40 লিঙ্গ : পুরুষ          | HVH2542165<br>ফটো উপলব্ধ       | 291<br>নাম : নাজেরা বিবি<br>স্বামীর নাম : সালিমুদ্দিন সেখ<br>বাড়ির নং : n0109<br>বয়স : 30 লিঙ্গ : মহিলা  | WSC1386135<br>ফটো উপলব্ধ       |
| 292<br>নাম : সালিমুদ্দিন সেখ<br>পিতার নাম : আব্দুল মাতিন<br>বাড়ির নং : n0109<br>বয়স : 35 লিঙ্গ : পুরুষ   | WSC0964395<br>ফটো উপলব্ধ | 293<br>নাম : চুম্ফী রবি দাস<br>পিতার নাম : গোপন রবিদাস<br>বাড়ির নং : N01<br>বয়স : 25 লিঙ্গ : মহিলা        | WSC1856079<br>ফটো উপলব্ধ       | 294<br>নাম : চুম্ফী রবি দাস<br>স্বামীর নাম : গোপন রবি দাস<br>বাড়ির নং : এন01<br>বয়স : 24 লিঙ্গ : মহিলা   | WSC2530368<br>ফটো উপলব্ধ       |
| 295<br>নাম : সরস্বতী রবিদাস<br>পিতার নাম : নবকুমার রবিদাস<br>বাড়ির নং : এন0052<br>বয়স : 21 লিঙ্গ : মহিলা | WSC2669307<br>ফটো উপলব্ধ | 296<br>নাম : বিথিকা রবি দাস<br>স্বামীর নাম : দুলাল রবি দাস<br>বাড়ির নং : এন0000<br>বয়স : 30 লিঙ্গ : মহিলা | WSC2598415<br>ফটো উপলব্ধ       | 297<br>নাম : ঝিলিক রবিদাস<br>পিতার নাম : গোপন রবিদাস<br>বাড়ির নং : এন0052<br>বয়স : 21 লিঙ্গ : মহিলা      | WSC2669349<br>ফটো উপলব্ধ       |
| 298<br>নাম : গীতা রবিদাস<br>স্বামীর নাম : গোপন রবিদাস<br>বাড়ির নং : n0052<br>বয়স : 42 লিঙ্গ : মহিলা      | HVH2386514<br>ফটো উপলব্ধ | 299<br>নাম : গোপন রবিদাস<br>পিতার নাম : কিশোরী রবিদাস<br>বাড়ির নং : এন0052<br>বয়স : 49 লিঙ্গ : পুরুষ      | WB/09/055/159237<br>ফটো উপলব্ধ | 300<br>নাম : গায়ত্রী রবিদাস<br>স্বামীর নাম : স্বপন রবিদাস<br>বাড়ির নং : n0052<br>বয়স : 51 লিঙ্গ : মহিলা | WB/09/055/159236<br>ফটো উপলব্ধ |



বিধানসভা নির্বাচনক্ষেত্রের নং, নাম : 61-লালগোলা  
ভাগ নং, নাম : 1-উত্তরপাড়া (শ্যামপুর চণ্ডিপুর পূর্বপাড়া)

|   |                  |   |                  |  |                  |
|---|------------------|---|------------------|--|------------------|
| 301<br>নাম : তপন রবিদাস<br>পিতার নাম: কিশোরী রবিদাস<br>বাড়ির নং : n0052<br>বয়স : 57 লিঙ্গ : পুরুষ<br>ফটো উপলব্ধ               | WB/09/055/159234 | 302<br>নাম : টগরী রবিদাস<br>স্বামীর নাম: কিশোরী রবিদাস<br>বাড়ির নং : n0052<br>বয়স : 76 লিঙ্গ : মহিলা<br>ফটো উপলব্ধ      | WB/09/055/159231 | 303<br>নাম : আতসী রবিদাস<br>স্বামীর নাম: নবকুমার রবিদাস<br>বাড়ির নং : n0052<br>বয়স : 56 লিঙ্গ : মহিলা<br>ফটো উপলব্ধ      | WB/09/055/159233 |
| 304<br>নাম : নবকুমার রবিদাস<br>পিতার নাম: শিব রবিদাস<br>বাড়ির নং : n0052<br>বয়স : 61 লিঙ্গ : পুরুষ<br>ফটো উপলব্ধ              | WB/09/055/159232 | 305<br>নাম : কাঞ্চন রবিদাস<br>পিতার নাম: স্বপন রবিদাস<br>বাড়ির নং : এন01<br>বয়স : 26 লিঙ্গ : পুরুষ<br>ফটো উপলব্ধ        | WSC1856095       | 306<br>নাম : শ্যামল রবিদাস<br>পিতার নাম: স্বপ্ন রবিদাস<br>বাড়ির নং : এন01<br>বয়স : 28 লিঙ্গ : পুরুষ<br>ফটো উপলব্ধ        | WSC1856087       |
| 307<br>নাম : স্বপন রবিদাস<br>পিতার নাম: কিশোরী রবিদাস<br>বাড়ির নং : n0052<br>বয়স : 58 লিঙ্গ : পুরুষ<br>ফটো উপলব্ধ             | WSC2177707       | 308<br>নাম : মতিউর রহমান<br>পিতার নাম: প্রসমাইল হক<br>বাড়ির নং : n0076<br>বয়স : 38 লিঙ্গ : পুরুষ<br>ফটো উপলব্ধ          | WSC1713585       | 309<br>নাম : হাবিবুর রহমান<br>পিতার নাম: নবির সেখ<br>বাড়ির নং : n0076<br>বয়স : 61 লিঙ্গ : পুরুষ<br>ফটো উপলব্ধ            | WSC2810711       |
| 310<br>নাম : সারিয়া বিবি<br>স্বামীর নাম: হাবিবুর সেখ<br>বাড়ির নং : n0076<br>বয়স : 55 লিঙ্গ : মহিলা<br>ফটো উপলব্ধ             | HVH1399617       | 311<br>নাম : মাসিদুল হক<br>পিতার নাম: হাবিবুর সেখ<br>বাড়ির নং : n0076<br>বয়স : 38 লিঙ্গ : পুরুষ<br>ফটো উপলব্ধ           | HVH2720381       | 312<br>নাম : ছবি বিবি<br>পিতার নাম: হাবিবুর সেখ<br>বাড়ির নং : n0076<br>বয়স : 49 লিঙ্গ : মহিলা<br>ফটো উপলব্ধ              | HVH1399625       |
| 313<br>নাম : রবিবল সেখ<br>পিতার নাম: মতিউর রহমান<br>বাড়ির নং : এন01<br>বয়স : 27 লিঙ্গ : পুরুষ<br>ফটো উপলব্ধ                   | WSC2669521       | 314<br>নাম : খাতিজা বিবি<br>স্বামীর নাম: ফাল সেখ<br>বাড়ির নং : n0076<br>বয়স : 40 লিঙ্গ : মহিলা<br>ফটো উপলব্ধ            | WSC1669530       | 315<br>নাম : কামারুল হক<br>পিতার নাম: এজরুল সেখ<br>বাড়ির নং : এন0076<br>বয়স : 27 লিঙ্গ : পুরুষ<br>ফটো উপলব্ধ             | WSC2498707       |
| 316<br>নাম : কৃষ্ণা সরকার<br>স্বামীর নাম: মানব কুমার সরকার<br>বাড়ির নং : n0007<br>বয়স : 46 লিঙ্গ : মহিলা<br>ফটো উপলব্ধ        | HVH2387256       | 317<br>নাম : মৌসুম সরকার<br>স্বামীর নাম: সুজয় সরকার<br>বাড়ির নং : n0043<br>বয়স : 42 লিঙ্গ : মহিলা<br>ফটো উপলব্ধ        | WSC1585124       | 318<br>নাম : মুনময় সরকার<br>পিতার নাম: নারায়ন চন্দ্র সরকার<br>বাড়ির নং : n0037<br>বয়স : 38 লিঙ্গ : পুরুষ<br>ফটো উপলব্ধ | HVH2711968       |
| 319<br>নাম : শকুন্তলা সরকার<br>স্বামীর নাম: নারায়ন সরকার<br>বাড়ির নং : n0037<br>বয়স : 66 লিঙ্গ : মহিলা<br>ফটো উপলব্ধ         | WB/09/055/159170 | 320<br>নাম : নারায়নচন্দ্র সরকার<br>পিতার নাম: মুগন্ধ সরকার<br>বাড়ির নং : n0037<br>বয়স : 69 লিঙ্গ : পুরুষ<br>ফটো উপলব্ধ | WB/09/055/159169 | 321<br>নাম : প্রদীপ সরকার<br>পিতার নাম: প্রশান্ত সরকার<br>বাড়ির নং : n0027<br>বয়স : 37 লিঙ্গ : পুরুষ<br>ফটো উপলব্ধ       | HVH2711794       |
| 322<br>নাম : অনিতা সরকার<br>স্বামীর নাম: প্রশান্ত সরকার<br>বাড়ির নং : n0027<br>বয়স : 59 লিঙ্গ : মহিলা<br>ফটো উপলব্ধ           | WB/09/055/159144 | 323<br>নাম : প্রশান্ত সরকার<br>পিতার নাম: কাশিনাথ সরকার<br>বাড়ির নং : n0027<br>বয়স : 68 লিঙ্গ : পুরুষ<br>ফটো উপলব্ধ     | WB/09/055/159143 | 324<br>নাম : সুরত সরকার<br>পিতার নাম: শরদিন্দু সরকার<br>বাড়ির নং : n0026<br>বয়স : 51 লিঙ্গ : পুরুষ<br>ফটো উপলব্ধ         | WB/09/055/159142 |
| 325<br>নাম : চুনিকা মন্ডল সরকার<br>স্বামীর নাম: শ্যামলেন্দু সরকার<br>বাড়ির নং : n0026<br>বয়স : 47 লিঙ্গ : মহিলা<br>ফটো উপলব্ধ | WSC0964056       | 326<br>নাম : সুমনি সরকার<br>পিতার নাম: সুরত সরকার<br>বাড়ির নং : এন0026<br>বয়স : 20 লিঙ্গ : মহিলা<br>ফটো উপলব্ধ          | WSC2777886       | 327<br>নাম : সঞ্চিতা দাস সরকার<br>স্বামীর নাম: সুমন্ত সরকার<br>বাড়ির নং : n0025<br>বয়স : 31 লিঙ্গ : মহিলা<br>ফটো উপলব্ধ  | WSC1259076       |
| 328<br>নাম : ভূদেব সরকার<br>পিতার নাম: ভূপেন্দ্র সরকার<br>বাড়ির নং : n0025<br>বয়স : 51 লিঙ্গ : পুরুষ<br>ফটো উপলব্ধ            | WB/09/055/159175 | 329<br>নাম : বিশ্বজিত সরকার<br>পিতার নাম: নারায়ন সরকার<br>বাড়ির নং : n0020<br>বয়স : 48 লিঙ্গ : পুরুষ<br>ফটো উপলব্ধ     | WSC2871812       | 330<br>নাম : মঞ্জু সরকার<br>স্বামীর নাম: অশোক সরকার<br>বাড়ির নং : n0020<br>বয়স : 51 লিঙ্গ : মহিলা<br>ফটো উপলব্ধ          | WB/09/055/159135 |

|   |                  |            |  |                  |            |  |                  |            |
|---|------------------|------------|--|------------------|------------|--|------------------|------------|
| 331   | WSC2669414       | ফটো উপলব্ধ | 332  | WSC2669497       | ফটো উপলব্ধ | 333  | HVH1643147       | ফটো উপলব্ধ |
| নাম : পিউ সরকার<br>পিতার নাম: সুভাষ চন্দ্র সরকার<br>বাড়ির নং : এন0039<br>বয়স : 21 লিঙ্গ : মহিলা       |                  |            | নাম : সুরাজ সরকার<br>পিতার নাম: সুজয় সরকার<br>বাড়ির নং : এন0043<br>বয়স : 23 লিঙ্গ : পুরুষ             |                  |            | নাম : সুখেন্দু সরকার<br>পিতার নাম: সমরেন্দ্র সরকার<br>বাড়ির নং : n0043<br>বয়স : 42 লিঙ্গ : পুরুষ         |                  |            |
| 334   | WSC2530574       | ফটো উপলব্ধ | 335  | WSC1855857       | ফটো উপলব্ধ | 336  | HVH2541860       | ফটো উপলব্ধ |
| নাম : সৌমেন সরকার<br>পিতার নাম: সুভাষ চন্দ্র সরকার<br>বাড়ির নং : এন0039<br>বয়স : 23 লিঙ্গ : পুরুষ     |                  |            | নাম : সৌমী শুভ্র সরকার<br>পিতার নাম: তাপস সরকার<br>বাড়ির নং : N07<br>বয়স : 25 লিঙ্গ : পুরুষ            |                  |            | নাম : পূরবী সিনহা সরকার<br>স্বামীর নাম: সুখেন্দু সরকার<br>বাড়ির নং : n0043<br>বয়স : 38 লিঙ্গ : মহিলা     |                  |            |
| 337   | WSC2390748       | ফটো উপলব্ধ | 338  | WSC2474484       | ফটো উপলব্ধ | 339  | HVH2068237       | ফটো উপলব্ধ |
| নাম : হিরণ্ময়ী সরকার<br>স্বামীর নাম: সমরেন্দ্র সরকার<br>বাড়ির নং : n0043<br>বয়স : 66 লিঙ্গ : মহিলা   |                  |            | নাম : অনিমেষ সরকার<br>পিতার নাম: বিশ্বজিৎ সরকার<br>বাড়ির নং : এন0020<br>বয়স : 23 লিঙ্গ : পুরুষ         |                  |            | নাম : কলাবতী সরকার<br>স্বামীর নাম: মানস কুমার সরকার<br>বাড়ির নং : n0007<br>বয়স : 43 লিঙ্গ : মহিলা        |                  |            |
| 340   | HVH2068211       | ফটো উপলব্ধ | 341  | WSC2554442       | ফটো উপলব্ধ | 342  | WSC2597912       | ফটো উপলব্ধ |
| নাম : মানস কুমার সরকার<br>পিতার নাম: বানীকান্ত সরকার<br>বাড়ির নং : n0007<br>বয়স : 57 লিঙ্গ : পুরুষ    |                  |            | নাম : সেফালী সরকার<br>স্বামীর নাম: কাশিনাথ সরকার<br>বাড়ির নং : n0027<br>বয়স : 83 লিঙ্গ : মহিলা         |                  |            | নাম : অনামিকা সরকার<br>পিতার নাম: মানস কুমার সরকার<br>বাড়ির নং : এন0007<br>বয়স : 22 লিঙ্গ : মহিলা        |                  |            |
| 343   | WSC2597821       | ফটো উপলব্ধ | 344  | WSC2363182       | ফটো উপলব্ধ | 345  | WB/09/055/159160 | ফটো উপলব্ধ |
| নাম : প্রিয়াঙ্কা সরকার<br>পিতার নাম: তাপস কুমার সরকার<br>বাড়ির নং : এন0007<br>বয়স : 23 লিঙ্গ : মহিলা |                  |            | নাম : রাখি সরকার<br>পিতার নাম: অসীম কুমার সরকার<br>বাড়ির নং : N0038<br>বয়স : 24 লিঙ্গ : মহিলা          |                  |            | নাম : যাদবচন্দ্র সরকার<br>পিতার নাম: অমরেন্দ্রনাথ সরকার<br>বাড়ির নং : n0050<br>বয়স : 64 লিঙ্গ : পুরুষ    |                  |            |
| 346   | WB/09/055/159159 | ফটো উপলব্ধ | 347  | WB/09/055/159158 | ফটো উপলব্ধ | 348  | WB/09/055/159157 | ফটো উপলব্ধ |
| নাম : সেফালি সরকার<br>স্বামীর নাম: কেশবচন্দ্র সরকার<br>বাড়ির নং : n0050<br>বয়স : 56 লিঙ্গ : মহিলা     |                  |            | নাম : কেশবচন্দ্র সরকার<br>পিতার নাম: অমরেন্দ্রনাথ সরকার<br>বাড়ির নং : n0050<br>বয়স : 66 লিঙ্গ : পুরুষ  |                  |            | নাম : ছায়ারানি সরকার<br>স্বামীর নাম: অমরেন্দ্রনাথ সরকার<br>বাড়ির নং : n0050<br>বয়স : 76 লিঙ্গ : মহিলা   |                  |            |
| 349   | WSC1502608       | ফটো উপলব্ধ | 350  | HVH1641760       | ফটো উপলব্ধ | 351  | WB/09/055/159166 | ফটো উপলব্ধ |
| নাম : সুজয় সরকার<br>পিতার নাম: সমরেন্দ্র সরকার<br>বাড়ির নং : n0043<br>বয়স : 46 লিঙ্গ : পুরুষ         |                  |            | নাম : সাদেশ্বরী সরকার<br>স্বামীর নাম: সুভাষ চন্দ্র সরকার<br>বাড়ির নং : n0039<br>বয়স : 43 লিঙ্গ : মহিলা |                  |            | নাম : সুভাষ চন্দ্র সরকার<br>পিতার নাম: নবগৌর সরকার<br>বাড়ির নং : n0039<br>বয়স : 53 লিঙ্গ : পুরুষ         |                  |            |
| 352   | WB/09/055/159174 | ফটো উপলব্ধ | 353  | WB/09/055/159173 | ফটো উপলব্ধ | 354  | HVH2069037       | ফটো উপলব্ধ |
| নাম : অসীমকুমার সরকার<br>পিতার নাম: নিতাইচন্দ্র সরকার<br>বাড়ির নং : n0038<br>বয়স : 53 লিঙ্গ : পুরুষ   |                  |            | নাম : ভারতী সরকার<br>স্বামীর নাম: নিতাইচন্দ্র সরকার<br>বাড়ির নং : n0038<br>বয়স : 71 লিঙ্গ : মহিলা      |                  |            | নাম : ফাল্গুনী সরকার<br>স্বামীর নাম: ভুদেব সরকার<br>বাড়ির নং : n0097<br>বয়স : 44 লিঙ্গ : মহিলা           |                  |            |
| 355   | HVH2069029       | ফটো উপলব্ধ | 356  | WSC1094309       | ফটো উপলব্ধ | 357  | WSC1176338       | ফটো উপলব্ধ |
| নাম : কল্পনা সরকার<br>স্বামীর নাম: বিশ্বজিত সরকার<br>বাড়ির নং : n0096<br>বয়স : 45 লিঙ্গ : মহিলা       |                  |            | নাম : মৃন্ময় সরকার<br>পিতার নাম: কেশব চন্দ্র সরকার<br>বাড়ির নং : n0050<br>বয়স : 34 লিঙ্গ : পুরুষ      |                  |            | নাম : মৌসুমী সরকার<br>পিতার নাম: যাদবচন্দ্র সরকার<br>বাড়ির নং : n0050<br>বয়স : 33 লিঙ্গ : মহিলা          |                  |            |
| 358   | WB/09/055/159161 | ফটো উপলব্ধ | 359  | WB/09/055/159134 | ফটো উপলব্ধ | 360  | WB/09/055/159132 | ফটো উপলব্ধ |
| নাম : বিথিকা সরকার<br>স্বামীর নাম: যাদবচন্দ্র সরকার<br>বাড়ির নং : n0050<br>বয়স : 54 লিঙ্গ : মহিলা     |                  |            | নাম : অশোক সরকার<br>পিতার নাম: নারায়ণ সরকার<br>বাড়ির নং : n0020<br>বয়স : 56 লিঙ্গ : পুরুষ             |                  |            | নাম : নারায়ণচন্দ্র সরকার<br>পিতার নাম: বীরেন্দ্রনাথ সরকার<br>বাড়ির নং : n0020<br>বয়স : 79 লিঙ্গ : পুরুষ |                  |            |



বিধানসভা নির্বাচনক্ষেত্রের নং, নাম : 61-লালগোলা  
ভাগ নং, নাম : 1-উত্তরপাড়া (শ্যামপুর চণ্ডিপুর পূর্বপাড়া)

|     |                  |  |            |     |                  |  |            |     |                  |   |            |
|-----|------------------|--|------------|-----|------------------|--|------------|-----|------------------|---|------------|
| 361 | HVH1642248       | নাম : কল্যাণী সরকার<br>স্বামীর নাম: তাপস কুমার সরকার<br>বাড়ির নং : n0007<br>বয়স : 47 লিঙ্গ : মহিলা     | ফটো উপলব্ধ | 362 | WSC2863033       | নাম : তাপস কুমার সরকার<br>পিতার নাম: বানীকান্ত সরকার<br>বাড়ির নং : n0007<br>বয়স : 62 লিঙ্গ : পুরুষ | ফটো উপলব্ধ | 363 | WB/09/055/159047 | নাম : সুলতা সরকার<br>স্বামীর নাম: অসীম কুমার সরকার<br>বাড়ির নং : n0038<br>বয়স : 49 লিঙ্গ : মহিলা    | ফটো উপলব্ধ |
| 364 | WB/09/055/159130 | নাম : মানব কুমার সরকার<br>পিতার নাম: বানীকান্ত সরকার<br>বাড়ির নং : n0007<br>বয়স : 53 লিঙ্গ : পুরুষ     | ফটো উপলব্ধ | 365 | WSC1585041       | নাম : চিন্ময় সরকার<br>পিতার নাম: যাদব চন্দ্র সরকার<br>বাড়ির নং : n0050<br>বয়স : 29 লিঙ্গ : পুরুষ  | ফটো উপলব্ধ | 366 | WSC1855873       | নাম : অভিজিৎ সরকার<br>পিতার নাম: অশোক সরকার<br>বাড়ির নং : এন020<br>বয়স : 26 লিঙ্গ : পুরুষ           | ফটো উপলব্ধ |
| 367 | WSC2801488       | নাম : প্রতিভা রানী সরকার<br>স্বামীর নাম: বানীকান্ত সরকার<br>বাড়ির নং : n0007<br>বয়স : 75 লিঙ্গ : মহিলা | ফটো উপলব্ধ | 368 | WSC1502616       | নাম : সানজারুল সেখ<br>পিতার নাম: কাসিম সেখ<br>বাড়ির নং : n0097<br>বয়স : 33 লিঙ্গ : পুরুষ           | ফটো উপলব্ধ | 369 | WSC2390847       | নাম : সমরেন্দ্র সরকার<br>পিতার নাম: মঙ্গলচন্দ্র সরকার<br>বাড়ির নং : n0043<br>বয়স : 70 লিঙ্গ : পুরুষ | ফটো উপলব্ধ |
| 370 | WSC2762896       | নাম : শ্রেয়া সরকার<br>পিতার নাম: সুখেন্দু সরকার<br>বাড়ির নং : এন0043<br>বয়স : 20 লিঙ্গ : মহিলা        | ফটো উপলব্ধ | 371 | WB/09/055/159177 | নাম : দিপেন সাহা<br>পিতার নাম: জ্ঞানেন্দ্রনাথ সাহা<br>বাড়ির নং : n0048<br>বয়স : 76 লিঙ্গ : পুরুষ   | ফটো উপলব্ধ | 372 | WB/09/055/159178 | নাম : সন্ধ্যা সাহা<br>স্বামীর নাম: দিপেন সাহা<br>বাড়ির নং : n0049<br>বয়স : 59 লিঙ্গ : মহিলা         | ফটো উপলব্ধ |
| 373 | HVH2783306       | নাম : অর্ধেন্দু সাহা<br>পিতার নাম: অধীর সাহা<br>বাড়ির নং : n0048<br>বয়স : 37 লিঙ্গ : পুরুষ             | ফটো উপলব্ধ | 374 | WSC0963975       | নাম : সাধনা দাস সাহা<br>স্বামীর নাম: অরবিন্দু সাহা<br>বাড়ির নং : n0048<br>বয়স : 36 লিঙ্গ : মহিলা   | ফটো উপলব্ধ | 375 | HVH2711554       | নাম : অরবিন্দু সাহা<br>পিতার নাম: অধীর সাহা<br>বাড়ির নং : n0048<br>বয়স : 41 লিঙ্গ : পুরুষ           | ফটো উপলব্ধ |
| 376 | WB/09/055/159182 | নাম : অলকা সাহা<br>স্বামীর নাম: অধীর সাহা<br>বাড়ির নং : n0048<br>বয়স : 64 লিঙ্গ : মহিলা                | ফটো উপলব্ধ | 377 | WB/09/055/159181 | নাম : অধীর সাহা<br>পিতার নাম: জ্ঞানেন্দ্রনাথ সাহা<br>বাড়ির নং : n0048<br>বয়স : 68 লিঙ্গ : পুরুষ    | ফটো উপলব্ধ | 378 | WSC2363646       | নাম : টুম্পা সাহা<br>স্বামীর নাম: অর্ধেন্দু সাহা<br>বাড়ির নং : nং00<br>বয়স : 24 লিঙ্গ : মহিলা       | ফটো উপলব্ধ |
| 379 | WSC1585249       | নাম : গুনেহার বিবি<br>স্বামীর নাম: মুনসার সেখ<br>বাড়ির নং : n0030<br>বয়স : 30 লিঙ্গ : মহিলা            | ফটো উপলব্ধ | 380 | WSC1585173       | নাম : সাহাবুদ্দিন সেখ<br>পিতার নাম: জায়বুল সেখ<br>বাড়ির নং : n0088<br>বয়স : 38 লিঙ্গ : পুরুষ      | ফটো উপলব্ধ | 381 | WSC1585181       | নাম : মাহাতাব সেখ<br>পিতার নাম: জায়বুল সেখ<br>বাড়ির নং : n0088<br>বয়স : 30 লিঙ্গ : পুরুষ           | ফটো উপলব্ধ |
| 382 | WSC1585207       | নাম : আকরুল সেখ<br>পিতার নাম: আজের সেখ<br>বাড়ির নং : n0030<br>বয়স : 29 লিঙ্গ : পুরুষ                   | ফটো উপলব্ধ | 383 | WSC1585215       | নাম : কানবোর সেখ<br>পিতার নাম: আজের সেখ<br>বাড়ির নং : n0030<br>বয়স : 29 লিঙ্গ : পুরুষ              | ফটো উপলব্ধ | 384 | WSC1502632       | নাম : জিয়ারুদ্দিন সেখ<br>পিতার নাম: জায়বুল সেখ<br>বাড়ির নং : n0061<br>বয়স : 32 লিঙ্গ : পুরুষ      | ফটো উপলব্ধ |
| 385 | WSC1669563       | নাম : বাবুর সেখ<br>পিতার নাম: কানবোর সেখ<br>বাড়ির নং : n0062<br>বয়স : 27 লিঙ্গ : পুরুষ                 | ফটো উপলব্ধ | 386 | WSC1877448       | নাম : জসিমুদ্দিন সেখ<br>পিতার নাম: জায়বুল সেখ<br>বাড়ির নং : এন008<br>বয়স : 28 লিঙ্গ : পুরুষ       | ফটো উপলব্ধ | 387 | WSC2113777       | নাম : সায়েরুল সেখ<br>পিতার নাম: জায়বুল সেখ<br>বাড়ির নং : n0053<br>বয়স : 62 লিঙ্গ : পুরুষ          | ফটো উপলব্ধ |
| 388 | WSC1502640       | নাম : চেনতার বিবি<br>স্বামীর নাম: নাসিরুদ্দিন সেখ<br>বাড়ির নং : n0051<br>বয়স : 32 লিঙ্গ : মহিলা        | ফটো উপলব্ধ | 389 | WSC0964288       | নাম : চেনতার বিবি<br>স্বামীর নাম: নাসিরুদ্দিন সেখ<br>বাড়ির নং : n0051<br>বয়স : 32 লিঙ্গ : মহিলা    | ফটো উপলব্ধ | 390 | HVH2783546       | নাম : আনাবুল সেখ<br>পিতার নাম: জায়বুল সেখ<br>বাড়ির নং : n0051<br>বয়স : 30 লিঙ্গ : পুরুষ            | ফটো উপলব্ধ |

|   |                          |   |                          |  |                                |
|---|--------------------------|---|--------------------------|--|--------------------------------|
| 391<br>নাম : রেকসোনা বিবি<br>স্বামীর নাম : সাইদুল সেখ<br>বাড়ির নং : n0051<br>বয়স : 39 লিঙ্গ : মহিলা       | WSC1259027<br>ফটো উপলব্ধ | 392<br>নাম : মাসকুরা বিবি<br>স্বামীর নাম : নেজামুদ্দিন সেখ<br>বাড়ির নং : n0051<br>বয়স : 40 লিঙ্গ : মহিলা    | WSC0138974<br>ফটো উপলব্ধ | 393<br>নাম : নেজামুদ্দিন সেখ<br>পিতার নাম : উমর সেখ<br>বাড়ির নং : n0051<br>বয়স : 50 লিঙ্গ : পুরুষ        | HVH2387215<br>ফটো উপলব্ধ       |
| 394<br>নাম : উনজেলা বিবি<br>স্বামীর নাম : আমির সেখ<br>বাড়ির নং : নং 0145<br>বয়স : 41 লিঙ্গ : মহিলা        | HVH2386811<br>ফটো উপলব্ধ | 395<br>নাম : আমির সেখ<br>পিতার নাম : উমর সেখ<br>বাড়ির নং : নং 145<br>বয়স : 49 লিঙ্গ : পুরুষ                 | WSC2830693<br>ফটো উপলব্ধ | 396<br>নাম : সফিকুল্লাহ সেখ<br>পিতার নাম : জামালুদ্দিন সেখ<br>বাড়ির নং : n0051<br>বয়স : 39 লিঙ্গ : পুরুষ | WSC1502566<br>ফটো উপলব্ধ       |
| 397<br>নাম : মিনারুল্লাহ সেখ<br>পিতার নাম : জামালুদ্দিন সেখ<br>বাড়ির নং : n0051<br>বয়স : 39 লিঙ্গ : পুরুষ | WSC1502558<br>ফটো উপলব্ধ | 398<br>নাম : সেরিনা বিবি<br>স্বামীর নাম : এলাহি সেখ<br>বাড়ির নং : n0030<br>বয়স : 36 লিঙ্গ : মহিলা           | WSC0963884<br>ফটো উপলব্ধ | 399<br>নাম : জামিরুল্লাহ সেখ<br>মায়ের নাম : আনুয়ারা বেগম<br>বাড়ির নং : n0030<br>বয়স : 39 লিঙ্গ : পুরুষ | HVH2720613<br>ফটো উপলব্ধ       |
| 400<br>নাম : আজের সেখ<br>পিতার নাম : আলতাভ সেখ<br>বাড়ির নং : n0030<br>বয়স : 39 লিঙ্গ : পুরুষ              | HVH2387041<br>ফটো উপলব্ধ | 401<br>নাম : জিয়াবুল্লাহ সেখ<br>পিতার নাম : আজের সেখ<br>বাড়ির নং : n0030<br>বয়স : 39 লিঙ্গ : পুরুষ         | WSC1386267<br>ফটো উপলব্ধ | 402<br>নাম : এলাহি সেখ<br>পিতার নাম : আজের সেখ<br>বাড়ির নং : নং 065<br>বয়স : 39 লিঙ্গ : পুরুষ            | HVH2720910<br>ফটো উপলব্ধ       |
| 403<br>নাম : ফলবানু বিবি<br>স্বামীর নাম : আহাম্মত সেখ<br>বাড়ির নং : n0030<br>বয়স : 32 লিঙ্গ : মহিলা       | WSC1259050<br>ফটো উপলব্ধ | 404<br>নাম : আহাম্মত সেখ<br>পিতার নাম : আজের সেখ<br>বাড়ির নং : n0030<br>বয়স : 32 লিঙ্গ : পুরুষ              | HVH2720761<br>ফটো উপলব্ধ | 405<br>নাম : মারিয়া বিবি<br>স্বামীর নাম : আজের সেখ<br>বাড়ির নং : n0030<br>বয়স : 60 লিঙ্গ : মহিলা        | WSC1258821<br>ফটো উপলব্ধ       |
| 406<br>নাম : সেরিনা বিবি<br>স্বামীর নাম : হারু সেখ<br>বাড়ির নং : n0060<br>বয়স : 38 লিঙ্গ : মহিলা          | HVH2783348<br>ফটো উপলব্ধ | 407<br>নাম : হারু সেখ<br>পিতার নাম : সামির সেখ<br>বাড়ির নং : n0060<br>বয়স : 41 লিঙ্গ : পুরুষ                | HVH2541886<br>ফটো উপলব্ধ | 408<br>নাম : মস্তফা সেখ<br>পিতার নাম : সামির সেখ<br>বাড়ির নং : n0060<br>বয়স : 65 লিঙ্গ : পুরুষ           | WSC2865152<br>ফটো উপলব্ধ       |
| 409<br>নাম : দেলবর সেখ<br>পিতার নাম : পানবোর সেখ<br>বাড়ির নং : n0062<br>বয়স : 38 লিঙ্গ : পুরুষ            | WSC1176304<br>ফটো উপলব্ধ | 410<br>নাম : জসিমুদ্দিন সেখ<br>পিতার নাম : আব্দুল হক<br>বাড়ির নং : n0116<br>বয়স : 30 লিঙ্গ : পুরুষ          | WSC1502491<br>ফটো উপলব্ধ | 411<br>নাম : দখু সেখ<br>পিতার নাম : ভূট সেখ<br>বাড়ির নং : n0067<br>বয়স : 30 লিঙ্গ : পুরুষ                | WSC0964031<br>ফটো উপলব্ধ       |
| 412<br>নাম : সাহানেরা বিবি<br>স্বামীর নাম : দুখু সেখ<br>বাড়ির নং : n0056<br>বয়স : 39 লিঙ্গ : মহিলা        | WSC0964106<br>ফটো উপলব্ধ | 413<br>নাম : সানিরুল্লাহ সেখ<br>পিতার নাম : মান্নারুদ্দিন সেখ<br>বাড়ির নং : n0065<br>বয়স : 29 লিঙ্গ : পুরুষ | WSC1502426<br>ফটো উপলব্ধ | 414<br>নাম : মান্নারুদ্দিন সেখ<br>পিতার নাম : কাবজু সেখ<br>বাড়ির নং : n0055<br>বয়স : 56 লিঙ্গ : পুরুষ    | WB/09/055/159297<br>ফটো উপলব্ধ |
| 415<br>নাম : এসবির বিবি<br>স্বামীর নাম : তরিকুল সেখ<br>বাড়ির নং : n0054<br>বয়স : 43 লিঙ্গ : মহিলা         | WSC0135962<br>ফটো উপলব্ধ | 416<br>নাম : কয়েরা বিবি<br>স্বামীর নাম : নাসিবুল সেখ<br>বাড়ির নং : n0054<br>বয়স : 57 লিঙ্গ : মহিলা         | WSC2113157<br>ফটো উপলব্ধ | 417<br>নাম : জামিরুল্লাহ সেখ<br>পিতার নাম : নাসিবুল সেখ<br>বাড়ির নং : n0054<br>বয়স : 33 লিঙ্গ : পুরুষ    | WSC1093996<br>ফটো উপলব্ধ       |
| 418<br>নাম : নাসিবুল সেখ<br>পিতার নাম : নূর মোহাম্মদ<br>বাড়ির নং : n0054<br>বয়স : 59 লিঙ্গ : পুরুষ        | WSC1966555<br>ফটো উপলব্ধ | 419<br>নাম : ফারিকুল্লাহ সেখ<br>পিতার নাম : সাইদুল সেখ<br>বাড়ির নং : n0053<br>বয়স : 30 লিঙ্গ : পুরুষ        | WSC1386242<br>ফটো উপলব্ধ | 420<br>নাম : এসবির বিবি<br>স্বামীর নাম : রেজাবুল সেখ<br>বাড়ির নং : n0053<br>বয়স : 35 লিঙ্গ : মহিলা       | WSC1258953<br>ফটো উপলব্ধ       |



|  |                          |  |                          |   |                                |
|--|--------------------------|--|--------------------------|---|--------------------------------|
| 421<br>নাম : রেজাবুল হক<br>পিতার নাম : সায়েদুল সেখ<br>বাড়ির নং : n0053<br>বয়স : পুরুষ                     | WSC1093954<br>ফটো উপলব্ধ | 422<br>নাম : তাহেরা বিবি<br>স্বামীর নাম : সায়েদুল সেখ<br>বাড়ির নং : n0053<br>বয়স : 59 লিঙ্গ : মহিলা | WSC2112639<br>ফটো উপলব্ধ | 423<br>নাম : আলম সেখ<br>পিতার নাম : একরাম সেখ<br>বাড়ির নং : n0030<br>বয়স : 63 লিঙ্গ : পুরুষ           | WB/09/055/159626<br>ফটো উপলব্ধ |
| 424<br>নাম : আজমিরা খাতুন<br>স্বামীর নাম : আনিকুল সেখ<br>বাড়ির নং : এন0115<br>বয়স : 22 লিঙ্গ : মহিলা       | WSC2597664<br>ফটো উপলব্ধ | 425<br>নাম : জেকারুল সেখ<br>পিতার নাম : আবু তাহের<br>বাড়ির নং : এন0129<br>বয়স : 43 লিঙ্গ : পুরুষ     | WSC2597557<br>ফটো উপলব্ধ | 426<br>নাম : মনোরা বিবি<br>স্বামীর নাম : মাহমুদুল সেখ<br>বাড়ির নং : এন0085<br>বয়স : 33 লিঙ্গ : মহিলা  | WSC2597615<br>ফটো উপলব্ধ       |
| 427<br>নাম : মানুয়ারা বিবি<br>স্বামীর নাম : জেনারুল সেখ<br>বাড়ির নং : এন0082<br>বয়স : 39 লিঙ্গ : মহিলা    | WSC2598530<br>ফটো উপলব্ধ | 428<br>নাম : আবিদা বিবি<br>স্বামীর নাম : মাহাতাব সেখ<br>বাড়ির নং : এন0088<br>বয়স : 26 লিঙ্গ : মহিলা  | WSC2598605<br>ফটো উপলব্ধ | 429<br>নাম : মোঃ গুডু শেখ<br>পিতার নাম : আব্দুল তাহের<br>বাড়ির নং : এন0129<br>বয়স : 23 লিঙ্গ : পুরুষ  | WSC2597417<br>ফটো উপলব্ধ       |
| 430<br>নাম : আলমগীর সেখ<br>পিতার নাম : লায়ের সেখ<br>বাড়ির নং : এন0080<br>বয়স : 22 লিঙ্গ : পুরুষ           | WSC2597466<br>ফটো উপলব্ধ | 431<br>নাম : জাহিরুল হক<br>পিতার নাম : জেনারুল সেখ<br>বাড়ির নং : এন0082<br>বয়স : 21 লিঙ্গ : পুরুষ    | WSC2597516<br>ফটো উপলব্ধ | 432<br>নাম : নাসিরুদ্দিন সেখ<br>পিতার নাম : একরামুল সেখ<br>বাড়ির নং : n0081<br>বয়স : 36 লিঙ্গ : পুরুষ | WSC1502624<br>ফটো উপলব্ধ       |
| 433<br>নাম : জাহান্না খাতুন<br>স্বামীর নাম : জাহিরুল সেখ<br>বাড়ির নং : এন0082<br>বয়স : 22 লিঙ্গ : মহিলা    | WSC2598332<br>ফটো উপলব্ধ | 434<br>নাম : সেলুকা খাতুন<br>স্বামীর নাম : রাইবুল সেখ<br>বাড়ির নং : নং 105<br>বয়স : 23 লিঙ্গ : মহিলা | WSC2474963<br>ফটো উপলব্ধ | 435<br>নাম : এনামুল হক<br>পিতার নাম : সাফিকুল সেখ<br>বাড়ির নং : এন0099<br>বয়স : 22 লিঙ্গ : পুরুষ      | HVH2542850<br>ফটো উপলব্ধ       |
| 436<br>নাম : আনোয়ারা বিবি<br>স্বামীর নাম : এনামুল সেখ<br>বাড়ির নং : এন0199<br>বয়স : 40 লিঙ্গ : মহিলা      | WSC0131573<br>ফটো উপলব্ধ | 437<br>নাম : নাজিরা বিবি<br>স্বামীর নাম : আব্দুল আলিম<br>বাড়ির নং : এন0105<br>বয়স : 26 লিঙ্গ : মহিলা | WSC2474997<br>ফটো উপলব্ধ | 438<br>নাম : জসিম সেখ<br>পিতার নাম : কালু সেখ<br>বাড়ির নং : এন0071<br>বয়স : 24 লিঙ্গ : পুরুষ          | WSC2474591<br>ফটো উপলব্ধ       |
| 439<br>নাম : ইসমাইল সেখ<br>পিতার নাম : আনসার সেখ<br>বাড়ির নং : এন0001<br>বয়স : 23 লিঙ্গ : পুরুষ            | WSC2474690<br>ফটো উপলব্ধ | 440<br>নাম : রাহীকুল সেখ<br>পিতার নাম : খানু সেখ<br>বাড়ির নং : এন0055<br>বয়স : 23 লিঙ্গ : পুরুষ      | WSC2474724<br>ফটো উপলব্ধ | 441<br>নাম : কুতুমুদ্দিন সেখ<br>পিতার নাম : মুনসাদ সেখ<br>বাড়ির নং : n0084<br>বয়স : 52 লিঙ্গ : পুরুষ  | WSC2391043<br>ফটো উপলব্ধ       |
| 442<br>নাম : আনাদি সেখ<br>পিতার নাম : মজিদ সেখ<br>বাড়ির নং : n0056<br>বয়স : 70 লিঙ্গ : পুরুষ               | WSC2390771<br>ফটো উপলব্ধ | 443<br>নাম : কাসিদ সেখ<br>পিতার নাম : আবদুল রজ্জাক<br>বাড়ির নং : n0080<br>বয়স : 70 লিঙ্গ : পুরুষ     | WSC2390532<br>ফটো উপলব্ধ | 444<br>নাম : সোনিরুল সেখ<br>পিতার নাম : জেনার সেখ<br>বাড়ির নং : n0084<br>বয়স : 34 লিঙ্গ : পুরুষ       | WSC1258920<br>ফটো উপলব্ধ       |
| 445<br>নাম : সানুয়ারা বিবি<br>স্বামীর নাম : কুতুমুদ্দিন সেখ<br>বাড়ির নং : n0084<br>বয়স : 25 লিঙ্গ : মহিলা | HVH2386134<br>ফটো উপলব্ধ | 446<br>নাম : ভাদরি বিবি<br>স্বামীর নাম : জালাল সেখ<br>বাড়ির নং : n0088<br>বয়স : 60 লিঙ্গ : মহিলা     | WSC2390706<br>ফটো উপলব্ধ | 447<br>নাম : জোহরা খাতুন<br>পিতার নাম : সামসুল সেখ<br>বাড়ির নং : এন0067<br>বয়স : 25 লিঙ্গ : মহিলা     | WSC2524387<br>ফটো উপলব্ধ       |
| 448<br>নাম : সোনিরুল সেখ<br>পিতার নাম : কুতুবুদ্দিন সেখ<br>বাড়ির নং : এন0092<br>বয়স : 23 লিঙ্গ : পুরুষ     | WSC2530467<br>ফটো উপলব্ধ | 449<br>নাম : সুকুরুল্লা সেখ<br>পিতার নাম : আবু তাহের<br>বাড়ির নং : এন0129<br>বয়স : 31 লিঙ্গ : পুরুষ  | WSC2530558<br>ফটো উপলব্ধ | 450<br>নাম : খাইরোন বিবি<br>স্বামীর নাম : কাসিদ সেখ<br>বাড়ির নং : n0080<br>বয়স : 60 লিঙ্গ : মহিলা     | WSC2390623<br>ফটো উপলব্ধ       |

|   |                                |  |                                |  |                                |
|---|--------------------------------|--|--------------------------------|--|--------------------------------|
| 451<br>নাম : মসবেরা খাতুন<br>পিতার নাম : রুউবুদ্দিন সেখ<br>বাড়ির নং : এন0092<br>বয়স : 26 লিঙ্গ : মহিলা  | WSC2530525<br>ফটো উপলব্ধ       | 452<br>নাম : রুবিয়া খাতুন<br>পিতার নাম : সাখুয়াত<br>বাড়ির নং : এন0077<br>বয়স : 33 লিঙ্গ : মহিলা          | WSC1255884<br>ফটো উপলব্ধ       | 453<br>নাম : সাখুয়াত হোসেন<br>পিতার নাম : হোসেন মোহাম্মদ<br>বাড়ির নং : এন0071<br>বয়স : 48 লিঙ্গ : পুরুষ | WSC2068278<br>ফটো উপলব্ধ       |
| 454<br>নাম : পাপিয়া সুলতানা<br>স্বামীর নাম : ইসমাইল সেখ<br>বাড়ির নং : এন0001<br>বয়স : 25 লিঙ্গ : মহিলা | WSC2597714<br>ফটো উপলব্ধ       | 455<br>নাম : রেজাবুল সেখ<br>পিতার নাম : আনাদি সেখ<br>বাড়ির নং : n0056<br>বয়স : 45 লিঙ্গ : পুরুষ            | WSC2390854<br>ফটো উপলব্ধ       | 456<br>নাম : বাহাদুর সেখ<br>পিতার নাম : মুস্তফা সেখ<br>বাড়ির নং : এন0060<br>বয়স : 21 লিঙ্গ : পুরুষ       | WSC2669513<br>ফটো উপলব্ধ       |
| 457<br>নাম : খলিল সেখ<br>পিতার নাম : খান সেখ<br>বাড়ির নং : এন0055<br>বয়স : 21 লিঙ্গ : পুরুষ             | WSC2669380<br>ফটো উপলব্ধ       | 458<br>নাম : আরসাদ সেখ<br>পিতার নাম : সাকিম সেখ<br>বাড়ির নং : n0030<br>বয়স : 59 লিঙ্গ : পুরুষ              | WSC2457414<br>ফটো উপলব্ধ       | 459<br>নাম : নসেমা বিবি<br>স্বামীর নাম : আতাবুল সেখ<br>বাড়ির নং : n0085<br>বয়স : 61 লিঙ্গ : মহিলা        | HVH2068302<br>ফটো উপলব্ধ       |
| 460<br>নাম : আতাবুল সেখ<br>পিতার নাম : নয়নাম সেখ<br>বাড়ির নং : n0085<br>বয়স : 66 লিঙ্গ : পুরুষ         | HVH2068294<br>ফটো উপলব্ধ       | 461<br>নাম : সাবার সেখ<br>পিতার নাম : খোসাল সেখ<br>বাড়ির নং : n0092<br>বয়স : 33 লিঙ্গ : পুরুষ              | WSC1176635<br>ফটো উপলব্ধ       | 462<br>নাম : পিয়ারুল সেখ<br>পিতার নাম : জাহক সেখ<br>বাড়ির নং : n0091<br>বয়স : 35 লিঙ্গ : পুরুষ          | WSC1094275<br>ফটো উপলব্ধ       |
| 463<br>নাম : তফিকুল সেখ<br>পিতার নাম : আনারুল সেখ<br>বাড়ির নং : n0091<br>বয়স : 30 লিঙ্গ : পুরুষ         | WSC1502459<br>ফটো উপলব্ধ       | 464<br>নাম : মান্ট সেখ<br>পিতার নাম : হুফ সেখ<br>বাড়ির নং : n0095<br>বয়স : 33 লিঙ্গ : পুরুষ                | WSC1094200<br>ফটো উপলব্ধ       | 465<br>নাম : সোলেমান সেখ<br>পিতার নাম : জারবুল সেখ<br>বাড়ির নং : এন0088<br>বয়স : 29 লিঙ্গ : পুরুষ        | WSC2669547<br>ফটো উপলব্ধ       |
| 466<br>নাম : ফেকন সেখ<br>পিতার নাম : আব্দুল মাতিন<br>বাড়ির নং : n0108<br>বয়স : 49 লিঙ্গ : পুরুষ         | HVH2387058<br>ফটো উপলব্ধ       | 467<br>নাম : নাসিমা বিবি<br>স্বামীর নাম : ফেকন সেখ<br>বাড়ির নং : n0108<br>বয়স : 44 লিঙ্গ : মহিলা           | HVH2387082<br>ফটো উপলব্ধ       | 468<br>নাম : রুমালি বিবি<br>স্বামীর নাম : ফারিকুল সেখ<br>বাড়ির নং : n0053<br>বয়স : 28 লিঙ্গ : মহিলা      | WSC1585033<br>ফটো উপলব্ধ       |
| 469<br>নাম : চাঁদমনি বিবি<br>স্বামীর নাম : আলিদ সেখ<br>বাড়ির নং : n0080<br>বয়স : 63 লিঙ্গ : মহিলা       | WB/09/055/159746<br>ফটো উপলব্ধ | 470<br>নাম : লায়েব সেখ<br>পিতার নাম : আলিদ সেখ<br>বাড়ির নং : n0080<br>বয়স : 49 লিঙ্গ : পুরুষ              | WSC2014611<br>ফটো উপলব্ধ       | 471<br>নাম : রোসনারা বিবি<br>স্বামীর নাম : সাহেব সেখ<br>বাড়ির নং : n0080<br>বয়স : 44 লিঙ্গ : মহিলা       | HVH2067577<br>ফটো উপলব্ধ       |
| 472<br>নাম : মাস্তুরা সেখ<br>পিতার নাম : কাশিদ সেখ<br>বাড়ির নং : n0080<br>বয়স : 33 লিঙ্গ : পুরুষ        | WSC1258904<br>ফটো উপলব্ধ       | 473<br>নাম : মাস্তুরা বিবি<br>স্বামীর নাম : মনিজারুল সেখ<br>বাড়ির নং : n0080<br>বয়স : 32 লিঙ্গ : মহিলা     | WSC1258946<br>ফটো উপলব্ধ       | 474<br>নাম : মর্জিনা বিবি<br>স্বামীর নাম : লায়েব সেখ<br>বাড়ির নং : n0080<br>বয়স : 42 লিঙ্গ : মহিলা      | HVH2067569<br>ফটো উপলব্ধ       |
| 475<br>নাম : জেনারুল সেখ<br>পিতার নাম : ইসা সেখ<br>বাড়ির নং : n0082<br>বয়স : 49 লিঙ্গ : পুরুষ           | WB/09/055/159735<br>ফটো উপলব্ধ | 476<br>নাম : মুনসাদ সেখ<br>পিতার নাম : তোরাব সেখ<br>বাড়ির নং : n0084<br>বয়স : 81 লিঙ্গ : পুরুষ             | WB/09/055/159265<br>ফটো উপলব্ধ | 477<br>নাম : ফুলবতি খাতুন<br>পিতার নাম : মুনসাদ সেখ<br>বাড়ির নং : n0084<br>বয়স : 61 লিঙ্গ : মহিলা        | WB/09/055/159267<br>ফটো উপলব্ধ |
| 478<br>নাম : টগরী খাতুন<br>পিতার নাম : মুনসাদ সেখ<br>বাড়ির নং : n0084<br>বয়স : 55 লিঙ্গ : মহিলা         | HVH2386126<br>ফটো উপলব্ধ       | 479<br>নাম : মোঃ মোজাম্মেল হক<br>পিতার নাম : সমসেরউদ্দিন সেখ<br>বাড়ির নং : n0084<br>বয়স : 64 লিঙ্গ : পুরুষ | WB/08/053/256432<br>ফটো উপলব্ধ | 480<br>নাম : পানফুল বিবি<br>স্বামীর নাম : মোঃ মোজাম্মেল হক<br>বাড়ির নং : n0084<br>বয়স : 61 লিঙ্গ : মহিলা | WB/08/053/256433<br>ফটো উপলব্ধ |

|  |                                |  |                                |  |                                |
|--|--------------------------------|--|--------------------------------|--|--------------------------------|
| 481<br>নাম : শেফালী খাতুন<br>পিতার নাম : জেনার সেখ<br>বাড়ির নং : n0084<br>বয়স : 33 লিঙ্গ : মহিলা         | WSC1258813<br>ফটো উপলব্ধ       | 482<br>নাম : আলমগীর সেখ<br>পিতার নাম : মোজাম্মেল হক<br>বাড়ির নং : n0084<br>বয়স : 30 লিঙ্গ : পুরুষ          | WSC1386176<br>ফটো উপলব্ধ       | 483<br>নাম : মহিমুদ্দিন সেখ<br>পিতার নাম : আতাবুল সেখ<br>বাড়ির নং : n0085<br>বয়স : 44 লিঙ্গ : পুরুষ      | HVH2386688<br>ফটো উপলব্ধ       |
| 484<br>নাম : সাজাহান সেখ<br>পিতার নাম : আতাবুল সেখ<br>বাড়ির নং : n0085<br>বয়স : 42 লিঙ্গ : পুরুষ         | HVH2386696<br>ফটো উপলব্ধ       | 485<br>নাম : সজেরা বিবি<br>স্বামীর নাম : সাজাহান সেখ<br>বাড়ির নং : n0085<br>বয়স : 39 লিঙ্গ : মহিলা         | WSC0138339<br>ফটো উপলব্ধ       | 486<br>নাম : সোলেমান সেখ<br>পিতার নাম : আতাবুল সেখ<br>বাড়ির নং : n0085<br>বয়স : 33 লিঙ্গ : পুরুষ         | WSC0138347<br>ফটো উপলব্ধ       |
| 487<br>নাম : হেনেরা বিবি<br>স্বামীর নাম : সোলেমান সেখ<br>বাড়ির নং : n0085<br>বয়স : 33 লিঙ্গ : মহিলা      | WSC0964320<br>ফটো উপলব্ধ       | 488<br>নাম : রাফি সেখ<br>পিতার নাম : হাসেন সেখ<br>বাড়ির নং : n0086<br>বয়স : 63 লিঙ্গ : পুরুষ               | WB/09/055/159543<br>ফটো উপলব্ধ | 489<br>নাম : আনিরুদ্র সেখ<br>পিতার নাম : মান্নারুদ্দিন সেখ<br>বাড়ির নং : n0085<br>বয়স : 33 লিঙ্গ : পুরুষ | WSC1386192<br>ফটো উপলব্ধ       |
| 490<br>নাম : উকিল সেখ<br>পিতার নাম : রাফি সেখ<br>বাড়ির নং : n0086<br>বয়স : 33 লিঙ্গ : পুরুষ              | WSC1176577<br>ফটো উপলব্ধ       | 491<br>নাম : আনসার সেখ<br>পিতার নাম : হাসেন সেখ<br>বাড়ির নং : n0086<br>বয়স : 53 লিঙ্গ : পুরুষ              | WB/09/055/159776<br>ফটো উপলব্ধ | 492<br>নাম : চাঁদতারা বিবি<br>স্বামীর নাম : আনসার সেখ<br>বাড়ির নং : n0086<br>বয়স : 36 লিঙ্গ : মহিলা      | WSC1258870<br>ফটো উপলব্ধ       |
| 493<br>নাম : শিশ মহম্মদ<br>পিতার নাম : হাসেন সেখ<br>বাড়ির নং : n0086<br>বয়স : 33 লিঙ্গ : পুরুষ           | WSC1094283<br>ফটো উপলব্ধ       | 494<br>নাম : শনিয়ারা বিবি<br>স্বামীর নাম : শিশ মহম্মদ<br>বাড়ির নং : n0086<br>বয়স : 33 লিঙ্গ : মহিলা       | WSC1176437<br>ফটো উপলব্ধ       | 495<br>নাম : সেকান্দর সেখ<br>পিতার নাম : রসুন সেখ<br>বাড়ির নং : n0087<br>বয়স : 58 লিঙ্গ : পুরুষ          | HVH2068575<br>ফটো উপলব্ধ       |
| 496<br>নাম : সাগরি বিবি<br>স্বামীর নাম : সেকান্দর সেখ<br>বাড়ির নং : n0087<br>বয়স : 53 লিঙ্গ : মহিলা      | WSC2810570<br>ফটো উপলব্ধ       | 497<br>নাম : নীলচাঁদ সেখ<br>পিতার নাম : সেকান্দর সেখ<br>বাড়ির নং : n0087<br>বয়স : 30 লিঙ্গ : পুরুষ         | WSC1502483<br>ফটো উপলব্ধ       | 498<br>নাম : হকসা হেরা সেখ<br>পিতার নাম : সেকান্দর সেখ<br>বাড়ির নং : n0087<br>বয়স : 40 লিঙ্গ : পুরুষ     | WSC1258888<br>ফটো উপলব্ধ       |
| 499<br>নাম : মইদুল সেখ<br>পিতার নাম : সেকান্দর সেখ<br>বাড়ির নং : n0087<br>বয়স : 36 লিঙ্গ : পুরুষ         | WSC1258896<br>ফটো উপলব্ধ       | 500<br>নাম : চেনতারা খাতুন (বিবি)<br>স্বামীর নাম : মইদুল সেখ<br>বাড়ির নং : n0087<br>বয়স : 33 লিঙ্গ : মহিলা | WSC1093913<br>ফটো উপলব্ধ       | 501<br>নাম : আনারুল সেখ<br>পিতার নাম : জেহাক সেখ<br>বাড়ির নং : n0091<br>বয়স : 51 লিঙ্গ : পুরুষ           | WB/09/055/159732<br>ফটো উপলব্ধ |
| 502<br>নাম : রেনবানু বিবি<br>স্বামীর নাম : জামালউদ্দিন সেখ<br>বাড়ির নং : n0091<br>বয়স : 71 লিঙ্গ : মহিলা | WB/09/055/159727<br>ফটো উপলব্ধ | 503<br>নাম : জ্যোত্স্না বিবি<br>স্বামীর নাম : পিয়ারুল সেখ<br>বাড়ির নং : n0091<br>বয়স : 31 লিঙ্গ : মহিলা   | WSC1386275<br>ফটো উপলব্ধ       | 504<br>নাম : খোসাল সেখ<br>পিতার নাম : জেহাক সেখ<br>বাড়ির নং : n0092<br>বয়স : 84 লিঙ্গ : পুরুষ            | WB/09/055/159379<br>ফটো উপলব্ধ |
| 505<br>নাম : কুতুবুদ্দিন সেখ<br>পিতার নাম : খোসাল সেখ<br>বাড়ির নং : n0092<br>বয়স : 50 লিঙ্গ : পুরুষ      | WB/09/055/159381<br>ফটো উপলব্ধ | 506<br>নাম : মিনতি বিবি<br>স্বামীর নাম : কুতুবুদ্দিন সেখ<br>বাড়ির নং : n0092<br>বয়স : 43 লিঙ্গ : মহিলা     | HVH2385938<br>ফটো উপলব্ধ       | 507<br>নাম : সামিয়া বিবি<br>স্বামীর নাম : দেলবর সেখ<br>বাড়ির নং : n0092<br>বয়স : 33 লিঙ্গ : মহিলা       | WSC1176312<br>ফটো উপলব্ধ       |
| 508<br>নাম : আকরর সেখ<br>পিতার নাম : পানবোর সেখ<br>বাড়ির নং : n0092<br>বয়স : 33 লিঙ্গ : পুরুষ            | WSC1386259<br>ফটো উপলব্ধ       | 509<br>নাম : মানেরা বিবি<br>স্বামীর নাম : পানবোর সেখ<br>বাড়ির নং : n0092<br>বয়স : 58 লিঙ্গ : মহিলা         | WB/09/055/159436<br>ফটো উপলব্ধ | 510<br>নাম : সাক্কেল সেখ<br>পিতার নাম : মান্নান সেখ<br>বাড়ির নং : n0065<br>বয়স : 53 লিঙ্গ : পুরুষ        | WB/09/055/159526<br>ফটো উপলব্ধ |

|  |                                |  |                          |   |                                |
|--|--------------------------------|--|--------------------------|---|--------------------------------|
| 511<br>নাম : টুয়েরা বিবি<br>স্বামীর নাম : সাক্কেল সেখ<br>বাড়ির নং : n0065<br>বয়স : 44 লিঙ্গ : মহিলা       | HVH2246346<br>ফটো উপলব্ধ       | 512<br>নাম : সুনতেরা বিবি<br>স্বামীর নাম : মিনারুল সেখ<br>বাড়ির নং : n0065<br>বয়স : 44 লিঙ্গ : মহিলা | WSC1176429<br>ফটো উপলব্ধ | 513<br>নাম : পরমান সেখ<br>পিতার নাম : বাটু সেখ<br>বাড়ির নং : n0067<br>বয়স : 63 লিঙ্গ : পুরুষ            | WB/09/055/159212<br>ফটো উপলব্ধ |
| 514<br>নাম : তুষলেমা বিবি<br>স্বামীর নাম : পরমান সেখ<br>বাড়ির নং : n0067<br>বয়স : 57 লিঙ্গ : মহিলা         | WB/09/055/159213<br>ফটো উপলব্ধ | 515<br>নাম : মানজেরা খাতুন<br>পিতার নাম : পরমান সেখ<br>বাড়ির নং : n0067<br>বয়স : 30 লিঙ্গ : মহিলা    | WSC1502657<br>ফটো উপলব্ধ | 516<br>নাম : জারবুল সেখ<br>পিতার নাম : আজহার সেখ<br>বাড়ির নং : n0088<br>বয়স : 56 লিঙ্গ : পুরুষ          | WB/09/055/159760<br>ফটো উপলব্ধ |
| 517<br>নাম : মমিজান বিবি<br>স্বামীর নাম : খোসাল সেখ<br>বাড়ির নং : n0092<br>বয়স : 79 লিঙ্গ : মহিলা          | WB/09/055/159380<br>ফটো উপলব্ধ | 518<br>নাম : মুফু সেখ<br>পিতার নাম : ইদ্রিশ সেখ<br>বাড়ির নং : n0095<br>বয়স : 71 লিঙ্গ : পুরুষ        | HVH2385748<br>ফটো উপলব্ধ | 519<br>নাম : জালালউদ্দিন সেখ<br>পিতার নাম : সেকেন্দার সেখ<br>বাড়ির নং : n0105<br>বয়স : 55 লিঙ্গ : পুরুষ | WSC2116721<br>ফটো উপলব্ধ       |
| 520<br>নাম : কবিরুল সেখ<br>পিতার নাম : জালালুদ্দিন সেখ<br>বাড়ির নং : n0105<br>বয়স : 36 লিঙ্গ : পুরুষ       | WSC1258979<br>ফটো উপলব্ধ       | 521<br>নাম : খালিদা বিবি<br>স্বামীর নাম : কবিরুল সেখ<br>বাড়ির নং : n0105<br>বয়স : 31 লিঙ্গ : মহিলা   | WSC1258961<br>ফটো উপলব্ধ | 522<br>নাম : রাইবুল সেখ<br>পিতার নাম : জালালুদ্দিন সেখ<br>বাড়ির নং : n0105<br>বয়স : 32 লিঙ্গ : পুরুষ    | WSC1502590<br>ফটো উপলব্ধ       |
| 523<br>নাম : আদলা আক্লামা সেখ<br>পিতার নাম : জালালুদ্দিন সেখ<br>বাড়ির নং : n0105<br>বয়স : 30 লিঙ্গ : পুরুষ | WSC1502475<br>ফটো উপলব্ধ       | 524<br>নাম : মুসবেরা বিবি<br>স্বামীর নাম : খানু শেখ<br>বাড়ির নং : n0055<br>বয়স : 42 লিঙ্গ : মহিলা    | WSC0134973<br>ফটো উপলব্ধ | 525<br>নাম : বিলকিশ বিবি<br>স্বামীর নাম : রাসিকুল সেখ<br>বাড়ির নং : n0082<br>বয়স : 32 লিঙ্গ : মহিলা     | WSC0964254<br>ফটো উপলব্ধ       |
| 526<br>নাম : টুয়েরা বিবি<br>স্বামীর নাম : ঈশা সেখ<br>বাড়ির নং : n0082<br>বয়স : 50 লিঙ্গ : মহিলা           | WSC1585058<br>ফটো উপলব্ধ       | 527<br>নাম : রশিকুল সেখ<br>পিতার নাম : ঈশা সেখ<br>বাড়ির নং : n0082<br>বয়স : 35 লিঙ্গ : পুরুষ         | WSC0964445<br>ফটো উপলব্ধ | 528<br>নাম : বারিক সেখ<br>পিতার নাম : বাহার সেখ<br>বাড়ির নং : এন0000<br>বয়স : 62 লিঙ্গ : পুরুষ          | WSC2389401<br>ফটো উপলব্ধ       |
| 529<br>নাম : সোহাগী বিবি<br>স্বামীর নাম : মিনারুল সেখ<br>বাড়ির নং : n0080<br>বয়স : 33 লিঙ্গ : মহিলা        | WSC1259068<br>ফটো উপলব্ধ       | 530<br>নাম : তারিকুল সেখ<br>পিতার নাম : নূর মহম্মদ সেখ<br>বাড়ির নং : n0084<br>বয়স : 33 লিঙ্গ : পুরুষ | HVH2387090<br>ফটো উপলব্ধ | 531<br>নাম : সাইদুল সেখ<br>পিতার নাম : মিনারুল সেখ<br>বাড়ির নং : n0082<br>বয়স : 26 লিঙ্গ : পুরুষ        | WSC2363109<br>ফটো উপলব্ধ       |
| 532<br>নাম : ইমরুল সেখ<br>পিতার নাম : সাক্কেল সেখ<br>বাড়ির নং : nং000<br>বয়স : 26 লিঙ্গ : পুরুষ            | WSC2363604<br>ফটো উপলব্ধ       | 533<br>নাম : মিলন সেখ<br>পিতার নাম : আলিতাব সেখ<br>বাড়ির নং : nং000<br>বয়স : 26 লিঙ্গ : পুরুষ        | WSC2363398<br>ফটো উপলব্ধ | 534<br>নাম : সাহেব সেখ<br>পিতার নাম : কাশিদ সেখ<br>বাড়ির নং : n0080<br>বয়স : 49 লিঙ্গ : পুরুষ           | WB/09/055/159744<br>ফটো উপলব্ধ |
| 535<br>নাম : মোসাঃ সরিফা খাতুন<br>স্বামীর নাম : সফিকুল সেখ<br>বাড়ির নং : N0051<br>বয়স : 28 লিঙ্গ : মহিলা   | WSC2363224<br>ফটো উপলব্ধ       | 536<br>নাম : মিনারুল সেখ<br>পিতার নাম : আলিদ সেখ<br>বাড়ির নং : n0080<br>বয়স : 37 লিঙ্গ : পুরুষ       | HVH2783561<br>ফটো উপলব্ধ | 537<br>নাম : নুজেরা খাতুন বিবি<br>স্বামীর নাম : আরসাদ সেখ<br>বাড়ির নং : N0080<br>বয়স : 30 লিঙ্গ : মহিলা | WSC2363760<br>ফটো উপলব্ধ       |
| 538<br>নাম : সাকিবুল সেখ<br>পিতার নাম : নাসিবুল সেখ<br>বাড়ির নং : N0066<br>বয়স : 26 লিঙ্গ : পুরুষ          | WSC2363240<br>ফটো উপলব্ধ       | 539<br>নাম : ইসলাম সেখ<br>পিতার নাম : সামির সেখ<br>বাড়ির নং : n0060<br>বয়স : 56 লিঙ্গ : পুরুষ        | WSC2177665<br>ফটো উপলব্ধ | 540<br>নাম : সুনতেরা বিবি<br>স্বামীর নাম : এসলাম সেখ<br>বাড়ির নং : n0060<br>বয়স : 52 লিঙ্গ : মহিলা      | WSC2177673<br>ফটো উপলব্ধ       |



বিধানসভা নির্বাচনক্ষেত্রের নং, নাম : 61-লালগোলা  
ভাগ নং, নাম : 1-উত্তরপাড়া (শ্যামপুর চণ্ডিপুর পূর্বপাড়া)

|   |                                |   |                          |   |                                |
|---|--------------------------------|---|--------------------------|---|--------------------------------|
| 541<br>নাম : তায়েফা বিবি<br>স্বামীর নাম : উমর সেখ<br>বাড়ির নং : এন0053<br>বয়স : 32 লিঙ্গ : মহিলা           | WSC1895895<br>ফটো উপলব্ধ       | 542<br>নাম : সহিদুল সেখ<br>পিতার নাম : রফিক সেখ<br>বাড়ির নং : এন0063<br>বয়স : 39 লিঙ্গ : পুরুষ        | WSC1855832<br>ফটো উপলব্ধ | 543<br>নাম : সহিদুল সেখ<br>পিতার নাম : উমর আলি<br>বাড়ির নং : এন0061<br>বয়স : 39 লিঙ্গ : পুরুষ         | HVH2711802<br>ফটো উপলব্ধ       |
| 544<br>নাম : আমিরুল হোসেন<br>পিতার নাম : মাক্কেল সেখ<br>বাড়ির নং : এন0000<br>বয়স : 25 লিঙ্গ : পুরুষ         | WSC2363588<br>ফটো উপলব্ধ       | 545<br>নাম : জানিরুল হোসেন<br>পিতার নাম : রফিক সেখ<br>বাড়ির নং : এন0063<br>বয়স : 33 লিঙ্গ : পুরুষ     | WSC1258797<br>ফটো উপলব্ধ | 546<br>নাম : রেখা বিবি<br>স্বামীর নাম : মুস্তফা সেখ<br>বাড়ির নং : এন0060<br>বয়স : 56 লিঙ্গ : মহিলা    | WB/09/055/159342<br>ফটো উপলব্ধ |
| 547<br>নাম : বেসরী বিবি<br>স্বামীর নাম : রফিক সেখ<br>বাড়ির নং : এন0063<br>বয়স : 53 লিঙ্গ : মহিলা            | WSC2113223<br>ফটো উপলব্ধ       | 548<br>নাম : ইয়াদুল সেখ<br>পিতার নাম : রফিক সেখ<br>বাড়ির নং : এন0063<br>বয়স : 39 লিঙ্গ : পুরুষ       | WSC1502400<br>ফটো উপলব্ধ | 549<br>নাম : তাজকেরা বিবি<br>স্বামীর নাম : জানিরুল সেখ<br>বাড়ির নং : এন0063<br>বয়স : 32 লিঙ্গ : মহিলা | WSC1258805<br>ফটো উপলব্ধ       |
| 550<br>নাম : কিয়ামতুল হোসেন<br>পিতার নাম : জুবের সেখ<br>বাড়ির নং : এন0046<br>বয়স : 26 লিঙ্গ : পুরুষ        | WSC1719632<br>ফটো উপলব্ধ       | 551<br>নাম : সভান আলি<br>পিতার নাম : পরমান সেখ<br>বাড়ির নং : এন0067<br>বয়স : 27 লিঙ্গ : পুরুষ         | WSC1856061<br>ফটো উপলব্ধ | 552<br>নাম : খালিদা বিবি<br>স্বামীর নাম : মনিরুল সেখ<br>বাড়ির নং : এন0071<br>বয়স : 36 লিঙ্গ : মহিলা   | WSC1258839<br>ফটো উপলব্ধ       |
| 553<br>নাম : মনিরুল সেখ<br>পিতার নাম : লাল মহম্মদ সেখ<br>বাড়ির নং : এন0071<br>বয়স : 39 লিঙ্গ : পুরুষ        | HVH2711422<br>ফটো উপলব্ধ       | 554<br>নাম : শ্যামলী বিবি<br>স্বামীর নাম : মারুৎ সেখ<br>বাড়ির নং : এন0095<br>বয়স : 39 লিঙ্গ : মহিলা   | WSC1669605<br>ফটো উপলব্ধ | 555<br>নাম : জমসেদ সেখ<br>পিতার নাম : রফিকুল সেখ<br>বাড়ির নং : এন0086<br>বয়স : 27 লিঙ্গ : পুরুষ       | WSC1708189<br>ফটো উপলব্ধ       |
| 556<br>নাম : সুখেদা বিবি<br>স্বামীর নাম : লালমহম্মদ সেখ<br>বাড়ির নং : এন0071<br>বয়স : 56 লিঙ্গ : মহিলা      | WB/09/055/159642<br>ফটো উপলব্ধ | 557<br>নাম : রবি সেখ<br>পিতার নাম : রুফ সেখ<br>বাড়ির নং : এন0095<br>বয়স : 29 লিঙ্গ : পুরুষ            | WSC1669571<br>ফটো উপলব্ধ | 558<br>নাম : লালমহম্মদ সেখ<br>পিতার নাম : জাবেদ সেখ<br>বাড়ির নং : এন0071<br>বয়স : 61 লিঙ্গ : পুরুষ    | WSC2114502<br>ফটো উপলব্ধ       |
| 559<br>নাম : কালু সেখ<br>পিতার নাম : জের মহম্মদ<br>বাড়ির নং : এন0071<br>বয়স : 51 লিঙ্গ : পুরুষ              | WSC2808467<br>ফটো উপলব্ধ       | 560<br>নাম : নাসিমা বিবি<br>স্বামীর নাম : আকবর সেখ<br>বাড়ির নং : এন0062<br>বয়স : 26 লিঙ্গ : মহিলা     | WSC1895937<br>ফটো উপলব্ধ | 561<br>নাম : অবাইদুল সেখ<br>পিতার নাম : এসরাফিল সেখ<br>বাড়ির নং : এন0140<br>বয়স : 27 লিঙ্গ : পুরুষ    | WSC1713643<br>ফটো উপলব্ধ       |
| 562<br>নাম : রুবিনা খাতুন<br>স্বামীর নাম : জিয়া রুদ্দিন স্ব<br>বাড়ির নং : এন0053<br>বয়স : 30 লিঙ্গ : মহিলা | WSC1855881<br>ফটো উপলব্ধ       | 563<br>নাম : জালাল উদ্দিন সেখ<br>পিতার নাম : ইসমাইল হক<br>বাড়ির নং : এন0088<br>বয়স : 28 লিঙ্গ : পুরুষ | WSC1713528<br>ফটো উপলব্ধ | 564<br>নাম : আবু তাহের<br>পিতার নাম : আলিমপদ্দিন<br>বাড়ির নং : এন0149<br>বয়স : 28 লিঙ্গ : পুরুষ       | WSC1713536<br>ফটো উপলব্ধ       |
| 565<br>নাম : আলিদ সেখ<br>পিতার নাম : রাজ্জাক সেখ<br>বাড়ির নং : এন0080<br>বয়স : 67 লিঙ্গ : পুরুষ             | WB/09/055/159745<br>ফটো উপলব্ধ | 566<br>নাম : সাদিকুল সেখ<br>পিতার নাম : মোঃ তাসলিম সেখ<br>বাড়ির নং : এন0138<br>বয়স : 28 লিঙ্গ : পুরুষ | WSC1713627<br>ফটো উপলব্ধ | 567<br>নাম : সফিক সেখ<br>পিতার নাম : মোঃতাসলিম সেখ<br>বাড়ির নং : এন0132<br>বয়স : 28 লিঙ্গ : পুরুষ     | WSC1713569<br>ফটো উপলব্ধ       |
| 568<br>নাম : ফলকুলি খাতুন<br>পিতার নাম : আনসার সেখ<br>বাড়ির নং : এন0086<br>বয়স : 28 লিঙ্গ : মহিলা           | WSC1585132<br>ফটো উপলব্ধ       | 569<br>নাম : মুসা সেখ<br>পিতার নাম : জারবুল সেখ<br>বাড়ির নং : এন0000<br>বয়স : 25 লিঙ্গ : পুরুষ        | WSC2475051<br>ফটো উপলব্ধ | 570<br>নাম : আসাদুল হোসেন<br>পিতার নাম : বারিক সেখ<br>বাড়ির নং : এন0090<br>বয়স : 36 লিঙ্গ : পুরুষ     | WSC1094226<br>ফটো উপলব্ধ       |

|  |                          |  |                          |   |                          |
|--|--------------------------|--|--------------------------|---|--------------------------|
| 571<br>নাম : সহিদুল সেখ<br>পিতার নাম : বারিক সেখ<br>বাড়ির নং : নং 000<br>বয়স : পুরুষ                         | WSC1258169<br>ফটো উপলব্ধ | 572<br>নাম : সেখ জালাল<br>পিতার নাম : ইয়ানুখ<br>বাড়ির নং : নং 0088<br>বয়স : 64 লিঙ্গ : পুরুষ        | WSC2390458<br>ফটো উপলব্ধ | 573<br>নাম : হাসিবা খাতুন বিবি<br>স্বামীর নাম : সোনিরুল সেখ<br>বাড়ির নং : N0084<br>বয়স : 25 লিঙ্গ : মহিলা | WSC2363125<br>ফটো উপলব্ধ |
| 574<br>নাম : সানুয়ারা খাতুন<br>স্বামীর নাম : সাইদুল সেখ<br>বাড়ির নং : এন0082<br>বয়স : 23 লিঙ্গ : মহিলা      | WSC2474799<br>ফটো উপলব্ধ | 575<br>নাম : রুপসি খাতুন<br>স্বামীর নাম : আলমগীর সেখ<br>বাড়ির নং : এন0084<br>বয়স : 23 লিঙ্গ : মহিলা  | WSC2474641<br>ফটো উপলব্ধ | 576<br>নাম : হাসিবুর রহমান<br>পিতার নাম : কুতুবুদ্দিন সেখ<br>বাড়ির নং : এন0084<br>বয়স : 22 লিঙ্গ : পুরুষ  | WSC2598480<br>ফটো উপলব্ধ |
| 577<br>নাম : সাবিনা বিবি<br>স্বামীর নাম : রেজাবুল সেখ<br>বাড়ির নং : n0056<br>বয়স : 48 লিঙ্গ : মহিলা          | WSC2390805<br>ফটো উপলব্ধ | 578<br>নাম : খানু সেখ<br>পিতার নাম : কাবজু সেখ<br>বাড়ির নং : n0055<br>বয়স : 48 লিঙ্গ : পুরুষ         | WSC2390664<br>ফটো উপলব্ধ | 579<br>নাম : ইসমাইল হক<br>মায়ের নাম : জারেনা বেওয়া<br>বাড়ির নং : n0118<br>বয়স : 65 লিঙ্গ : পুরুষ        | WSC1585066<br>ফটো উপলব্ধ |
| 580<br>নাম : শুকতারু বিবি<br>স্বামীর নাম : মহম্মদ জালাল উদ্দিন<br>বাড়ির নং : n0118<br>বয়স : 49 লিঙ্গ : মহিলা | WSC1669589<br>ফটো উপলব্ধ | 581<br>নাম : আসলেম বিবি<br>স্বামীর নাম : মতিরুল রহমান<br>বাড়ির নং : n0118<br>বয়স : 36 লিঙ্গ : মহিলা  | WSC1669597<br>ফটো উপলব্ধ | 582<br>নাম : জুমুন বিবি<br>স্বামীর নাম : ইসমাইল হক<br>বাড়ির নং : n0118<br>বয়স : 54 লিঙ্গ : মহিলা          | WSC1669514<br>ফটো উপলব্ধ |
| 583<br>নাম : কারন সেখ<br>পিতার নাম : কিসমত সেখ<br>বাড়ির নং : n0059<br>বয়স : 27 লিঙ্গ : পুরুষ                 | WSC1669480<br>ফটো উপলব্ধ | 584<br>নাম : সুলেখা বিবি<br>স্বামীর নাম : জুরান সেখ<br>বাড়ির নং : n0059<br>বয়স : 40 লিঙ্গ : মহিলা    | WSC0964304<br>ফটো উপলব্ধ | 585<br>নাম : এরাহিম সেখ<br>পিতার নাম : মহম্মদ হোসেন<br>বাড়ির নং : n0193<br>বয়স : 43 লিঙ্গ : পুরুষ         | WSC2363315<br>ফটো উপলব্ধ |
| 586<br>নাম : সাবিনা বিবি<br>স্বামীর নাম : আজিজুল সেখ<br>বাড়ির নং : n0079<br>বয়স : 43 লিঙ্গ : মহিলা           | WSC1258854<br>ফটো উপলব্ধ | 587<br>নাম : রকিয়া বিবি<br>স্বামীর নাম : কিসমত সেখ<br>বাড়ির নং : n0059<br>বয়স : 39 লিঙ্গ : মহিলা    | WSC1176692<br>ফটো উপলব্ধ | 588<br>নাম : তসলেমা বিবি<br>স্বামীর নাম : জুবের সেখ<br>বাড়ির নং : n0059<br>বয়স : 38 লিঙ্গ : মহিলা         | WSC0132969<br>ফটো উপলব্ধ |
| 589<br>নাম : জবের সেখ<br>পিতার নাম : আমির সেখ<br>বাড়ির নং : n0059<br>বয়স : 40 লিঙ্গ : পুরুষ                  | HVH2541902<br>ফটো উপলব্ধ | 590<br>নাম : মুনসার সেখ<br>পিতার নাম : হাসেন সেখ<br>বাড়ির নং : n0059<br>বয়স : 48 লিঙ্গ : পুরুষ       | HVH2720902<br>ফটো উপলব্ধ | 591<br>নাম : হারন সেখ<br>পিতার নাম : কিসমত সেখ<br>বাড়ির নং : নং 0059<br>বয়স : 29 লিঙ্গ : পুরুষ            | WSC1502418<br>ফটো উপলব্ধ |
| 592<br>নাম : কিসমত সেখ<br>পিতার নাম : ফাইয়াজ হোসেন<br>বাড়ির নং : n0059<br>বয়স : 43 লিঙ্গ : পুরুষ            | WSC1176775<br>ফটো উপলব্ধ | 593<br>নাম : আনিসুর সেখ<br>পিতার নাম : গোলাব হোসেন<br>বাড়ির নং : n0079<br>বয়স : 43 লিঙ্গ : পুরুষ     | HVH2711844<br>ফটো উপলব্ধ | 594<br>নাম : মোহাম্মদ হোসেন<br>পিতার নাম : ফাইজুদ্দিন সেখ<br>বাড়ির নং : এন0193<br>বয়স : 58 লিঙ্গ : পুরুষ  | HVH2643112<br>ফটো উপলব্ধ |
| 595<br>নাম : সানুয়ারা বিবি<br>স্বামীর নাম : মতিবুল সেখ<br>বাড়ির নং : n0059<br>বয়স : 38 লিঙ্গ : মহিলা        | WSC1094325<br>ফটো উপলব্ধ | 596<br>নাম : রোফিকুল খাতুন<br>পিতার নাম : মহম্মদ হোসেন<br>বাড়ির নং : N0193<br>বয়স : 33 লিঙ্গ : মহিলা | WSC2363349<br>ফটো উপলব্ধ | 597<br>নাম : রোফিনা খাতুন<br>পিতার নাম : মহম্মদ হোসেন<br>বাড়ির নং : N0193<br>বয়স : 29 লিঙ্গ : মহিলা       | WSC2363323<br>ফটো উপলব্ধ |
| 598<br>নাম : রুবিনা বিবি<br>স্বামীর নাম : উদ্দীন সেখ<br>বাড়ির নং : n0059<br>বয়স : 37 লিঙ্গ : মহিলা           | WSC0964262<br>ফটো উপলব্ধ | 599<br>নাম : জুরান সেখ<br>পিতার নাম : জুব্বার রহমান<br>বাড়ির নং : n0059<br>বয়স : 43 লিঙ্গ : পুরুষ    | HVH2385425<br>ফটো উপলব্ধ | 600<br>নাম : ফি. রনি বিবি<br>স্বামীর নাম : আব্দুল রহমান সেখ<br>বাড়ির নং : n0059<br>বয়স : 47 লিঙ্গ : মহিলা | WSC2177681<br>ফটো উপলব্ধ |



|  |                                     |  |                                     |  |                                     |
|--|-------------------------------------|--|-------------------------------------|--|-------------------------------------|
| <p>601</p> <p>নাম : আজিজুল হক<br/>পিতার নাম : গোলাব হোসেন<br/>বাড়ির নং : n0079<br/>বয়স : 40 লিঙ্গ : পুরুষ</p>        | <p>HVH2711497</p> <p>ফটো উপলব্ধ</p> | <p>602</p> <p>নাম : চাঁদতারা বিবি<br/>স্বামীর নাম : আনিসুর সেখ<br/>বাড়ির নং : n0079<br/>বয়স : 40 লিঙ্গ : মহিলা</p> | <p>WSC1258995</p> <p>ফটো উপলব্ধ</p> | <p>603</p> <p>নাম : আব্দুল রহমান সেখ<br/>পিতার নাম : জালাল সেখ<br/>বাড়ির নং : n0059<br/>বয়স : 52 লিঙ্গ : পুরুষ</p> | <p>HVH2385409</p> <p>ফটো উপলব্ধ</p> |
| <p>604</p> <p>নাম : জানমতুল হক<br/>পিতার নাম : কিসমত সেখ<br/>বাড়ির নং : এন0059<br/>বয়স : 40 লিঙ্গ : পুরুষ</p>        | <p>WSC2762540</p> <p>ফটো উপলব্ধ</p> | <p>605</p> <p>নাম : গোলাব হোসেন<br/>পিতার নাম : লাখু হোসেন<br/>বাড়ির নং : n0079<br/>বয়স : 75 লিঙ্গ : পুরুষ</p>     | <p>WSC2114072</p> <p>ফটো উপলব্ধ</p> | <p>606</p> <p>নাম : ফতেমা বিবি<br/>স্বামীর নাম : গোলাব হোসেন<br/>বাড়ির নং : n0079<br/>বয়স : 60 লিঙ্গ : মহিলা</p>   | <p>WSC2117273</p> <p>ফটো উপলব্ধ</p> |
| <p>607</p> <p>নাম : সফিকুল হক<br/>পিতার নাম : মহম্মদ হোসেন<br/>বাড়ির নং : N0079<br/>বয়স : 43 লিঙ্গ : পুরুষ</p>       | <p>WSC2363299</p> <p>ফটো উপলব্ধ</p> | <p>608</p> <p>নাম : রোকিয়া খাতুন<br/>পিতার নাম : মহম্মদ হোসেন<br/>বাড়ির নং : N0079<br/>বয়স : 43 লিঙ্গ : মহিলা</p> | <p>WSC2363364</p> <p>ফটো উপলব্ধ</p> | <p>609</p> <p>নাম : আশরাফ আল<br/>পিতার নাম : মহম্মদ হোসেন<br/>বাড়ির নং : N0079<br/>বয়স : 43 লিঙ্গ : মহিলা</p>      | <p>WSC2363273</p> <p>ফটো উপলব্ধ</p> |
| <p>610</p> <p>নাম : খাজিজা খাতুন<br/>স্বামীর নাম : জানিরুল সেখ<br/>বাড়ির নং : এন0059<br/>বয়স : 21 লিঙ্গ : মহিলা</p>  | <p>WSC2777878</p> <p>ফটো উপলব্ধ</p> | <p>611</p> <p>নাম : দীপ দাস<br/>পিতার নাম : নন্দন দাস<br/>বাড়ির নং : এন0001<br/>বয়স : 19 লিঙ্গ : পুরুষ</p>         | <p>WSC2843514</p> <p>ফটো উপলব্ধ</p> | <p>612</p> <p>নাম : প্রদীপ দাস<br/>পিতার নাম : চন্দন দাস<br/>বাড়ির নং : এন0001<br/>বয়স : 21 লিঙ্গ : পুরুষ</p>      | <p>WSC2843522</p> <p>ফটো উপলব্ধ</p> |
| <p>613</p> <p>নাম : সুকুরদ্দিন সেখ<br/>পিতার নাম : আমির সেখ<br/>বাড়ির নং : এন0001<br/>বয়স : 19 লিঙ্গ : পুরুষ</p>     | <p>WSC2843530</p> <p>ফটো উপলব্ধ</p> | <p>614</p> <p>নাম : সাথী দাস<br/>পিতার নাম : সঞ্জিত দাস<br/>বাড়ির নং : এন0001<br/>বয়স : 20 লিঙ্গ : মহিলা</p>       | <p>WSC2843829</p> <p>ফটো উপলব্ধ</p> | <p>615</p> <p>নাম : জাহিরুল হক<br/>পিতার নাম : সামায়ন সেখ<br/>বাড়ির নং : এন0001<br/>বয়স : 49 লিঙ্গ : পুরুষ</p>    | <p>WSC2844355</p> <p>ফটো উপলব্ধ</p> |
| <p>616</p> <p>নাম : প্রদীপ দাস<br/>পিতার নাম : প্রভাত কুমার দাস<br/>বাড়ির নং : এন0014<br/>বয়স : 19 লিঙ্গ : পুরুষ</p> | <p>WSC2861177</p> <p>ফটো উপলব্ধ</p> | <p>617</p> <p>নাম : রিমি দাস<br/>স্বামীর নাম : আলো দাস<br/>বাড়ির নং : এন0010<br/>বয়স : 19 লিঙ্গ : মহিলা</p>        | <p>WSC2867083</p> <p>ফটো উপলব্ধ</p> | <p>618</p> <p>নাম : অনুশ্রী সাহা<br/>পিতার নাম : অরবিন্দ সাহা<br/>বাড়ির নং : এন0010<br/>বয়স : 19 লিঙ্গ : মহিলা</p> | <p>WSC2867042</p> <p>ফটো উপলব্ধ</p> |





|     |   |            |  |            |     |   |            |   |            |     |   |            |   |            |
|-----|---|------------|--|------------|-----|---|------------|---|------------|-----|---|------------|---|------------|
| 619 | 1 | WSC2872661 | নাম : চাঁদনি খাতুন<br>স্বামীর নাম: সুলেমান সেখ<br>বাড়ির নং : 0088<br>বয়স : 20 লিঙ্গ : মহিলা    | ফটো উপলব্ধ | 620 | 1 | WSC2875235 | নাম : নাজিবুর সেখ<br>পিতার নাম: ইশাহাক সেখ<br>বাড়ির নং : নং 54<br>বয়স : 19 লিঙ্গ : পুরুষ      | ফটো উপলব্ধ | 621 | 1 | WSC2876787 | নাম : তহমিনা খাতুন<br>স্বামীর নাম: এসলাম সেখ<br>বাড়ির নং : চণ্ডিপুর<br>বয়স : 21 লিঙ্গ : মহিলা   | ফটো উপলব্ধ |
| 622 | 1 | WSC2879054 | নাম : হাসিনা খাতুন<br>স্বামীর নাম: সফিউর রহমান<br>বাড়ির নং : এন0081<br>বয়স : 19 লিঙ্গ : মহিলা  | ফটো উপলব্ধ | 623 | 1 | WSC2880482 | নাম : হাসিনা খাতুন<br>স্বামীর নাম: কামারুল সেখ<br>বাড়ির নং : নং 157<br>বয়স : 23 লিঙ্গ : মহিলা | ফটো উপলব্ধ | 624 | 1 | WSC2881589 | নাম : জসিমুদ্দীন সেখ<br>পিতার নাম: কুতুবিদীন সেখ<br>বাড়ির নং : নং 175<br>বয়স : 19 লিঙ্গ : পুরুষ | ফটো উপলব্ধ |
| 625 | 1 | WSC2882223 | নাম : জাম্বাতুন খাতুন<br>স্বামীর নাম: কাশিম সেখ<br>বাড়ির নং : নং 546<br>বয়স : 20 লিঙ্গ : মহিলা | ফটো উপলব্ধ | 626 | 1 | WSC2883494 | নাম : সাকিরুল সেখ<br>পিতার নাম: রেজাবুল সেখ<br>বাড়ির নং : এন0056<br>বয়স : 18 লিঙ্গ : পুরুষ    | ফটো উপলব্ধ | 627 | 1 | WSC2895308 | নাম : জাকিরুল সেখ<br>পিতার নাম: রেজাবুল সেখ<br>বাড়ির নং : এন0010<br>বয়স : 18 লিঙ্গ : পুরুষ      | ফটো উপলব্ধ |

নির্বাচক সংখ্যার সারসংক্ষেপ :

A) নির্বাচকের সংখ্যা :

|  | নির্বাচক তালিকার প্রকৃতি  | নির্বাচক তালিকার পরিচিতি : | নির্বাচকের সংখ্যা :   |       |              |     |     |
|--|---|----------------------------|---|-------|--------------|-----|-----|
|  |   |                            | পুরুষ   | মহিলা | তৃতীয় লিঙ্গ | মোট |     |
| I  | মূল তালিকা  | মূল তালিকা                 | বিশেষ নিবিড় সংশোধন ২০২৬ এর চূড়ান্ত ভোটার তালিকার সহিত 06-04-2026 তারিখ অবধি সংশোধিত নির্বাচক তালিকা | 312   | 306          | 0   | 618 |
| II                                       | 1- সংযোজন তালিকা  | সংযোজনী 1                  | বিশেষ সংক্ষিপ্ত সংশোধন 2026   | 0     | 0            | 0   | 0   |
|  |   | সংযোজনী 2                  | ধারাবাহিক সংশোধন 2026   | 4     | 5            | 0   | 9   |
|  |   | মোট                        |   | 4     | 5            | 0   | 9   |
| III                                      | 2- বিয়োজন তালিকা   | সংযোজনী 1                  | বিশেষ সংক্ষিপ্ত সংশোধন 2026   | 1     | 0            | 0   | 1   |
|  |   | সংযোজনী 2                  | ধারাবাহিক সংশোধন 2026   | 0     | 0            | 0   | 0   |
|  |   | মোট                        |   | 1     | 0            | 0   | 1   |
| IV                                       | 'লিঙ্গ ক্ষেত্রের' পরিবর্তনের কারণে পার্থক্য                       |                            |   | 0     | 0            | 0   | 0   |
| V  | বিচারপ্রক্রিয়ার অধীনস্থ  |                            |   | 0     | 0            | 0   | 0   |
| VI                                       | বিচার বিভাগীয় আধিকারিক কর্তৃক বিচারপূর্বক নিষ্পত্তির পর বিয়োজিত |                            |   | 107   | 83           | 0   | 190 |
| নির্বাচকের মোট সংখ্যা (I+II-III+IV-V-VI) |   |                            |   | 208   | 228          | 0   | 436 |

B) ক্রটি সংশোধনের সংখ্যা :

| নির্বাচক তালিকার প্রকৃতি | নির্বাচক তালিকার পরিচিতি :  | ক্রটি সংশোধনের সংখ্যা : |
|--------------------------|-----------------------------|-------------------------|
| সংযোজনী 1                | বিশেষ সংক্ষিপ্ত সংশোধন 2026 | 0                       |
| সংযোজনী 2                | ধারাবাহিক সংশোধন 2026       | 0                       |
|                          | মোট                         | 0                       |

নির্বাচক নিবন্ধন আধিকারিকের স্বাক্ষর

E-মৃত, S-স্থানান্তরিত, R-একাধিকবার অন্তর্ভুক্ত, M-নিখোঁজ, Q-যোগ্য নহে