



নির্বাচক তালিকা 2026 S25 পশ্চিমবঙ্গ

বিধানসভা নির্বাচনক্ষেত্রের নং, নাম ও সংরক্ষণের স্থিতি : 64 - মুর্শিদাবাদ (সাধারণ)		অংশ নং : 175																			
বিধানসভা নির্বাচনক্ষেত্রটি যে লোকসভা নির্বাচনক্ষেত্রের / ক্ষেত্রসমূহের অন্তর্ভুক্ত তার নং, নাম ও সংরক্ষণ স্থিতি : 11 - মুর্শিদাবাদ (সাধারণ)																					
1. সংশোধনের পূর্ণ বিবরণ																					
সংশোধনের বৎসর :	2026	নির্বাচক তালিকার পরিচিতি :																			
ভিত্তি তারিখ :	01-01-2026	বিশেষ নিবিড় সংশোধন ২০২৬ এর চূড়ান্ত ভোটার তালিকার সহিত 06-04-2026 তারিখ অবধি সংশোধিত নির্বাচক তালিকা																			
সংশোধনের প্রকৃতি :	ধারাবাহিক সংশোধন 2026																				
প্রকাশনার তারিখ :	06-04-2026																				
2. অংশ ও নির্বাচনী এলাকার পূর্ণ বিবরণ :																					
অংশের ভাগ নং ও নাম :																					
1-বুধরা	<table style="width: 100%; border-collapse: collapse;"> <tr> <td style="width: 50%;">প্রধান শহর/গ্রাম</td> <td style="width: 50%;">: বুধরা</td> </tr> <tr> <td>ওয়ার্ড</td> <td>:</td> </tr> <tr> <td>থানা</td> <td>: মুর্শিদাবাদ</td> </tr> <tr> <td>গ্রাম পঞ্চগায়েত</td> <td>: ডাহাপাড়া</td> </tr> <tr> <td>ব্লক</td> <td>: মুর্শিদাবাদ-জিয়াগঞ্জ</td> </tr> <tr> <td>মহকুমা</td> <td>: লালবাগ</td> </tr> <tr> <td>জেলা</td> <td>: মুর্শিদাবাদ</td> </tr> <tr> <td>পিন</td> <td>: 742104</td> </tr> </table>					প্রধান শহর/গ্রাম	: বুধরা	ওয়ার্ড	:	থানা	: মুর্শিদাবাদ	গ্রাম পঞ্চগায়েত	: ডাহাপাড়া	ব্লক	: মুর্শিদাবাদ-জিয়াগঞ্জ	মহকুমা	: লালবাগ	জেলা	: মুর্শিদাবাদ	পিন	: 742104
প্রধান শহর/গ্রাম						: বুধরা															
ওয়ার্ড						:															
থানা						: মুর্শিদাবাদ															
গ্রাম পঞ্চগায়েত	: ডাহাপাড়া																				
ব্লক	: মুর্শিদাবাদ-জিয়াগঞ্জ																				
মহকুমা	: লালবাগ																				
জেলা	: মুর্শিদাবাদ																				
পিন	: 742104																				
2-রামরাজাপুর(অংশ)																					
3-মোল্লাডাঙ্গা																					
3. ভোট গ্রহন কেন্দ্রের পূর্ণ বিবরণ :																					
ভোট গ্রহন কেন্দ্রের নং, নাম :	ভোট গ্রহন কেন্দ্রের শ্রেণী :		গ্রামীণ																		
175 - বুধরা প্রাইমারী স্কুল	এই অংশে সহায়ক ভোটগ্রহন কেন্দ্রের সংখ্যা		0																		
ভোট গ্রহন কেন্দ্রের ঠিকানা :	:																				
বুধরা প্রাইমারী স্কুল, বুধরা																					
4. নির্বাচকের সংখ্যা :																					
প্রথম ক্রমিক নং	শেষ ক্রমিক নং	মোট সংখ্যা																			
		পুরুষ	মহিলা	তৃতীয় লিঙ্গ	মোট																
1	1080	527	509	0	1036																

নির্বাচক নিবন্ধন আধিকারিকের স্বাক্ষর

Nazri Naksha

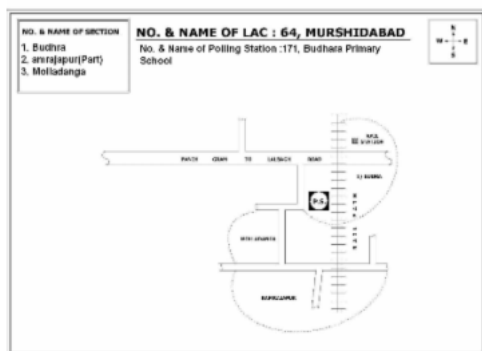

Google Map View



Polling Station Building Front View



Polling Station Front View



Cad View

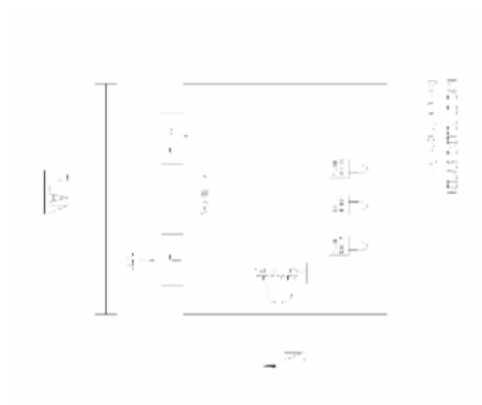

Key MAP View

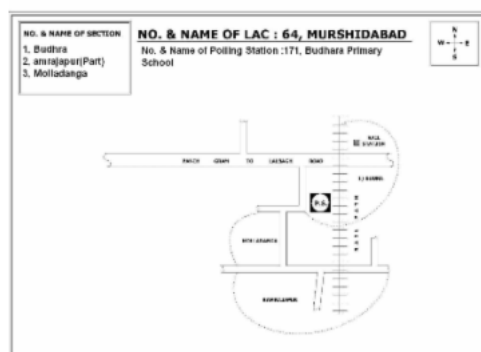



1 নাম : উত্তম সরকার পিতার নাম: গোপাল সরকার বাড়ির নং : n0097 বয়স : 38 লিঙ্গ : পুরুষ	NJH0637835 ফটো উপলব্ধ	2 নাম : প্রার্থনা হাজরা স্বামীর নাম: খোকন হাজরা বাড়ির নং : n0095 বয়স : 36 লিঙ্গ : মহিলা	NJH1088269 ফটো উপলব্ধ	3 নাম : হাসিনা বিবি স্বামীর নাম: মুসা হক বাড়ির নং : n0087 বয়স : 67 লিঙ্গ : মহিলা	FRN3242120 ফটো উপলব্ধ
4 নাম : উজ্জল সরকার পিতার নাম: দিবাকর সরকার বাড়ির নং : n0029 বয়স : 34 লিঙ্গ : পুরুষ	NJH1402486 ফটো উপলব্ধ	5 নাম : ছন্দা সরকার পিতার নাম: বিকাশ সরকার বাড়ির নং : n0029 বয়স : 34 লিঙ্গ : মহিলা	NJH1402429 ফটো উপলব্ধ	6 নাম : রতন সরকার পিতার নাম: বিকাশ কুমার সরকার বাড়ির নং : n0029 বয়স : 41 লিঙ্গ : পুরুষ	FRN2647006 ফটো উপলব্ধ
7 নাম : ভাস্কর সরকার পিতার নাম: ভবতারন সরকার বাড়ির নং : n0029 বয়স : 32 লিঙ্গ : পুরুষ	NJH1402494 ফটো উপলব্ধ	8 নাম : আজিমুন বিবি স্বামীর নাম: ওরঙ্গজেব সেখ বাড়ির নং : n0004 বয়স : 42 লিঙ্গ : মহিলা	FRN3181716 ফটো উপলব্ধ	9 নাম : শিখা খাতুন পিতার নাম: মতিউর রহমান বাড়ির নং : n0001 বয়স : 32 লিঙ্গ : মহিলা	NJH1402437 ফটো উপলব্ধ
10 নাম : শোভা সান্যাল পিতার নাম: রঞ্জিত সান্যাল বাড়ির নং : n0043 বয়স : 32 লিঙ্গ : মহিলা	NJH1535111 ফটো উপলব্ধ	11 নাম : শিপ্রা সান্যাল স্বামীর নাম: রঞ্জিত সান্যাল বাড়ির নং : n0043 বয়স : 63 লিঙ্গ : মহিলা	WB/09/058/081027 ফটো উপলব্ধ	12 নাম : রঞ্জিত সান্যাল পিতার নাম: রবীন্দ্রনাথ সান্যাল বাড়ির নং : n0043 বয়স : 67 লিঙ্গ : পুরুষ	FRN1680396 ফটো উপলব্ধ
13 নাম : নয়নমনি মণ্ডল স্বামীর নাম: রতন সরকার বাড়ির নং : n0029 বয়স : 38 লিঙ্গ : মহিলা	FRN3092293 ফটো উপলব্ধ	14 নাম : সামিনা ইয়াসমিন স্বামীর নাম: আফজাল সেখ বাড়ির নং : n0090 বয়স : 41 লিঙ্গ : মহিলা	NJH0628693 ফটো উপলব্ধ	15 নাম : কাবাতুল্লা মণ্ডল পিতার নাম: সালামতুল্লা মন্ডল বাড়ির নং : n0004 বয়স : 41 লিঙ্গ : পুরুষ	FRN2296234 ফটো উপলব্ধ
16 নাম : গোলাম মোস্তাফা পিতার নাম: আব্দুল মজিদ মন্ডল বাড়ির নং : n0001 বয়স : 44 লিঙ্গ : পুরুষ	FRN2646834 ফটো উপলব্ধ	17 নাম : সুপিউর রহমান পিতার নাম: মতিউর রহমান বাড়ির নং : n0001 বয়স : 35 লিঙ্গ : পুরুষ	NJH1321199 ফটো উপলব্ধ	18 নাম : সিউটি বিবি স্বামীর নাম: গোলাম মোস্তাফা বাড়ির নং : n0001 বয়স : 43 লিঙ্গ : মহিলা	FRN3091709 ফটো উপলব্ধ
19 নাম : ভবতারন সরকার পিতার নাম: ভগীরথ সরকার বাড়ির নং : N0029 বয়স : 67 লিঙ্গ : পুরুষ	NJH2453116 ফটো উপলব্ধ	20 নাম : মতিউর রহমান পিতার নাম: আব্দুল জলিল মন্ডল বাড়ির নং : n0001 বয়স : 57 লিঙ্গ : পুরুষ	NJH2454551 ফটো উপলব্ধ	21 নাম : মাইন সেখ মায়ের নাম: আজিমুন বিবি বাড়ির নং : এন0004 বয়স : 23 লিঙ্গ : পুরুষ	NJH2752889 ফটো উপলব্ধ
22 নাম : আলামিন হক পিতার নাম: গোলাম মোস্তাফা বাড়ির নং : এন0001 বয়স : 21 লিঙ্গ : পুরুষ	NJH2818383 ফটো উপলব্ধ	23 নাম : সৌমিত্র স্যান্যাল পিতার নাম: রনজিত সান্যাল বাড়ির নং : n0043 বয়স : 38 লিঙ্গ : পুরুষ	FRN3181690 ফটো উপলব্ধ	24 নাম : ফজলুল হক পিতার নাম: আব্দুল মজিদ মন্ডল বাড়ির নং : 922 বয়স : 60 লিঙ্গ : পুরুষ	NJH0629337 ফটো উপলব্ধ
25 নাম : মনোরমা সরকার স্বামীর নাম: আশীষ কুমার মণ্ডল বাড়ির নং : n0029 বয়স : 40 লিঙ্গ : মহিলা	FRN2647014 ফটো উপলব্ধ	26 নাম : ওরঙ্গজেব সেখ পিতার নাম: সলামতুল্লা সেখ বাড়ির নং : এন0004 বয়স : 40 লিঙ্গ : পুরুষ	NJH2764520 ফটো উপলব্ধ	27 নাম : তৌসরিপ সেখ পিতার নাম: ওরঙ্গজেব সেখ বাড়ির নং : এন0004 বয়স : 20 লিঙ্গ : পুরুষ	NJH2905768 ফটো উপলব্ধ
28 নাম : নন্দীতা পাল পিতার নাম: নন্দগোপাল পাল বাড়ির নং : এন0043 বয়স : 45 লিঙ্গ : মহিলা	RVD0869404 ফটো উপলব্ধ	29 নাম : মুসকান হাসানা স্বামীর নাম: ওয়াসিম আক্রাম বাড়ির নং : এন0283 বয়স : 22 লিঙ্গ : মহিলা	NJH2818631 ফটো উপলব্ধ	30 নাম : ওয়াসিম আক্রাম পিতার নাম: সাজাহান আলী বাড়ির নং : n0283 বয়স : 27 লিঙ্গ : পুরুষ	NJH2150555 ফটো উপলব্ধ

বিধানসভা নির্বাচনক্ষেত্রের নং, নাম : 64-মুর্শিদাবাদ
ভাগ নং, নাম : 1-বুধরা

31	NJH0628750	ফটো উপলব্ধ	32	FRN2646727	ফটো উপলব্ধ	33	FRN2646735	ফটো উপলব্ধ
নাম : সারিফা বিবি পিতার নাম: জয়নাল আবেদিন বাড়ির নং : n0003 বয়স : 42 লিঙ্গ : মহিলা			নাম : লুতফল হক মন্ডল পিতার নাম: আব্দুল জলিল মন্ডল বাড়ির নং : n0003 বয়স : 50 লিঙ্গ : পুরুষ			নাম : টুনা বিবি স্বামীর নাম: লুতফল হক মন্ডল বাড়ির নং : n0003 বয়স : 42 লিঙ্গ : মহিলা		
34	NJH0628768	ফটো উপলব্ধ	35	NJH1701754	ফটো উপলব্ধ	36	NJH2277333	ফটো উপলব্ধ
নাম : মোঃ সাজিরুল হক পিতার নাম: জয়নাল আবেদিন বাড়ির নং : n0003 বয়স : 38 লিঙ্গ : পুরুষ			নাম : নাসিরুদ্দিন সেখ পিতার নাম: জয়নাল আবেদিন বাড়ির নং : n0003 বয়স : 30 লিঙ্গ : পুরুষ			নাম : জয়নাল আবেদিন পিতার নাম: সালামতুল্লা মন্ডল বাড়ির নং : n0003 বয়স : 77 লিঙ্গ : পুরুষ		
37	FRN2646800	ফটো উপলব্ধ	38	FRN3091717	ফটো উপলব্ধ	39	NJH2228310	ফটো উপলব্ধ
নাম : মাজেদা বিবি স্বামীর নাম: শুকুরুদ্দিন বাড়ির নং : n0007 বয়স : 43 লিঙ্গ : মহিলা			নাম : ইমদাদুল হোসেন পিতার নাম: আনোয়ার আলী বাড়ির নং : n0021 বয়স : 37 লিঙ্গ : পুরুষ			নাম : ফিরোজ সেখ পিতার নাম: জসিমুদ্দিন সেখ বাড়ির নং : এন0021 বয়স : 25 লিঙ্গ : পুরুষ		
40	FRN2646784	ফটো উপলব্ধ	41	NJH1701978	ফটো উপলব্ধ	42	WB/09/058/081003	ফটো উপলব্ধ
নাম : জসিমুদ্দিন মন্ডল পিতার নাম: আব্দুল মজিদ মন্ডল বাড়ির নং : n0021 বয়স : 50 লিঙ্গ : পুরুষ			নাম : মুসলেমা বিবি স্বামীর নাম: ইমদাদুল হোসেন বাড়ির নং : n0021 বয়স : 36 লিঙ্গ : মহিলা			নাম : আনোয়ার আলী পিতার নাম: আব্দুল মজিদ মন্ডল বাড়ির নং : n0021 বয়স : 23 লিঙ্গ : পুরুষ		
43	NJH1535079	ফটো উপলব্ধ	44	NJH1402510	ফটো উপলব্ধ	45	WB/09/058/081006	ফটো উপলব্ধ
নাম : সাদাম হোসেন পিতার নাম: আসের আলী বাড়ির নং : n0007 বয়স : 32 লিঙ্গ : পুরুষ			নাম : জাকির হোসেন পিতার নাম: আসের আলী বাড়ির নং : n0007 বয়স : 35 লিঙ্গ : পুরুষ			নাম : জেলেকা বিবি স্বামীর নাম: আসের আলী বাড়ির নং : n0007 বয়স : 62 লিঙ্গ : মহিলা		
46	NJH1841204	ফটো উপলব্ধ	47	NJH2924009	ফটো উপলব্ধ	48	NJH0628933	ফটো উপলব্ধ
নাম : মাসাদুল সেখ পিতার নাম: আরশাদ আলি বাড়ির নং : n0012 বয়স : 30 লিঙ্গ : পুরুষ			নাম : সারবানু বিবি স্বামীর নাম: আরসাদ সেখ বাড়ির নং : n0012 বয়স : 55 লিঙ্গ : মহিলা			নাম : সাহাদুল সেখ পিতার নাম: আরসাদ আলী বাড়ির নং : n0012 বয়স : 37 লিঙ্গ : পুরুষ		
49	NJH2915072	ফটো উপলব্ধ	50	FRN3091675	ফটো উপলব্ধ	51	FRN2648186	ফটো উপলব্ধ
নাম : আরসাদ আলী পিতার নাম: ফরাজ আলী বাড়ির নং : n0012 বয়স : 59 লিঙ্গ : পুরুষ			নাম : মোমেনা বিবি স্বামীর নাম: ওরফজ্জব সেখ বাড়ির নং : n0011 বয়স : 42 লিঙ্গ : মহিলা			নাম : ওরফজ্জব সেখ পিতার নাম: সান্তার আলী বাড়ির নং : n0011 বয়স : 41 লিঙ্গ : পুরুষ		
52	WB/09/058/081016	ফটো উপলব্ধ	53	WB/09/058/081015	ফটো উপলব্ধ	54	FRN2646792	ফটো উপলব্ধ
নাম : রুলেকা বিবি স্বামীর নাম: সান্তার আলী বাড়ির নং : n0011 বয়স : 56 লিঙ্গ : মহিলা			নাম : সান্তার আলী পিতার নাম: পাতান সেখ বাড়ির নং : n0011 বয়স : 66 লিঙ্গ : পুরুষ			নাম : গোলাম হোসেন পিতার নাম: আরসাদ আলি বাড়ির নং : n0021 বয়স : 41 লিঙ্গ : পুরুষ		
55	NJH2670958	ফটো উপলব্ধ	56	NJH2852366	ফটো উপলব্ধ	57	NJH2818789	ফটো উপলব্ধ
নাম : রেশমা খাতুন স্বামীর নাম: হুমায়ুন আলি বাড়ির নং : এন0012 বয়স : 23 লিঙ্গ : মহিলা			নাম : ইসমাতিয়া বিবি স্বামীর নাম: জসিমুদ্দিন মন্ডল বাড়ির নং : এন0023 বয়স : 23 লিঙ্গ : মহিলা			নাম : আরতি মন্ডল সিং স্বামীর নাম: চিরঞ্জিৎ সিং বাড়ির নং : এন0021 বয়স : 22 লিঙ্গ : মহিলা		
58	NJH2819282	ফটো উপলব্ধ	59	NJH1947449	ফটো উপলব্ধ	60	NJH1947456	ফটো উপলব্ধ
নাম : ইয়াসিন আলী পিতার নাম: আরসাদ আলী বাড়ির নং : এন0012 বয়স : 23 লিঙ্গ : পুরুষ			নাম : সাগোরা খাতুন পিতার নাম: আরসাদ আলি বাড়ির নং : n0012 বয়স : 28 লিঙ্গ : মহিলা			নাম : চিরঞ্জিৎ সিং পিতার নাম: সুশীল কুমার সিং বাড়ির নং : n0021 বয়স : 30 লিঙ্গ : পুরুষ		

61 নাম : হুমায়ুন আলী পিতার নাম: আরসাদ আলী বাড়ির নং : এন0012 বয়স : 27 লিঙ্গ : পুরুষ	NJH2228294 ফটো উপলব্ধ	62 নাম : রাহিদুল সেখ পিতার নাম: সাইফুল মন্ডল বাড়ির নং : এন0012 বয়স : 26 লিঙ্গ : পুরুষ	NJH2228559 ফটো উপলব্ধ	63 নাম : আসের আলী পিতার নাম: সালামতুল্লা মন্ডল বাড়ির নং : এন0007 বয়স : 60 লিঙ্গ : পুরুষ	NJH2454593 ফটো উপলব্ধ
64 নাম : আকাশ আলী পিতার নাম: আরসাদ সেখ বাড়ির নং : এন0297 বয়স : 21 লিঙ্গ : পুরুষ	NJH2818961 ফটো উপলব্ধ	65 নাম : গিয়াসুদ্দিন সেখ পিতার নাম: আরসাদ আলী বাড়ির নং : এন0012 বয়স : 21 লিঙ্গ : পুরুষ	NJH2819043 ফটো উপলব্ধ	66 নাম : সীমা বিবি স্বামীর নাম: নাজেম মন্ডল বাড়ির নং : এন0005 বয়স : 48 লিঙ্গ : মহিলা	NJH2334324 ফটো উপলব্ধ
67 নাম : বিশাখা মন্ডল কোনাই স্বামীর নাম: ইন্দ্রজিত কোনাই বাড়ির নং : n0005 বয়স : 28 লিঙ্গ : মহিলা	NJH1947399 ফটো উপলব্ধ	68 নাম : মাজেম মন্ডল পিতার নাম: সালামতুল্লা মন্ডল বাড়ির নং : n0005 বয়স : 59 লিঙ্গ : পুরুষ	NJH2456226 ফটো উপলব্ধ	69 নাম : সুধা কোনাই পিতার নাম: সুভাষ কোনাই বাড়ির নং : এন0005 বয়স : 22 লিঙ্গ : মহিলা	NJH2739399 ফটো উপলব্ধ
70 নাম : সাকিবুল সেখ পিতার নাম: মাজেম আলী বাড়ির নং : n0005 বয়স : 29 লিঙ্গ : পুরুষ	NJH1841253 ফটো উপলব্ধ	71 নাম : ইন্দ্রজিত কোনাই পিতার নাম: সমীর কোনাই বাড়ির নং : n0005 বয়স : 33 লিঙ্গ : পুরুষ	NJH1535020 ফটো উপলব্ধ	72 নাম : টুনি কোনাই স্বামীর নাম: সুভাষ কোনাই বাড়ির নং : n0005 বয়স : 46 লিঙ্গ : মহিলা	NJH1534999 ফটো উপলব্ধ
73 নাম : নাজেম মন্ডল পিতার নাম: সালামতুল্লা মন্ডল বাড়ির নং : n0005 বয়স : 63 লিঙ্গ : পুরুষ	NJH2922680 ফটো উপলব্ধ	74 নাম : সুভাষ কুনাই পিতার নাম: রবি কুনাই বাড়ির নং : n0005 বয়স : 53 লিঙ্গ : পুরুষ	WB/09/058/081591 ফটো উপলব্ধ	75 নাম : বুনি কুনাই স্বামীর নাম: সমির কুনাই বাড়ির নং : n0005 বয়স : 53 লিঙ্গ : মহিলা	WB/09/058/081593 ফটো উপলব্ধ
76 নাম : সমির কুনাই পিতার নাম: রবি কুনাই বাড়ির নং : n0005 বয়স : 57 লিঙ্গ : পুরুষ	WB/09/058/081592 ফটো উপলব্ধ	77 নাম : নমিতা কুনাই স্বামীর নাম: রবি কুনাই বাড়ির নং : n0005 বয়স : 72 লিঙ্গ : মহিলা	WB/09/058/081590 ফটো উপলব্ধ	78 নাম : নার্জিনা খাতুন পিতার নাম: মাজেম মন্ডল বাড়ির নং : N0005 বয়স : 24 লিঙ্গ : মহিলা	NJH2452993 ফটো উপলব্ধ
79 নাম : ইউসুফ ইউহানা মন্ডল পিতার নাম: নাজেম আলি মন্ডল বাড়ির নং : N0005 বয়স : 24 লিঙ্গ : পুরুষ	NJH2452886 ফটো উপলব্ধ	80 নাম : সাকিলা বিবি স্বামীর নাম: মাজেম মন্ডল বাড়ির নং : n0005 বয়স : 60 লিঙ্গ : মহিলা	FRN3181583 ফটো উপলব্ধ	81 নাম : ভারতী কর্মকার স্বামীর নাম: গোরচাঁদ কর্মকার বাড়ির নং : n0080 বয়স : 61 লিঙ্গ : মহিলা	WB/09/058/078054 ফটো উপলব্ধ
82 নাম : গোরচাঁদ কর্মকার পিতার নাম: রতন কর্মকার বাড়ির নং : n0075 বয়স : 69 লিঙ্গ : পুরুষ	FRN1871334 ফটো উপলব্ধ	83 নাম : পিন্টু কাঠমা পিতার নাম: শঙ্কর কাঠমা বাড়ির নং : n0084 বয়স : 33 লিঙ্গ : পুরুষ	NJH1535046 ফটো উপলব্ধ	84 নাম : পিন্ধি কাঠমা স্বামীর নাম: টিংকু কাঠমা বাড়ির নং : n0084 বয়স : 31 লিঙ্গ : মহিলা	NJH1701986 ফটো উপলব্ধ
85 নাম : টিংকু কাঠমা পিতার নাম: শঙ্কর কাঠমা বাড়ির নং : n0084 বয়স : 36 লিঙ্গ : পুরুষ	NJH1535053 ফটো উপলব্ধ	86 নাম : সন্দ্যা কাঠমা স্বামীর নাম: শংকর কাঠমা বাড়ির নং : n0084 বয়স : 52 লিঙ্গ : মহিলা	WB/08/057/258027 ফটো উপলব্ধ	87 নাম : শংকর কাঠমা পিতার নাম: খুদু কাঠমা বাড়ির নং : n0084 বয়স : 55 লিঙ্গ : পুরুষ	FRN3105756 ফটো উপলব্ধ
88 নাম : মান্নি কোনাই মন্ডল স্বামীর নাম: তপন মন্ডল বাড়ির নং : এন0023 বয়স : 24 লিঙ্গ : মহিলা	NJH2671014 ফটো উপলব্ধ	89 নাম : রেসমিনা খাতুন পিতার নাম: আব্দুস সাত্তার সেখ বাড়ির নং : এন0292 বয়স : 32 লিঙ্গ : মহিলা	NJH1432137 ফটো উপলব্ধ	90 নাম : মেমসা খাতুন স্বামীর নাম: ওবাইদুল্লা সেখ বাড়ির নং : এন0007 বয়স : 27 লিঙ্গ : মহিলা	NJH2150449 ফটো উপলব্ধ

বিধানসভা নির্বাচনক্ষেত্রের নং, নাম : 64-মুর্শিদাবাদ
ভাগ নং, নাম : 1-বুধরা

91 নাম : নাসিমা খাতুন স্বামীর নাম: সাহাদুল সেখ বাড়ির নং : না বয়স : 28 লিঙ্গ : মহিলা	NJH2451516 ফটো উপলব্ধ	92 নাম : রোজিলা খাতুন পিতার নাম: আতিকুল সেখ বাড়ির নং : N0181 বয়স : 24 লিঙ্গ : মহিলা	NJH2452712 ফটো উপলব্ধ	93 নাম : শুকদেব গোস্বামী পিতার নাম: সুধীর কুমার গোস্বামী বাড়ির নং : n0042 বয়স : 63 লিঙ্গ : পুরুষ	NJH2455392 ফটো উপলব্ধ
94 নাম : অপর্ণা গোস্বামী স্বামীর নাম: শুকদেব গোস্বামী বাড়ির নং : n0042 বয়স : 56 লিঙ্গ : মহিলা	NJH2455442 ফটো উপলব্ধ	95 নাম : গোপা গোস্বামী পিতার নাম: সুখদেব গোস্বামী বাড়ির নং : n0042 বয়স : 37 লিঙ্গ : মহিলা	FRN3181708 ফটো উপলব্ধ	96 নাম : জয়ী গোস্বামী পিতার নাম: তপন কুমার গোস্বামী বাড়ির নং : n0042 বয়স : 41 লিঙ্গ : মহিলা	FRN2925634 ফটো উপলব্ধ
97 নাম : রেখা গোস্বামী স্বামীর নাম: তপন কুমার গোস্বামী বাড়ির নং : n0042 বয়স : 73 লিঙ্গ : মহিলা	NJH1458009 ফটো উপলব্ধ	98 নাম : এলিত্রা গোস্বামী পিতার নাম: প্রদীপ কুমার গোস্বামী বাড়ির নং : n0040 বয়স : 33 লিঙ্গ : মহিলা	NJH1322122 ফটো উপলব্ধ	99 নাম : দিপালী গোস্বামী স্বামীর নাম: প্রদীপ গোস্বামী বাড়ির নং : n0040 বয়স : 55 লিঙ্গ : মহিলা	WB/09/058/081035 ফটো উপলব্ধ
100 নাম : প্রদীপ কুমার গোস্বামী পিতার নাম: বীরেন্দ্র নাথ গোস্বামী বাড়ির নং : n0040 বয়স : 62 লিঙ্গ : পুরুষ	NJH2904688 ফটো উপলব্ধ	101 নাম : গীতা গোস্বামী স্বামীর নাম: প্রভাত গোস্বামী বাড়ির নং : n0039 বয়স : 56 লিঙ্গ : মহিলা	WB/09/058/081033 ফটো উপলব্ধ	102 নাম : প্রভাত গোস্বামী পিতার নাম: বীরেন্দ্র গোস্বামী বাড়ির নং : n0039 বয়স : 65 লিঙ্গ : পুরুষ	WB/09/058/081032 ফটো উপলব্ধ
103 নাম : সুবীর গোস্বামী পিতার নাম: অরুণ গোস্বামী বাড়ির নং : n0042 বয়স : 40 লিঙ্গ : পুরুষ	NJH1088244 ফটো উপলব্ধ	104 নাম : আবীর গোস্বামী পিতার নাম: অরুণ গোস্বামী বাড়ির নং : n0042 বয়স : 41 লিঙ্গ : পুরুষ	NJH0629097 ফটো উপলব্ধ	105 নাম : আরতী রানী গোস্বামী স্বামীর নাম: অরুণ কুমার গোস্বামী বাড়ির নং : n0042 বয়স : 64 লিঙ্গ : মহিলা	FRN3181658 ফটো উপলব্ধ
106 নাম : সন্দীপন গোস্বামী পিতার নাম: শুকদেব গোস্বামী বাড়ির নং : n0042 বয়স : 28 লিঙ্গ : পুরুষ	NJH1947431 ফটো উপলব্ধ	107 নাম : প্রিয়ঙ্কা চক্রবর্তী স্বামীর নাম: আবীর গোস্বামী বাড়ির নং : বুধরা বয়স : 34 লিঙ্গ : মহিলা	NJH2853356 ফটো উপলব্ধ	108 নাম : ঐন্দিতা গোস্বামী পিতার নাম: প্রদীপ কুমার গোস্বামী বাড়ির নং : এন0040 বয়স : 23 লিঙ্গ : মহিলা	NJH2671022 ফটো উপলব্ধ
109 নাম : পিয়ারুল জামাল পিতার নাম: জিয়াউর রহমান বাড়ির নং : এন0150 বয়স : 24 লিঙ্গ : পুরুষ	NJH2671006 ফটো উপলব্ধ	110 নাম : সুর্পনা প্রামাণিক পিতার নাম: স্বরূপ প্রামাণিক বাড়ির নং : n0237 বয়স : 27 লিঙ্গ : মহিলা	NJH2038388 ফটো উপলব্ধ	111 নাম : স্বরূপ প্রামাণিক পিতার নাম: ফ. নিভুশন প্রামাণিক বাড়ির নং : n0200 বয়স : 53 লিঙ্গ : পুরুষ	NJH2453090 ফটো উপলব্ধ
112 নাম : তানিয়া পারভিন স্বামীর নাম: আফাজুদ্দিন সেখ বাড়ির নং : N0165 বয়স : 27 লিঙ্গ : মহিলা	NJH2450120 ফটো উপলব্ধ	113 নাম : চৈতালী পাল স্বামীর নাম: ব্রজগোপাল পাল বাড়ির নং : n0050 বয়স : 24 লিঙ্গ : মহিলা	NJH2454056 ফটো উপলব্ধ	Q 114 নাম : শিখা পাল স্বামীর নাম: সুর্যদেব পাল বাড়ির নং : বয়স : 27 লিঙ্গ : মহিলা	NJH2150464 ফটো উপলব্ধ
115 নাম : বাসন্তী পাল স্বামীর নাম: প্রেমানন্দ পাল বাড়ির নং : n0085 বয়স : 40 লিঙ্গ : মহিলা	FRN3181617 ফটো উপলব্ধ	Q 116 নাম : প্রেমানন্দ পাল পিতার নাম: পলান চন্দ্র পাল বাড়ির নং : বয়স : 50 লিঙ্গ : পুরুষ	FRN3091642 ফটো উপলব্ধ	117 নাম : শম্পা সরকার পাল স্বামীর নাম: লক্ষন পাল বাড়ির নং : n0053 বয়স : 31 লিঙ্গ : মহিলা	NJH1702000 ফটো উপলব্ধ
118 নাম : লক্ষন পাল পিতার নাম: সুনীল পাল বাড়ির নং : n0053 বয়স : 34 লিঙ্গ : পুরুষ	NJH1321249 ফটো উপলব্ধ	119 নাম : কাজলীবালা পাল স্বামীর নাম: সুনীল পাল বাড়ির নং : n0053 বয়স : 44 লিঙ্গ : মহিলা	FRN2646768 ফটো উপলব্ধ	120 নাম : সুনীল পাল পিতার নাম: গোপালচন্দ্র পাল বাড়ির নং : n0053 বয়স : 76 লিঙ্গ : পুরুষ	WB/09/058/081049 ফটো উপলব্ধ



বিধানসভা নির্বাচনক্ষেত্রের নং, নাম : 64-মুর্শিদাবাদ

ভাগ নং, নাম : 1-বুধরা

121 নাম : ব্রজ গোপাল পাল পিতার নাম : হরিপদ পাল বাড়ির নং : n0050 বয়স : 38 লিঙ্গ : পুরুষ	FRN3091774 ফটো উপলব্ধ	122 নাম : পদ্মনাথী পাল স্বামীর নাম : হরিপদ পাল বাড়ির নং : n0050 বয়স : 63 লিঙ্গ : মহিলা	WB/09/058/081053 ফটো উপলব্ধ	123 নাম : হরিপদ পাল পিতার নাম : গোবিন্দচন্দ্র পাল বাড়ির নং : n0050 বয়স : 69 লিঙ্গ : পুরুষ	WB/09/058/081052 ফটো উপলব্ধ
124 নাম : সূর্য দেব পাল পিতার নাম : সত্যেন্দ্রনাথ পাল বাড়ির নং : n0047 বয়স : 38 লিঙ্গ : পুরুষ	NJH1088228 ফটো উপলব্ধ	125 নাম : সরস্বতী পাল স্বামীর নাম : সত্যেন্দ্রনাথ পাল বাড়ির নং : n0047 বয়স : 62 লিঙ্গ : মহিলা	NJH2915056 ফটো উপলব্ধ	126 নাম : সত্যেন্দ্রনাথ পাল পিতার নাম : রঘুনাথ পাল বাড়ির নং : n0047 বয়স : 67 লিঙ্গ : পুরুষ	WB/09/058/081047 ফটো উপলব্ধ
Q 127 নাম : কম্পনা পাল স্বামীর নাম : নরেশ পাল বাড়ির নং : n0006 বয়স : 50 লিঙ্গ : মহিলা	NJH1947498 ফটো উপলব্ধ	128 নাম : প্রতাপ পাল পিতার নাম : প্রেমচন্দ্র পাল বাড়ির নং : n0006 বয়স : 23 লিঙ্গ : পুরুষ	NJH2818359 ফটো উপলব্ধ	129 নাম : বাপন পাল পিতার নাম : সুনীল পাল বাড়ির নং : n0053 বয়স : 28 লিঙ্গ : পুরুষ	NJH1947415 ফটো উপলব্ধ
130 নাম : নুরআফসানা খাতুন স্বামীর নাম : গোলাম হোসেন বাড়ির নং : এন0050 বয়স : 37 লিঙ্গ : মহিলা	NJH2228252 ফটো উপলব্ধ	131 নাম : রুবিনা বিবি স্বামীর নাম : মহিবুল সেখ বাড়ির নং : এন0182 বয়স : 25 লিঙ্গ : মহিলা	NJH2228237 ফটো উপলব্ধ	132 নাম : হাসিনা বিবি পিতার নাম : অক্ল হামিদ সেখ বাড়ির নং : এন0173 বয়স : 40 লিঙ্গ : মহিলা	NJH2670974 ফটো উপলব্ধ
133 নাম : সামিমা বিবি স্বামীর নাম : অনসার সেখ বাড়ির নং : এন0171 বয়স : 29 লিঙ্গ : মহিলা	SAF1616275 ফটো উপলব্ধ	134 নাম : বিজয় কুমার পাল পিতার নাম : নব কুমার পাল বাড়ির নং : এন0046 বয়স : 25 লিঙ্গ : পুরুষ	NJH2752855 ফটো উপলব্ধ	135 নাম : বিউটি বিবি স্বামীর নাম : জাজিকুল আলম বাড়ির নং : n0009 বয়স : 30 লিঙ্গ : মহিলা	NJH1947407 ফটো উপলব্ধ
136 নাম : আনোয়ারা বিবি স্বামীর নাম : আবদুল্লাহ সেখ বাড়ির নং : n0255 বয়স : 30 লিঙ্গ : মহিলা	NJH2150274 ফটো উপলব্ধ	137 নাম : রিনা বিবি স্বামীর নাম : সুরাত সেখ বাড়ির নং : n0242 বয়স : 35 লিঙ্গ : মহিলা	NJH2038438 ফটো উপলব্ধ	138 নাম : আলি মহাম্মদুল হোসান পিতার নাম : কায়েম সেখ বাড়ির নং : n0009 বয়স : 48 লিঙ্গ : পুরুষ	NJH2334274 ফটো উপলব্ধ
139 নাম : মহাঃ আজিজ মন্ডল পিতার নাম : আজিজুল মন্ডল বাড়ির নং : এন0014 বয়স : 21 লিঙ্গ : পুরুষ	NJH2818540 ফটো উপলব্ধ	140 নাম : নাবিরা বিবি স্বামীর নাম : জয়নাল আবেদিন বাড়ির নং : n0006 বয়স : 67 লিঙ্গ : মহিলা	NJH2277325 ফটো উপলব্ধ	141 নাম : জাহাঙ্গীর আলী পিতার নাম : কায়েম আলী বাড়ির নং : এন0009 বয়স : 50 লিঙ্গ : পুরুষ	FRN2296267 ফটো উপলব্ধ
142 নাম : আবেদা সুলতানা বিবি স্বামীর নাম : সাজাহান আলী বাড়ির নং : n0009 বয়স : 42 লিঙ্গ : মহিলা	FRN2296283 ফটো উপলব্ধ	143 নাম : সাজাহান আলী পিতার নাম : কায়েম আলী বাড়ির নং : n0009 বয়স : 53 লিঙ্গ : পুরুষ	NJH2334431 ফটো উপলব্ধ	144 নাম : নায়েমা বিবি স্বামীর নাম : মিজাকুল সেখ বাড়ির নং : N0282 বয়স : 28 লিঙ্গ : মহিলা	NJH2228484 ফটো উপলব্ধ
145 নাম : জাজিকুল আলম পিতার নাম : কায়েম আলি বাড়ির নং : n0009 বয়স : 43 লিঙ্গ : পুরুষ	FRN2296275 ফটো উপলব্ধ	146 নাম : সীমা মন্ডল পিতার নাম : সনাত কুমার মন্ডল বাড়ির নং : এন0143 বয়স : 33 লিঙ্গ : মহিলা	NJH2731131 ফটো উপলব্ধ	147 নাম : শীলা পাল স্বামীর নাম : নরোত্তম পাল বাড়ির নং : n0046 বয়স : 39 লিঙ্গ : মহিলা	FRN3091725 ফটো উপলব্ধ
148 নাম : নরোত্তম পাল পিতার নাম : উপেন্দ্রনাথ পাল বাড়ির নং : n0046 বয়স : 52 লিঙ্গ : পুরুষ	FRN1680115 ফটো উপলব্ধ	149 নাম : রেখা পাল স্বামীর নাম : নবকুমার পাল বাড়ির নং : n0046 বয়স : 55 লিঙ্গ : মহিলা	WB/09/058/081044 ফটো উপলব্ধ	150 নাম : নবকুমার পাল পিতার নাম : উপেন্দ্রনাথ পাল বাড়ির নং : n0046 বয়স : 56 লিঙ্গ : পুরুষ	WB/09/058/081041 ফটো উপলব্ধ



151 নাম : শ্যামলী পাল পিতার নাম: অদ্বৈত পাল বাড়ির নং : n0046 বয়স : 50 লিঙ্গ : মহিলা	FRN3091782 ফটো উপলব্ধ	152 নাম : অদ্বৈত পাল পিতার নাম: উপেন্দ্র পাল বাড়ির নং : n0046 বয়স : 58 লিঙ্গ : পুরুষ	WB/09/058/081040 ফটো উপলব্ধ	153 নাম : সৌমেন পাল পিতার নাম: উত্তম পাল বাড়ির নং : n0046 বয়স : 32 লিঙ্গ : পুরুষ	NJH1872373 ফটো উপলব্ধ
154 নাম : তুলসী পাল স্বামীর নাম: উত্তম পাল বাড়ির নং : n0046 বয়স : 55 লিঙ্গ : মহিলা	WB/09/058/081042 ফটো উপলব্ধ	155 নাম : উত্তম পাল পিতার নাম: উপেন্দ্র পাল বাড়ির নং : n0046 বয়স : 62 লিঙ্গ : পুরুষ	WB/09/058/081039 ফটো উপলব্ধ	156 নাম : পূর্ণিমা মন্ডল স্বামীর নাম: অসীম মন্ডল বাড়ির নং : n0009 বয়স : 30 লিঙ্গ : মহিলা	NJH1841261 ফটো উপলব্ধ
157 নাম : সুবিনা বিবি স্বামীর নাম: আলি মহাম্মদুল হাসান বাড়ির নং : এন0009 বয়স : 39 লিঙ্গ : মহিলা	FRN3091741 ফটো উপলব্ধ	158 নাম : নাজিরুল হক পিতার নাম: জয়নাল আবেদিন বাড়ির নং : n0006 বয়স : 40 লিঙ্গ : পুরুষ	FRN3091634 ফটো উপলব্ধ	159 নাম : লালবানু বিবি স্বামীর নাম: জাহাঙ্গীর আলী বাড়ির নং : n0009 বয়স : 32 লিঙ্গ : মহিলা	NJH1535038 ফটো উপলব্ধ
160 নাম : সরোবর বিবি স্বামীর নাম: কয়েম আলী বাড়ির নং : n0009 বয়স : 69 লিঙ্গ : মহিলা	WB/09/058/081010 ফটো উপলব্ধ	161 নাম : আজিজুল মন্ডল পিতার নাম: সাফাতুল্লা মন্ডল বাড়ির নং : n0014 বয়স : 62 লিঙ্গ : পুরুষ	FRN2646867 ফটো উপলব্ধ	162 নাম : নাসরিন বিবি স্বামীর নাম: সাজিরুল হক বাড়ির নং : n0269 বয়স : 28 লিঙ্গ : মহিলা	NJH2150415 ফটো উপলব্ধ
163 নাম : জিন্নাতুলহোসনা বিবি স্বামীর নাম: জাকির হোসেন বাড়ির নং : n0270 বয়স : 28 লিঙ্গ : মহিলা	NJH2150423 ফটো উপলব্ধ	164 নাম : টগরা বিবি স্বামীর নাম: মনিরুল সেখ বাড়ির নং : N0143 বয়স : 35 লিঙ্গ : মহিলা	NJH2452241 ফটো উপলব্ধ	165 নাম : পারভিনা বিবি স্বামীর নাম: আজিজুল মন্ডল বাড়ির নং : n0014 বয়স : 44 লিঙ্গ : মহিলা	FRN3181674 ফটো উপলব্ধ
166 নাম : বানেরা বিবি স্বামীর নাম: রাজ্জাক সেখ বাড়ির নং : n0262 বয়স : 60 লিঙ্গ : মহিলা	NJH2150340 ফটো উপলব্ধ	167 নাম : সুস্মিতা মন্ডল স্বামীর নাম: সুবল বিশ্বাস বাড়ির নং : n0094 বয়স : 32 লিঙ্গ : মহিলা	NJH1400357 ফটো উপলব্ধ	168 নাম : সুবল বিশ্বাস পিতার নাম: বৃন্দাবন বিশ্বাস বাড়ির নং : n0094 বয়স : 39 লিঙ্গ : পুরুষ	FRN2924819 ফটো উপলব্ধ
169 নাম : খাদিজা বেগম স্বামীর নাম: সাদ্দাম হোসেন বাড়ির নং : n0254 বয়স : 29 লিঙ্গ : মহিলা	NJH2150266 ফটো উপলব্ধ	170 নাম : হিমাংগু মন্ডল পিতার নাম: লালমোহন মন্ডল বাড়ির নং : এন0196 বয়স : 22 লিঙ্গ : পুরুষ	NJH2719490 ফটো উপলব্ধ	171 নাম : সুনীতা মন্ডল স্বামীর নাম: ধনঞ্জয় মন্ডল বাড়ির নং : পীরতলা বয়স : 29 লিঙ্গ : মহিলা	NJH1947514 ফটো উপলব্ধ
172 নাম : ডোনা মন্ডল পিতার নাম: সঞ্জীব মন্ডল বাড়ির নং : n0025 বয়স : 21 লিঙ্গ : মহিলা	NJH2818813 ফটো উপলব্ধ	173 নাম : বিক্রম সিং পিতার নাম: সুশীল সিং বাড়ির নং : এন0025 বয়স : 22 লিঙ্গ : পুরুষ	NJH2818581 ফটো উপলব্ধ	174 নাম : আন্তিমা খাতুন স্বামীর নাম: তুফান বাদশা বাড়ির নং : N0025 বয়স : 31 লিঙ্গ : মহিলা	NJH2228690 ফটো উপলব্ধ
Q 175 নাম : ধনঞ্জয় মণ্ডল পিতার নাম: ধীরেন্দ্রনাথ মণ্ডল বাড়ির নং : পীরতলা বয়স : 32 লিঙ্গ : পুরুষ	NJH1402478 ফটো উপলব্ধ	176 নাম : শিতলী মণ্ডল স্বামীর নাম: মানিক মণ্ডল বাড়ির নং : n0223 বয়স : 62 লিঙ্গ : মহিলা	WB/09/058/093345 ফটো উপলব্ধ	177 নাম : সঞ্জিব মণ্ডল পিতার নাম: বঙ্কিম মণ্ডল বাড়ির নং : n0198 বয়স : 54 লিঙ্গ : পুরুষ	NJH2455301 ফটো উপলব্ধ
178 নাম : লালমোহন মণ্ডল পিতার নাম: মানিক চন্দ্র মণ্ডল বাড়ির নং : n0196 বয়স : 55 লিঙ্গ : পুরুষ	WB/09/058/093346 ফটো উপলব্ধ	179 নাম : ভাদু মন্ডল পিতার নাম: রাম পদ মন্ডল বাড়ির নং : n0025 বয়স : 37 লিঙ্গ : পুরুষ	NJH1088194 ফটো উপলব্ধ	Q 180 নাম : সুশীল কুমার সিং পিতার নাম: জংবাহাদুর সিং বাড়ির নং : বয়স : 37 লিঙ্গ : পুরুষ	NJH1123538 ফটো উপলব্ধ



181 নাম : অনিতা সিং(মন্ডল) মায়ের নাম: সুকুমারী মন্ডল বাড়ির নং : n0025 বয়স : 38 লিঙ্গ : মহিলা	NJH1088178	ফটো উপলব্ধ	182 নাম : সুকুমারী মন্ডল স্বামীর নাম: রামপদ মন্ডল বাড়ির নং : n0025 বয়স : 75 লিঙ্গ : মহিলা	WB/09/058/081036	ফটো উপলব্ধ	183 নাম : ইসরাফিল মন্ডল পিতার নাম: সাফাতুল্লা মন্ডল বাড়ির নং : n0016 বয়স : 48 লিঙ্গ : পুরুষ	NJH2334472	ফটো উপলব্ধ
184 নাম : সাইদুল সেখ পিতার নাম: সাইফুল মন্ডল বাড়ির নং : n0016 বয়স : 30 লিঙ্গ : পুরুষ	NJH1841196	ফটো উপলব্ধ	185 নাম : জ্যোৎস্না খাতুন পিতার নাম: সাইফুল মন্ডল বাড়ির নং : n0016 বয়স : 32 লিঙ্গ : মহিলা	NJH1841188	ফটো উপলব্ধ	186 নাম : সাইফুল মন্ডল পিতার নাম: সাফাতুল্লা মন্ডল বাড়ির নং : n0016 বয়স : 56 লিঙ্গ : পুরুষ	NJH2334621	ফটো উপলব্ধ
187 নাম : বুদ্ধদেব মন্ডল পিতার নাম: অনিল মন্ডল বাড়ির নং : n0016 বয়স : 65 লিঙ্গ : পুরুষ	WB/09/058/081557	ফটো উপলব্ধ	188 নাম : মাইজুল সেখ পিতার নাম: মহঃ সেরাজুল সেখ বাড়ির নং : n0015 বয়স : 32 লিঙ্গ : পুরুষ	NJH1535095	ফটো উপলব্ধ	189 নাম : প্রবীর মন্ডল পিতার নাম: সীতারাম মন্ডল বাড়ির নং : n0015 বয়স : 66 লিঙ্গ : পুরুষ	FRN1872480	ফটো উপলব্ধ
190 নাম : জয়দেব মন্ডল পিতার নাম: জগন্নাথ মন্ডল বাড়ির নং : n0069 বয়স : 51 লিঙ্গ : পুরুষ	NJH2334670	ফটো উপলব্ধ	191 নাম : মিতালি মন্ডল স্বামীর নাম: জয়দেব মন্ডল বাড়ির নং : n0069 বয়স : 30 লিঙ্গ : মহিলা	NJH1701887	ফটো উপলব্ধ	192 নাম : লতিকা মন্ডল স্বামীর নাম: শ্যামাচরণ মন্ডল বাড়ির নং : n0070 বয়স : 60 লিঙ্গ : মহিলা	WB/09/058/081075	ফটো উপলব্ধ
193 নাম : তাপস মন্ডল পিতার নাম: শ্যামাচরণ মন্ডল বাড়ির নং : n0070 বয়স : 33 লিঙ্গ : পুরুষ	NJH1535145	ফটো উপলব্ধ	194 নাম : মিলন মন্ডল পিতার নাম: শ্যামাচরণ মন্ডল বাড়ির নং : n0070 বয়স : 31 লিঙ্গ : পুরুষ	NJH1701796	ফটো উপলব্ধ	195 নাম : পিকী মন্ডল স্বামীর নাম: বামাচরণ মন্ডল বাড়ির নং : n0070 বয়স : 31 লিঙ্গ : মহিলা	NJH1701879	ফটো উপলব্ধ
196 নাম : পরিমল মন্ডল পিতার নাম: প্রফুল্ল মন্ডল বাড়ির নং : n0077 বয়স : 52 লিঙ্গ : পুরুষ	WB/09/058/081085	ফটো উপলব্ধ	197 নাম : নমিতা মন্ডল স্বামীর নাম: পরিমল মন্ডল বাড়ির নং : n0077 বয়স : 45 লিঙ্গ : মহিলা	NJH1841154	ফটো উপলব্ধ	198 নাম : নির্মল মন্ডল পিতার নাম: পরিমল মন্ডল বাড়ির নং : এন0077 বয়স : 23 লিঙ্গ : পুরুষ	NJH2908952	ফটো উপলব্ধ
199 নাম : সুকুমারী মন্ডল স্বামীর নাম: কিরন মন্ডল বাড়ির নং : n0092 বয়স : 71 লিঙ্গ : মহিলা	NJH1321322	ফটো উপলব্ধ	200 নাম : হেমন্ত মন্ডল মায়ের নাম: সুকুমারী মন্ডল বাড়ির নং : n0092 বয়স : 35 লিঙ্গ : পুরুষ	NJH1322171	ফটো উপলব্ধ	201 নাম : গোবিন্দ মন্ডল পিতার নাম: কিরন মন্ডল বাড়ির নং : n0092 বয়স : 31 লিঙ্গ : পুরুষ	NJH1701812	ফটো উপলব্ধ
202 নাম : শ্রীমন্ত মন্ডল পিতার নাম: শ্রীকিরন মন্ডল বাড়ির নং : n0092 বয়স : 33 লিঙ্গ : পুরুষ	NJH1841170	ফটো উপলব্ধ	203 নাম : ইতিকা মন্ডল স্বামীর নাম: লালমোহন মন্ডল বাড়ির নং : n0195 বয়স : 45 লিঙ্গ : মহিলা	FRN2652493	ফটো উপলব্ধ	204 নাম : আরতী মন্ডল স্বামীর নাম: কালিপদ মন্ডল বাড়ির নং : n0051 বয়স : 72 লিঙ্গ : মহিলা	WB/09/058/081087	ফটো উপলব্ধ
205 নাম : বিপিন মন্ডল পিতার নাম: বুদ্ধদেব মন্ডল বাড়ির নং : n0016 বয়স : 34 লিঙ্গ : পুরুষ	NJH1321298	ফটো উপলব্ধ	206 নাম : বিজন কুমার মন্ডল পিতার নাম: বুদ্ধ দেব মন্ডল বাড়ির নং : n0016 বয়স : 38 লিঙ্গ : পুরুষ	NJH1321280	ফটো উপলব্ধ	207 নাম : আলোহার স্বামীর নাম: সাইফুল মন্ডল বাড়ির নং : n0016 বয়স : 54 লিঙ্গ : মহিলা	WB/09/058/081065	ফটো উপলব্ধ
208 নাম : সেরাজুল মন্ডল পিতার নাম: সাফাতুল্লা মন্ডল বাড়ির নং : n0015 বয়স : 60 লিঙ্গ : পুরুষ	NJH2453942	ফটো উপলব্ধ	209 নাম : আশীষ মন্ডল পিতার নাম: আনন্দ মন্ডল বাড়ির নং : n0056 বয়স : 55 লিঙ্গ : পুরুষ	NJH2455871	ফটো উপলব্ধ	210 নাম : অপু মন্ডল পিতার নাম: অবন্তী মন্ডল বাড়ির নং : N0100 বয়স : 25 লিঙ্গ : পুরুষ	NJH2451938	ফটো উপলব্ধ



211 নাম : রাহুল মন্ডল পিতার নাম: আশীষ মন্ডল বাড়ির নং : n0285 বয়স : 26 লিঙ্গ : পুরুষ	NJH2150571 ফটো উপলব্ধ	212 নাম : মায়ারানী মন্ডল স্বামীর নাম: মিলন মন্ডল বাড়ির নং : এন0111 বয়স : 26 লিঙ্গ : মহিলা	NJH2228229 ফটো উপলব্ধ	213 নাম : সুপ্রিয়া মন্ডল পিতার নাম: অমল মন্ডল বাড়ির নং : এন0056 বয়স : 25 লিঙ্গ : মহিলা	NJH2228724 ফটো উপলব্ধ
214 নাম : তিথি মন্ডল পিতার নাম: শ্যামা চরণ মন্ডল বাড়ির নং : এন0070 বয়স : 28 লিঙ্গ : মহিলা	NJH2228609 ফটো উপলব্ধ	215 নাম : কামাল হোসেন মন্ডল পিতার নাম: মাজে, ম মন্ডল বাড়ির নং : n0281 বয়স : 26 লিঙ্গ : পুরুষ	NJH2150530 ফটো উপলব্ধ	216 নাম : রতন মণ্ডল পিতার নাম: কালিপদ মণ্ডল বাড়ির নং : n0051 বয়স : 46 লিঙ্গ : পুরুষ	FRN3091758 ফটো উপলব্ধ
217 নাম : গৌতম মণ্ডল পিতার নাম: কালিপদ মণ্ডল বাড়ির নং : n0051 বয়স : 43 লিঙ্গ : পুরুষ	FRN3091766 ফটো উপলব্ধ	218 নাম : মেনকা মন্ডল স্বামীর নাম: রতন মন্ডল বাড়ির নং : n0051 বয়স : 43 লিঙ্গ : মহিলা	FRN3181567 ফটো উপলব্ধ	219 নাম : সপ্তম মন্ডল পিতার নাম: কালীপদ মন্ডল বাড়ির নং : n0051 বয়স : 35 লিঙ্গ : পুরুষ	NJH1535152 ফটো উপলব্ধ
220 নাম : সুশান্তি মন্ডল স্বামীর নাম: গৌতম মন্ডল বাড়ির নং : n0051 বয়স : 34 লিঙ্গ : মহিলা	NJH1321306 ফটো উপলব্ধ	221 নাম : সনঞ্জয় মন্ডল পিতার নাম: ষষ্ঠী চরণ মন্ডল বাড়ির নং : 0176 বয়স : 39 লিঙ্গ : পুরুষ	FRN2925535 ফটো উপলব্ধ	222 নাম : রুপালি মন্ডল স্বামীর নাম: সঞ্জয় মন্ডল বাড়ির নং : 0176 বয়স : 34 লিঙ্গ : মহিলা	NJH1535137 ফটো উপলব্ধ
223 নাম : মধুমিতা মন্ডল স্বামীর নাম: তাপস মন্ডল বাড়ির নং : n0054 বয়স : 35 লিঙ্গ : মহিলা	NJH1321314 ফটো উপলব্ধ	224 নাম : ছবিরানী মন্ডল স্বামীর নাম: শুকদেব মন্ডল বাড়ির নং : n0055 বয়স : 66 লিঙ্গ : মহিলা	WB/09/058/081091 ফটো উপলব্ধ	225 নাম : অমল মন্ডল পিতার নাম: অনাথবন্ধু মন্ডল বাড়ির নং : n0056 বয়স : 64 লিঙ্গ : পুরুষ	WB/09/058/081092 ফটো উপলব্ধ
226 নাম : বাসন্তী মন্ডল স্বামীর নাম: অমল মন্ডল বাড়ির নং : n0056 বয়স : 59 লিঙ্গ : মহিলা	WB/09/058/081093 ফটো উপলব্ধ	227 নাম : বনানী মন্ডল স্বামীর নাম: আশীষ মন্ডল বাড়ির নং : n0056 বয়স : 51 লিঙ্গ : মহিলা	FRN1681055 ফটো উপলব্ধ	228 নাম : চায়না মন্ডল স্বামীর নাম: বিনয় কুমার মন্ডল বাড়ির নং : n0059 বয়স : 72 লিঙ্গ : মহিলা	WB/09/058/081099 ফটো উপলব্ধ
229 নাম : বিশ্বজিত মন্ডল পিতার নাম: বিনয় মন্ডল বাড়ির নং : n0059 বয়স : 57 লিঙ্গ : পুরুষ	WB/09/058/081100 ফটো উপলব্ধ	230 নাম : নিয়তি মন্ডল স্বামীর নাম: বিশ্বজিত মন্ডল বাড়ির নং : n0059 বয়স : 50 লিঙ্গ : মহিলা	WB/09/058/081102 ফটো উপলব্ধ	231 নাম : ছবি মণ্ডল স্বামীর নাম: রঞ্জিত মণ্ডল বাড়ির নং : n0059 বয়স : 43 লিঙ্গ : মহিলা	FRN2646875 ফটো উপলব্ধ
232 নাম : অভিজিৎ মণ্ডল পিতার নাম: বিশ্বজিৎ মণ্ডল বাড়ির নং : n0059 বয়স : 35 লিঙ্গ : পুরুষ	NJH1322148 ফটো উপলব্ধ	233 নাম : সুরোজিৎ মন্ডল পিতার নাম: বিশ্বজিৎ মন্ডল বাড়ির নং : n0059 বয়স : 30 লিঙ্গ : পুরুষ	NJH1701788 ফটো উপলব্ধ	234 নাম : অরিজিৎ মন্ডল পিতার নাম: রঞ্জিৎ মন্ডল বাড়ির নং : n0059 বয়স : 29 লিঙ্গ : পুরুষ	NJH1841162 ফটো উপলব্ধ
235 নাম : শুকদেব মন্ডল পিতার নাম: অনাথবন্ধু মন্ডল বাড়ির নং : n0064 বয়স : 71 লিঙ্গ : পুরুষ	WB/09/058/081090 ফটো উপলব্ধ	236 নাম : জগন্নাথ মন্ডল পিতার নাম: প্রহ্লাদচন্দ্র মন্ডল বাড়ির নং : n0069 বয়স : 79 লিঙ্গ : পুরুষ	WB/09/058/081069 ফটো উপলব্ধ	237 নাম : যমুনা মন্ডল স্বামীর নাম: জগন্নাথ মন্ডল বাড়ির নং : n0069 বয়স : 65 লিঙ্গ : মহিলা	WB/09/058/081070 ফটো উপলব্ধ
238 নাম : বামাচরণ মন্ডল পিতার নাম: বলরাম মন্ডল বাড়ির নং : n0070 বয়স : 56 লিঙ্গ : পুরুষ	NJH2454874 ফটো উপলব্ধ	239 নাম : রাকিবা খাতুন স্বামীর নাম: সাইদুল সেখ বাড়ির নং : এন0016 বয়স : 25 লিঙ্গ : মহিলা	NJH2818516 ফটো উপলব্ধ	240 নাম : আশা মন্ডল পিতার নাম: শ্রীদাম মন্ডল বাড়ির নং : এন0135 বয়স : 27 লিঙ্গ : মহিলা	NJH2228203 ফটো উপলব্ধ



241 নাম : নূপুর মন্ডল স্বামীর নাম: মহিদুল ইসলাম বাড়ির নং : n0070 বয়স : 37 লিঙ্গ : মহিলা	FRN3091683 ফটো উপলব্ধ	242 নাম : আবুল জাহা মন্ডল পিতার নাম: ইসরাফিল মন্ডল বাড়ির নং : N0016 বয়স : 24 লিঙ্গ : পুরুষ	NJH2452795 ফটো উপলব্ধ	243 নাম : শিউলী মন্ডল পিতার নাম: রতন মন্ডল বাড়ির নং : এন0051 বয়স : 23 লিঙ্গ : মহিলা	NJH2670842 ফটো উপলব্ধ
244 নাম : সূর্য্য মন্ডল স্বামীর নাম: শ্রীমন্ত মন্ডল বাড়ির নং : বয়স : 29 লিঙ্গ : মহিলা	NJH1947423 ফটো উপলব্ধ	245 নাম : সত্যজিৎ মন্ডল পিতার নাম: রঞ্জিত মন্ডল বাড়ির নং : n0059 বয়স : 27 লিঙ্গ : পুরুষ	NJH2038297 ফটো উপলব্ধ	246 নাম : মেহরন বিবি স্বামীর নাম: ইসরাফিল মন্ডল বাড়ির নং : n0016 বয়স : 42 লিঙ্গ : মহিলা	NJH1402395 ফটো উপলব্ধ
247 নাম : সুজয় মন্ডল পিতার নাম: যশীচরণ মন্ডল বাড়ির নং : n0054 বয়স : 36 লিঙ্গ : পুরুষ	NJH1088210 ফটো উপলব্ধ	248 নাম : যশী চরণ মন্ডল পিতার নাম: আনাথবন্ধু মন্ডল বাড়ির নং : n0054 বয়স : 68 লিঙ্গ : পুরুষ	NJH2334456 ফটো উপলব্ধ	249 নাম : সবিতা মন্ডল স্বামীর নাম: যশীচরণ মন্ডল বাড়ির নং : n0054 বয়স : 63 লিঙ্গ : মহিলা	NJH2776862 ফটো উপলব্ধ
250 নাম : রঞ্জিত মন্ডল পিতার নাম: রতন মন্ডল বাড়ির নং : এন0051 বয়স : 22 লিঙ্গ : পুরুষ	NJH2752947 ফটো উপলব্ধ	251 নাম : রিয়া কুণ্ডু স্বামীর নাম: সুজয় মন্ডল বাড়ির নং : এন0054 বয়স : 30 লিঙ্গ : মহিলা	UNU1494897 ফটো উপলব্ধ	252 নাম : পুষ্পরানি মন্ডল স্বামীর নাম: শ্যামাপাদ মন্ডল বাড়ির নং : এন0129 বয়স : 69 লিঙ্গ : মহিলা	YDA2497071 ফটো উপলব্ধ
253 নাম : মমতা মন্ডল স্বামীর নাম: সুকান্ত মন্ডল বাড়ির নং : N0243 বয়স : 26 লিঙ্গ : মহিলা	NJH2452134 ফটো উপলব্ধ	254 নাম : সুমনা মন্ডল স্বামীর নাম: প্রবীর মন্ডল বাড়ির নং : এন0131 বয়স : 27 লিঙ্গ : মহিলা	NJH2670990 ফটো উপলব্ধ	255 নাম : মাল্লিকা মন্ডল স্বামীর নাম: বিশ্বজিত মন্ডল বাড়ির নং : এন0118 বয়স : 33 লিঙ্গ : মহিলা	NJH2670925 ফটো উপলব্ধ
256 নাম : সুজিত মন্ডল পিতার নাম: প্রবীর মন্ডল বাড়ির নং : না বয়স : 38 লিঙ্গ : পুরুষ	NJH0629360 ফটো উপলব্ধ	257 নাম : লক্ষ্মী মন্ডল স্বামীর নাম: সঞ্জিব মন্ডল বাড়ির নং : n0197 বয়স : 51 লিঙ্গ : মহিলা	NJH2456523 ফটো উপলব্ধ	258 নাম : রঞ্জিত মন্ডল পিতার নাম: বিনয় মন্ডল বাড়ির নং : n0059 বয়স : 51 লিঙ্গ : পুরুষ	NJH2453439 ফটো উপলব্ধ
259 নাম : সম্পা মন্ডল স্বামীর নাম: সুভংকর সরকার বাড়ির নং : এন0125 বয়স : 27 লিঙ্গ : মহিলা	NJH2670933 ফটো উপলব্ধ	260 নাম : আশ্রিতা সরকার স্বামীর নাম: সুমন সরকার বাড়ির নং : এন0125 বয়স : 23 লিঙ্গ : মহিলা	NJH2670941 ফটো উপলব্ধ	261 নাম : মানসী মন্ডল সরকার স্বামীর নাম: সুপ্রিয় সরকার বাড়ির নং : n0246 বয়স : 32 লিঙ্গ : মহিলা	NJH1402031 ফটো উপলব্ধ
262 নাম : মুস্তাফিজুর রহমান পিতার নাম: হবিবুর রহমান বাড়ির নং : n0002 বয়স : 32 লিঙ্গ : পুরুষ	NJH1402460 ফটো উপলব্ধ	263 নাম : হবিবুর রহমান পিতার নাম: আবদুল জব্বার মন্ডল বাড়ির নং : n0002 বয়স : 52 লিঙ্গ : পুরুষ	NJH2456739 ফটো উপলব্ধ	264 নাম : মাকসুদা বিবি স্বামীর নাম: হবিবুর রহমান বাড়ির নং : n0002 বয়স : 49 লিঙ্গ : মহিলা	NJH2841658 ফটো উপলব্ধ
265 নাম : মমতাজুন্নেছা স্বামীর নাম: হাবিবুর রহমান বাড়ির নং : n0002 বয়স : 50 লিঙ্গ : মহিলা	NJH2454700 ফটো উপলব্ধ	266 নাম : আবুল হাছানা পিতার নাম: আবদুল রাজ্জাক বাড়ির নং : n0017 বয়স : 36 লিঙ্গ : পুরুষ	NJH0628743 ফটো উপলব্ধ	267 নাম : আশরাফুর রহমান পিতার নাম: আবদুল রাজ্জাক বাড়ির নং : n0017 বয়স : 48 লিঙ্গ : পুরুষ	NJH2843084 ফটো উপলব্ধ
268 নাম : দিলবাহার খাতুন স্বামীর নাম: আবদুল রাজ্জাক বাড়ির নং : n0017 বয়স : 63 লিঙ্গ : মহিলা	NJH2843167 ফটো উপলব্ধ	269 নাম : আবুল কালাম আজাদ পিতার নাম: আবদুল রাজ্জাক বাড়ির নং : n0017 বয়স : 38 লিঙ্গ : পুরুষ	FRN2925543 ফটো উপলব্ধ	270 নাম : সুস্মিতা খাতুন স্বামীর নাম: আবুল কালাম আজাদ বাড়ির নং : n0017 বয়স : 32 লিঙ্গ : মহিলা	NJH1701994 ফটো উপলব্ধ



271 নাম : আব্দুল রাজ্জাক পিতার নাম: গোলাম রসুল মণ্ডল বাড়ির নং : n0017 বয়স : 71 লিঙ্গ : পুরুষ	NJH2454775 ফটো উপলব্ধ	272 নাম : আলেয়া খাতুন বিবি স্বামীর নাম: আসরাফুর রহমান বাড়ির নং : n0017 বয়স : 34 লিঙ্গ : মহিলা	NJH1321207 ফটো উপলব্ধ	273 নাম : সন্ধ্যা রায় স্বামীর নাম: জয়চাঁদ রায় বাড়ির নং : n0036 বয়স : 72 লিঙ্গ : মহিলা	WB/09/058/081108 ফটো উপলব্ধ
274 নাম : বিশ্বনাথ রায় পিতার নাম: জয়চাঁদ রায় বাড়ির নং : n0036 বয়স : 56 লিঙ্গ : পুরুষ	WB/09/058/081109 ফটো উপলব্ধ	275 নাম : অর্চনা রায় স্বামীর নাম: বিশ্বনাথ রায় বাড়ির নং : n0036 বয়স : 42 লিঙ্গ : মহিলা	FRN2296432 ফটো উপলব্ধ	276 নাম : অঞ্জলী রায় স্বামীর নাম: রাধাচরণ রায় বাড়ির নং : n0037 বয়স : 78 লিঙ্গ : মহিলা	WB/09/058/081104 ফটো উপলব্ধ
277 নাম : তুষারকান্তি রায় পিতার নাম: রাধাচরণ রায় বাড়ির নং : n0037 বয়স : 59 লিঙ্গ : পুরুষ	WB/09/058/081105 ফটো উপলব্ধ	278 নাম : সুনীল রায় পিতার নাম: যতীন্দ্রমোহন রায় বাড়ির নং : n0038 বয়স : 83 লিঙ্গ : পুরুষ	WB/09/058/081120 ফটো উপলব্ধ	279 নাম : সঞ্জিত রায় পিতার নাম: সুনীল রায় বাড়ির নং : n0038 বয়স : 50 লিঙ্গ : পুরুষ	WB/09/058/081122 ফটো উপলব্ধ
280 নাম : নিশীথ রায় পিতার নাম: সুনীল চন্দ্র রায় বাড়ির নং : n0038 বয়স : 45 লিঙ্গ : পুরুষ	FRN1871615 ফটো উপলব্ধ	281 নাম : স্নিগ্ধা রায় মায়ের নাম: রীতা রায় বাড়ির নং : n0041 বয়স : 41 লিঙ্গ : মহিলা	FRN2646917 ফটো উপলব্ধ	282 নাম : গঙ্গাধর রায় পিতার নাম: অনিল চন্দ্র রায় বাড়ির নং : n0041 বয়স : 46 লিঙ্গ : পুরুষ	FRN1871771 ফটো উপলব্ধ
283 নাম : শুভাশীষ রায় পিতার নাম: অনিল রায় বাড়ির নং : n0041 বয়স : 53 লিঙ্গ : পুরুষ	WB/09/058/081119 ফটো উপলব্ধ	284 নাম : সঞ্জিত সরকার মায়ের নাম: অনিতা সরকার বাড়ির নং : n0067 বয়স : 40 লিঙ্গ : পুরুষ	FRN2925592 ফটো উপলব্ধ	285 নাম : প্রমিলা মন্ডল স্বামীর নাম: ভাদু মন্ডল বাড়ির নং : n0067 বয়স : 37 লিঙ্গ : মহিলা	NJH1321330 ফটো উপলব্ধ
286 নাম : অনিতা রায় পিতার নাম: জয়কুমার রায় বাড়ির নং : n0067 বয়স : 65 লিঙ্গ : মহিলা	NJH2924645 ফটো উপলব্ধ	287 নাম : পূজা সরকার পিতার নাম: সুনীল কুমার সরকার বাড়ির নং : এন0083 বয়স : 26 লিঙ্গ : মহিলা	NJH2228187 ফটো উপলব্ধ	288 নাম : সোণামনি রায় স্বামীর নাম: জয়কুমার রায় বাড়ির নং : n0067 বয়স : 85 লিঙ্গ : মহিলা	NJH2849057 ফটো উপলব্ধ
289 নাম : সুমতী রায় পিতার নাম: জয়কুমার রায় বাড়ির নং : n0067 বয়স : 56 লিঙ্গ : মহিলা	NJH2849040 ফটো উপলব্ধ	290 নাম : বেগম বিক্রি স্বামীর নাম: আনোয়ার আলি বাড়ির নং : n0038 বয়স : 63 লিঙ্গ : মহিলা	NJH2456762 ফটো উপলব্ধ	291 নাম : রবি পাল পিতার নাম: গোপাল চন্দ্র পাল বাড়ির নং : এন0041 বয়স : 53 লিঙ্গ : পুরুষ	KKV5756374 ফটো উপলব্ধ
292 নাম : সুনীতি রায় স্বামীর নাম: সুনীল কুমার সরকার বাড়ির নং : n0083 বয়স : 63 লিঙ্গ : মহিলা	FRN3105681 ফটো উপলব্ধ	293 নাম : সৌম্যদীপ রায় পিতার নাম: তুষার কান্তি রায় বাড়ির নং : এন0037 বয়স : 22 লিঙ্গ : পুরুষ	NJH2714731 ফটো উপলব্ধ	294 নাম : দীপিকা সরকার স্বামীর নাম: ভাস্কর সরকার বাড়ির নং : n0245 বয়স : 31 লিঙ্গ : মহিলা	NJH2038461 ফটো উপলব্ধ
295 নাম : বন্দনা সরকার পিতার নাম: বরণ সরকার বাড়ির নং : এন0057 বয়স : 25 লিঙ্গ : মহিলা	NJH2228583 ফটো উপলব্ধ	296 নাম : শিবানী সরকার স্বামীর নাম: গৌতম সরকার বাড়ির নং : এন0065 বয়স : 34 লিঙ্গ : মহিলা	NJH2228674 ফটো উপলব্ধ	297 নাম : তারা সরকার স্বামীর নাম: শুভ সরকার বাড়ির নং : N0074 বয়স : 30 লিঙ্গ : মহিলা	NJH2452852 ফটো উপলব্ধ
298 নাম : সুদীপ সরকার পিতার নাম: স্বপন সরকার বাড়ির নং : N0061 বয়স : 24 লিঙ্গ : পুরুষ	NJH2450849 ফটো উপলব্ধ	299 নাম : শচীন সরকার পিতার নাম: সুধাকর সরকার বাড়ির নং : n0248 বয়স : 27 লিঙ্গ : পুরুষ	NJH2071082 ফটো উপলব্ধ	300 নাম : মৌসুমী সরকার স্বামীর নাম: বরন সরকার বাড়ির নং : n0251 বয়স : 41 লিঙ্গ : মহিলা	NJH2150233 ফটো উপলব্ধ



301 নাম : নেহা সরকার স্বামীর নাম: হারাদন সরকার বাড়ির নং : এন0031 বয়স : 21 লিঙ্গ : মহিলা	NJH2819076 ফটো উপলব্ধ	302 নাম : সেরিনা খাতুন পিতার নাম: সাইফুল মন্ডল বাড়ির নং : এন0066 বয়স : 27 লিঙ্গ : মহিলা	NJH2228401 ফটো উপলব্ধ	303 নাম : মুন্সায় সরকার পিতার নাম: বরফন সরকার বাড়ির নং : এন0057 বয়স : 23 লিঙ্গ : পুরুষ	NJH2670826 ফটো উপলব্ধ
304 নাম : তরফন সরকার পিতার নাম: যোগেশ সরকার বাড়ির নং : n0057 বয়স : 52 লিঙ্গ : পুরুষ	NJH2622462 ফটো উপলব্ধ	305 নাম : মিনতি পোদ্দার সরকার স্বামীর নাম: পঞ্চানন সরকার বাড়ির নং : এন0034 বয়স : 31 লিঙ্গ : মহিলা	SQP1324466 ফটো উপলব্ধ	306 নাম : দীপ সরকার পিতার নাম: জীতেন সরকার বাড়ির নং : এন0028 বয়স : 25 লিঙ্গ : পুরুষ	NJH2228435 ফটো উপলব্ধ
307 নাম : দীপ্তিসা সরকার পিতার নাম: দীনবন্ধু সরকার বাড়ির নং : এন0033 বয়স : 22 লিঙ্গ : মহিলা	NJH2753978 ফটো উপলব্ধ	308 নাম : জিৎ সরকার পিতার নাম: নীরেন সরকার বাড়ির নং : এন0057 বয়স : 22 লিঙ্গ : পুরুষ	NJH2752913 ফটো উপলব্ধ	309 নাম : বিশ্বজিৎ সরকার পিতার নাম: সন্তোষ সরকার বাড়ির নং : n0061 বয়স : 30 লিঙ্গ : পুরুষ	NJH1701770 ফটো উপলব্ধ
310 নাম : দেবযানী ধর সরকার স্বামীর নাম: গৌতম সরকার বাড়ির নং : N0065 বয়স : 37 লিঙ্গ : মহিলা	HQS2838522 ফটো উপলব্ধ	311 নাম : পূর্ণিমা সরকার স্বামীর নাম: সুশান্ত সরকার বাড়ির নং : n0062 বয়স : 52 লিঙ্গ : মহিলা	NJH2843092 ফটো উপলব্ধ	312 নাম : নিশা হাজরা পিতার নাম: বিশ্বনাথ হাজরা বাড়ির নং : এন0062 বয়স : 24 লিঙ্গ : মহিলা	SAF2742450 ফটো উপলব্ধ
313 নাম : সীমা সরকার স্বামীর নাম: নীরেন সরকার বাড়ির নং : n0288 বয়স : 36 লিঙ্গ : মহিলা	NJH1321405 ফটো উপলব্ধ	314 নাম : নমিতা মন্ডল স্বামীর নাম: সন্তোষ মন্ডল বাড়ির নং : এন0066 বয়স : 32 লিঙ্গ : মহিলা	NJH2228328 ফটো উপলব্ধ	315 নাম : শ্রেয়া সরকার পিতার নাম: হীরেন সরকার বাড়ির নং : n0271 বয়স : 26 লিঙ্গ : মহিলা	NJH2150431 ফটো উপলব্ধ
316 নাম : সুনীল কুমার সরকার পিতার নাম: মনমোহন সরকার বাড়ির নং : n0082 বয়স : 57 লিঙ্গ : পুরুষ	FRN3105459 ফটো উপলব্ধ	317 নাম : সুদীপ্তা সরকার পিতার নাম: বিশ্বনাথ সরকার বাড়ির নং : n0275 বয়স : 27 লিঙ্গ : মহিলা	NJH2150472 ফটো উপলব্ধ	318 নাম : পুতুল সরকার মায়ের নাম: অচনা সরকার বাড়ির নং : n0278 বয়স : 27 লিঙ্গ : মহিলা	NJH2150506 ফটো উপলব্ধ
319 নাম : বিনোতা রায় মন্ডল স্বামীর নাম: শুভঙ্কর মন্ডল বাড়ির নং : N0033 বয়স : 25 লিঙ্গ : মহিলা	NJH2451813 ফটো উপলব্ধ	320 নাম : বিলিক সরকার স্বামীর নাম: শিবেন সরকার বাড়ির নং : N0061 বয়স : 26 লিঙ্গ : মহিলা	NJH2454205 ফটো উপলব্ধ	321 নাম : খুকুমনি সরকার পিতার নাম: কাশিনাথ সরকার বাড়ির নং : n0032 বয়স : 29 লিঙ্গ : মহিলা	NJH1947480 ফটো উপলব্ধ
322 নাম : মছিয়া সরকার স্বামীর নাম: দীনবন্ধু সরকার বাড়ির নং : n0033 বয়স : 45 লিঙ্গ : মহিলা	FRN2296507 ফটো উপলব্ধ	323 নাম : স্বপন সরকার পিতার নাম: রঘুনাথ সরকার বাড়ির নং : n0061 বয়স : 48 লিঙ্গ : পুরুষ	NJH1321371 ফটো উপলব্ধ	324 নাম : শতরুপা সরকার মন্ডল স্বামীর নাম: বাপন মন্ডল বাড়ির নং : n0028 বয়স : 30 লিঙ্গ : মহিলা	NJH1701895 ফটো উপলব্ধ
325 নাম : গুণেন্দ্র নাথ সরকার পিতার নাম: সুধীর সরকার বাড়ির নং : n0028 বয়স : 54 লিঙ্গ : পুরুষ	FRN1680016 ফটো উপলব্ধ	326 নাম : মিতালী মন্ডল স্বামীর নাম: তপন সরকার বাড়ির নং : N0060 বয়স : 39 লিঙ্গ : মহিলা	FRN2925576 ফটো উপলব্ধ	327 নাম : সান্ত্বনা সরকার স্বামীর নাম: উত্তম সরকার বাড়ির নং : n0098 বয়স : 34 লিঙ্গ : মহিলা	NJH1321975 ফটো উপলব্ধ
328 নাম : সুমিত্রা রানী সরকার স্বামীর নাম: গোপাল চন্দ্র সরকার বাড়ির নং : n0096 বয়স : 92 লিঙ্গ : মহিলা	FRN2924538 ফটো উপলব্ধ	329 নাম : শুভ সরকার পিতার নাম: সুনীল কুমার সরকার বাড়ির নং : n0074 বয়স : 31 লিঙ্গ : পুরুষ	NJH1535103 ফটো উপলব্ধ	330 নাম : সুপ্রিয়ো সরকার পিতার নাম: সুনীল কুমার সরকার বাড়ির নং : n0074 বয়স : 37 লিঙ্গ : পুরুষ	FRN3181559 ফটো উপলব্ধ

বিধানসভা নির্বাচনক্ষেত্রের নং, নাম : 64-মুর্শিদাবাদ
ভাগ নং, নাম : 1-বুধরা

331	WB/09/058/081126	ফটো উপলব্ধ	332	WB/09/058/081125	ফটো উপলব্ধ	333	FRN2572592	ফটো উপলব্ধ
নাম : চন্দনা সরকার স্বামীর নাম: সুনীল সরকার বাড়ির নং : n0074 বয়স : 59 লিঙ্গ : মহিলা			নাম : সুনীল সরকার পিতার নাম: সুধীর সরকার বাড়ির নং : n0074 বয়স : 64 লিঙ্গ : পুরুষ			নাম : তনুশ্রী সরকার স্বামীর নাম: সুব্রত সরকার বাড়ির নং : n0071 বয়স : 42 লিঙ্গ : মহিলা		
334	FRN2572600	ফটো উপলব্ধ	335	WB/09/058/081166	ফটো উপলব্ধ	336	WB/09/058/081127	ফটো উপলব্ধ
নাম : সুব্রত সরকার পিতার নাম: সূর্য কুমার সরকার বাড়ির নং : n0071 বয়স : 43 লিঙ্গ : পুরুষ			নাম : কৃষ্ণা সরকার স্বামীর নাম: সূর্যকুমার সরকার বাড়ির নং : n0071 বয়স : 67 লিঙ্গ : মহিলা			নাম : সুধীর সরকার পিতার নাম: রাখাল সরকার বাড়ির নং : n0028 বয়স : 80 লিঙ্গ : পুরুষ		
337	WB/09/058/081128	ফটো উপলব্ধ	338	WB/09/058/081129	ফটো উপলব্ধ	339	FRN1680404	ফটো উপলব্ধ
নাম : হেনারানী সরকার স্বামীর নাম: সুধীর সরকার বাড়ির নং : n0028 বয়স : 74 লিঙ্গ : মহিলা			নাম : সুধাকর সরকার পিতার নাম: সুধীর সরকার বাড়ির নং : n0028 বয়স : 59 লিঙ্গ : পুরুষ			নাম : রীতা সরকার স্বামীর নাম: সুধাকর সরকার বাড়ির নং : n0028 বয়স : 50 লিঙ্গ : মহিলা		
340	WB/09/058/081151	ফটো উপলব্ধ	341	NJH1841238	ফটো উপলব্ধ	342	NJH1701853	ফটো উপলব্ধ
নাম : ছায়ারানী সরকার স্বামীর নাম: নিতাই সরকার বাড়ির নং : n0063 বয়স : 69 লিঙ্গ : মহিলা			নাম : অরোজিৎ সরকার পিতার নাম: সুশান্ত সরকার বাড়ির নং : n0062 বয়স : 29 লিঙ্গ : পুরুষ			নাম : সুরোজিৎ সরকার পিতার নাম: সুশান্ত সরকার বাড়ির নং : n0062 বয়স : 31 লিঙ্গ : পুরুষ		
343	WB/09/058/081170	ফটো উপলব্ধ	344	NJH1402452	ফটো উপলব্ধ	345	NJH1321363	ফটো উপলব্ধ
নাম : সুশান্ত সরকার পিতার নাম: রঘুনাথ সরকার বাড়ির নং : n0062 বয়স : 58 লিঙ্গ : পুরুষ			নাম : অসিমা সরকার স্বামীর নাম: স্বপন সরকার বাড়ির নং : n0061 বয়স : 38 লিঙ্গ : মহিলা			নাম : শিবেন সরকার পিতার নাম: সন্তোষ সরকার বাড়ির নং : n0061 বয়স : 38 লিঙ্গ : পুরুষ		
346	WB/09/058/081168	ফটো উপলব্ধ	347	WB/09/058/081167	ফটো উপলব্ধ	348	WB/09/058/081169	ফটো উপলব্ধ
নাম : কালীরানী সরকার স্বামীর নাম: সন্তোষ সরকার বাড়ির নং : n0061 বয়স : 55 লিঙ্গ : মহিলা			নাম : সন্তোষ সরকার পিতার নাম: রঘুনাথ সরকার বাড়ির নং : n0061 বয়স : 65 লিঙ্গ : পুরুষ			নাম : কৌশল্যা সরকার স্বামীর নাম: রঘুনাথ সরকার বাড়ির নং : n0061 বয়স : 85 লিঙ্গ : মহিলা		
349	FRN2925568	ফটো উপলব্ধ	350	WB/09/058/081165	ফটো উপলব্ধ	351	FRN2925600	ফটো উপলব্ধ
নাম : সুখেন সরকার পিতার নাম: কার্তিক চন্দ্র সরকার বাড়ির নং : n0060 বয়স : 39 লিঙ্গ : পুরুষ			নাম : সূর্যকুমার সরকার পিতার নাম: শ্যামাপদ সরকার বাড়ির নং : n0071 বয়স : 75 লিঙ্গ : পুরুষ			নাম : খোকন হাজরা পিতার নাম: মধু হাজরা বাড়ির নং : n0066 বয়স : 40 লিঙ্গ : পুরুষ		
352	FRN3015476	ফটো উপলব্ধ	353	WB/08/057/422349	ফটো উপলব্ধ	354	FRN2572618	ফটো উপলব্ধ
নাম : আরতিরানী হাজরা স্বামীর নাম: মধু হাজরা বাড়ির নং : n0066 বয়স : 56 লিঙ্গ : মহিলা			নাম : ভাদনরানী হাজরা স্বামীর নাম: মধু হাজরা বাড়ির নং : n0066 বয়স : 56 লিঙ্গ : মহিলা			নাম : অম্বিকা সরকার স্বামীর নাম: তপন সরকার বাড়ির নং : n0066 বয়স : 46 লিঙ্গ : মহিলা		
355	NJH2334522	ফটো উপলব্ধ	356	NJH2334449	ফটো উপলব্ধ	357	NJH1841147	ফটো উপলব্ধ
নাম : তপন সরকার পিতার নাম: মনীন্দ্র নাথ সরকার বাড়ির নং : n0066 বয়স : 59 লিঙ্গ : পুরুষ			নাম : ভারতী সরকার স্বামীর নাম: মনীন্দ্রনাথ সরকার বাড়ির নং : n0066 বয়স : 83 লিঙ্গ : মহিলা			নাম : গৌতম সরকার পিতার নাম: গোপাল সরকার বাড়ির নং : n0065 বয়স : 31 লিঙ্গ : পুরুষ		
358	WB/09/058/081146	ফটো উপলব্ধ	359	NJH1088186	ফটো উপলব্ধ	360	WB/09/058/081149	ফটো উপলব্ধ
নাম : শঙ্করী সরকার স্বামীর নাম: মনীন্দ্রনাথ সরকার বাড়ির নং : n0065 বয়স : 73 লিঙ্গ : মহিলা			নাম : দোলা সরকার (পাল) স্বামীর নাম: অনুপ সরকার বাড়ির নং : n0065 বয়স : 36 লিঙ্গ : মহিলা			নাম : অনুপ সরকার পিতার নাম: মনীন্দ্র সরকার বাড়ির নং : n0065 বয়স : 50 লিঙ্গ : পুরুষ		



361	FRN3091790	ফটো উপলব্ধ	362	NJH2334688	ফটো উপলব্ধ	363	WB/09/058/081147	ফটো উপলব্ধ
নাম : শুকলতা সরকার স্বামীর নাম: উত্তম সরকার বাড়ির নং : n0065 বয়স : 38 লিঙ্গ : মহিলা			নাম : উত্তম কুমার সরকার পিতার নাম: মনীন্দ্র নাথ সরকার বাড়ির নং : n0065 বয়স : 50 লিঙ্গ : পুরুষ			নাম : গৌতম সরকার পিতার নাম: মনীন্দ্র সরকার বাড়ির নং : n0065 বয়স : 54 লিঙ্গ : পুরুষ		
364	WB/09/058/081145	ফটো উপলব্ধ	365	WB/09/058/081152	ফটো উপলব্ধ	366	WB/09/058/081134	ফটো উপলব্ধ
নাম : মনীন্দ্র সরকার পিতার নাম: জগবন্ধু সরকার বাড়ির নং : n0065 বয়স : 79 লিঙ্গ : পুরুষ			নাম : নীহার সরকার পিতার নাম: নিতাই সরকার বাড়ির নং : n0063 বয়স : 49 লিঙ্গ : পুরুষ			নাম : বিশ্বনাথ সরকার পিতার নাম: অনিল সরকার বাড়ির নং : n0031 বয়স : 51 লিঙ্গ : পুরুষ		
367	WB/09/058/081131	ফটো উপলব্ধ	368	NJH1841279	ফটো উপলব্ধ	369	FRN2646966	ফটো উপলব্ধ
নাম : রক্ষাকালী সরকার স্বামীর নাম: অনিল সরকার বাড়ির নং : n0031 বয়স : 75 লিঙ্গ : মহিলা			নাম : রাফিকা বিবি স্বামীর নাম: কবিরুল ইসলাম বাড়ির নং : n0028 বয়স : 29 লিঙ্গ : মহিলা			নাম : প্রনতি সরকার স্বামীর নাম: গুণেন্দ্র সরকার বাড়ির নং : n0028 বয়স : 44 লিঙ্গ : মহিলা		
370	FRN2646974	ফটো উপলব্ধ	371	FRN1680206	ফটো উপলব্ধ	372	NJH2899102	ফটো উপলব্ধ
নাম : প্রমিলা সরকার স্বামীর নাম: জীতেন সরকার বাড়ির নং : n0028 বয়স : 45 লিঙ্গ : মহিলা			নাম : জীতেন সরকার পিতার নাম: সুবীর সরকার বাড়ির নং : n0028 বয়স : 53 লিঙ্গ : পুরুষ			নাম : গুণ্ড সরকার পিতার নাম: গুণেন্দ্র নাথ সরকার বাড়ির নং : n0028 বয়স : 20 লিঙ্গ : পুরুষ		
373	FRN2925550	ফটো উপলব্ধ	Q 374	WB/09/058/081163	ফটো উপলব্ধ	375	NJH1535012	ফটো উপলব্ধ
নাম : তপন সরকার পিতার নাম: কার্তিক চন্দ্র সরকার বাড়ির নং : n0060 বয়স : 42 লিঙ্গ : পুরুষ			নাম : রেখারানী সরকার স্বামীর নাম: কার্তিক সরকার বাড়ির নং : বয়স : 73 লিঙ্গ : মহিলা			নাম : শ্রাবনী সরকার (দাস) স্বামীর নাম: হীরেন সরকার বাড়ির নং : n0058 বয়স : 46 লিঙ্গ : মহিলা		
376	WB/09/058/081160	ফটো উপলব্ধ	377	WB/09/058/081158	ফটো উপলব্ধ	378	NJH0630269	ফটো উপলব্ধ
নাম : মিতালী সরকার স্বামীর নাম: অরুণ সরকার বাড়ির নং : n0058 বয়স : 52 লিঙ্গ : মহিলা			নাম : অরুণ সরকার পিতার নাম: যোগেশ সরকার বাড়ির নং : n0058 বয়স : 68 লিঙ্গ : পুরুষ			নাম : বিরেন সরকার পিতার নাম: যোগেশ চন্দ্র সরকার বাড়ির নং : n0057 বয়স : 40 লিঙ্গ : পুরুষ		
379	NJH0630251	ফটো উপলব্ধ	380	WB/09/058/081157	ফটো উপলব্ধ	381	NJH1701945	ফটো উপলব্ধ
নাম : সান্তনা সরকার স্বামীর নাম: বিরেন সরকার বাড়ির নং : n0057 বয়স : 41 লিঙ্গ : মহিলা			নাম : বরুণ সরকার পিতার নাম: যোগেশ সরকার বাড়ির নং : n0057 বয়স : 49 লিঙ্গ : পুরুষ			নাম : নিতু সরকার স্বামীর নাম: তরুণ সরকার বাড়ির নং : n0057 বয়স : 40 লিঙ্গ : মহিলা		
382	WB/09/058/081155	ফটো উপলব্ধ	383	FRN2925618	ফটো উপলব্ধ	384	WB/09/058/081138	ফটো উপলব্ধ
নাম : জ্যোত্স্না সরকার স্বামীর নাম: যোগেশ সরকার বাড়ির নং : n0057 বয়স : 78 লিঙ্গ : মহিলা			নাম : পঞ্চানন সরকার পিতার নাম: দুলাল চন্দ্র সরকার বাড়ির নং : n0034 বয়স : 39 লিঙ্গ : পুরুষ			নাম : সুচিত্রা সরকার স্বামীর নাম: দুলাল সরকার বাড়ির নং : n0034 বয়স : 67 লিঙ্গ : মহিলা		
385	FRN2296499	ফটো উপলব্ধ	386	WB/09/058/081135	ফটো উপলব্ধ	387	WB/09/058/081133	ফটো উপলব্ধ
নাম : দীনবন্ধু সরকার স্বামীর নাম: বাসন্তী সরকার বাড়ির নং : n0033 বয়স : 44 লিঙ্গ : পুরুষ			নাম : বাসন্তী সরকার স্বামীর নাম: ভোলানাথ সরকার বাড়ির নং : n0033 বয়স : 72 লিঙ্গ : মহিলা			নাম : অর্চনা সরকার স্বামীর নাম: কাশীনাথ সরকার বাড়ির নং : n0032 বয়স : 55 লিঙ্গ : মহিলা		
388	NJH1402445	ফটো উপলব্ধ	389	FRN2648194	ফটো উপলব্ধ	390	NJH2334514	ফটো উপলব্ধ
নাম : রেণুকা মন্ডল সরকার স্বামীর নাম: রবিন্দ্রনাথ সরকার বাড়ির নং : এন0031 বয়স : 35 লিঙ্গ : মহিলা			নাম : হারাধন সরকার পিতার নাম: অনিল সরকার বাড়ির নং : বয়স : 40 লিঙ্গ : পুরুষ			নাম : রবীন্দ্রনাথ সরকার পিতার নাম: অনিল সরকার বাড়ির নং : n0031 বয়স : 47 লিঙ্গ : পুরুষ		

বিধানসভা নির্বাচনক্ষেত্রের নং, নাম : 64-মুর্শিদাবাদ
ভাগ নং, নাম : 1-বুধরা

391	FRN2646958	ফটো উপলব্ধ	392	NJH2150589	ফটো উপলব্ধ	393	NJH2150597	ফটো উপলব্ধ
নাম : নমিতা সরকার স্বামীর নাম: বিশ্বনাথ সরকার বাড়ির নং : n0031 বয়স : 47 লিঙ্গ : মহিলা			নাম : তন্ময় সরকার পিতার নাম: তরুণ সরকার বাড়ির নং : n0286 বয়স : 26 লিঙ্গ : পুরুষ			নাম : রোহন সরকার পিতার নাম: তপন সরকার বাড়ির নং : n0287 বয়স : 27 লিঙ্গ : পুরুষ		
394	NJH2038354	ফটো উপলব্ধ	395	NJH2453041	ফটো উপলব্ধ	396	FRN3181682	ফটো উপলব্ধ
নাম : ইন্দ্রনীল সান্যাল পিতার নাম: রতন কুমার সান্যাল বাড়ির নং : n0234 বয়স : 28 লিঙ্গ : পুরুষ			নাম : কৌশিক সান্যাল পিতার নাম: উত্তম কুমার সান্যাল বাড়ির নং : N0045 বয়স : 26 লিঙ্গ : পুরুষ			নাম : ডলি সিংহ রায় সান্যাল স্বামীর নাম: রতন কুমার সান্যাল বাড়ির নং : n0045 বয়স : 56 লিঙ্গ : মহিলা		
397	WB/09/058/081189	ফটো উপলব্ধ	398	FRN0215855	ফটো উপলব্ধ	399	FRN3242096	ফটো উপলব্ধ
নাম : রীতা সান্যাল স্বামীর নাম: উত্তম কুমার সান্যাল বাড়ির নং : n0045 বয়স : 53 লিঙ্গ : মহিলা			নাম : উত্তম কুমার সান্যাল পিতার নাম: সুধেন্দ্র সান্যাল বাড়ির নং : n0045 বয়স : 58 লিঙ্গ : পুরুষ			নাম : রতন সান্যাল পিতার নাম: সুধীন্দ্রমোহন সান্যাল বাড়ির নং : n0045 বয়স : 54 লিঙ্গ : পুরুষ		
400	NJH1088236	ফটো উপলব্ধ	401	WB/09/058/081185	ফটো উপলব্ধ	402	NJH1535061	ফটো উপলব্ধ
নাম : অনন্ত সান্যাল পিতার নাম: সুভাষ সান্যাল বাড়ির নং : নং ০১৩৭ বয়স : 35 লিঙ্গ : পুরুষ			নাম : নমিতা সান্যাল স্বামীর নাম: সুধেন্দ্রমোহন সান্যাল বাড়ির নং : n0045 বয়স : 77 লিঙ্গ : মহিলা			নাম : টুম্পা সান্যাল পিতার নাম: বাপি সান্যাল বাড়ির নং : n0044 বয়স : 33 লিঙ্গ : মহিলা		
403	NJH1321389	ফটো উপলব্ধ	404	NJH1535129	ফটো উপলব্ধ	405	WB/09/058/081183	ফটো উপলব্ধ
নাম : রুপা সান্যাল স্বামীর নাম: গোতম সান্যাল বাড়ির নং : n0044 বয়স : 36 লিঙ্গ : মহিলা			নাম : সীমা সান্যাল ঘোষ স্বামীর নাম: প্রকাশ সান্যাল বাড়ির নং : n0044 বয়স : 51 লিঙ্গ : মহিলা			নাম : প্রকাশ সান্যাল পিতার নাম: বরুণ সান্যাল বাড়ির নং : n0044 বয়স : 53 লিঙ্গ : পুরুষ		
406	WB/09/058/081182	ফটো উপলব্ধ	407	WB/09/058/081181	ফটো উপলব্ধ	408	WB/09/058/081180	ফটো উপলব্ধ
নাম : বিকাশ সান্যাল পিতার নাম: বরুণ সান্যাল বাড়ির নং : n0044 বয়স : 55 লিঙ্গ : পুরুষ			নাম : পৌতম সান্যাল পিতার নাম: বরুণ সান্যাল বাড়ির নং : n0044 বয়স : 58 লিঙ্গ : পুরুষ			নাম : সপ্তমী সান্যাল স্বামীর নাম: বাপি সান্যাল বাড়ির নং : n0044 বয়স : 58 লিঙ্গ : মহিলা		
409	WB/09/058/081179	ফটো উপলব্ধ	410	NJH2670875	ফটো উপলব্ধ	411	NJH2038453	ফটো উপলব্ধ
নাম : বাপি সান্যাল পিতার নাম: বরুণ সান্যাল বাড়ির নং : n0044 বয়স : 62 লিঙ্গ : পুরুষ			নাম : প্রিয়াংশু কুমার সান্যাল পিতার নাম: প্রকাশ সান্যাল বাড়ির নং : এন0044 বয়স : 23 লিঙ্গ : পুরুষ			নাম : তারক সান্যাল পিতার নাম: বাপি সান্যাল বাড়ির নং : n0244 বয়স : 30 লিঙ্গ : পুরুষ		
Q 412	NJH2670909	ফটো উপলব্ধ	413	NJH2670917	ফটো উপলব্ধ	414	WB/09/058/081191	ফটো উপলব্ধ
নাম : সুনীতা সান্যাল স্বামীর নাম: বিকাশ সান্যাল বাড়ির নং : এন0044 বয়স : 40 লিঙ্গ : মহিলা			নাম : বিশাল সান্যাল পিতার নাম: বিকাশ সান্যাল বাড়ির নং : এন0044 বয়স : 23 লিঙ্গ : পুরুষ			নাম : অশোক সিংহরায় পিতার নাম: শরতচন্দ্র সিংহরায় বাড়ির নং : n0072 বয়স : 79 লিঙ্গ : পুরুষ		
415	NJH1701960	ফটো উপলব্ধ	416	NJH2228278	ফটো উপলব্ধ	417	NJH2453983	ফটো উপলব্ধ
নাম : রোজিনা বিবি স্বামীর নাম: রাজীব সেখ বাড়ির নং : n0024 বয়স : 38 লিঙ্গ : মহিলা			নাম : সাকিবুল সেখ পিতার নাম: জাকির হোসেন বাড়ির নং : এন0170 বয়স : 26 লিঙ্গ : পুরুষ			নাম : সাফিদ সেখ পিতার নাম: রাজ্জাক সেখ বাড়ির নং : N0212 বয়স : 32 লিঙ্গ : পুরুষ		
418	FRN1872357	ফটো উপলব্ধ	419	NJH2456689	ফটো উপলব্ধ	420	WB/09/058/081196	ফটো উপলব্ধ
নাম : আফজাল সেখ পিতার নাম: মুসা হক বাড়ির নং : n0099 বয়স : 48 লিঙ্গ : পুরুষ			নাম : জহরুল সেখ পিতার নাম: আবদুল হামিদ মন্ডল বাড়ির নং : n0013 বয়স : 63 লিঙ্গ : পুরুষ			নাম : আনোয়ারা স্বামীর নাম: আয়েজুদ্দিন সেখ বাড়ির নং : n0027 বয়স : 65 লিঙ্গ : মহিলা		



421 নাম : অসেদা বিবি স্বামীর নাম: সেরাজুল সেখ বাড়ির নং : n0013 বয়স : 58 লিঙ্গ : মহিলা	NJH2334696 ফটো উপলব্ধ	422 নাম : আশীষ কুমার মন্ডল পিতার নাম: সাধুরাম মণ্ডল বাড়ির নং : n0073 বয়স : 43 লিঙ্গ : পুরুষ	FRN1871417 ফটো উপলব্ধ	423 নাম : আসগর সেখ পিতার নাম: আরাফাত সেখ বাড়ির নং : n0073 বয়স : 31 লিঙ্গ : পুরুষ	NJH1701838 ফটো উপলব্ধ
424 নাম : সজাতা মণ্ডল পিতার নাম: সাধুরাম মণ্ডল বাড়ির নং : n0073 বয়স : 33 লিঙ্গ : মহিলা	NJH1402403 ফটো উপলব্ধ	425 নাম : মনোরমা মণ্ডল স্বামীর নাম: সুভাশীষ মণ্ডল বাড়ির নং : n0073 বয়স : 43 লিঙ্গ : মহিলা	FRN1871359 ফটো উপলব্ধ	426 নাম : রিজিয়া বিবি স্বামীর নাম: আরাফাত সেখ বাড়ির নং : n0073 বয়স : 53 লিঙ্গ : মহিলা	WB/10/063/015354 ফটো উপলব্ধ
427 নাম : সুভাশীষ মণ্ডল পিতার নাম: সাধুরাম মণ্ডল বাড়ির নং : n0073 বয়স : 49 লিঙ্গ : পুরুষ	NJH2334571 ফটো উপলব্ধ	428 নাম : মেনুকা বিবি স্বামীর নাম: আকবর সেখ বাড়ির নং : n0008 বয়স : 35 লিঙ্গ : মহিলা	NJH1701952 ফটো উপলব্ধ	429 নাম : আকবর সেখ পিতার নাম: জাফর আলি বাড়ির নং : n0008 বয়স : 43 লিঙ্গ : পুরুষ	FRN2647030 ফটো উপলব্ধ
430 নাম : আবদুল্লা সেখ পিতার নাম: উমর আলী বাড়ির নং : n0010 বয়স : 36 লিঙ্গ : পুরুষ	NJH1402502 ফটো উপলব্ধ	431 নাম : ওবাইদুল্লা সেখ পিতার নাম: উমর আলী বাড়ির নং : n0010 বয়স : 32 লিঙ্গ : পুরুষ	NJH1701861 ফটো উপলব্ধ	432 নাম : উমর আলী পিতার নাম: সলামতুল্লা মণ্ডল বাড়ির নং : n0010 বয়স : 65 লিঙ্গ : পুরুষ	NJH2334647 ফটো উপলব্ধ
433 নাম : আরফা বেওয়া স্বামীর নাম: সামাদ সেখ বাড়ির নং : n0010 বয়স : 71 লিঙ্গ : মহিলা	WB/09/058/081271 ফটো উপলব্ধ	434 নাম : আয়েজুদ্দিন সেখ পিতার নাম: সলামতুল্লা মণ্ডল বাড়ির নং : n0027 বয়স : 69 লিঙ্গ : পুরুষ	WB/09/058/081195 ফটো উপলব্ধ	435 নাম : সুব্রত দাস পিতার নাম: সুনীল দাস বাড়ির নং : n0024 বয়স : 29 লিঙ্গ : পুরুষ	NJH1841246 ফটো উপলব্ধ
436 নাম : রাজীব সেখ পিতার নাম: মোস্তফা সেখ বাড়ির নং : n0024 বয়স : 43 লিঙ্গ : পুরুষ	FRN2647089 ফটো উপলব্ধ	437 নাম : কাজল বিবি স্বামীর নাম: সেলিম সেখ বাড়ির নং : n0024 বয়স : 41 লিঙ্গ : মহিলা	FRN2647071 ফটো উপলব্ধ	438 নাম : সেলিম সেখ পিতার নাম: মোস্তফা সেখ বাড়ির নং : n0024 বয়স : 42 লিঙ্গ : পুরুষ	FRN2647063 ফটো উপলব্ধ
439 নাম : রিবিকা বিবি স্বামীর নাম: রাকিসুল সেখ বাড়ির নং : n0024 বয়স : 44 লিঙ্গ : মহিলা	FRN2647055 ফটো উপলব্ধ	440 নাম : রাকিসুল সেখ পিতার নাম: মোস্তফা সেখ বাড়ির নং : n0024 বয়স : 46 লিঙ্গ : পুরুষ	FRN2647048 ফটো উপলব্ধ	441 নাম : মেহেরুন বিবি স্বামীর নাম: মুস্তাফা সেখ বাড়ির নং : n0024 বয়স : 63 লিঙ্গ : মহিলা	NJH2334605 ফটো উপলব্ধ
442 নাম : মুস্তাফা সেখ পিতার নাম: মাহফত সেখ বাড়ির নং : n0024 বয়স : 70 লিঙ্গ : পুরুষ	NJH2334720 ফটো উপলব্ধ	443 নাম : খুর্শিদা বিবি স্বামীর নাম: মনিরুল হক বাড়ির নং : n0023 বয়স : 32 লিঙ্গ : মহিলা	NJH1701937 ফটো উপলব্ধ	444 নাম : মনিরুল হক পিতার নাম: সাইফুদ্দিন সেখ বাড়ির নং : n0023 বয়স : 42 লিঙ্গ : পুরুষ	FRN2296408 ফটো উপলব্ধ
445 নাম : সাইফুদ্দিন সেখ পিতার নাম: আব্দুল হামিদ বাড়ির নং : n0023 বয়স : 70 লিঙ্গ : পুরুষ	NJH2334480 ফটো উপলব্ধ	446 নাম : মাসুদা বিবি স্বামীর নাম: আসরাফ আলী বাড়ির নং : n0022 বয়স : 30 লিঙ্গ : মহিলা	NJH1701929 ফটো উপলব্ধ	447 নাম : আসরাফ আলি পিতার নাম: আলিবুদ্দিন সেখ বাড়ির নং : n0022 বয়স : 42 লিঙ্গ : পুরুষ	FRN2296291 ফটো উপলব্ধ
448 নাম : আঞ্জুমা বিবি স্বামীর নাম: আলীবুদ্দিন সেখ বাড়ির নং : n0022 বয়স : 64 লিঙ্গ : মহিলা	WB/09/058/081194 ফটো উপলব্ধ	449 নাম : আলীবুদ্দিন সেখ পিতার নাম: আব্দুল হামিদ বাড়ির নং : n0022 বয়স : 68 লিঙ্গ : পুরুষ	WB/09/058/081193 ফটো উপলব্ধ	450 নাম : মৌসুমী দাস স্বামীর নাম: মহাদেব দাস বাড়ির নং : এন0037 বয়স : 42 লিঙ্গ : মহিলা	FRN2632305 ফটো উপলব্ধ



451 নাম : আব্দুল আলিম পিতার নাম: নজরুল সেখ বাড়ির নং : n0020 বয়স : 40 লিঙ্গ : পুরুষ	FRN3181633 ফটো উপলব্ধ	452 নাম : শ্রেয়সী মন্ডল পিতার নাম: সুভাশীষ মন্ডল বাড়ির নং : এন0073 বয়স : 22 লিঙ্গ : মহিলা	NJH2746279 ফটো উপলব্ধ	453 নাম : ফরিদা বিবি স্বামীর নাম: সাইফুদ্দিন সেখ বাড়ির নং : n0023 বয়স : 65 লিঙ্গ : মহিলা	NJH2454841 ফটো উপলব্ধ
454 নাম : তুফান বাদশা পিতার নাম: জহুরুল সেখ বাড়ির নং : n0013 বয়স : 43 লিঙ্গ : পুরুষ	NJH0628818 ফটো উপলব্ধ	455 নাম : নিয়াজুদ্দিন সেখ পিতার নাম: রোশন সেখ বাড়ির নং : এন0296 বয়স : 76 লিঙ্গ : পুরুষ	NJH2445849 ফটো উপলব্ধ	456 নাম : কানন মাল স্বামীর নাম: বানাশ্বর মাল বাড়ির নং : এন0296 বয়স : 58 লিঙ্গ : মহিলা	AAF2738607 ফটো উপলব্ধ
457 নাম : বানাশ্বর মাল পিতার নাম: শিবশংকর মাল বাড়ির নং : এন0296 বয়স : 58 লিঙ্গ : পুরুষ	AAF2738623 ফটো উপলব্ধ	458 নাম : চৈতালী মাল স্বামীর নাম: শুভেন্দু মাল বাড়ির নং : এন0296 বয়স : 33 লিঙ্গ : মহিলা	AAF1456144 ফটো উপলব্ধ	459 নাম : জিয়ারুল সেখ পিতার নাম: হজরত সেখ বাড়ির নং : এন0296 বয়স : 24 লিঙ্গ : পুরুষ	NJH2818946 ফটো উপলব্ধ
460 নাম : সুরাত সেখ পিতার নাম: রাজ্জাক সেখ বাড়ির নং : n0212 বয়স : 34 লিঙ্গ : পুরুষ	NJH1947464 ফটো উপলব্ধ	461 নাম : আঞ্জুরা খাতুন পিতার নাম: রাজ্জাক সেখ বাড়ির নং : n0212 বয়স : 36 লিঙ্গ : মহিলা	NJH1947472 ফটো উপলব্ধ	462 নাম : মনোয়ারা বিবি স্বামীর নাম: আব্দুল হাই বাড়ির নং : এন0012 বয়স : 38 লিঙ্গ : মহিলা	NJH1321397 ফটো উপলব্ধ
463 নাম : মনোজা বিবি স্বামীর নাম: উমর আলী বাড়ির নং : n0010 বয়স : 57 লিঙ্গ : মহিলা	NJH2334654 ফটো উপলব্ধ	464 নাম : ফলসুরা বেগম স্বামীর নাম: নজরুল সেখ বাড়ির নং : n0020 বয়স : 63 লিঙ্গ : মহিলা	NJH2334613 ফটো উপলব্ধ	465 নাম : সেহেনা বিবি স্বামীর নাম: আব্দুল আলিম বাড়ির নং : n0020 বয়স : 37 লিঙ্গ : মহিলা	NJH1088145 ফটো উপলব্ধ
466 নাম : রাজু সেখ পিতার নাম: রমজান সেখ বাড়ির নং : এন0299 বয়স : 40 লিঙ্গ : পুরুষ	NJH2234466 ফটো উপলব্ধ	467 নাম : মাঝিয়া বিবি স্বামীর নাম: রমজান সেখ বাড়ির নং : এন0299 বয়স : 71 লিঙ্গ : মহিলা	NJH2448306 ফটো উপলব্ধ	468 নাম : রমজান সেখ পিতার নাম: এসলাম সেখ বাড়ির নং : এন0299 বয়স : 77 লিঙ্গ : পুরুষ	NJH2450195 ফটো উপলব্ধ
469 নাম : নার্গিসা বিবি স্বামীর নাম: রাজু সেখ বাড়ির নং : এন0299 বয়স : 34 লিঙ্গ : মহিলা	NJH1321512 ফটো উপলব্ধ	470 নাম : রাশিদা বিবি স্বামীর নাম: হজরত আলী বাড়ির নং : এন0298 বয়স : 49 লিঙ্গ : মহিলা	NJH2448207 ফটো উপলব্ধ	471 নাম : হজরত সেখ পিতার নাম: আকবর সেখ বাড়ির নং : এন0298 বয়স : 54 লিঙ্গ : পুরুষ	NJH2446706 ফটো উপলব্ধ
472 নাম : তানজিরা বিবি স্বামীর নাম: নিয়াজুদ্দিন সেখ বাড়ির নং : এন0296 বয়স : 74 লিঙ্গ : মহিলা	NJH2449049 ফটো উপলব্ধ	473 নাম : মোজাম্মেল হক পিতার নাম: হোসেন সেখ বাড়ির নং : n0010 বয়স : 83 লিঙ্গ : পুরুষ	NJH2456564 ফটো উপলব্ধ	474 নাম : সাইফুদ্দিন সেখ পিতার নাম: এলাম সেখ বাড়ির নং : n0008 বয়স : 80 লিঙ্গ : পুরুষ	NJH2456416 ফটো উপলব্ধ
475 নাম : রাজ্জাক সেখ পিতার নাম: সুলতান সেখ বাড়ির নং : n0212 বয়স : 66 লিঙ্গ : পুরুষ	NJH1841220 ফটো উপলব্ধ	476 নাম : আরফত সেখ পিতার নাম: জাফর সেখ বাড়ির নং : n0073 বয়স : 58 লিঙ্গ : পুরুষ	NJH2454528 ফটো উপলব্ধ	477 নাম : আব্দুর রাজ্জাক পিতার নাম: রাকিসুল সেখ বাড়ির নং : এন0024 বয়স : 22 লিঙ্গ : পুরুষ	NJH2818417 ফটো উপলব্ধ
478 নাম : রেনুকা পারভিন পিতার নাম: রাকিসুল সেখ বাড়ির নং : n0024 বয়স : 20 লিঙ্গ : মহিলা	NJH2889426 ফটো উপলব্ধ	479 নাম : সানারুল আলি পিতার নাম: আব্দুল আলিম বাড়ির নং : এন0020 বয়স : 27 লিঙ্গ : পুরুষ	NJH2819142 ফটো উপলব্ধ	480 নাম : আলমগীর সেখ পিতার নাম: সাইফুদ্দিন সেখ বাড়ির নং : n0023 বয়স : 49 লিঙ্গ : পুরুষ	NJH2334373 ফটো উপলব্ধ



481 নাম : টুম্পা খাতুন স্বামীর নাম: রবিউল আলম বাড়ির নং : এন0026 বয়স : 24 লিঙ্গ : মহিলা	NJH2670982 ফটো উপলব্ধ	482 নাম : রাজীবুল হক পিতার নাম: আইনাল হক বাড়ির নং : n0026 বয়স : 39 লিঙ্গ : পুরুষ	FRN3091816 ফটো উপলব্ধ	483 নাম : সাগরী বিবি স্বামীর নাম: রাজিবুল হক বাড়ির নং : n0026 বয়স : 33 লিঙ্গ : মহিলা	NJH1841287 ফটো উপলব্ধ
484 নাম : তুঞ্জেরা বিবি স্বামীর নাম: আইনাল হক বাড়ির নং : n0026 বয়স : 53 লিঙ্গ : মহিলা	WB/09/058/081204 ফটো উপলব্ধ	485 নাম : নুরুল হাসান পিতার নাম: আব্দুল হক বাড়ির নং : n0018 বয়স : 36 লিঙ্গ : পুরুষ	FRN3181575 ফটো উপলব্ধ	486 নাম : কবিরুল ইসলাম পিতার নাম: আব্দুল হক বাড়ির নং : n0018 বয়স : 31 লিঙ্গ : পুরুষ	NJH1701762 ফটো উপলব্ধ
487 নাম : মুশরফা বিবি স্বামীর নাম: হাসিবুর রহমান বাড়ির নং : n0019 বয়স : 39 লিঙ্গ : মহিলা	NJH1088137 ফটো উপলব্ধ	488 নাম : রুপালী খাতুন বিবি স্বামীর নাম: আলমগীর সেখ বাড়ির নং : n0026 বয়স : 36 লিঙ্গ : মহিলা	FRN3091618 ফটো উপলব্ধ	489 নাম : আইনাল হক পিতার নাম: সালামতুল্লা মণ্ডল বাড়ির নং : n0026 বয়স : 59 লিঙ্গ : পুরুষ	WB/09/058/081203 ফটো উপলব্ধ
490 নাম : রবিউল আলম পিতার নাম: হাসিবুর রহমান বাড়ির নং : এন0019 বয়স : 22 লিঙ্গ : পুরুষ	NJH2809333 ফটো উপলব্ধ	491 নাম : অঙ্গুরা বিবি স্বামীর নাম: নজরুল হক বাড়ির নং : n0019 বয়স : 62 লিঙ্গ : মহিলা	NJH2453900 ফটো উপলব্ধ	492 নাম : হাসিবুর রহমান পিতার নাম: নজরুল হক বাড়ির নং : n0019 বয়স : 44 লিঙ্গ : পুরুষ	FRN2646719 ফটো উপলব্ধ
493 নাম : নজরুল হক পিতার নাম: আব্দুল হামিদ মন্ডল বাড়ির নং : n0019 বয়স : 65 লিঙ্গ : পুরুষ	NJH2453819 ফটো উপলব্ধ	494 নাম : আব্দুল হাই পিতার নাম: আব্দুল হক বাড়ির নং : n0018 বয়স : 42 লিঙ্গ : পুরুষ	FRN2296416 ফটো উপলব্ধ	495 নাম : বার্না বিবি স্বামীর নাম: নুরুল হাসান বাড়ির নং : N0018 বয়স : 36 লিঙ্গ : মহিলা	NJH2449999 ফটো উপলব্ধ
496 নাম : সাখি হাজরা পিতার নাম: মুকুল হাজরা বাড়ির নং : এন0249 বয়স : 23 লিঙ্গ : মহিলা	NJH2670966 ফটো উপলব্ধ	497 নাম : তারক হাজরা পিতার নাম: সাধন হাজরা বাড়ির নং : N0123 বয়স : 24 লিঙ্গ : পুরুষ	NJH2452092 ফটো উপলব্ধ	498 নাম : ফারহাদ ইসলাম পিতার নাম: সফিকুল ইসলাম বাড়ির নং : এন0017 বয়স : 21 লিঙ্গ : পুরুষ	NJH2913614 ফটো উপলব্ধ
499 নাম : সৌভিক মন্ডল পিতার নাম: শুভাশিস মন্ডল বাড়ির নং : এন0073 বয়স : 19 লিঙ্গ : পুরুষ	NJH2926376 ফটো উপলব্ধ	500 নাম : কিশোর মন্ডল পিতার নাম: ভাদু মন্ডল বাড়ির নং : এন0025 বয়স : 19 লিঙ্গ : পুরুষ	NJH2935682 ফটো উপলব্ধ	501 নাম : শুভঙ্কর পাল পিতার নাম: প্রেমচন্দ পাল বাড়ির নং : এন0076 বয়স : 19 লিঙ্গ : পুরুষ	NJH2947026 ফটো উপলব্ধ
502 নাম : সাইন সেখ পিতার নাম: আলমগীর সেখ বাড়ির নং : এন0023 বয়স : 19 লিঙ্গ : পুরুষ	NJH2949071 ফটো উপলব্ধ	503 নাম : রাকসানদা হক পিতার নাম: আফজাল সেখ বাড়ির নং : এন0024 বয়স : 19 লিঙ্গ : মহিলা	NJH2949311 ফটো উপলব্ধ	504 নাম : প্রীতী মন্ডল স্বামীর নাম: সুখেন সরকার বাড়ির নং : এন0026 বয়স : 22 লিঙ্গ : মহিলা	NJH2953958 ফটো উপলব্ধ
505 নাম : বামদেব হাজরা পিতার নাম: খোকন হাজরা বাড়ির নং : এন0066 বয়স : 19 লিঙ্গ : পুরুষ	NJH2961621 ফটো উপলব্ধ				



বিধানসভা নির্বাচনক্ষেত্রের নং, নাম : 64-মুর্শিদাবাদ
ভাগ নং, নাম : 2-রামরাজাপুর(অংশ)

506 নাম : নৃপেন্দ্রনাথ সরকার পিতার নাম: উপেন সরকার বাড়ির নং : এন0123 বয়স : 63 লিঙ্গ : পুরুষ	NJH2874741 ফটো উপলব্ধ	507 নাম : সুনিতি সরকার স্বামীর নাম: নৃপেন্দ্র সরকার বাড়ির নং : এন0123 বয়স : 54 লিঙ্গ : মহিলা	NJH2874758 ফটো উপলব্ধ	508 নাম : বিশ্বজিৎ সরকার পিতার নাম: নিরেন্দ্রনাথ সরকার বাড়ির নং : এন0123 বয়স : 26 লিঙ্গ : পুরুষ	NJH2229516 ফটো উপলব্ধ
509 নাম : প্রতিমা মন্ডল স্বামীর নাম: সমীর মন্ডল বাড়ির নং : এন0118 বয়স : 32 লিঙ্গ : মহিলা	NJH1537307 ফটো উপলব্ধ	510 নাম : বাপন মন্ডল পিতার নাম: মহাদেব মন্ডল বাড়ির নং : n0201 বয়স : 36 লিঙ্গ : পুরুষ	NJH0499194 ফটো উপলব্ধ	511 নাম : রাজশ্রী দত্ত স্বামীর নাম: সঞ্জিব দত্ত বাড়ির নং : এন00123 বয়স : 28 লিঙ্গ : মহিলা	NJH2006039 ফটো উপলব্ধ
512 নাম : সুপ্রিতা দাস স্বামীর নাম: জীবন দাস বাড়ির নং : n0100 বয়স : 38 লিঙ্গ : মহিলা	NJH1321561 ফটো উপলব্ধ	Q 513 নাম : মিনতী দাস স্বামীর নাম: গোপাল দাস বাড়ির নং : বয়স : 71 লিঙ্গ : মহিলা	WB/09/058/081435 ফটো উপলব্ধ	514 নাম : সুনীল দাস পিতার নাম: গোপাল দাস বাড়ির নং : n0100 বয়স : 57 লিঙ্গ : পুরুষ	WB/09/058/081436 ফটো উপলব্ধ
515 নাম : প্রভাতী দাস স্বামীর নাম: সুনীল দাস বাড়ির নং : n0100 বয়স : 47 লিঙ্গ : মহিলা	FRN2647402 ফটো উপলব্ধ	516 নাম : জীবন দাস পিতার নাম: গোপাল চন্দ্র দাস বাড়ির নং : n0100 বয়স : 45 লিঙ্গ : পুরুষ	FRN2647410 ফটো উপলব্ধ	517 নাম : সুবীর দাস পিতার নাম: সুনীল দাস বাড়ির নং : এন0100 বয়স : 24 লিঙ্গ : পুরুষ	NJH2670891 ফটো উপলব্ধ
518 নাম : জয়দেব দাস পিতার নাম: জীবন দাস বাড়ির নং : এন0078 বয়স : 23 লিঙ্গ : পুরুষ	NJH2877793 ফটো উপলব্ধ	519 নাম : প্রমোদ দেবনাথ পিতার নাম: শচীন দেবনাথ বাড়ির নং : n0147 বয়স : 57 লিঙ্গ : মহিলা	NJH1535251 ফটো উপলব্ধ	520 নাম : প্রসেনজিৎ দেবনাথ পিতার নাম: প্রমোদ দেবনাথ বাড়ির নং : n0147 বয়স : 35 লিঙ্গ : পুরুষ	NJH1702125 ফটো উপলব্ধ
521 নাম : মিঠু দেবনাথ (সরকার) স্বামীর নাম: প্রসেনজিৎ দেবনাথ বাড়ির নং : n0232 বয়স : 29 লিঙ্গ : মহিলা	NJH2038339 ফটো উপলব্ধ	522 নাম : শ্যামলি সরকার স্বামীর নাম: প্রশান্ত সরকার বাড়ির নং : n0121 বয়স : 52 লিঙ্গ : মহিলা	NJH2622520 ফটো উপলব্ধ	523 নাম : রবী মণ্ডল পিতার নাম: অনিল মণ্ডল বাড়ির নং : n0124 বয়স : 62 লিঙ্গ : পুরুষ	WB/09/058/081556 ফটো উপলব্ধ
524 নাম : তপন মণ্ডল পিতার নাম: মহাদেব মণ্ডল বাড়ির নং : n0202 বয়স : 44 লিঙ্গ : পুরুষ	HQS1769421 ফটো উপলব্ধ	525 নাম : সত্যনারায়ণ মণ্ডল পিতার নাম: অর্জুন মণ্ডল বাড়ির নং : n0121 বয়স : 75 লিঙ্গ : পুরুষ	WB/09/058/081601 ফটো উপলব্ধ	526 নাম : অপর্ণা মণ্ডল স্বামীর নাম: সত্যনারায়ণ মণ্ডল বাড়ির নং : n0121 বয়স : 68 লিঙ্গ : মহিলা	WB/09/058/081602 ফটো উপলব্ধ
527 নাম : প্রশান্ত সরকার পিতার নাম: নগেন্দ্র সরকার বাড়ির নং : n0121 বয়স : 56 লিঙ্গ : পুরুষ	WB/09/058/081603 ফটো উপলব্ধ	528 নাম : চাইনা মন্ডল স্বামীর নাম: রবি মন্ডল বাড়ির নং : n0124 বয়স : 51 লিঙ্গ : মহিলা	NJH2852374 ফটো উপলব্ধ	529 নাম : রাজিব মন্ডল পিতার নাম: রবি মন্ডল বাড়ির নং : n0124 বয়স : 31 লিঙ্গ : পুরুষ	NJH1535210 ফটো উপলব্ধ
530 নাম : সুব্রত সরকার পিতার নাম: প্রশান্ত সরকার বাড়ির নং : n0121 বয়স : 32 লিঙ্গ : পুরুষ	NJH1402726 ফটো উপলব্ধ	531 নাম : উজন মন্ডল পিতার নাম: সত্যনারায়ণ মন্ডল বাড়ির নং : n0121 বয়স : 40 লিঙ্গ : পুরুষ	NJH0632828 ফটো উপলব্ধ	532 নাম : সুজাতা মন্ডল পিতার নাম: রবি মন্ডল বাড়ির নং : n0124 বয়স : 28 লিঙ্গ : মহিলা	NJH1947571 ফটো উপলব্ধ
533 নাম : অপর্ণা মন্ডল স্বামীর নাম: প্রশান্ত মন্ডল বাড়ির নং : এন00156 বয়স : 43 লিঙ্গ : মহিলা	FRN2653095 ফটো উপলব্ধ	534 নাম : প্রশান্ত মণ্ডল পিতার নাম: নগেন্দ্রনাথ মণ্ডল বাড়ির নং : এন00156 বয়স : 55 লিঙ্গ : পুরুষ	WB/09/058/093135 ফটো উপলব্ধ	535 নাম : নন্দিতা মন্ডল দাস স্বামীর নাম: প্রদীপ কুমার মন্ডল বাড়ির নং : n0121 বয়স : 37 লিঙ্গ : মহিলা	NJH1321645 ফটো উপলব্ধ

536	NJH2670859	ফটো উপলব্ধ	537	FRN3181906	ফটো উপলব্ধ	538	FRN2647444	ফটো উপলব্ধ
নাম : সম্পা মন্ডল স্বামীর নাম: ভজন মন্ডল বাড়ির নং : এন0121 বয়স : 37 লিঙ্গ : মহিলা			নাম : প্রদীপ কুমার মন্ডল পিতার নাম: সত্যনারায়ন মন্ডল বাড়ির নং : n0121 বয়স : 40 লিঙ্গ : পুরুষ			নাম : সীমারানী মণ্ডল স্বামীর নাম: সুজিত কুমার মণ্ডল বাড়ির নং : n0099 বয়স : 42 লিঙ্গ : মহিলা		
539	NJH2718708	ফটো উপলব্ধ	540	FRN1681048	ফটো উপলব্ধ	541	NJH1841337	ফটো উপলব্ধ
নাম : নিমাই চন্দ্র মণ্ডল পিতার নাম: গোপাল চন্দ্র মণ্ডল বাড়ির নং : n0132 বয়স : 69 লিঙ্গ : পুরুষ			নাম : নির্মল মন্ডল পিতার নাম: নিমাই চন্দ্র মন্ডল বাড়ির নং : n0132 বয়স : 46 লিঙ্গ : পুরুষ			নাম : বিনতা মন্ডল স্বামীর নাম: নির্মল মন্ডল বাড়ির নং : n0132 বয়স : 35 লিঙ্গ : মহিলা		
542	WB/09/058/081533	ফটো উপলব্ধ	543	WB/09/058/081534	ফটো উপলব্ধ	544	NJH2334308	ফটো উপলব্ধ
নাম : রামকুমার মন্ডল পিতার নাম: রেণুপদ মন্ডল বাড়ির নং : n0133 বয়স : 71 লিঙ্গ : পুরুষ			নাম : শেফালী মন্ডল স্বামীর নাম: রামকুমার মন্ডল বাড়ির নং : n0133 বয়স : 64 লিঙ্গ : মহিলা			নাম : সুনীল মন্ডল পিতার নাম: রেনুপদ মন্ডল বাড়ির নং : n0133 বয়স : 65 লিঙ্গ : পুরুষ		
545	NJH1402718	ফটো উপলব্ধ	546	NJH2334464	ফটো উপলব্ধ	547	WB/09/058/081588	ফটো উপলব্ধ
নাম : সমীর মণ্ডল পিতার নাম: জয়দেব মণ্ডল বাড়ির নং : n0118 বয়স : 33 লিঙ্গ : পুরুষ			নাম : শুকদেব মন্ডল পিতার নাম: লক্ষ্মীনারায়ন মন্ডল বাড়ির নং : n0119 বয়স : 66 লিঙ্গ : পুরুষ			নাম : লালচান্দ মন্ডল পিতার নাম: লক্ষ্মীনারায়ণ মন্ডল বাড়ির নং : n0120 বয়স : 55 লিঙ্গ : পুরুষ		
548	NJH2700532	ফটো উপলব্ধ	549	NJH1321652	ফটো উপলব্ধ	550	NJH1322221	ফটো উপলব্ধ
নাম : মাধবীলতা মন্ডল স্বামীর নাম: কাশীনাথ মন্ডল বাড়ির নং : n0122 বয়স : 65 লিঙ্গ : মহিলা			নাম : কার্তিক মন্ডল পিতার নাম: কাশীনাথ মন্ডল বাড়ির নং : n0122 বয়স : 39 লিঙ্গ : পুরুষ			নাম : রূপালী মন্ডল স্বামীর নাম: কার্তিক মন্ডল বাড়ির নং : n0122 বয়স : 35 লিঙ্গ : মহিলা		
551	WB/09/058/081549	ফটো উপলব্ধ	552	NJH2334282	ফটো উপলব্ধ	553	FRN3181930	ফটো উপলব্ধ
নাম : ব্রজগোপাল মন্ডল পিতার নাম: সত্যনারায়ণ মন্ডল বাড়ির নং : n0127 বয়স : 55 লিঙ্গ : পুরুষ			নাম : কালিদাসী মন্ডল স্বামীর নাম: আনন্দ মন্ডল বাড়ির নং : n0128 বয়স : 66 লিঙ্গ : মহিলা			নাম : অসিম মন্ডল পিতার নাম: আনন্দ মন্ডল বাড়ির নং : n0128 বয়স : 38 লিঙ্গ : পুরুষ		
554	FRN2647477	ফটো উপলব্ধ	555	NJH1535178	ফটো উপলব্ধ	556	NJH1841329	ফটো উপলব্ধ
নাম : আস্তিক মণ্ডল পিতার নাম: আনন্দ মণ্ডল বাড়ির নং : n0128 বয়স : 42 লিঙ্গ : পুরুষ			নাম : রানী মন্ডল স্বামীর নাম: আস্তিক মন্ডল বাড়ির নং : n0128 বয়স : 33 লিঙ্গ : মহিলা			নাম : সাগরী কোনাই মন্ডল স্বামীর নাম: সুজিত মন্ডল বাড়ির নং : n0128 বয়স : 31 লিঙ্গ : মহিলা		
557	WB/09/058/081542	ফটো উপলব্ধ	558	WB/09/058/081543	ফটো উপলব্ধ	559	WB/08/057/480114	ফটো উপলব্ধ
নাম : উত্তমকুমার মন্ডল পিতার নাম: সীতারাম মন্ডল বাড়ির নং : n0129 বয়স : 71 লিঙ্গ : পুরুষ			নাম : নমিতা মন্ডল স্বামীর নাম: উত্তমকুমার মন্ডল বাড়ির নং : n0129 বয়স : 65 লিঙ্গ : মহিলা			নাম : স্বপন মন্ডল পিতার নাম: মহাদেব মন্ডল বাড়ির নং : n0203 বয়স : 49 লিঙ্গ : পুরুষ		
560	WB/08/057/480112	ফটো উপলব্ধ	561	WB/09/058/081544	ফটো উপলব্ধ	562	NJH1535160	ফটো উপলব্ধ
নাম : মহাদেব মন্ডল পিতার নাম: লক্ষ্মীনারায়ন মন্ডল বাড়ির নং : n0204 বয়স : 69 লিঙ্গ : পুরুষ			নাম : সুকুমারী মন্ডল স্বামীর নাম: প্রবীর মন্ডল বাড়ির নং : n0129 বয়স : 61 লিঙ্গ : মহিলা			নাম : প্রতীক মন্ডল পিতার নাম: উত্তম মন্ডল বাড়ির নং : n0129 বয়স : 33 লিঙ্গ : পুরুষ		
563	WB/09/058/081567	ফটো উপলব্ধ	564	WB/09/058/081568	ফটো উপলব্ধ	565	FRN1872472	ফটো উপলব্ধ
নাম : প্রশান্ত মন্ডল পিতার নাম: প্রজাপতি মন্ডল বাড়ির নং : n0130 বয়স : 71 লিঙ্গ : পুরুষ			নাম : সন্ধ্যারানী মন্ডল স্বামীর নাম: প্রশান্ত মন্ডল বাড়ির নং : n0130 বয়স : 65 লিঙ্গ : মহিলা			নাম : পরিমল মন্ডল পিতার নাম: প্রশান্ত মন্ডল বাড়ির নং : n0130 বয়স : 49 লিঙ্গ : পুরুষ		

566 নাম : রমেশ মণ্ডল পিতার নাম: রঞ্জিত মণ্ডল বাড়ির নং : n0130 বয়স : 44 লিঙ্গ : পুরুষ	FRN2296812 ফটো উপলব্ধ	567 নাম : পরিতোষ মণ্ডল পিতার নাম: প্রশান্ত মণ্ডল বাড়ির নং : n0130 বয়স : 44 লিঙ্গ : পুরুষ	FRN1871920 ফটো উপলব্ধ	568 নাম : জয়ন্তী মণ্ডল স্বামীর নাম: পরিমল মণ্ডল বাড়ির নং : n0130 বয়স : 41 লিঙ্গ : মহিলা	FRN2648202 ফটো উপলব্ধ
569 নাম : মহামায়া মন্ডল স্বামীর নাম: রমেশ মন্ডল বাড়ির নং : n0130 বয়স : 34 লিঙ্গ : মহিলা	NJH1702067 ফটো উপলব্ধ	570 নাম : মধুমালা মন্ডল স্বামীর নাম: পরিষ্কীত মন্ডল বাড়ির নং : n0131 বয়স : 63 লিঙ্গ : মহিলা	WB/09/058/081572 ফটো উপলব্ধ	571 নাম : প্রবীর মন্ডল পিতার নাম: পরিষ্কীত মন্ডল বাড়ির নং : n0131 বয়স : 38 লিঙ্গ : পুরুষ	NJH0632935 ফটো উপলব্ধ
572 নাম : প্রদ্যোত মন্ডল পিতার নাম: প্রজাপতি মন্ডল বাড়ির নং : n0131 বয়স : 51 লিঙ্গ : পুরুষ	WB/09/058/081570 ফটো উপলব্ধ	573 নাম : সুপ্রিয়া মন্ডল স্বামীর নাম: কালাচাঁদ মন্ডল বাড়ির নং : n0133 বয়স : 37 লিঙ্গ : মহিলা	FRN3181955 ফটো উপলব্ধ	574 নাম : অখিল মন্ডল পিতার নাম: অশ্বিনী মন্ডল বাড়ির নং : n0134 বয়স : 73 লিঙ্গ : পুরুষ	WB/09/058/081526 ফটো উপলব্ধ
575 নাম : মালতী মন্ডল স্বামীর নাম: অখিল মন্ডল বাড়ির নং : n0134 বয়স : 65 লিঙ্গ : মহিলা	WB/09/058/081527 ফটো উপলব্ধ	576 নাম : প্রদীপ মন্ডল পিতার নাম: অখিল মন্ডল বাড়ির নং : n0134 বয়স : 49 লিঙ্গ : পুরুষ	WB/09/058/081530 ফটো উপলব্ধ	577 নাম : অশোক মন্ডল পিতার নাম: অশ্বিনী মন্ডল বাড়ির নং : n0134 বয়স : 71 লিঙ্গ : পুরুষ	WB/09/058/081523 ফটো উপলব্ধ
578 নাম : তপন মন্ডল পিতার নাম: অশ্বিনী মন্ডল বাড়ির নং : n0134 বয়স : 66 লিঙ্গ : পুরুষ	WB/09/058/081528 ফটো উপলব্ধ	579 নাম : বৈজন্তী মণ্ডল স্বামীর নাম: প্রদীপ মণ্ডল বাড়ির নং : n0134 বয়স : 44 লিঙ্গ : মহিলা	FRN3092020 ফটো উপলব্ধ	580 নাম : তরুণ মণ্ডল পিতার নাম: তপন মণ্ডল বাড়ির নং : n0134 বয়স : 39 লিঙ্গ : পুরুষ	NJH0633461 ফটো উপলব্ধ
581 নাম : বিন্দুরেখা মন্ডল স্বামীর নাম: সুনীল মন্ডল বাড়ির নং : n0135 বয়স : 58 লিঙ্গ : মহিলা	WB/09/058/081535 ফটো উপলব্ধ	582 নাম : সুরভী মন্ডল স্বামীর নাম: শ্রীদাম মন্ডল বাড়ির নং : n0135 বয়স : 54 লিঙ্গ : মহিলা	WB/09/058/081522 ফটো উপলব্ধ	583 নাম : সাধনা মন্ডল স্বামীর নাম: নিমল মন্ডল বাড়ির নং : n0135 বয়স : 56 লিঙ্গ : মহিলা	WB/09/058/081481 ফটো উপলব্ধ
584 নাম : অসীম মণ্ডল পিতার নাম: অর্জুন মণ্ডল বাড়ির নং : n0110 বয়স : 42 লিঙ্গ : পুরুষ	FRN2647469 ফটো উপলব্ধ	585 নাম : সেফালী মন্ডল স্বামীর নাম: অসীম মন্ডল বাড়ির নং : n0110 বয়স : 39 লিঙ্গ : মহিলা	NJH1321629 ফটো উপলব্ধ	586 নাম : শেফালী মন্ডল স্বামীর নাম: মদন মন্ডল বাড়ির নং : n0111 বয়স : 66 লিঙ্গ : মহিলা	WB/09/058/081469 ফটো উপলব্ধ
587 নাম : মিলন মন্ডল পিতার নাম: মদন মন্ডল বাড়ির নং : n0111 বয়স : 38 লিঙ্গ : পুরুষ	NJH0633099 ফটো উপলব্ধ	588 নাম : অসিত মন্ডল পিতার নাম: চমতকার মন্ডল বাড়ির নং : n0111 বয়স : 65 লিঙ্গ : পুরুষ	WB/09/058/081466 ফটো উপলব্ধ	589 নাম : অসীম মণ্ডল পিতার নাম: অসিত মণ্ডল বাড়ির নং : n0111 বয়স : 39 লিঙ্গ : পুরুষ	FRN3105970 ফটো উপলব্ধ
Q 590 নাম : রঞ্জিত মন্ডল পিতার নাম: রেণুপদ মন্ডল বাড়ির নং : বয়স : 71 লিঙ্গ : পুরুষ	WB/09/058/081474 ফটো উপলব্ধ	591 নাম : সারথী মন্ডল স্বামীর নাম: রঞ্জিত মন্ডল বাড়ির নং : n0112 বয়স : 66 লিঙ্গ : মহিলা	WB/09/058/081475 ফটো উপলব্ধ	592 নাম : ষষ্ঠী মন্ডল পিতার নাম: রঞ্জিত মন্ডল বাড়ির নং : n0112 বয়স : 42 লিঙ্গ : পুরুষ	FRN3181914 ফটো উপলব্ধ
593 নাম : নিতাই মন্ডল পিতার নাম: রেণুপদ মন্ডল বাড়ির নং : n0112 বয়স : 70 লিঙ্গ : পুরুষ	WB/09/058/081476 ফটো উপলব্ধ	594 নাম : প্রীতিরানী মন্ডল স্বামীর নাম: নিতাই মন্ডল বাড়ির নং : n0112 বয়স : 58 লিঙ্গ : মহিলা	WB/09/058/081477 ফটো উপলব্ধ	595 নাম : হরিদাসী মন্ডল স্বামীর নাম: নিমাই মন্ডল বাড়ির নং : n0112 বয়স : 63 লিঙ্গ : মহিলা	WB/09/058/081479 ফটো উপলব্ধ

596	WB/09/058/081547	NJH1947555	598	NJH2449890	
নাম : স্বপন কুমার মন্ডল পিতার নাম: সত্যনারায়ণ মন্ডল বাড়ির নং : n0127 বয়স : 70 লিঙ্গ : পুরুষ	ফটো উপলব্ধ	নাম : বিপুল মন্ডল পিতার নাম: বঙ্কিম চন্দ্র মন্ডল বাড়ির নং : n0143 বয়স : 29 লিঙ্গ : পুরুষ	ফটো উপলব্ধ	নাম : নিবেদিতা মন্ডল পিতার নাম: বঙ্কিম চন্দ্র মন্ডল বাড়ির নং : N0143 বয়স : 25 লিঙ্গ : মহিলা	ফটো উপলব্ধ
599	NJH2150563	NJH2454015	601	WB/09/058/081443	
নাম : রাকেশ মন্ডল পিতার নাম: অরুণ মন্ডল বাড়ির নং : n0284 বয়স : 26 লিঙ্গ : পুরুষ	ফটো উপলব্ধ	নাম : শেখর মন্ডল পিতার নাম: প্রদ্যুত মন্ডল বাড়ির নং : N0131 বয়স : 24 লিঙ্গ : পুরুষ	ফটো উপলব্ধ	নাম : তরুণী কুমার মন্ডল পিতার নাম: তারাপদ মন্ডল বাড়ির নং : n0102 বয়স : 69 লিঙ্গ : পুরুষ	ফটো উপলব্ধ
602	NJH2150480	NJH2451235	604	NJH1088368	
নাম : ছোটন মন্ডল স্বামীর নাম: বিজন কুমার মন্ডল বাড়ির নং : n0276 বয়স : 27 লিঙ্গ : মহিলা	ফটো উপলব্ধ	নাম : কৌশিক মন্ডল পিতার নাম: পশুপতি মন্ডল বাড়ির নং : N0136 বয়স : 24 লিঙ্গ : পুরুষ	ফটো উপলব্ধ	নাম : দেবব্রত মন্ডল পিতার নাম: নিমাই মন্ডল বাড়ির নং : n0112 বয়স : 37 লিঙ্গ : পুরুষ	ফটো উপলব্ধ
605	NJH1702109	606	WB/09/058/081499	607	FRN3092012
নাম : বৈজ্ঞানী মন্ডল স্বামীর নাম: দেবব্রত মন্ডল বাড়ির নং : n0112 বয়স : 33 লিঙ্গ : মহিলা	ফটো উপলব্ধ	নাম : হরেকৃষ্ণ মন্ডল পিতার নাম: উমাপদ মন্ডল বাড়ির নং : n0112 বয়স : 59 লিঙ্গ : পুরুষ	ফটো উপলব্ধ	নাম : জীতেন্দ্র মণ্ডল পিতার নাম: নিতাই মণ্ডল বাড়ির নং : n0112 বয়স : 39 লিঙ্গ : পুরুষ	ফটো উপলব্ধ
608	NJH1702026	609	NJH1702034	610	WB/09/058/081518
নাম : সুস্মিতা মন্ডল স্বামীর নাম: যষ্টি মন্ডল বাড়ির নং : n0112 বয়স : 32 লিঙ্গ : মহিলা	ফটো উপলব্ধ	নাম : নিবেদিতা মন্ডল স্বামীর নাম: জিতেন্দ্র মন্ডল বাড়ির নং : n0112 বয়স : 30 লিঙ্গ : মহিলা	ফটো উপলব্ধ	নাম : সুমিত্রা মন্ডল স্বামীর নাম: পরিমল মন্ডল বাড়ির নং : n0114 বয়স : 64 লিঙ্গ : মহিলা	ফটো উপলব্ধ
611	NJH1321637	612	NJH1535228	613	WB/09/058/081484
নাম : অরুণ মন্ডল পিতার নাম: পরিমল মন্ডল বাড়ির নং : n0114 বয়স : 34 লিঙ্গ : মহিলা	ফটো উপলব্ধ	নাম : পিঙ্কি মন্ডল স্বামীর নাম: অরুণ মন্ডল বাড়ির নং : n0114 বয়স : 33 লিঙ্গ : মহিলা	ফটো উপলব্ধ	নাম : পরিমল মন্ডল পিতার নাম: দ্বিজপদ মন্ডল বাড়ির নং : n0114 বয়স : 57 লিঙ্গ : পুরুষ	ফটো উপলব্ধ
614	WB/09/058/081488	615	WB/09/058/081489	616	WB/09/058/081490
নাম : বৃন্দাবন মন্ডল পিতার নাম: দ্বিজপদ মন্ডল বাড়ির নং : n0115 বয়স : 60 লিঙ্গ : পুরুষ	ফটো উপলব্ধ	নাম : নিলীমা মন্ডল স্বামীর নাম: বৃন্দাবন মন্ডল বাড়ির নং : n0115 বয়স : 55 লিঙ্গ : মহিলা	ফটো উপলব্ধ	নাম : দীনবন্ধু মন্ডল পিতার নাম: দ্বিজপদ মন্ডল বাড়ির নং : n0116 বয়স : 71 লিঙ্গ : পুরুষ	ফটো উপলব্ধ
617	WB/09/058/081491	618	FRN2925899	619	FRN2925881
নাম : বসুমতী মন্ডল স্বামীর নাম: দীনবন্ধু মন্ডল বাড়ির নং : n0116 বয়স : 65 লিঙ্গ : মহিলা	ফটো উপলব্ধ	নাম : দীপঙ্কর মন্ডল পিতার নাম: দীনবন্ধু মন্ডল বাড়ির নং : n0116 বয়স : 42 লিঙ্গ : পুরুষ	ফটো উপলব্ধ	নাম : চন্দ্রদেব মন্ডল পিতার নাম: দুর্গোধন মন্ডল বাড়ির নং : n0116 বয়স : 42 লিঙ্গ : পুরুষ	ফটো উপলব্ধ
620	NJH1702059	621	WB/09/058/081494	622	WB/09/058/081495
নাম : জ্যোৎস্না মন্ডল স্বামীর নাম: চন্দ্রদেব মন্ডল বাড়ির নং : n0116 বয়স : 33 লিঙ্গ : মহিলা	ফটো উপলব্ধ	নাম : উমাপদ মন্ডল পিতার নাম: গুরুপদ মন্ডল বাড়ির নং : n0117 বয়স : 89 লিঙ্গ : পুরুষ	ফটো উপলব্ধ	নাম : রাজলক্ষী মন্ডল স্বামীর নাম: উমাপদ মন্ডল বাড়ির নং : n0117 বয়স : 84 লিঙ্গ : মহিলা	ফটো উপলব্ধ
623	WB/09/058/081586	624	WB/09/058/081587	625	NJH1702133
নাম : জয়দেব মন্ডল পিতার নাম: লক্ষীনারায়ণ মন্ডল বাড়ির নং : n0118 বয়স : 67 লিঙ্গ : পুরুষ	ফটো উপলব্ধ	নাম : বাসন্তী মন্ডল স্বামীর নাম: জয়দেব মন্ডল বাড়ির নং : n0118 বয়স : 61 লিঙ্গ : মহিলা	ফটো উপলব্ধ	নাম : বিশুজিৎ মন্ডল পিতার নাম: জয়দেব মন্ডল বাড়ির নং : n0118 বয়স : 41 লিঙ্গ : পুরুষ	ফটো উপলব্ধ

626	NJH1702141	নাম : সুজিত মন্ডল পিতার নাম: জয়দেব মন্ডল বাড়ির নং : n0118 বয়স : 37 লিঙ্গ : পুরুষ	ফটো উপলব্ধ	627	WB/09/058/081559	নাম : পশুপতি মন্ডল পিতার নাম: অনিল মন্ডল বাড়ির নং : n0136 বয়স : 54 লিঙ্গ : পুরুষ	ফটো উপলব্ধ	628	WB/09/058/081558	নাম : প্রমিলা রানী মন্ডল স্বামীর নাম: বুদ্ধদেব মন্ডল বাড়ির নং : n0136 বয়স : 61 লিঙ্গ : মহিলা	ফটো উপলব্ধ
629	FRN3181989	নাম : বিকাশ মন্ডল পিতার নাম: বুদ্ধদেব মন্ডল বাড়ির নং : n0136 বয়স : 37 লিঙ্গ : পুরুষ	ফটো উপলব্ধ	630	FRN1871557	নাম : তাপসী সরকার মন্ডল স্বামীর নাম: পশুপতি মন্ডল বাড়ির নং : n0136 বয়স : 46 লিঙ্গ : মহিলা	ফটো উপলব্ধ	631	WB/09/058/081439	নাম : তপন মন্ডল পিতার নাম: তারাপদ মন্ডল বাড়ির নং : n0102 বয়স : 65 লিঙ্গ : পুরুষ	ফটো উপলব্ধ
632	WB/09/058/081529	নাম : মেনকা মন্ডল স্বামীর নাম: তপন মন্ডল বাড়ির নং : n0102 বয়স : 62 লিঙ্গ : মহিলা	ফটো উপলব্ধ	633	NJH2334589	নাম : কনকলতা মন্ডল স্বামীর নাম: তপন কুমার মন্ডল বাড়ির নং : n0102 বয়স : 61 লিঙ্গ : মহিলা	ফটো উপলব্ধ	634	NJH1321595	নাম : উজ্জল মন্ডল পিতার নাম: তপন মন্ডল বাড়ির নং : n0102 বয়স : 35 লিঙ্গ : পুরুষ	ফটো উপলব্ধ
635	WB/09/058/081444	নাম : সুচিত্রা মন্ডল স্বামীর নাম: তরনী মন্ডল বাড়ির নং : n0102 বয়স : 63 লিঙ্গ : মহিলা	ফটো উপলব্ধ	636	FRN2647485	নাম : তাপস মন্ডল পিতার নাম: তরনী মন্ডল বাড়ির নং : n0102 বয়স : 42 লিঙ্গ : পুরুষ	ফটো উপলব্ধ	637	WB/09/058/081447	নাম : বিজয় মন্ডল পিতার নাম: বৈদ্যনাথ মন্ডল বাড়ির নং : n0103 বয়স : 71 লিঙ্গ : পুরুষ	ফটো উপলব্ধ
638	WB/09/058/081448	নাম : ইন্দুরেখা মন্ডল স্বামীর নাম: বিজয় মন্ডল বাড়ির নং : n0103 বয়স : 65 লিঙ্গ : মহিলা	ফটো উপলব্ধ	639	FRN3181948	নাম : দেবাশিষ মন্ডল পিতার নাম: বিজয় মন্ডল বাড়ির নং : n0103 বয়স : 37 লিঙ্গ : পুরুষ	ফটো উপলব্ধ	640	NJH1535194	নাম : রীমা মন্ডল (দাস) স্বামীর নাম: দেবাশিষ মন্ডল বাড়ির নং : n0103 বয়স : 31 লিঙ্গ : মহিলা	ফটো উপলব্ধ
641	WB/09/058/081450	নাম : বানেশ্বরী মন্ডল স্বামীর নাম: চমতকার মন্ডল বাড়ির নং : n0104 বয়স : 93 লিঙ্গ : মহিলা	ফটো উপলব্ধ	642	WB/09/058/081452	নাম : উষারানী মন্ডল স্বামীর নাম: গোপালচন্দ্র মন্ডল বাড়ির নং : n0105 বয়স : 77 লিঙ্গ : মহিলা	ফটো উপলব্ধ	643	WB/09/058/081453	নাম : নয়ন মন্ডল পিতার নাম: রেণুপদ মন্ডল বাড়ির নং : n0106 বয়স : 74 লিঙ্গ : পুরুষ	ফটো উপলব্ধ
644	WB/09/058/081454	নাম : রেবা মন্ডল স্বামীর নাম: নয়ন মন্ডল বাড়ির নং : n0106 বয়স : 67 লিঙ্গ : মহিলা	ফটো উপলব্ধ	645	WB/09/058/081456	নাম : নমিতা মন্ডল স্বামীর নাম: বাদলচন্দ্র মন্ডল বাড়ির নং : n0107 বয়স : 73 লিঙ্গ : মহিলা	ফটো উপলব্ধ	646	WB/09/058/081457	নাম : বাঁকারায় মন্ডল পিতার নাম: বাদলচন্দ্র মন্ডল বাড়ির নং : n0107 বয়স : 49 লিঙ্গ : পুরুষ	ফটো উপলব্ধ
647	WB/09/058/081461	নাম : রূপালী মন্ডল স্বামীর নাম: অরুণ মন্ডল বাড়ির নং : n0108 বয়স : 50 লিঙ্গ : মহিলা	ফটো উপলব্ধ	648	WB/09/058/081462	নাম : অমল মন্ডল পিতার নাম: অনিলকুমার মন্ডল বাড়ির নং : n0109 বয়স : 67 লিঙ্গ : পুরুষ	ফটো উপলব্ধ	649	WB/09/058/081463	নাম : সাদেশ্বরী মন্ডল স্বামীর নাম: অমল মন্ডল বাড়ির নং : n0109 বয়স : 61 লিঙ্গ : মহিলা	ফটো উপলব্ধ
650	WB/09/058/081471	নাম : কুঞ্জলতা মন্ডল স্বামীর নাম: অর্জুন মন্ডল বাড়ির নং : n0110 বয়স : 82 লিঙ্গ : মহিলা	ফটো উপলব্ধ	651	WB/09/058/081562	নাম : প্রতিমা মন্ডল স্বামীর নাম: অর্জুন মন্ডল বাড়ির নং : n0110 বয়স : 65 লিঙ্গ : মহিলা	ফটো উপলব্ধ	652	WB/09/058/081472	নাম : অবন্তী মন্ডল পিতার নাম: অর্জুন মন্ডল বাড়ির নং : n0110 বয়স : 49 লিঙ্গ : পুরুষ	ফটো উপলব্ধ
653	NJH1321611	নাম : শারথী মন্ডল স্বামীর নাম: অবন্তী মন্ডল বাড়ির নং : n0110 বয়স : 41 লিঙ্গ : মহিলা	ফটো উপলব্ধ	654	WB/09/058/081561	নাম : অর্জুন মন্ডল পিতার নাম: গুরুপদ মন্ডল বাড়ির নং : n0110 বয়স : 71 লিঙ্গ : পুরুষ	ফটো উপলব্ধ	655	WB/09/058/081464	নাম : মনোজ মন্ডল পিতার নাম: চমতকার মন্ডল বাড়ির নং : n0110 বয়স : 68 লিঙ্গ : পুরুষ	ফটো উপলব্ধ

656 নাম : ভারতী মন্ডল স্বামীর নাম: মনোজ মন্ডল বাড়ির নং : n0110 বয়স : 63 লিঙ্গ : মহিলা	WB/09/058/081465	ফটো উপলব্ধ	657 নাম : মহিতোষ মন্ডল পিতার নাম: মনোজ মন্ডল বাড়ির নং : n0110 বয়স : 38 লিঙ্গ : পুরুষ	FRN3181922	ফটো উপলব্ধ	658 নাম : জ্যোত্স্না মন্ডল স্বামীর নাম: অসিত মন্ডল বাড়ির নং : n0110 বয়স : 61 লিঙ্গ : মহিলা	WB/09/058/081467	ফটো উপলব্ধ
659 নাম : অনামিকা মন্ডল পিতার নাম: গয়ানাথ মন্ডল বাড়ির নং : এন0129 বয়স : 33 লিঙ্গ : মহিলা	NJH1535517	ফটো উপলব্ধ	660 নাম : অতি মন্ডল পিতার নাম: অবন্তী মন্ডল বাড়ির নং : এন0110 বয়স : 23 লিঙ্গ : পুরুষ	NJH2819001	ফটো উপলব্ধ	661 নাম : সৌভিক মন্ডল পিতার নাম: অশোক মন্ডল বাড়ির নং : এন0141 বয়স : 25 লিঙ্গ : পুরুষ	NJH2228658	ফটো উপলব্ধ
662 নাম : সুরজিৎ মন্ডল পিতার নাম: সজিত মন্ডল বাড়ির নং : N0143 বয়স : 24 লিঙ্গ : পুরুষ	NJH2453074	ফটো উপলব্ধ	663 নাম : সাগরিকা মন্ডল স্বামীর নাম: লক্ষ্মী নারায়ণ মন্ডল বাড়ির নং : N0118 বয়স : 68 লিঙ্গ : মহিলা	NJH2451177	ফটো উপলব্ধ	664 নাম : রেখা মন্ডল স্বামীর নাম: অসিম মন্ডল বাড়ির নং : এন0128 বয়স : 25 লিঙ্গ : মহিলা	NJH2228641	ফটো উপলব্ধ
665 নাম : বিক্রম মন্ডল পিতার নাম: প্রদীপ মন্ডল বাড়ির নং : এন01034 বয়স : 23 লিঙ্গ : পুরুষ	NJH2670867	ফটো উপলব্ধ	666 নাম : জয়শ্রী মন্ডল স্বামীর নাম: বিকাশ মন্ডল বাড়ির নং : n0252 বয়স : 34 লিঙ্গ : মহিলা	NJH2150241	ফটো উপলব্ধ	667 নাম : চৈতালী মন্ডল স্বামীর নাম: উজ্জল মন্ডল বাড়ির নং : n0257 বয়স : 30 লিঙ্গ : মহিলা	NJH2150290	ফটো উপলব্ধ
668 নাম : শুকলা চক্রবর্তী মন্ডল স্বামীর নাম: তরুণ মন্ডল বাড়ির নং : n0227 বয়স : 39 লিঙ্গ : মহিলা	FRN3093630	ফটো উপলব্ধ	669 নাম : উমা মন্ডল স্বামীর নাম: ব্রজগোপাল মন্ডল বাড়ির নং : n0127 বয়স : 41 লিঙ্গ : মহিলা	WB/09/058/081552	ফটো উপলব্ধ	670 নাম : বর্ণালী মণ্ডল পিতার নাম: ব্রজগোপাল মণ্ডল বাড়ির নং : n0127 বয়স : 32 লিঙ্গ : মহিলা	NJH1402700	ফটো উপলব্ধ
671 নাম : সুকান্ত মন্ডল পিতার নাম: প্রদ্যুৎ মন্ডল বাড়ির নং : n0243 বয়স : 27 লিঙ্গ : পুরুষ	NJH2038446	ফটো উপলব্ধ	672 নাম : প্রিয়ব্রত মন্ডল পিতার নাম: ব্রজগোপাল মন্ডল বাড়ির নং : রামরাজাপুর বয়স : 20 লিঙ্গ : পুরুষ	NJH2856078	ফটো উপলব্ধ	673 নাম : সজিত কুমার মন্ডল পিতার নাম: বিশ্বনাথ মন্ডল বাড়ির নং : n0122 বয়স : 48 লিঙ্গ : পুরুষ	NJH2334597	ফটো উপলব্ধ
674 নাম : রেবতী মন্ডল স্বামীর নাম: বিশ্বনাথ মন্ডল বাড়ির নং : n0122 বয়স : 65 লিঙ্গ : মহিলা	NJH2857944	ফটো উপলব্ধ	675 নাম : সোমী মন্ডল পিতার নাম: গোপাল চন্দ্র মন্ডল বাড়ির নং : এন0035 বয়স : 22 লিঙ্গ : মহিলা	NJH2858215	ফটো উপলব্ধ	676 নাম : মৌমিতা মন্ডল পিতার নাম: গোবিন্দ মন্ডল বাড়ির নং : এন0034 বয়স : 21 লিঙ্গ : মহিলা	NJH2858223	ফটো উপলব্ধ
677 নাম : মৃন্ময়ী ঘোষ মন্ডল স্বামীর নাম: অভিজিৎ মন্ডল বাড়ির নং : এন0295 বয়স : 29 লিঙ্গ : মহিলা	SRA1948348	ফটো উপলব্ধ	678 নাম : সব্যসাচী মন্ডল পিতার নাম: স্বপন কুমার মন্ডল বাড়ির নং : n0127 বয়স : 28 লিঙ্গ : পুরুষ	NJH1947589	ফটো উপলব্ধ	Q 679 নাম : কনিকা মন্ডল স্বামীর নাম: লালচাঁদ মন্ডল বাড়ির নং : বয়স : 45 লিঙ্গ : মহিলা	NJH1947522	ফটো উপলব্ধ
680 নাম : প্রদীপ মন্ডল পিতার নাম: লালচাঁদ মন্ডল বাড়ির নং : n0120 বয়স : 29 লিঙ্গ : পুরুষ	NJH1947530	ফটো উপলব্ধ	681 নাম : সৌরভ মন্ডল পিতার নাম: প্রশান্ত মন্ডল বাড়ির নং : এন00156 বয়স : 26 লিঙ্গ : পুরুষ	NJH2150621	ফটো উপলব্ধ	682 নাম : গোপাল চন্দ্র মন্ডল পিতার নাম: উমাপদ মন্ডল বাড়ির নং : n0139 বয়স : 68 লিঙ্গ : পুরুষ	WB/09/058/081496	ফটো উপলব্ধ
683 নাম : তুলারূরানী মন্ডল স্বামীর নাম: গুরুপদ মন্ডল বাড়ির নং : n0138 বয়স : 88 লিঙ্গ : মহিলা	WB/09/058/081565	ফটো উপলব্ধ	684 নাম : নারায়নী মন্ডল স্বামীর নাম: নিখিল মন্ডল বাড়ির নং : n0138 বয়স : 65 লিঙ্গ : মহিলা	WB/09/058/081564	ফটো উপলব্ধ	685 নাম : সোমনাথ মন্ডল পিতার নাম: নিখিল মন্ডল বাড়ির নং : n0138 বয়স : 49 লিঙ্গ : পুরুষ	WB/09/058/081566	ফটো উপলব্ধ

686 নাম : কাননবালা মণ্ডল স্বামীর নাম: সোমনাথ মণ্ডল বাড়ির নং : n0138 বয়স : 43 লিঙ্গ : মহিলা	FRN2647527 ফটো উপলব্ধ	687 নাম : বৈদ্যনাথ মণ্ডল স্বামীর নাম: নিখিল মণ্ডল বাড়ির নং : n0138 বয়স : 43 লিঙ্গ : পুরুষ	FRN2647501 ফটো উপলব্ধ	688 নাম : অনিতা মণ্ডল স্বামীর নাম: প্রদ্যুৎ মণ্ডল বাড়ির নং : n0138 বয়স : 41 লিঙ্গ : মহিলা	FRN2647519 ফটো উপলব্ধ
689 নাম : চুম্পা মন্ডল স্বামীর নাম: বৈদ্যনাথ মন্ডল বাড়ির নং : n0138 বয়স : 34 লিঙ্গ : মহিলা	NJH1535202 ফটো উপলব্ধ	690 নাম : চম্পা মন্ডল পিতার নাম: পরীক্ষিত মন্ডল বাড়ির নং : n0140 বয়স : 69 লিঙ্গ : মহিলা	WB/09/058/081516 ফটো উপলব্ধ	691 নাম : আরতি মন্ডল স্বামীর নাম: পরিমল মন্ডল বাড়ির নং : n0140 বয়স : 51 লিঙ্গ : মহিলা	WB/09/058/081485 ফটো উপলব্ধ
692 নাম : নির্মন মন্ডল পিতার নাম: পরিমল মন্ডল বাড়ির নং : n0140 বয়স : 40 লিঙ্গ : পুরুষ	NJH0633032 ফটো উপলব্ধ	693 নাম : ভগীরথ মন্ডল পিতার নাম: পরীক্ষিত মন্ডল বাড়ির নং : n0140 বয়স : 56 লিঙ্গ : পুরুষ	WB/09/058/081515 ফটো উপলব্ধ	694 নাম : শ্রাবনী মন্ডল স্বামীর নাম: দুলাল মন্ডল বাড়ির নং : n0140 বয়স : 59 লিঙ্গ : মহিলা	WB/09/058/081520 ফটো উপলব্ধ
695 নাম : পূর্ণিমা মন্ডল স্বামীর নাম: ভগীরথ মন্ডল বাড়ির নং : n0140 বয়স : 40 লিঙ্গ : মহিলা	NJH0633040 ফটো উপলব্ধ	696 নাম : বিজলী মন্ডল স্বামীর নাম: নির্মল মন্ডল বাড়ির নং : n0140 বয়স : 36 লিঙ্গ : মহিলা	NJH1702083 ফটো উপলব্ধ	697 নাম : অশোক মন্ডল পিতার নাম: সত্যদুলাল মন্ডল বাড়ির নং : n0141 বয়স : 66 লিঙ্গ : পুরুষ	WB/09/058/081502 ফটো উপলব্ধ
698 নাম : সুভাগ্য মন্ডল স্বামীর নাম: অশোক মন্ডল বাড়ির নং : n0141 বয়স : 65 লিঙ্গ : মহিলা	WB/09/058/081524 ফটো উপলব্ধ	699 নাম : করবী মন্ডল স্বামীর নাম: অশোক মন্ডল বাড়ির নং : n0141 বয়স : 54 লিঙ্গ : মহিলা	FRN2647576 ফটো উপলব্ধ	700 নাম : প্রার্থনা মন্ডল স্বামীর নাম: দীনেশ মন্ডল বাড়ির নং : n0141 বয়স : 59 লিঙ্গ : মহিলা	FRN1872373 ফটো উপলব্ধ
701 নাম : দেবব্রত মন্ডল পিতার নাম: দীনেশ মন্ডল বাড়ির নং : n0141 বয়স : 36 লিঙ্গ : পুরুষ	NJH1123561 ফটো উপলব্ধ	702 নাম : নাসিমা বিবি স্বামীর নাম: নাজিরুল হক বাড়ির নং : n0141 বয়স : 35 লিঙ্গ : মহিলা	NJH1841295 ফটো উপলব্ধ	703 নাম : সুকদেব মন্ডল পিতার নাম: সতীশ চন্দ্র মন্ডল বাড়ির নং : n0143 বয়স : 71 লিঙ্গ : পুরুষ	NJH2865814 ফটো উপলব্ধ
704 নাম : রায়ধনী মন্ডল স্বামীর নাম: শুকদেব মন্ডল বাড়ির নং : n0143 বয়স : 62 লিঙ্গ : মহিলা	NJH2903979 ফটো উপলব্ধ	705 নাম : কনিকা মন্ডল স্বামীর নাম: শুকদেব মন্ডল বাড়ির নং : n0143 বয়স : 58 লিঙ্গ : মহিলা	NJH2334530 ফটো উপলব্ধ	706 নাম : সনৎ কুমার মন্ডল পিতার নাম: সতীশ মন্ডল বাড়ির নং : n0143 বয়স : 62 লিঙ্গ : পুরুষ	FRN2647543 ফটো উপলব্ধ
707 নাম : লতিকা মন্ডল স্বামীর নাম: সনৎ মন্ডল বাড়ির নং : n0143 বয়স : 60 লিঙ্গ : মহিলা	NJH2334381 ফটো উপলব্ধ	708 নাম : অজিতকুমার মন্ডল পিতার নাম: সতীশচন্দ্র মন্ডল বাড়ির নং : n0143 বয়স : 83 লিঙ্গ : পুরুষ	WB/09/058/081504 ফটো উপলব্ধ	709 নাম : বিষ্ণুপ্রিয়া মন্ডল স্বামীর নাম: বন্ধীম মন্ডল বাড়ির নং : n0143 বয়স : 55 লিঙ্গ : মহিলা	WB/09/058/081512 ফটো উপলব্ধ
710 নাম : সুকুমারী মন্ডল স্বামীর নাম: অজিত মন্ডল বাড়ির নং : n0143 বয়স : 73 লিঙ্গ : মহিলা	WB/09/058/081505 ফটো উপলব্ধ	711 নাম : সুজিত মন্ডল পিতার নাম: অজিত মন্ডল বাড়ির নং : n0143 বয়স : 51 লিঙ্গ : পুরুষ	WB/09/058/081507 ফটো উপলব্ধ	712 নাম : নির্মল মণ্ডল পিতার নাম: রেনুপদ মণ্ডল বাড়ির নং : n0143 বয়স : 64 লিঙ্গ : পুরুষ	FRN2647550 ফটো উপলব্ধ
713 নাম : উষা সরকার মন্ডল স্বামীর নাম: সুজিত কুমার মন্ডল বাড়ির নং : n0143 বয়স : 46 লিঙ্গ : মহিলা	NJH1702075 ফটো উপলব্ধ	714 নাম : অর্জুন মণ্ডল পিতার নাম: অজিত কুমার মণ্ডল বাড়ির নং : n0143 বয়স : 43 লিঙ্গ : পুরুষ	FRN3092004 ফটো উপলব্ধ	715 নাম : সহদেব মন্ডল পিতার নাম: সুখদেব মন্ডল বাড়ির নং : n0143 বয়স : 41 লিঙ্গ : পুরুষ	FRN3106804 ফটো উপলব্ধ

716 নাম : দুলাল মন্ডল পিতার নাম: পরিষ্কীত মন্ডল বাড়ির নং : n0140 বয়স : 63 লিঙ্গ : পুরুষ	NJH2840957 ফটো উপলব্ধ	717 নাম : প্রমিলা সরকার পিতার নাম: ভূপেন সরকার বাড়ির নং : এন0136 বয়স : 35 লিঙ্গ : মহিলা	NJH1200088 ফটো উপলব্ধ	718 নাম : কালাচাঁদ মন্ডল পিতার নাম: নরেন মন্ডল বাড়ির নং : n0101 বয়স : 42 লিঙ্গ : পুরুষ	FRN2925824 ফটো উপলব্ধ
719 নাম : পিঙ্কি মন্ডল স্বামীর নাম: স্বপন মন্ডল বাড়ির নং : এন0034 বয়স : 34 লিঙ্গ : মহিলা	NJH2454130 ফটো উপলব্ধ	720 নাম : মধুমিতা মন্ডল স্বামীর নাম: শুভঙ্কর মন্ডল বাড়ির নং : এন0142 বয়স : 25 লিঙ্গ : মহিলা	NJH2852556 ফটো উপলব্ধ	721 নাম : রীমা মন্ডল স্বামীর নাম: রাজু সরকার বাড়ির নং : এন015 বয়স : 28 লিঙ্গ : মহিলা	NJH1947563 ফটো উপলব্ধ
722 নাম : বিষ্ণুপ্রিয়া মণ্ডল স্বামীর নাম: গোপাল চন্দ্র মণ্ডল বাড়ির নং : n0139 বয়স : 43 লিঙ্গ : মহিলা	FRN1871870 ফটো উপলব্ধ	723 নাম : শোভা মন্ডল স্বামীর নাম: দিলীপ মন্ডল বাড়ির নং : n0142 বয়স : 61 লিঙ্গ : মহিলা	WB/09/058/081503 ফটো উপলব্ধ	724 নাম : পিন্টু মন্ডল পিতার নাম: ব্রজেন মন্ডল বাড়ির নং : n0101 বয়স : 40 লিঙ্গ : পুরুষ	FRN2925873 ফটো উপলব্ধ
725 নাম : সুমিত্রা মন্ডল স্বামীর নাম: নরেন্দ্র মন্ডল বাড়ির নং : n0101 বয়স : 64 লিঙ্গ : মহিলা	WB/09/058/081438 ফটো উপলব্ধ	726 নাম : চিন্তামনি মন্ডল স্বামীর নাম: নবদ্বীপ মন্ডল বাড়ির নং : n0101 বয়স : 40 লিঙ্গ : মহিলা	NJH1088350 ফটো উপলব্ধ	727 নাম : বিকাশ মন্ডল পিতার নাম: তরনী মন্ডল বাড়ির নং : n0102 বয়স : 40 লিঙ্গ : পুরুষ	FRN3181963 ফটো উপলব্ধ
728 নাম : অভিজিৎ মন্ডল পিতার নাম: সুখদেব মন্ডল বাড়ির নং : n0143 বয়স : 38 লিঙ্গ : পুরুষ	FRN3091998 ফটো উপলব্ধ	729 নাম : অনিমা মন্ডল স্বামীর নাম: অর্জুন মন্ডল বাড়ির নং : n0143 বয়স : 37 লিঙ্গ : মহিলা	NJH1321660 ফটো উপলব্ধ	730 নাম : মনিরুল সেখ পিতার নাম: আব্দুল বারি বাড়ির নং : n0143 বয়স : 37 লিঙ্গ : পুরুষ	NJH1088384 ফটো উপলব্ধ
731 নাম : পাপিয়া মন্ডল স্বামীর নাম: সহদেব মন্ডল বাড়ির নং : n0143 বয়স : 34 লিঙ্গ : মহিলা	NJH1702117 ফটো উপলব্ধ	732 নাম : বুল্টি মণ্ডল স্বামীর নাম: শিবনাথ মণ্ডল বাড়ির নং : রামরাজাপুর বয়স : 41 লিঙ্গ : মহিলা	HQS2387017 ফটো উপলব্ধ	733 নাম : রূপালী মন্ডল স্বামীর নাম: দীপঙ্কর মন্ডল বাড়ির নং : n0146 বয়স : 37 লিঙ্গ : মহিলা	FRN3092681 ফটো উপলব্ধ
734 নাম : বিউটি মন্ডল পিতার নাম: শিবনাথ মন্ডল বাড়ির নং : এন0129 বয়স : 22 লিঙ্গ : মহিলা	SAF2834117 ফটো উপলব্ধ	735 নাম : অঞ্জলি মন্ডল স্বামীর নাম: মহাদেব মন্ডল বাড়ির নং : n0205 বয়স : 65 লিঙ্গ : মহিলা	WB/08/057/480113 ফটো উপলব্ধ	736 নাম : জবা মন্ডল পিতার নাম: সহদেব মন্ডল বাড়ির নং : এন0018 বয়স : 26 লিঙ্গ : মহিলা	NJH2132595 ফটো উপলব্ধ
737 নাম : মমতা মণ্ডল স্বামীর নাম: হরেকৃষ্ণ মণ্ডল বাড়ির নং : n0139 বয়স : 43 লিঙ্গ : মহিলা	FRN1872100 ফটো উপলব্ধ	738 নাম : গোবিন্দ মন্ডল পিতার নাম: উমাপদ মন্ডল বাড়ির নং : n0139 বয়স : 57 লিঙ্গ : পুরুষ	NJH2334365 ফটো উপলব্ধ	739 নাম : শ্রীদাম মন্ডল পিতার নাম: পরিষ্কীত মন্ডল বাড়ির নং : n0135 বয়স : 57 লিঙ্গ : পুরুষ	NJH2622454 ফটো উপলব্ধ
740 নাম : বারুণী মন্ডল স্বামীর নাম: স্বপন মন্ডল বাড়ির নং : n0127 বয়স : 66 লিঙ্গ : মহিলা	NJH2622512 ফটো উপলব্ধ	741 নাম : শ্রীশ্রী সরকার মন্ডল স্বামীর নাম: পরিতোষ মন্ডল বাড়ির নং : n0130 বয়স : 38 লিঙ্গ : মহিলা	FRN3091956 ফটো উপলব্ধ	742 নাম : অসীম কুমার মন্ডল পিতার নাম: উত্তম কুমার মন্ডল বাড়ির নং : n0129 বয়স : 44 লিঙ্গ : পুরুষ	FRN1871995 ফটো উপলব্ধ
743 নাম : নবদ্বীপ মন্ডল পিতার নাম: নরেন্দ্র মন্ডল বাড়ির নং : এন0101 বয়স : 44 লিঙ্গ : পুরুষ	FRN2925832 ফটো উপলব্ধ	744 নাম : নিবিড় মন্ডল পিতার নাম: নবদ্বীপ মন্ডল বাড়ির নং : এন0101 বয়স : 20 লিঙ্গ : পুরুষ	NJH2921666 ফটো উপলব্ধ	745 নাম : মধুমালা মন্ডল স্বামীর নাম: বাকারায় মন্ডল বাড়ির নং : n0107 বয়স : 40 লিঙ্গ : মহিলা	FRN3181971 ফটো উপলব্ধ

বিধানসভা নির্বাচনক্ষেত্রের নং, নাম : 64-মুর্শিদাবাদ
ভাগ নং, নাম : 2-রামরাজাপুর(অংশ)

746	NJH2897007	ফটো উপলব্ধ	747	NJH2622066	ফটো উপলব্ধ	748	NJH2456754	ফটো উপলব্ধ
নাম : বর্ষা মন্ডল পিতার নাম: বাঁকারায় মন্ডল বাড়ির নং : n0107 বয়স : 21 লিঙ্গ : মহিলা			নাম : পীযুষ মন্ডল পিতার নাম: পরিমল মন্ডল বাড়ির নং : এন0130 বয়স : 24 লিঙ্গ : পুরুষ			নাম : বঙ্কিম চন্দ্র মন্ডল পিতার নাম: সতীশচন্দ্র মন্ডল বাড়ির নং : n0143 বয়স : 57 লিঙ্গ : পুরুষ		
749	NJH2616118	ফটো উপলব্ধ	750	NJH2670883	ফটো উপলব্ধ	751	NJH2455541	ফটো উপলব্ধ
নাম : সুপর্ণা মন্ডল পিতার নাম: সোমনাথ মন্ডল বাড়ির নং : এন0138 বয়স : 24 লিঙ্গ : মহিলা			নাম : দীপিকা মন্ডল স্বামীর নাম: দেবব্রত মন্ডল বাড়ির নং : এন0141 বয়স : 29 লিঙ্গ : মহিলা			নাম : নিখিল মন্ডল পিতার নাম: গুরুপদ মন্ডল বাড়ির নং : n0138 বয়স : 65 লিঙ্গ : পুরুষ		
752	NJH2894590	ফটো উপলব্ধ	753	NJH2228500	ফটো উপলব্ধ	754	FRN1871821	ফটো উপলব্ধ
নাম : মিমি মন্ডল পিতার নাম: সোমনাথ মন্ডল বাড়ির নং : এন0056 বয়স : 20 লিঙ্গ : মহিলা			নাম : শুভঙ্কর সরকার পিতার নাম: সুখেন সরকার বাড়ির নং : এন0125 বয়স : 25 লিঙ্গ : পুরুষ			নাম : সুজয় সরকার মায়ের নাম: শান্তি সরকার বাড়ির নং : n0125 বয়স : 47 লিঙ্গ : পুরুষ		
755	FRN2296911	ফটো উপলব্ধ	756	FRN2647634	ফটো উপলব্ধ	757	WB/09/058/081599	ফটো উপলব্ধ
নাম : সুজিত সরকার পিতার নাম: সন্তোষ সরকার বাড়ির নং : n0125 বয়স : 45 লিঙ্গ : পুরুষ			নাম : চন্দনা সরকার স্বামীর নাম: সুজিত সরকার বাড়ির নং : n0125 বয়স : 41 লিঙ্গ : মহিলা			নাম : রাজনন্দিনী সরকার স্বামীর নাম: ননীগোপাল সরকার বাড়ির নং : n0126 বয়স : 76 লিঙ্গ : মহিলা		
758	NJH1535236	ফটো উপলব্ধ	759	WB/09/058/081596	ফটো উপলব্ধ	760	RDH1950153	ফটো উপলব্ধ
নাম : ভারতী দেবনাথ স্বামীর নাম: প্রমোদ দেবনাথ বাড়ির নং : n0126 বয়স : 53 লিঙ্গ : মহিলা			নাম : সুখেন সরকার পিতার নাম: সন্তোষ সরকার বাড়ির নং : n0125 বয়স : 53 লিঙ্গ : পুরুষ			নাম : দোলন সরকার পিতার নাম: সনাতন সরকার বাড়ির নং : এন0016 বয়স : 29 লিঙ্গ : মহিলা		
761	WB/09/058/081597	ফটো উপলব্ধ	762	NJH1841303	ফটো উপলব্ধ	763	NJH1702042	ফটো উপলব্ধ
নাম : শোভা সরকার স্বামীর নাম: সুখেন সরকার বাড়ির নং : n0125 বয়স : 50 লিঙ্গ : মহিলা			নাম : সুমন সরকার পিতার নাম: সুখেন সরকার বাড়ির নং : n0125 বয়স : 29 লিঙ্গ : পুরুষ			নাম : শ্যামলী সরকার স্বামীর নাম: সুদীপ সরকার বাড়ির নং : n0125 বয়স : 31 লিঙ্গ : মহিলা		
764	WB/09/058/081595	ফটো উপলব্ধ	765	FRN2647626	ফটো উপলব্ধ	766	FRN2647618	ফটো উপলব্ধ
নাম : শান্তি সরকার স্বামীর নাম: সন্তোষ সরকার বাড়ির নং : n0125 বয়স : 71 লিঙ্গ : মহিলা			নাম : সুদীপ সরকার পিতার নাম: শান্তি সরকার বাড়ির নং : n0125 বয়স : 41 লিঙ্গ : পুরুষ			নাম : চন্দনা সরকার স্বামীর নাম: সুজয় সরকার বাড়ির নং : n0125 বয়স : 41 লিঙ্গ : মহিলা		
767	NJH2038305	ফটো উপলব্ধ	768	NJH2451003	ফটো উপলব্ধ	769	NJH2228625	ফটো উপলব্ধ
নাম : সঞ্জয় সরকার পিতার নাম: সঞ্জয় সরকার বাড়ির নং : n45 বয়স : 27 লিঙ্গ : পুরুষ			নাম : সুকুমার সরকার পিতার নাম: সঞ্জয় সরকার বাড়ির নং : N0125 বয়স : 24 লিঙ্গ : পুরুষ			নাম : বন্দনা সরকার যোষ স্বামীর নাম: সুব্রত সরকার বাড়ির নং : এন0170 বয়স : 26 লিঙ্গ : মহিলা		
770	NJH2228344	ফটো উপলব্ধ	771	NJH2228369	ফটো উপলব্ধ	Q 772	FRN2925865	ফটো উপলব্ধ
নাম : সুরোজিৎ সরকার পিতার নাম: সুজীৎ সরকার বাড়ির নং : এন0055 বয়স : 25 লিঙ্গ : পুরুষ			নাম : প্রসেনজিৎ সিং পিতার নাম: সুশীল সিং বাড়ির নং : এন0055 বয়স : 25 লিঙ্গ : পুরুষ			নাম : মুকুল হাজারা পিতার নাম: ফটিক হাজারা বাড়ির নং : বয়স : 52 লিঙ্গ : পুরুষ		
773	FRN2925840	ফটো উপলব্ধ	774	NJH1317189	ফটো উপলব্ধ	775	FRN2925857	ফটো উপলব্ধ
নাম : কাকলী মামনি হাজারা স্বামীর নাম: মুকুল হাজারা বাড়ির নং : n0123 বয়স : 43 লিঙ্গ : মহিলা			নাম : মমতা মন্ডল পিতার নাম: তপন মন্ডল বাড়ির নং : এন0123 বয়স : 34 লিঙ্গ : মহিলা			নাম : চম্পা হাজারা স্বামীর নাম: সাধন হাজারা বাড়ির নং : n0123 বয়স : 42 লিঙ্গ : মহিলা		



<p>776</p> <p>NJH2071090</p> <p>নাম : কৃষ্ণ হাজরা পিতার নাম: সাধন হাজরা বাড়ির নং : n0249 বয়স : 27 লিঙ্গ : পুরুষ</p> <p>ফটো উপলব্ধ</p>	<p>777</p> <p>NJH2818441</p> <p>নাম : সঞ্জয় হাজরা পিতার নাম: সাধন হাজরা বাড়ির নং : এন0123 বয়স : 22 লিঙ্গ : পুরুষ</p> <p>ফটো উপলব্ধ</p>	<p>778</p> <p>NJH2453207</p> <p>নাম : বিশ্বজিৎ হাজরা পিতার নাম: মুকুল হাজরা বাড়ির নং : N0123 বয়স : 25 লিঙ্গ : পুরুষ</p> <p>ফটো উপলব্ধ</p>
<p>779</p> <p>NJH2923142</p> <p>নাম : রিয়া মন্ডল পিতার নাম: অনন্ত মন্ডল বাড়ির নং : এন0191 বয়স : 20 লিঙ্গ : মহিলা</p> <p>ফটো উপলব্ধ</p>	<p>780</p> <p>NJH2934719</p> <p>নাম : সোমনাথ মন্ডল পিতার নাম: সুজিৎ মন্ডল বাড়ির নং : এন0118 বয়স : 19 লিঙ্গ : পুরুষ</p> <p>ফটো উপলব্ধ</p>	



781 নাম : নাসিরা খাতুন স্বামীর নাম: মোকিদুল ইসলাম বাড়ির নং : এন0149 বয়স : 31 লিঙ্গ : মহিলা	TCK1533439 ফটো উপলব্ধ	782 নাম : মেজানুর সেখ পিতার নাম: কাওসার আলী সেখ বাড়ির নং : n0189 বয়স : 41 লিঙ্গ : পুরুষ	FRN3181997 ফটো উপলব্ধ	783 নাম : সাজ্জাদ সেখ পিতার নাম: কাওসার সেখ বাড়ির নং : n0189 বয়স : 40 লিঙ্গ : পুরুষ	NJH0634311 ফটো উপলব্ধ
784 নাম : রুপসোনা বিবি স্বামীর নাম: মিজানুর সেখ বাড়ির নং : n0189 বয়স : 31 লিঙ্গ : মহিলা	NJH1947605 ফটো উপলব্ধ	785 নাম : রুমানা আখতার স্বামীর নাম: ফিরোজ আখতার বাড়ির নং : n0225 বয়স : 30 লিঙ্গ : মহিলা	NJH1840966 ফটো উপলব্ধ	786 নাম : আমির সেখ পিতার নাম: জহিরুদ্দিন আব্দুল বাড়ির নং : n0151 বয়স : 28 লিঙ্গ : পুরুষ	NJH1841360 ফটো উপলব্ধ
787 নাম : রকি সেখ পিতার নাম: জহিরুদ্দিন সেখ বাড়ির নং : N0151 বয়স : 24 লিঙ্গ : পুরুষ	NJH2451748 ফটো উপলব্ধ	788 নাম : আহিয়া বিবি স্বামীর নাম: আমির সেখ বাড়ির নং : N0151 বয়স : 26 লিঙ্গ : মহিলা	NJH2451136 ফটো উপলব্ধ	789 নাম : আসরাফুল সেখ মায়ের নাম: জেরাতন বেওয়া বাড়ির নং : n0151 বয়স : 42 লিঙ্গ : পুরুষ	FRN2296986 ফটো উপলব্ধ
790 নাম : সুলেখা বিবি স্বামীর নাম: আসরাফুল সেখ বাড়ির নং : n0151 বয়স : 31 লিঙ্গ : মহিলা	NJH1702174 ফটো উপলব্ধ	791 নাম : জহিরুদ্দিন আবদুল পিতার নাম: আবদুল বারী বাড়ির নং : n0151 বয়স : 57 লিঙ্গ : পুরুষ	WB/09/058/081608 ফটো উপলব্ধ	792 নাম : সানুয়ারা বিবি স্বামীর নাম: জহিরুদ্দিন সেখ বাড়ির নং : n0151 বয়স : 52 লিঙ্গ : মহিলা	WB/09/058/081609 ফটো উপলব্ধ
793 নাম : রবিউল আলম পিতার নাম: গিয়াসুদ্দিন সেখ বাড়ির নং : n0226 বয়স : 38 লিঙ্গ : পুরুষ	FRN3092137 ফটো উপলব্ধ	794 নাম : নার্গিসা বিবি স্বামীর নাম: হেলাল সেখ বাড়ির নং : n0183 বয়স : 66 লিঙ্গ : মহিলা	NJH2454122 ফটো উপলব্ধ	795 নাম : সকিনা বিবি স্বামীর নাম: সোলেমান সেখ বাড়ির নং : N0183 বয়স : 29 লিঙ্গ : মহিলা	NJH2451466 ফটো উপলব্ধ
796 নাম : মুর্তজা আলি পিতার নাম: নুরমহাম্মদ সেখ বাড়ির নং : n0153 বয়স : 73 লিঙ্গ : পুরুষ	WB/09/058/081616 ফটো উপলব্ধ	797 নাম : কোহিনুর বিবি স্বামীর নাম: মুর্তজা আলী বাড়ির নং : n0153 বয়স : 63 লিঙ্গ : মহিলা	WB/09/058/081617 ফটো উপলব্ধ	798 নাম : মমতা ঘোষ সরকার স্বামীর নাম: নীহার সরকার বাড়ির নং : n0153 বয়স : 39 লিঙ্গ : মহিলা	NJH1321686 ফটো উপলব্ধ
799 নাম : মাসুদা বিবি স্বামীর নাম: ফিরোজ সেখ বাড়ির নং : n0186 বয়স : 31 লিঙ্গ : মহিলা	NJH1947621 ফটো উপলব্ধ	800 নাম : সুরোজ সেখ পিতার নাম: ইসমাইল সেখ বাড়ির নং : n0186 বয়স : 30 লিঙ্গ : পুরুষ	NJH1947639 ফটো উপলব্ধ	801 নাম : ইসমাইল সেখ পিতার নাম: ইসমাইল আলি বাড়ির নং : n0186 বয়স : 30 লিঙ্গ : পুরুষ	NJH2454676 ফটো উপলব্ধ
802 নাম : মুরসালিম সেখ পিতার নাম: মাজেম আলি বাড়ির নং : n0183 বয়স : 42 লিঙ্গ : পুরুষ	FRN2647824 ফটো উপলব্ধ	803 নাম : রেজাউল করিম সেখ পিতার নাম: আঃ সামাদ সেখ বাড়ির নং : n0186 বয়স : 53 লিঙ্গ : পুরুষ	WB/09/058/081720 ফটো উপলব্ধ	804 নাম : আজিজা বিবি স্বামীর নাম: রেজাউল করিম বাড়ির নং : n0186 বয়স : 44 লিঙ্গ : মহিলা	FRN1871706 ফটো উপলব্ধ
805 নাম : আব্দুল আলিম পিতার নাম: এরফান সেখ বাড়ির নং : n0186 বয়স : 38 লিঙ্গ : পুরুষ	NJH1535301 ফটো উপলব্ধ	806 নাম : সাদেক সেখ পিতার নাম: ইনসান আলী বাড়ির নং : n0186 বয়স : 38 লিঙ্গ : পুরুষ	NJH0634501 ফটো উপলব্ধ	807 নাম : সিজারুল সেখ পিতার নাম: মোঃ রেজাউল করিম বাড়ির নং : এন0186 বয়স : 25 লিঙ্গ : পুরুষ	NJH2228468 ফটো উপলব্ধ
808 নাম : বেবিনা বিবি স্বামীর নাম: মোরাজুল ইসলাম বাড়ির নং : N0183 বয়স : 35 লিঙ্গ : মহিলা	NJH2454189 ফটো উপলব্ধ	809 নাম : হাসিনা বিবি স্বামীর নাম: আব্দুল আলিম বাড়ির নং : N0186 বয়স : 35 লিঙ্গ : মহিলা	NJH2451698 ফটো উপলব্ধ	810 নাম : ফিরোজ সেখ পিতার নাম: ইসমাইল সেখ বাড়ির নং : n0186 বয়স : 32 লিঙ্গ : পুরুষ	NJH1872381 ফটো উপলব্ধ

811	WB/09/058/081620	ফটো উপলব্ধ	812	NJH1702257	ফটো উপলব্ধ	813	NJH1535335	ফটো উপলব্ধ
নাম : মাজেম আলি পিতার নাম: সামসুদ্দিন সেখ বাড়ির নং : n0183 বয়স : 71 লিঙ্গ : পুরুষ			নাম : তহিদুল ইসলাম পিতার নাম: মাজেম আলি বাড়ির নং : n0183 বয়স : 30 লিঙ্গ : পুরুষ			নাম : সিদ্দিক সেখ পিতার নাম: হেলাল সেখ বাড়ির নং : n0183 বয়স : 33 লিঙ্গ : পুরুষ		
814	NJH1535327	ফটো উপলব্ধ	815	NJH2702462	ফটো উপলব্ধ	816	NJH0635128	ফটো উপলব্ধ
নাম : জসিমুদ্দিন সেখ পিতার নাম: হেলাল সেখ বাড়ির নং : n0183 বয়স : 32 লিঙ্গ : পুরুষ			নাম : নূরবানু বিবি স্বামীর নাম: মাজেম আলি বাড়ির নং : n0183 বয়স : 61 লিঙ্গ : মহিলা			নাম : মেরাজুল ইসলাম পিতার নাম: মাজেম আলী বাড়ির নং : n0183 বয়স : 38 লিঙ্গ : পুরুষ		
817	NJH1841444	ফটো উপলব্ধ	818	NJH2780401	ফটো উপলব্ধ	819	NJH2455343	ফটো উপলব্ধ
নাম : ওয়াহিদা খাতুন পিতার নাম: মোঃ সাজ্জাদ আলি মন্ডল বাড়ির নং : n0152 বয়স : 29 লিঙ্গ : মহিলা			নাম : রেহানা বেগম স্বামীর নাম: সাজ্জাদ আলি মন্ডল বাড়ির নং : n0152 বয়স : 38 লিঙ্গ : মহিলা			নাম : সাজ্জাদ আলি মণ্ডল পিতার নাম: আজিজ মণ্ডল বাড়ির নং : n0152 বয়স : 60 লিঙ্গ : পুরুষ		
820	NJH1321694	ফটো উপলব্ধ	821	NJH2454437	ফটো উপলব্ধ	822	NJH2150225	ফটো উপলব্ধ
নাম : মহম্মদ আলি পিতার নাম: সাজ্জাদ আলি মন্ডল বাড়ির নং : n0152 বয়স : 34 লিঙ্গ : পুরুষ			নাম : কালাম আলী পিতার নাম: রমজান সেখ বাড়ির নং : N0 বয়স : 51 লিঙ্গ : পুরুষ			নাম : রোজিনা খাতুন স্বামীর নাম: হাসেন আলী বাড়ির নং : n0250 বয়স : 27 লিঙ্গ : মহিলা		
823	NJH2150324	ফটো উপলব্ধ	824	NJH2150332	ফটো উপলব্ধ	825	WB/09/058/081635	ফটো উপলব্ধ
নাম : পারভিনা খাতুন পিতার নাম: সামাদ সেখ বাড়ির নং : n0260 বয়স : 32 লিঙ্গ : মহিলা			নাম : রূপসেনা খাতুন স্বামীর নাম: সফিকুল সেখ বাড়ির নং : n0261 বয়স : 32 লিঙ্গ : মহিলা			নাম : মরিয়ম খাতুন স্বামীর নাম: আব্দুল জব্বার বাড়ির নং : n0157 বয়স : 72 লিঙ্গ : মহিলা		
826	NJH1694678	ফটো উপলব্ধ	827	NJH2450443	ফটো উপলব্ধ	828	NJH2453470	ফটো উপলব্ধ
নাম : সাজেমা খাতুন বিবি স্বামীর নাম: সরিফুল সেখ বাড়ির নং : n0211 বয়স : 30 লিঙ্গ : মহিলা			নাম : নাজিমা খাতুন পিতার নাম: জিয়াউর রহমান বাড়ির নং : N0150 বয়স : 26 লিঙ্গ : মহিলা			নাম : জাকির হোসেন পিতার নাম: আব্দুল গণি বাড়ির নং : n0150 বয়স : 37 লিঙ্গ : পুরুষ		
829	WB/09/058/081670	ফটো উপলব্ধ	830	NJH1088442	ফটো উপলব্ধ	831	NJH1088434	ফটো উপলব্ধ
নাম : রাবিয়া বিবি স্বামীর নাম: জাকির সেখ বাড়ির নং : n0150 বয়স : 51 লিঙ্গ : মহিলা			নাম : মানেজা বিবি স্বামীর নাম: জাকির হোসেন বাড়ির নং : n0150 বয়স : 37 লিঙ্গ : মহিলা			নাম : ইউনুস রহমান পিতার নাম: আব্দুল গণি বাড়ির নং : n0150 বয়স : 36 লিঙ্গ : পুরুষ		
832	FRN1680214	ফটো উপলব্ধ	833	WB/09/058/081610	ফটো উপলব্ধ	834	WB/09/058/081612	ফটো উপলব্ধ
নাম : আবদুল গণি পিতার নাম: ইয়াজুদ্দিন সেখ বাড়ির নং : n0150 বয়স : 76 লিঙ্গ : পুরুষ			নাম : জাহিরুল্লাহা বিবি স্বামীর নাম: আব্দুল গণি বাড়ির নং : n0150 বয়স : 71 লিঙ্গ : মহিলা			নাম : জিয়াউর রহমান পিতার নাম: আব্দুল গণি বাড়ির নং : n0150 বয়স : 51 লিঙ্গ : পুরুষ		
835	FRN2297026	ফটো উপলব্ধ	836	FRN2297034	ফটো উপলব্ধ	837	FRN2647287	ফটো উপলব্ধ
নাম : নার্গিশা বিবি স্বামীর নাম: জিয়াউর রহমান বাড়ির নং : n0150 বয়স : 42 লিঙ্গ : মহিলা			নাম : নাজিমুল হক পিতার নাম: আব্দুল গণি বাড়ির নং : n0150 বয়স : 42 লিঙ্গ : পুরুষ			নাম : সান্তনা প্রামাণিক স্বামীর নাম: স্বরূপ প্রামাণিক বাড়ির নং : n0208 বয়স : 41 লিঙ্গ : মহিলা		
838	NJH2150456	ফটো উপলব্ধ	839	NJH2038396	ফটো উপলব্ধ	840	NJH2038404	ফটো উপলব্ধ
নাম : সোনিয়া বিবি স্বামীর নাম: মনিরুল সেখ বাড়ির নং : n0273 বয়স : 26 লিঙ্গ : মহিলা			নাম : রেসিমা বিবি স্বামীর নাম: সাজ্জাদ সেখ বাড়ির নং : n0238 বয়স : 33 লিঙ্গ : মহিলা			নাম : কুলসোমা বিবি স্বামীর নাম: সিদ্দিক সেখ বাড়ির নং : n0239 বয়স : 30 লিঙ্গ : মহিলা		

841 নাম : সেলিনা বিবি স্বামীর নাম: সারফুল সেখ বাড়ির নং : n0241 বয়স : 32 লিঙ্গ : মহিলা	NJH2038420 ফটো উপলব্ধ	842 নাম : সমিরা বিবি স্বামীর নাম: সুরোজ সেখ বাড়ির নং : n0235 বয়স : 30 লিঙ্গ : মহিলা	NJH2038362 ফটো উপলব্ধ	843 নাম : মর্জিনা বিবি স্বামীর নাম: সেরাজুদ্দিন সেখ বাড়ির নং : n0191 বয়স : 49 লিঙ্গ : মহিলা	FRN2297083 ফটো উপলব্ধ
844 নাম : তপন মণ্ডল পিতার নাম: নিতাই মণ্ডল বাড়ির নং : n0191 বয়স : 42 লিঙ্গ : পুরুষ	FRN2647741 ফটো উপলব্ধ	845 নাম : বনলতা মন্ডল স্বামীর নাম: তপন মন্ডল বাড়ির নং : n0191 বয়স : 35 লিঙ্গ : মহিলা	NJH1088400 ফটো উপলব্ধ	846 নাম : নমিতা মন্ডল স্বামীর নাম: অনন্ত মন্ডল বাড়ির নং : n0191 বয়স : 35 লিঙ্গ : মহিলা	NJH1088475 ফটো উপলব্ধ
847 নাম : মীরজাহান সেখ পিতার নাম: সিরাজ সেখ বাড়ির নং : n0191 বয়স : 31 লিঙ্গ : পুরুষ	NJH1702224 ফটো উপলব্ধ	848 নাম : মেরিনা বিবি স্বামীর নাম: জেহাদ সেখ বাড়ির নং : n0192 বয়স : 44 লিঙ্গ : মহিলা	FRN1871656 ফটো উপলব্ধ	849 নাম : সাহেনুর বিবি স্বামীর নাম: মিরাজ সেখ বাড়ির নং : n0193 বয়স : 42 লিঙ্গ : মহিলা	FRN2925816 ফটো উপলব্ধ
850 নাম : সমিরন বিবি স্বামীর নাম: সাদেক সেখ বাড়ির নং : n0230 বয়স : 35 লিঙ্গ : মহিলা	NJH2038313 ফটো উপলব্ধ	851 নাম : ইসমাতারা বিবি স্বামীর নাম: আব্দুল রফিক বাড়ির নং : n0259 বয়স : 32 লিঙ্গ : মহিলা	NJH2150316 ফটো উপলব্ধ	852 নাম : পিনুকা বিবি স্বামীর নাম: সাহিদুল সেখ বাড়ির নং : n0256 বয়স : 32 লিঙ্গ : মহিলা	NJH2150282 ফটো উপলব্ধ
853 নাম : নুরবানু বিবি স্বামীর নাম: কাজেম সেখ বাড়ির নং : n0209 বয়স : 60 লিঙ্গ : মহিলা	NJH2454809 ফটো উপলব্ধ	854 নাম : অনন্ত মন্ডল পিতার নাম: অর্জুন মন্ডল বাড়ির নং : n0191 বয়স : 42 লিঙ্গ : পুরুষ	FRN2647733 ফটো উপলব্ধ	855 নাম : বুলি বিবি স্বামীর নাম: সামাদ সেখ বাড়ির নং : n0258 বয়স : 60 লিঙ্গ : মহিলা	NJH2150308 ফটো উপলব্ধ
856 নাম : কোহিনুর বিবি স্বামীর নাম: বেলাল সেখ বাড়ির নং : n0174 বয়স : 61 লিঙ্গ : মহিলা	WB/09/058/081678 ফটো উপলব্ধ	857 নাম : সাবির সেখ পিতার নাম: ইনসান সেখ বাড়ির নং : n0171 বয়স : 33 লিঙ্গ : পুরুষ	NJH1702307 ফটো উপলব্ধ	858 নাম : মাসাদুল সেখ পিতার নাম: আনসার সেখ বাড়ির নং : n0171 বয়স : 33 লিঙ্গ : পুরুষ	NJH1702299 ফটো উপলব্ধ
859 নাম : মহিমা বিবি স্বামীর নাম: আনসার সেখ বাড়ির নং : n0171 বয়স : 57 লিঙ্গ : মহিলা	WB/09/058/081671 ফটো উপলব্ধ	860 নাম : আনসার সেখ পিতার নাম: মফেজ সেখ বাড়ির নং : n0171 বয়স : 61 লিঙ্গ : পুরুষ	FRN2647683 ফটো উপলব্ধ	861 নাম : লাভলি বিবি স্বামীর নাম: সাজাহান সেখ বাড়ির নং : n0277 বয়স : 27 লিঙ্গ : মহিলা	NJH2150498 ফটো উপলব্ধ
862 নাম : রকিয়া বিবি স্বামীর নাম: জাকির সেখ বাড়ির নং : n0266 বয়স : 29 লিঙ্গ : মহিলা	NJH2150381 ফটো উপলব্ধ	863 নাম : মিরানু বিবি স্বামীর নাম: কেতাভ সেখ বাড়ির নং : n0267 বয়স : 29 লিঙ্গ : মহিলা	NJH2150399 ফটো উপলব্ধ	864 নাম : তনুজা বিবি স্বামীর নাম: ইমামুল সেখ বাড়ির নং : n0268 বয়স : 28 লিঙ্গ : মহিলা	NJH2150407 ফটো উপলব্ধ
865 নাম : জিয়ারনু বিবি স্বামীর নাম: সাফিকুল সেখ বাড়ির নং : N0017 বয়স : 34 লিঙ্গ : মহিলা	NJH2450468 ফটো উপলব্ধ	866 নাম : খুরশীদ আলম পিতার নাম: বিলাল সেখ বাড়ির নং : N0174 বয়স : 24 লিঙ্গ : পুরুষ	NJH2454346 ফটো উপলব্ধ	867 নাম : সাহানার খাতুন স্বামীর নাম: মাসাদুল সেখ বাড়ির নং : N0171 বয়স : 31 লিঙ্গ : মহিলা	NJH2454304 ফটো উপলব্ধ
868 নাম : সিরাজ সেখ পিতার নাম: সিরাজ সেখ বাড়ির নং : n0191 বয়স : 43 লিঙ্গ : পুরুষ	NJH2456291 ফটো উপলব্ধ	869 নাম : চাঁদরেখা বিবি স্বামীর নাম: মুরসালিম সেখ বাড়ির নং : n0263 বয়স : 30 লিঙ্গ : মহিলা	NJH2150357 ফটো উপলব্ধ	870 নাম : মেমসা বিবি স্বামীর নাম: ইনসান আলী বাড়ির নং : n0171 বয়স : 66 লিঙ্গ : মহিলা	WB/09/058/081633 ফটো উপলব্ধ



871 নাম : রুমা বিবি স্বামীর নাম: জসিমুদ্দিন সেখ বাড়ির নং : n0264 বয়স : 29 লিঙ্গ : মহিলা	NJH2150365 ফটো উপলব্ধ	872 নাম : বেবিনা বিবি স্বামীর নাম: সাবির সেখ বাড়ির নং : n0265 বয়স : 28 লিঙ্গ : মহিলা	NJH2150373 ফটো উপলব্ধ	873 নাম : মাহামুদা বিবি স্বামীর নাম: মোজাম্মেল হক বাড়ির নং : এন0149 বয়স : 37 লিঙ্গ : মহিলা	NJH2843076 ফটো উপলব্ধ
874 নাম : মোজাম্মেল হক পিতার নাম: মসলেম মন্ডল বাড়ির নং : n0149 বয়স : 62 লিঙ্গ : পুরুষ	NJH2277093 ফটো উপলব্ধ	875 নাম : মোকিদুল ইসলাম পিতার নাম: মোজাম্মেল হক বাড়ির নং : n0149 বয়স : 37 লিঙ্গ : পুরুষ	FRN3182045 ফটো উপলব্ধ	876 নাম : সহরবান স্বামীর নাম: বাদরুল সেখ বাড়ির নং : n0149 বয়স : 61 লিঙ্গ : মহিলা	WB/09/058/081401 ফটো উপলব্ধ
877 নাম : সাজ্জাদ সেখ পিতার নাম: বাদরুল সেখ বাড়ির নং : n0149 বয়স : 41 লিঙ্গ : পুরুষ	NJH1402783 ফটো উপলব্ধ	878 নাম : মহিদুল ইসলাম পিতার নাম: মোজাম্মেল হক বাড়ির নং : n0149 বয়স : 40 লিঙ্গ : পুরুষ	FRN2647667 ফটো উপলব্ধ	879 নাম : আমিনুল ইসলাম পিতার নাম: শের আলী মন্ডল বাড়ির নং : n0158 বয়স : 45 লিঙ্গ : পুরুষ	FRN1872308 ফটো উপলব্ধ
880 নাম : নানিফা ইসলাম পিতার নাম: আমিনুল ইসলাম বাড়ির নং : 14 বয়স : 21 লিঙ্গ : মহিলা	NJH2819118 ফটো উপলব্ধ	881 নাম : মনিজা বেগম স্বামীর নাম: শের আলী মন্ডল বাড়ির নং : n0149 বয়স : 69 লিঙ্গ : মহিলা	NJH2453934 ফটো উপলব্ধ	882 নাম : সাহানা খাতুন স্বামীর নাম: আমিনুল ইসলাম বাড়ির নং : n0158 বয়স : 41 লিঙ্গ : মহিলা	FRN3182037 ফটো উপলব্ধ
883 নাম : মৌসুমী মণ্ডল স্বামীর নাম: বসুদেব মণ্ডল বাড়ির নং : এন0145 বয়স : 32 লিঙ্গ : মহিলা	NJH1402668 ফটো উপলব্ধ	884 নাম : অর্জুন মণ্ডল পিতার নাম: সুধীর মণ্ডল বাড়ির নং : এন0215 বয়স : 68 লিঙ্গ : পুরুষ	NJH2718633 ফটো উপলব্ধ	885 নাম : সুমিত্রা মণ্ডল স্বামীর নাম: অর্জুন মণ্ডল বাড়ির নং : n0216 বয়স : 57 লিঙ্গ : মহিলা	WB/09/058/081288 ফটো উপলব্ধ
886 নাম : সারিনা বিবি স্বামীর নাম: রফিক সেখ বাড়ির নং : n0159 বয়স : 40 লিঙ্গ : মহিলা	NJH1088509 ফটো উপলব্ধ	887 নাম : মাসুক মন্ডল পিতার নাম: মহসীন সেখ বাড়ির নং : n0159 বয়স : 67 লিঙ্গ : পুরুষ	WB/09/058/081641 ফটো উপলব্ধ	888 নাম : হাসিবা বিবি স্বামীর নাম: মাসুক মণ্ডল বাড়ির নং : n0159 বয়স : 63 লিঙ্গ : মহিলা	WB/09/058/081642 ফটো উপলব্ধ
889 নাম : শুভঙ্কর মন্ডল পিতার নাম: অর্জুন মন্ডল বাড়ির নং : এন0033 বয়স : 36 লিঙ্গ : পুরুষ	FRN3181831 ফটো উপলব্ধ	890 নাম : বসুদেব মন্ডল পিতার নাম: অর্জুন মন্ডল বাড়ির নং : এন0145 বয়স : 38 লিঙ্গ : পুরুষ	FRN2925782 ফটো উপলব্ধ	891 নাম : কেলামুদ্দিন সেখ পিতার নাম: মোঃ জালাল সেখ বাড়ির নং : n0159 বয়স : 38 লিঙ্গ : পুরুষ	FRN3092095 ফটো উপলব্ধ
892 নাম : সারিকা খাতুন বিবি স্বামীর নাম: কেলামুদ্দিন সেখ বাড়ির নং : n0159 বয়স : 29 লিঙ্গ : মহিলা	NJH1841402 ফটো উপলব্ধ	893 নাম : চান্দ মোহাম্মদ পিতার নাম: জামসেদ সেখ বাড়ির নং : n0160 বয়স : 56 লিঙ্গ : পুরুষ	WB/09/058/081643 ফটো উপলব্ধ	894 নাম : জাহেজা বিবি স্বামীর নাম: মোহাম্মদ চান্দ বাড়ির নং : n0160 বয়স : 52 লিঙ্গ : মহিলা	WB/09/058/081644 ফটো উপলব্ধ
895 নাম : নবীবুর রহমান পিতার নাম: মসলেম মন্ডল বাড়ির নং : n0162 বয়স : 79 লিঙ্গ : পুরুষ	NJH2334506 ফটো উপলব্ধ	896 নাম : রীনা বিবি স্বামীর নাম: হোসেন আলি বাড়ির নং : n0162 বয়স : 38 লিঙ্গ : মহিলা	NJH1402791 ফটো উপলব্ধ	897 নাম : সরিকুল সেখ পিতার নাম: মতিউর রহমান বাড়ির নং : N0163 বয়স : 25 লিঙ্গ : পুরুষ	NJH2453249 ফটো উপলব্ধ
898 নাম : হোসেন আলি পিতার নাম: নবীবুর রহমান বাড়ির নং : n0162 বয়স : 42 লিঙ্গ : পুরুষ	FRN2647659 ফটো উপলব্ধ	899 নাম : হোসেন আলি পিতার নাম: নবীবুর রহমান বাড়ির নং : n0162 বয়স : 42 লিঙ্গ : পুরুষ	FRN2647642 ফটো উপলব্ধ	900 নাম : মতিউর রহমান পিতার নাম: কাইমুদ্দিন সেখ বাড়ির নং : n0155 বয়স : 54 লিঙ্গ : মহিলা	NJH2453454 ফটো উপলব্ধ



901 নাম : জাহানারা বিবি স্বামীর নাম: মতিউর রহমান বাড়ির নং : 12 বয়স : 51 লিঙ্গ : মহিলা	NJH2334738 ফটো উপলব্ধ	902 নাম : আলী হোসেন পিতার নাম: মতিউর রহমান বাড়ির নং : 12 বয়স : 31 লিঙ্গ : পুরুষ	NJH1841352 ফটো উপলব্ধ	903 নাম : ফিরোজ রহমান পিতার নাম: হাবিবুর রহমান বাড়ির নং : n0224 বয়স : 40 লিঙ্গ : পুরুষ	FRN3092129 ফটো উপলব্ধ
904 নাম : আব্দুল সামাদ পিতার নাম: কাইমুদ্দিন সেখ বাড়ির নং : n0188 বয়স : 77 লিঙ্গ : পুরুষ	FRN1680230 ফটো উপলব্ধ	905 নাম : নূরআলম সেখ মায়ের নাম: রওসানা বিবি বাড়ির নং : n0188 বয়স : 28 লিঙ্গ : পুরুষ	NJH1947654 ফটো উপলব্ধ	906 নাম : সেরাজুল সেখ পিতার নাম: কাইমুদ্দিন সেখ বাড়ির নং : n0188 বয়স : 74 লিঙ্গ : পুরুষ	NJH2334761 ফটো উপলব্ধ
907 নাম : মুনেরা বিবি স্বামীর নাম: সেরাজুল সেখ বাড়ির নং : n0188 বয়স : 67 লিঙ্গ : মহিলা	NJH2334399 ফটো উপলব্ধ	908 নাম : একরাম সেখ পিতার নাম: কাইমুদ্দিন সেখ বাড়ির নং : n0188 বয়স : 67 লিঙ্গ : পুরুষ	FRN1680586 ফটো উপলব্ধ	909 নাম : রাবিয়া বিবি স্বামীর নাম: একরাম সেখ বাড়ির নং : n0188 বয়স : 65 লিঙ্গ : মহিলা	NJH2334753 ফটো উপলব্ধ
910 নাম : সরিফুল সেখ পিতার নাম: একরাম সেখ বাড়ির নং : n0188 বয়স : 40 লিঙ্গ : পুরুষ	FRN3092087 ফটো উপলব্ধ	911 নাম : হেনা বিবি স্বামীর নাম: সরিফুল সেখ বাড়ির নং : n0188 বয়স : 31 লিঙ্গ : মহিলা	NJH1702166 ফটো উপলব্ধ	912 নাম : আনাকুল সেখ পিতার নাম: সিরাজুল হক বাড়ির নং : n0188 বয়স : 41 লিঙ্গ : পুরুষ	FRN3182003 ফটো উপলব্ধ
913 নাম : চাঁদমিরা বিবি স্বামীর নাম: আনাকুল সেখ বাড়ির নং : n0188 বয়স : 32 লিঙ্গ : মহিলা	NJH1702182 ফটো উপলব্ধ	914 নাম : লায়ের সেখ পিতার নাম: ইসরাফিল সেখ বাড়ির নং : এন0188 বয়স : 21 লিঙ্গ : পুরুষ	NJH2818672 ফটো উপলব্ধ	915 নাম : সাহেব সেখ পিতার নাম: এসরাফিল সেখ বাড়ির নং : এন0188 বয়স : 24 লিঙ্গ : পুরুষ	NJH2818714 ফটো উপলব্ধ
916 নাম : রেবিনা খাতুন স্বামীর নাম: এসরাফুল সেখ বাড়ির নং : N0188 বয়স : 26 লিঙ্গ : মহিলা	NJH2454338 ফটো উপলব্ধ	917 নাম : এসরাফিল সেখ পিতার নাম: একরাম সেখ বাড়ির নং : n0188 বয়স : 42 লিঙ্গ : পুরুষ	FRN2647840 ফটো উপলব্ধ	918 নাম : রওসানা বেগুয়া স্বামীর নাম: মজিবর সেখ বাড়ির নং : n0188 বয়স : 39 লিঙ্গ : মহিলা	NJH1321769 ফটো উপলব্ধ
919 নাম : হাপিজুল সেখ পিতার নাম: বাদশা সেখ বাড়ির নং : n0185 বয়স : 32 লিঙ্গ : পুরুষ	NJH1402759 ফটো উপলব্ধ	920 নাম : রমজান সেখ পিতার নাম: ইয়ামতি সেখ বাড়ির নং : n0181 বয়স : 60 লিঙ্গ : পুরুষ	WB/09/058/081694 ফটো উপলব্ধ	921 নাম : সাহেদা বিবি স্বামীর নাম: রমজান সেখ বাড়ির নং : n0181 বয়স : 33 লিঙ্গ : মহিলা	NJH2924413 ফটো উপলব্ধ
922 নাম : আতিকুল সেখ পিতার নাম: রমজান সেখ বাড়ির নং : n0181 বয়স : 29 লিঙ্গ : পুরুষ	NJH1841451 ফটো উপলব্ধ	923 নাম : আতাহার সেখ পিতার নাম: ইয়ামতি সেখ বাড়ির নং : n0181 বয়স : 57 লিঙ্গ : পুরুষ	NJH2768232 ফটো উপলব্ধ	924 নাম : ফরিদা বিবি স্বামীর নাম: আতাহার সেখ বাড়ির নং : n0181 বয়স : 48 লিঙ্গ : মহিলা	NJH2767820 ফটো উপলব্ধ
925 নাম : নাজির সেখ পিতার নাম: ইয়ামতি সেখ বাড়ির নং : n0181 বয়স : 44 লিঙ্গ : পুরুষ	FRN2647832 ফটো উপলব্ধ	926 নাম : সাহিনা খাতুন (বিবি) স্বামীর নাম: সাদিকুল সেখ বাড়ির নং : n0161 বয়স : 38 লিঙ্গ : মহিলা	NJH1088483 ফটো উপলব্ধ	927 নাম : রশিদা বিবি স্বামীর নাম: আলাউদ্দিন সেখ বাড়ির নং : n0176 বয়স : 61 লিঙ্গ : মহিলা	WB/09/058/081682 ফটো উপলব্ধ
928 নাম : খিরমুনি বিবি স্বামীর নাম: রশুতম সেখ বাড়ির নং : n0176 বয়স : 33 লিঙ্গ : মহিলা	NJH1841410 ফটো উপলব্ধ	929 নাম : সিয়রাস সেখ পিতার নাম: রিয়াজুদ্দিন সেখ বাড়ির নং : n0177 বয়স : 71 লিঙ্গ : পুরুষ	WB/09/058/081683 ফটো উপলব্ধ	930 নাম : জেহাদ সেখ পিতার নাম: শিয়ারোশ সেখ বাড়ির নং : n0177 বয়স : 36 লিঙ্গ : পুরুষ	NJH0635193 ফটো উপলব্ধ

Obtained After
Authentication by
Judicial Officers



931 নাম : রসিদ সেখ পিতার নাম: রমজান সেখ বাড়ির নং : n0179 বয়স : 61 লিঙ্গ : পুরুষ	NJH2334639 ফটো উপলব্ধ	932 নাম : সানোয়ারা বিবি স্বামীর নাম: রসিদ সেখ বাড়ির নং : n0179 বয়স : 57 লিঙ্গ : মহিলা	WB/09/058/081689 ফটো উপলব্ধ	933 নাম : সাজাহান সেখ পিতার নাম: রসিদ সেখ বাড়ির নং : n0179 বয়স : 30 লিঙ্গ : পুরুষ	NJH1702273 ফটো উপলব্ধ
934 নাম : সাজেদা বিবি স্বামীর নাম: মাহমুদ সেখ বাড়ির নং : n0179 বয়স : 47 লিঙ্গ : মহিলা	NJH1402809 ফটো উপলব্ধ	935 নাম : গোলাম সেখ পিতার নাম: রমজান সেখ বাড়ির নং : n0180 বয়স : 66 লিঙ্গ : পুরুষ	WB/09/058/081690 ফটো উপলব্ধ	936 নাম : কেতাব সেখ পিতার নাম: গোলাম সেখ বাড়ির নং : n0180 বয়স : 35 লিঙ্গ : পুরুষ	NJH1321736 ফটো উপলব্ধ
937 নাম : নাজিরা বিবি স্বামীর নাম: রেহেসতুল্লা সেখ বাড়ির নং : n0164 বয়স : 64 লিঙ্গ : মহিলা	NJH2907418 ফটো উপলব্ধ	938 নাম : মনিরুল সেখ পিতার নাম: রেহেসতুল্লা সেখ বাড়ির নং : n0164 বয়স : 32 লিঙ্গ : পুরুষ	NJH1535350 ফটো উপলব্ধ	939 নাম : আফাজুদ্দিন সেখ পিতার নাম: সাদেক সেখ বাড়ির নং : n0165 বয়স : 36 লিঙ্গ : পুরুষ	FRN3182029 ফটো উপলব্ধ
940 নাম : আব্দুল রফিক পিতার নাম: সামাদ সেখ বাড়ির নং : n0165 বয়স : 40 লিঙ্গ : পুরুষ	FRN2647808 ফটো উপলব্ধ	941 নাম : আকসাদ সেখ পিতার নাম: সামসের সেখ বাড়ির নং : n0166 বয়স : 69 লিঙ্গ : পুরুষ	WB/09/058/081659 ফটো উপলব্ধ	942 নাম : আসমত সেখ পিতার নাম: ফেলু সেখ বাড়ির নং : n0167 বয়স : 75 লিঙ্গ : পুরুষ	FRN0220384 ফটো উপলব্ধ
943 নাম : মাহাবুবা বিবি স্বামীর নাম: আসমত সেখ বাড়ির নং : n0167 বয়স : 67 লিঙ্গ : মহিলা	FRN2647873 ফটো উপলব্ধ	944 নাম : সৈদুল সেখ পিতার নাম: আসমত সেখ বাড়ির নং : n0167 বয়স : 45 লিঙ্গ : পুরুষ	FRN1871490 ফটো উপলব্ধ	945 নাম : আলোয়া বিবি স্বামীর নাম: সৈদুল সেখ বাড়ির নং : n0167 বয়স : 43 লিঙ্গ : মহিলা	NJH1088459 ফটো উপলব্ধ
946 নাম : জাহানারা বিবি স্বামীর নাম: আল্লারাখা সেখ বাড়ির নং : n0168 বয়স : 64 লিঙ্গ : মহিলা	WB/09/058/081665 ফটো উপলব্ধ	947 নাম : নূরবানু বিবি স্বামীর নাম: আলাউদ্দিন সেখ বাড়ির নং : n0169 বয়স : 57 লিঙ্গ : মহিলা	FRN2647865 ফটো উপলব্ধ	948 নাম : আজিজুল সেখ পিতার নাম: মনসুর সেখ বাড়ির নং : n0169 বয়স : 64 লিঙ্গ : পুরুষ	WB/09/058/081717 ফটো উপলব্ধ
949 নাম : তোহিবুর রহমান পিতার নাম: আজিজুল সেখ বাড়ির নং : n0169 বয়স : 33 লিঙ্গ : পুরুষ	NJH1535293 ফটো উপলব্ধ	950 নাম : লুতফুল হক পিতার নাম: আজিজুল সেখ বাড়ির নং : n0169 বয়স : 31 লিঙ্গ : পুরুষ	NJH1702315 ফটো উপলব্ধ	951 নাম : আলাউদ্দিন সেখ পিতার নাম: মনসুর সেখ বাড়ির নং : n0169 বয়স : 59 লিঙ্গ : পুরুষ	FRN2647857 ফটো উপলব্ধ
952 নাম : সফর সেখ পিতার নাম: জুমরুদ্দিন সেখ বাড়ির নং : n0170 বয়স : 74 লিঙ্গ : পুরুষ	WB/09/058/081667 ফটো উপলব্ধ	953 নাম : জাকির হোসেন পিতার নাম: সফর সেখ বাড়ির নং : n0170 বয়স : 54 লিঙ্গ : পুরুষ	NJH2334712 ফটো উপলব্ধ	954 নাম : রাজিবুল সেখ পিতার নাম: সফর সেখ বাড়ির নং : n0170 বয়স : 41 লিঙ্গ : পুরুষ	FRN2572634 ফটো উপলব্ধ
955 নাম : সৈয়দা খাতুন বিবি স্বামীর নাম: রাজিবুল সেখ বাড়ির নং : n0170 বয়স : 41 লিঙ্গ : মহিলা	NJH0635169 ফটো উপলব্ধ	956 নাম : খাদিজা খাতুন স্বামীর নাম: হাফিজুল সেখ বাড়ির নং : N0185 বয়স : 25 লিঙ্গ : মহিলা	NJH2450740 ফটো উপলব্ধ	957 নাম : মিজাবুল সেখ পিতার নাম: সিরাজ সেখ বাড়ির নং : n0282 বয়স : 26 লিঙ্গ : পুরুষ	NJH2150548 ফটো উপলব্ধ
958 নাম : রোজিনা খাতুন স্বামীর নাম: সালাম সেখ বাড়ির নং : N0180 বয়স : 24 লিঙ্গ : মহিলা	NJH2451144 ফটো উপলব্ধ	959 নাম : জামাল সেখ পিতার নাম: সাইদুল সেখ বাড়ির নং : N0187 বয়স : 24 লিঙ্গ : পুরুষ	NJH2450773 ফটো উপলব্ধ	960 নাম : রহিমা বিবি স্বামীর নাম: মজুমদার সেখ বাড়ির নং : n0184 বয়স : 60 লিঙ্গ : মহিলা	NJH2334704 ফটো উপলব্ধ

Deleted After
Adjudication by
Judicial Officers

961 নাম : সারফুল সেখ পিতার নাম: সামাদ সেখ বাড়ির নং : n0165 বয়স : 45 লিঙ্গ : পুরুষ	FRN2647782 ফটো উপলব্ধ	962 নাম : রিপন সেখ পিতার নাম: রফিক সেখ বাড়ির নং : n0093 বয়স : 29 লিঙ্গ : পুরুষ	NJH1841212 ফটো উপলব্ধ	963 নাম : নাজেমা বিবি স্বামীর নাম: আসরাফ আলি বাড়ির নং : n0182 বয়স : 55 লিঙ্গ : মহিলা	NJH2453884 ফটো উপলব্ধ
964 নাম : ইকবাল সেখ পিতার নাম: রফিক সেখ বাড়ির নং : n0093 বয়স : 32 লিঙ্গ : পুরুষ	NJH1872365 ফটো উপলব্ধ	965 নাম : মহরম সেখ পিতার নাম: রমজান সেখ বাড়ির নং : n0179 বয়স : 53 লিঙ্গ : পুরুষ	NJH2454627 ফটো উপলব্ধ	966 নাম : ইমামুল সেখ পিতার নাম: কাজেম সেখ বাড়ির নং : n0097 বয়স : 32 লিঙ্গ : পুরুষ	NJH1701846 ফটো উপলব্ধ
967 নাম : ফকির সেখ পিতার নাম: আব্দুল জাক্বার বাড়ির নং : n0161 বয়স : 38 লিঙ্গ : পুরুষ	NJH2456333 ফটো উপলব্ধ	968 নাম : মেহেন্গার বিবি স্বামীর নাম: জহরুল সেখ বাড়ির নং : n0161 বয়স : 38 লিঙ্গ : মহিলা	NJH1321678 ফটো উপলব্ধ	969 নাম : সরিফুল সেখ পিতার নাম: ফকির সেখ বাড়ির নং : n0161 বয়স : 34 লিঙ্গ : পুরুষ	NJH0634360 ফটো উপলব্ধ
970 নাম : সামাদ সেখ পিতার নাম: সামসের সেখ বাড়ির নং : n0165 বয়স : 76 লিঙ্গ : পুরুষ	NJH2334357 ফটো উপলব্ধ	971 নাম : তাজ বানু বিবি স্বামীর নাম: আসাদুল সেখ বাড়ির নং : n0172 বয়স : 40 লিঙ্গ : মহিলা	FRN3092103 ফটো উপলব্ধ	972 নাম : মজিবুর সেখ পিতার নাম: ইয়ামতি সেখ বাড়ির নং : n0181 বয়স : 52 লিঙ্গ : পুরুষ	NJH2454890 ফটো উপলব্ধ
973 নাম : সামাদ সেখ পিতার নাম: এসারুদ্দিন সেখ বাড়ির নং : n0279 বয়স : 65 লিঙ্গ : পুরুষ	NJH2150514 ফটো উপলব্ধ	974 নাম : আমান সেখ পিতার নাম: মিরাজ সেখ বাড়ির নং : N0194 বয়স : 24 লিঙ্গ : পুরুষ	NJH2450245 ফটো উপলব্ধ	975 নাম : মর্জিনা বিবি স্বামীর নাম: নূর আলম সেখ বাড়ির নং : N0172 বয়স : 31 লিঙ্গ : মহিলা	NJH2454288 ফটো উপলব্ধ
976 নাম : রাকিব বিবি স্বামীর নাম: নইমুদ্দিন সেখ বাড়ির নং : n0165 বয়স : 35 লিঙ্গ : মহিলা	NJH1088392 ফটো উপলব্ধ	977 নাম : রুস্তম সেখ পিতার নাম: আলাউদ্দিন সেখ বাড়ির নং : n0176 বয়স : 39 লিঙ্গ : পুরুষ	NJH1321728 ফটো উপলব্ধ	978 নাম : সহিদুল সেখ পিতার নাম: সামাদ সেখ বাড়ির নং : n0280 বয়স : 39 লিঙ্গ : পুরুষ	NJH2150522 ফটো উপলব্ধ
979 নাম : ফুনু বিবি স্বামীর নাম: ইসমাইল সেখ বাড়ির নং : n0164 বয়স : 57 লিঙ্গ : মহিলা	NJH2454734 ফটো উপলব্ধ	980 নাম : রেহেসাতুল্লা সেখ পিতার নাম: ফেলু সেখ বাড়ির নং : n0164 বয়স : 70 লিঙ্গ : পুরুষ	NJH2454072 ফটো উপলব্ধ	981 নাম : আলাউদ্দিন সেখ পিতার নাম: রিয়াজুদ্দিন সেখ বাড়ির নং : n0176 বয়স : 67 লিঙ্গ : পুরুষ	NJH2453165 ফটো উপলব্ধ
982 নাম : রফিক সেখ পিতার নাম: আব্দুল গনি বাড়ির নং : n0093 বয়স : 61 লিঙ্গ : পুরুষ	NJH1321231 ফটো উপলব্ধ	983 নাম : রেজিনা বিবি স্বামীর নাম: জাহাঙ্গীর সেখ বাড়ির নং : n0173 বয়স : 36 লিঙ্গ : মহিলা	NJH1947613 ফটো উপলব্ধ	984 নাম : জাহাঙ্গীর সেখ পিতার নাম: আব্দুল হামিদ সেখ বাড়ির নং : n0173 বয়স : 41 লিঙ্গ : পুরুষ	NJH1535277 ফটো উপলব্ধ
985 নাম : আসরাফুল সেখ স্বামীর নাম: আব্দুল হামিদ বাড়ির নং : n0173 বয়স : 33 লিঙ্গ : মহিলা	WB/09/058/081676 ফটো উপলব্ধ	986 নাম : আব্দুল হামিদ সেখ পিতার নাম: সামসুদ্দিন সেখ বাড়ির নং : n0173 বয়স : 78 লিঙ্গ : পুরুষ	WB/09/058/081675 ফটো উপলব্ধ	987 নাম : নূর আলম সেখ পিতার নাম: গিয়াসুদ্দিন সেখ বাড়ির নং : n0172 বয়স : 32 লিঙ্গ : পুরুষ	NJH1535343 ফটো উপলব্ধ
988 নাম : কুলসোমা খাতুন পিতার নাম: গিয়াসুদ্দিন সেখ বাড়ির নং : n0172 বয়স : 32 লিঙ্গ : মহিলা	NJH1702158 ফটো উপলব্ধ	989 নাম : মমতাজ বিবি স্বামীর নাম: গিয়াসুদ্দিন সেখ বাড়ির নং : n0172 বয়স : 61 লিঙ্গ : মহিলা	NJH2334407 ফটো উপলব্ধ	990 নাম : গিয়াসুদ্দিন সেখ পিতার নাম: ইয়াজুদ্দিন সেখ বাড়ির নং : n0172 বয়স : 66 লিঙ্গ : পুরুষ	NJH2334415 ফটো উপলব্ধ

991 নাম : জুবোদা বিবি স্বামীর নাম: জালালুদ্দিন সেখ বাড়ির নং : n0175 বয়স : 44 লিঙ্গ : মহিলা	NJH1841345 ফটো উপলব্ধ	992 নাম : জালালুদ্দিন সেখ পিতার নাম: রিয়াজুদ্দিন সেখ বাড়ির নং : n0175 বয়স : 64 লিঙ্গ : পুরুষ	WB/09/058/081679 ফটো উপলব্ধ	993 নাম : কহিনুর খাতুন স্বামীর নাম: তোহিবুর রহমান বাড়ির নং : N0169 বয়স : 24 লিঙ্গ : মহিলা	NJH2451078 ফটো উপলব্ধ
994 নাম : বরজাহান সেখ পিতার নাম: আলাউদ্দিন সেখ বাড়ির নং : n0176 বয়স : 31 লিঙ্গ : পুরুষ	NJH1702281 ফটো উপলব্ধ	995 নাম : জেলোখা বিবি স্বামীর নাম: গোলাম সেখ বাড়ির নং : n0180 বয়স : 61 লিঙ্গ : মহিলা	NJH2456572 ফটো উপলব্ধ	996 নাম : মিঠুন সেখ পিতার নাম: আসাদুল সেখ বাড়ির নং : N0187 বয়স : 25 লিঙ্গ : পুরুষ	NJH2451870 ফটো উপলব্ধ
997 নাম : অতিবুর রহমান পিতার নাম: আজিজুল সেখ বাড়ির নং : n0169 বয়স : 36 লিঙ্গ : পুরুষ	FRN3182011 ফটো উপলব্ধ	998 নাম : জামাল সেখ পিতার নাম: জোহাদ সেখ বাড়ির নং : এন0066 বয়স : 26 লিঙ্গ : পুরুষ	NJH2228385 ফটো উপলব্ধ	999 নাম : সাইদুল সেখ পিতার নাম: সেরাজুল সেখ বাড়ির নং : n0187 বয়স : 51 লিঙ্গ : পুরুষ	NJH2334779 ফটো উপলব্ধ
1000 নাম : ইউসুফ নবী পিতার নাম: আকসাদ সেখ বাড়ির নং : n0166 বয়স : 33 লিঙ্গ : পুরুষ	NJH1402742 ফটো উপলব্ধ	1001 নাম : সাহাবুদ্দিন সেখ পিতার নাম: সাইদুল সেখ বাড়ির নং : N0187 বয়স : 25 লিঙ্গ : পুরুষ	NJH2451623 ফটো উপলব্ধ	1002 নাম : রূপসোনা বিবি স্বামীর নাম: সামির হোসেন বাড়ির নং : n0184 বয়স : 42 লিঙ্গ : মহিলা	NJH1088467 ফটো উপলব্ধ
1003 নাম : আল্লারাখা সেখ পিতার নাম: জামসেদ সেখ বাড়ির নং : n0168 বয়স : 68 লিঙ্গ : পুরুষ	NJH2456374 ফটো উপলব্ধ	1004 নাম : খুশী বিবি স্বামীর নাম: মজিবুর সেখ বাড়ির নং : n0175 বয়স : 41 লিঙ্গ : মহিলা	FRN3092061 ফটো উপলব্ধ	1005 নাম : নাসিরা বিবি স্বামীর নাম: সাইদুল সেখ বাড়ির নং : n0187 বয়স : 42 লিঙ্গ : মহিলা	FRN2647881 ফটো উপলব্ধ
1006 নাম : মিরাজ সেখ পিতার নাম: সিয়ারস সেখ বাড়ির নং : n0194 বয়স : 38 লিঙ্গ : পুরুষ	FRN2296762 ফটো উপলব্ধ	1007 নাম : নূর মহম্মদ সেখ পিতার নাম: সামির হোসেন বাড়ির নং : n0233 বয়স : 27 লিঙ্গ : পুরুষ	NJH2038347 ফটো উপলব্ধ	1008 নাম : কোহিনুর বিবি স্বামীর নাম: আজিজুল মণ্ডল বাড়ির নং : n0185 বয়স : 59 লিঙ্গ : মহিলা	WB/09/058/081718 ফটো উপলব্ধ
1009 নাম : সাদরুল আলম পিতার নাম: মুনসুর আলি বাড়ির নং : n0185 বয়স : 52 লিঙ্গ : পুরুষ	NJH2334548 ফটো উপলব্ধ	1010 নাম : সবনম বেগম স্বামীর নাম: সাদরুল আলম বাড়ির নং : n0185 বয়স : 45 লিঙ্গ : মহিলা	FRN3182052 ফটো উপলব্ধ	1011 নাম : পিঙ্কি বিবি স্বামীর নাম: আসগোর সেখ বাড়ির নং : n0185 বয়স : 32 লিঙ্গ : মহিলা	NJH1841428 ফটো উপলব্ধ
1012 নাম : নাসিরুদ্দিন সেখ পিতার নাম: সামসুদ্দিন সেখ বাড়ির নং : n0184 বয়স : 65 লিঙ্গ : পুরুষ	WB/09/058/081710 ফটো উপলব্ধ	1013 নাম : মিনারা বিবি স্বামীর নাম: নাসিরুদ্দিন সেখ বাড়ির নং : n0184 বয়স : 59 লিঙ্গ : মহিলা	WB/09/058/081711 ফটো উপলব্ধ	1014 নাম : মাইফুর সেখ পিতার নাম: নাসিরুদ্দিন সেখ বাড়ির নং : n0184 বয়স : 30 লিঙ্গ : পুরুষ	NJH1702208 ফটো উপলব্ধ
1015 নাম : সামির হোসেন পিতার নাম: সামসুদ্দিন সেখ বাড়ির নং : n0184 বয়স : 63 লিঙ্গ : পুরুষ	WB/09/058/081712 ফটো উপলব্ধ	1016 নাম : বাদশা সেখ পিতার নাম: মুনসুর সেখ বাড়ির নং : n0185 বয়স : 71 লিঙ্গ : পুরুষ	NJH2334316 ফটো উপলব্ধ	1017 নাম : মরজিনা বিবি স্বামীর নাম: বাদশা সেখ বাড়ির নং : n0185 বয়স : 66 লিঙ্গ : মহিলা	NJH2334290 ফটো উপলব্ধ
1018 নাম : আব্দুল রাব্বি পিতার নাম: আলাউদ্দিন সেখ বাড়ির নং : n0169 বয়স : 33 লিঙ্গ : পুরুষ	NJH1321702 ফটো উপলব্ধ	1019 নাম : মালা বিবি স্বামীর নাম: নাজির সেখ বাড়ির নং : n0181 বয়স : 41 লিঙ্গ : মহিলা	NJH1088418 ফটো উপলব্ধ	1020 নাম : ইনদাদুল সেখ পিতার নাম: মজিবুর সেখ বাড়ির নং : n0181 বয়স : 31 লিঙ্গ : পুরুষ	NJH1841378 ফটো উপলব্ধ

বিধানসভা নির্বাচনক্ষেত্রের নং, নাম : 64-মুর্শিদাবাদ
ভাগ নং, নাম : 3-মোল্লাডাঙ্গা

1021 নাম : মোস্তফা সেখ পিতার নাম : নুরমহম্মাদ সেখ বাড়ির নং : n0182 বয়স : 71 লিঙ্গ : পুরুষ	WB/09/058/081701 ফটো উপলব্ধ	1022 নাম : সাকিলা বিবি স্বামীর নাম : মোস্তফা সেখ বাড়ির নং : n0182 বয়স : 66 লিঙ্গ : মহিলা	WB/09/058/081702 ফটো উপলব্ধ	1023 নাম : হাজিকুল সেখ পিতার নাম : গোফুর সেখ বাড়ির নং : n0182 বয়স : 32 লিঙ্গ : পুরুষ	NJH1402767 ফটো উপলব্ধ
1024 নাম : হাসনাতারা বিবি স্বামীর নাম : হাজিকুল সেখ বাড়ির নং : n0182 বয়স : 31 লিঙ্গ : মহিলা	NJH1841436 ফটো উপলব্ধ	1025 নাম : সাহিআলম পিতার নাম : আলি মোস্তফা বাড়ির নং : n0182 বয়স : 38 লিঙ্গ : পুরুষ	NJH0634956 ফটো উপলব্ধ	1026 নাম : মহিবুল সেখ পিতার নাম : মুস্তফা আলি বাড়ির নং : n0182 বয়স : 33 লিঙ্গ : পুরুষ	NJH1402775 ফটো উপলব্ধ
1027 নাম : হাদিশা খাতুন বিবি পিতার নাম : আসরাফ সেখ বাড়ির নং : n0182 বয়স : 29 লিঙ্গ : মহিলা	NJH1841386 ফটো উপলব্ধ	1028 নাম : কাউসার সেখ পিতার নাম : কাইমুদ্দিন সেখ বাড়ির নং : এন0296 বয়স : 65 লিঙ্গ : পুরুষ	WB/09/058/081730 ফটো উপলব্ধ	1029 নাম : নয়নতারা বিবি স্বামীর নাম : কাউসার সেখ বাড়ির নং : এন0296 বয়স : 61 লিঙ্গ : মহিলা	WB/09/058/081731 ফটো উপলব্ধ
1030 নাম : আকসারুল সেখ পিতার নাম : রাজিবুল সেখ বাড়ির নং : এন0170 বয়স : 22 লিঙ্গ : পুরুষ	NJH2818748 ফটো উপলব্ধ	1031 নাম : আয়েসা সিদ্দিকা খাতুন স্বামীর নাম : ইউসুফ নবী বাড়ির নং : এন0166 বয়স : 22 লিঙ্গ : মহিলা	NJH2818870 ফটো উপলব্ধ	1032 নাম : হাসিবুর সেখ পিতার নাম : জাকির সেখ বাড়ির নং : এন0170 বয়স : 22 লিঙ্গ : পুরুষ	NJH2818896 ফটো উপলব্ধ
1033 নাম : নাইসা খাতুন স্বামীর নাম : সাকিবুল সেখ বাড়ির নং : n0170 বয়স : 22 লিঙ্গ : মহিলা	NJH2898914 ফটো উপলব্ধ	1034 নাম : সাফিকুল সেখ পিতার নাম : রমজান সেখ বাড়ির নং : n0181 বয়স : 28 লিঙ্গ : পুরুষ	NJH1947647 ফটো উপলব্ধ	1035 নাম : সাফিকুল সেখ পিতার নাম : মজ্জেম সেখ বাড়ির নং : n0231 বয়স : 38 লিঙ্গ : পুরুষ	NJH2038321 ফটো উপলব্ধ
1036 নাম : সালাম সেখ পিতার নাম : কালাম সেখ বাড়ির নং : n0180 বয়স : 28 লিঙ্গ : পুরুষ	NJH1947597 ফটো উপলব্ধ	1037 নাম : আসাদুল সেখ পিতার নাম : সেরাজুল সেখ বাড়ির নং : n0187 বয়স : 49 লিঙ্গ : পুরুষ	NJH2334746 ফটো উপলব্ধ	1038 নাম : সাহানাজ বিবি স্বামীর নাম : আকসাদ সেখ বাড়ির নং : n0166 বয়স : 59 লিঙ্গ : মহিলা	NJH2334563 ফটো উপলব্ধ
1039 নাম : মমতাজ খাতুন স্বামীর নাম : সাফিকুল সেখ বাড়ির নং : এন0181 বয়স : 23 লিঙ্গ : মহিলা	NJH2818326 ফটো উপলব্ধ	1040 নাম : ইব্রাহিম সেখ পিতার নাম : মজিবুর সেখ বাড়ির নং : এন0181 বয়স : 24 লিঙ্গ : পুরুষ	NJH2818474 ফটো উপলব্ধ	1041 নাম : আলিয়া বিবি স্বামীর নাম : নুর মহম্মাদ সেখ বাড়ির নং : এন0233 বয়স : 21 লিঙ্গ : মহিলা	NJH2818839 ফটো উপলব্ধ
1042 নাম : রিনা খাতুন স্বামীর নাম : সেলিম সেখ বাড়ির নং : এন0168 বয়স : 25 লিঙ্গ : মহিলা	NJH2819191 ফটো উপলব্ধ	1043 নাম : ইনজামুল হক পিতার নাম : সাইদুল সেখ বাড়ির নং : এন0167 বয়স : 21 লিঙ্গ : পুরুষ	NJH2819209 ফটো উপলব্ধ	1044 নাম : সুপ্রিয়া খাতুন স্বামীর নাম : নুর ইসলাম সেখ বাড়ির নং : এন0181 বয়স : 21 লিঙ্গ : মহিলা	NJH2819233 ফটো উপলব্ধ
1045 নাম : আয়েসা সিদ্দিকা স্বামীর নাম : মিতুন সেখ বাড়ির নং : এন0187 বয়স : 22 লিঙ্গ : মহিলা	NJH2818763 ফটো উপলব্ধ	1046 নাম : সামসুরা খাতুন পিতার নাম : জয়নাল সেখ বাড়ির নং : এন0182 বয়স : 39 লিঙ্গ : মহিলা	JRG3958717 ফটো উপলব্ধ	1047 নাম : কাজেমুল হক পিতার নাম : সামসুদ্দিন সেখ বাড়ির নং : n0181 বয়স : 63 লিঙ্গ : পুরুষ	NJH2454759 ফটো উপলব্ধ
1048 নাম : নাবিনা বিবি স্বামীর নাম : কাবাতুল্লা মন্ডল বাড়ির নং : n0166 বয়স : 38 লিঙ্গ : মহিলা	NJH0634980 ফটো উপলব্ধ	1049 নাম : সফি কুল সেখ পিতার নাম : আল্লারাখা সেখ বাড়ির নং : n0168 বয়স : 31 লিঙ্গ : পুরুষ	NJH1702216 ফটো উপলব্ধ	1050 নাম : সাদিকুল সেখ পিতার নাম : ফকির সেখ বাড়ির নং : n0161 বয়স : 40 লিঙ্গ : পুরুষ	FRN2647774 ফটো উপলব্ধ

Noted After
Registration by
Judicial Officers



1051 নাম : পারুল্লা বিবি স্বামীর নাম: বরজাহান সেখ বাড়ির নং : n0176 বয়স : 28 লিঙ্গ : মহিলা	NJH1841394 ফটো উপলব্ধ	1052 নাম : সোহেল সেখ পিতার নাম: বেদলাল সেখ বাড়ির নং : এন0178 বয়স : 20 লিঙ্গ : পুরুষ	NJH2897726 ফটো উপলব্ধ	1053 নাম : মুসারোফ হোসেন পিতার নাম: আসরাফ আলি বাড়ির নং : এন0182 বয়স : 24 লিঙ্গ : পুরুষ	NJH2670818 ফটো উপলব্ধ
1054 নাম : সেলিম সেখ পিতার নাম: এসরাফিল সেখ বাড়ির নং : এন0168 বয়স : 30 লিঙ্গ : পুরুষ	NJH2623213 ফটো উপলব্ধ	1055 নাম : জহুরুল সেখ পিতার নাম: ফকির সেখ বাড়ির নং : n0161 বয়স : 40 লিঙ্গ : পুরুষ	FRN2296960 ফটো উপলব্ধ	1056 নাম : আসরাফ আলি পিতার নাম: নুরমহাম্মদ সেখ বাড়ির নং : n0182 বয়স : 64 লিঙ্গ : পুরুষ	NJH2453868 ফটো উপলব্ধ
1057 নাম : নাসিমা বিবি স্বামীর নাম: জামারুল সেখ বাড়ির নং : n0164 বয়স : 38 লিঙ্গ : মহিলা	FRN3106903 ফটো উপলব্ধ	1058 নাম : নইমুদ্দিন সেখ পিতার নাম: সামাদ সেখ বাড়ির নং : n0165 বয়স : 40 লিঙ্গ : পুরুষ	FRN2647790 ফটো উপলব্ধ	1059 নাম : তহমিনা বিবি স্বামীর নাম: জালালুদ্দিন সেখ বাড়ির নং : n0175 বয়স : 59 লিঙ্গ : মহিলা	NJH2777878 ফটো উপলব্ধ
1060 নাম : গৌফর সেখ পিতার নাম: নুরমহাম্মদ সেখ বাড়ির নং : n0182 বয়স : 67 লিঙ্গ : পুরুষ	NJH2778025 ফটো উপলব্ধ	1061 নাম : আরজুমা খাতুন স্বামীর নাম: এমামুল সেখ বাড়ির নং : এন0185 বয়স : 25 লিঙ্গ : মহিলা	NJH2165389 ফটো উপলব্ধ	1062 নাম : বিউটি খাতুন পিতার নাম: জহুরুল সেখ বাড়ির নং : এন0161 বয়স : 22 লিঙ্গ : মহিলা	NJH2818490 ফটো উপলব্ধ
1063 নাম : এমামুল সেখ পিতার নাম: বাদশা সেখ বাড়ির নং : এন0185 বয়স : 30 লিঙ্গ : পুরুষ	NJH1702232 ফটো উপলব্ধ	1064 নাম : সুমাইয়া সুলতানা পিতার নাম: সাদরুল আলম বাড়ির নং : এন0185 বয়স : 20 লিঙ্গ : মহিলা	NJH2894434 ফটো উপলব্ধ	1065 নাম : নুরইসলাম সেখ পিতার নাম: আতাহার সেখ বাড়ির নং : n0181 বয়স : 29 লিঙ্গ : পুরুষ	NJH1702265 ফটো উপলব্ধ
1066 নাম : তসলিমা বিবি স্বামীর নাম: সামাদ সেখ বাড়ির নং : n0165 বয়স : 66 লিঙ্গ : মহিলা	NJH2334340 ফটো উপলব্ধ	1067 নাম : রিমা খাতুন স্বামীর নাম: মৃদুল ইসলাম বাড়ির নং : N0190 বয়স : 24 লিঙ্গ : মহিলা	NJH2453181 ফটো উপলব্ধ	1068 নাম : আবুল বাসার পিতার নাম: সফিজুল হক বাড়ির নং : N0190 বয়স : 24 লিঙ্গ : পুরুষ	NJH2450385 ফটো উপলব্ধ
1069 নাম : সফি জুল হক পিতার নাম: মোসলেম মন্ডল বাড়ির নং : n0190 বয়স : 56 লিঙ্গ : পুরুষ	NJH2334332 ফটো উপলব্ধ	1070 নাম : রেজাউল হক পিতার নাম: মসলেম মন্ডল বাড়ির নং : এন0190 বয়স : 56 লিঙ্গ : পুরুষ	NJH2453108 ফটো উপলব্ধ	1071 নাম : রহিমা বিবি স্বামীর নাম: সফিজুল হক বাড়ির নং : n0190 বয়স : 43 লিঙ্গ : মহিলা	FRN2297018 ফটো উপলব্ধ
1072 নাম : মৃদুল ইসলাম পিতার নাম: রেজাউল হক বাড়ির নং : এন0190 বয়স : 30 লিঙ্গ : পুরুষ	NJH1702240 ফটো উপলব্ধ	1073 নাম : আঙ্গুরা বিবি স্বামীর নাম: রেজাউল হক বাড়ির নং : এন0190 বয়স : 51 লিঙ্গ : মহিলা	NJH2453223 ফটো উপলব্ধ	1074 নাম : সুহানা খাতুন পিতার নাম: সাদিকুল সেখ বাড়ির নং : এন0161 বয়স : 19 লিঙ্গ : মহিলা	NJH2928208 ফটো উপলব্ধ
1075 নাম : সোনালী খাতুন স্বামীর নাম: ইনদাদুল সেখ বাড়ির নং : এন0181 বয়স : 19 লিঙ্গ : মহিলা	NJH2948727 ফটো উপলব্ধ	1076 নাম : হাসিনা খাতুন স্বামীর নাম: মীরজাহান সেখ বাড়ির নং : এন00289 বয়স : 21 লিঙ্গ : মহিলা	NJH2954238 ফটো উপলব্ধ		





1077	2	NJH2977668
নাম : সুবীর মন্ডল পিতার নাম: কালাচান্দ মন্ডল বাড়ির নং : এন0026 বয়স : 18 লিঙ্গ : পুরুষ		ফটো উপলব্ধ

1078	1	NJH2977700
নাম : আরবিন খাতুন পিতার নাম: আবদুল হাই বাড়ির নং : এন0026 বয়স : 19 লিঙ্গ : মহিলা		ফটো উপলব্ধ

1079	3	NJH2977734
নাম : সাদেমানি সেখ পিতার নাম: মরহুম সেখ বাড়ির নং : এন0025 বয়স : 22 লিঙ্গ : পুরুষ		ফটো উপলব্ধ

1080	3	NJH2977841
নাম : আজমিরা খাতুন স্বামীর নাম: জামাল সেখ বাড়ির নং : এন00125 বয়স : 18 লিঙ্গ : মহিলা		ফটো উপলব্ধ

নির্বাচক সংখ্যার সারসংক্ষেপ :

A) নির্বাচকের সংখ্যা :

	নির্বাচক তালিকার প্রকৃতি	নির্বাচক তালিকার পরিচিতি :	নির্বাচকের সংখ্যা :				
			পুরুষ	মহিলা	তৃতীয় লিঙ্গ	মোট	
I	মূল তালিকা	মূল তালিকা	বিশেষ নিবিড় সংশোধন ২০২৬ এর চূড়ান্ত ভোটার তালিকার সহিত 06-04-2026 তারিখ অবধি সংশোধিত নির্বাচক তালিকা	545	531	0	1076
II	1- সংযোজন তালিকা	সংযোজনী 1	বিশেষ সংক্ষিপ্ত সংশোধন 2026	0	0	0	0
		সংযোজনী 2	ধারাবাহিক সংশোধন 2026	2	2	0	4
		মোট		2	2	0	4
III	2- বিয়োজন তালিকা	সংযোজনী 1	বিশেষ সংক্ষিপ্ত সংশোধন 2026	5	7	0	12
		সংযোজনী 2	ধারাবাহিক সংশোধন 2026	0	0	0	0
		মোট		5	7	0	12
IV	'লিঙ্গ ক্ষেত্রের' পরিবর্তনের কারণে পার্থক্য			0	0	0	0
V	বিচারপ্রক্রিয়ার অধীনস্থ			0	0	0	0
VI	বিচার বিভাগীয় আধিকারিক কর্তৃক বিচারপূর্বক নিষ্পত্তির পর বিয়োজিত			15	17	0	32
নির্বাচকের মোট সংখ্যা (I+II-III+IV-V-VI)				527	509	0	1036

B) ক্রটি সংশোধনের সংখ্যা :

নির্বাচক তালিকার প্রকৃতি	নির্বাচক তালিকার পরিচিতি :	ক্রটি সংশোধনের সংখ্যা :
সংযোজনী 1	বিশেষ সংক্ষিপ্ত সংশোধন 2026	0
সংযোজনী 2	ধারাবাহিক সংশোধন 2026	0
	মোট	0

নির্বাচক নিবন্ধন আধিকারিকের স্বাক্ষর

E-মৃত, S-স্থানান্তরিত, R-একাধিকবার অন্তর্ভুক্ত, M-নিখোঁজ, Q-যোগ্য নহে