



## নির্বাচক তালিকা 2026 S25 পশ্চিমবঙ্গ

বিধানসভা নির্বাচনক্ষেত্রের নং, নাম ও সংরক্ষণের স্থিতি : 64 - মুর্শিদাবাদ (সাধারণ)		অংশ নং : 217																			
বিধানসভা নির্বাচনক্ষেত্রটি যে লোকসভা নির্বাচনক্ষেত্রের / ক্ষেত্রসমূহের অন্তর্ভুক্ত তার নং, নাম ও সংরক্ষণ স্থিতি : 11 - মুর্শিদাবাদ (সাধারণ)																					
1. সংশোধনের পূর্ণ বিবরণ																					
সংশোধনের বৎসর :	2026	নির্বাচক তালিকার পরিচিতি :																			
ভিত্তি তারিখ :	01-01-2026	বিশেষ নিবিড় সংশোধন ২০২৬ এর চূড়ান্ত ভোটার তালিকার সহিত 06-04-2026 তারিখ অবধি সংশোধিত নির্বাচক তালিকা																			
সংশোধনের প্রকৃতি :	ধারাবাহিক সংশোধন 2026																				
প্রকাশনার তারিখ :	06-04-2026																				
2. অংশ ও নির্বাচনী এলাকার পূর্ণ বিবরণ :																					
অংশের ভাগ নং ও নাম :																					
1-হাট্টিভাঙ্গা (অংশ)		<table border="1" style="width: 100%; border-collapse: collapse;"> <tr> <td>প্রধান শহর/গ্রাম</td> <td>: বিরামপুর</td> </tr> <tr> <td>ওয়ার্ড</td> <td>:</td> </tr> <tr> <td>থানা</td> <td>: মুর্শিদাবাদ</td> </tr> <tr> <td>গ্রাম পঞ্চগায়েত</td> <td>: প্রসাদপুর</td> </tr> <tr> <td>ব্লক</td> <td>: মুর্শিদাবাদ-জিয়াগঞ্জ</td> </tr> <tr> <td>মহকুমা</td> <td>: লালবাগ</td> </tr> <tr> <td>জেলা</td> <td>: মুর্শিদাবাদ</td> </tr> <tr> <td>পিন</td> <td>: 742302</td> </tr> </table>				প্রধান শহর/গ্রাম	: বিরামপুর	ওয়ার্ড	:	থানা	: মুর্শিদাবাদ	গ্রাম পঞ্চগায়েত	: প্রসাদপুর	ব্লক	: মুর্শিদাবাদ-জিয়াগঞ্জ	মহকুমা	: লালবাগ	জেলা	: মুর্শিদাবাদ	পিন	: 742302
প্রধান শহর/গ্রাম	: বিরামপুর																				
ওয়ার্ড	:																				
থানা	: মুর্শিদাবাদ																				
গ্রাম পঞ্চগায়েত	: প্রসাদপুর																				
ব্লক	: মুর্শিদাবাদ-জিয়াগঞ্জ																				
মহকুমা	: লালবাগ																				
জেলা	: মুর্শিদাবাদ																				
পিন	: 742302																				
3. ভোট গ্রহন কেন্দ্রের পূর্ণ বিবরণ :																					
ভোট গ্রহন কেন্দ্রের নং, নাম :		ভোট গ্রহন কেন্দ্রের শ্রেণী :		গ্রামীণ																	
217 - প্রসাদপুর প্রাইমারী স্কুল		এই অংশে সহায়ক ভোটগ্রহন কেন্দ্রের সংখ্যা		0																	
ভোট গ্রহন কেন্দ্রের ঠিকানা :		:																			
প্রসাদপুর প্রাইমারী স্কুল, রুম-1, প্রসাদপুর																					
4. নির্বাচকের সংখ্যা :																					
প্রথম ক্রমিক নং	শেষ ক্রমিক নং	মোট সংখ্যা																			
		পুরুষ	মহিলা	তৃতীয় লিঙ্গ	মোট																
1	464	222	226	0	448																

নির্বাচক নিবন্ধন আধিকারিকের স্বাক্ষর

Nazri Naksha

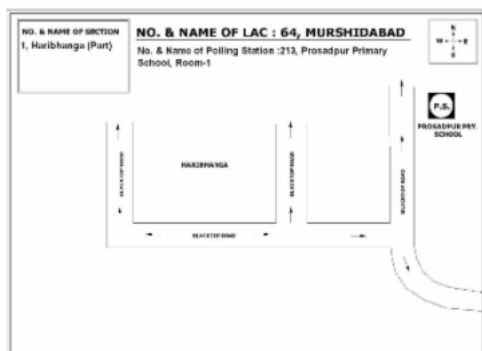

Google Map View



Polling Station Building Front View



Polling Station Front View



Cad View

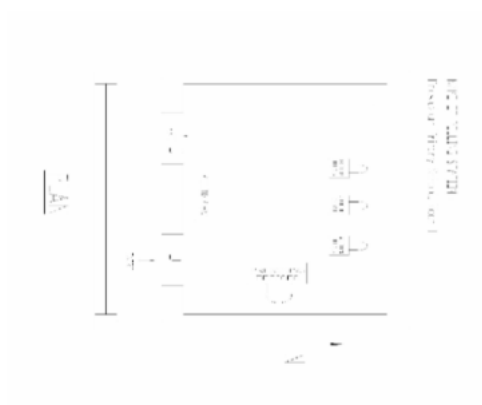

Key MAP View

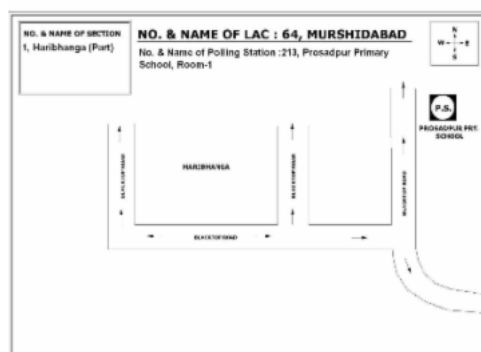

1 নাম : আনারুল সেখ পিতার নাম: আজমত সেখ বাড়ির নং : n0029 বয়স : 51 লিঙ্গ : পুরুষ ফটো উপলব্ধ	WB/09/058/168814	2 নাম : লাইলা বিবি স্বামীর নাম: জাহাঙ্গীর সেখ বাড়ির নং : n0014 বয়স : 30 লিঙ্গ : মহিলা ফটো উপলব্ধ	NJH1728468	3 নাম : জাকির হোসেন মণ্ডল পিতার নাম: মোওলাবক্স মণ্ডল বাড়ির নং : n0014 বয়স : 52 লিঙ্গ : পুরুষ ফটো উপলব্ধ	WB/09/058/168837
4 নাম : জাসমিনা বিবি স্বামীর নাম: জাকির হোসেন মণ্ডল বাড়ির নং : n0014 বয়স : 50 লিঙ্গ : মহিলা ফটো উপলব্ধ	WB/09/058/168838	5 নাম : পরিসন বিবি স্বামীর নাম: নুরবক্স সেখ বাড়ির নং : n0015 বয়স : 66 লিঙ্গ : মহিলা ফটো উপলব্ধ	WB/09/058/168754	6 নাম : জাহাঙ্গীর সেখ পিতার নাম: নুরবক্স সেখ বাড়ির নং : n0015 বয়স : 51 লিঙ্গ : পুরুষ ফটো উপলব্ধ	WB/09/058/168755
7 নাম : আলসীর সেখ পিতার নাম: নুরবক্স সেখ বাড়ির নং : n0015 বয়স : 43 লিঙ্গ : পুরুষ ফটো উপলব্ধ	NJH1334630	8 নাম : তাসলিমা বিবি স্বামীর নাম: সাবির সেখ বাড়ির নং : n0033 বয়স : 35 লিঙ্গ : মহিলা ফটো উপলব্ধ	NJH1417674	9 নাম : আব্বাস আলি পিতার নাম: সাজাহান সেখ বাড়ির নং : n0046 বয়স : 41 লিঙ্গ : পুরুষ ফটো উপলব্ধ	FRN2682748
10 নাম : আলসীর সেখ পিতার নাম: সাজাহান সেখ বাড়ির নং : n0046 বয়স : 38 লিঙ্গ : পুরুষ ফটো উপলব্ধ	FRN3192598	11 নাম : হুমায়ন সেখ পিতার নাম: সাজাহান সেখ বাড়ির নং : n0046 বয়স : 36 লিঙ্গ : পুরুষ ফটো উপলব্ধ	NJH1095132	12 নাম : রাজু সেখ পিতার নাম: আজাদ সেখ বাড়ির নং : n0047 বয়স : 51 লিঙ্গ : পুরুষ ফটো উপলব্ধ	WB/09/058/168741
13 নাম : জাহাঙ্গীর সেখ পিতার নাম: আজাদ সেখ বাড়ির নং : n0047 বয়স : 43 লিঙ্গ : পুরুষ ফটো উপলব্ধ	FRN2330959	14 নাম : তাসলিমা বিবি স্বামীর নাম: জাহাঙ্গীর সেখ বাড়ির নং : n0047 বয়স : 39 লিঙ্গ : মহিলা ফটো উপলব্ধ	FRN3104163	15 নাম : মিন্টু সেখ পিতার নাম: এল্লাম সেখ বাড়ির নং : n0010 বয়স : 29 লিঙ্গ : পুরুষ ফটো উপলব্ধ	NJH1963800
16 নাম : আয়েশা খাতুন বিবি স্বামীর নাম: আমিনুল মন্ডল বাড়ির নং : এন0019 বয়স : 29 লিঙ্গ : মহিলা ফটো উপলব্ধ	NJH2167328	17 নাম : ইমদাদুল সেখ পিতার নাম: আব্বাসামাদ সেখ বাড়ির নং : n0042 বয়স : 40 লিঙ্গ : পুরুষ ফটো উপলব্ধ	FRN2683126	18 নাম : রোশনা বিবি স্বামীর নাম: জিন্নাত সেখ বাড়ির নং : n0006 বয়স : 44 লিঙ্গ : মহিলা ফটো উপলব্ধ	NJH1963818
19 নাম : নুরজাহান বিবি স্বামীর নাম: চাঁদমহম্মাদ সেখ বাড়ির নং : N0094 বয়স : 51 লিঙ্গ : মহিলা ফটো উপলব্ধ	WB/09/058/168779	20 নাম : তামান্না বিবি স্বামীর নাম: লুতফুল সেখ বাড়ির নং : N0006 বয়স : 26 লিঙ্গ : মহিলা ফটো উপলব্ধ	NJH2502409	21 নাম : লুতফুল সেখ পিতার নাম: আন্তাব সেখ বাড়ির নং : n0006 বয়স : 29 লিঙ্গ : পুরুষ ফটো উপলব্ধ	NJH1963834
22 নাম : সাবিনা খাতুন বিবি স্বামীর নাম: হুমায়ন সেখ বাড়ির নং : N0046 বয়স : 33 লিঙ্গ : মহিলা ফটো উপলব্ধ	NJH2502789	23 নাম : রেকসনা বিবি স্বামীর নাম: দেলসাদ সেখ বাড়ির নং : n0047 বয়স : 37 লিঙ্গ : মহিলা ফটো উপলব্ধ	NJH0804864	24 নাম : হামজা সেখ পিতার নাম: ওহাব সেখ বাড়ির নং : n0023 বয়স : 49 লিঙ্গ : পুরুষ ফটো উপলব্ধ	NJH2580769
25 নাম : আব্দুল সালাম মন্ডল পিতার নাম: নুর মহম্মাদ মন্ডল বাড়ির নং : n0019 বয়স : 55 লিঙ্গ : পুরুষ ফটো উপলব্ধ	NJH2586121	26 নাম : রিনা বিবি স্বামীর নাম: হামজা সেখ বাড়ির নং : n0023 বয়স : 42 লিঙ্গ : মহিলা ফটো উপলব্ধ	NJH1095041	27 নাম : নাসিরুল সেখ পিতার নাম: অর্জেন আলি সেখ বাড়ির নং : n0046 বয়স : 30 লিঙ্গ : পুরুষ ফটো উপলব্ধ	NJH1728641
28 নাম : মালেকা বিবি স্বামীর নাম: আজাদ সেখ বাড়ির নং : n0047 বয়স : 61 লিঙ্গ : মহিলা ফটো উপলব্ধ	WB/09/058/168740	29 নাম : আয়েস সেখ পিতার নাম: মুস্তাকিম সেখ বাড়ির নং : n0037 বয়স : 32 লিঙ্গ : পুরুষ ফটো উপলব্ধ	NJH1417849	30 নাম : রাকিবা বিবি স্বামীর নাম: রহিদ আলি সেখ বাড়ির নং : n0046 বয়স : 31 লিঙ্গ : মহিলা ফটো উপলব্ধ	NJH1853084

31 নাম : সাফিয়ানা বেগম স্বামীর নাম: ইনতাজ আলি মন্ডল বাড়ির নং : n0008 বয়স : 56 লিঙ্গ : মহিলা	NJH2579993 ফটো উপলব্ধ	32 নাম : সাবিনা বিবি স্বামীর নাম: চাদবাবু সেখ বাড়ির নং : n0046 বয়স : 44 লিঙ্গ : মহিলা	FRN2330884 ফটো উপলব্ধ	33 নাম : তাজমিরা বিবি স্বামীর নাম: ইমামুল সেখ বাড়ির নং : n0023 বয়স : 35 লিঙ্গ : মহিলা	NJH1560788 ফটো উপলব্ধ
34 নাম : সুন্দরা বেওয়া স্বামীর নাম: নদর সেখ বাড়ির নং : n0023 বয়স : 61 লিঙ্গ : মহিলা	NJH2580694 ফটো উপলব্ধ	35 নাম : রাইহান মন্ডল পিতার নাম: কালাম মন্ডল বাড়ির নং : n0019 বয়স : 39 লিঙ্গ : পুরুষ	FRN3192499 ফটো উপলব্ধ	36 নাম : আরজেন সেখ পিতার নাম: ইয়াদ আলি সেখ বাড়ির নং : n0008 বয়স : 55 লিঙ্গ : পুরুষ	NJH2580421 ফটো উপলব্ধ
37 নাম : মুনসাদ সেখ পিতার নাম: নজরুল সেখ বাড়ির নং : n0047 বয়স : 37 লিঙ্গ : পুরুষ	NJH0804856 ফটো উপলব্ধ	38 নাম : রহিদ সেখ পিতার নাম: সাজাহান সেখ বাড়ির নং : n0046 বয়স : 38 লিঙ্গ : পুরুষ	FRN3104122 ফটো উপলব্ধ	39 নাম : দেলসাদ সেখ পিতার নাম: নজরুল সেখ বাড়ির নং : n0047 বয়স : 43 লিঙ্গ : পুরুষ	FRN2330967 ফটো উপলব্ধ
40 নাম : আরব সেখ পিতার নাম: জহুর সেখ বাড়ির নং : n0033 বয়স : 37 লিঙ্গ : পুরুষ	FRN3192515 ফটো উপলব্ধ	41 নাম : খাদিজা খাতুন বিবি স্বামীর নাম: রাইহান মন্ডল বাড়ির নং : এন0019 বয়স : 23 লিঙ্গ : মহিলা	NJH2608388 ফটো উপলব্ধ	42 নাম : নাসিরুদ্দিন সেখ পিতার নাম: আসিরুদ্দিন সেখ বাড়ির নং : এন0023 বয়স : 23 লিঙ্গ : পুরুষ	NJH2608404 ফটো উপলব্ধ
43 নাম : সাবির সেখ পিতার নাম: জহুর সেখ বাড়ির নং : n0033 বয়স : 39 লিঙ্গ : পুরুষ	FRN3192523 ফটো উপলব্ধ	44 নাম : রাফিজ সেখ পিতার নাম: হামজা সেখ বাড়ির নং : এন0023 বয়স : 23 লিঙ্গ : পুরুষ	NJH2608164 ফটো উপলব্ধ	45 নাম : করিমন বিবি স্বামীর নাম: জহুর সেখ বাড়ির নং : n0033 বয়স : 66 লিঙ্গ : মহিলা	WB/09/058/168798 ফটো উপলব্ধ
46 নাম : হাবিবা খাতুন মায়ের নাম: রোশনা বিবি বাড়ির নং : এন0006 বয়স : 23 লিঙ্গ : মহিলা	NJH2608206 ফটো উপলব্ধ	47 নাম : সারজাউল সেখ পিতার নাম: সারজেন সেখ বাড়ির নং : এন0008 বয়স : 23 লিঙ্গ : পুরুষ	NJH2608222 ফটো উপলব্ধ	48 নাম : সারমিনা খাতুন পিতার নাম: আব্দুল সালাম মন্ডল বাড়ির নং : এন0019 বয়স : 23 লিঙ্গ : মহিলা	NJH2608263 ফটো উপলব্ধ
49 নাম : জাহাঙ্গীর সেখ পিতার নাম: আউলাদ সেখ বাড়ির নং : n0014 বয়স : 34 লিঙ্গ : পুরুষ	NJH1560721 ফটো উপলব্ধ	50 নাম : সাফিয়ানা বিবি স্বামীর নাম: আনারুল সেখ বাড়ির নং : n0029 বয়স : 38 লিঙ্গ : মহিলা	NJH1560762 ফটো উপলব্ধ	51 নাম : নার্গিস বিবি স্বামীর নাম: অর্জেন সেখ বাড়ির নং : n0046 বয়স : 49 লিঙ্গ : মহিলা	NJH2642049 ফটো উপলব্ধ
52 নাম : নাজেমা বেওয়া স্বামীর নাম: নজরুল সেখ বাড়ির নং : n0047 বয়স : 56 লিঙ্গ : মহিলা	NJH2580777 ফটো উপলব্ধ	53 নাম : শিখা বিবি স্বামীর নাম: মুন্দদ সেখ বাড়ির নং : n0047 বয়স : 31 লিঙ্গ : মহিলা	NJH1728575 ফটো উপলব্ধ	54 নাম : আব্বাস সেখ পিতার নাম: আওলাদ সেখ বাড়ির নং : n0014 বয়স : 33 লিঙ্গ : পুরুষ	NJH1560705 ফটো উপলব্ধ
55 নাম : মুনজিলা খাতুন পিতার নাম: আনারুল সেখ বাড়ির নং : এন0029 বয়স : 22 লিঙ্গ : মহিলা	NJH2711117 ফটো উপলব্ধ	56 নাম : শিল্পা খাতুন বিবি স্বামীর নাম: আয়েস সেখ বাড়ির নং : এন0037 বয়স : 23 লিঙ্গ : মহিলা	NJH2757920 ফটো উপলব্ধ	57 নাম : রাকেশ প্রামানিক পিতার নাম: বুদ্ধদেব প্রামানিক বাড়ির নং : এন0091 বয়স : 22 লিঙ্গ : পুরুষ	NJH2792364 ফটো উপলব্ধ
58 নাম : আউলাদ সেখ পিতার নাম: জোনাব সেখ বাড়ির নং : n0014 বয়স : 69 লিঙ্গ : পুরুষ	NJH2768182 ফটো উপলব্ধ	59 নাম : ফারামুজ সেখ পিতার নাম: ওহাব সেখ বাড়ির নং : n0023 বয়স : 51 লিঙ্গ : পুরুষ	WB/09/058/168826 ফটো উপলব্ধ	60 নাম : হাসিনা বিবি স্বামীর নাম: আসিরুদ্দিন সেখ বাড়ির নং : n0023 বয়স : 49 লিঙ্গ : মহিলা	FRN3025400 ফটো উপলব্ধ

61 নাম : রমেশা বিবি স্বামীর নাম: ওহাব সেখ বাড়ির নং : n0023 বয়স : 68 লিঙ্গ : মহিলা	WB/09/058/168824	ফটো উপলব্ধ	62 নাম : বাবলু সেখ পিতার নাম: গোলবাহার সেখ বাড়ির নং : n0015 বয়স : 39 লিঙ্গ : পুরুষ	NJH0805267	ফটো উপলব্ধ	63 নাম : নুরআলম সেখ পিতার নাম: নুরবক্স সেখ বাড়ির নং : n0015 বয়স : 30 লিঙ্গ : পুরুষ	NJH1728617	ফটো উপলব্ধ
64 নাম : হাফিজা খাতুন বিবি স্বামীর নাম: আল্লারাখা সেখ বাড়ির নং : n0015 বয়স : 30 লিঙ্গ : মহিলা	NJH1728591	ফটো উপলব্ধ	65 নাম : আল্লারাখা সেখ পিতার নাম: নুরবক্স সেখ বাড়ির নং : n0015 বয়স : 31 লিঙ্গ : পুরুষ	NJH1728609	ফটো উপলব্ধ	66 নাম : কদভানু খাতুন পিতার নাম: নুরবক্স সেখ বাড়ির নং : n0015 বয়স : 37 লিঙ্গ : মহিলা	FRN3192564	ফটো উপলব্ধ
67 নাম : মুর্শিদা খাতুন পিতার নাম: নুরবক্স সেখ বাড়ির নং : n0015 বয়স : 41 লিঙ্গ : মহিলা	FRN3192572	ফটো উপলব্ধ	68 নাম : গুলসন বিবি স্বামীর নাম: সামসুদ্দিন সেখ বাড়ির নং : n0037 বয়স : 43 লিঙ্গ : মহিলা	FRN2330918	ফটো উপলব্ধ	69 নাম : সারজিনা বিবি স্বামীর নাম: নিজামুল সেখ বাড়ির নং : n0037 বয়স : 33 লিঙ্গ : মহিলা	NJH1728435	ফটো উপলব্ধ
70 নাম : নিজামুল সেখ পিতার নাম: মুস্তাকিম সেখ বাড়ির নং : n0037 বয়স : 32 লিঙ্গ : পুরুষ	NJH1417856	ফটো উপলব্ধ	71 নাম : চাঁদু বিবি স্বামীর নাম: মুস্তাকিম সেখ বাড়ির নং : n0037 বয়স : 55 লিঙ্গ : মহিলা	WB/09/058/168679	ফটো উপলব্ধ	72 নাম : মুস্তাকিম সেখ মায়ের নাম: গোলজান বেওয়া বাড়ির নং : n0037 বয়স : 59 লিঙ্গ : পুরুষ	WB/09/058/168678	ফটো উপলব্ধ
73 নাম : খায়রন বেওয়া মায়ের নাম: গোলজান বেওয়া বাড়ির নং : n0037 বয়স : 62 লিঙ্গ : মহিলা	WB/09/058/168677	ফটো উপলব্ধ	74 নাম : সাবিনা বিবি স্বামীর নাম: রফিকুল সেখ বাড়ির নং : n0025 বয়স : 30 লিঙ্গ : মহিলা	NJH1853092	ফটো উপলব্ধ	75 নাম : রফিকুল সেখ পিতার নাম: আবু সেখ বাড়ির নং : n0025 বয়স : 35 লিঙ্গ : পুরুষ	NJH1218445	ফটো উপলব্ধ
76 নাম : হাফিজুল সেখ পিতার নাম: আবু বাক্কার সেখ বাড়ির নং : n0025 বয়স : 46 লিঙ্গ : পুরুষ	NJH0804963	ফটো উপলব্ধ	77 নাম : আনজুরা বিবি স্বামীর নাম: মিনারুল সেখ বাড়ির নং : n0025 বয়স : 40 লিঙ্গ : মহিলা	FRN2683118	ফটো উপলব্ধ	78 নাম : মিনারুল সেখ পিতার নাম: আবু বাক্কার সেখ বাড়ির নং : n0025 বয়স : 49 লিঙ্গ : পুরুষ	WB/09/058/168830	ফটো উপলব্ধ
79 নাম : সাজেফা বিবি স্বামীর নাম: আবু বাক্কার সেখ বাড়ির নং : n0025 বয়স : 67 লিঙ্গ : মহিলা	WB/09/058/168829	ফটো উপলব্ধ	80 নাম : সাহেবা বিবি স্বামীর নাম: কুদ্দস সেখ বাড়ির নং : n0023 বয়স : 30 লিঙ্গ : মহিলা	NJH1728393	ফটো উপলব্ধ	81 নাম : আজলেমা বিবি স্বামীর নাম: হানিফ সেখ বাড়ির নং : n0023 বয়স : 34 লিঙ্গ : মহিলা	NJH1560630	ফটো উপলব্ধ
82 নাম : কুদ্দস সেখ পিতার নাম: নদোর সেখ বাড়ির নং : n0023 বয়স : 37 লিঙ্গ : পুরুষ	NJH0804153	ফটো উপলব্ধ	83 নাম : ইমামুল সেখ পিতার নাম: খারামুজ্জ সেখ বাড়ির নং : n0023 বয়স : 40 লিঙ্গ : পুরুষ	NJH0804146	ফটো উপলব্ধ	84 নাম : সাবিনা বিবি স্বামীর নাম: খারামুজ্জ সেখ বাড়ির নং : n0023 বয়স : 41 লিঙ্গ : মহিলা	FRN2682847	ফটো উপলব্ধ
85 নাম : বিলকিস বিবি স্বামীর নাম: দেলসাদ সেখ বাড়ির নং : n0023 বয়স : 29 লিঙ্গ : মহিলা	NJH1853126	ফটো উপলব্ধ	86 নাম : দেলসাদ সেখ পিতার নাম: নদর সেখ বাড়ির নং : n0023 বয়স : 29 লিঙ্গ : পুরুষ	NJH1853076	ফটো উপলব্ধ	87 নাম : আকবর সেখ পিতার নাম: ওহাব সেখ বাড়ির নং : n0023 বয়স : 40 লিঙ্গ : পুরুষ	NJH1218452	ফটো উপলব্ধ
88 নাম : রিয়াজুদ্দিন সেখ পিতার নাম: ফারমুজ্জ সেখ বাড়ির নং : এন0023 বয়স : 21 লিঙ্গ : পুরুষ	NJH2900058	ফটো উপলব্ধ	89 নাম : আকলেমা বিবি স্বামীর নাম: আজমত সেখ বাড়ির নং : এন0029 বয়স : 66 লিঙ্গ : মহিলা	WB/09/058/168813	ফটো উপলব্ধ	90 নাম : ইনামুল সেখ পিতার নাম: আজমত সেখ বাড়ির নং : এন0029 বয়স : 41 লিঙ্গ : পুরুষ	NJH0803809	ফটো উপলব্ধ

91 নাম : সুর্মিলা খাতুন পিতার নাম: আজমত সেখ বাড়ির নং : n0029 বয়স : 32 লিঙ্গ : মহিলা	NJH1417682 ফটো উপলব্ধ	92 নাম : জেসমিনা বিবি স্বামীর নাম: ইমদাদুল সেখ বাড়ির নং : n0042 বয়স : 33 লিঙ্গ : মহিলা	NJH1728542 ফটো উপলব্ধ	93 নাম : মিছিরন বিবি স্বামীর নাম: আবুসামাদ সেখ বাড়ির নং : n0042 বয়স : 66 লিঙ্গ : মহিলা	WB/09/058/168765 ফটো উপলব্ধ
94 নাম : রীনা বিবি স্বামীর নাম: মুনতাজ সেখ বাড়ির নং : n0033 বয়স : 44 লিঙ্গ : মহিলা	FRN2330801 ফটো উপলব্ধ	95 নাম : আফেলা খাতুন পিতার নাম: এল্লাম সেখ বাড়ির নং : n0010 বয়স : 34 লিঙ্গ : মহিলা	NJH1728351 ফটো উপলব্ধ	96 নাম : রেণু সেখ পিতার নাম: এল্লাম সেখ বাড়ির নং : n0010 বয়স : 35 লিঙ্গ : পুরুষ	NJH1417799 ফটো উপলব্ধ
97 নাম : রেবুল সেখ পিতার নাম: এল্লাম সেখ বাড়ির নং : n0010 বয়স : 45 লিঙ্গ : পুরুষ	FRN2330934 ফটো উপলব্ধ	98 নাম : গেদু বিবি স্বামীর নাম: এল্লাম সেখ বাড়ির নং : n0010 বয়স : 61 লিঙ্গ : মহিলা	WB/09/058/168702 ফটো উপলব্ধ	99 নাম : ফতেমা বিবি স্বামীর নাম: আতাব সেখ বাড়ির নং : n0006 বয়স : 51 লিঙ্গ : মহিলা	WB/09/058/168858 ফটো উপলব্ধ
100 নাম : আত্তাব সেখ পিতার নাম: সাবদার সেখ বাড়ির নং : n0006 বয়স : 55 লিঙ্গ : পুরুষ	WB/09/058/168857 ফটো উপলব্ধ	101 নাম : রীনা বিবি স্বামীর নাম: সারজেন সেখ বাড়ির নং : n0008 বয়স : 44 লিঙ্গ : মহিলা	FRN2682672 ফটো উপলব্ধ	102 নাম : সারজেন সেখ পিতার নাম: ইয়াদ আলি সেখ বাড়ির নং : n0008 বয়স : 53 লিঙ্গ : পুরুষ	FRN1471200 ফটো উপলব্ধ
103 নাম : শ্যামলী বিবি স্বামীর নাম: আর্জেন সেখ বাড়ির নং : n0008 বয়স : 35 লিঙ্গ : মহিলা	NJH1218437 ফটো উপলব্ধ	104 নাম : আমিনুল মন্ডল পিতার নাম: সালাম মন্ডল বাড়ির নং : n0019 বয়স : 35 লিঙ্গ : পুরুষ	NJH1218528 ফটো উপলব্ধ	105 নাম : মনিজা বিবি স্বামীর নাম: করিম মণ্ডল বাড়ির নং : n0019 বয়স : 49 লিঙ্গ : মহিলা	WB/09/058/168844 ফটো উপলব্ধ
106 নাম : করিম মণ্ডল পিতার নাম: নুর মহম্মাদ সেখ বাড়ির নং : n0019 বয়স : 53 লিঙ্গ : পুরুষ	WB/09/058/168843 ফটো উপলব্ধ	107 নাম : কমোলা বিবি স্বামীর নাম: কালাম মণ্ডল বাড়ির নং : n0019 বয়স : 57 লিঙ্গ : মহিলা	WB/09/058/168842 ফটো উপলব্ধ	108 নাম : কালাম মণ্ডল পিতার নাম: নুরমহম্মাদ সেখ বাড়ির নং : n0019 বয়স : 61 লিঙ্গ : পুরুষ	WB/09/058/168841 ফটো উপলব্ধ
109 নাম : তুহিমা বিবি স্বামীর নাম: হাবিব মণ্ডল বাড়ির নং : n0019 বয়স : 40 লিঙ্গ : মহিলা	FRN2683092 ফটো উপলব্ধ	110 নাম : হাবিব মণ্ডল পিতার নাম: নুর মহম্মাদ মণ্ডল বাড়ির নং : n0019 বয়স : 51 লিঙ্গ : পুরুষ	WB/09/058/168715 ফটো উপলব্ধ	111 নাম : অলকা বিবি স্বামীর নাম: নুর মহম্মাদ মণ্ডল বাড়ির নং : n0019 বয়স : 66 লিঙ্গ : মহিলা	WB/09/058/168714 ফটো উপলব্ধ
112 নাম : আমেনা বিবি স্বামীর নাম: সাজাহান সেখ বাড়ির নং : n0046 বয়স : 84 লিঙ্গ : মহিলা	WB/09/058/168733 ফটো উপলব্ধ	113 নাম : জালেমা বিবি স্বামীর নাম: সাজাহান সেখ বাড়ির নং : n0046 বয়স : 56 লিঙ্গ : মহিলা	WB/09/058/168734 ফটো উপলব্ধ	114 নাম : চাঁদবাবু সেখ পিতার নাম: সাজাহান সেখ বাড়ির নং : n0046 বয়স : 51 লিঙ্গ : পুরুষ	WB/09/058/168735 ফটো উপলব্ধ
115 নাম : মাজেরা বিবি স্বামীর নাম: রেবুল সেখ বাড়ির নং : এন0010 বয়স : 35 লিঙ্গ : মহিলা	NJH2167286 ফটো উপলব্ধ	116 নাম : সামিনা আখতার স্বামীর নাম: রেণু সেখ বাড়ির নং : এন0010 বয়স : 23 লিঙ্গ : মহিলা	NJH2899516 ফটো উপলব্ধ	117 নাম : ইব্রাহিম সেখ পিতার নাম: সর্জেন সেখ বাড়ির নং : এন0008 বয়স : 25 লিঙ্গ : পুরুষ	NJH2167294 ফটো উপলব্ধ
118 নাম : সামিম হোসেন পিতার নাম: জাকির হোসেন বাড়ির নং : এন0014 বয়স : 26 লিঙ্গ : পুরুষ	NJH2167302 ফটো উপলব্ধ	119 নাম : ফুলসাদ সেখ পিতার নাম: নজরুল সেখ বাড়ির নং : N0047 বয়স : 24 লিঙ্গ : পুরুষ	NJH2502763 ফটো উপলব্ধ	120 নাম : সহিদুল ইসলাম পিতার নাম: আব্দুল সামাদ সেখ বাড়ির নং : n0042 বয়স : 40 লিঙ্গ : পুরুষ	FRN2682813 ফটো উপলব্ধ

121 নাম : নাসিরা বিবি স্বামীর নাম: সহিদুল ইসলাম বাড়ির নং : n0042 বয়স : 38 লিঙ্গ : মহিলা	FRN2934461 ফটো উপলব্ধ	122 নাম : উয়েসালমা খাতুন বিবি স্বামীর নাম: নাসিরুল সেখ বাড়ির নং : এন0046 বয়স : 23 লিঙ্গ : মহিলা	NJH2822062 ফটো উপলব্ধ	123 নাম : রুবিনা খাতুন স্বামীর নাম: রহিদুল সেখ বাড়ির নং : N00 বয়স : 24 লিঙ্গ : মহিলা	NJH2502631 ফটো উপলব্ধ
124 নাম : মাহিমা খাতুন পিতার নাম: জাহুর সেখ বাড়ির নং : n0071 বয়স : 29 লিঙ্গ : মহিলা	NJH2095958 ফটো উপলব্ধ	125 নাম : তানজা খাতুন পিতার নাম: জাকির হসেন বাড়ির নং : n0073 বয়স : 27 লিঙ্গ : মহিলা	NJH2095974 ফটো উপলব্ধ	126 নাম : বার্ণা খাতুন (বিবি) স্বামীর নাম: ইসমাইল সেখ বাড়ির নং : n0061 বয়স : 38 লিঙ্গ : মহিলা	NJH2049518 ফটো উপলব্ধ
127 নাম : রেসমিয়া খাতুন বিবি স্বামীর নাম: মাজিরুল সেখ বাড়ির নং : n0067 বয়স : 27 লিঙ্গ : মহিলা	NJH2049476 ফটো উপলব্ধ	128 নাম : মদিনা খাতুন (বিবি) স্বামীর নাম: ইয়াসিন সেখ বাড়ির নং : n0060 বয়স : 28 লিঙ্গ : মহিলা	NJH2049500 ফটো উপলব্ধ	129 নাম : আফসারা বিবি স্বামীর নাম: মাইনুল সেখ বাড়ির নং : n0065 বয়স : 30 লিঙ্গ : মহিলা	NJH2067585 ফটো উপলব্ধ
130 নাম : রুনা লাইলা বিবি স্বামীর নাম: জাহাঙ্গির সেখ বাড়ির নং : n0088 বয়স : 27 লিঙ্গ : মহিলা	NJH2096121 ফটো উপলব্ধ	131 নাম : সুলেখা বিবি স্বামীর নাম: ইয়াসিন সেখ বাড়ির নং : n0072 বয়স : 32 লিঙ্গ : মহিলা	NJH2095966 ফটো উপলব্ধ	132 নাম : ফিরোজ বিবি স্বামীর নাম: আব্দুস সালাম মন্ডল বাড়ির নং : n0054 বয়স : 46 লিঙ্গ : মহিলা	NJH2580645 ফটো উপলব্ধ
133 নাম : আসমিরা বিবি স্বামীর নাম: সোয়েল সেখ বাড়ির নং : না বয়স : 25 লিঙ্গ : মহিলা	NJH2502326 ফটো উপলব্ধ	134 নাম : রেহেনা বিবি স্বামীর নাম: পিয়ারুল সেখ বাড়ির নং : না বয়স : 27 লিঙ্গ : মহিলা	NJH2502532 ফটো উপলব্ধ	135 নাম : সালেহাঁর বিবি স্বামীর নাম: জাহুর সেখ বাড়ির নং : n0070 বয়স : 32 লিঙ্গ : মহিলা	NJH2095941 ফটো উপলব্ধ
136 নাম : সাহেনুর বিবি স্বামীর নাম: জিয়ারুল রহমান সেখ বাড়ির নং : n0087 বয়স : 30 লিঙ্গ : মহিলা	NJH2096113 ফটো উপলব্ধ	137 নাম : রুমা বিবি স্বামীর নাম: টুটুল সেখ বাড়ির নং : n0076 বয়স : 27 লিঙ্গ : মহিলা	NJH2096006 ফটো উপলব্ধ	138 নাম : বেবি সাহানাজ বিবি স্বামীর নাম: এসারুল সেখ বাড়ির নং : n0085 বয়স : 27 লিঙ্গ : মহিলা	NJH2096097 ফটো উপলব্ধ
139 নাম : রমেশা বিবি স্বামীর নাম: নুর আলম সেখ বাড়ির নং : n0083 বয়স : 27 লিঙ্গ : মহিলা	NJH2096071 ফটো উপলব্ধ	140 নাম : রুমা বিবি স্বামীর নাম: নিজামুল সেখ বাড়ির নং : n0082 বয়স : 26 লিঙ্গ : মহিলা	NJH2096063 ফটো উপলব্ধ	141 নাম : মেরিনা বিবি স্বামীর নাম: আলঙ্গীর সেখ বাড়ির নং : n0069 বয়স : 27 লিঙ্গ : মহিলা	NJH2095933 ফটো উপলব্ধ
142 নাম : আসিদ সেখ মায়ের নাম: সালেহার বিবি বাড়ির নং : এন0070 বয়স : 26 লিঙ্গ : পুরুষ	NJH2608149 ফটো উপলব্ধ	143 নাম : রেব্বানা বিবি স্বামীর নাম: হাজি মহম্মদ বাড়ির নং : n0063 বয়স : 40 লিঙ্গ : মহিলা	NJH1437110 ফটো উপলব্ধ	144 নাম : জাহেদা বিবি স্বামীর নাম: সরিফ ল সেখ বাড়ির নং : n0084 বয়স : 29 লিঙ্গ : মহিলা	NJH2096089 ফটো উপলব্ধ
145 নাম : মাজিদ সেখ মায়ের নাম: সালেহার বিবি বাড়ির নং : এন0070 বয়স : 24 লিঙ্গ : পুরুষ	NJH2608115 ফটো উপলব্ধ	146 নাম : লতিফা বিবি স্বামীর নাম: আকবর সেখ বাড়ির নং : n0091 বয়স : 32 লিঙ্গ : মহিলা	NJH2135812 ফটো উপলব্ধ	147 নাম : সাজলেফা বিবি স্বামীর নাম: মুনসর সেখ বাড়ির নং : n0005 বয়স : 49 লিঙ্গ : মহিলা	WB/09/058/168699 ফটো উপলব্ধ
148 নাম : সাকিবুল সেখ পিতার নাম: ফরোজ সেখ বাড়ির নং : n0004 বয়স : 32 লিঙ্গ : পুরুষ	NJH1560671 ফটো উপলব্ধ	149 নাম : মনিরুল সেখ পিতার নাম: খোদাবক্স সেখ বাড়ির নং : n0004 বয়স : 36 লিঙ্গ : পুরুষ	NJH0804328 ফটো উপলব্ধ	150 নাম : রাকি বুল সেখ পিতার নাম: ফরজ সেখ বাড়ির নং : n0004 বয়স : 38 লিঙ্গ : পুরুষ	NJH0804310 ফটো উপলব্ধ

151 নাম : ফরিদা বিবি স্বামীর নাম: মনিরুল সেখ বাড়ির নং : n0004 বয়স : 39 লিঙ্গ : মহিলা	NJH1218536 ফটো উপলব্ধ	152 নাম : আনোয়ারা বিবি স্বামীর নাম: কলিমুদ্দিন সেখ বাড়ির নং : n0004 বয়স : 45 লিঙ্গ : মহিলা	FRN2330686 ফটো উপলব্ধ	153 নাম : মুর্শিদা বিবি স্বামীর নাম: মিরসাদ সেখ বাড়ির নং : n0031 বয়স : 37 লিঙ্গ : মহিলা	NJH0805408 ফটো উপলব্ধ
154 নাম : মেরসাদ সেখ পিতার নাম: জেহের সেখ বাড়ির নং : n0031 বয়স : 44 লিঙ্গ : পুরুষ	NJH0805390 ফটো উপলব্ধ	155 নাম : হাসিবুর সেখ পিতার নাম: জেহের সেখ বাড়ির নং : n0031 বয়স : 34 লিঙ্গ : পুরুষ	NJH1417864 ফটো উপলব্ধ	156 নাম : আনেস সেখ পিতার নাম: নুরসাদ সেখ বাড়ির নং : n0031 বয়স : 34 লিঙ্গ : পুরুষ	NJH1417724 ফটো উপলব্ধ
157 নাম : আরুফা বিবি স্বামীর নাম: ইনসার সেখ বাড়ির নং : n0031 বয়স : 36 লিঙ্গ : মহিলা	NJH1417690 ফটো উপলব্ধ	158 নাম : রুপেলা বিবি স্বামীর নাম: সাজ্জাদ সেখ বাড়ির নং : n0027 বয়স : 37 লিঙ্গ : মহিলা	NJH1417757 ফটো উপলব্ধ	159 নাম : মানোয়ারা বিবি স্বামীর নাম: কামাল আনসারী বাড়ির নং : n0027 বয়স : 39 লিঙ্গ : মহিলা	NJH1560655 ফটো উপলব্ধ
160 নাম : ইনসার সেখ পিতার নাম: নুরসাদ সেখ বাড়ির নং : n0031 বয়স : 35 লিঙ্গ : পুরুষ	NJH1218361 ফটো উপলব্ধ	161 নাম : আনুয়ারা বিবি স্বামীর নাম: নুরসাদ সেখ বাড়ির নং : n0031 বয়স : 63 লিঙ্গ : মহিলা	WB/09/058/168807 ফটো উপলব্ধ	162 নাম : নুরসাদ সেখ পিতার নাম: জেহের সেখ বাড়ির নং : n0031 বয়স : 66 লিঙ্গ : পুরুষ	WB/09/058/168806 ফটো উপলব্ধ
163 নাম : নেকসাদ সেখ মায়ের নাম: ফুরকন বেওয়া বাড়ির নং : n0031 বয়স : 49 লিঙ্গ : পুরুষ	WB/09/058/168809 ফটো উপলব্ধ	164 নাম : ফুরকন বেওয়া স্বামীর নাম: জেহের সেখ বাড়ির নং : n0031 বয়স : 83 লিঙ্গ : মহিলা	WB/09/058/168808 ফটো উপলব্ধ	165 নাম : সাইদুল সেখ পিতার নাম: মহম্মদ সেখ বাড়ির নং : n0030 বয়স : 38 লিঙ্গ : পুরুষ	FRN2934487 ফটো উপলব্ধ
166 নাম : সাইফুল সেখ পিতার নাম: মহম্মদ সেখ বাড়ির নং : n0030 বয়স : 45 লিঙ্গ : পুরুষ	FRN2330728 ফটো উপলব্ধ	167 নাম : সাকিবুল সেখ পিতার নাম: কমেদ আলী বাড়ির নং : এন0036 বয়স : 23 লিঙ্গ : পুরুষ	NJH2608172 ফটো উপলব্ধ	168 নাম : তুহিনা বিবি স্বামীর নাম: ইব্রাহিম সেখ বাড়ির নং : এন0027 বয়স : 22 লিঙ্গ : মহিলা	NJH2729671 ফটো উপলব্ধ
169 নাম : সোনাভান বেওয়া স্বামীর নাম: মহম্মদ সেখ বাড়ির নং : n0030 বয়স : 73 লিঙ্গ : মহিলা	WB/09/058/168801 ফটো উপলব্ধ	170 নাম : আনেস বেওয়া স্বামীর নাম: ফরজ সেখ বাড়ির নং : n0004 বয়স : 63 লিঙ্গ : মহিলা	WB/09/058/168853 ফটো উপলব্ধ	171 নাম : রাজিয়া বেওয়া পিতার নাম: ছব্বারদ্দিন কারিকর বাড়ির নং : n0061 বয়স : 59 লিঙ্গ : মহিলা	WB/09/058/168790 ফটো উপলব্ধ
172 নাম : জরিলা খাতুন স্বামীর নাম: সাইফুল সেখ বাড়ির নং : n0030 বয়স : 48 লিঙ্গ : মহিলা	NJH1095124 ফটো উপলব্ধ	173 নাম : শর্মিলা বিবি স্বামীর নাম: নেকসাদ সেখ বাড়ির নং : বয়স : 39 লিঙ্গ : মহিলা	NJH1218551 ফটো উপলব্ধ	174 নাম : রেজ্জাক সেখ পিতার নাম: কাসেম সেখ বাড়ির নং : n0027 বয়স : 59 লিঙ্গ : পুরুষ	WB/09/058/168820 ফটো উপলব্ধ
175 নাম : মুনসাদ সেখ পিতার নাম: নুরসাদ সেখ বাড়ির নং : n0031 বয়স : 37 লিঙ্গ : পুরুষ	FRN3192556 ফটো উপলব্ধ	176 নাম : মোহনা বিবি স্বামীর নাম: মুনসাদ সেখ বাড়ির নং : n0031 বয়স : 35 লিঙ্গ : মহিলা	NJH1728633 ফটো উপলব্ধ	177 নাম : সাজেদা বিবি স্বামীর নাম: কমেদ আলি সেখ বাড়ির নং : n0036 বয়স : 41 লিঙ্গ : মহিলা	FRN2934453 ফটো উপলব্ধ
178 নাম : রাকিব সেখ পিতার নাম: ফরজ সেখ বাড়ির নং : এন0021 বয়স : 25 লিঙ্গ : পুরুষ	NJH2608354 ফটো উপলব্ধ	179 নাম : তাহমিনা খাতুন বিবি স্বামীর নাম: সাবির আলি সেখ বাড়ির নং : এন0036 বয়স : 31 লিঙ্গ : মহিলা	NJH1728500 ফটো উপলব্ধ	180 নাম : সাবিনা বিবি স্বামীর নাম: আনেস সেখ বাড়ির নং : n0031 বয়স : 32 লিঙ্গ : মহিলা	NJH1963966 ফটো উপলব্ধ

বিধানসভা নির্বাচনক্ষেত্রের নং, নাম : 64-মুর্শিদাবাদ  
ভাগ নং, নাম : 1-হাঁড়িভাঙ্গা (অংশ)

181 নাম : সাহিনা খাতুন পিতার নাম: সাইফুল সেখ বাড়ির নং : এন0030 বয়স : 21 লিঙ্গ : মহিলা	NJH2792315 ফটো উপলব্ধ	182 নাম : কামোদ আলী সেখ পিতার নাম: এজম সেখ বাড়ির নং : n0036 বয়স : 33 লিঙ্গ : পুরুষ	WB/09/058/168674 ফটো উপলব্ধ	183 নাম : সাদেক সেখ পিতার নাম: কাসিম সেখ বাড়ির নং : n0027 বয়স : 66 লিঙ্গ : পুরুষ	NJH2779569 ফটো উপলব্ধ
184 নাম : পাপিয়া বিবি স্বামীর নাম: রফিকুল সেখ বাড়ির নং : n0036 বয়স : 33 লিঙ্গ : মহিলা	NJH1873520 ফটো উপলব্ধ	185 নাম : সাবির আলী সেখ পিতার নাম: কামোদ আলী সেখ বাড়ির নং : n0036 বয়স : 37 লিঙ্গ : পুরুষ	NJH0804203 ফটো উপলব্ধ	186 নাম : রাজিব সেখ পিতার নাম: কেতাব আলি সেখ বাড়ির নং : n0036 বয়স : 38 লিঙ্গ : পুরুষ	NJH0804195 ফটো উপলব্ধ
187 নাম : সার্জিনা বিবি স্বামীর নাম: রাকিবুল সেখ বাড়ির নং : এন0004 বয়স : 38 লিঙ্গ : মহিলা	XMB0049858 ফটো উপলব্ধ	188 নাম : হাসিবা বিবি স্বামীর নাম: সাইদুল সেখ বাড়ির নং : n0030 বয়স : 37 লিঙ্গ : মহিলা	NJH1334655 ফটো উপলব্ধ	189 নাম : ফরজ সেখ পিতার নাম: জহুর সেখ বাড়ির নং : n0021 বয়স : 53 লিঙ্গ : পুরুষ	NJH2615771 ফটো উপলব্ধ
190 নাম : মিজারুল সেখ পিতার নাম: সাদেক সেখ বাড়ির নং : এন-0217 বয়স : 33 লিঙ্গ : পুরুষ	NJH1417815 ফটো উপলব্ধ	191 নাম : সানুয়ারা বিবি স্বামীর নাম: মোতাকাবিল সেখ বাড়ির নং : n0036 বয়স : 60 লিঙ্গ : মহিলা	NJH2615722 ফটো উপলব্ধ	192 নাম : নুরজাহান বিবি স্বামীর নাম: আরেজ সেখ বাড়ির নং : n0021 বয়স : 44 লিঙ্গ : মহিলা	FRN3025418 ফটো উপলব্ধ
193 নাম : আরেজ সেখ পিতার নাম: জহুর সেখ বাড়ির নং : n0021 বয়স : 49 লিঙ্গ : পুরুষ	WB/09/058/168691 ফটো উপলব্ধ	194 নাম : মাঝিয়া বেওয়া স্বামীর নাম: জহুর সেখ বাড়ির নং : n0021 বয়স : 81 লিঙ্গ : মহিলা	WB/09/058/168688 ফটো উপলব্ধ	195 নাম : পিয়ারুল সেখ পিতার নাম: মোতা কাবিল সেখ বাড়ির নং : n0036 বয়স : 30 লিঙ্গ : পুরুষ	NJH1853142 ফটো উপলব্ধ
196 নাম : রফিকুল সেখ পিতার নাম: কেতাবুদ্দিন সেখ বাড়ির নং : n0036 বয়স : 31 লিঙ্গ : পুরুষ	NJH1728526 ফটো উপলব্ধ	197 নাম : আসিরন বেওয়া স্বামীর নাম: খুদাবক্স সেখ বাড়ির নং : n0004 বয়স : 61 লিঙ্গ : মহিলা	NJH1417898 ফটো উপলব্ধ	198 নাম : সারভানু খাতুন পিতার নাম: কলিমুদ্দিন সেখ বাড়ির নং : N0004 বয়স : 32 লিঙ্গ : মহিলা	NJH2502664 ফটো উপলব্ধ
199 নাম : সাজিবুল সেখ পিতার নাম: কেতাব সেখ বাড়ির নং : n0036 বয়স : 36 লিঙ্গ : পুরুষ	NJH1218494 ফটো উপলব্ধ	200 নাম : রিনা বিবি স্বামীর নাম: কটু সেখ বাড়ির নং : n0027 বয়স : 55 লিঙ্গ : মহিলা	NJH2580710 ফটো উপলব্ধ	201 নাম : আনারুল সেখ পিতার নাম: মোতাকাবিল সেখ বাড়ির নং : n0036 বয়স : 43 লিঙ্গ : পুরুষ	FRN2330991 ফটো উপলব্ধ
202 নাম : ইব্রাহিম মুন্স পিতার নাম: রেজাক সেখ বাড়ির নং : n0027 বয়স : 29 লিঙ্গ : পুরুষ	NJH1963917 ফটো উপলব্ধ	203 নাম : হেনা বিবি স্বামীর নাম: আজাদ সেখ বাড়ির নং : n0027 বয়স : 29 লিঙ্গ : মহিলা	NJH1963909 ফটো উপলব্ধ	204 নাম : উর্মিলা বিবি স্বামীর নাম: রাজীব সেখ বাড়ির নং : n0036 বয়স : 34 লিঙ্গ : মহিলা	NJH1963933 ফটো উপলব্ধ
205 নাম : বেগম বেওয়া স্বামীর নাম: আনন্দ সেখ বাড়ির নং : n0036 বয়স : 61 লিঙ্গ : মহিলা	WB/09/058/168673 ফটো উপলব্ধ	206 নাম : কেতাব সেখ পিতার নাম: বারি সেখ বাড়ির নং : n0036 বয়স : 59 লিঙ্গ : পুরুষ	WB/09/058/168783 ফটো উপলব্ধ	207 নাম : বিজলা বিবি স্বামীর নাম: সাজিবুল সেখ বাড়ির নং : n0036 বয়স : 32 লিঙ্গ : মহিলা	NJH1560747 ফটো উপলব্ধ
208 নাম : ইমরান সেখ মায়ের নাম: কুলসন বেওয়া বাড়ির নং : n0036 বয়স : 55 লিঙ্গ : পুরুষ	WB/09/058/168671 ফটো উপলব্ধ	209 নাম : রেকাতন বেওয়া স্বামীর নাম: কাসেম সেখ বাড়ির নং : n0027 বয়স : 83 লিঙ্গ : মহিলা	WB/09/058/168822 ফটো উপলব্ধ	210 নাম : ফিরোজা বিবি স্বামীর নাম: সাদেক সেখ বাড়ির নং : n0027 বয়স : 50 লিঙ্গ : মহিলা	NJH1417716 ফটো উপলব্ধ

211 নাম : সাজ্জাদ সেখ পিতার নাম: সাদেক সেখ বাড়ির নং : n0027 বয়স : 43 লিঙ্গ : পুরুষ	NJH0805184 ফটো উপলব্ধ	212 নাম : আজাদ সেখ পিতার নাম: সাদেক সেখ বাড়ির নং : n0027 বয়স : 33 লিঙ্গ : পুরুষ	NJH1728518 ফটো উপলব্ধ	213 নাম : তোহরা বিবি স্বামীর নাম: আনাকুল সেখ বাড়ির নং : n0036 বয়স : 31 লিঙ্গ : মহিলা	NJH1728484 ফটো উপলব্ধ
214 নাম : তাজুদ্দিন সেখ পিতার নাম: কেতাব সেখ বাড়ির নং : n0036 বয়স : 43 লিঙ্গ : পুরুষ	NJH0804179 ফটো উপলব্ধ	215 নাম : তানেস সেখ পিতার নাম: নুরসাদ সেখ বাড়ির নং : n0031 বয়স : 32 লিঙ্গ : পুরুষ	NJH1417732 ফটো উপলব্ধ	216 নাম : সাম্পা মণ্ডল স্বামীর নাম: সুমান্ত মণ্ডল বাড়ির নং : n0089 বয়স : 29 লিঙ্গ : মহিলা	NJH2096139 ফটো উপলব্ধ
217 নাম : হানজালা মন্ডল পিতার নাম: মুর্তুজ আলী মন্ডল বাড়ির নং : n0012 বয়স : 29 লিঙ্গ : পুরুষ	NJH1963792 ফটো উপলব্ধ	218 নাম : মোঃ বুলবুল মণ্ডল পিতার নাম: মৌলাবুল্ল মন্ডল বাড়ির নং : n0013 বয়স : 59 লিঙ্গ : পুরুষ	NJH2580074 ফটো উপলব্ধ	219 নাম : আমির হোসেন মন্ডল পিতার নাম: মাওলাবুল্ল মণ্ডল বাড়ির নং : n0013 বয়স : 47 লিঙ্গ : পুরুষ	FRN2331080 ফটো উপলব্ধ
220 নাম : মুর্তুজ আলী মন্ডল পিতার নাম: জাফর মন্ডল বাড়ির নং : n0012 বয়স : 54 লিঙ্গ : পুরুষ	NJH2580397 ফটো উপলব্ধ	221 নাম : রুবিনা বিবি স্বামীর নাম: আমির হোসেন মন্ডল বাড়ির নং : n0013 বয়স : 38 লিঙ্গ : মহিলা	FRN3104155 ফটো উপলব্ধ	222 নাম : আমজাদ মন্ডল পিতার নাম: মাওলাবুল্ল মন্ডল বাড়ির নং : n0013 বয়স : 38 লিঙ্গ : পুরুষ	FRN2682706 ফটো উপলব্ধ
223 নাম : রিজিয়া বিবি স্বামীর নাম: মুর্তুজ আলি মন্ডল বাড়ির নং : n0012 বয়স : 48 লিঙ্গ : মহিলা	NJH2580405 ফটো উপলব্ধ	224 নাম : ইনতাজ আলি মণ্ডল পিতার নাম: জাফর মণ্ডল বাড়ির নং : n0012 বয়স : 61 লিঙ্গ : পুরুষ	NJH2367647 ফটো উপলব্ধ	225 নাম : নাজেমা বিবি স্বামীর নাম: হান্নান মন্ডল বাড়ির নং : n0022 বয়স : 56 লিঙ্গ : মহিলা	NJH2580066 ফটো উপলব্ধ
226 নাম : নাসিমা খাতুন বিবি স্বামীর নাম: হানজালা মন্ডল বাড়ির নং : N0012 বয়স : 28 লিঙ্গ : মহিলা	NJH2502342 ফটো উপলব্ধ	227 নাম : আরিফুল মন্ডল পিতার নাম: হান্নান মন্ডল বাড়ির নং : এন0022 বয়স : 21 লিঙ্গ : পুরুষ	NJH2822138 ফটো উপলব্ধ	228 নাম : সুরাইয়া পারভিন স্বামীর নাম: আমজাদ হোসেন মন্ডল বাড়ির নং : n0013 বয়স : 33 লিঙ্গ : মহিলা	NJH1728310 ফটো উপলব্ধ
229 নাম : হালিমা খাতুন পিতার নাম: আব্দুল হালিম মন্ডল বাড়ির নং : এন0020 বয়স : 26 লিঙ্গ : মহিলা	NJH2608339 ফটো উপলব্ধ	230 নাম : মরিউল্লেসা বিবি স্বামীর নাম: মোঃ বুলবুল মণ্ডল বাড়ির নং : n0013 বয়স : 41 লিঙ্গ : মহিলা	FRN2330744 ফটো উপলব্ধ	231 নাম : মোহাম্মদ আশফাক উল্লাহ পিতার নাম: ইনতাজ আলী মন্ডল বাড়ির নং : n0012 বয়স : 30 লিঙ্গ : পুরুষ	NJH1728344 ফটো উপলব্ধ
232 নাম : রুবিয়া বিবি স্বামীর নাম: মছতাদিন মন্ডল বাড়ির নং : n0012 বয়স : 51 লিঙ্গ : মহিলা	FRN2682698 ফটো উপলব্ধ	233 নাম : হান্নান মণ্ডল পিতার নাম: হাজি আয়ুব মণ্ডল বাড়ির নং : n0022 বয়স : 63 লিঙ্গ : পুরুষ	WB/09/058/168703 ফটো উপলব্ধ	234 নাম : শ্যামলী বিবি স্বামীর নাম: আলিম মন্ডল বাড়ির নং : n0020 বয়স : 36 লিঙ্গ : মহিলা	NJH1095140 ফটো উপলব্ধ
235 নাম : আলিম মণ্ডল পিতার নাম: আয়ুব মণ্ডল বাড়ির নং : n0020 বয়স : 51 লিঙ্গ : পুরুষ	WB/09/058/168707 ফটো উপলব্ধ	236 নাম : খদেজা বিবি স্বামীর নাম: আব্দুল মান্নান মণ্ডল বাড়ির নং : n0020 বয়স : 66 লিঙ্গ : মহিলা	WB/09/058/168710 ফটো উপলব্ধ	237 নাম : আব্দুল মান্নান মণ্ডল পিতার নাম: হাজি আয়ুব মণ্ডল বাড়ির নং : n0020 বয়স : 68 লিঙ্গ : পুরুষ	NJH2959526 ফটো উপলব্ধ
238 নাম : সুমান্ত মণ্ডল পিতার নাম: খুদিরাম মণ্ডল বাড়ির নং : n0001 বয়স : 39 লিঙ্গ : পুরুষ	NJH0804757 ফটো উপলব্ধ	239 নাম : ক্ষুদিরাম মণ্ডল পিতার নাম: শ্রীহরি মণ্ডল বাড়ির নং : n0001 বয়স : 72 লিঙ্গ : পুরুষ	WB/09/058/174125 ফটো উপলব্ধ	240 নাম : আব্দুল হালিম মণ্ডল পিতার নাম: আবদুল মান্নান মন্ডল বাড়ির নং : n0020 বয়স : 51 লিঙ্গ : পুরুষ	NJH2580785 ফটো উপলব্ধ

241 নাম : সুমাইয়া খাতুন পিতার নাম: মোহাম্মদ বুলবুল মন্ডল বাড়ির নং : এন0013 বয়স : 23 লিঙ্গ : মহিলা	NJH2608099 ফটো উপলব্ধ	242 নাম : আফসানা খাতুন পিতার নাম: মোহাভাদিন মন্ডল বাড়ির নং : এন0012 বয়স : 23 লিঙ্গ : মহিলা	NJH2729663 ফটো উপলব্ধ	243 নাম : রমা মণ্ডল স্বামীর নাম: সদানন্দ মণ্ডল বাড়ির নং : n0050 বয়স : 59 লিঙ্গ : মহিলা	FRN3104114 ফটো উপলব্ধ
244 নাম : বিজয় মন্ডল পিতার নাম: সদানন্দ মন্ডল বাড়ির নং : n0050 বয়স : 36 লিঙ্গ : পুরুষ	NJH1218312 ফটো উপলব্ধ	245 নাম : সাদ্দাম সেখ পিতার নাম: মুক্তার সেখ বাড়ির নং : n0003 বয়স : 29 লিঙ্গ : পুরুষ	NJH1873538 ফটো উপলব্ধ	246 নাম : দিলকিস বিবি স্বামীর নাম: সরিফ ল সেখ বাড়ির নং : N0028 বয়স : 26 লিঙ্গ : মহিলা	NJH2502615 ফটো উপলব্ধ
247 নাম : মাফরুজা বিবি স্বামীর নাম: সাদ্দাম সেখ বাড়ির নং : N0003 বয়স : 26 লিঙ্গ : মহিলা	NJH2167336 ফটো উপলব্ধ	248 নাম : সাদিকুল সেখ পিতার নাম: ইমাম সেখ বাড়ির নং : n0003 বয়স : 40 লিঙ্গ : পুরুষ	FRN2683134 ফটো উপলব্ধ	249 নাম : মাইনুদ্দিন সেখ পিতার নাম: নবিসুদ্দিন সেখ বাড়ির নং : n0049 বয়স : 41 লিঙ্গ : পুরুষ	FRN2330975 ফটো উপলব্ধ
250 নাম : কুসুম বিবি স্বামীর নাম: রফিকুল সেখ বাড়ির নং : এন0011 বয়স : 24 লিঙ্গ : মহিলা	NJH2608362 ফটো উপলব্ধ	251 নাম : মুমোয়েলিমা বিবি স্বামীর নাম: মিলন সেখ বাড়ির নং : এন0039 বয়স : 27 লিঙ্গ : মহিলা	NJH2713055 ফটো উপলব্ধ	252 নাম : কারিমা খাতুন পিতার নাম: সাদেক সেখ বাড়ির নং : এন0048 বয়স : 22 লিঙ্গ : মহিলা	NJH2729648 ফটো উপলব্ধ
253 নাম : মাসিরা খাতুন স্বামীর নাম: টিপু সুলতান সেখ বাড়ির নং : এন0041 বয়স : 24 লিঙ্গ : মহিলা	NJH2768851 ফটো উপলব্ধ	254 নাম : আলহামদু সেখ পিতার নাম: আইনুল হক বাড়ির নং : এন0040 বয়স : 23 লিঙ্গ : পুরুষ	NJH2821957 ফটো উপলব্ধ	255 নাম : নাজেমা বিবি স্বামীর নাম: সাহেদ আলী বাড়ির নং : N0034 বয়স : 27 লিঙ্গ : মহিলা	NJH2502375 ফটো উপলব্ধ
256 নাম : সিজারুল সেখ পিতার নাম: সেখ মনসুর বাড়ির নং : এন0002 বয়স : 26 লিঙ্গ : পুরুষ	NJH2167310 ফটো উপলব্ধ	257 নাম : ফিরোজ সেখ পিতার নাম: সুবরাতি সেখ বাড়ির নং : n0007 বয়স : 50 লিঙ্গ : পুরুষ	WB/09/058/168862 ফটো উপলব্ধ	258 নাম : রোজিনা বিবি স্বামীর নাম: মাইনুল সেখ বাড়ির নং : n0007 বয়স : 34 লিঙ্গ : মহিলা	NJH1218403 ফটো উপলব্ধ
259 নাম : মাইনুল সেখ পিতার নাম: সুবরাতি সেখ বাড়ির নং : n0007 বয়স : 43 লিঙ্গ : পুরুষ	FRN2331114 ফটো উপলব্ধ	260 নাম : সামাউন হোসেন পিতার নাম: ফিরোজ সেখ বাড়ির নং : n0007 বয়স : 29 লিঙ্গ : পুরুষ	NJH1853134 ফটো উপলব্ধ	261 নাম : জানুফা বিবি স্বামীর নাম: ফিরোজ সেখ বাড়ির নং : n0007 বয়স : 44 লিঙ্গ : মহিলা	FRN2682938 ফটো উপলব্ধ
262 নাম : জরিলা বিবি স্বামীর নাম: সুবরাতি সেখ বাড়ির নং : n0007 বয়স : 66 লিঙ্গ : মহিলা	WB/09/058/168861 ফটো উপলব্ধ	263 নাম : কবিতা বিবি স্বামীর নাম: আব্বাসউদ্দিন সেখ বাড়ির নং : n0041 বয়স : 34 লিঙ্গ : মহিলা	NJH1728427 ফটো উপলব্ধ	264 নাম : নুরজাহান বেগম পিতার নাম: গোলাপ সেখ বাড়ির নং : n0041 বয়স : 33 লিঙ্গ : মহিলা	NJH1095116 ফটো উপলব্ধ
265 নাম : টিপু সুলতান সেখ পিতার নাম: নাজিমুদ্দিন সেখ বাড়ির নং : n0041 বয়স : 31 লিঙ্গ : পুরুষ	NJH1728534 ফটো উপলব্ধ	266 নাম : মানু বিবি স্বামীর নাম: কেতাব সেখ বাড়ির নং : n0040 বয়স : 56 লিঙ্গ : মহিলা	WB/09/058/168784 ফটো উপলব্ধ	267 নাম : জিয়ারুল সেখ পিতার নাম: মোতাকাবিল সেখ বাড়ির নং : n0040 বয়স : 37 লিঙ্গ : পুরুষ	FRN3192606 ফটো উপলব্ধ
268 নাম : মোঃ ইজাজ আলী পিতার নাম: সেন্টু সেখ বাড়ির নং : n0039 বয়স : 29 লিঙ্গ : পুরুষ	NJH1853100 ফটো উপলব্ধ	269 নাম : তাজুবা বিবি স্বামীর নাম: সফিকুল সেখ বাড়ির নং : n0028 বয়স : 30 লিঙ্গ : মহিলা	NJH1728559 ফটো উপলব্ধ	270 নাম : সাফিকুল সেখ পিতার নাম: লালমহম্মদ সেখ বাড়ির নং : n0028 বয়স : 34 লিঙ্গ : পুরুষ	NJH1417831 ফটো উপলব্ধ

বিধানসভা নির্বাচনক্ষেত্রের নং, নাম : 64-মুর্শিদাবাদ  
ভাগ নং, নাম : 1-হাঁড়িভাঙ্গা (অংশ)

271	NJH1218502	ফটো উপলব্ধ	272	WB/09/058/168685	ফটো উপলব্ধ	273	WB/09/058/168684	ফটো উপলব্ধ
নাম : সরিফুল সেখ পিতার নাম: লালমহম্মদ সেখ বাড়ির নং : n0028 বয়স : 36 লিঙ্গ : পুরুষ			নাম : রিনু বিবি স্বামীর নাম: লালমহম্মদ সেখ বাড়ির নং : n0028 বয়স : 56 লিঙ্গ : মহিলা			নাম : লালমহম্মদ সেখ পিতার নাম: মফেজ সেখ বাড়ির নং : n0028 বয়স : 59 লিঙ্গ : পুরুষ		
274	NJH1334648	ফটো উপলব্ধ	275	NJH0804922	ফটো উপলব্ধ	276	WB/09/058/168773	ফটো উপলব্ধ
নাম : সাদ আলী পিতার নাম: মুনসুর সেখ বাড়ির নং : n0044 বয়স : 41 লিঙ্গ : পুরুষ			নাম : আহাদ আলি সেখ পিতার নাম: মুনসুর সেখ বাড়ির নং : n0044 বয়স : 44 লিঙ্গ : পুরুষ			নাম : আনসার সেখ পিতার নাম: খুদি সেখ বাড়ির নং : n0044 বয়স : 63 লিঙ্গ : পুরুষ		
277	WB/09/058/168772	ফটো উপলব্ধ	278	FRN2330751	ফটো উপলব্ধ	279	FRN2682862	ফটো উপলব্ধ
নাম : হৈদর সেখ পিতার নাম: মনসুর সেখ বাড়ির নং : n0044 বয়স : 51 লিঙ্গ : পুরুষ			নাম : রোসনা বিবি স্বামীর নাম: আব্বাস সেখ বাড়ির নং : n0043 বয়স : 43 লিঙ্গ : মহিলা			নাম : আব্বাস সেখ পিতার নাম: খোসমহম্মদ সেখ বাড়ির নং : n0043 বয়স : 43 লিঙ্গ : পুরুষ		
280	NJH1728476	ফটো উপলব্ধ	281	FRN2330892	ফটো উপলব্ধ	282	NJH1095074	ফটো উপলব্ধ
নাম : বেলগুন বিবি স্বামীর নাম: মাজারুল সেখ বাড়ির নং : n0032 বয়স : 35 লিঙ্গ : মহিলা			নাম : সেকেন্দার সেখ পিতার নাম: সিয়ার সেখ বাড়ির নং : n0032 বয়স : 44 লিঙ্গ : পুরুষ			নাম : বাসিরা বিবি স্বামীর নাম: মুসা সেখ বাড়ির নং : n0032 বয়স : 39 লিঙ্গ : মহিলা		
283	WB/09/058/168696	ফটো উপলব্ধ	284	NJH1728294	ফটো উপলব্ধ	285	NJH1728666	ফটো উপলব্ধ
নাম : আক্তার সেখ মায়ের নাম: জায়েদা বেওয়া বাড়ির নং : n0003 বয়স : 51 লিঙ্গ : পুরুষ			নাম : সাজিমুল সেখ পিতার নাম: সান্তার সেখ বাড়ির নং : n0003 বয়স : 30 লিঙ্গ : পুরুষ			নাম : নেসার আলি পিতার নাম: সান্তার সেখ বাড়ির নং : n0003 বয়স : 31 লিঙ্গ : পুরুষ		
286	NJH1417880	ফটো উপলব্ধ	287	WB/09/058/168846	ফটো উপলব্ধ	288	NJH1334333	ফটো উপলব্ধ
নাম : রেজিনা বিবি স্বামীর নাম: সাদিকুল সেখ বাড়ির নং : n0003 বয়স : 34 লিঙ্গ : মহিলা			নাম : সানোয়ারা বিবি স্বামীর নাম: মুক্তার সেখ বাড়ির নং : n0003 বয়স : 59 লিঙ্গ : মহিলা			নাম : সরিফুল সেখ পিতার নাম: কাউসার সেখ বাড়ির নং : n0003 বয়স : 35 লিঙ্গ : পুরুষ		
289	NJH1728625	ফটো উপলব্ধ	290	NJH1334325	ফটো উপলব্ধ	291	NJH1417955	ফটো উপলব্ধ
নাম : টগরা বিবি স্বামীর নাম: আসরাফুল সেখ বাড়ির নং : n0003 বয়স : 38 লিঙ্গ : মহিলা			নাম : আসরাফুল সেখ পিতার নাম: কাউসার সেখ বাড়ির নং : n0003 বয়স : 36 লিঙ্গ : পুরুষ			নাম : রফিকুল সেখ পিতার নাম: আলাউদ্দিন সেখ বাড়ির নং : n0011 বয়স : 35 লিঙ্গ : পুরুষ		
292	NJH1873512	ফটো উপলব্ধ	293	FRN3104171	ফটো উপলব্ধ	294	NJH1095082	ফটো উপলব্ধ
নাম : সাইদুল সেখ পিতার নাম: আলাউদ্দিন সেখ বাড়ির নং : n0011 বয়স : 36 লিঙ্গ : পুরুষ			নাম : সাহেনা বিবি স্বামীর নাম: সেরফুল সেখ বাড়ির নং : n0011 বয়স : 38 লিঙ্গ : মহিলা			নাম : সেরফুল সেখ পিতার নাম: আলাউদ্দিন সেখ বাড়ির নং : n0011 বয়স : 38 লিঙ্গ : পুরুষ		
295	FRN3104205	ফটো উপলব্ধ	296	FRN2330926	ফটো উপলব্ধ	297	WB/09/058/168876	ফটো উপলব্ধ
নাম : সাবিনা বিবি স্বামীর নাম: সাফিকুল সেখ বাড়ির নং : n0011 বয়স : 39 লিঙ্গ : মহিলা			নাম : সাফিকুল সেখ পিতার নাম: আলাউদ্দিন সেখ বাড়ির নং : n0011 বয়স : 44 লিঙ্গ : পুরুষ			নাম : হালোমা বিবি স্বামীর নাম: আলাউদ্দিন সেখ বাড়ির নং : n0011 বয়স : 62 লিঙ্গ : মহিলা		
298	WB/09/058/168833	ফটো উপলব্ধ	299	FRN1471424	ফটো উপলব্ধ	300	NJH1417781	ফটো উপলব্ধ
নাম : লালন বিবি স্বামীর নাম: মিনারুদ্দিন সেখ বাড়ির নং : n0009 বয়স : 49 লিঙ্গ : মহিলা			নাম : মিনারুদ্দিন সেখ পিতার নাম: কাদির সেখ বাড়ির নং : n0009 বয়স : 52 লিঙ্গ : পুরুষ			নাম : বাপন সেখ পিতার নাম: ইসরাইল সেখ বাড়ির নং : n0009 বয়স : 32 লিঙ্গ : পুরুষ		

301	WB/09/058/168870	নাম : সারভানু বিবি স্বামীর নাম: ইসরাইল সেখ বাড়ির নং : n0009 বয়স : 51 লিঙ্গ : মহিলা	ফটো উপলব্ধ	302	WB/09/058/168869	নাম : ইসরাইল সেখ পিতার নাম: কাদির সেখ বাড়ির নং : n0009 বয়স : 55 লিঙ্গ : পুরুষ	ফটো উপলব্ধ	303	FRN3104197	নাম : ডালিম সেখ পিতার নাম: এরফান সেখ বাড়ির নং : n0009 বয়স : 39 লিঙ্গ : পুরুষ	ফটো উপলব্ধ
304	NJH2608347	নাম : শিউলি খাতুন বিবি স্বামীর নাম: আব্দুল আজিজ বাড়ির নং : এন0035 বয়স : 24 লিঙ্গ : মহিলা	ফটো উপলব্ধ	305	NJH2608305	নাম : তুহিনা বিবি স্বামীর নাম: বাপন সেখ বাড়ির নং : এন0009 বয়স : 23 লিঙ্গ : মহিলা	ফটো উপলব্ধ	306	WB/09/058/168795	নাম : নওসাদ সেখ পিতার নাম: জাবের সেখ বাড়ির নং : n0034 বয়স : 61 লিঙ্গ : পুরুষ	ফটো উপলব্ধ
307	NJH2608248	নাম : সাবিরুল সেখ পিতার নাম: সাফিকুল সেখ বাড়ির নং : এন0011 বয়স : 23 লিঙ্গ : পুরুষ	ফটো উপলব্ধ	308	NJH2367639	নাম : সাহেদা বিবি স্বামীর নাম: আবদুল হালিম মন্ডল বাড়ির নং : n0018 বয়স : 49 লিঙ্গ : মহিলা	ফটো উপলব্ধ	309	NJH2615763	নাম : উরেমা বিবি স্বামীর নাম: আনসার সেখ বাড়ির নং : n0044 বয়স : 59 লিঙ্গ : মহিলা	ফটো উপলব্ধ
310	NJH1560697	নাম : ফিরোজ সেখ পিতার নাম: আনসার সেখ বাড়ির নং : n0044 বয়স : 31 লিঙ্গ : পুরুষ	ফটো উপলব্ধ	311	FRN2330843	নাম : সারজিনা বিবি স্বামীর নাম: হৈদর সেখ বাড়ির নং : n0044 বয়স : 44 লিঙ্গ : মহিলা	ফটো উপলব্ধ	312	NJH1560754	নাম : জেলোখা খাতুন বিবি স্বামীর নাম: নুরসালেম সেখ বাড়ির নং : n0035 বয়স : 34 লিঙ্গ : মহিলা	ফটো উপলব্ধ
313	NJH1218460	নাম : কনিকা বানু বিবি স্বামীর নাম: মাইনুদ্দিন সেখ বাড়ির নং : এন0 বয়স : 35 লিঙ্গ : মহিলা	ফটো উপলব্ধ	314	NJH2250652	নাম : এলিনা খাতুন স্বামীর নাম: নেসার আলি বাড়ির নং : এন0003 বয়স : 25 লিঙ্গ : মহিলা	ফটো উপলব্ধ	315	NJH2608289	নাম : ফারুক আহমেদ পিতার নাম: ইসরাইল সেখ বাড়ির নং : এন0009 বয়স : 23 লিঙ্গ : পুরুষ	ফটো উপলব্ধ
316	NJH2502441	নাম : জরিনা বিবি স্বামীর নাম: আক্তার সেখ বাড়ির নং : N0003 বয়স : 27 লিঙ্গ : মহিলা	ফটো উপলব্ধ	317	NKE2310340	নাম : গুলফুন নিশান বিবি স্বামীর নাম: আইনুল হক বাড়ির নং : এন0040 বয়স : 31 লিঙ্গ : মহিলা	ফটো উপলব্ধ	318	NJH1728450	নাম : মহিমা খাতুন স্বামীর নাম: সাাদিকুল সেখ বাড়ির নং : এন0003 বয়স : 32 লিঙ্গ : মহিলা	ফটো উপলব্ধ
319	NJH2167245	নাম : রহিদুল সেখ পিতার নাম: ইসলাম সেখ বাড়ির নং : এন0018 বয়স : 26 লিঙ্গ : পুরুষ	ফটো উপলব্ধ	320	NJH1963974	নাম : হাসিবা বিবি স্বামীর নাম: খর্সেদ সেখ বাড়ির নং : n0045 বয়স : 33 লিঙ্গ : মহিলা	ফটো উপলব্ধ	321	NJH2821973	নাম : রুপসোনা খাতুন পিতার নাম: সান্তার সেখ বাড়ির নং : এন0003 বয়স : 23 লিঙ্গ : মহিলা	ফটো উপলব্ধ
322	NJH2821981	নাম : জামিরুল সেখ মায়ের নাম: ফিরোজা বেওয়া বাড়ির নং : এন0016 বয়স : 26 লিঙ্গ : পুরুষ	ফটো উপলব্ধ	323	NJH2822013	নাম : রেজিনা খাতুন মায়ের নাম: ফিরোজা বিবি বাড়ির নং : এন0016 বয়স : 22 লিঙ্গ : মহিলা	ফটো উপলব্ধ	324	NJH2821924	নাম : মোহাম্মদ আরিফ পিতার নাম: তাহাসেন সেখ বাড়ির নং : এন0048 বয়স : 21 লিঙ্গ : পুরুষ	ফটো উপলব্ধ
325	NJH2615748	নাম : আলাউদ্দিন সেখ পিতার নাম: মুসলেম সেখ বাড়ির নং : n0011 বয়স : 71 লিঙ্গ : পুরুষ	ফটো উপলব্ধ	326	FRN2682920	নাম : জেলোখা বিবি স্বামীর নাম: সাইফুল সেখ বাড়ির নং : n0038 বয়স : 42 লিঙ্গ : মহিলা	ফটো উপলব্ধ	327	NJH2615789	নাম : সামসুনা খাতুন পিতার নাম: মহাম্মাদ সেখ বাড়ির নং : n0026 বয়স : 46 লিঙ্গ : মহিলা	ফটো উপলব্ধ
328	NJH1560689	নাম : রাসিবুল সেখ পিতার নাম: ইসলাম সেখ বাড়ির নং : n0018 বয়স : 31 লিঙ্গ : পুরুষ	ফটো উপলব্ধ	329	NJH2615730	নাম : মোতাকাবিল সেখ পিতার নাম: বারি সেখ বাড়ির নং : n0040 বয়স : 68 লিঙ্গ : পুরুষ	ফটো উপলব্ধ	330	NJH1417872	নাম : নিজামুল সেখ পিতার নাম: রশুতম সেখ বাড়ির নং : n0024 বয়স : 32 লিঙ্গ : পুরুষ	ফটো উপলব্ধ



বিধানসভা নির্বাচনক্ষেত্রের নং, নাম : 64-মুর্শিদাবাদ  
ভাগ নং, নাম : 1-হাঁড়িভাঙ্গা (অংশ)

331	NJH1334663	ফটো উপলব্ধ	332	NJH1095033	ফটো উপলব্ধ	333	NJH2095990	ফটো উপলব্ধ
নাম : সাইরা বিবি স্বামীর নাম: আলমগীর সেখ বাড়ির নং : n0024 বয়স : 34 লিঙ্গ : মহিলা			নাম : আলমগীর সেখ পিতার নাম: রুস্তম সেখ বাড়ির নং : n0024 বয়স : 36 লিঙ্গ : পুরুষ			নাম : রাফিকুল সেখ পিতার নাম: সেকেন্দার সেখ বাড়ির নং : n0075 বয়স : 26 লিঙ্গ : পুরুষ		
334	NJH2895084	ফটো উপলব্ধ	335	NJH2096105	ফটো উপলব্ধ	336	NJH2067619	ফটো উপলব্ধ
নাম : আখেরা খাতুন স্বামীর নাম: রাফিকুল সেখ বাড়ির নং : এন0075 বয়স : 21 লিঙ্গ : মহিলা			নাম : এসারুল সেখ পিতার নাম: মুনসুর সেখ বাড়ির নং : n0086 বয়স : 28 লিঙ্গ : পুরুষ			নাম : জিয়ারুল সেখ পিতার নাম: মুনতাজ সেখ বাড়ির নং : n0068 বয়স : 27 লিঙ্গ : পুরুষ		
337	NJH2067601	ফটো উপলব্ধ	338	NJH2049526	ফটো উপলব্ধ	339	NJH2096030	ফটো উপলব্ধ
নাম : মিতু সেখ পিতার নাম: মুস্তাকিম সেখ বাড়ির নং : n0067 বয়স : 28 লিঙ্গ : পুরুষ			নাম : মাসাদুল সেখ পিতার নাম: সোলেমান সেখ বাড়ির নং : n0062 বয়স : 27 লিঙ্গ : পুরুষ			নাম : জাহারুল সেখ পিতার নাম: নুরসাদ সেখ বাড়ির নং : n0079 বয়স : 27 লিঙ্গ : পুরুষ		
340	NJH2096014	ফটো উপলব্ধ	341	NJH0803908	ফটো উপলব্ধ	342	FRN2331122	ফটো উপলব্ধ
নাম : ইব্রাহিম সেখ পিতার নাম: মিনারুল সেখ বাড়ির নং : n0077 বয়স : 26 লিঙ্গ : পুরুষ			নাম : বেবিনাজ বিবি স্বামীর নাম: হাজিকুল সেখ বাড়ির নং : n0018 বয়স : 38 লিঙ্গ : মহিলা			নাম : হাজিকুল সেখ পিতার নাম: হাজী মহম্মদ সেখ বাড়ির নং : n0018 বয়স : 42 লিঙ্গ : পুরুষ		
343	FRN2331098	ফটো উপলব্ধ	344	WB/09/058/168893	ফটো উপলব্ধ	345	NJH1417823	ফটো উপলব্ধ
নাম : মহিমা বিবি স্বামীর নাম: মাহেরুল সেখ বাড়ির নং : n0018 বয়স : 44 লিঙ্গ : মহিলা			নাম : মাহেরুল সেখ পিতার নাম: মহম্মদ সেখ বাড়ির নং : n0018 বয়স : 51 লিঙ্গ : পুরুষ			নাম : মাজিরুল সেখ পিতার নাম: হাজি মহম্মদ সেখ বাড়ির নং : n0018 বয়স : 32 লিঙ্গ : পুরুষ		
346	NJH1334614	ফটো উপলব্ধ	347	WB/09/058/168745	ফটো উপলব্ধ	348	NJH1560713	ফটো উপলব্ধ
নাম : রুবালা বিবি স্বামীর নাম: সাদিকুল সেখ বাড়ির নং : n0018 বয়স : 33 লিঙ্গ : মহিলা			নাম : ইসলাম সেখ পিতার নাম: হাজি মহম্মদ সেখ বাড়ির নং : n0018 বয়স : 53 লিঙ্গ : পুরুষ			নাম : টুটুল সেখ পিতার নাম: সামেদ সেখ বাড়ির নং : n0017 বয়স : 35 লিঙ্গ : পুরুষ		
349	WB/09/058/168881	ফটো উপলব্ধ	350	WB/09/058/168880	ফটো উপলব্ধ	351	WB/09/058/168751	ফটো উপলব্ধ
নাম : মঞ্জুরা বিবি স্বামীর নাম: ইনতাজ সেখ বাড়ির নং : n0017 বয়স : 56 লিঙ্গ : মহিলা			নাম : ইনতাজ সেখ পিতার নাম: জমিরুদ্দিন সেখ বাড়ির নং : n0017 বয়স : 59 লিঙ্গ : পুরুষ			নাম : কালাম সেখ পিতার নাম: আক্কেল সেখ বাড়ির নং : n0016 বয়স : 53 লিঙ্গ : পুরুষ		
352	NJH1417773	ফটো উপলব্ধ	353	WB/09/058/168750	ফটো উপলব্ধ	354	NJH2096048	ফটো উপলব্ধ
নাম : সামিরুল সেখ পিতার নাম: সালাম সেখ বাড়ির নং : n0016 বয়স : 32 লিঙ্গ : পুরুষ			নাম : ফিরোজা বিবি স্বামীর নাম: সালাম সেখ বাড়ির নং : n0016 বয়স : 51 লিঙ্গ : মহিলা			নাম : ইনজামুল সেখ পিতার নাম: আত্তা সেখ বাড়ির নং : n0080 বয়স : 26 লিঙ্গ : পুরুষ		
355	NJH1853118	ফটো উপলব্ধ	356	WB/09/058/168769	ফটো উপলব্ধ	357	WB/09/058/168768	ফটো উপলব্ধ
নাম : আশী মহম্মদ পিতার নাম: সেটু সেখ বাড়ির নং : n0039 বয়স : 30 লিঙ্গ : পুরুষ			নাম : সুফিয়া বিবি স্বামীর নাম: মণ্টু সেখ বাড়ির নং : n0039 বয়স : 51 লিঙ্গ : মহিলা			নাম : মণ্টু সেখ পিতার নাম: দাউদ সেখ বাড়ির নং : n0039 বয়স : 55 লিঙ্গ : পুরুষ		
358	NJH1218544	ফটো উপলব্ধ	359	NJH1417708	ফটো উপলব্ধ	360	FRN2682912	ফটো উপলব্ধ
নাম : মিলন সেখ পিতার নাম: রেজাবুল সেখ বাড়ির নং : n0039 বয়স : 36 লিঙ্গ : পুরুষ			নাম : বিলকিশ বিবি স্বামীর নাম: মিনারুল সেখ বাড়ির নং : n0039 বয়স : 36 লিঙ্গ : মহিলা			নাম : মিনারুল সেখ পিতার নাম: রেজাবুল সেখ বাড়ির নং : n0039 বয়স : 40 লিঙ্গ : পুরুষ		

361	WB/09/058/168664	নাম : হাসনাবানু বিবি স্বামীর নাম: রইসুদ্দিন সেখ বাড়ির নং : n0038 বয়স : 63 লিঙ্গ : মহিলা	ফটো উপলব্ধ	362	WB/09/058/168874	নাম : আয়িয়া বিবি স্বামীর নাম: জালালউদ্দিন সেখ বাড়ির নং : n0011 বয়স : 51 লিঙ্গ : মহিলা	ফটো উপলব্ধ	363	WB/09/058/168873	নাম : জালালউদ্দিন সেখ পিতার নাম: মুসলেম সেখ বাড়ির নং : n0011 বয়স : 55 লিঙ্গ : পুরুষ	ফটো উপলব্ধ
364	NJH2135804	নাম : আলতার প্রমথ পিতার নাম: মাতা কাবিল সেখ বাড়ির নং : n0090 বয়স : 26 লিঙ্গ : পুরুষ	ফটো উপলব্ধ	365	NJH2095982	নাম : সোহেল সেখ পিতার নাম: জর্জিস সেখ বাড়ির নং : n0074 বয়স : 27 লিঙ্গ : পুরুষ	ফটো উপলব্ধ	366	NJH2580322	নাম : রাইরাব বিবি স্বামীর নাম: রেজাবুল সেখ বাড়ির নং : n0039 বয়স : 58 লিঙ্গ : মহিলা	ফটো উপলব্ধ
367	NJH2580306	নাম : মঞ্জু বিবি স্বামীর নাম: সেফু সেখ বাড়ির নং : n0039 বয়স : 46 লিঙ্গ : মহিলা	ফটো উপলব্ধ	368	NJH2580249	নাম : জালেখা বিবি স্বামীর নাম: নবিসুদ্দিন সেখ বাড়ির নং : n0049 বয়স : 59 লিঙ্গ : মহিলা	ফটো উপলব্ধ	369	NJH1452705	নাম : হাসিনা খাতুন পিতার নাম: সোলেমান সেখ বাড়ির নং : n0026 বয়স : 33 লিঙ্গ : মহিলা	ফটো উপলব্ধ
370	NJH2580611	নাম : আইনুল হক পিতার নাম: বারি সেখ বাড়ির নং : n0040 বয়স : 53 লিঙ্গ : পুরুষ	ফটো উপলব্ধ	371	NJH2367662	নাম : সুবরতি সেখ পিতার নাম: কহবতি সেখ বাড়ির নং : n0007 বয়স : 71 লিঙ্গ : পুরুষ	ফটো উপলব্ধ	372	NJH1095025	নাম : মোঃ নাসির আলী সেখ পিতার নাম: আনসার আলী সেখ বাড়ির নং : n0044 বয়স : 37 লিঙ্গ : পুরুষ	ফটো উপলব্ধ
373	NJH1218569	নাম : সিরাজুল সেখ পিতার নাম: খাদেম সেখ বাড়ির নং : n0052 বয়স : 36 লিঙ্গ : পুরুষ	ফটো উপলব্ধ	374	NJH2367654	নাম : সাইফুল সেখ পিতার নাম: দাউদ সেখ বাড়ির নং : n0039 বয়স : 48 লিঙ্গ : পুরুষ	ফটো উপলব্ধ	375	NJH2367621	নাম : আসেমা বিবি স্বামীর নাম: মুনসুর সেখ বাড়ির নং : n0044 বয়স : 66 লিঙ্গ : মহিলা	ফটো উপলব্ধ
376	NJH2367613	নাম : মুনসুর সেখ পিতার নাম: খুদি সেখ বাড়ির নং : n0044 বয়স : 71 লিঙ্গ : পুরুষ	ফটো উপলব্ধ	377	NJH2502482	নাম : মমতা বিবি স্বামীর নাম: সাইদুল সেখ বাড়ির নং : N0011 বয়স : 25 লিঙ্গ : মহিলা	ফটো উপলব্ধ	378	NJH2502292	নাম : পাখিজা বিবি স্বামীর নাম: মোঃ নাসির আলী সেখ বাড়ির নং : N0044 বয়স : 26 লিঙ্গ : মহিলা	ফটো উপলব্ধ
379	NJH1963842	নাম : তাহাজুল সেখ পিতার নাম: নওসাদ সেখ বাড়ির নং : n0034 বয়স : 29 লিঙ্গ : পুরুষ	ফটো উপলব্ধ	380	NJH1963826	নাম : আব্দুল মাজিদ সেখ পিতার নাম: মিনাকদ্দিন সেখ বাড়ির নং : n0009 বয়স : 29 লিঙ্গ : পুরুষ	ফটো উপলব্ধ	381	NJH2502722	নাম : সাহানাজ খাতুন পিতার নাম: ফিরোজ সেখ বাড়ির নং : N0007 বয়স : 24 লিঙ্গ : মহিলা	ফটো উপলব্ধ
382	NJH2502573	নাম : সামিমা খাতুন পিতার নাম: জর্জিস সেখ বাড়ির নং : N0026 বয়স : 24 লিঙ্গ : মহিলা	ফটো উপলব্ধ	383	NJH2502219	নাম : সেরিফুল সেখ পিতার নাম: সাইফুল সেখ বাড়ির নং : N0039 বয়স : 24 লিঙ্গ : পুরুষ	ফটো উপলব্ধ	384	NJH2502268	নাম : সাফিয়া খাতুন পিতার নাম: হৈদর সেখ বাড়ির নং : n0044 বয়স : 24 লিঙ্গ : মহিলা	ফটো উপলব্ধ
385	NJH2580256	নাম : নাজিমুদ্দিন সেখ পিতার নাম: গোলাব সেখ বাড়ির নং : n0041 বয়স : 59 লিঙ্গ : পুরুষ	ফটো উপলব্ধ	386	NJH2580033	নাম : সান্তার সেখ মায়ের নাম: মেহেরুল্লা সেখ বাড়ির নং : n0003 বয়স : 56 লিঙ্গ : পুরুষ	ফটো উপলব্ধ	387	NJH1218320	নাম : সারকিনা বিবি স্বামীর নাম: মানিকুল সেখ বাড়ির নং : n0048 বয়স : 37 লিঙ্গ : মহিলা	ফটো উপলব্ধ
388	NJH1963875	নাম : সাইন সেখ পিতার নাম: চাঁদ মহাম্মাদ সেখ বাড়ির নং : n0034 বয়স : 29 লিঙ্গ : পুরুষ	ফটো উপলব্ধ	389	WB/09/058/168796	নাম : নিরা বিবি স্বামীর নাম: নওসাদ সেখ বাড়ির নং : n0034 বয়স : 55 লিঙ্গ : মহিলা	ফটো উপলব্ধ	390	NJH1334382	নাম : লাভলু খাতুন পিতার নাম: মুলক সেখ বাড়ির নং : n0045 বয়স : 45 লিঙ্গ : মহিলা	ফটো উপলব্ধ

391 নাম : রোজিনা বিবি স্বামীর নাম: ডালিম সেখ বাড়ির নং : n0009 বয়স : 31 লিঙ্গ : মহিলা	NJH1728419 ফটো উপলব্ধ	392 নাম : ইব্রাহিম সেখ পিতার নাম: চাঁদ মহাম্মদ সেখ বাড়ির নং : n0034 বয়স : 26 লিঙ্গ : পুরুষ	NJH1963867 ফটো উপলব্ধ	393 নাম : অঙ্গরা বিবি স্বামীর নাম: ইরফান সেখ বাড়ির নং : n0009 বয়স : 59 লিঙ্গ : মহিলা	NJH2580371 ফটো উপলব্ধ
394 নাম : সোয়েল সেখ পিতার নাম: নওসাদ সেখ বাড়ির নং : n0034 বয়স : 32 লিঙ্গ : পুরুষ	NJH1560663 ফটো উপলব্ধ	395 নাম : চাঁদ মহাম্মদ সেখ পিতার নাম: জাবের সেখ বাড়ির নং : n0034 বয়স : 56 লিঙ্গ : পুরুষ	NJH2580280 ফটো উপলব্ধ	396 নাম : সারভানু বিবি স্বামীর নাম: ইসলাম সেখ বাড়ির নং : n0018 বয়স : 49 লিঙ্গ : মহিলা	NJH2579969 ফটো উপলব্ধ
397 নাম : তাহাসেন সেখ পিতার নাম: রাহাতুল্লা সেখ বাড়ির নং : n0048 বয়স : 51 লিঙ্গ : পুরুষ	NJH2580595 ফটো উপলব্ধ	398 নাম : নবিসুদ্দিন সেখ পিতার নাম: ইয়াকুব সেখ বাড়ির নং : n0049 বয়স : 63 লিঙ্গ : পুরুষ	NJH2580223 ফটো উপলব্ধ	399 নাম : এরফান সেখ পিতার নাম: কাদির সেখ বাড়ির নং : n0009 বয়স : 64 লিঙ্গ : পুরুষ	NJH2580389 ফটো উপলব্ধ
400 নাম : নুরতাজুল সেখ পিতার নাম: মিনারুদ্দিন সেখ বাড়ির নং : এন0009 বয়স : 23 লিঙ্গ : পুরুষ	NJH2878973 ফটো উপলব্ধ	401 নাম : মাঝিয়া বেওয়া স্বামীর নাম: ইমাম সেখ বাড়ির নং : n0003 বয়স : 61 লিঙ্গ : মহিলা	NJH2580207 ফটো উপলব্ধ	402 নাম : সাকিনা বিবি স্বামীর নাম: সান্তার সেখ বাড়ির নং : n0003 বয়স : 51 লিঙ্গ : মহিলা	NJH2580041 ফটো উপলব্ধ
403 নাম : চাদেমা বিবি মায়ের নাম: মাঝিয়া বিবি বাড়ির নং : n0040 বয়স : 31 লিঙ্গ : মহিলা	NJH1728492 ফটো উপলব্ধ	404 নাম : বিটন সেখ পিতার নাম: সামেদ সেখ বাড়ির নং : n0017 বয়স : 33 লিঙ্গ : পুরুষ	NJH1417922 ফটো উপলব্ধ	405 নাম : জার্জিস সেখ পিতার নাম: মহম্মদ সেখ বাড়ির নং : n0026 বয়স : 52 লিঙ্গ : পুরুষ	NJH2580017 ফটো উপলব্ধ
406 নাম : ঝর্ণা বিবি স্বামীর নাম: জার্জিস সেখ বাড়ির নং : n0018 বয়স : 44 লিঙ্গ : মহিলা	NJH2580009 ফটো উপলব্ধ	407 নাম : নাজিমা বিবি স্বামীর নাম: আব্বাস সেখ বাড়ির নং : n0011 বয়স : 30 লিঙ্গ : মহিলা	NJH1728377 ফটো উপলব্ধ	408 নাম : সেলিনা খাতুন বিবি স্বামীর নাম: সামিরুল সেখ বাড়ির নং : n0016 বয়স : 31 লিঙ্গ : মহিলা	NJH1963891 ফটো উপলব্ধ
409 নাম : সাহেদ আলী পিতার নাম: নওসাদ সেখ বাড়ির নং : n0034 বয়স : 28 লিঙ্গ : পুরুষ	NJH1963883 ফটো উপলব্ধ	410 নাম : রিয়া বিবি স্বামীর নাম: সিরাজুল সেখ বাড়ির নং : n0052 বয়স : 31 লিঙ্গ : মহিলা	NJH1728567 ফটো উপলব্ধ	411 নাম : সাকিম সেখ পিতার নাম: আমজাদ সেখ বাড়ির নং : n0034 বয়স : 29 লিঙ্গ : পুরুষ	NJH1963859 ফটো উপলব্ধ
412 নাম : মুর্শিদা খাতুন পিতার নাম: নওসাদ সেখ বাড়ির নং : n0045 বয়স : 39 লিঙ্গ : মহিলা	NJH0805440 ফটো উপলব্ধ	413 নাম : পারভিনা বিবি স্বামীর নাম: নজরুল সেখ বাড়ির নং : n0045 বয়স : 42 লিঙ্গ : মহিলা	FRN2682888 ফটো উপলব্ধ	414 নাম : নজরুল সেখ পিতার নাম: নওসাদ সেখ বাড়ির নং : n0045 বয়স : 44 লিঙ্গ : পুরুষ	FRN2682870 ফটো উপলব্ধ
415 নাম : খসেদ সেখ পিতার নাম: নওসাদ সেখ বাড়ির নং : n0045 বয়স : 51 লিঙ্গ : পুরুষ	WB/09/058/168723 ফটো উপলব্ধ	416 নাম : রাহেলা বিবি স্বামীর নাম: নওসাদ সেখ বাড়ির নং : n0045 বয়স : 66 লিঙ্গ : মহিলা	WB/09/058/168722 ফটো উপলব্ধ	417 নাম : নওসাদ সেখ পিতার নাম: মুলুক সেখ বাড়ির নং : n0045 বয়স : 73 লিঙ্গ : পুরুষ	WB/09/058/168721 ফটো উপলব্ধ
418 নাম : সরিফা বিবি স্বামীর নাম: আহাদ আলী সেখ বাড়ির নং : n0044 বয়স : 33 লিঙ্গ : মহিলা	NJH1963958 ফটো উপলব্ধ	419 নাম : রেজিনা খাতুন বিবি স্বামীর নাম: সাদ আলী বাড়ির নং : n0044 বয়স : 29 লিঙ্গ : মহিলা	NJH1963925 ফটো উপলব্ধ	420 নাম : আঞ্জুরা বিবি স্বামীর নাম: আমজাদ সেখ বাড়ির নং : n0034 বয়স : 53 লিঙ্গ : মহিলা	WB/09/058/168777 ফটো উপলব্ধ

421	FRN2330983	ফটো উপলব্ধ	422	NJH1334366	ফটো উপলব্ধ	423	NJH1728369	ফটো উপলব্ধ
নাম : সেলিম সেখ পিতার নাম : রজব সেখ বাড়ির নং : n0035 বয়স : 44 লিঙ্গ : পুরুষ			নাম : মজিত সেখ পিতার নাম : রজব সেখ বাড়ির নং : n0035 বয়স : 40 লিঙ্গ : মহিলা			নাম : আব্দুল আজিজ পিতার নাম : রজব সেখ বাড়ির নং : n0035 বয়স : 31 লিঙ্গ : পুরুষ		
424	NJH1334374	ফটো উপলব্ধ	425	WB/09/058/168887	ফটো উপলব্ধ	426	FRN2682714	ফটো উপলব্ধ
নাম : নূরসালেম সেখ পিতার নাম : রজব আলি সেখ বাড়ির নং : n0035 বয়স : 39 লিঙ্গ : পুরুষ			নাম : সাদেক সেখ পিতার নাম : রাহাতুল্লা সেখ বাড়ির নং : n0048 বয়স : 53 লিঙ্গ : পুরুষ			নাম : খায়রোন বিবি স্বামীর নাম : সাদেক সেখ বাড়ির নং : n0048 বয়স : 45 লিঙ্গ : মহিলা		
427	FRN2331106	ফটো উপলব্ধ	428	NJH1218304	ফটো উপলব্ধ	429	NJH1728336	ফটো উপলব্ধ
নাম : নবীরুল সেখ পিতার নাম : সাদেক সেখ বাড়ির নং : n0048 বয়স : 44 লিঙ্গ : পুরুষ			নাম : নাজিরুল সেখ পিতার নাম : সাদেক সেখ বাড়ির নং : n0048 বয়স : 35 লিঙ্গ : পুরুষ			নাম : হাবিবা বিবি স্বামীর নাম : নাজিরুল সেখ বাড়ির নং : n0048 বয়স : 30 লিঙ্গ : মহিলা		
430	FRN3104148	ফটো উপলব্ধ	431	NJH2695518	ফটো উপলব্ধ	432	NJH1728583	ফটো উপলব্ধ
নাম : সুলেখা বিবি স্বামীর নাম : তাহসিন সেখ বাড়ির নং : n0048 বয়স : 38 লিঙ্গ : মহিলা			নাম : মানিকুল সেখ পিতার নাম : রাহাতুল্লা সেখ বাড়ির নং : n0048 বয়স : 49 লিঙ্গ : পুরুষ			নাম : সুলেখা বিবি স্বামীর নাম : নবীরুল সেখ বাড়ির নং : n0048 বয়স : 37 লিঙ্গ : মহিলা		
433	NJH2067593	ফটো উপলব্ধ	434	WB/09/058/168667	ফটো উপলব্ধ	435	NJH0805655	ফটো উপলব্ধ
নাম : সোহিদুল সেখ পিতার নাম : সোলেমান সেখ বাড়ির নং : n0066 বয়স : 27 লিঙ্গ : পুরুষ			নাম : সেগুন সেখ মায়ের নাম : ফুলসন সেখ বাড়ির নং : n0039 বয়স : 30 লিঙ্গ : পুরুষ			নাম : মাইনুল সেখ পিতার নাম : রেজাবুল সেখ বাড়ির নং : n0039 বয়স : 39 লিঙ্গ : পুরুষ		
436	NJH1560648	ফটো উপলব্ধ	437	NJH2899557	ফটো উপলব্ধ	438	WB/09/058/168792	ফটো উপলব্ধ
নাম : সাইনুল সেখ পিতার নাম : সেফু সেখ বাড়ির নং : n0039 বয়স : 34 লিঙ্গ : পুরুষ			নাম : সাহিদ সেখ পিতার নাম : সাইফুল সেখ বাড়ির নং : এন0039 বয়স : 20 লিঙ্গ : পুরুষ			নাম : আজমা বিবি স্বামীর নাম : নিমবার সেখ বাড়ির নং : n0032 বয়স : 63 লিঙ্গ : মহিলা		
439	WB/09/058/168793	ফটো উপলব্ধ	440	FRN3192580	ফটো উপলব্ধ	441	NJH0805507	ফটো উপলব্ধ
নাম : মুসা সেখ পিতার নাম : নিমবার সেখ বাড়ির নং : n0032 বয়স : 53 লিঙ্গ : পুরুষ			নাম : মানজারুল সেখ পিতার নাম : নিমবার সেখ বাড়ির নং : n0032 বয়স : 49 লিঙ্গ : পুরুষ			নাম : সাহানা জি বিবি স্বামীর নাম : সেকেন্দার সেখ বাড়ির নং : n0032 বয়স : 44 লিঙ্গ : মহিলা		
442	FRN2330900	ফটো উপলব্ধ	443	NJH0805515	ফটো উপলব্ধ	444	NJH0805523	ফটো উপলব্ধ
নাম : সুকান্দার সেখ পিতার নাম : সিকান্দার সেখ বাড়ির নং : n0032 বয়স : 44 লিঙ্গ : পুরুষ			নাম : রেজিনা বিবি স্বামীর নাম : মুকাম সেখ বাড়ির নং : n0032 বয়স : 40 লিঙ্গ : মহিলা			নাম : ইয়াসিন সেখ পিতার নাম : নিমবার সেখ বাড়ির নং : n0032 বয়স : 37 লিঙ্গ : পুরুষ		
445	NJH2894814	ফটো উপলব্ধ	446	NJH2049492	ফটো উপলব্ধ	447	WB/09/058/168815	ফটো উপলব্ধ
নাম : সাইনুল সেখ পিতার নাম : সেকেন্দার সেখ বাড়ির নং : এন0032 বয়স : 24 লিঙ্গ : পুরুষ			নাম : নূরআলম সেখ পিতার নাম : মুক্তার সেখ বাড়ির নং : n0059 বয়স : 28 লিঙ্গ : পুরুষ			নাম : সোলেমান সেখ পিতার নাম : গোলাপ সেখ বাড়ির নং : n0026 বয়স : 61 লিঙ্গ : পুরুষ		
448	WB/09/058/168816	ফটো উপলব্ধ	449	NJH1334341	ফটো উপলব্ধ	450	NJH1417906	ফটো উপলব্ধ
নাম : রেকাতন বিবি স্বামীর নাম : সোলেমান সেখ বাড়ির নং : n0026 বয়স : 56 লিঙ্গ : মহিলা			নাম : সাদিকুল সেখ পিতার নাম : আলাউদ্দিন সেখ বাড়ির নং : n0011 বয়স : 36 লিঙ্গ : পুরুষ			নাম : মাসিদা বিবি স্বামীর নাম : সাদিকুল সেখ বাড়ির নং : n0011 বয়স : 33 লিঙ্গ : মহিলা		



451 নাম : নাসিরুল সেখ পিতার নাম: সাফিকুল সেখ বাড়ির নং : এন0011 বয়স : 20 লিঙ্গ : পুরুষ	NJH2894897 ফটো উপলব্ধ	452 নাম : হাবিবা বিবি স্বামীর নাম: নাজিমুদ্দিন সেখ বাড়ির নং : n0041 বয়স : 53 লিঙ্গ : মহিলা	WB/09/058/168682 ফটো উপলব্ধ	453 নাম : আকবস উদ্দিন সেখ পিতার নাম: নাজিমুদ্দিন সেখ বাড়ির নং : n0041 বয়স : 32 লিঙ্গ : পুরুষ	NJH1417948 ফটো উপলব্ধ
454 নাম : সোজিলা খাতুন স্বামীর নাম: জাইদুল সেখ বাড়ির নং : এন0021 বয়স : 23 লিঙ্গ : মহিলা	NJH2603900 ফটো উপলব্ধ	455 নাম : মোহ আলামিন মন্ডল পিতার নাম: মো বুলবুল মন্ডল বাড়ির নং : এন000 বয়স : 20 লিঙ্গ : পুরুষ	NJH2930956 ফটো উপলব্ধ	456 নাম : শরিলা বিবি স্বামীর নাম: সিজারুল সেখ বাড়ির নং : এন000 বয়স : 40 লিঙ্গ : মহিলা	NJH2930998 ফটো উপলব্ধ
457 নাম : সামিম মন্ডল পিতার নাম: আব্দুল সালাম মন্ডল বাড়ির নং : এন000 বয়স : 22 লিঙ্গ : পুরুষ	NJH2931129 ফটো উপলব্ধ	458 নাম : বৃষ্টি খাতুন বিবি স্বামীর নাম: জিয়াবুল সেখ বাড়ির নং : এন000 বয়স : 25 লিঙ্গ : মহিলা	NJH2936037 ফটো উপলব্ধ	459 নাম : মেহেন্দি হাসান পিতার নাম: তাজুদ্দিন সেখ বাড়ির নং : এন0000 বয়স : 19 লিঙ্গ : পুরুষ	NJH2936110 ফটো উপলব্ধ
460 নাম : রুম্পা খাতুন স্বামীর নাম: কামরুল বিশ্বাস বাড়ির নং : প্রসাদপুর বয়স : 26 লিঙ্গ : মহিলা	XMB1892314 ফটো উপলব্ধ	461 নাম : আল্লাজিনা খাতুন পিতার নাম: আনারুল মন্ডল বাড়ির নং : এন0023 বয়স : 24 লিঙ্গ : মহিলা	NJH2588002 ফটো উপলব্ধ		





462	1	NJH2973659
নাম : নেহা খাতুন স্বামীর নাম : সাকিম সেখ বাড়ির নং : এন0034 বয়স : 19 লিঙ্গ : মহিলা		ফটো উপলব্ধ

463	1	NJH2973980
নাম : মাফিয়া খাতুন স্বামীর নাম : সাইন সেখ বাড়ির নং : এন0034 বয়স : 18 লিঙ্গ : মহিলা		ফটো উপলব্ধ

464	1	NJH2974285
নাম : উম্মেহানা খাতুন পিতার নাম : ইনতাজ আলি মন্ডল বাড়ির নং : হাডিভাঙ্গা বয়স : 20 লিঙ্গ : মহিলা		ফটো উপলব্ধ

নির্বাচক সংখ্যার সারসংক্ষেপ :

A) নির্বাচকের সংখ্যা :

	নির্বাচক তালিকার প্রকৃতি	নির্বাচক তালিকার পরিচিতি :	নির্বাচকের সংখ্যা :				
			পুরুষ	মহিলা	তৃতীয় লিঙ্গ	মোট	
I	মূল তালিকা	মূল তালিকা	বিশেষ নিবিড় সংশোধন ২০২৬ এর চূড়ান্ত ভোটার তালিকার সহিত 06-04-2026 তারিখ অবধি সংশোধিত নির্বাচক তালিকা	227	234	0	461
II	1- সংযোজন তালিকা	সংযোজনী 1	বিশেষ সংক্ষিপ্ত সংশোধন 2026	0	0	0	0
		সংযোজনী 2	ধারাবাহিক সংশোধন 2026	0	3	0	3
			মোট	0	3	0	3
III	2- বিয়োজন তালিকা	সংযোজনী 1	বিশেষ সংক্ষিপ্ত সংশোধন 2026	0	0	0	0
		সংযোজনী 2	ধারাবাহিক সংশোধন 2026	0	0	0	0
			মোট	0	0	0	0
IV	'লিঙ্গ ক্ষেত্রের' পরিবর্তনের কারণে পার্থক্য			0	0	0	0
V	বিচারপ্রক্রিয়ার অধীনস্থ			0	0	0	0
VI	বিচার বিভাগীয় আধিকারিক কর্তৃক বিচারপূর্বক নিষ্পত্তির পর বিয়োজিত			5	11	0	16
নির্বাচকের মোট সংখ্যা (I+II-III+IV-V-VI)				222	226	0	448

B) ক্রটি সংশোধনের সংখ্যা :

নির্বাচক তালিকার প্রকৃতি	নির্বাচক তালিকার পরিচিতি :	ক্রটি সংশোধনের সংখ্যা :
সংযোজনী 1	বিশেষ সংক্ষিপ্ত সংশোধন 2026	0
সংযোজনী 2	ধারাবাহিক সংশোধন 2026	0
	মোট	0

নির্বাচক নিবন্ধন আধিকারিকের স্বাক্ষর

E-মৃত, S-স্থানান্তরিত, R-একাধিকবার অন্তর্ভুক্ত, M-নিখোঁজ, Q-যোগ্য নহে