



নির্বাচক তালিকা 2026 S25 পশ্চিমবঙ্গ

বিধানসভা নির্বাচনক্ষেত্রের নং, নাম ও সংরক্ষণের স্থিতি : 64 - মুর্শিদাবাদ (সাধারণ)		অংশ নং : 267																			
বিধানসভা নির্বাচনক্ষেত্রটি যে লোকসভা নির্বাচনক্ষেত্রের / ক্ষেত্রসমূহের অন্তর্ভুক্ত তার নং, নাম ও সংরক্ষণ স্থিতি : 11 - মুর্শিদাবাদ (সাধারণ)																					
1. সংশোধনের পূর্ণ বিবরণ																					
সংশোধনের বৎসর :	2026	নির্বাচক তালিকার পরিচিতি :																			
ভিত্তি তারিখ :	01-01-2026	বিশেষ নিবিড় সংশোধন ২০২৬ এর চূড়ান্ত ভোটার তালিকার সহিত 06-04-2026 তারিখ অবধি সংশোধিত নির্বাচক তালিকা																			
সংশোধনের প্রকৃতি :	ধারাবাহিক সংশোধন 2026																				
প্রকাশনার তারিখ :	06-04-2026																				
2. অংশ ও নির্বাচনী এলাকার পূর্ণ বিবরণ :																					
অংশের ভাগ নং ও নাম :																					
1-হুলাসপুর পশ্চিমপাড়া		<table style="width: 100%; border-collapse: collapse;"> <tr> <td style="width: 50%;">প্রধান শহর/গ্রাম</td> <td style="width: 50%;">: হুলাসপুর</td> </tr> <tr> <td>ওয়ার্ড</td> <td>:</td> </tr> <tr> <td>থানা</td> <td>: মুর্শিদাবাদ</td> </tr> <tr> <td>গ্রাম পঞ্চগায়েত</td> <td>: ডাঙ্গাপাড়া</td> </tr> <tr> <td>ব্লক</td> <td>: মুর্শিদাবাদ-জিয়াগঞ্জ</td> </tr> <tr> <td>মহকুমা</td> <td>: লালবাগ</td> </tr> <tr> <td>জেলা</td> <td>: মুর্শিদাবাদ</td> </tr> <tr> <td>পিন</td> <td>: 742302</td> </tr> </table>				প্রধান শহর/গ্রাম	: হুলাসপুর	ওয়ার্ড	:	থানা	: মুর্শিদাবাদ	গ্রাম পঞ্চগায়েত	: ডাঙ্গাপাড়া	ব্লক	: মুর্শিদাবাদ-জিয়াগঞ্জ	মহকুমা	: লালবাগ	জেলা	: মুর্শিদাবাদ	পিন	: 742302
প্রধান শহর/গ্রাম	: হুলাসপুর																				
ওয়ার্ড	:																				
থানা	: মুর্শিদাবাদ																				
গ্রাম পঞ্চগায়েত	: ডাঙ্গাপাড়া																				
ব্লক	: মুর্শিদাবাদ-জিয়াগঞ্জ																				
মহকুমা	: লালবাগ																				
জেলা	: মুর্শিদাবাদ																				
পিন	: 742302																				
2-হুলাসপুর মধ্যপাড়া (অংশ)																					
3. ভোট গ্রহন কেন্দ্রের পূর্ণ বিবরণ :																					
ভোট গ্রহন কেন্দ্রের নং, নাম :		ভোট গ্রহন কেন্দ্রের শ্রেণী :		গ্রামীণ																	
267 - হুলাসপুর প্রাইমারী স্কুল		এই অংশে সহায়ক ভোটগ্রহন কেন্দ্রের সংখ্যা		0																	
ভোট গ্রহন কেন্দ্রের ঠিকানা :		:																			
হুলাসপুর প্রাইমারী স্কুল, - রুম-1, হুলাসপুর																					
4. নির্বাচকের সংখ্যা :																					
প্রথম ক্রমিক নং	শেষ ক্রমিক নং	মোট সংখ্যা																			
		পুরুষ	মহিলা	তৃতীয় লিঙ্গ	মোট																
1	940	466	415	0	881																

নির্বাচক নিবন্ধন আধিকারিকের স্বাক্ষর

Nazri Naksha

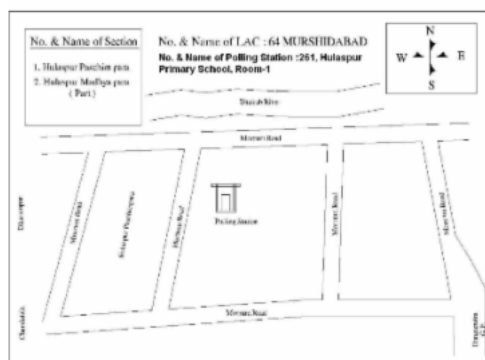

Google Map View

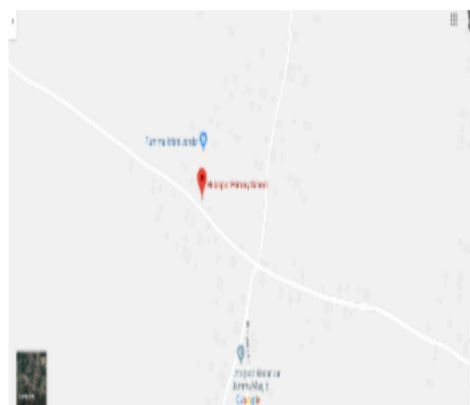

Polling Station Building Front View



Polling Station Front View



Cad View

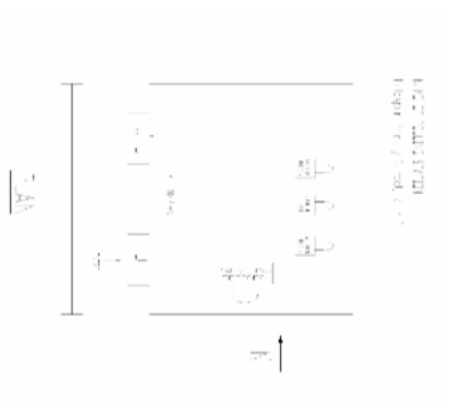

Key MAP View

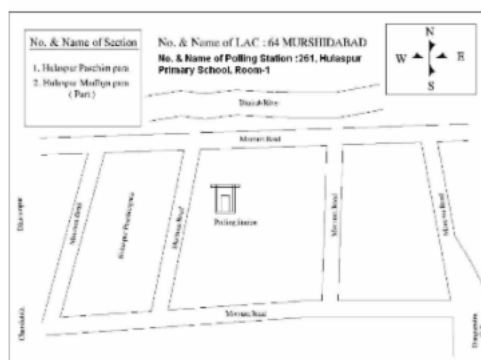

বিধানসভা নির্বাচনক্ষেত্রের নং, নাম : 64-মুর্শিদাবাদ
ভাগ নং, নাম : 1-ছলাসপুর পশ্চিমপাড়

1 নাম : মুর্শিদা বিবি স্বামীর নাম: মাসাদুল সেখ বাড়ির নং : n0007 বয়স : 31 লিঙ্গ : মহিলা	NJH1585371	ফটো উপলব্ধ	2 নাম : মনিরুল সাই পিতার নাম: মহরম সাই বাড়ির নং : n0007 বয়স : 38 লিঙ্গ : পুরুষ	NJH1001510	ফটো উপলব্ধ	3 নাম : কুরমান সাই পিতার নাম: আসিরুদ্দিন সাই বাড়ির নং : n0007 বয়স : 37 লিঙ্গ : পুরুষ	NJH1237544	ফটো উপলব্ধ
4 নাম : সাহারুল সাই পিতার নাম: আসিরুদ্দিন সাই বাড়ির নং : n0007 বয়স : 34 লিঙ্গ : পুরুষ	NJH1436641	ফটো উপলব্ধ	5 নাম : সাদিকুল সাই পিতার নাম: রহমদ্দিন সাই বাড়ির নং : n0009 বয়স : 42 লিঙ্গ : পুরুষ	NJH1347608	ফটো উপলব্ধ	6 নাম : সারেজান বিবি স্বামীর নাম: সাদিকুল সাই বাড়ির নং : n0009 বয়স : 29 লিঙ্গ : মহিলা	NJH1863174	ফটো উপলব্ধ
7 নাম : জহুরা বিবি স্বামীর নাম: রবিকুল সেখ বাড়ির নং : n0054 বয়স : 35 লিঙ্গ : মহিলা	NJH1237585	ফটো উপলব্ধ	8 নাম : তাজমিরা বিবি স্বামীর নাম: আব্দুল জাব্বার সেখ বাড়ির নং : n0046 বয়স : 35 লিঙ্গ : মহিলা	NJH1103084	ফটো উপলব্ধ	9 নাম : রফিক সাই পিতার নাম: আসিরুদ্দিন সাই বাড়ির নং : n0007 বয়স : 49 লিঙ্গ : পুরুষ	WB/09/058/327026	ফটো উপলব্ধ
10 নাম : পরিশন সাই পিতার নাম: গিয়াসউদ্দিন সাই বাড়ির নং : n0007 বয়স : 55 লিঙ্গ : মহিলা	WB/09/058/327028	ফটো উপলব্ধ	11 নাম : মাসাদুল সেখ পিতার নাম: আব্দুল খালেক সেখ বাড়ির নং : n0007 বয়স : 39 লিঙ্গ : পুরুষ	FRN3121753	ফটো উপলব্ধ	12 নাম : রেজাউল করিম স্বামীর নাম: দেয়ব সেখ বাড়ির নং : n0042 বয়স : 73 লিঙ্গ : মহিলা	NJH2960003	ফটো উপলব্ধ
13 নাম : নুরজাহান বিবি স্বামীর নাম: নিস মহাম্মদ সেখ বাড়ির নং : n0045 বয়স : 73 লিঙ্গ : মহিলা	WB/09/058/327081	ফটো উপলব্ধ	14 নাম : জাব্বার আবদুল পিতার নাম: আলীবক্স সেখ বাড়ির নং : n0046 বয়স : 67 লিঙ্গ : পুরুষ	WB/09/058/327078	ফটো উপলব্ধ	15 নাম : নার্গিসা বিবি স্বামীর নাম: লাল্টু সেখ বাড়ির নং : n0024 বয়স : 38 লিঙ্গ : মহিলা	NJH1001213	ফটো উপলব্ধ
16 নাম : গোলজান বিবি স্বামীর নাম: মসরুদ্দিন সেখ বাড়ির নং : n0018 বয়স : 68 লিঙ্গ : মহিলা	WB/09/058/327192	ফটো উপলব্ধ	17 নাম : মাজেদ সেখ পিতার নাম: মসরুদ্দিন সেখ বাড়ির নং : n0018 বয়স : 53 লিঙ্গ : পুরুষ	WB/09/058/327193	ফটো উপলব্ধ	18 নাম : ময়না বিবি স্বামীর নাম: মাজেদ সেখ বাড়ির নং : n0018 বয়স : 50 লিঙ্গ : মহিলা	WB/09/058/327194	ফটো উপলব্ধ
19 নাম : ইনসান সেখ পিতার নাম: মাজেদ সেখ বাড়ির নং : n0018 বয়স : 33 লিঙ্গ : পুরুষ	NJH1436690	ফটো উপলব্ধ	20 নাম : জৈগন সাহা পিতার নাম: মসরুদ্দিন সেখ বাড়ির নং : n0018 বয়স : 31 লিঙ্গ : মহিলা	NJH1863190	ফটো উপলব্ধ	21 নাম : সাবিনা বিবি স্বামীর নাম: আইতুল সেখ বাড়ির নং : n0058 বয়স : 28 লিঙ্গ : মহিলা	NJH1982107	ফটো উপলব্ধ
22 নাম : তাসলেমা বিবি স্বামীর নাম: আকবর সেখ বাড়ির নং : n0027 বয়স : 53 লিঙ্গ : মহিলা	WB/09/058/327043	ফটো উপলব্ধ	23 নাম : মেহেরুন বিবি স্বামীর নাম: ইমাজুদ্দিন সেখ বাড়ির নং : n0018 বয়স : 33 লিঙ্গ : মহিলা	NJH1436773	ফটো উপলব্ধ	24 নাম : ইমাজুদ্দিন সেখ পিতার নাম: মসরুদ্দিন সেখ বাড়ির নং : n0018 বয়স : 59 লিঙ্গ : পুরুষ	WB/09/058/327195	ফটো উপলব্ধ
25 নাম : কুলসন বিবি (খাতুন) স্বামীর নাম: সাইফুল হক বাড়ির নং : এন0046 বয়স : 26 লিঙ্গ : মহিলা	NJH2254779	ফটো উপলব্ধ	26 নাম : মেরিনা বিবি স্বামীর নাম: বিল্লাল সেখ বাড়ির নং : n0046 বয়স : 33 লিঙ্গ : মহিলা	NJH1757830	ফটো উপলব্ধ	27 নাম : বিল্লাল সেখ পিতার নাম: বকেশ সেখ বাড়ির নং : n0046 বয়স : 43 লিঙ্গ : পুরুষ	FRN2741833	ফটো উপলব্ধ
28 নাম : রহিমা বিবি স্বামীর নাম: মালেক সেখ বাড়ির নং : n0046 বয়স : 67 লিঙ্গ : মহিলা	NJH2700482	ফটো উপলব্ধ	29 নাম : আকলেমা বিবি স্বামীর নাম: খালেক সেখ বাড়ির নং : n0046 বয়স : 69 লিঙ্গ : মহিলা	WB/09/058/327075	ফটো উপলব্ধ	30 নাম : মিনকুরা বিবি স্বামীর নাম: ইনসান সেখ বাড়ির নং : n0045 বয়স : 32 লিঙ্গ : মহিলা	NJH1757764	ফটো উপলব্ধ

বিধানসভা নির্বাচনক্ষেত্রের নং, নাম : 64-মুর্শিদাবাদ
ভাগ নং, নাম : 1-ছলাসপুর পশ্চিমপাড়া

31 নাম : মোজমোল সাই পিতার নাম : ওলি সাই বাড়ির নং : n0020 বয়স : 73 লিঙ্গ : পুরুষ	NJH2409696 ফটো উপলব্ধ	32 নাম : ইনসান সেখ পিতার নাম : লুকমান সেখ বাড়ির নং : n0045 বয়স : 34 লিঙ্গ : পুরুষ	NJH1347624 ফটো উপলব্ধ	33 নাম : মিরাসিন বিবি স্বামীর নাম : আব্দুল সেখ বাড়ির নং : n0046 বয়স : 45 লিঙ্গ : মহিলা	NJH1103092 ফটো উপলব্ধ
34 নাম : ফরকন বিবি স্বামীর নাম : রহিদ সেখ বাড়ির নং : n0045 বয়স : 38 লিঙ্গ : মহিলা	NJH1237684 ফটো উপলব্ধ	35 নাম : রোহিদ সেখ পিতার নাম : নিসমহাম্মদ সেখ বাড়ির নং : n0045 বয়স : 42 লিঙ্গ : পুরুষ	FRN2945418 ফটো উপলব্ধ	36 নাম : আফরোজা বিবি স্বামীর নাম : রইসুদ্দিন সেখ বাড়ির নং : n0045 বয়স : 43 লিঙ্গ : মহিলা	FRN3206406 ফটো উপলব্ধ
37 নাম : রইসুদ্দিন সেখ পিতার নাম : নিসমহাম্মদ সেখ বাড়ির নং : n0045 বয়স : 30 লিঙ্গ : পুরুষ	NJH2700466 ফটো উপলব্ধ	38 নাম : ইয়াদুল সেখ পিতার নাম : রসমুদ্দিন সেখ বাড়ির নং : n0054 বয়স : 37 লিঙ্গ : পুরুষ	NJH1436682 ফটো উপলব্ধ	39 নাম : কাসেম সেখ পিতার নাম : কাজেম সেখ বাড়ির নং : n0058 বয়স : 54 লিঙ্গ : পুরুষ	NJH2410454 ফটো উপলব্ধ
40 নাম : রেকসোনা বিবি স্বামীর নাম : নুরসেলিম সেখ বাড়ির নং : n0042 বয়স : 35 লিঙ্গ : মহিলা	NJH1757780 ফটো উপলব্ধ	41 নাম : আব্বাস আলী সেখ পিতার নাম : তৈয়ব সেখ বাড়ির নং : n0042 বয়স : 32 লিঙ্গ : পুরুষ	NJH1757798 ফটো উপলব্ধ	42 নাম : নুর সালিম সেখ পিতার নাম : তৈয়ব সেখ বাড়ির নং : n0042 বয়স : 38 লিঙ্গ : পুরুষ	NJH1000983 ফটো উপলব্ধ
43 নাম : আকসুরা বিবি স্বামীর নাম : মিন্টু সাই বাড়ির নং : n0058 বয়স : 35 লিঙ্গ : মহিলা	NJH1348028 ফটো উপলব্ধ	44 নাম : মিঠু সেখ মায়ের নাম : রাবিয়া বেওয়া বাড়ির নং : n0058 বয়স : 37 লিঙ্গ : পুরুষ	NJH1000868 ফটো উপলব্ধ	45 নাম : লালটু সেখ পিতার নাম : কাজেম সেখ বাড়ির নং : n0058 বয়স : 49 লিঙ্গ : পুরুষ	WB/09/058/327109 ফটো উপলব্ধ
46 নাম : রাবিয়া বিবি স্বামীর নাম : কাজেম সেখ বাড়ির নং : n0058 বয়স : 69 লিঙ্গ : মহিলা	NJH2915957 ফটো উপলব্ধ	47 নাম : সান্তনা বিবি স্বামীর নাম : রফিকুল সেখ বাড়ির নং : n0046 বয়স : 34 লিঙ্গ : মহিলা	NJH1436807 ফটো উপলব্ধ	48 নাম : আইতুল সেখ পিতার নাম : আলি বকস সেখ বাড়ির নং : n0058 বয়স : 38 লিঙ্গ : পুরুষ	FRN3121605 ফটো উপলব্ধ
49 নাম : সাইফুল হক মায়ের নাম : হাজেরা বেওয়া বাড়ির নং : n0046 বয়স : 37 লিঙ্গ : পুরুষ	FRN3206372 ফটো উপলব্ধ	50 নাম : আসাদুল সাই পিতার নাম : আসরুদ্দিন সাই বাড়ির নং : n0007 বয়স : 54 লিঙ্গ : পুরুষ	WB/09/058/327025 ফটো উপলব্ধ	51 নাম : আলাউদ্দিন সাই পিতার নাম : আসরুদ্দিন সাই বাড়ির নং : n0007 বয়স : 57 লিঙ্গ : পুরুষ	WB/09/058/327024 ফটো উপলব্ধ
52 নাম : মাজরা বিবি স্বামীর নাম : আসরুদ্দিন সেখ বাড়ির নং : n0007 বয়স : 76 লিঙ্গ : মহিলা	WB/09/058/327023 ফটো উপলব্ধ	53 নাম : ফরিদা বিবি স্বামীর নাম : আকাশ আলি সেখ বাড়ির নং : n0068 বয়স : 44 লিঙ্গ : মহিলা	FRN2395028 ফটো উপলব্ধ	54 নাম : সাইরা বিবি স্বামীর নাম : সফিকুল সাই বাড়ির নং : n0020 বয়স : 37 লিঙ্গ : মহিলা	FRN3121761 ফটো উপলব্ধ
55 নাম : শম্শা খাতুন পিতার নাম : মহরম সাই বাড়ির নং : n0020 বয়স : 39 লিঙ্গ : মহিলা	NJH1000785 ফটো উপলব্ধ	56 নাম : মহরম সাই পিতার নাম : ওলি সাই বাড়ির নং : n0020 বয়স : 61 লিঙ্গ : পুরুষ	WB/09/058/327189 ফটো উপলব্ধ	57 নাম : সফিকুল সাই পিতার নাম : রহমুদ্দিন সাই বাড়ির নং : n0009 বয়স : 49 লিঙ্গ : পুরুষ	WB/09/058/327033 ফটো উপলব্ধ
58 নাম : জেহেদা বিবি স্বামীর নাম : রইমুদ্দিন সাই বাড়ির নং : n0009 বয়স : 86 লিঙ্গ : মহিলা	WB/09/058/327032 ফটো উপলব্ধ	59 নাম : শেসফুল বিবি স্বামীর নাম : কুরমান সাই বাড়ির নং : n0007 বয়স : 33 লিঙ্গ : মহিলা	NJH1757756 ফটো উপলব্ধ	60 নাম : সরেফা বিবি স্বামীর নাম : সুনাকুদ্দিন সাই বাড়ির নং : n0063 বয়স : 65 লিঙ্গ : মহিলা	WB/09/058/327030 ফটো উপলব্ধ

বিধানসভা নির্বাচনক্ষেত্রের নং, নাম : 64-মুর্শিদাবাদ
ভাগ নং, নাম : 1-ছলাসপুর পশ্চিমপাড়া

61 নাম : মইরুন বিবি স্বামীর নাম: সাইজুদ্দিন সেখ বাড়ির নং : n0064 বয়স : 41 লিঙ্গ : মহিলা	FRN2741874 ফটো উপলব্ধ	62 নাম : সাইজুদ্দিন সেখ পিতার নাম: অজিত সেখ বাড়ির নং : n0064 বয়স : 50 লিঙ্গ : পুরুষ	WB/09/058/327160 ফটো উপলব্ধ	63 নাম : রেহেলা বিবি স্বামীর নাম: আজিত সেখ বাড়ির নং : n0064 বয়স : 79 লিঙ্গ : মহিলা	WB/09/058/327159 ফটো উপলব্ধ
64 নাম : সাক্বাস আলী সেখ পিতার নাম: তৈয়ব আলী সেখ বাড়ির নং : n0042 বয়স : 30 লিঙ্গ : পুরুষ	NJH1982206 ফটো উপলব্ধ	65 নাম : আনজুরা খাতুন স্বামীর নাম: পিন্টু সাই বাড়ির নং : এন0020 বয়স : 31 লিঙ্গ : মহিলা	NJH1748854 ফটো উপলব্ধ	66 নাম : মিন্টু সাই পিতার নাম: মোজমোল সাই বাড়ির নং : n0058 বয়স : 38 লিঙ্গ : পুরুষ	FRN3121654 ফটো উপলব্ধ
67 নাম : ইয়ানোস সেখ পিতার নাম: রসমুদ্দিন সেখ বাড়ির নং : n0054 বয়স : 33 লিঙ্গ : পুরুষ	NJH1436716 ফটো উপলব্ধ	68 নাম : পিন্টু সাই পিতার নাম: মোজমোল সাই বাড়ির নং : n0020 বয়স : 36 লিঙ্গ : পুরুষ	NJH1237577 ফটো উপলব্ধ	69 নাম : ফুলজান বিবি স্বামীর নাম: মোজমোল সাই বাড়ির নং : n0020 বয়স : 68 লিঙ্গ : মহিলা	NJH2409654 ফটো উপলব্ধ
70 নাম : মানোয়ারা বিবি স্বামীর নাম: রসমুদ্দিন সেখ বাড়ির নং : n0054 বয়স : 63 লিঙ্গ : মহিলা	NJH2410504 ফটো উপলব্ধ	71 নাম : মাসুদা বিবি স্বামীর নাম: আক্বাস আলি সেখ বাড়ির নং : n0042 বয়স : 34 লিঙ্গ : মহিলা	NJH2478568 ফটো উপলব্ধ	72 নাম : পিয়ারুল সেখ পিতার নাম: আজিজুল সেখ বাড়ির নং : n0018 বয়স : 25 লিঙ্গ : পুরুষ	NJH2478816 ফটো উপলব্ধ
73 নাম : রাশিদা খাতুন পিতার নাম: মালেক সেখ বাড়ির নং : n0046 বয়স : 26 লিঙ্গ : মহিলা	NJH2478675 ফটো উপলব্ধ	74 নাম : আব্দুল খালেক পিতার নাম: আলীবক্স বাড়ির নং : n0046 বয়স : 65 লিঙ্গ : পুরুষ	NJH2489904 ফটো উপলব্ধ	75 নাম : মালেক সেখ পিতার নাম: আলীবক্স সেখ বাড়ির নং : n0046 বয়স : 62 লিঙ্গ : পুরুষ	NJH2490456 ফটো উপলব্ধ
76 নাম : সাবনুর খাতুন বিবি স্বামীর নাম: সাক্বাস আলি সেখ বাড়ির নং : n0042 বয়স : 27 লিঙ্গ : মহিলা	NJH2254787 ফটো উপলব্ধ	77 নাম : রফিকুল সেখ পিতার নাম: আব্দুল খালেক সেখ বাড়ির নং : n0046 বয়স : 42 লিঙ্গ : পুরুষ	FRN2741825 ফটো উপলব্ধ	78 নাম : সোহেল রানা সেখ পিতার নাম: আব্দুল সেখ বাড়ির নং : এন0046 বয়স : 23 লিঙ্গ : পুরুষ	NJH2652667 ফটো উপলব্ধ
79 নাম : ইসমাইল সেখ পিতার নাম: সাইজুদ্দিন সেখ বাড়ির নং : এন0064 বয়স : 23 লিঙ্গ : পুরুষ	NJH2652113 ফটো উপলব্ধ	80 নাম : মুর্শিদা খাতুন স্বামীর নাম: ইয়াদুল সেখ বাড়ির নং : এন0054 বয়স : 25 লিঙ্গ : মহিলা	NJH2652147 ফটো উপলব্ধ	81 নাম : আলসীর সেখ পিতার নাম: রইসুদ্দিন সেখ বাড়ির নং : এন0045 বয়স : 23 লিঙ্গ : পুরুষ	NJH2652097 ফটো উপলব্ধ
82 নাম : হাপিজুল সেখ পিতার নাম: রইসুদ্দিন সেখ বাড়ির নং : এন0045 বয়স : 25 লিঙ্গ : পুরুষ	NJH2651891 ফটো উপলব্ধ	83 নাম : সনিরুল সাঈ পিতার নাম: আলাউদ্দিন সাঈ বাড়ির নং : এন007 বয়স : 24 লিঙ্গ : পুরুষ	NJH2705929 ফটো উপলব্ধ	84 নাম : সরিফুল সাই পিতার নাম: ওলি সাই বাড়ির নং : n0020 বয়স : 49 লিঙ্গ : পুরুষ	NJH2853687 ফটো উপলব্ধ
85 নাম : টুনু বিবি স্বামীর নাম: সরিফুল সাই বাড়ির নং : n0020 বয়স : 37 লিঙ্গ : মহিলা	NJH1436765 ফটো উপলব্ধ	86 নাম : নাসিম সেখ পিতার নাম: লাল্টু সেখ বাড়ির নং : এন0058 বয়স : 22 লিঙ্গ : পুরুষ	NJH2719557 ফটো উপলব্ধ	87 নাম : উম্মাহান খাতুন স্বামীর নাম: সহেল সেখ বাড়ির নং : এন0154 বয়স : 23 লিঙ্গ : মহিলা	NJH2827558 ফটো উপলব্ধ
88 নাম : সীমা খাতুন পিতার নাম: মহসেন সেখ বাড়ির নং : এন0157 বয়স : 23 লিঙ্গ : মহিলা	NJH2651818 ফটো উপলব্ধ	89 নাম : মলি খাতুন স্বামীর নাম: গোলাম শাহ বাড়ির নং : এন0130 বয়স : 30 লিঙ্গ : মহিলা	NJH2652394 ফটো উপলব্ধ	90 নাম : লীলা খাতুন স্বামীর নাম: মিন্টু শাহ বাড়ির নং : এন0133 বয়স : 33 লিঙ্গ : মহিলা	NJH2652279 ফটো উপলব্ধ

91 নাম : মাসুদা খাতুন পিতার নাম: মাসাদুল সাই বাড়ির নং : N0141 বয়স : 25 লিঙ্গ : মহিলা	NJH2479087 ফটো উপলব্ধ	92 নাম : শ্যামলী খাতুন স্বামীর নাম: সাহারুল সাই বাড়ির নং : N007 বয়স : 29 লিঙ্গ : মহিলা	NJH2255651 ফটো উপলব্ধ	93 নাম : কাজলা খাতুন মায়ের নাম: বুলু বিবি বাড়ির নং : n0150 বয়স : 27 লিঙ্গ : মহিলা	NJH2480341 ফটো উপলব্ধ
94 নাম : কাঞ্চন খাতুন স্বামীর নাম: মারজেন সেখ বাড়ির নং : N0207 বয়স : 24 লিঙ্গ : মহিলা	NJH2480937 ফটো উপলব্ধ	95 নাম : আছমা খাতুন বিবি স্বামীর নাম: রেফু শাহ বাড়ির নং : N0127 বয়স : 32 লিঙ্গ : মহিলা	NJH2480556 ফটো উপলব্ধ	96 নাম : সোনালী খাতুন পিতার নাম: মিলন শাহ বাড়ির নং : N0127 বয়স : 30 লিঙ্গ : মহিলা	ZQN1702026 ফটো উপলব্ধ
97 নাম : তানিয়া খাতুন বিবি স্বামীর নাম: সেখ আবুল বাড়ির নং : n0191 বয়স : 26 লিঙ্গ : মহিলা	NJH2085181 ফটো উপলব্ধ	98 নাম : প্রীতিলতা দাস মন্ডল স্বামীর নাম: সুব্রত মন্ডল বাড়ির নং : এন0095 বয়স : 30 লিঙ্গ : মহিলা	SQP1428127 ফটো উপলব্ধ	99 নাম : সঞ্জিত মন্ডল পিতার নাম: অজিত মন্ডল বাড়ির নং : এন0095 বয়স : 25 লিঙ্গ : পুরুষ	NJH2254936 ফটো উপলব্ধ
100 নাম : টুনু বিবি স্বামীর নাম: মানসার সেখ বাড়ির নং : n0056 বয়স : 67 লিঙ্গ : মহিলা	NJH2410447 ফটো উপলব্ধ	101 নাম : সীমা খাতুন স্বামীর নাম: সাবির আলি সেখ বাড়ির নং : এন0014 বয়স : 22 লিঙ্গ : মহিলা	NJH2827855 ফটো উপলব্ধ	102 নাম : সিরাজ সেখ মায়ের নাম: সুরাতন বিবি বাড়ির নং : এন0040 বয়স : 22 লিঙ্গ : পুরুষ	NJH2730125 ফটো উপলব্ধ
103 নাম : রানা সাই পিতার নাম: বাবু সাই বাড়ির নং : এন0021 বয়স : 23 লিঙ্গ : পুরুষ	NJH2738052 ফটো উপলব্ধ	104 নাম : তোরজিনা বিবি স্বামীর নাম: আসাবুল সেখ বাড়ির নং : n0198 বয়স : 27 লিঙ্গ : মহিলা	NJH2085256 ফটো উপলব্ধ	105 নাম : মিলন সাই পিতার নাম: বরকত সাই বাড়ির নং : n0021 বয়স : 32 লিঙ্গ : পুরুষ	NJH1436633 ফটো উপলব্ধ
106 নাম : আঞ্জুরা বিবি স্বামীর নাম: বাবু সেখ বাড়ির নং : n0028 বয়স : 51 লিঙ্গ : মহিলা	NJH2410090 ফটো উপলব্ধ	107 নাম : শ্যামলা বিবি স্বামীর নাম: মনিরুল সাই বাড়ির নং : N007 বয়স : 28 লিঙ্গ : মহিলা	NJH2480986 ফটো উপলব্ধ	108 নাম : সাবির আলি পিতার নাম: বারিক সেখ বাড়ির নং : N0040 বয়স : 26 লিঙ্গ : পুরুষ	NJH2479020 ফটো উপলব্ধ
109 নাম : জাহেদুন্না বিবি স্বামীর নাম: আসেদুলি সেখ বাড়ির নং : N0155 বয়স : 58 লিঙ্গ : মহিলা	NJH2480879 ফটো উপলব্ধ	110 নাম : তারজিনা বিবি স্বামীর নাম: সিদ্দিক সেখ বাড়ির নং : N001 বয়স : 24 লিঙ্গ : মহিলা	NJH2480697 ফটো উপলব্ধ	111 নাম : ফরিদা বিবি স্বামীর নাম: মুকবুল সেখ বাড়ির নং : n0066 বয়স : 40 লিঙ্গ : মহিলা	FRN2741916 ফটো উপলব্ধ
112 নাম : সাইদুল সাই পিতার নাম: বরকত সাই বাড়ির নং : n0021 বয়স : 37 লিঙ্গ : পুরুষ	NJH1001098 ফটো উপলব্ধ	113 নাম : সুকেদা বিবি স্বামীর নাম: মাসাদুল সাই বাড়ির নং : n0021 বয়স : 45 লিঙ্গ : মহিলা	NJH1001080 ফটো উপলব্ধ	114 নাম : সাদ্দাম হোসাইন পিতার নাম: মানসার সেখ বাড়ির নং : n0056 বয়স : 33 লিঙ্গ : পুরুষ	NJH1436724 ফটো উপলব্ধ
115 নাম : সরিফা বিবি স্বামীর নাম: মিলন সাই বাড়ির নং : n0186 বয়স : 28 লিঙ্গ : মহিলা	NJH2103695 ফটো উপলব্ধ	116 নাম : সন্ধ্যা সাই পিতার নাম: আমজাদ সাই বাড়ির নং : এন0056 বয়স : 28 লিঙ্গ : পুরুষ	NJH2254647 ফটো উপলব্ধ	117 নাম : সাজ্জিলা বিবি স্বামীর নাম: সালাম শা বাড়ির নং : n0203 বয়স : 30 লিঙ্গ : মহিলা	NJH2085306 ফটো উপলব্ধ
118 নাম : শেহেলি বিবি স্বামীর নাম: বাবু সেখ বাড়ির নং : n0204 বয়স : 35 লিঙ্গ : মহিলা	NJH2085314 ফটো উপলব্ধ	119 নাম : মিলন সেখ মায়ের নাম: আঞ্জুরা বেওয়া বাড়ির নং : n0028 বয়স : 30 লিঙ্গ : পুরুষ	NJH1757889 ফটো উপলব্ধ	120 নাম : মারজেন সেখ মায়ের নাম: সুরাতন বেওয়া বাড়ির নং : n0040 বয়স : 31 লিঙ্গ : পুরুষ	NJH1982180 ফটো উপলব্ধ



121 নাম : জোৎস্না বিবি স্বামীর নাম : সরিফত সাই বাড়ির নং : n0021 বয়স : 56 লিঙ্গ : মহিলা	NJH2410033 ফটো উপলব্ধ	122 নাম : জরিনা বিবি স্বামীর নাম : বাবু সাই বাড়ির নং : n0028 বয়স : 52 লিঙ্গ : মহিলা	NJH2410769 ফটো উপলব্ধ	123 নাম : সুরাতন বিবি স্বামীর নাম : সায়েম সেখ বাড়ির নং : n0040 বয়স : 59 লিঙ্গ : মহিলা	NJH2273134 ফটো উপলব্ধ
124 নাম : ইলিয়াস সেখ পিতার নাম : মুকবুল সেখ বাড়ির নং : এন0056 বয়স : 26 লিঙ্গ : পুরুষ	NJH2254597 ফটো উপলব্ধ	125 নাম : রবিউল সেখ পিতার নাম : সায়েম সে বাড়ির নং : এন0040 বয়স : 27 লিঙ্গ : পুরুষ	NJH2254563 ফটো উপলব্ধ	126 নাম : মানসার সেখ পিতার নাম : সুরেকাদিন সেখ বাড়ির নং : n0066 বয়স : 63 লিঙ্গ : পুরুষ	NJH2410546 ফটো উপলব্ধ
127 নাম : সারজিনা বিবি স্বামীর নাম : মতিলাল সাই বাড়ির নং : n0182 বয়স : 26 লিঙ্গ : মহিলা	NJH2103653 ফটো উপলব্ধ	128 নাম : আনজুলা বিবি স্বামীর নাম : সাইদুল সাই বাড়ির নং : n0021 বয়স : 32 লিঙ্গ : মহিলা	NJH1757871 ফটো উপলব্ধ	129 নাম : সারিকত সাই পিতার নাম : বরকত সাই বাড়ির নং : n0021 বয়স : 53 লিঙ্গ : পুরুষ	WB/09/058/327182 ফটো উপলব্ধ
130 নাম : মাসাদুল সাই পিতার নাম : বরকত সাই বাড়ির নং : n0021 বয়স : 41 লিঙ্গ : পুরুষ	FRN2741866 ফটো উপলব্ধ	131 নাম : সাকিনা বিবি স্বামীর নাম : বাবু সাই বাড়ির নং : n0021 বয়স : 41 লিঙ্গ : মহিলা	FRN2741858 ফটো উপলব্ধ	132 নাম : বাবু সাই পিতার নাম : বরকত সাই বাড়ির নং : n0021 বয়স : 54 লিঙ্গ : পুরুষ	WB/09/058/327181 ফটো উপলব্ধ
133 নাম : সুখমা বিশ্বাস মন্ডল স্বামীর নাম : সুদীপ্ত কুমার মন্ডল বাড়ির নং : এন0123 বয়স : 28 লিঙ্গ : মহিলা	XYZ1730605 ফটো উপলব্ধ	134 নাম : ইতি বিশ্বাস সরকার স্বামীর নাম : অনুপ বিশ্বাস বাড়ির নং : N0079 বয়স : 33 লিঙ্গ : মহিলা	SWN1256817 ফটো উপলব্ধ	135 নাম : সুরজিৎ বিশ্বাস পিতার নাম : সন্তোষ বিশ্বাস বাড়ির নং : N0079 বয়স : 25 লিঙ্গ : পুরুষ	NJH2479731 ফটো উপলব্ধ
136 নাম : মমিন সেখ পিতার নাম : মাম্মান সেখ বাড়ির নং : না বয়স : 26 লিঙ্গ : পুরুষ	NJH2479913 ফটো উপলব্ধ	137 নাম : রুপা খাতুন পিতার নাম : মাইনুল সেখ বাড়ির নং : N0033 বয়স : 28 লিঙ্গ : মহিলা	NJH2479277 ফটো উপলব্ধ	138 নাম : রিজিয়া বেগম স্বামীর নাম : সুরেকাদিন সেখ বাড়ির নং : n0065 বয়স : 57 লিঙ্গ : মহিলা	NJH2410041 ফটো উপলব্ধ
139 নাম : লুথ বেগম স্বামীর নাম : লিহাজে সেখ বাড়ির নং : n0033 বয়স : 49 লিঙ্গ : মহিলা	NJH2410579 ফটো উপলব্ধ	140 নাম : মঞ্জুরা বিবি স্বামীর নাম : কাশেম সেখ বাড়ির নং : n0055 বয়স : 52 লিঙ্গ : মহিলা	FRN3121621 ফটো উপলব্ধ	141 নাম : মহাবুল সেখ পিতার নাম : সুরেকাদিন সেখ বাড়ির নং : n0055 বয়স : 41 লিঙ্গ : পুরুষ	FRN2741809 ফটো উপলব্ধ
142 নাম : কসুম বেগম স্বামীর নাম : দিশরথ সেখ বাড়ির নং : n0016 বয়স : 49 লিঙ্গ : মহিলা	NJH2410587 ফটো উপলব্ধ	143 নাম : মাজেরা বিবি স্বামীর নাম : লুকমান সেখ বাড়ির নং : n0019 বয়স : 66 লিঙ্গ : মহিলা	NJH2409936 ফটো উপলব্ধ	144 নাম : রাশিদুল সেখ পিতার নাম : আমরু সেখ বাড়ির নং : n0019 বয়স : 29 লিঙ্গ : পুরুষ	NJH1982164 ফটো উপলব্ধ
145 নাম : আসেনুরা বিবি স্বামীর নাম : মহাবুল সেখ বাড়ির নং : N0055 বয়স : 40 লিঙ্গ : মহিলা	NJH1218197 ফটো উপলব্ধ	146 নাম : রুমা খাতুন স্বামীর নাম : রাশিদুল সেখ বাড়ির নং : এন0019 বয়স : 24 লিঙ্গ : মহিলা	NJH2652204 ফটো উপলব্ধ	147 নাম : জহুর সেখ পিতার নাম : রিয়াজুল সেখ বাড়ির নং : এন0033 বয়স : 25 লিঙ্গ : পুরুষ	NJH2730091 ফটো উপলব্ধ
148 নাম : রাশিদুল সেখ পিতার নাম : রিয়াজুল সেখ বাড়ির নং : এন0033 বয়স : 23 লিঙ্গ : পুরুষ	NJH2728517 ফটো উপলব্ধ	149 নাম : হামেদা বিবি স্বামীর নাম : কামরুজ্জামান সেখ বাড়ির নং : n0016 বয়স : 59 লিঙ্গ : মহিলা	WB/09/058/327197 ফটো উপলব্ধ	150 নাম : সুমেজান বেগম স্বামীর নাম : সাবেক সেখ বাড়ির নং : n0017 বয়স : 76 লিঙ্গ : মহিলা	WB/09/058/327015 ফটো উপলব্ধ

বিধানসভা নির্বাচনক্ষেত্রের নং, নাম : 64-মুর্শিদাবাদ
ভাগ নং, নাম : 1-ছালাসপুর পশ্চিমপাড়া

151 নাম : রেজাউল সেখ পিতার নাম: সেরাজ সেখ বাড়ির নং : n0033 বয়স : 40 লিঙ্গ : পুরুষ	NJH1355924 ফটো উপলব্ধ	152 নাম : সানয়ারা বিবি স্বামীর নাম: কালিমুদ্দিন সেখ বাড়ির নং : n0033 বয়স : 40 লিঙ্গ : মহিলা	FRN3143534 ফটো উপলব্ধ	153 নাম : হাওয়ানুর বেওয়া স্বামীর নাম: ছয়ের সেখ বাড়ির নং : n0050 বয়স : 66 লিঙ্গ : মহিলা	WB/09/058/327004 ফটো উপলব্ধ
154 নাম : নিহারনু বিবি স্বামীর নাম: মুনসাদ সেখ বাড়ির নং : n0050 বয়স : 38 লিঙ্গ : মহিলা	NJH1001122 ফটো উপলব্ধ	155 নাম : শহরবানু বিবি স্বামীর নাম: আবু সাইদ সাই বাড়ির নং : n0050 বয়স : 38 লিঙ্গ : মহিলা	NJH1237809 ফটো উপলব্ধ	156 নাম : মুস্তাকিম সেখ পিতার নাম: কামারুল জামান বাড়ির নং : n0016 বয়স : 35 লিঙ্গ : পুরুষ	NJH1237551 ফটো উপলব্ধ
157 নাম : রীনা বিবি স্বামীর নাম: মুকবর সেখ বাড়ির নং : n0019 বয়স : 38 লিঙ্গ : মহিলা	NJH1000348 ফটো উপলব্ধ	158 নাম : মুকবর সেখ মায়ের নাম: সুমন্ত বেওয়া বাড়ির নং : n0019 বয়স : 40 লিঙ্গ : পুরুষ	FRN3206414 ফটো উপলব্ধ	159 নাম : সুমন্ত বেওয়া স্বামীর নাম: দশরথ সেখ বাড়ির নং : n0019 বয়স : 66 লিঙ্গ : মহিলা	WB/09/058/327012 ফটো উপলব্ধ
160 নাম : রুবাইল সেখ পিতার নাম: মজিদ সেখ বাড়ির নং : এন0019 বয়স : 34 লিঙ্গ : পুরুষ	NJH1863836 ফটো উপলব্ধ	161 নাম : রুপা বিবি স্বামীর নাম: মুস্তাকিম সেখ বাড়ির নং : n0016 বয়স : 30 লিঙ্গ : মহিলা	NJH1982131 ফটো উপলব্ধ	162 নাম : মানোয়ার বেওয়া স্বামীর নাম: সুরুবুদ্দিন সেখ বাড়ির নং : n0031 বয়স : 69 লিঙ্গ : মহিলা	WB/09/058/327006 ফটো উপলব্ধ
163 নাম : মার্জিনা বিবি স্বামীর নাম: আনসার সেখ বাড়ির নং : n0055 বয়স : 37 লিঙ্গ : মহিলা	NJH1347996 ফটো উপলব্ধ	164 নাম : আমরু সেখ পিতার নাম: দশরথ সেখ বাড়ির নং : n0019 বয়স : 58 লিঙ্গ : পুরুষ	NJH2410728 ফটো উপলব্ধ	165 নাম : আবু সাইদ সাই পিতার নাম: মদন সাই বাড়ির নং : n0050 বয়স : 37 লিঙ্গ : পুরুষ	NJH1001130 ফটো উপলব্ধ
166 নাম : কামরুজ্জামান সেখ পিতার নাম: দশরথ সেখ বাড়ির নং : n0016 বয়স : 66 লিঙ্গ : পুরুষ	WB/09/058/327196 ফটো উপলব্ধ	167 নাম : ফরিদা বিবি স্বামীর নাম: মান্নান সেখ বাড়ির নং : n0031 বয়স : 36 লিঙ্গ : মহিলা	NJH1347988 ফটো উপলব্ধ	168 নাম : সিরিফা বিবি স্বামীর নাম: আমরু সেখ বাড়ির নং : n0019 বয়স : 54 লিঙ্গ : মহিলা	NJH2410561 ফটো উপলব্ধ
169 নাম : মান্নান সেখ পিতার নাম: সুরুবুদ্দিন সেখ বাড়ির নং : n0031 বয়স : 47 লিঙ্গ : পুরুষ	NJH2409845 ফটো উপলব্ধ	170 নাম : আনুয়ারা বিবি স্বামীর নাম: সেরাজ সাই বাড়ির নং : n0034 বয়স : 40 লিঙ্গ : মহিলা	FRN2741841 ফটো উপলব্ধ	171 নাম : সেরাজ সাই পিতার নাম: কালিমুদ্দিন সাই বাড়ির নং : n0034 বয়স : 51 লিঙ্গ : পুরুষ	NJH2915965 ফটো উপলব্ধ
172 নাম : কহিনুর বেওয়া স্বামীর নাম: মইরুদ্দিন সেখ বাড়ির নং : n0050 বয়স : 56 লিঙ্গ : মহিলা	WB/09/058/327114 ফটো উপলব্ধ	173 নাম : আঙ্গুরা বেওয়া স্বামীর নাম: হিকমত সেখ বাড়ির নং : n0050 বয়স : 44 লিঙ্গ : মহিলা	NJH1997725 ফটো উপলব্ধ	174 নাম : আনসার সেখ পিতার নাম: সুমেরুদ্দিন সেখ বাড়ির নং : n0055 বয়স : 59 লিঙ্গ : পুরুষ	NJH2410488 ফটো উপলব্ধ
175 নাম : মেকাইল সেখ পিতার নাম: আনসার সেখ বাড়ির নং : এন0055 বয়স : 20 লিঙ্গ : পুরুষ	NJH2887834 ফটো উপলব্ধ	176 নাম : লতেজান বিবি স্বামীর নাম: রিয়াজুল সেখ বাড়ির নং : n0033 বয়স : 41 লিঙ্গ : মহিলা	NJH1436740 ফটো উপলব্ধ	177 নাম : রেজিনা খাতুন পিতার নাম: রিয়াজুল সেখ বাড়ির নং : এন0033 বয়স : 26 লিঙ্গ : মহিলা	NJH2254985 ফটো উপলব্ধ
178 নাম : হাসিবুল সেখ পিতার নাম: সাইফুল সেখ বাড়ির নং : এন0011 বয়স : 27 লিঙ্গ : পুরুষ	NJH2254803 ফটো উপলব্ধ	179 নাম : সাইফুল সেখ পিতার নাম: মইরুদ্দিন সেখ বাড়ির নং : n0011 বয়স : 33 লিঙ্গ : পুরুষ	WB/09/058/327036 ফটো উপলব্ধ	180 নাম : আবদুল ওহাব মণ্ডল পিতার নাম: মইরুদ্দিন মণ্ডল বাড়ির নং : n0011 বয়স : 49 লিঙ্গ : পুরুষ	WB/09/058/327037 ফটো উপলব্ধ

বিধানসভা নির্বাচনক্ষেত্রের নং, নাম : 64-মুর্শিদাবাদ
ভাগ নং, নাম : 1-ছলাসপুর পশ্চিমপাড়

181	WB/09/058/327035	নাম : হাজরা বিবি স্বামীর নাম: মহরম মণ্ডল বাড়ির নং : n0011 বয়স : 73 লিঙ্গ : মহিলা	ফটো উপলব্ধ	182	WB/09/058/327034	নাম : মহরম মণ্ডল পিতার নাম: লকরি মণ্ডল বাড়ির নং : n0011 বয়স : 79 লিঙ্গ : পুরুষ	ফটো উপলব্ধ	183	NJH1982081	নাম : সিজারুল সেখ পিতার নাম: সাইফুল সেখ বাড়ির নং : n0011 বয়স : 28 লিঙ্গ : পুরুষ	ফটো উপলব্ধ
184	NJH1001411	নাম : আব্দুল সামাদ মন্ডল পিতার নাম: মহরম মন্ডল বাড়ির নং : n0011 বয়স : 43 লিঙ্গ : পুরুষ	ফটো উপলব্ধ	185	NJH1757681	নাম : আয়েসা বিবি স্বামীর নাম: আব্দুল সামাদ মন্ডল বাড়ির নং : n0011 বয়স : 30 লিঙ্গ : মহিলা	ফটো উপলব্ধ	186	SQP1619105	নাম : টুনটুনি মণ্ডল স্বামীর নাম: দেবশীস মন্ডল বাড়ির নং : n0125 বয়স : 30 লিঙ্গ : মহিলা	ফটো উপলব্ধ
187	FRN1564079	নাম : সুন্দরা বিবি স্বামীর নাম: সাইফুল সেখ বাড়ির নং : n0011 বয়স : 47 লিঙ্গ : মহিলা	ফটো উপলব্ধ	188	NJH1986199	নাম : অনুশ্রী মণ্ডল স্বামীর নাম: নির্মল মন্ডল বাড়ির নং : N0114 বয়স : 30 লিঙ্গ : মহিলা	ফটো উপলব্ধ	189	NJH2752384	নাম : ভারতী মন্ডল অন্যান্য: ধীরেন্দ্রনাথ বিশ্বাস বাড়ির নং : এন0076 বয়স : 56 লিঙ্গ : মহিলা	ফটো উপলব্ধ
190	NJH2752301	নাম : প্রভাত মন্ডল পিতার নাম: দুলাল মন্ডল বাড়ির নং : এন0121 বয়স : 23 লিঙ্গ : পুরুষ	ফটো উপলব্ধ	191	NJH2716991	নাম : সরস্বতী মন্ডল স্বামীর নাম: রঞ্জন মন্ডল বাড়ির নং : এন0096 বয়স : 22 লিঙ্গ : মহিলা	ফটো উপলব্ধ	192	NJH2479681	নাম : মনোরমা মন্ডল পিতার নাম: মুকুল মন্ডল বাড়ির নং : N0118 বয়স : 24 লিঙ্গ : মহিলা	ফটো উপলব্ধ
193	NJH2478287	নাম : সুস্মিতা মন্ডল পিতার নাম: গোপাল চন্দ্র মন্ডল বাড়ির নং : N0120 বয়স : 24 লিঙ্গ : মহিলা	ফটো উপলব্ধ	194	NJH2479822	নাম : অমিত মন্ডল পিতার নাম: শ্যামল মন্ডল বাড়ির নং : না বয়স : 24 লিঙ্গ : পুরুষ	ফটো উপলব্ধ	195	SQP1717966	নাম : মনিমালা মন্ডল স্বামীর নাম: বাবু মন্ডল বাড়ির নং : এন0121 বয়স : 28 লিঙ্গ : মহিলা	ফটো উপলব্ধ
196	NJH2478980	নাম : সৌমেন মন্ডল পিতার নাম: শম্ভু মন্ডল বাড়ির নং : না বয়স : 30 লিঙ্গ : পুরুষ	ফটো উপলব্ধ	197	NJH2478949	নাম : সোমা মন্ডল স্বামীর নাম: রতন মন্ডল বাড়ির নং : N0096 বয়স : 26 লিঙ্গ : মহিলা	ফটো উপলব্ধ	198	SQP1642586	নাম : তনুশ্রী মন্ডল স্বামীর নাম: সুমন্ত মন্ডল বাড়ির নং : এন0075 বয়স : 28 লিঙ্গ : মহিলা	ফটো উপলব্ধ
199	NJH2850279	নাম : অনিষ মন্ডল পিতার নাম: অনাদি মন্ডল বাড়ির নং : এন0119 বয়স : 22 লিঙ্গ : পুরুষ	ফটো উপলব্ধ	200	NJH2254977	নাম : ইমলি মন্ডল পিতার নাম: সুনীল মন্ডল বাড়ির নং : এন0106 বয়স : 25 লিঙ্গ : মহিলা	ফটো উপলব্ধ	201	NJH2254712	নাম : নিতু মন্ডল স্বামীর নাম: বাসুদেব মন্ডল বাড়ির নং : এন0089 বয়স : 32 লিঙ্গ : মহিলা	ফটো উপলব্ধ
202	NJH2255040	নাম : রিঙ্কু মন্ডল পিতার নাম: মঙ্গল মন্ডল বাড়ির নং : এন0081 বয়স : 28 লিঙ্গ : মহিলা	ফটো উপলব্ধ	203	NJH2085322	নাম : সামিম শা পিতার নাম: ফজলুল শা বাড়ির নং : n0205 বয়স : 26 লিঙ্গ : পুরুষ	ফটো উপলব্ধ	204	NJH2103620	নাম : ফজর শাহ পিতার নাম: আবু বাক্কার শাহ বাড়ির নং : n0179 বয়স : 27 লিঙ্গ : পুরুষ	ফটো উপলব্ধ
205	NJH2255081	নাম : সোহেল রাণা শাহ পিতার নাম: হায়দার শা বাড়ির নং : এন0136 বয়স : 25 লিঙ্গ : পুরুষ	ফটো উপলব্ধ	206	NJH2479236	নাম : হাসিবুল শাহ পিতার নাম: গিয়াস শাহ বাড়ির নং : N0135 বয়স : 25 লিঙ্গ : পুরুষ	ফটো উপলব্ধ	207	NJH2085298	নাম : সালাম শাহ পিতার নাম: আবুল শাহ বাড়ির নং : 1084 বয়স : 38 লিঙ্গ : পুরুষ	ফটো উপলব্ধ
208	WB/09/058/327177	নাম : সুফলা বিবি স্বামীর নাম: আজহার সাই বাড়ির নং : n0023 বয়স : 52 লিঙ্গ : মহিলা	ফটো উপলব্ধ	209	WB/09/058/327176	নাম : আজহার সাই পিতার নাম: কলিমুদ্দিন সাই বাড়ির নং : n0023 বয়স : 56 লিঙ্গ : পুরুষ	ফটো উপলব্ধ	210	NJH1237635	নাম : জিমার সাই পিতার নাম: গিয়াসুদ্দিন সাই বাড়ির নং : n0059 বয়স : 34 লিঙ্গ : পুরুষ	ফটো উপলব্ধ

বিধানসভা নির্বাচনক্ষেত্রের নং, নাম : 64-মুর্শিদাবাদ
ভাগ নং, নাম : 1-ছলাসপুর পশ্চিমপাড়

211 নাম : গিয়াসউদ্দিন সাই পিতার নাম: আসরুদ্দিন সাই বাড়ির নং : n0059 বয়স : 61 লিঙ্গ : পুরুষ ফটো উপলব্ধ	WB/09/058/327027	212 নাম : মেরিনা বিবি স্বামীর নাম: সাকিরুল সেখ বাড়ির নং : এন0012 বয়স : 41 লিঙ্গ : মহিলা ফটো উপলব্ধ	NJH2255107	213 নাম : মতিলাল সাই পিতার নাম: বাবু সাই বাড়ির নং : n0004 বয়স : 34 লিঙ্গ : পুরুষ ফটো উপলব্ধ	NJH1237569
214 নাম : সাক্বাস সেখ পিতার নাম: সাবু সাই বাড়ির নং : n0006 বয়স : 33 লিঙ্গ : পুরুষ ফটো উপলব্ধ	NJH1436732	215 নাম : রাশিদ সাই পিতার নাম: রমজান সাই বাড়ির নং : n0006 বয়স : 36 লিঙ্গ : পুরুষ ফটো উপলব্ধ	NJH1757848	216 নাম : রিজিয়া বিবি স্বামীর নাম: রমজান সাই বাড়ির নং : n0006 বয়স : 66 লিঙ্গ : মহিলা ফটো উপলব্ধ	WB/09/058/327019
217 নাম : ইসমোতারা খাতুন পিতার নাম: মনিরুল ইসলাম বাড়ির নং : n0005 বয়স : 29 লিঙ্গ : মহিলা ফটো উপলব্ধ	NJH1982065	218 নাম : অরজিনা বিবি স্বামীর নাম: সাক্বাস সেখ বাড়ির নং : n0006 বয়স : 28 লিঙ্গ : মহিলা ফটো উপলব্ধ	NJH1982149	219 নাম : সাদিকা খাতুন পিতার নাম: সাবু সাই বাড়ির নং : এন0006 বয়স : 26 লিঙ্গ : মহিলা ফটো উপলব্ধ	NJH2254639
220 নাম : জালেকা বিবি স্বামীর নাম: অঙ্গর সাই বাড়ির নং : n0062 বয়স : 57 লিঙ্গ : মহিলা ফটো উপলব্ধ	WB/09/058/327173	221 নাম : জালাল সাই পিতার নাম: অঙ্গর সাই বাড়ির নং : n0062 বয়স : 40 লিঙ্গ : পুরুষ ফটো উপলব্ধ	FRN2945434	222 নাম : হাফিজা খাতুন পিতার নাম: অঙ্গর সাই বাড়ির নং : n0062 বয়স : 35 লিঙ্গ : মহিলা ফটো উপলব্ধ	NJH1103068
223 নাম : সালাম সাই পিতার নাম: অঙ্গর সাই বাড়ির নং : n0062 বয়স : 33 লিঙ্গ : পুরুষ ফটো উপলব্ধ	NJH1436625	224 নাম : তুযিনা খাতুন পিতার নাম: জয়নাল সাই বাড়ির নং : n0012 বয়স : 34 লিঙ্গ : মহিলা ফটো উপলব্ধ	NJH1237593	225 নাম : বাবু সাই পিতার নাম: শামসুদ্দিন সাই বাড়ির নং : n0004 বয়স : 56 লিঙ্গ : পুরুষ ফটো উপলব্ধ	WB/09/058/327204
226 নাম : জেলেকা বিবি স্বামীর নাম: আমজাদ সেখ বাড়ির নং : n0004 বয়স : 50 লিঙ্গ : মহিলা ফটো উপলব্ধ	FRN1564012	227 নাম : তন্ময় সাই পিতার নাম: আমজাদ সাই বাড়ির নং : n0005 বয়স : 33 লিঙ্গ : পুরুষ ফটো উপলব্ধ	NJH1757822	228 নাম : রমজান সাই পিতার নাম: আহম্মাদ সাই বাড়ির নং : n0006 বয়স : 71 লিঙ্গ : পুরুষ ফটো উপলব্ধ	WB/09/058/327018
229 নাম : সাবু সাই পিতার নাম: আহম্মাদ সাই বাড়ির নং : n0006 বয়স : 56 লিঙ্গ : পুরুষ ফটো উপলব্ধ	WB/09/058/327020	230 নাম : নূরজাহান বিবি স্বামীর নাম: সাবু সাই বাড়ির নং : n0006 বয়স : 51 লিঙ্গ : মহিলা ফটো উপলব্ধ	WB/09/058/327021	231 নাম : মুর্শিদা খাতুন স্বামীর নাম: বাচ্চু সাই বাড়ির নং : এন004 বয়স : 27 লিঙ্গ : মহিলা ফটো উপলব্ধ	NJH2652006
232 নাম : সাইমা সাই পিতার নাম: গিয়াসুদ্দিন সাই বাড়ির নং : এন0059 বয়স : 24 লিঙ্গ : মহিলা ফটো উপলব্ধ	NJH2705895	233 নাম : ইসমাইল সাই মায়ের নাম: সেলিনা বিবি বাড়ির নং : এন0005 বয়স : 28 লিঙ্গ : পুরুষ ফটো উপলব্ধ	NJH2705846	234 নাম : সেলিনা বিবি স্বামীর নাম: মাইরুল সাই বাড়ির নং : n0005 বয়স : 30 লিঙ্গ : মহিলা ফটো উপলব্ধ	NJH2617207
235 নাম : সামিমা আক্তার পিতার নাম: গিয়াসউদ্দিন সাই বাড়ির নং : n0059 বয়স : 30 লিঙ্গ : মহিলা ফটো উপলব্ধ	NJH1863166	236 নাম : আমজাদ সাই পিতার নাম: শামসুদ্দিন সাই বাড়ির নং : n0005 বয়স : 54 লিঙ্গ : পুরুষ ফটো উপলব্ধ	NJH2490258	237 নাম : হবীবুল সাই পিতার নাম: সারিকোত সাই বাড়ির নং : n0181 বয়স : 26 লিঙ্গ : পুরুষ ফটো উপলব্ধ	NJH2103646
238 নাম : বাচ্চু সাই পিতার নাম: বাবু সাই বাড়ির নং : n0004 বয়স : 36 লিঙ্গ : পুরুষ ফটো উপলব্ধ	NJH1103126	239 নাম : তাজমিরা বিবি স্বামীর নাম: জালাল সাই বাড়ির নং : n0062 বয়স : 36 লিঙ্গ : মহিলা ফটো উপলব্ধ	FRN3206448	240 নাম : পারভিনা বিবি স্বামীর নাম: সালাম সাই বাড়ির নং : N0062 বয়স : 24 লিঙ্গ : মহিলা ফটো উপলব্ধ	NJH2480507

241 নাম : রোফি যা বিবি স্বামীর নাম: সাজাহান সাই বাড়ির নং : n0022 বয়স : 55 লিঙ্গ : মহিলা	NJH2617215 ফটো উপলব্ধ	242 নাম : রিয়াজুল সেখ পিতার নাম: এসারুদ্দিন সেখ বাড়ির নং : n0022 বয়স : 40 লিঙ্গ : পুরুষ	FRN3121746 ফটো উপলব্ধ	243 নাম : চম্পা বিবি স্বামীর নাম: আসাবুল সাই বাড়ির নং : n0022 বয়স : 52 লিঙ্গ : মহিলা	FRN3121613 ফটো উপলব্ধ
244 নাম : নুরসাদ সাই পিতার নাম: সাজাহান সাই বাড়ির নং : n0022 বয়স : 32 লিঙ্গ : পুরুষ	NJH1585314 ফটো উপলব্ধ	245 নাম : কাজোলা বিবি স্বামীর নাম: রিয়াজুল সেখ বাড়ির নং : n0022 বয়স : 37 লিঙ্গ : মহিলা	NJH1237700 ফটো উপলব্ধ	246 নাম : সাজাহান সাই পিতার নাম: কালিমুদ্দিন সাই বাড়ির নং : n0022 বয়স : 59 লিঙ্গ : পুরুষ	NJH2410751 ফটো উপলব্ধ
247 নাম : সজ্জমা বিবি স্বামীর নাম: নুরসাদ সাই বাড়ির নং : n0022 বয়স : 32 লিঙ্গ : মহিলা	NJH1757731 ফটো উপলব্ধ	248 নাম : রুহুল সুফি সাই পিতার নাম: সোনারুদ্দিন সাই বাড়ির নং : n0008 বয়স : 29 লিঙ্গ : পুরুষ	NJH1863182 ফটো উপলব্ধ	249 নাম : সোনারুদ্দিন সাই পিতার নাম: আসারুদ্দিন সাই বাড়ির নং : n0008 বয়স : 51 লিঙ্গ : পুরুষ	WB/09/058/327029 ফটো উপলব্ধ
250 নাম : সফিকুল ইসলাম পিতার নাম: আজিজুল সেখ বাড়ির নং : n0065 বয়স : 31 লিঙ্গ : পুরুষ	NJH1585355 ফটো উপলব্ধ	251 নাম : মিলন সেখ পিতার নাম: আবুবাকার সেখ বাড়ির নং : n0061 বয়স : 32 লিঙ্গ : পুরুষ	NJH1347590 ফটো উপলব্ধ	252 নাম : কুলসন বিবি স্বামীর নাম: হাসিবুল সেখ বাড়ির নং : n0061 বয়স : 32 লিঙ্গ : মহিলা	NJH1585363 ফটো উপলব্ধ
253 নাম : এরসাদ সেখ পিতার নাম: আব্দুল সাত্তার সেখ বাড়ির নং : n0060 বয়স : 35 লিঙ্গ : পুরুষ	NJH1348010 ফটো উপলব্ধ	254 নাম : মুনসাদ সেখ পিতার নাম: সামসুদ্দিন সেখ বাড়ির নং : n0053 বয়স : 38 লিঙ্গ : পুরুষ	NJH1001015 ফটো উপলব্ধ	255 নাম : বারিক সেখ পিতার নাম: দাউদ সেখ বাড়ির নং : n0014 বয়স : 53 লিঙ্গ : পুরুষ	WB/09/058/327218 ফটো উপলব্ধ
256 নাম : দাউদ সেখ পিতার নাম: আতু সেখ বাড়ির নং : n0014 বয়স : 76 লিঙ্গ : পুরুষ	WB/09/058/327216 ফটো উপলব্ধ	257 নাম : মোরজিনা খাতুন পিতার নাম: সাদেক সেখ বাড়ির নং : n0013 বয়স : 34 লিঙ্গ : মহিলা	NJH1436815 ফটো উপলব্ধ	258 নাম : উর্মিলা বিবি স্বামীর নাম: ইমরান সেখ বাড়ির নং : n0010 বয়স : 45 লিঙ্গ : মহিলা	NJH1237676 ফটো উপলব্ধ
259 নাম : ইমরান সেখ পিতার নাম: মোরজেজ সেখ বাড়ির নং : n0010 বয়স : 49 লিঙ্গ : পুরুষ	WB/09/058/327210 ফটো উপলব্ধ	260 নাম : আদোরা বিবি স্বামীর নাম: জাহারুদ্দিন সেখ বাড়ির নং : n0010 বয়স : 51 লিঙ্গ : মহিলা	WB/09/058/327208 ফটো উপলব্ধ	261 নাম : জাহারুদ্দিন সেখ পিতার নাম: মোরজেজ সেখ বাড়ির নং : n0010 বয়স : 53 লিঙ্গ : পুরুষ	WB/09/058/327207 ফটো উপলব্ধ
262 নাম : বিবিজান বিবি স্বামীর নাম: মোরজেজ সেখ বাড়ির নং : n0010 বয়স : 76 লিঙ্গ : মহিলা	FRN2741908 ফটো উপলব্ধ	263 নাম : সরিফুল সেখ পিতার নাম: সেরাজ সেখ বাড়ির নং : n0002 বয়স : 38 লিঙ্গ : পুরুষ	FRN3143674 ফটো উপলব্ধ	264 নাম : রেকসোনা বিবি স্বামীর নাম: সেলিম সেখ বাড়ির নং : n0001 বয়স : 34 লিঙ্গ : মহিলা	NJH1757749 ফটো উপলব্ধ
265 নাম : সিদ্দিক সেখ মায়ের নাম: সুফিয়া বেওয়া বাড়ির নং : n0001 বয়স : 34 লিঙ্গ : মহিলা	NJH1436617 ফটো উপলব্ধ	266 নাম : মার্জিনা খাতুন পিতার নাম: আকবর সেখ বাড়ির নং : n0001 বয়স : 35 লিঙ্গ : মহিলা	NJH1348002 ফটো উপলব্ধ	267 নাম : রাজেশ সেখ পিতার নাম: কুদদুস সেখ বাড়ির নং : এন0063 বয়স : 26 লিঙ্গ : পুরুষ	NJH2254613 ফটো উপলব্ধ
268 নাম : জিন্নাত সেখ পিতার নাম: কাজেম সেখ বাড়ির নং : এন0149 বয়স : 26 লিঙ্গ : পুরুষ	NJH2254589 ফটো উপলব্ধ	269 নাম : সাইরুল সেখ পিতার নাম: সরদ আলি সেখ বাড়ির নং : এন0044 বয়স : 25 লিঙ্গ : পুরুষ	NJH2254837 ফটো উপলব্ধ	270 নাম : সহেল সেখ পিতার নাম: কুরমান সেখ বাড়ির নং : এন0151 বয়স : 27 লিঙ্গ : পুরুষ	NJH2254746 ফটো উপলব্ধ

271 নাম : সাইমা খাতুন পিতার নাম: কুরমান সেখ বাড়ির নং : এন0151 বয়স : 25 লিঙ্গ : মহিলা	NJH2254951 ফটো উপলব্ধ	272 নাম : রেন্টু সেখ পিতার নাম: গোলাম সেখ বাড়ির নং : এন0145 বয়স : 25 লিঙ্গ : পুরুষ	NJH2254753 ফটো উপলব্ধ	273 নাম : ইয়ামিন সেখ পিতার নাম: আবু কালাম সেখ বাড়ির নং : n0043 বয়স : 30 লিঙ্গ : মহিলা	NJH1982156 ফটো উপলব্ধ
274 নাম : আসরাফুল সেখ পিতার নাম: মিনারুল সেখ বাড়ির নং : n0047 বয়স : 34 লিঙ্গ : পুরুষ	NJH1436666 ফটো উপলব্ধ	275 নাম : ইমরান সেখ পিতার নাম: ইমানি সেখ বাড়ির নং : n0029 বয়স : 51 লিঙ্গ : পুরুষ	NJH2409902 ফটো উপলব্ধ	276 নাম : নবিরুল সেখ পিতার নাম: জাহাঙ্গির সেখ বাড়ির নং : n0169 বয়স : 30 লিঙ্গ : পুরুষ	NJH2062669 ফটো উপলব্ধ
277 নাম : ইনসাদ সেখ পিতার নাম: দেলসাদ সেখ বাড়ির নং : n0195 বয়স : 30 লিঙ্গ : পুরুষ	NJH2085223 ফটো উপলব্ধ	278 নাম : সাজ্জরা বিবি স্বামীর নাম: সহিদুল সেখ বাড়ির নং : n0052 বয়স : 28 লিঙ্গ : মহিলা	NJH1982198 ফটো উপলব্ধ	279 নাম : সামাদ সেখ পিতার নাম: ইমানী সেখ বাড়ির নং : n0030 বয়স : 59 লিঙ্গ : পুরুষ	NJH2409878 ফটো উপলব্ধ
280 নাম : মার্জিনা বিবি স্বামীর নাম: আওলাদ সেখ বাড়ির নং : n0035 বয়স : 57 লিঙ্গ : মহিলা	NJH2410082 ফটো উপলব্ধ	281 নাম : জাবির সেখ পিতার নাম: মিনারুল সেখ বাড়ির নং : n0047 বয়স : 35 লিঙ্গ : পুরুষ	NJH1347970 ফটো উপলব্ধ	282 নাম : মেহের আলি সেখ পিতার নাম: সান্তার সেখ বাড়ির নং : n0041 বয়স : 31 লিঙ্গ : পুরুষ	NJH1757723 ফটো উপলব্ধ
283 নাম : তাসলিম বিবি স্বামীর নাম: মজিদ সেখ বাড়ির নং : এন0091 বয়স : 42 লিঙ্গ : মহিলা	NJH1008788 ফটো উপলব্ধ	284 নাম : আমজাদ সেখ পিতার নাম: ইমানী সেখ বাড়ির নং : n0029 বয়স : 53 লিঙ্গ : পুরুষ	FRN0640938 ফটো উপলব্ধ	285 নাম : সিরিনা বিবি স্বামীর নাম: জালিম সেখ বাড়ির নং : n0038 বয়স : 44 লিঙ্গ : মহিলা	NJH1000207 ফটো উপলব্ধ
286 নাম : মিনারুল সেখ পিতার নাম: হোসেন সেখ বাড়ির নং : n0047 বয়স : 69 লিঙ্গ : পুরুষ	NJH2410108 ফটো উপলব্ধ	287 নাম : মানসুরা বিবি স্বামীর নাম: মিনারুল সেখ বাড়ির নং : n0047 বয়স : 52 লিঙ্গ : মহিলা	NJH2410116 ফটো উপলব্ধ	288 নাম : এরসাদ সেখ পিতার নাম: সাজাহান সেখ বাড়ির নং : n0043 বয়স : 37 লিঙ্গ : পুরুষ	NJH1347616 ফটো উপলব্ধ
289 নাম : জেলোখা বিবি স্বামীর নাম: আবু কালাম সেখ বাড়ির নং : n0043 বয়স : 53 লিঙ্গ : মহিলা	NJH2409662 ফটো উপলব্ধ	290 নাম : ফিরোজ সেখ পিতার নাম: সামাদ সেখ বাড়ির নং : n0196 বয়স : 28 লিঙ্গ : পুরুষ	NJH2085231 ফটো উপলব্ধ	291 নাম : অসিলা খাতুন স্বামীর নাম: ফিরোজ সেখ বাড়ির নং : এন0196 বয়স : 21 লিঙ্গ : মহিলা	NJH2890960 ফটো উপলব্ধ
292 নাম : সাদেক সেখ পিতার নাম: আজিজ সেখ বাড়ির নং : n0037 বয়স : 61 লিঙ্গ : পুরুষ	NJH2409837 ফটো উপলব্ধ	293 নাম : ফজরুদ্দিন সেখ পিতার নাম: খায়রত সেখ বাড়ির নং : n0044 বয়স : 64 লিঙ্গ : পুরুষ	WB/09/058/327161 ফটো উপলব্ধ	294 নাম : পিয়ারুল সেখ পিতার নাম: আসিরুদ্দিন সেখ বাড়ির নং : n0052 বয়স : 37 লিঙ্গ : পুরুষ	FRN3121712 ফটো উপলব্ধ
295 নাম : হসিবুল সেখ মায়ের নাম: গান্ডু বেওয়া বাড়ির নং : n0061 বয়স : 37 লিঙ্গ : পুরুষ	FRN3206463 ফটো উপলব্ধ	296 নাম : সাইরা বিবি স্বামীর নাম: ফজরুদ্দিন সেখ বাড়ির নং : n0044 বয়স : 55 লিঙ্গ : মহিলা	NJH1000934 ফটো উপলব্ধ	297 নাম : বাবু সেখ পিতার নাম: ফজরুদ্দিন সেখ বাড়ির নং : n0044 বয়স : 40 লিঙ্গ : পুরুষ	NJH1355916 ফটো উপলব্ধ
298 নাম : হাসিনা বিবি স্বামীর নাম: সহিদুল সেখ বাড়ির নং : এন0037 বয়স : 29 লিঙ্গ : মহিলা	NJH1984129 ফটো উপলব্ধ	299 নাম : তাজমিরা বিবি স্বামীর নাম: সাদেক সেখ বাড়ির নং : এন0037 বয়স : 56 লিঙ্গ : মহিলা	NJH2410256 ফটো উপলব্ধ	300 নাম : জাহানারা স্বামীর নাম: সান্তার সেখ বাড়ির নং : n0041 বয়স : 59 লিঙ্গ : মহিলা	NJH2410686 ফটো উপলব্ধ

Generated After
Verification by
Judicial Officers



301 নাম : মাজেদ সেখ পিতার নাম: অজিত সেখ বাড়ির নং : n0049 বয়স : 53 লিঙ্গ : পুরুষ	NJH2410702 ফটো উপলব্ধ	302 নাম : লতিব সেখ পিতার নাম: মুনুরুদ্দিন সেখ বাড়ির নং : n0001 বয়স : 50 লিঙ্গ : পুরুষ	NJH2409886 ফটো উপলব্ধ	303 নাম : সুফিয়া বেগম স্বামীর নাম: মাজেদ সেখ বাড়ির নং : n0001 বয়স : 38 লিঙ্গ : মহিলা	NJH2410223 ফটো উপলব্ধ
304 নাম : সেলিনা বিবি স্বামীর নাম: দেলসাদ সেখ বাড়ির নং : n0053 বয়স : 50 লিঙ্গ : মহিলা	NJH2410181 ফটো উপলব্ধ	305 নাম : তাসলেমা বিবি স্বামীর নাম: মাজেদ সেখ বাড়ির নং : n0049 বয়স : 43 লিঙ্গ : মহিলা	NJH2409712 ফটো উপলব্ধ	306 নাম : লালমোত সেখ পিতার নাম: মাজেদ সেখ বাড়ির নং : n0166 বয়স : 31 লিঙ্গ : পুরুষ	NJH2062636 ফটো উপলব্ধ
307 নাম : সানোয়ারা বিবি স্বামীর নাম: সাদেক সেখ বাড়ির নং : n0013 বয়স : 53 লিঙ্গ : মহিলা	NJH2409985 ফটো উপলব্ধ	308 নাম : আবু কালাম সেখ পিতার নাম: উম্মার সেখ বাড়ির নং : n0043 বয়স : 58 লিঙ্গ : পুরুষ	NJH2409670 ফটো উপলব্ধ	309 নাম : রেনুকা বিবি স্বামীর নাম: পিয়ারুল সেখ বাড়ির নং : n0052 বয়স : 36 লিঙ্গ : মহিলা	NJH1757806 ফটো উপলব্ধ
310 নাম : মাজেদা বিবি স্বামীর নাম: আলতাভ সেখ বাড়ির নং : n0052 বয়স : 54 লিঙ্গ : মহিলা	WB/09/058/327086 ফটো উপলব্ধ	311 নাম : জেসমিনা বিবি স্বামীর নাম: রেজাউল সেখ বাড়ির নং : n0052 বয়স : 34 লিঙ্গ : মহিলা	NJH1757814 ফটো উপলব্ধ	312 নাম : রেজাউল সেখ পিতার নাম: হিকমত সেখ বাড়ির নং : n0052 বয়স : 66 লিঙ্গ : পুরুষ	WB/09/058/327087 ফটো উপলব্ধ
313 নাম : জবেদা বিবি স্বামীর নাম: হিকমত সেখ বাড়ির নং : n0052 বয়স : 76 লিঙ্গ : মহিলা	WB/09/058/327084 ফটো উপলব্ধ	314 নাম : হিকমত সেখ পিতার নাম: রহমান সেখ বাড়ির নং : n0052 বয়স : 89 লিঙ্গ : পুরুষ	WB/09/058/327083 ফটো উপলব্ধ	315 নাম : মাহিনুরা বিবি স্বামীর নাম: রহুল আমিন সেখ বাড়ির নং : n0048 বয়স : 43 লিঙ্গ : মহিলা	NJH1000579 ফটো উপলব্ধ
316 নাম : হালেমা বিবি স্বামীর নাম: সাজাহান সেখ বাড়ির নং : n0043 বয়স : 63 লিঙ্গ : মহিলা	WB/09/058/327061 ফটো উপলব্ধ	317 নাম : আনিকুল সেখ পিতার নাম: মাজেদ সেখ বাড়ির নং : n0039 বয়স : 33 লিঙ্গ : পুরুষ	NJH1436658 ফটো উপলব্ধ	318 নাম : উম্মেহার বিবি স্বামীর নাম: বিস্ব সেখ বাড়ির নং : n0038 বয়স : 39 লিঙ্গ : মহিলা	FRN3206356 ফটো উপলব্ধ
319 নাম : ওজিফা বিবি স্বামীর নাম: ইমরান সেখ বাড়ির নং : n0029 বয়স : 43 লিঙ্গ : মহিলা	FRN3206315 ফটো উপলব্ধ	320 নাম : সাজাহান সেখ পিতার নাম: হোসেন সেখ বাড়ির নং : n0047 বয়স : 56 লিঙ্গ : পুরুষ	WB/09/058/327119 ফটো উপলব্ধ	321 নাম : টিয়ারুল সেখ পিতার নাম: মিনাকুল সেখ বাড়ির নং : n0047 বয়স : 29 লিঙ্গ : পুরুষ	NJH1863133 ফটো উপলব্ধ
322 নাম : লাল্টু সেখ পিতার নাম: সপ্নর আলী বাড়ির নং : n0162 বয়স : 35 লিঙ্গ : পুরুষ	NJH1757863 ফটো উপলব্ধ	323 নাম : হাশিমুল ইসলাম পিতার নাম: বদর সেখ বাড়ির নং : n0015 বয়স : 30 লিঙ্গ : পুরুষ	NJH1757673 ফটো উপলব্ধ	324 নাম : মিনজারুল সেখ পিতার নাম: বদর সেখ বাড়ির নং : n0015 বয়স : 33 লিঙ্গ : পুরুষ	NJH1585322 ফটো উপলব্ধ
325 নাম : চাঁদু বিবি স্বামীর নাম: বদর আলী সেখ বাড়ির নং : n0015 বয়স : 53 লিঙ্গ : মহিলা	WB/09/058/327050 ফটো উপলব্ধ	326 নাম : মুর্শিদা বিবি পিতার নাম: দাউদ সেখ বাড়ির নং : n0014 বয়স : 43 লিঙ্গ : মহিলা	NJH1237668 ফটো উপলব্ধ	327 নাম : আরিকাতুল পিতার নাম: দাউদ সেখ বাড়ির নং : n0147 বয়স : 43 লিঙ্গ : পুরুষ	WB/09/058/327219 ফটো উপলব্ধ
328 নাম : আফরোজা বিবি স্বামীর নাম: বারিক সেখ বাড়ির নং : n0014 বয়স : 46 লিঙ্গ : মহিলা	FRN1564970 ফটো উপলব্ধ	329 নাম : নিয়াকত সেখ পিতার নাম: উম্মার সেখ বাড়ির নং : n0043 বয়স : 54 লিঙ্গ : পুরুষ	WB/09/058/327059 ফটো উপলব্ধ	330 নাম : সোমাজুদ্দিন সেখ পিতার নাম: মেরেজ সেখ বাড়ির নং : n0167 বয়স : 36 লিঙ্গ : পুরুষ	NJH2062644 ফটো উপলব্ধ

331	NJH2062701	ফটো উপলব্ধ	332	WB/09/058/327041	ফটো উপলব্ধ	333	NJH2254738	ফটো উপলব্ধ
নাম : মহিদুল সেখ পিতার নাম: সাদেক সেখ বাড়ির নং : n0173 বয়স : 29 লিঙ্গ : পুরুষ			নাম : আলেকা বিবি স্বামীর নাম: সাগার সেখ বাড়ির নং : n0060 বয়স : 55 লিঙ্গ : মহিলা			নাম : তিনু সেখ পিতার নাম: আনেশ সেখ বাড়ির নং : এন0151 বয়স : 47 লিঙ্গ : পুরুষ		
334	NJH2254811	ফটো উপলব্ধ	335	NJH2254688	ফটো উপলব্ধ	336	NJH2255065	ফটো উপলব্ধ
নাম : মিজারুল সেখ পিতার নাম: সাজাহান সেখ বাড়ির নং : এন0047 বয়স : 27 লিঙ্গ : পুরুষ			নাম : এসমিনা বিবি স্বামীর নাম: আসরাফুল সেখ বাড়ির নং : এন0047 বয়স : 25 লিঙ্গ : মহিলা			নাম : লাল্টু সেখ পিতার নাম: আইনুদ্দিন সেখ বাড়ির নং : এন0144 বয়স : 26 লিঙ্গ : পুরুষ		
337	NJH1982933	ফটো উপলব্ধ	338	NJH2255016	ফটো উপলব্ধ	339	NJH2409563	ফটো উপলব্ধ
নাম : জ্যোতনা খাতুন বিবি স্বামীর নাম: রুবাইল সেখ বাড়ির নং : এন0091 বয়স : 32 লিঙ্গ : মহিলা			নাম : রাকিবা বিবি স্বামীর নাম: শারিফুল সেখ বাড়ির নং : এন0037 বয়স : 27 লিঙ্গ : মহিলা			নাম : মাইনুল সেখ পিতার নাম: মওলাবক্স সেখ বাড়ির নং : n0051 বয়স : 57 লিঙ্গ : পুরুষ		
340	NJH2254670	ফটো উপলব্ধ	341	NJH1982123	ফটো উপলব্ধ	342	NJH1982099	ফটো উপলব্ধ
নাম : কাজলা খাতুন পিতার নাম: রাজাক সেখ বাড়ির নং : এন0036 বয়স : 31 লিঙ্গ : মহিলা			নাম : শাহানাজ বিবি স্বামীর নাম: জালিম সেখ বাড়ির নং : n0038 বয়স : 29 লিঙ্গ : মহিলা			নাম : সাহিনুর বিবি স্বামীর নাম: জিনারুল সেখ বাড়ির নং : n0161 বয়স : 29 লিঙ্গ : মহিলা		
343	NJH1982172	ফটো উপলব্ধ	344	WB/09/058/327152	ফটো উপলব্ধ	345	NJH1237627	ফটো উপলব্ধ
নাম : ফলসুরা খাতুন স্বামীর নাম: আলীউদ্দিন সেখ বাড়ির নং : n0038 বয়স : 33 লিঙ্গ : মহিলা			নাম : সাদেকুল সেখ পিতার নাম: মেঘু সেখ বাড়ির নং : n0026 বয়স : 68 লিঙ্গ : পুরুষ			নাম : সাকিরুল সেখ পিতার নাম: সাদেক সেখ বাড়ির নং : n0013 বয়স : 35 লিঙ্গ : পুরুষ		
346	FRN3144698	ফটো উপলব্ধ	347	NJH1757699	ফটো উপলব্ধ	348	FRN2741932	ফটো উপলব্ধ
নাম : পারুল্লা বিবি স্বামীর নাম: আলফাদিন সাই বাড়ির নং : n0025 বয়স : 38 লিঙ্গ : মহিলা			নাম : নুরজাহান বিবি স্বামীর নাম: হাসিবুল সেখ বাড়ির নং : n0025 বয়স : 30 লিঙ্গ : মহিলা			নাম : সাইমা বিবি স্বামীর নাম: জাজিশ সেখ বাড়ির নং : n0025 বয়স : 41 লিঙ্গ : মহিলা		
349	WB/09/058/327141	ফটো উপলব্ধ	350	WB/09/058/327140	ফটো উপলব্ধ	351	NJH1982115	ফটো উপলব্ধ
নাম : জাজিশ সেখ পিতার নাম: হজরত সেখ বাড়ির নং : n0025 বয়স : 33 লিঙ্গ : পুরুষ			নাম : মানোয়ারা বিবি স্বামীর নাম: হজরত সেখ বাড়ির নং : n0025 বয়স : 77 লিঙ্গ : মহিলা			নাম : আসরাফুল সেখ পিতার নাম: আওলাদ সেখ বাড়ির নং : n0035 বয়স : 32 লিঙ্গ : পুরুষ		
352	WB/09/058/327040	ফটো উপলব্ধ	353	NJH1237601	ফটো উপলব্ধ	354	NJH1585348	ফটো উপলব্ধ
নাম : সাগার সেখ পিতার নাম: লকরি সেখ বাড়ির নং : n0060 বয়স : 66 লিঙ্গ : পুরুষ			নাম : সারজিনা খাতুন পিতার নাম: আকবর সেখ বাড়ির নং : n0001 বয়স : 36 লিঙ্গ : মহিলা			নাম : লালবানু বিবি স্বামীর নাম: সরিফুল সেখ বাড়ির নং : n0002 বয়স : 36 লিঙ্গ : মহিলা		
355	NJH1757855	ফটো উপলব্ধ	356	WB/09/058/327115	ফটো উপলব্ধ	357	WB/09/058/327116	ফটো উপলব্ধ
নাম : জিনারুল সেখ পিতার নাম: সালাম সেখ বাড়ির নং : n0161 বয়স : 34 লিঙ্গ : পুরুষ			নাম : হোসেন সেখ পিতার নাম: ফতু সেখ বাড়ির নং : n0047 বয়স : 89 লিঙ্গ : পুরুষ			নাম : ময়জুন বিবি স্বামীর নাম: হোসেন সেখ বাড়ির নং : n0047 বয়স : 33 লিঙ্গ : মহিলা		
358	WB/09/058/327098	ফটো উপলব্ধ	359	WB/09/058/327099	ফটো উপলব্ধ	360	NJH1863141	ফটো উপলব্ধ
নাম : এসারুদ্দীন সেখ পিতার নাম: রহমান সেখ বাড়ির নং : n0048 বয়স : 61 লিঙ্গ : পুরুষ			নাম : বেগম বিবি স্বামীর নাম: এসারুদ্দীন সেখ বাড়ির নং : n0048 বয়স : 57 লিঙ্গ : মহিলা			নাম : জেসমিনা বিবি স্বামীর নাম: রাজীব সেখ বাড়ির নং : n0048 বয়স : 29 লিঙ্গ : মহিলা		

361	WB/09/058/327202	ফটো উপলব্ধ	362	WB/09/058/327203	ফটো উপলব্ধ	363	NJH1863125	ফটো উপলব্ধ
নাম : মজরুদ্দিন সেখ পিতার নাম: শামসুদ্দিন সেখ বাড়ির নং : n0003 বয়স : 59 লিঙ্গ : পুরুষ			নাম : আলগন বিবি স্বামীর নাম: মজরুদ্দিন সাই বাড়ির নং : n0003 বয়স : 54 লিঙ্গ : মহিলা			নাম : রাখু সাই পিতার নাম: মব্বোর সাই বাড়ির নং : n0003 বয়স : 33 লিঙ্গ : পুরুষ		
364	FRN3206380	ফটো উপলব্ধ	365	FRN3206398	ফটো উপলব্ধ	366	WB/09/058/327100	ফটো উপলব্ধ
নাম : সুলেখা বিবি স্বামীর নাম: কুদ্দুস সেখ বাড়ির নং : n0063 বয়স : 38 লিঙ্গ : মহিলা			নাম : রেহেলা বিবি স্বামীর নাম: সেন্টু সেখ বাড়ির নং : n0032 বয়স : 43 লিঙ্গ : মহিলা			নাম : চাহারুদ্দীন সেখ পিতার নাম: রহমান সেখ বাড়ির নং : n0051 বয়স : 59 লিঙ্গ : পুরুষ		
367	WB/09/058/327101	ফটো উপলব্ধ	368	FRN2741890	ফটো উপলব্ধ	369	NJH1001247	ফটো উপলব্ধ
নাম : আন্দিয়া বিবি স্বামীর নাম: চাহারুদ্দীন সেখ বাড়ির নং : n0051 বয়স : 54 লিঙ্গ : মহিলা			নাম : রাপিজা বিবি স্বামীর নাম: মাইনুল সেখ বাড়ির নং : n0051 বয়স : 41 লিঙ্গ : মহিলা			নাম : তাহের সেখ পিতার নাম: সাত্তার সেখ বাড়ির নং : n0041 বয়স : 39 লিঙ্গ : পুরুষ		
370	NJH1001270	ফটো উপলব্ধ	371	NJH1000199	ফটো উপলব্ধ	372	FRN3206331	ফটো উপলব্ধ
নাম : শরিফুল সেখ পিতার নাম: সাদেক সেখ বাড়ির নং : n0037 বয়স : 38 লিঙ্গ : পুরুষ			নাম : জালিম সেখ পিতার নাম: লুকমান সেখ বাড়ির নং : n0038 বয়স : 46 লিঙ্গ : পুরুষ			নাম : বিত্তু সেখ পিতার নাম: লুকমান সেখ বাড়ির নং : n0038 বয়স : 41 লিঙ্গ : পুরুষ		
373	NJH1000223	ফটো উপলব্ধ	374	NJH1347962	ফটো উপলব্ধ	375	NJH1436781	ফটো উপলব্ধ
নাম : আলারুদ্দিন সেখ মায়ের নাম: আনুয়ারা বেওয়া বাড়ির নং : n0038 বয়স : 39 লিঙ্গ : পুরুষ			নাম : জালিম সেখ পিতার নাম: নিজামুদ্দিন সেখ বাড়ির নং : n0038 বয়স : 37 লিঙ্গ : পুরুষ			নাম : মারজিনা খাতুন পিতার নাম: মাজেদ সেখ বাড়ির নং : n0039 বয়স : 33 লিঙ্গ : মহিলা		
376	FRN3121696	ফটো উপলব্ধ	377	NJH1585397	ফটো উপলব্ধ	378	NJH1000942	ফটো উপলব্ধ
নাম : আসাবুল সাই পিতার নাম: সামসুদ্দিন সাই বাড়ির নং : n0048 বয়স : 38 লিঙ্গ : পুরুষ			নাম : সাব্বেরুল সেখ পিতার নাম: এসারুদ্দিন সেখ বাড়ির নং : n0048 বয়স : 31 লিঙ্গ : পুরুষ			নাম : জাকির হোসেন সেখ পিতার নাম: ফজরুদ্দিন সেখ বাড়ির নং : n0044 বয়স : 36 লিঙ্গ : পুরুষ		
379	NJH2768356	ফটো উপলব্ধ	380	NJH1103100	ফটো উপলব্ধ	381	NJH1237726	ফটো উপলব্ধ
নাম : সদর আলি সেখ পিতার নাম: খায়রত সেখ বাড়ির নং : n0044 বয়স : 68 লিঙ্গ : পুরুষ			নাম : আদরা বিবি স্বামীর নাম: সদর আলি সেখ বাড়ির নং : n0044 বয়স : 52 লিঙ্গ : মহিলা			নাম : মমতা বিবি স্বামীর নাম: এরসাদ সেখ বাড়ির নং : n0043 বয়স : 39 লিঙ্গ : মহিলা		
382	NJH2705861	ফটো উপলব্ধ	383	NJH2705879	ফটো উপলব্ধ	384	NJH2719185	ফটো উপলব্ধ
নাম : হানিফ সেখ পিতার নাম: আরিকত সেখ বাড়ির নং : এন0014 বয়স : 23 লিঙ্গ : পুরুষ			নাম : জাখির সেখ পিতার নাম: সেন্টু সেখ বাড়ির নং : এন0032 বয়স : 23 লিঙ্গ : পুরুষ			নাম : রুম্পা খাতুন স্বামীর নাম: সরিফুল সেখ বাড়ির নং : এন0038 বয়স : 23 লিঙ্গ : মহিলা		
385	NJH2652758	ফটো উপলব্ধ	386	NJH2651859	ফটো উপলব্ধ	387	NJH2651834	ফটো উপলব্ধ
নাম : সরিফুল সেখ পিতার নাম: জালিম সেখ বাড়ির নং : এন0038 বয়স : 23 লিঙ্গ : পুরুষ			নাম : সারিফ সেখ পিতার নাম: ফজরুদ্দিন সেখ বাড়ির নং : এন0044 বয়স : 23 লিঙ্গ : পুরুষ			নাম : আশেকুল সেখ পিতার নাম: বাবলু সেখ বাড়ির নং : এন0146 বয়স : 23 লিঙ্গ : পুরুষ		
388	NJH2651792	ফটো উপলব্ধ	389	NJH2410124	ফটো উপলব্ধ	390	NJH1436708	ফটো উপলব্ধ
নাম : মিলন সেখ পিতার নাম: অনিকুল সেখ বাড়ির নং : এন0153 বয়স : 24 লিঙ্গ : পুরুষ			নাম : সেন্টু সেখ পিতার নাম: ইসলাম সেখ বাড়ির নং : n0032 বয়স : 49 লিঙ্গ : পুরুষ			নাম : রানু সাই পিতার নাম: মব্বরুদ্দিন সাই বাড়ির নং : এন0148 বয়স : 34 লিঙ্গ : পুরুষ		

বিধানসভা নির্বাচনক্ষেত্রের নং, নাম : 64-মুর্শিদাবাদ
ভাগ নং, নাম : 1-ছলাসপুর পশ্চিমপাড়

391 নাম : আবুল সেখ পিতার নাম: সামাদ সেখ বাড়ির নং : n0030 বয়স : 30 লিঙ্গ : পুরুষ	NJH1757772 ফটো উপলব্ধ	392 নাম : সুমাইয়া খাতুন স্বামীর নাম: হাপিজুল ইসলাম বাড়ির নং : এন089 বয়স : 22 লিঙ্গ : মহিলা	NJH2827749 ফটো উপলব্ধ	393 নাম : কামাল সেখ পিতার নাম: তিনু সেখ বাড়ির নং : এন0151 বয়স : 21 লিঙ্গ : পুরুষ	NJH2827624 ফটো উপলব্ধ
394 নাম : সহিদুল সেখ পিতার নাম: আলতাব সেখ বাড়ির নং : n0052 বয়স : 31 লিঙ্গ : পুরুষ	NJH1863158 ফটো উপলব্ধ	395 নাম : রাহুল সেখ মায়ের নাম: ফিরোজা বিবি বাড়ির নং : এন0032 বয়স : 26 লিঙ্গ : পুরুষ	NJH2736445 ফটো উপলব্ধ	396 নাম : সমিরুল সেখ পিতার নাম: আমজাদ সেখ বাড়ির নং : এন0029 বয়স : 22 লিঙ্গ : পুরুষ	NJH2729937 ফটো উপলব্ধ
397 নাম : মজিবুল সেখ পিতার নাম: আবু বাক্কার সেখ বাড়ির নং : n0061 বয়স : 33 লিঙ্গ : পুরুষ	NJH1585330 ফটো উপলব্ধ	398 নাম : জহুরা বিবি স্বামীর নাম: আজিজুল সেখ বাড়ির নং : n0065 বয়স : 52 লিঙ্গ : মহিলা	NJH2490407 ফটো উপলব্ধ	399 নাম : সুমিতা বিবি স্বামীর নাম: আনিকুল সেখ বাড়ির নং : N0039 বয়স : 24 লিঙ্গ : মহিলা	NJH2480663 ফটো উপলব্ধ
400 নাম : আকাশ সেখ পিতার নাম: হোসেন সেখ বাড়ির নং : n0047 বয়স : 42 লিঙ্গ : পুরুষ	FRN2945426 ফটো উপলব্ধ	401 নাম : রেখা বিবি স্বামীর নাম: রাশিদ সাই বাড়ির নং : n0003 বয়স : 36 লিঙ্গ : মহিলা	NJH1103134 ফটো উপলব্ধ	402 নাম : কুদদুস সেখ পিতার নাম: সালাম বাড়ির নং : n0063 বয়স : 54 লিঙ্গ : পুরুষ	NJH2490217 ফটো উপলব্ধ
403 নাম : সোরিফা বিবি স্বামীর নাম: আরিকত সেখ বাড়ির নং : n0014 বয়স : 47 লিঙ্গ : মহিলা	NJH1001775 ফটো উপলব্ধ	404 নাম : সান্তার সেখ পিতার নাম: ওলি মহম্মদ সেখ বাড়ির নং : n0041 বয়স : 68 লিঙ্গ : পুরুষ	NJH2490779 ফটো উপলব্ধ	405 নাম : আজিজুল সেখ পিতার নাম: সুমেরদ্দিন সেখ বাড়ির নং : n0065 বয়স : 65 লিঙ্গ : পুরুষ	NJH2490324 ফটো উপলব্ধ
406 নাম : বদর সেখ পিতার নাম: মসলেম সেখ বাড়ির নং : n0015 বয়স : 36 লিঙ্গ : পুরুষ	NJH2277226 ফটো উপলব্ধ	407 নাম : সাজেদা বিবি স্বামীর নাম: আসিরদ্দিন সেখ বাড়ির নং : n0048 বয়স : 58 লিঙ্গ : মহিলা	NJH2490100 ফটো উপলব্ধ	408 নাম : রাকিবুল সেখ পিতার নাম: আসিরদ্দিন সেখ বাড়ির নং : n0048 বয়স : 33 লিঙ্গ : পুরুষ	NJH1436674 ফটো উপলব্ধ
409 নাম : রাজীব সেখ পিতার নাম: আলতাব সেখ বাড়ির নং : n0048 বয়স : 39 লিঙ্গ : পুরুষ	NJH1459825 ফটো উপলব্ধ	410 নাম : নাসিমা খাতুন স্বামীর নাম: জেলাহক সেখ বাড়ির নং : এন0052 বয়স : 28 লিঙ্গ : মহিলা	NJH2652170 ফটো উপলব্ধ	411 নাম : ফতেমা খাতুন স্বামীর নাম: সাবের আলি সেখ বাড়ির নং : এন0032 বয়স : 29 লিঙ্গ : মহিলা	NJH2652063 ফটো উপলব্ধ
412 নাম : এসমিনা বিবি স্বামীর নাম: ইনসাদ সেখ বাড়ির নং : এন0195 বয়স : 29 লিঙ্গ : মহিলা	NJH2652600 ফটো উপলব্ধ	413 নাম : আমিন সেখ পিতার নাম: রেজাউল সেখ বাড়ির নং : এন0144 বয়স : 23 লিঙ্গ : পুরুষ	NJH2652253 ফটো উপলব্ধ	414 নাম : উসনিয়ারা খাতুন স্বামীর নাম: রাকিবুল সেখ বাড়ির নং : এন0048 বয়স : 23 লিঙ্গ : মহিলা	NJH2652030 ফটো উপলব্ধ
415 নাম : হাফিজুল সেখ পিতার নাম: বারিক সেখ বাড়ির নং : n0014 বয়স : 29 লিঙ্গ : পুরুষ	NJH2478634 ফটো উপলব্ধ	416 নাম : সাজাহান সেখ পিতার নাম: উমার সেখ বাড়ির নং : n0043 বয়স : 69 লিঙ্গ : পুরুষ	NJH2410470 ফটো উপলব্ধ	417 নাম : শর্মিলা বিবি স্বামীর নাম: নিয়াকত সেখ বাড়ির নং : n0043 বয়স : 50 লিঙ্গ : মহিলা	FRN2741817 ফটো উপলব্ধ
418 নাম : রুহুল আমিন সেখ পিতার নাম: সয়েদ সেখ বাড়ির নং : n0048 বয়স : 43 লিঙ্গ : পুরুষ	FRN3121688 ফটো উপলব্ধ	419 নাম : আনোয়ারা বিবি স্বামীর নাম: নাজ সেখ বাড়ির নং : n0038 বয়স : 63 লিঙ্গ : মহিলা	NJH2410132 ফটো উপলব্ধ	420 নাম : মহিদুল সেখ পিতার নাম: চাহারদ্দিন সেখ বাড়ির নং : N0051 বয়স : 27 লিঙ্গ : পুরুষ	NJH2478477 ফটো উপলব্ধ



421 নাম : মহিদুল সেখ পিতার নাম: লতিব সেখ বাড়ির নং : N0001 বয়স : 26 লিঙ্গ : পুরুষ	NJH2478014 ফটো উপলব্ধ	422 নাম : আলসীর সেখ পিতার নাম: বাবু সেখ বাড়ির নং : না বয়স : 24 লিঙ্গ : পুরুষ	NJH2479145 ফটো উপলব্ধ	423 নাম : নেসবা বিবি স্বামীর নাম: মিলন সেখ বাড়ির নং : N006 বয়স : 27 লিঙ্গ : মহিলা	NJH2480606 ফটো উপলব্ধ
424 নাম : সহিদুল সেখ পিতার নাম: চাহারুদ্দিন সেখ বাড়ির নং : N0051 বয়স : 24 লিঙ্গ : পুরুষ	NJH2478840 ফটো উপলব্ধ	425 নাম : জেলহক সেখ পিতার নাম: আসেরুদ্দিন সেখ বাড়ির নং : না বয়স : 35 লিঙ্গ : পুরুষ	NJH2479350 ফটো উপলব্ধ	426 নাম : বাদশা সেখ পিতার নাম: রহুল আমিন সেখ বাড়ির নং : n0048 বয়স : 25 লিঙ্গ : পুরুষ	NJH2479608 ফটো উপলব্ধ
427 নাম : রুবিনা বিবি স্বামীর নাম: মহিদুল সেখ বাড়ির নং : n0173 বয়স : 24 লিঙ্গ : মহিলা	NJH2480309 ফটো উপলব্ধ	428 নাম : সাদেক সেখ পিতার নাম: নকড়ি মন্ডল বাড়ির নং : n0013 বয়স : 56 লিঙ্গ : পুরুষ	NJH2409944 ফটো উপলব্ধ	429 নাম : সাহের সেখ পিতার নাম: সাতার সেখ বাড়ির নং : n0041 বয়স : 29 লিঙ্গ : পুরুষ	NJH1982073 ফটো উপলব্ধ
430 নাম : লুকমান সেখ পিতার নাম: মেমু সেখ বাড়ির নং : n0038 বয়স : 76 লিঙ্গ : পুরুষ	NJH2409928 ফটো উপলব্ধ	431 নাম : সেলিম সেখ পিতার নাম: আকবর সেখ বাড়ির নং : n0001 বয়স : 36 লিঙ্গ : পুরুষ	NJH1103142 ফটো উপলব্ধ	432 নাম : রাজু বিবি স্বামীর নাম: লতিব সেখ বাড়ির নং : n0001 বয়স : 41 লিঙ্গ : মহিলা	FRN3206323 ফটো উপলব্ধ
433 নাম : রকসেফা বিবি স্বামীর নাম: সামাদ সেখ বাড়ির নং : n0030 বয়স : 48 লিঙ্গ : মহিলা	NJH2409860 ফটো উপলব্ধ	434 নাম : এসতন বেওয়া স্বামীর নাম: খয়রত সেখ বাড়ির নং : n0044 বয়স : 66 লিঙ্গ : মহিলা	NJH2410694 ফটো উপলব্ধ	435 নাম : কাবুল সেখ পিতার নাম: সদর আলি সেখ বাড়ির নং : এন0102 বয়স : 21 লিঙ্গ : পুরুষ	NJH2918118 ফটো উপলব্ধ
436 নাম : আলতাভ সেখ পিতার নাম: হিকমত সেখ বাড়ির নং : n0052 বয়স : 61 লিঙ্গ : পুরুষ	NJH2410025 ফটো উপলব্ধ	437 নাম : সাকেনা বিবি স্বামীর নাম: রাজ্জাক সেখ বাড়ির নং : n0036 বয়স : 61 লিঙ্গ : মহিলা	NJH2410595 ফটো উপলব্ধ	438 নাম : মাজেদ সেখ পিতার নাম: আজিত সেখ বাড়ির নং : n0039 বয়স : 36 লিঙ্গ : পুরুষ	NJH2410512 ফটো উপলব্ধ
439 নাম : সহিদুল সেখ পিতার নাম: সাদেক সেখ বাড়ির নং : n0037 বয়স : 35 লিঙ্গ : পুরুষ	NJH1103118 ফটো উপলব্ধ	440 নাম : হাসিবুল সেখ মায়ের নাম: সুমেরুদ্দিন সেখ বাড়ির নং : n0025 বয়স : 40 লিঙ্গ : পুরুষ	FRN3121647 ফটো উপলব্ধ	441 নাম : আওলাদ সেখ পিতার নাম: মেমু সেখ বাড়ির নং : n0035 বয়স : 66 লিঙ্গ : পুরুষ	NJH2409993 ফটো উপলব্ধ
442 নাম : সহিবুল সেখ পিতার নাম: লতিব সেখ বাড়ির নং : এন0001 বয়স : 28 লিঙ্গ : পুরুষ	NJH2254662 ফটো উপলব্ধ	443 নাম : আকবর সেখ পিতার নাম: মনিরুদ্দিন সেখ বাড়ির নং : n0001 বয়স : 56 লিঙ্গ : পুরুষ	NJH2409795 ফটো উপলব্ধ	444 নাম : ফিরোজা বিবি স্বামীর নাম: সাদেকুল সেখ বাড়ির নং : n0032 বয়স : 43 লিঙ্গ : মহিলা	FRN3206364 ফটো উপলব্ধ
445 নাম : আনোয়ারা বিবি স্বামীর নাম: মাজেদ সেখ বাড়ির নং : n0039 বয়স : 53 লিঙ্গ : মহিলা	NJH2409852 ফটো উপলব্ধ	446 নাম : রোশন সেখ পিতার নাম: সদর আলি সেখ বাড়ির নং : n0190 বয়স : 27 লিঙ্গ : পুরুষ	NJH2103737 ফটো উপলব্ধ	447 নাম : তানজিরা বিবি স্বামীর নাম: আমজাদ সেখ বাড়ির নং : n0029 বয়স : 46 লিঙ্গ : মহিলা	FRN3206299 ফটো উপলব্ধ
448 নাম : মজিদ সেখ পিতার নাম: কেফাত সেখ বাড়ির নং : এন0091 বয়স : 42 লিঙ্গ : পুরুষ	NJH1008770 ফটো উপলব্ধ	449 নাম : রজ্জাক সেখ পিতার নাম: মেমু সেখ বাড়ির নং : এন0036 বয়স : 69 লিঙ্গ : পুরুষ	NJH2410603 ফটো উপলব্ধ	450 নাম : মাল্পি খাতুন স্বামীর নাম: নবিরুল সেখ বাড়ির নং : ছলাসপুর বয়স : 24 লিঙ্গ : মহিলা	NJH2862654 ফটো উপলব্ধ



451 নাম : সুজন সেখ মায়ের নাম: ফিরোজা বিবি বাড়ির নং : এন0032 বয়স : 23 লিঙ্গ : পুরুষ	NJH2738110 ফটো উপলব্ধ	452 নাম : নয়ন শাহ মায়ের নাম: রোজিনা বিবি বাড়ির নং : না বয়স : 20 লিঙ্গ : পুরুষ	NJH2868008 ফটো উপলব্ধ	453 নাম : প্রশান্ত মন্ডল পিতার নাম: দীলিপ বাড়ির নং : এন0123 বয়স : 40 লিঙ্গ : পুরুষ	NJH2913622 ফটো উপলব্ধ
454 নাম : সাকিলা খাতুন স্বামীর নাম: কামাল সেখ বাড়ির নং : এন0151 বয়স : 20 লিঙ্গ : মহিলা	NJH2873909 ফটো উপলব্ধ	455 নাম : আলামিন সাই পিতার নাম: আবু সইদ সাঈ বাড়ির নং : এন0004 বয়স : 19 লিঙ্গ : পুরুষ	NJH2963114 ফটো উপলব্ধ	456 নাম : মুরসেলীম সেখ পিতার নাম: কাশেম সেখ বাড়ির নং : এন0000 বয়স : 23 লিঙ্গ : পুরুষ	NJH2964039 ফটো উপলব্ধ

বিধানসভা নির্বাচনক্ষেত্রের নং, নাম : 64-মুর্শিদাবাদ
ভাগ নং, নাম : 2-ছলাসপুর মধ্যপাড়া (অংশ)

457 নাম : মেরিনা খাতুন মায়ের নাম: মিরাসিন বিবি বাড়ির নং : ছলাসপুর বয়স : 21 লিঙ্গ : মহিলা	NJH2879195 ফটো উপলব্ধ	458 নাম : লুতফা বিবি স্বামীর নাম: আবদুল সেখ বাড়ির নং : n0142 বয়স : 59 লিঙ্গ : মহিলা	WB/09/058/324541 ফটো উপলব্ধ	459 নাম : রেজওয়ান শা পিতার নাম: রহিম শা বাড়ির নং : n0131 বয়স : 37 লিঙ্গ : পুরুষ	FRN3206257 ফটো উপলব্ধ
460 নাম : আনোয়ার বেওয়া স্বামীর নাম: প্রসাদিক সা বাড়ির নং : n0133 বয়স : 63 লিঙ্গ : মহিলা	WB/09/058/324383 ফটো উপলব্ধ	461 নাম : হাজেরা বেওয়া স্বামীর নাম: কাশিম সা বাড়ির নং : n0134 বয়স : 60 লিঙ্গ : মহিলা	WB/09/058/324375 ফটো উপলব্ধ	462 নাম : সাইরা বিবি স্বামীর নাম: রইসুদ্দিন শা বাড়ির নং : n0135 বয়স : 42 লিঙ্গ : মহিলা	NJH0994947 ফটো উপলব্ধ
463 নাম : সাখিনা বিবি স্বামীর নাম: সেফু সেখ বাড়ির নং : n0135 বয়স : 36 লিঙ্গ : মহিলা	NJH1347517 ফটো উপলব্ধ	464 নাম : রইসুদ্দিন শাহ পিতার নাম: কাশিম শাহ বাড়ির নং : n0135 বয়স : 42 লিঙ্গ : পুরুষ	FRN2945376 ফটো উপলব্ধ	465 নাম : টিয়ামন বিবি স্বামীর নাম: সাইজুদ্দিন সা বাড়ির নং : n0135 বয়স : 37 লিঙ্গ : মহিলা	NJH1758069 ফটো উপলব্ধ
466 নাম : হাজেরা বিবি স্বামীর নাম: কশিম সা বাড়ির নং : n0135 বয়স : 69 লিঙ্গ : মহিলা	WB/09/058/324370 ফটো উপলব্ধ	467 নাম : মামুনি বিবি স্বামীর নাম: রেজাউল শা বাড়ির নং : n0134 বয়স : 37 লিঙ্গ : মহিলা	NJH0995050 ফটো উপলব্ধ	468 নাম : আজমিরা বিবি স্বামীর নাম: বাবলু সা বাড়ির নং : n0134 বয়স : 49 লিঙ্গ : মহিলা	WB/09/058/324377 ফটো উপলব্ধ
469 নাম : রোজিনা বিবি স্বামীর নাম: আজিজুল সা বাড়ির নং : n0133 বয়স : 41 লিঙ্গ : মহিলা	NJH0993451 ফটো উপলব্ধ	470 নাম : নুরজাহান বেওয়া স্বামীর নাম: মসলেম সা বাড়ির নং : n0133 বয়স : 66 লিঙ্গ : মহিলা	FRN2403061 ফটো উপলব্ধ	471 নাম : মিরন সা পিতার নাম: রহিম সা বাড়ির নং : n0131 বয়স : 51 লিঙ্গ : পুরুষ	WB/09/058/324391 ফটো উপলব্ধ
472 নাম : মাঝিয়া বিবি স্বামীর নাম: রহিম সা বাড়ির নং : n0131 বয়স : 70 লিঙ্গ : মহিলা	WB/09/058/324390 ফটো উপলব্ধ	473 নাম : রিজিয়া বিবি স্বামীর নাম: আজিত শা বাড়ির নং : n0128 বয়স : 38 লিঙ্গ : মহিলা	NJH1102813 ফটো উপলব্ধ	474 নাম : আজিত সা পিতার নাম: নুর ইসলাম সা বাড়ির নং : n0128 বয়স : 51 লিঙ্গ : পুরুষ	WB/09/058/324439 ফটো উপলব্ধ
475 নাম : আন্নিয়া বিবি স্বামীর নাম: মজিদ সা বাড়ির নং : n0128 বয়স : 51 লিঙ্গ : মহিলা	WB/09/058/324438 ফটো উপলব্ধ	476 নাম : মজিদ সা পিতার নাম: নুর ইসলাম সা বাড়ির নং : n0128 বয়স : 53 লিঙ্গ : পুরুষ	WB/09/058/324437 ফটো উপলব্ধ	477 নাম : রেজাউল সা পিতার নাম: কাশেম সা বাড়ির নং : n0134 বয়স : 47 লিঙ্গ : পুরুষ	FRN3121142 ফটো উপলব্ধ
478 নাম : সেলিম সা মায়ের নাম: মানু বেওয়া বাড়ির নং : n0129 বয়স : 38 লিঙ্গ : পুরুষ	FRN3121308 ফটো উপলব্ধ	479 নাম : মানু বিবি স্বামীর নাম: বিণু সা বাড়ির নং : n0129 বয়স : 66 লিঙ্গ : মহিলা	WB/09/058/324394 ফটো উপলব্ধ	480 নাম : মাজেমা বিবি স্বামীর নাম: আবুবাঈস সা বাড়ির নং : n0132 বয়স : 61 লিঙ্গ : মহিলা	WB/09/058/324386 ফটো উপলব্ধ
481 নাম : হানুফা বেওয়া স্বামীর নাম: নুর ইসলাম সা বাড়ির নং : n0128 বয়স : 71 লিঙ্গ : মহিলা	WB/09/058/324440 ফটো উপলব্ধ	482 নাম : আমিনুল শাহ পিতার নাম: মজিত শাহ বাড়ির নং : n0128 বয়স : 28 লিঙ্গ : পুরুষ	NJH1982354 ফটো উপলব্ধ	483 নাম : বেগম বেওয়া স্বামীর নাম: মরহুম সেখ বাড়ির নং : n0138 বয়স : 66 লিঙ্গ : মহিলা	WB/09/058/324625 ফটো উপলব্ধ
484 নাম : মারুফা বিবি স্বামীর নাম: মিরন সা বাড়ির নং : n0131 বয়স : 49 লিঙ্গ : মহিলা	WB/09/058/324392 ফটো উপলব্ধ	485 নাম : ডালিম সা মায়ের নাম: মানু বোয়া বাড়ির নং : n0129 বয়স : 39 লিঙ্গ : পুরুষ	FRN2945293 ফটো উপলব্ধ	486 নাম : হাসিনা বিবি স্বামীর নাম: গিয়াস শাহ বাড়ির নং : n0135 বয়স : 43 লিঙ্গ : মহিলা	FRN2741569 ফটো উপলব্ধ

487 নাম : বুলন বিবি স্বামীর নাম: মোজাম্মেল সেখ বাড়ির নং : n0150 বয়স : 61 লিঙ্গ : মহিলা	NJH2409910 ফটো উপলব্ধ	488 নাম : গিয়াসুদ্দিন সা পিতার নাম: কসিম শা বাড়ির নং : n0135 বয়স : 51 লিঙ্গ : পুরুষ	NJH2409977 ফটো উপলব্ধ	489 নাম : সেলিম সেখ পিতার নাম: মহরম সেখ বাড়ির নং : n0138 বয়স : 35 লিঙ্গ : পুরুষ	NJH1237221 ফটো উপলব্ধ
490 নাম : সাজিবুল হক পিতার নাম: মজুমদার সেখ বাড়ির নং : n0150 বয়স : 50 লিঙ্গ : পুরুষ	NJH2478725 ফটো উপলব্ধ	491 নাম : তানজুয়া খাতুন পিতার নাম: মজুমদার সেখ বাড়ির নং : n0150 বয়স : 50 লিঙ্গ : মহিলা	NJH2480416 ফটো উপলব্ধ	492 নাম : ময়না বিবি স্বামীর নাম: সাদ্দাম শাহ বাড়ির নং : N0131 বয়স : 24 লিঙ্গ : মহিলা	NJH2480028 ফটো উপলব্ধ
493 নাম : সাদ্দাম শাহ পিতার নাম: রহিম সেখ বাড়ির নং : N0131 বয়স : 30 লিঙ্গ : পুরুষ	NJH2479996 ফটো উপলব্ধ	494 নাম : কালাম শা পিতার নাম: রহিম সা বাড়ির নং : n0131 বয়স : 38 লিঙ্গ : পুরুষ	FRN2741585 ফটো উপলব্ধ	495 নাম : সাইদুল শা পিতার নাম: কাশেম সা বাড়ির নং : n0134 বয়স : 49 লিঙ্গ : পুরুষ	NJH2490043 ফটো উপলব্ধ
496 নাম : রেফ্ট শাহ পিতার নাম: কাশিম সা বাড়ির নং : n0135 বয়স : 31 লিঙ্গ : পুরুষ	NJH1585421 ফটো উপলব্ধ	497 নাম : পারভিনা বিবি স্বামীর নাম: সাহিদুল শা বাড়ির নং : n0134 বয়স : 45 লিঙ্গ : মহিলা	FRN2741189 ফটো উপলব্ধ	498 নাম : আঞ্জুরা বিবি স্বামীর নাম: কালাম সা বাড়ির নং : n0131 বয়স : 35 লিঙ্গ : মহিলা	NJH1758051 ফটো উপলব্ধ
499 নাম : সাইজুদ্দিন সা পিতার নাম: কশিম সা বাড়ির নং : n0135 বয়স : 49 লিঙ্গ : পুরুষ	NJH2410637 ফটো উপলব্ধ	500 নাম : সেন্টু শা পিতার নাম: কশিম শাহ বাড়ির নং : n0135 বয়স : 38 লিঙ্গ : পুরুষ	FRN3206190 ফটো উপলব্ধ	501 নাম : সাহানারা খাতুন স্বামীর নাম: রেফ্ট শাহ বাড়ির নং : এন0135 বয়স : 23 লিঙ্গ : মহিলা	NJH2652634 ফটো উপলব্ধ
502 নাম : মিন্টু শাহ মায়ের নাম: নুরজাহান বেওয়া বাড়ির নং : n0133 বয়স : 40 লিঙ্গ : পুরুষ	NJH1347509 ফটো উপলব্ধ	503 নাম : রাকিবুল শাহ পিতার নাম: গিয়াস শাহ বাড়ির নং : এন0135 বয়স : 22 লিঙ্গ : পুরুষ	NJH2827715 ফটো উপলব্ধ	504 নাম : রীনা খাতুন স্বামীর নাম: রাকিবুল শাহ বাড়ির নং : এন0135 বয়স : 20 লিঙ্গ : মহিলা	NJH2869055 ফটো উপলব্ধ
505 নাম : রেনুকা খাতুন পিতার নাম: মিরন শা বাড়ির নং : এন0 বয়স : 21 লিঙ্গ : মহিলা	NJH2827905 ফটো উপলব্ধ	506 নাম : দীপিকা অধিকারী পিতার নাম: সারোদা অধিকারী বাড়ির নং : এন0000 বয়স : 33 লিঙ্গ : মহিলা	NJH1513092 ফটো উপলব্ধ	507 নাম : মামনি খাতুন পিতার নাম: আবু বাক্কার শাহ বাড়ির নং : n0188 বয়স : 32 লিঙ্গ : মহিলা	NJH2103711 ফটো উপলব্ধ
508 নাম : সম্পা চৌধুরী স্বামীর নাম: নরেন চৌধুরী বাড়ির নং : n0080 বয়স : 31 লিঙ্গ : মহিলা	NJH1757962 ফটো উপলব্ধ	509 নাম : মানষী চৌধুরী স্বামীর নাম: হরেন চৌধুরী বাড়ির নং : n0080 বয়স : 37 লিঙ্গ : মহিলা	NJH1347939 ফটো উপলব্ধ	510 নাম : হরেন চৌধুরী পিতার নাম: সুধীর চৌধুরী বাড়ির নং : n0080 বয়স : 44 লিঙ্গ : পুরুষ	FRN2403640 ফটো উপলব্ধ
511 নাম : নরেন চৌধুরী পিতার নাম: সুধীর চৌধুরী বাড়ির নং : n0080 বয়স : 40 লিঙ্গ : পুরুষ	FRN3121530 ফটো উপলব্ধ	512 নাম : শ্রীদাম প্রমাণিক পিতার নাম: শিবানন্দ প্রমাণিক বাড়ির নং : n0159 বয়স : 37 লিঙ্গ : পুরুষ	FRN3121050 ফটো উপলব্ধ	513 নাম : সুবোধ প্রমাণিক পিতার নাম: শিবানন্দ প্রমাণিক বাড়ির নং : n0159 বয়স : 51 লিঙ্গ : পুরুষ	WB/09/058/324022 ফটো উপলব্ধ
514 নাম : কল্পনা প্রমাণিক স্বামীর নাম: শিবানন্দ প্রমাণিক বাড়ির নং : n0159 বয়স : 65 লিঙ্গ : মহিলা	NJH2617231 ফটো উপলব্ধ	515 নাম : পিনজুরা বিবি স্বামীর নাম: আসাদুল সেখ বাড়ির নং : n0168 বয়স : 32 লিঙ্গ : মহিলা	NJH2062651 ফটো উপলব্ধ	516 নাম : আলিনা বিবি স্বামীর নাম: জাবির সেখ বাড়ির নং : না বয়স : 27 লিঙ্গ : মহিলা	NJH2478394 ফটো উপলব্ধ

বিধানসভা নির্বাচনক্ষেত্রের নং, নাম : 64-মুর্শিদাবাদ
ভাগ নং, নাম : 2-ছলাসপুর মধ্যপাড়া (অংশ)

517 নাম : মুর্শিদা বিবি স্বামীর নাম: মাসাদুল সেখ বাড়ির নং : n0197 বয়স : 27 লিঙ্গ : মহিলা	NJH2085249 ফটো উপলব্ধ	518 নাম : শেলিনা বিবি স্বামীর নাম: সাফিজুল ইসলাম বাড়ির নং : n0092 বয়স : 44 লিঙ্গ : মহিলা	FRN2403939 ফটো উপলব্ধ	519 নাম : হাসনাভানু বিবি স্বামীর নাম: নোসাদ সেখ বাড়ির নং : n0143 বয়স : 62 লিঙ্গ : মহিলা	NJH2410017 ফটো উপলব্ধ
520 নাম : সাইফুল সেখ পিতার নাম: নওসাদ সেখ বাড়ির নং : n0143 বয়স : 43 লিঙ্গ : পুরুষ	FRN2403343 ফটো উপলব্ধ	521 নাম : আসাদুল সেখ পিতার নাম: নোসাদ সেখ বাড়ির নং : n0143 বয়স : 40 লিঙ্গ : পুরুষ	NJH0999797 ফটো উপলব্ধ	522 নাম : জেসমিনা বিবি স্বামীর নাম: ডালিম সা বাড়ির নং : n0200 বয়স : 29 লিঙ্গ : মহিলা	NJH2085272 ফটো উপলব্ধ
523 নাম : সারজিনা বিবি স্বামীর নাম: রেজওয়ান সা বাড়ির নং : n0201 বয়স : 27 লিঙ্গ : মহিলা	NJH2085280 ফটো উপলব্ধ	524 নাম : সারজিনা বিবি স্বামীর নাম: পিন্টু সেখ বাড়ির নং : n0174 বয়স : 32 লিঙ্গ : মহিলা	NJH2062719 ফটো উপলব্ধ	525 নাম : জেলখা বিবি স্বামীর নাম: সাইফুল সেখ বাড়ির নং : n0143 বয়স : 41 লিঙ্গ : মহিলা	FRN2741742 ফটো উপলব্ধ
526 নাম : রেহানা বিবি স্বামীর নাম: সেন্টু সেখ বাড়ির নং : n0199 বয়স : 35 লিঙ্গ : মহিলা	NJH2085264 ফটো উপলব্ধ	527 নাম : প্রকাশ বিশ্বাস পিতার নাম: ধীরেন্দ্রনাথ বিশ্বাস বাড়ির নং : n0076 বয়স : 39 লিঙ্গ : পুরুষ	FRN2945343 ফটো উপলব্ধ	528 নাম : রাজকুমারী বিশ্বাস স্বামীর নাম: ধীরেন্দ্রনাথ বিশ্বাস বাড়ির নং : n0076 বয়স : 67 লিঙ্গ : মহিলা	WB/09/058/324035 ফটো উপলব্ধ
529 নাম : অলোক বিশ্বাস পিতার নাম: অশোক বিশ্বাস বাড়ির নং : n0165 বয়স : 34 লিঙ্গ : পুরুষ	NJH2062628 ফটো উপলব্ধ	530 নাম : বাবলু বিশ্বাস পিতার নাম: মহিমাকান্ত বিশ্বাস বাড়ির নং : n0074 বয়স : 69 লিঙ্গ : পুরুষ	WB/09/058/324028 ফটো উপলব্ধ	531 নাম : বন্দনা বিশ্বাস স্বামীর নাম: বাবলু বিশ্বাস বাড়ির নং : n0074 বয়স : 62 লিঙ্গ : মহিলা	WB/09/058/324029 ফটো উপলব্ধ
532 নাম : সঞ্জয় বিশ্বাস পিতার নাম: বাবলু বিশ্বাস বাড়ির নং : n0074 বয়স : 38 লিঙ্গ : পুরুষ	FRN3121076 ফটো উপলব্ধ	533 নাম : ধীরেন্দ্রনাথ বিশ্বাস পিতার নাম: রাখাগোবিন্দ বিশ্বাস বাড়ির নং : n0076 বয়স : 73 লিঙ্গ : পুরুষ	WB/09/058/324034 ফটো উপলব্ধ	534 নাম : বিকাশ বিশ্বাস পিতার নাম: ধীরেন্দ্রনাথ বিশ্বাস বাড়ির নং : n0076 বয়স : 43 লিঙ্গ : পুরুষ	FRN2403665 ফটো উপলব্ধ
535 নাম : সোমা বিশ্বাস স্বামীর নাম: বিকাশ বিশ্বাস বাড়ির নং : n0076 বয়স : 35 লিঙ্গ : মহিলা	NJH1237304 ফটো উপলব্ধ	536 নাম : অন্তরা বিশ্বাস স্বামীর নাম: প্রকাশ বিশ্বাস বাড়ির নং : n0076 বয়স : 33 লিঙ্গ : মহিলা	XMB1340025 ফটো উপলব্ধ	537 নাম : রবীন্দ্রনাথ বিশ্বাস পিতার নাম: সূর্যকান্ত বিশ্বাস বাড়ির নং : n0076 বয়স : 50 লিঙ্গ : পুরুষ	FRN2741247 ফটো উপলব্ধ
538 নাম : রেবতী প্রামানিক স্বামীর নাম: সুবোধ প্রামানিক বাড়ির নং : n0076 বয়স : 38 লিঙ্গ : মহিলা	FRN3206026 ফটো উপলব্ধ	539 নাম : অশোক বিশ্বাস পিতার নাম: বিপদভঞ্জন বিশ্বাস বাড়ির নং : n0079 বয়স : 67 লিঙ্গ : পুরুষ	WB/09/058/324037 ফটো উপলব্ধ	540 নাম : রীতা বিশ্বাস স্বামীর নাম: অশোক বিশ্বাস বাড়ির নং : n0079 বয়স : 62 লিঙ্গ : মহিলা	WB/09/058/324038 ফটো উপলব্ধ
541 নাম : অভিক বিশ্বাস পিতার নাম: অশোক বিশ্বাস বাড়ির নং : n0079 বয়স : 29 লিঙ্গ : পুরুষ	NJH1863299 ফটো উপলব্ধ	542 নাম : সন্তোষ বিশ্বাস পিতার নাম: বিপদভঞ্জন বিশ্বাস বাড়ির নং : n0079 বয়স : 64 লিঙ্গ : পুরুষ	WB/09/058/324039 ফটো উপলব্ধ	543 নাম : অনুপ বিশ্বাস পিতার নাম: অশোক বিশ্বাস বাড়ির নং : n0079 বয়স : 35 লিঙ্গ : পুরুষ	NJH1102870 ফটো উপলব্ধ
544 নাম : জিনিয়াস সেখ পিতার নাম: আনোয়ার সেখ বাড়ির নং : N0070 বয়স : 24 লিঙ্গ : পুরুষ	NJH2480085 ফটো উপলব্ধ	545 নাম : খোসজান বেওয়া স্বামীর নাম: মজিদ সেখ বাড়ির নং : n0079 বয়স : 82 লিঙ্গ : মহিলা	NJH2490431 ফটো উপলব্ধ	546 নাম : নিসদা বিবি স্বামীর নাম: আনোয়ার সেখ বাড়ির নং : n0070 বয়স : 44 লিঙ্গ : মহিলা	FRN2403566 ফটো উপলব্ধ

547 নাম : আনোয়ার সেখ পিতার নাম: মজিদ সেখ বাড়ির নং : n0070 বয়স : 49 লিঙ্গ : পুরুষ	FRN3044989 ফটো উপলব্ধ	548 নাম : হিয়াতুল বেগম স্বামীর নাম: সিকর সেখ বাড়ির নং : n0153 বয়স : 40 লিঙ্গ : মহিলা	NJH2410413 ফটো উপলব্ধ	549 নাম : রয়েল সেখ পিতার নাম: আনোয়ার সেখ বাড়ির নং : এন0070 বয়স : 21 লিঙ্গ : পুরুষ	NJH2827608 ফটো উপলব্ধ
550 নাম : আনিসুল হোসেন পিতার নাম: সিকর সেখ বাড়ির নং : n0153 বয়স : 40 লিঙ্গ : পুরুষ	FRN2741718 ফটো উপলব্ধ	551 নাম : বনিতা মন্ডল স্বামীর নাম: সুবীর মন্ডল বাড়ির নং : এন0108 বয়স : 26 লিঙ্গ : মহিলা	NJH2085512 ফটো উপলব্ধ	552 নাম : তপন মন্ডল পিতার নাম: কমল মন্ডল বাড়ির নং : n0126 বয়স : 60 লিঙ্গ : পুরুষ	NJH2410330 ফটো উপলব্ধ
553 নাম : প্রীতি মন্ডল স্বামীর নাম: মোহিতোষ মন্ডল বাড়ির নং : n0126 বয়স : 36 লিঙ্গ : মহিলা	NJH1585520 ফটো উপলব্ধ	554 নাম : সুবীর মন্ডল পিতার নাম: সুশীল মন্ডল বাড়ির নং : এন0108 বয়স : 37 লিঙ্গ : পুরুষ	FRN3206083 ফটো উপলব্ধ	555 নাম : ভূপতি ভূষণ মণ্ডল পিতার নাম: ভক্তি মণ্ডল বাড়ির নং : n0087 বয়স : 67 লিঙ্গ : পুরুষ	WB/09/058/324204 ফটো উপলব্ধ
556 নাম : অনুশ্রী মন্ডল পিতার নাম: অনিল কুমার মন্ডল বাড়ির নং : n0104 বয়স : 28 লিঙ্গ : মহিলা	NJH1982263 ফটো উপলব্ধ	557 নাম : সৌরভ মন্ডল পিতার নাম: তপন মন্ডল বাড়ির নং : n0126 বয়স : 28 লিঙ্গ : পুরুষ	NJH1982289 ফটো উপলব্ধ	558 নাম : গুণেন্দু মন্ডল পিতার নাম: স্বপন কুমার মন্ডল বাড়ির নং : n0125 বয়স : 34 লিঙ্গ : পুরুষ	NJH1237411 ফটো উপলব্ধ
559 নাম : দেবশীষ মন্ডল পিতার নাম: দীনবন্ধু মন্ডল বাড়ির নং : n0125 বয়স : 36 লিঙ্গ : পুরুষ	NJH1102920 ফটো উপলব্ধ	560 নাম : বর্নালী মন্ডল স্বামীর নাম: মনতোষ মন্ডল বাড়ির নং : n0126 বয়স : 43 লিঙ্গ : মহিলা	FRN2403806 ফটো উপলব্ধ	561 নাম : নিয়তী মণ্ডল স্বামীর নাম: বিভূতি ভূষণ মণ্ডল বাড়ির নং : n0163 বয়স : 65 লিঙ্গ : মহিলা	WB/09/058/324201 ফটো উপলব্ধ
562 নাম : সুশান্ত সরকার পিতার নাম: জীবানন্দ সরকার বাড়ির নং : n0163 বয়স : 43 লিঙ্গ : পুরুষ	WB/09/058/324335 ফটো উপলব্ধ	563 নাম : সুজিত মণ্ডল পিতার নাম: সতীশ মণ্ডল বাড়ির নং : n0084 বয়স : 51 লিঙ্গ : পুরুষ	WB/09/058/324229 ফটো উপলব্ধ	564 নাম : মিরাম মন্ডল স্বামীর নাম: সুজিত মন্ডল বাড়ির নং : n0084 বয়স : 41 লিঙ্গ : মহিলা	FRN2741510 ফটো উপলব্ধ
565 নাম : অভিজিত মন্ডল মায়ের নাম: শিবরানী মন্ডল বাড়ির নং : n0084 বয়স : 41 লিঙ্গ : পুরুষ	FRN2741502 ফটো উপলব্ধ	566 নাম : স্বপন মন্ডল মায়ের নাম: ছায়ারানী মন্ডল বাড়ির নং : n0084 বয়স : 36 লিঙ্গ : পুরুষ	NJH1237114 ফটো উপলব্ধ	567 নাম : প্রার্থনা মণ্ডল স্বামীর নাম: বিদ্যুত মণ্ডল বাড়ির নং : n0096 বয়স : 51 লিঙ্গ : মহিলা	WB/09/058/324272 ফটো উপলব্ধ
568 নাম : দেবব্রত মণ্ডল পিতার নাম: ভক্তি মণ্ডল বাড়ির নং : n0097 বয়স : 61 লিঙ্গ : পুরুষ	WB/09/058/324208 ফটো উপলব্ধ	569 নাম : অজিত মণ্ডল পিতার নাম: দুলাল মণ্ডল বাড়ির নং : n0103 বয়স : 55 লিঙ্গ : পুরুষ	WB/09/058/324310 ফটো উপলব্ধ	570 নাম : রেখা মন্ডল স্বামীর নাম: অজিত মন্ডল বাড়ির নং : n0103 বয়স : 45 লিঙ্গ : মহিলা	FRN2403723 ফটো উপলব্ধ
571 নাম : অরিন্দম মন্ডল পিতার নাম: অনিল কুমার মন্ডল বাড়ির নং : n0104 বয়স : 30 লিঙ্গ : পুরুষ	NJH1757897 ফটো উপলব্ধ	572 নাম : যমুনা মন্ডল স্বামীর নাম: অজিত মন্ডল বাড়ির নং : n0095 বয়স : 46 লিঙ্গ : মহিলা	FRN1884360 ফটো উপলব্ধ	573 নাম : মোহিতোষ মণ্ডল পিতার নাম: কমল মন্ডল বাড়ির নং : n0126 বয়স : 54 লিঙ্গ : পুরুষ	NJH2410777 ফটো উপলব্ধ
574 নাম : অজিত মন্ডল পিতার নাম: সতীশ মন্ডল বাড়ির নং : n0084 বয়স : 49 লিঙ্গ : পুরুষ	NJH2409704 ফটো উপলব্ধ	575 নাম : মিনতী মন্ডল স্বামীর নাম: সুভাকর মন্ডল বাড়ির নং : n0095 বয়স : 61 লিঙ্গ : মহিলা	NJH2410314 ফটো উপলব্ধ	576 নাম : অজিত মন্ডল পিতার নাম: দামোদর মন্ডল বাড়ির নং : n0095 বয়স : 49 লিঙ্গ : পুরুষ	NJH2410322 ফটো উপলব্ধ

বিধানসভা নির্বাচনক্ষেত্রের নং, নাম : 64-মুর্শিদাবাদ
ভাগ নং, নাম : 2-ছলাসপুর মধ্যপাড়া (অংশ)

577 নাম : অনাদী মন্ডল পিতার নাম: অনিল মণ্ডল বাড়ির নং : n0119 বয়স : 52 লিঙ্গ : পুরুষ	NJH2410173 ফটো উপলব্ধ	578 নাম : পাপিয়া মন্ডল স্বামীর নাম: সুনীল মণ্ডল বাড়ির নং : n0094 বয়স : 30 লিঙ্গ : মহিলা	NJH1982362 ফটো উপলব্ধ	579 নাম : বিজন মণ্ডল পিতার নাম: বিভূতি ভূষণ মণ্ডল বাড়ির নং : n0088 বয়স : 40 লিঙ্গ : পুরুষ	FRN2742120 ফটো উপলব্ধ
580 নাম : বিভূতি ভূষণ মণ্ডল পিতার নাম: ভক্তি ভূষণ মণ্ডল বাড়ির নং : n0088 বয়স : 70 লিঙ্গ : পুরুষ	WB/09/058/324200 ফটো উপলব্ধ	581 নাম : দ্রৌপদি মন্ডল স্বামীর নাম: ভূপতি মন্ডল বাড়ির নং : n0087 বয়স : 59 লিঙ্গ : মহিলা	FRN2577559 ফটো উপলব্ধ	582 নাম : জয়ন্তী মণ্ডল স্বামীর নাম: ভূপতি মণ্ডল বাড়ির নং : n0087 বয়স : 63 লিঙ্গ : মহিলা	WB/09/058/324205 ফটো উপলব্ধ
583 নাম : রেবতী মণ্ডল পিতার নাম: ভক্তি মণ্ডল বাড়ির নং : n0086 বয়স : 66 লিঙ্গ : পুরুষ	WB/09/058/324206 ফটো উপলব্ধ	584 নাম : নির্মাল মন্ডল পিতার নাম: নিরঞ্জন মন্ডল বাড়ির নং : n0085 বয়স : 29 লিঙ্গ : পুরুষ	NJH1863224 ফটো উপলব্ধ	585 নাম : রাজকুমারী মণ্ডল স্বামীর নাম: নিরঞ্জন মণ্ডল বাড়ির নং : n0085 বয়স : 51 লিঙ্গ : মহিলা	WB/09/058/324269 ফটো উপলব্ধ
586 নাম : নিরঞ্জন মণ্ডল পিতার নাম: ঝড় মণ্ডল বাড়ির নং : n0085 বয়স : 56 লিঙ্গ : পুরুষ	WB/09/058/324268 ফটো উপলব্ধ	587 নাম : রাধারানী মণ্ডল স্বামীর নাম: ঝড় মণ্ডল বাড়ির নং : n0085 বয়স : 81 লিঙ্গ : মহিলা	WB/09/058/324223 ফটো উপলব্ধ	588 নাম : জয়প্রকাশ মন্ডল পিতার নাম: জগতনারায়ন মন্ডল বাড়ির নং : n0116 বয়স : 46 লিঙ্গ : পুরুষ	FRN1564020 ফটো উপলব্ধ
589 নাম : বাবলু মণ্ডল পিতার নাম: বনমালী মণ্ডল বাড়ির নং : n0093 বয়স : 48 লিঙ্গ : পুরুষ	FRN0638312 ফটো উপলব্ধ	590 নাম : সবিতা মণ্ডল স্বামীর নাম: বনমালী মণ্ডল বাড়ির নং : n0093 বয়স : 79 লিঙ্গ : মহিলা	WB/09/058/324231 ফটো উপলব্ধ	591 নাম : সুজিত মণ্ডল পিতার নাম: শ্যামাপদ মণ্ডল বাড়ির নং : n0108 বয়স : 45 লিঙ্গ : পুরুষ	FRN1883826 ফটো উপলব্ধ
592 নাম : সুবোধ মণ্ডল পিতার নাম: শ্যামাপদ মণ্ডল বাড়ির নং : n0108 বয়স : 56 লিঙ্গ : পুরুষ	WB/09/058/324121 ফটো উপলব্ধ	593 নাম : প্রার্থনা মণ্ডল স্বামীর নাম: সুখেন মণ্ডল বাড়ির নং : n0108 বয়স : 57 লিঙ্গ : মহিলা	WB/09/058/324120 ফটো উপলব্ধ	594 নাম : সুখেন মণ্ডল পিতার নাম: শ্যামাপদ মণ্ডল বাড়ির নং : n0108 বয়স : 61 লিঙ্গ : পুরুষ	WB/09/058/324119 ফটো উপলব্ধ
595 নাম : সুচিত্রা মণ্ডল স্বামীর নাম: সুশীল মণ্ডল বাড়ির নং : n0108 বয়স : 59 লিঙ্গ : মহিলা	WB/09/058/324118 ফটো উপলব্ধ	596 নাম : সুশীল মণ্ডল পিতার নাম: শ্যামাপদ মণ্ডল বাড়ির নং : n0108 বয়স : 66 লিঙ্গ : পুরুষ	WB/09/058/324117 ফটো উপলব্ধ	597 নাম : প্রতিমা মণ্ডল স্বামীর নাম: দীনবন্ধু মণ্ডল বাড়ির নং : n0125 বয়স : 63 লিঙ্গ : মহিলা	WB/09/058/324309 ফটো উপলব্ধ
598 নাম : দীনবন্ধু মণ্ডল পিতার নাম: দুলাল মণ্ডল বাড়ির নং : n0125 বয়স : 70 লিঙ্গ : পুরুষ	WB/09/058/324308 ফটো উপলব্ধ	599 নাম : মিরুরানী মন্ডল স্বামীর নাম: সমর মন্ডল বাড়ির নং : n0125 বয়স : 41 লিঙ্গ : মহিলা	FRN2741452 ফটো উপলব্ধ	600 নাম : মাধবী মণ্ডল স্বামীর নাম: প্রভাকর মণ্ডল বাড়ির নং : n0110 বয়স : 57 লিঙ্গ : মহিলা	WB/09/058/324187 ফটো উপলব্ধ
601 নাম : সুব্রত মন্ডল পিতার নাম: সুখেন মন্ডল বাড়ির নং : n0108 বয়স : 29 লিঙ্গ : পুরুষ	NJH1863208 ফটো উপলব্ধ	602 নাম : সুমনা মণ্ডল স্বামীর নাম: সমির কুমার মণ্ডল বাড়ির নং : n0108 বয়স : 33 লিঙ্গ : মহিলা	NJH1436476 ফটো উপলব্ধ	603 নাম : কৃষ্ণদাসী মণ্ডল স্বামীর নাম: কমলাকান্ত মণ্ডল বাড়ির নং : n0126 বয়স : 85 লিঙ্গ : মহিলা	WB/09/058/324317 ফটো উপলব্ধ
604 নাম : মনোতোষ মন্ডল পিতার নাম: কমলাকান্ত মণ্ডল বাড়ির নং : n0126 বয়স : 49 লিঙ্গ : পুরুষ	NJH2696037 ফটো উপলব্ধ	605 নাম : সৌমেন মন্ডল পিতার নাম: সুশীল মন্ডল বাড়ির নং : n0108 বয়স : 36 লিঙ্গ : পুরুষ	NJH1102896 ফটো উপলব্ধ	606 নাম : সুচিত্রা মন্ডল স্বামীর নাম: সুজিত মন্ডল বাড়ির নং : n0108 বয়স : 38 লিঙ্গ : মহিলা	NJH1103035 ফটো উপলব্ধ

607 নাম : সমির কুমার মন্ডল পিতার নাম: শুশিল মন্ডল বাড়ির নং : n0108 বয়স : 43 লিঙ্গ : পুরুষ	FRN2403731 ফটো উপলব্ধ	608 নাম : গীতা মন্ডল স্বামীর নাম: বিপদভঞ্জন মন্ডল বাড়ির নং : n0104 বয়স : 73 লিঙ্গ : মহিলা	NJH2409829 ফটো উপলব্ধ	609 নাম : সনত মণ্ডল পিতার নাম: জিতেন্দ্র নাথ মণ্ডল বাড়ির নং : n0111 বয়স : 73 লিঙ্গ : পুরুষ	WB/09/058/324159 ফটো উপলব্ধ
610 নাম : সান্তনা মণ্ডল স্বামীর নাম: বিশ্বনাথ মণ্ডল বাড়ির নং : n0124 বয়স : 64 লিঙ্গ : মহিলা	WB/09/058/324323 ফটো উপলব্ধ	611 নাম : বিশ্বনাথ মণ্ডল পিতার নাম: বলরাম মণ্ডল বাড়ির নং : n0124 বয়স : 77 লিঙ্গ : পুরুষ	WB/09/058/324322 ফটো উপলব্ধ	612 নাম : রাজকুমার মন্ডল পিতার নাম: বাদল মন্ডল বাড়ির নং : n0120 বয়স : 45 লিঙ্গ : পুরুষ	FRN2403715 ফটো উপলব্ধ
613 নাম : গোপাল চন্দ্র মন্ডল পিতার নাম: পঞ্চানন মণ্ডল বাড়ির নং : n0120 বয়স : 59 লিঙ্গ : পুরুষ	NJH2960144 ফটো উপলব্ধ	614 নাম : করুনা মণ্ডল স্বামীর নাম: বাদল মণ্ডল বাড়ির নং : n0120 বয়স : 69 লিঙ্গ : মহিলা	WB/09/058/324287 ফটো উপলব্ধ	615 নাম : সমর মণ্ডল পিতার নাম: বনমালী মণ্ডল বাড়ির নং : n0125 বয়স : 58 লিঙ্গ : পুরুষ	WB/09/058/324315 ফটো উপলব্ধ
616 নাম : নন্দীনি মণ্ডল স্বামীর নাম: স্বপন মণ্ডল বাড়ির নং : n0125 বয়স : 58 লিঙ্গ : মহিলা	WB/09/058/324314 ফটো উপলব্ধ	617 নাম : রজনী মণ্ডল স্বামীর নাম: তোতন মণ্ডল বাড়ির নং : n0118 বয়স : 36 লিঙ্গ : মহিলা	NJH1436484 ফটো উপলব্ধ	618 নাম : রাখী মন্ডল স্বামীর নাম: কাবলু মন্ডল বাড়ির নং : n0093 বয়স : 29 লিঙ্গ : মহিলা	NJH1997733 ফটো উপলব্ধ
619 নাম : অনিল কুমার মণ্ডল পিতার নাম: অদ্বৈতা চন্দ্র মণ্ডল বাড়ির নং : n0104 বয়স : 77 লিঙ্গ : পুরুষ	WB/09/058/324139 ফটো উপলব্ধ	620 নাম : মালা মণ্ডল স্বামীর নাম: জগত নারায়ন মণ্ডল বাড়ির নং : n0116 বয়স : 69 লিঙ্গ : মহিলা	WB/09/058/324158 ফটো উপলব্ধ	621 নাম : মান্নি মন্ডল(বিশ্বাস) স্বামীর নাম: জয়প্রকাশ মণ্ডল বাড়ির নং : n0116 বয়স : 41 লিঙ্গ : মহিলা	NJH1237320 ফটো উপলব্ধ
622 নাম : মুকুল মন্ডল পিতার নাম: গিরিজাতৃষণ মণ্ডল বাড়ির নং : n0118 বয়স : 53 লিঙ্গ : পুরুষ	NJH2905339 ফটো উপলব্ধ	623 নাম : যোগমায়া মণ্ডল স্বামীর নাম: গিরিজাতৃষণ মণ্ডল বাড়ির নং : n0118 বয়স : 83 লিঙ্গ : মহিলা	WB/09/058/324280 ফটো উপলব্ধ	624 নাম : তোতন মন্ডল পিতার নাম: গিরিজা তৃষন মন্ডল বাড়ির নং : n0118 বয়স : 40 লিঙ্গ : পুরুষ	FRN2741387 ফটো উপলব্ধ
625 নাম : শ্রাবন্তী মন্ডল স্বামীর নাম: মুকুল মন্ডল বাড়ির নং : n0118 বয়স : 44 লিঙ্গ : মহিলা	FRN2403848 ফটো উপলব্ধ	626 নাম : মিতালী মন্ডল স্বামীর নাম: গোপাল মন্ডল বাড়ির নং : n0120 বয়স : 41 লিঙ্গ : মহিলা	FRN3206091 ফটো উপলব্ধ	627 নাম : বাণী মন্ডল স্বামীর নাম: নিখিল মন্ডল বাড়ির নং : n0094 বয়স : 34 লিঙ্গ : মহিলা	NJH1237494 ফটো উপলব্ধ
628 নাম : বেবী মণ্ডল স্বামীর নাম: সমর মণ্ডল বাড়ির নং : n0095 বয়স : 51 লিঙ্গ : মহিলা	FRN1892868 ফটো উপলব্ধ	629 নাম : সুব্রত মন্ডল পিতার নাম: সুভাকর মন্ডল বাড়ির নং : n0095 বয়স : 35 লিঙ্গ : পুরুষ	NJH1237403 ফটো উপলব্ধ	630 নাম : বুদ্ধদেব মণ্ডল পিতার নাম: যামিনী মণ্ডল বাড়ির নং : n0096 বয়স : 67 লিঙ্গ : পুরুষ	WB/09/058/324261 ফটো উপলব্ধ
631 নাম : বিদ্যুত মণ্ডল পিতার নাম: যামিনী মণ্ডল বাড়ির নং : n0096 বয়স : 55 লিঙ্গ : পুরুষ	WB/09/058/324271 ফটো উপলব্ধ	632 নাম : রতন মন্ডল পিতার নাম: বুদ্ধ দেব মন্ডল বাড়ির নং : n0096 বয়স : 39 লিঙ্গ : পুরুষ	NJH0997916 ফটো উপলব্ধ	633 নাম : রঞ্জন মন্ডল পিতার নাম: বুদ্ধদেব মন্ডল বাড়ির নং : n0096 বয়স : 36 লিঙ্গ : পুরুষ	NJH1119429 ফটো উপলব্ধ
634 নাম : রুনু মণ্ডল স্বামীর নাম: সুখেন মণ্ডল বাড়ির নং : n0069 বয়স : 53 লিঙ্গ : মহিলা	FRN1564798 ফটো উপলব্ধ	635 নাম : নৃপেন্দ্র মণ্ডল পিতার নাম: নিতাই মণ্ডল বাড়ির নং : n0073 বয়স : 69 লিঙ্গ : পুরুষ	WB/09/058/324245 ফটো উপলব্ধ	636 নাম : রবীন্দ্র মণ্ডল পিতার নাম: নিতাই মণ্ডল বাড়ির নং : n0073 বয়স : 63 লিঙ্গ : পুরুষ	WB/09/058/324242 ফটো উপলব্ধ

বিধানসভা নির্বাচনক্ষেত্রের নং, নাম : 64-মুর্শিদাবাদ
ভাগ নং, নাম : 2-ছলাসপুর মধ্যপাড়া (অংশ)

637 নাম : সুজলী মণ্ডল স্বামীর নাম: রবীন্দ্র মণ্ডল বাড়ির নং : n0073 বয়স : 57 লিঙ্গ : মহিলা ফটো উপলব্ধ	WB/09/058/324243	638 নাম : রজত মণ্ডল পিতার নাম: রবীন্দ্রনাথ মণ্ডল বাড়ির নং : n0073 বয়স : 38 লিঙ্গ : পুরুষ ফটো উপলব্ধ	FRN3121068	639 নাম : রাজেশ মন্ডল পিতার নাম: রবীন্দ্রনাথ মন্ডল বাড়ির নং : n0073 বয়স : 31 লিঙ্গ : পুরুষ ফটো উপলব্ধ	NJH1757954
640 নাম : রিক্তি মন্ডল স্বামীর নাম: রজত মন্ডল বাড়ির নং : n0073 বয়স : 31 লিঙ্গ : মহিলা ফটো উপলব্ধ	NJH1758028	641 নাম : দেবা রানী মণ্ডল স্বামীর নাম: আনন্দ মণ্ডল বাড়ির নং : n0093 বয়স : 49 লিঙ্গ : মহিলা ফটো উপলব্ধ	WB/09/058/324236	642 নাম : উত্তম মণ্ডল পিতার নাম: বনমালী মণ্ডল বাড়ির নং : n0093 বয়স : 61 লিঙ্গ : পুরুষ ফটো উপলব্ধ	WB/09/058/324232
643 নাম : অসীম মণ্ডল পিতার নাম: বনমালী মণ্ডল বাড়ির নং : n0093 বয়স : 58 লিঙ্গ : পুরুষ ফটো উপলব্ধ	WB/09/058/324233	644 নাম : কাবলু মণ্ডল পিতার নাম: বনমালী মণ্ডল বাড়ির নং : n0093 বয়স : 47 লিঙ্গ : পুরুষ ফটো উপলব্ধ	FRN1564822	645 নাম : হররানী মন্ডল স্বামীর নাম: অসীম মন্ডল বাড়ির নং : n0093 বয়স : 43 লিঙ্গ : মহিলা ফটো উপলব্ধ	NJH0997239
646 নাম : বাপ্পাদিত্য মন্ডল পিতার নাম: বনমালী মন্ডল বাড়ির নং : n0093 বয়স : 41 লিঙ্গ : পুরুষ ফটো উপলব্ধ	FRN2741320	647 নাম : পাপিয়া মন্ডল স্বামীর নাম: বাবলু মন্ডল বাড়ির নং : n0093 বয়স : 32 লিঙ্গ : মহিলা ফটো উপলব্ধ	NJH1863307	648 নাম : রাজীব মন্ডল পিতার নাম: আনন্দ মন্ডল বাড়ির নং : n0093 বয়স : 29 লিঙ্গ : পুরুষ ফটো উপলব্ধ	NJH1863257
649 নাম : সুনীল মণ্ডল পিতার নাম: মনুখ মণ্ডল বাড়ির নং : n0094 বয়স : 56 লিঙ্গ : পুরুষ ফটো উপলব্ধ	WB/09/058/324267	650 নাম : নিখিল মণ্ডল পিতার নাম: মনুখ মণ্ডল বাড়ির নং : n0094 বয়স : 53 লিঙ্গ : পুরুষ ফটো উপলব্ধ	WB/09/058/324266	Q 651 নাম : কল্পনাথ মন্ডল পিতার নাম: মনুখ মন্ডল বাড়ির নং : বয়স : 39 লিঙ্গ : পুরুষ DELETED	NJH1347855
652 নাম : নিশা মন্ডল পিতার নাম: গোপাল মন্ডল বাড়ির নং : এন0120 বয়স : 22 লিঙ্গ : মহিলা ফটো উপলব্ধ	NJH2827582	653 নাম : অমিত মন্ডল পিতার নাম: অজিত মন্ডল বাড়ির নং : এন0103 বয়স : 21 লিঙ্গ : পুরুষ ফটো উপলব্ধ	NJH2827665	654 নাম : মন্দিরা মন্ডল পিতার নাম: মুকুল মন্ডল বাড়ির নং : এন0 বয়স : 23 লিঙ্গ : মহিলা ফটো উপলব্ধ	NJH2827889
655 নাম : পিক্তি মণ্ডল স্বামীর নাম: সমীরন মণ্ডল বাড়ির নং : n0096 বয়স : 32 লিঙ্গ : মহিলা ফটো উপলব্ধ	NJH1585439	656 নাম : ফুল্লরা মন্ডল স্বামীর নাম: অনিল কুমার মন্ডল বাড়ির নং : n0104 বয়স : 58 লিঙ্গ : মহিলা ফটো উপলব্ধ	NJH2410264	657 নাম : সুদীপ্ত কুমার মণ্ডল পিতার নাম: নীরেন্দ্রনাথ মন্ডল বাড়ির নং : n0163 বয়স : 37 লিঙ্গ : পুরুষ ফটো উপলব্ধ	FRN3120987
658 নাম : পরিমল মন্ডল পিতার নাম: নিরঞ্জন মন্ডল বাড়ির নং : এন0085 বয়স : 23 লিঙ্গ : পুরুষ ফটো উপলব্ধ	NJH2651917	659 নাম : তন্ময় মন্ডল পিতার নাম: রেবতী মন্ডল বাড়ির নং : এন0086 বয়স : 26 লিঙ্গ : পুরুষ ফটো উপলব্ধ	NJH2651982	660 নাম : সনকা মন্ডল স্বামীর নাম: কল্পনাথ মন্ডল বাড়ির নং : n0094 বয়স : 43 লিঙ্গ : মহিলা ফটো উপলব্ধ	NJH0996819
661 নাম : সমীরন মন্ডল পিতার নাম: যামিনী মণ্ডল বাড়ির নং : n0096 বয়স : 51 লিঙ্গ : পুরুষ ফটো উপলব্ধ	NJH2489797	662 নাম : প্রিয়াঙ্কা মন্ডল স্বামীর নাম: বিজন মন্ডল বাড়ির নং : n0086 বয়স : 30 লিঙ্গ : মহিলা ফটো উপলব্ধ	NJH1982347	663 নাম : প্রতিভা মন্ডল স্বামীর নাম: সনত কুমার মন্ডল বাড়ির নং : n0111 বয়স : 63 লিঙ্গ : মহিলা ফটো উপলব্ধ	FRN0637801
664 নাম : মনিকা মন্ডল স্বামীর নাম: অনাদী মন্ডল বাড়ির নং : n0119 বয়স : 41 লিঙ্গ : মহিলা ফটো উপলব্ধ	FRN2741312	665 নাম : রুপা মন্ডল স্বামীর নাম: দেবরত মন্ডল বাড়ির নং : n0097 বয়স : 55 লিঙ্গ : মহিলা ফটো উপলব্ধ	FRN2403905	666 নাম : গৌরি মন্ডল স্বামীর নাম: সুবোধ মন্ডল বাড়ির নং : n0108 বয়স : 43 লিঙ্গ : মহিলা ফটো উপলব্ধ	FRN3121423

667 নাম : সৌভিক মন্ডল পিতার নাম: সুবোধ মন্ডল বাড়ির নং : এন0108 বয়স : 22 লিঙ্গ : পুরুষ	NJH2873867 ফটো উপলব্ধ	668 নাম : বৃন্দাবন মন্ডল পিতার নাম: জিতেন্দ্রনাথ মন্ডল বাড়ির নং : n0111 বয়স : 59 লিঙ্গ : পুরুষ	NJH2410660 ফটো উপলব্ধ	669 নাম : শিখা রানী মন্ডল স্বামীর নাম: অজিত মন্ডল বাড়ির নং : n0084 বয়স : 45 লিঙ্গ : মহিলা	FRN2403707 ফটো উপলব্ধ
670 নাম : পূর্ণিমা মন্ডল স্বামীর নাম: রেবতী মণ্ডল বাড়ির নং : n0086 বয়স : 57 লিঙ্গ : মহিলা	NJH2409639 ফটো উপলব্ধ	671 নাম : সারথী মন্ডল স্বামীর নাম: তপন মন্ডল বাড়ির নং : n0126 বয়স : 45 লিঙ্গ : মহিলা	FRN2741353 ফটো উপলব্ধ	672 নাম : মিনা মন্ডল স্বামীর নাম: বৃন্দাবন মন্ডল বাড়ির নং : n0111 বয়স : 51 লিঙ্গ : মহিলা	FRN2741411 ফটো উপলব্ধ
673 নাম : সঙ্গীতা মন্ডল পিতার নাম: বৃন্দাবন মন্ডল বাড়ির নং : N0111 বয়স : 26 লিঙ্গ : মহিলা	NJH2478048 ফটো উপলব্ধ	674 নাম : বিটু মন্ডল পিতার নাম: অজিত মন্ডল বাড়ির নং : N0103 বয়স : 25 লিঙ্গ : পুরুষ	NJH2478170 ফটো উপলব্ধ	675 নাম : আনন্দ মন্ডল পিতার নাম: বনমালী মণ্ডল বাড়ির নং : n0093 বয়স : 65 লিঙ্গ : পুরুষ	NJH2687739 ফটো উপলব্ধ
676 নাম : পায়েল মন্ডল পিতার নাম: মনোতোষ মন্ডল বাড়ির নং : এন0126 বয়স : 22 লিঙ্গ : মহিলা	NJH2827871 ফটো উপলব্ধ	677 নাম : রীতা দাস মন্ডল স্বামীর নাম: শুভেন্দু মন্ডল বাড়ির নং : এন0125 বয়স : 27 লিঙ্গ : মহিলা	XCN3185154 ফটো উপলব্ধ	678 নাম : সঞ্জয় মন্ডল পিতার নাম: সমর মন্ডল বাড়ির নং : না বয়স : 21 লিঙ্গ : পুরুষ	NJH2868016 ফটো উপলব্ধ
679 নাম : লক্ষী মন্ডল স্বামীর নাম: বাদল মন্ডল বাড়ির নং : n0098 বয়স : 49 লিঙ্গ : মহিলা	NJH2409738 ফটো উপলব্ধ	680 নাম : রাজকুমার মন্ডল পিতার নাম: রামচন্দ্র মন্ডল বাড়ির নং : n0112 বয়স : 63 লিঙ্গ : পুরুষ	NJH2410496 ফটো উপলব্ধ	681 নাম : কিশোর মন্ডল পিতার নাম: কেশব মন্ডল বাড়ির নং : এন0122 বয়স : 22 লিঙ্গ : পুরুষ	NJH2719698 ফটো উপলব্ধ
682 নাম : শ্রীকান্ত মন্ডল পিতার নাম: দীপক মন্ডল বাড়ির নং : N0114 বয়স : 24 লিঙ্গ : পুরুষ	NJH2478212 ফটো উপলব্ধ	683 নাম : ভবানী কর্মকার মন্ডল স্বামীর নাম: সুভাষ মন্ডল বাড়ির নং : n0110 বয়স : 30 লিঙ্গ : মহিলা	SWN1829522 ফটো উপলব্ধ	684 নাম : বিক্রম মন্ডল পিতার নাম: মনোরঞ্জন মন্ডল বাড়ির নং : N0105 বয়স : 24 লিঙ্গ : পুরুষ	NJH2478246 ফটো উপলব্ধ
685 নাম : বীরেন্দ্র মন্ডল পিতার নাম: বিমল মণ্ডল বাড়ির নং : n0121 বয়স : 66 লিঙ্গ : পুরুষ	NJH2410538 ফটো উপলব্ধ	686 নাম : রমেন মণ্ডল পিতার নাম: রবীন্দ্র নাথ মন্ডল বাড়ির নং : n0091 বয়স : 37 লিঙ্গ : পুরুষ	FRN3121019 ফটো উপলব্ধ	687 নাম : চণ্ডি মন্ডল পিতার নাম: বাদল মন্ডল বাড়ির নং : n0098 বয়স : 38 লিঙ্গ : পুরুষ	FRN3121118 ফটো উপলব্ধ
688 নাম : কালীদাসী মন্ডল স্বামীর নাম: রাধানাথ মন্ডল বাড়ির নং : n0122 বয়স : 83 লিঙ্গ : মহিলা	NJH2409688 ফটো উপলব্ধ	689 নাম : সুচিত্রা মণ্ডল স্বামীর নাম: রবীন্দ্র নাথ মন্ডল বাড়ির নং : n0091 বয়স : 57 লিঙ্গ : মহিলা	NJH2409613 ফটো উপলব্ধ	690 নাম : চিন্ময় মণ্ডল পিতার নাম: কানন মন্ডল বাড়ির নং : n0090 বয়স : 33 লিঙ্গ : পুরুষ	NJH1347749 ফটো উপলব্ধ
691 নাম : জ্যোৎস্না মন্ডল স্বামীর নাম: সদানন্দ মন্ডল বাড়ির নং : n0089 বয়স : 61 লিঙ্গ : মহিলা	NJH2409597 ফটো উপলব্ধ	692 নাম : নিত্যানন্দ মন্ডল পিতার নাম: নিমাই চন্দ্র মন্ডল বাড়ির নং : n0114 বয়স : 37 লিঙ্গ : পুরুষ	FRN3121092 ফটো উপলব্ধ	693 নাম : তপন মন্ডল পিতার নাম: কালিপদ মন্ডল বাড়ির নং : n0107 বয়স : 69 লিঙ্গ : পুরুষ	NJH2410421 ফটো উপলব্ধ
694 নাম : দীপক মন্ডল পিতার নাম: দিগেন্দ্রনাথ মন্ডল বাড়ির নং : n0114 বয়স : 58 লিঙ্গ : পুরুষ	NJH2410652 ফটো উপলব্ধ	695 নাম : বাসন্তী মন্ডল স্বামীর নাম: চন্দন মন্ডল বাড়ির নং : n0114 বয়স : 37 লিঙ্গ : মহিলা	NJH1237288 ফটো উপলব্ধ	696 নাম : সোনালী মন্ডল স্বামীর নাম: রমেন মন্ডল বাড়ির নং : n0091 বয়স : 35 লিঙ্গ : মহিলা	NJH1585504 ফটো উপলব্ধ

697 নাম : রীতা মন্ডল পিতার নাম: হেমচন্দ্র মন্ডল বাড়ির নং : n0113 বয়স : 63 লিঙ্গ : মহিলা	NJH2410066 ফটো উপলব্ধ	698 নাম : যুথিকা মন্ডল স্বামীর নাম: কেশব মন্ডল বাড়ির নং : n0122 বয়স : 44 লিঙ্গ : মহিলা	FRN2403780 ফটো উপলব্ধ	699 নাম : কেশব মন্ডল পিতার নাম: রাধানাথ মন্ডল বাড়ির নং : n0122 বয়স : 51 লিঙ্গ : পুরুষ	NJH2409647 ফটো উপলব্ধ
700 নাম : বিকাশ মন্ডল পিতার নাম: কালীপদ মন্ডল বাড়ির নং : n0107 বয়স : 52 লিঙ্গ : পুরুষ	NJH2410363 ফটো উপলব্ধ	701 নাম : পৌতম মন্ডল পিতার নাম: হেমচন্দ্র মন্ডল বাড়ির নং : n0113 বয়স : 61 লিঙ্গ : পুরুষ	NJH2410058 ফটো উপলব্ধ	702 নাম : সুশান্ত মণ্ডল পিতার নাম: দিলীপ মণ্ডল বাড়ির নং : n0114 বয়স : 38 লিঙ্গ : পুরুষ	FRN3121084 ফটো উপলব্ধ
703 নাম : শ্যামলী মন্ডল স্বামীর নাম: নীরেন মণ্ডল বাড়ির নং : n0123 বয়স : 53 লিঙ্গ : মহিলা	NJH2410280 ফটো উপলব্ধ	704 নাম : রনজিত মন্ডল পিতার নাম: রাধেশ্যাম মন্ডল বাড়ির নং : n0078 বয়স : 55 লিঙ্গ : পুরুষ	NJH2409753 ফটো উপলব্ধ	705 নাম : উৎপল মন্ডল পিতার নাম: রাজকুমার মন্ডল বাড়ির নং : n0112 বয়স : 34 লিঙ্গ : পুরুষ	NJH1347913 ফটো উপলব্ধ
706 নাম : শোভা মন্ডল স্বামীর নাম: কিংকর মণ্ডল বাড়ির নং : n0107 বয়স : 67 লিঙ্গ : মহিলা	NJH2490068 ফটো উপলব্ধ	707 নাম : অরিন্জিত মন্ডল পিতার নাম: বীরেন্দ্র নাথ মন্ডল বাড়ির নং : N0105 বয়স : 24 লিঙ্গ : পুরুষ	NJH2479780 ফটো উপলব্ধ	708 নাম : সুমন্ত মন্ডল পিতার নাম: নীরেন মন্ডল বাড়ির নং : n0123 বয়স : 37 লিঙ্গ : পুরুষ	FRN3205903 ফটো উপলব্ধ
709 নাম : সুখেন মণ্ডল পিতার নাম: নুপেন্দ্র মণ্ডল বাড়ির নং : n0075 বয়স : 66 লিঙ্গ : পুরুষ	NJH2617223 ফটো উপলব্ধ	710 নাম : মৌসুমী দফাদার পিতার নাম: সুমন্ত মন্ডল বাড়ির নং : N0123 বয়স : 35 লিঙ্গ : মহিলা	NJH1104173 ফটো উপলব্ধ	711 নাম : নীলাজ মণ্ডল পিতার নাম: নারায়ন চন্দ্র মণ্ডল বাড়ির নং : n0123 বয়স : 28 লিঙ্গ : পুরুষ	NJH1982370 ফটো উপলব্ধ
712 নাম : নারায়ণ চন্দ্র মন্ডল পিতার নাম: নিধুভূষণ মণ্ডল বাড়ির নং : n0123 বয়স : 59 লিঙ্গ : পুরুষ	NJH2853000 ফটো উপলব্ধ	713 নাম : মায়না মন্ডল স্বামীর নাম: শক্তনাথ মন্ডল বাড়ির নং : n0122 বয়স : 43 লিঙ্গ : মহিলা	FRN3121548 ফটো উপলব্ধ	714 নাম : প্রদীপ মন্ডল পিতার নাম: দুলাল মন্ডল বাড়ির নং : এন0121 বয়স : 21 লিঙ্গ : পুরুষ	NJH2827681 ফটো উপলব্ধ
715 নাম : অনিমেস মন্ডল পিতার নাম: দুলাল চন্দ্র মন্ডল বাড়ির নং : এন0090 বয়স : 22 লিঙ্গ : পুরুষ	NJH2728319 ফটো উপলব্ধ	716 নাম : অসিমা মন্ডল স্বামীর নাম: দুলাল মন্ডল বাড়ির নং : n0090 বয়স : 43 লিঙ্গ : মহিলা	FRN2741361 ফটো উপলব্ধ	717 নাম : শ্যামল মণ্ডল পিতার নাম: কালীপদ মণ্ডল বাড়ির নং : n0075 বয়স : 52 লিঙ্গ : পুরুষ	WB/09/058/324256 ফটো উপলব্ধ
718 নাম : বীরেন বিশ্বাস পিতার নাম: মহিমাকান্ত বিশ্বাস বাড়ির নং : n0075 বয়স : 71 লিঙ্গ : পুরুষ	WB/09/058/324027 ফটো উপলব্ধ	719 নাম : পম্পা মন্ডল স্বামীর নাম: শ্যামল মন্ডল বাড়ির নং : n0075 বয়স : 44 লিঙ্গ : মহিলা	FRN2741296 ফটো উপলব্ধ	720 নাম : সুমন্ত মন্ডল পিতার নাম: সুখেন মন্ডল বাড়ির নং : n0075 বয়স : 33 লিঙ্গ : পুরুষ	NJH1585405 ফটো উপলব্ধ
721 নাম : ইন্টু মন্ডল পিতার নাম: মঙ্গল মন্ডল বাড়ির নং : n0081 বয়স : 32 লিঙ্গ : পুরুষ	NJH1585454 ফটো উপলব্ধ	722 নাম : ছায়ারানী মণ্ডল স্বামীর নাম: জীবানন্দ মণ্ডল বাড়ির নং : n0082 বয়স : 76 লিঙ্গ : মহিলা	WB/09/058/324276 ফটো উপলব্ধ	723 নাম : উজ্জ্বলা মন্ডল স্বামীর নাম: রাজকুমার মন্ডল বাড়ির নং : n0082 বয়স : 46 লিঙ্গ : মহিলা	NJH0996538 ফটো উপলব্ধ
724 নাম : জয়কুমার মণ্ডল পিতার নাম: জীবানন্দ মণ্ডল বাড়ির নং : n0082 বয়স : 45 লিঙ্গ : পুরুষ	FRN2403772 ফটো উপলব্ধ	725 নাম : পুষ্পেন মন্ডল পিতার নাম: জীবানন্দ মন্ডল বাড়ির নং : n0082 বয়স : 36 লিঙ্গ : পুরুষ	NJH1102862 ফটো উপলব্ধ	726 নাম : মধুমিতা মন্ডল স্বামীর নাম: পুষ্পেন মন্ডল বাড়ির নং : n0082 বয়স : 33 লিঙ্গ : মহিলা	NJH1757970 ফটো উপলব্ধ

বিধানসভা নির্বাচনক্ষেত্রের নং, নাম : 64-মুর্শিদাবাদ
ভাগ নং, নাম : 2-ছলাসপুর মধ্যপাড়া (অংশ)

727 নাম : বাবু মন্ডল পিতার নাম: বীরেন্দ্র মন্ডল বাড়ির নং : n0121 বয়স : 42 লিঙ্গ : পুরুষ	FRN2741486 ফটো উপলব্ধ	728 নাম : নিলয় মন্ডল পিতার নাম: বীরেন্দ্র নাথ মন্ডল বাড়ির নং : n0123 বয়স : 30 লিঙ্গ : পুরুষ	NJH1863281 ফটো উপলব্ধ	729 নাম : সুখেন মন্ডল পিতার নাম: রামচন্দ্র মন্ডল বাড়ির নং : n0112 বয়স : 59 লিঙ্গ : পুরুষ	WB/09/058/324149 ফটো উপলব্ধ
730 নাম : প্রিয়াঙ্কা মন্ডল পিতার নাম: আনন্দ মন্ডল বাড়ির নং : n0171 বয়স : 28 লিঙ্গ : মহিলা	NJH2062685 ফটো উপলব্ধ	731 নাম : রিংকু মন্ডল স্বামীর নাম: নিশীথ মন্ডল বাড়ির নং : n0176 বয়স : 36 লিঙ্গ : মহিলা	NJH2062735 ফটো উপলব্ধ	732 নাম : শিপ্রা মন্ডল স্বামীর নাম: দীপক মন্ডল বাড়ির নং : n0114 বয়স : 44 লিঙ্গ : মহিলা	FRN2741445 ফটো উপলব্ধ
733 নাম : নির্মল মন্ডল পিতার নাম: নিমাইচন্দ্র মন্ডল বাড়ির নং : n0114 বয়স : 44 লিঙ্গ : পুরুষ	FRN2403871 ফটো উপলব্ধ	734 নাম : দীপঙ্কর মন্ডল পিতার নাম: দিলীপ মন্ডল বাড়ির নং : n0114 বয়স : 49 লিঙ্গ : পুরুষ	WB/09/058/324183 ফটো উপলব্ধ	735 নাম : করুণা মন্ডল স্বামীর নাম: দিলীপ মন্ডল বাড়ির নং : n0114 বয়স : 61 লিঙ্গ : মহিলা	WB/09/058/324179 ফটো উপলব্ধ
736 নাম : নুপুর মন্ডল স্বামীর নাম: চিন্ময় মন্ডল বাড়ির নং : n0177 বয়স : 27 লিঙ্গ : মহিলা	NJH2103604 ফটো উপলব্ধ	737 নাম : মহাদেব মন্ডল পিতার নাম: বিদ্যু মন্ডল বাড়ির নং : n0178 বয়স : 27 লিঙ্গ : পুরুষ	NJH2103612 ফটো উপলব্ধ	738 নাম : রিঙ্কু মন্ডল পিতার নাম: বিধান চন্দ্র মন্ডল বাড়ির নং : n0112 বয়স : 38 লিঙ্গ : মহিলা	FRN3121001 ফটো উপলব্ধ
739 নাম : বিধান মন্ডল পিতার নাম: রামচন্দ্র মন্ডল বাড়ির নং : n0112 বয়স : 54 লিঙ্গ : পুরুষ	WB/09/058/324150 ফটো উপলব্ধ	740 নাম : ফুলেশ্বরী মন্ডল স্বামীর নাম: সুখেন মন্ডল বাড়ির নং : n0112 বয়স : 51 লিঙ্গ : মহিলা	WB/09/058/324274 ফটো উপলব্ধ	741 নাম : উর্মিলা মন্ডল স্বামীর নাম: রাজকুমার মন্ডল বাড়ির নং : n0112 বয়স : 57 লিঙ্গ : মহিলা	WB/09/058/324148 ফটো উপলব্ধ
742 নাম : রনীত মন্ডল পিতার নাম: বিধান মন্ডল বাড়ির নং : এন0112 বয়স : 20 লিঙ্গ : পুরুষ	NJH2890945 ফটো উপলব্ধ	743 নাম : শান্তনাথ মন্ডল পিতার নাম: রাখানাথ মন্ডল বাড়ির নং : n0122 বয়স : 56 লিঙ্গ : পুরুষ	NJH2865491 ফটো উপলব্ধ	744 নাম : সুভাষ মন্ডল পিতার নাম: বীরেন্দ্র মন্ডল বাড়ির নং : n0121 বয়স : 39 লিঙ্গ : পুরুষ	FRN3045085 ফটো উপলব্ধ
745 নাম : রীনা মন্ডল স্বামীর নাম: বিকাশ মন্ডল বাড়ির নং : n0121 বয়স : 43 লিঙ্গ : মহিলা	FRN2741478 ফটো উপলব্ধ	746 নাম : সবিতা মন্ডল স্বামীর নাম: তপন মন্ডল বাড়ির নং : n0107 বয়স : 63 লিঙ্গ : মহিলা	NJH2410389 ফটো উপলব্ধ	747 নাম : তন্ময় মন্ডল পিতার নাম: তপন মন্ডল বাড়ির নং : n0107 বয়স : 34 লিঙ্গ : পুরুষ	NJH1237262 ফটো উপলব্ধ
748 নাম : সুচেতা মন্ডল পিতার নাম: হেমকান্ত মন্ডল বাড়ির নং : n0113 বয়স : 88 লিঙ্গ : পুরুষ	NJH2410074 ফটো উপলব্ধ	749 নাম : সরস্বতী মন্ডল স্বামীর নাম: কালিপদ মন্ডল বাড়ির নং : n0075 বয়স : 73 লিঙ্গ : মহিলা	NJH2410744 ফটো উপলব্ধ	750 নাম : চন্দন মন্ডল পিতার নাম: দ্বিজেন্দ্র নাথ মন্ডল বাড়ির নং : n0114 বয়স : 53 লিঙ্গ : পুরুষ	NJH2410462 ফটো উপলব্ধ
751 নাম : সাগরী মন্ডল স্বামীর নাম: বিশ্বজিত মন্ডল বাড়ির নং : n0083 বয়স : 37 লিঙ্গ : মহিলা	NJH0998195 ফটো উপলব্ধ	752 নাম : পুষ্প মন্ডল স্বামীর নাম: পিঙ্কু মন্ডল বাড়ির নং : n0109 বয়স : 31 লিঙ্গ : মহিলা	NJH1585470 ফটো উপলব্ধ	753 নাম : সৌম্যদীপ মন্ডল পিতার নাম: বীরেন্দ্রনাথ মন্ডল বাড়ির নং : n0105 বয়স : 30 লিঙ্গ : পুরুষ	NJH1757947 ফটো উপলব্ধ
754 নাম : কিংকর মন্ডল পিতার নাম: কালীপদ মন্ডল বাড়ির নং : n0107 বয়স : 73 লিঙ্গ : পুরুষ	WB/09/058/324129 ফটো উপলব্ধ	755 নাম : কুমুদ মন্ডল পিতার নাম: কিংকর মন্ডল বাড়ির নং : n0107 বয়স : 50 লিঙ্গ : পুরুষ	FRN1564277 ফটো উপলব্ধ	756 নাম : সরমা মন্ডল স্বামীর নাম: বীরেন্দ্র মন্ডল বাড়ির নং : n0105 বয়স : 46 লিঙ্গ : মহিলা	FRN1564509 ফটো উপলব্ধ

757 নাম : প্রভাতী মণ্ডল স্বামীর নাম: মনোরঞ্জন মণ্ডল বাড়ির নং : 116 বয়স : 48 লিঙ্গ : মহিলা	FRN1564525 ফটো উপলব্ধ	758 নাম : টোটন মন্ডল স্বামীর নাম: বিকাশ মন্ডল বাড়ির নং : n0107 বয়স : 39 লিঙ্গ : মহিলা	FRN3121373 ফটো উপলব্ধ	759 নাম : সুপর্ণা মন্ডল স্বামীর নাম: কৌশিক মন্ডল বাড়ির নং : n0107 বয়স : 32 লিঙ্গ : মহিলা	NJH1757988 ফটো উপলব্ধ
760 নাম : দেবরানী মণ্ডল স্বামীর নাম: কিশোরী মণ্ডল বাড়ির নং : n0109 বয়স : 69 লিঙ্গ : মহিলা	WB/09/058/324126 ফটো উপলব্ধ	761 নাম : পিকু মন্ডল পিতার নাম: কিশোরী মোহন মন্ডল বাড়ির নং : n0109 বয়স : 35 লিঙ্গ : পুরুষ	NJH1102912 ফটো উপলব্ধ	762 নাম : মনোজ মন্ডল পিতার নাম: মদন মন্ডল বাড়ির নং : n0109 বয়স : 46 লিঙ্গ : পুরুষ	FRN1564673 ফটো উপলব্ধ
763 নাম : কিশোরী মন্ডল মায়ের নাম: অলোকা মন্ডল বাড়ির নং : n0109 বয়স : 70 লিঙ্গ : পুরুষ	FRN2741379 ফটো উপলব্ধ	764 নাম : দুলাল মণ্ডল পিতার নাম: মদন মণ্ডল বাড়ির নং : n0090 বয়স : 49 লিঙ্গ : পুরুষ	WB/09/058/324217 ফটো উপলব্ধ	765 নাম : ফুলকুমারী মণ্ডল স্বামীর নাম: জয়কুমার মন্ডল বাড়ির নং : n0082 বয়স : 39 লিঙ্গ : মহিলা	FRN3121217 ফটো উপলব্ধ
766 নাম : কানন কুমার মন্ডল পিতার নাম: পঞ্চানন মণ্ডল বাড়ির নং : n0090 বয়স : 67 লিঙ্গ : পুরুষ	NJH2410306 ফটো উপলব্ধ	767 নাম : জীবানন্দ মন্ডল পিতার নাম: বলরাম মণ্ডল বাড়ির নং : n0082 বয়স : 79 লিঙ্গ : পুরুষ	NJH2773448 ফটো উপলব্ধ	768 নাম : রাজকুমার মণ্ডল পিতার নাম: জীবানন্দ মন্ডল বাড়ির নং : n0082 বয়স : 45 লিঙ্গ : পুরুষ	FRN3121027 ফটো উপলব্ধ
769 নাম : কৃষ্ণা মন্ডল স্বামীর নাম: রনজিত মন্ডল বাড়ির নং : n0078 বয়স : 50 লিঙ্গ : মহিলা	NJH2409746 ফটো উপলব্ধ	770 নাম : নৃপেন্দ্রনাথ মন্ডল পিতার নাম: ফনীভূষণ মণ্ডল বাড়ির নং : n0105 বয়স : 71 লিঙ্গ : পুরুষ	NJH2410678 ফটো উপলব্ধ	771 নাম : নমিতা মন্ডল স্বামীর নাম: বীরেন্দ্র মন্ডল বাড়ির নং : n0121 বয়স : 59 লিঙ্গ : মহিলা	NJH2410736 ফটো উপলব্ধ
772 নাম : মনোরঞ্জন মন্ডল পিতার নাম: ফনীভূষণ মন্ডল বাড়ির নং : 116 বয়স : 51 লিঙ্গ : পুরুষ	NJH2409894 ফটো উপলব্ধ	773 নাম : অনল মন্ডল স্বামীর নাম: নিমাই চন্দ্র মন্ডল বাড়ির নং : n0114 বয়স : 61 লিঙ্গ : মহিলা	NJH2409571 ফটো উপলব্ধ	774 নাম : রবীন্দ্র নাথ মন্ডল পিতার নাম: রাধেশ্যাম মন্ডল বাড়ির নং : n0091 বয়স : 65 লিঙ্গ : পুরুষ	NJH2409605 ফটো উপলব্ধ
775 নাম : দুর্গা মন্ডল স্বামীর নাম: মদন মোহন মন্ডল বাড়ির নং : n0090 বয়স : 71 লিঙ্গ : মহিলা	NJH2410215 ফটো উপলব্ধ	776 নাম : নিশীথ মণ্ডল পিতার নাম: নৃপেন্দ্র মণ্ডল বাড়ির নং : n0105 বয়স : 46 লিঙ্গ : পুরুষ	FRN1565043 ফটো উপলব্ধ	777 নাম : বীরেন্দ্রনাথ মন্ডল পিতার নাম: ফনীভূষণ মণ্ডল বাড়ির নং : n0105 বয়স : 61 লিঙ্গ : পুরুষ	NJH2272698 ফটো উপলব্ধ
778 নাম : সুদীপ্ত মন্ডল পিতার নাম: নৃপেন্দ্রনাথ মন্ডল বাড়ির নং : n0105 বয়স : 34 লিঙ্গ : পুরুষ	NJH1237130 ফটো উপলব্ধ	779 নাম : কৌশিক মন্ডল পিতার নাম: কিংকর মন্ডল বাড়ির নং : n0107 বয়স : 46 লিঙ্গ : পুরুষ	FRN1564129 ফটো উপলব্ধ	780 নাম : সুখেন মন্ডল পিতার নাম: সদানন্দ মন্ডল বাড়ির নং : n0089 বয়স : 40 লিঙ্গ : পুরুষ	FRN2741494 ফটো উপলব্ধ
781 নাম : বাসুদেব মন্ডল পিতার নাম: সদানন্দ মন্ডল বাড়ির নং : n0089 বয়স : 36 লিঙ্গ : পুরুষ	NJH1863232 ফটো উপলব্ধ	782 নাম : সবির মন্ডল পিতার নাম: সদানন্দ মন্ডল বাড়ির নং : n0089 বয়স : 34 লিঙ্গ : পুরুষ	NJH1757996 ফটো উপলব্ধ	783 নাম : সুনীল মন্ডল পিতার নাম: শ্যামাপদ মন্ডল বাড়ির নং : n0106 বয়স : 62 লিঙ্গ : পুরুষ	FRN2403913 ফটো উপলব্ধ
784 নাম : রিতা মন্ডল স্বামীর নাম: সুনীল মন্ডল বাড়ির নং : n0106 বয়স : 50 লিঙ্গ : মহিলা	WB/09/058/309512 ফটো উপলব্ধ	785 নাম : সুরজিত মন্ডল পিতার নাম: সুনীল মন্ডল বাড়ির নং : n0106 বয়স : 29 লিঙ্গ : পুরুষ	NJH1863216 ফটো উপলব্ধ	786 নাম : কাকলী মন্ডল স্বামীর নাম: মনোজ মন্ডল বাড়ির নং : n0160 বয়স : 41 লিঙ্গ : মহিলা	FRN2725216 ফটো উপলব্ধ

বিধানসভা নির্বাচনক্ষেত্রের নং, নাম : 64-মুর্শিদাবাদ
ভাগ নং, নাম : 2-ছলাসপুর মধ্যপাড়া (অংশ)

787 নাম : দুলাল মণ্ডল পিতার নাম: বিমল মণ্ডল বাড়ির নং : n0121 বয়স : 51 লিঙ্গ : পুরুষ ফটো উপলব্ধ	WB/09/058/324295	788 নাম : প্রিয়াকা মন্ডল পিতার নাম: বৃন্দাবন মন্ডল বাড়ির নং : n0170 বয়স : 27 লিঙ্গ : মহিলা ফটো উপলব্ধ	NJH2062677	789 নাম : সঙ্গিতা মন্ডল স্বামীর নাম: সুশান্ত মন্ডল বাড়ির নং : n0114 বয়স : 31 লিঙ্গ : মহিলা ফটো উপলব্ধ	NJH1982321
790 নাম : প্রসেনজিত মন্ডল পিতার নাম: সুনীল মন্ডল বাড়ির নং : n0106 বয়স : 28 লিঙ্গ : পুরুষ ফটো উপলব্ধ	NJH1982248	791 নাম : লিপিকা মন্ডল স্বামীর নাম: সুখেন মন্ডল বাড়ির নং : n0185 বয়স : 28 লিঙ্গ : মহিলা ফটো উপলব্ধ	NJH2103687	792 নাম : বিশুজিৎ মন্ডল পিতার নাম: রাধেশ্যাম মন্ডল বাড়ির নং : n0083 বয়স : 38 লিঙ্গ : পুরুষ ফটো উপলব্ধ	FRN2741536
793 নাম : নিরেন মন্ডল পিতার নাম: নিধুভূষণ মণ্ডল বাড়ির নং : n0123 বয়স : 66 লিঙ্গ : পুরুষ ফটো উপলব্ধ	NJH2410272	794 নাম : বর্না মন্ডল স্বামীর নাম: গৌতম মণ্ডল বাড়ির নং : n0158 বয়স : 54 লিঙ্গ : মহিলা ফটো উপলব্ধ	FRN2741395	795 নাম : নিমাই চন্দ্র মন্ডল পিতার নাম: সত্যেন্দ্রনাথ মণ্ডল বাড়ির নং : n0114 বয়স : 66 লিঙ্গ : পুরুষ ফটো উপলব্ধ	NJH2409589
796 নাম : ময়না মন্ডল স্বামীর নাম: কালীপদ মন্ডল বাড়ির নং : n0107 বয়স : 99 লিঙ্গ : মহিলা ফটো উপলব্ধ	NJH2410371	797 নাম : অনামিকা মন্ডল স্বামীর নাম: তনয় মন্ডল বাড়ির নং : এন0107 বয়স : 20 লিঙ্গ : মহিলা ফটো উপলব্ধ	NJH2871440	798 নাম : নজরুল সা পিতার নাম: আতা রহমান সা বাড়ির নং : n0136 বয়স : 49 লিঙ্গ : পুরুষ ফটো উপলব্ধ	WB/09/058/324366
799 নাম : হাসনাবানু বিবি স্বামীর নাম: আতা রহমান শা বাড়ির নং : n0136 বয়স : 75 লিঙ্গ : মহিলা ফটো উপলব্ধ	WB/09/058/324363	800 নাম : মদিনা বিবি স্বামীর নাম: হায়দার সা বাড়ির নং : n0136 বয়স : 51 লিঙ্গ : মহিলা ফটো উপলব্ধ	WB/09/058/324365	801 নাম : আনারুল সা পিতার নাম: আতারহমান সেখ বাড়ির নং : n0136 বয়স : 41 লিঙ্গ : পুরুষ ফটো উপলব্ধ	FRN2741577
802 নাম : শিলিমা বিবি স্বামীর নাম: আনারুল সা বাড়ির নং : n0136 বয়স : 41 লিঙ্গ : মহিলা ফটো উপলব্ধ	FRN3121415	803 নাম : ইয়ারুল শা পিতার নাম: আতারহমান শা বাড়ির নং : n0136 বয়স : 37 লিঙ্গ : পুরুষ ফটো উপলব্ধ	FRN3206067	804 নাম : নারগিসা বিবি স্বামীর নাম: নজরুল শা বাড়ির নং : n0136 বয়স : 37 লিঙ্গ : মহিলা ফটো উপলব্ধ	NJH1237460
805 নাম : চাঁদরুল শাহ পিতার নাম: আতা রহমান শাহ বাড়ির নং : n0136 বয়স : 32 লিঙ্গ : পুরুষ ফটো উপলব্ধ	NJH1758077	806 নাম : ফজলুল শা পিতার নাম: আতারহমান শা বাড়ির নং : n0136 বয়স : 53 লিঙ্গ : পুরুষ ফটো উপলব্ধ	NJH2410645	807 নাম : হায়দার শাহ পিতার নাম: আতারহমান শাহ বাড়ির নং : n0136 বয়স : 55 লিঙ্গ : পুরুষ ফটো উপলব্ধ	NJH2776847
808 নাম : সারিপ শাহ পিতার নাম: হায়দার শাহ বাড়ির নং : এন0136 বয়স : 22 লিঙ্গ : পুরুষ ফটো উপলব্ধ	NJH2705853	809 নাম : ফরিদা বিবি স্বামীর নাম: ফজলুল শা বাড়ির নং : n0136 বয়স : 51 লিঙ্গ : মহিলা ফটো উপলব্ধ	NJH2410710	810 নাম : রেখা শাহ স্বামীর নাম: চাঁদরুল শাহ বাড়ির নং : এন0136 বয়স : 27 লিঙ্গ : মহিলা ফটো উপলব্ধ	NJH2736460
811 নাম : আরিফ শাহ পিতার নাম: হায়দার শাহ বাড়ির নং : এন0136 বয়স : 20 লিঙ্গ : পুরুষ ফটো উপলব্ধ	NJH2867562	812 নাম : সাহিদা পারভিন স্বামীর নাম: সাহিন শা বাড়ির নং : এন0136 বয়স : 22 লিঙ্গ : মহিলা ফটো উপলব্ধ	NJH2827533	813 নাম : সাহিন শা পিতার নাম: হায়দার শা বাড়ির নং : n0172 বয়স : 27 লিঙ্গ : পুরুষ ফটো উপলব্ধ	NJH2062693
814 নাম : সোনালী শাহ স্বামীর নাম: মাইনুল শাহ বাড়ির নং : n0130 বয়স : 35 লিঙ্গ : মহিলা ফটো উপলব্ধ	NJH1347889	815 নাম : আবুল শাহ পিতার নাম: নীলমনি শাহ বাড়ির নং : n0130 বয়স : 71 লিঙ্গ : পুরুষ ফটো উপলব্ধ	WB/09/058/324387	816 নাম : মাইনুল শাহ পিতার নাম: আবুল শাহ বাড়ির নং : n0130 বয়স : 39 লিঙ্গ : পুরুষ ফটো উপলব্ধ	FRN3121506

817 নাম : গোলাম শাহ পিতার নাম: আবুল শাহ বাড়ির নং : n0130 বয়স : 36 লিঙ্গ : পুরুষ	NJH0994012 ফটো উপলব্ধ	818 নাম : পূজা স্বর্গকার মন্ডল স্বামীর নাম: নিত্যানন্দ মন্ডল বাড়ির নং : n0187 বয়স : 27 লিঙ্গ : মহিলা	NJH2103703 ফটো উপলব্ধ	819 নাম : অসিত সরকার পিতার নাম: সুবল চন্দ্র সরকার বাড়ির নং : n0115 বয়স : 53 লিঙ্গ : পুরুষ	NJH2410249 ফটো উপলব্ধ
820 নাম : সুজিত সরকার পিতার নাম: সুবল চন্দ্র সরকার বাড়ির নং : n0115 বয়স : 60 লিঙ্গ : পুরুষ	NJH2409761 ফটো উপলব্ধ	821 নাম : অসীম সরকার পিতার নাম: সুবল চন্দ্র সরকার বাড়ির নং : n0115 বয়স : 50 লিঙ্গ : পুরুষ	NJH2410157 ফটো উপলব্ধ	822 নাম : শ্বেতবরনী সরকার স্বামীর নাম: সুবল চন্দ্র সরকার বাড়ির নং : n0115 বয়স : 89 লিঙ্গ : মহিলা	NJH2490712 ফটো উপলব্ধ
823 নাম : রিঙ্কু সরকার স্বামীর নাম: সুজিত সরকার বাড়ির নং : n0115 বয়স : 39 লিঙ্গ : মহিলা	FRN2742138 ফটো উপলব্ধ	824 নাম : সুকান্ত সরকার পিতার নাম: সুখেন সরকার বাড়ির নং : N0101 বয়স : 24 লিঙ্গ : পুরুষ	NJH2478121 ফটো উপলব্ধ	825 নাম : প্রশান্ত কুমার সরকার পিতার নাম: সুবল চন্দ্র সরকার বাড়ির নং : n0115 বয়স : 64 লিঙ্গ : পুরুষ	NJH2409787 ফটো উপলব্ধ
826 নাম : বেবী সরকার স্বামীর নাম: অসীম সরকার বাড়ির নং : n0115 বয়স : 39 লিঙ্গ : মহিলা	NJH1237338 ফটো উপলব্ধ	827 নাম : অষ্টম সরকার পিতার নাম: অবনী সরকার বাড়ির নং : n0100 বয়স : 50 লিঙ্গ : পুরুষ	NJH2700490 ফটো উপলব্ধ	828 নাম : সুনীতা সরকার পিতার নাম: ত্রিভঙ্গ সরকার বাড়ির নং : n0184 বয়স : 39 লিঙ্গ : মহিলা	NJH2103679 ফটো উপলব্ধ
829 নাম : অবনী সরকার পিতার নাম: অনন্ত সরকার বাড়ির নং : n0100 বয়স : 78 লিঙ্গ : পুরুষ	WB/09/058/324359 ফটো উপলব্ধ	830 নাম : জীবানন্দ সরকার পিতার নাম: প্রমথ সরকার বাড়ির নং : n0077 বয়স : 84 লিঙ্গ : পুরুষ	WB/09/058/324328 ফটো উপলব্ধ	831 নাম : টগরবালা সরকার স্বামীর নাম: জিবানন্দ সরকার বাড়ির নং : n0077 বয়স : 78 লিঙ্গ : মহিলা	WB/09/058/324329 ফটো উপলব্ধ
832 নাম : শান্তনা সরকার স্বামীর নাম: বাবলু সরকার বাড়ির নং : n0099 বয়স : 39 লিঙ্গ : মহিলা	FRN3121043 ফটো উপলব্ধ	833 নাম : অলকা সরকার স্বামীর নাম: অবনী সরকার বাড়ির নং : n0100 বয়স : 69 লিঙ্গ : মহিলা	WB/09/058/324360 ফটো উপলব্ধ	834 নাম : কার্তিক সরকার পিতার নাম: পঞ্চানন সরকার বাড়ির নং : n0101 বয়স : 50 লিঙ্গ : পুরুষ	NJH0998278 ফটো উপলব্ধ
835 নাম : জয়ন্ত সরকার পিতার নাম: জিবানন্দ সরকার বাড়ির নং : n0077 বয়স : 56 লিঙ্গ : পুরুষ	FRN0638874 ফটো উপলব্ধ	836 নাম : কম্পনা সরকার স্বামীর নাম: ত্রিভঙ্গ সরকার বাড়ির নং : n0099 বয়স : 69 লিঙ্গ : মহিলা	WB/09/058/324358 ফটো উপলব্ধ	837 নাম : বাবলু সরকার পিতার নাম: ত্রীভঙ্গ সরকার বাড়ির নং : n0099 বয়স : 45 লিঙ্গ : পুরুষ	FRN2403921 ফটো উপলব্ধ
838 নাম : তুলি সরকার স্বামীর নাম: অষ্টম সরকার বাড়ির নং : n0100 বয়স : 30 লিঙ্গ : মহিলা	NJH1863265 ফটো উপলব্ধ	839 নাম : রেনুকা সরকার স্বামীর নাম: পঞ্চানন সরকার বাড়ির নং : n0101 বয়স : 95 লিঙ্গ : মহিলা	WB/09/058/324347 ফটো উপলব্ধ	840 নাম : সুখেন সরকার পিতার নাম: পঞ্চানন সরকার বাড়ির নং : n0101 বয়স : 61 লিঙ্গ : পুরুষ	WB/09/058/324348 ফটো উপলব্ধ
841 নাম : শেফালী সরকার স্বামীর নাম: সুখেন সরকার বাড়ির নং : n0101 বয়স : 52 লিঙ্গ : মহিলা	WB/09/058/324349 ফটো উপলব্ধ	842 নাম : হালেমা বিবি স্বামীর নাম: সাইদুল সা বাড়ির নং : n0127 বয়স : 57 লিঙ্গ : মহিলা	WB/09/058/324436 ফটো উপলব্ধ	843 নাম : সাইদুল সা পিতার নাম: রুস্তম সা বাড়ির নং : n0127 বয়স : 61 লিঙ্গ : পুরুষ	WB/09/058/324435 ফটো উপলব্ধ
844 নাম : রেফু শাহ পিতার নাম: সাইদুল শাহ বাড়ির নং : n0127 বয়স : 33 লিঙ্গ : পুরুষ	NJH1347707 ফটো উপলব্ধ	845 নাম : মিলন শাহ পিতার নাম: সাইদুল শাহ বাড়ির নং : n0127 বয়স : 31 লিঙ্গ : পুরুষ	NJH1585488 ফটো উপলব্ধ	846 নাম : মাসুকা বিবি স্বামীর নাম: মুনতাজ সেখ বাড়ির নং : n0072 বয়স : 51 লিঙ্গ : মহিলা	NJH2410207 ফটো উপলব্ধ

বিধানসভা নির্বাচনক্ষেত্রের নং, নাম : 64-মুর্শিদাবাদ
ভাগ নং, নাম : 2-ছলাসপুর মধ্যপাড়া (অংশ)

847 নাম : সাবিনা বিবি স্বামীর নাম: সেন্টু সেখ বাড়ির নং : n0154 বয়স : 28 লিঙ্গ : মহিলা	NJH1982339 ফটো উপলব্ধ	848 নাম : মাসাদুল সেখ পিতার নাম: মুনতাজ সেখ বাড়ির নং : n0072 বয়স : 31 লিঙ্গ : পুরুষ	NJH1982388 ফটো উপলব্ধ	849 নাম : পিণ্টু সেখ পিতার নাম: গোলাম সেখ বাড়ির নং : n0145 বয়স : 28 লিঙ্গ : পুরুষ	NJH1982396 ফটো উপলব্ধ
850 নাম : টুম্পা বিবি স্বামীর নাম: বাবু সেখ বাড়ির নং : n0140 বয়স : 30 লিঙ্গ : মহিলা	NJH1982313 ফটো উপলব্ধ	851 নাম : রেজিনা বিবি স্বামীর নাম: জাব্বার সেখ বাড়ির নং : n0141 বয়স : 29 লিঙ্গ : মহিলা	NJH1982305 ফটো উপলব্ধ	852 নাম : তাহমিনা খাতুন স্বামীর নাম: মাসাদুল সেখ বাড়ির নং : n0148 বয়স : 31 লিঙ্গ : মহিলা	NJH1982222 ফটো উপলব্ধ
853 নাম : মুক্তার সেখ পিতার নাম: বাবলু সেখ বাড়ির নং : n0071 বয়স : 30 লিঙ্গ : পুরুষ	NJH1982230 ফটো উপলব্ধ	854 নাম : বাবলু সেখ পিতার নাম: বিদু সেখ বাড়ির নং : n0146 বয়স : 51 লিঙ্গ : পুরুষ	NJH2410405 ফটো উপলব্ধ	855 নাম : গেলমা বিবি স্বামীর নাম: বিল্লাল সেখ বাড়ির নং : n0141 বয়স : 62 লিঙ্গ : মহিলা	NJH2410397 ফটো উপলব্ধ
856 নাম : সেন্টু সেখ পিতার নাম: এজাম সেখ বাড়ির নং : n0156 বয়স : 38 লিঙ্গ : পুরুষ	NJH0994699 ফটো উপলব্ধ	857 নাম : সাবিকুল সেখ পিতার নাম: হজরত সেখ বাড়ির নং : n0147 বয়স : 49 লিঙ্গ : পুরুষ	NJH2410165 ফটো উপলব্ধ	858 নাম : সুবেদা বিবি স্বামীর নাম: আজমত সেখ বাড়ির নং : n0152 বয়স : 66 লিঙ্গ : মহিলা	NJH2409779 ফটো উপলব্ধ
859 নাম : ময়না বিবি স্বামীর নাম: রজব সেখ বাড়ির নং : n0157 বয়স : 34 লিঙ্গ : মহিলা	NJH1585512 ফটো উপলব্ধ	860 নাম : রঞ্জিমা বিবি স্বামীর নাম: মহসেন সেখ বাড়ির নং : n0157 বয়স : 49 লিঙ্গ : মহিলা	WB/09/058/324481 ফটো উপলব্ধ	861 নাম : মিশাদুল সেখ পিতার নাম: মহসেন সেখ বাড়ির নং : n0157 বয়স : 29 লিঙ্গ : পুরুষ	NJH1863273 ফটো উপলব্ধ
862 নাম : মহসেন সেখ পিতার নাম: কশিমুদ্দিন সেখ বাড়ির নং : n0157 বয়স : 51 লিঙ্গ : পুরুষ	WB/09/058/324480 ফটো উপলব্ধ	863 নাম : রজব সেখ পিতার নাম: তাহাসেন সেখ বাড়ির নং : n0157 বয়স : 33 লিঙ্গ : পুরুষ	NJH1585447 ফটো উপলব্ধ	864 নাম : নুরজাহান বিবি স্বামীর নাম: তাহাসেন সেখ বাড়ির নং : n0157 বয়স : 50 লিঙ্গ : মহিলা	NJH2272623 ফটো উপলব্ধ
865 নাম : রেশমা বিবি স্বামীর নাম: বাবলু সেখ বাড়ির নং : n0146 বয়স : 44 লিঙ্গ : মহিলা	NJH0999847 ফটো উপলব্ধ	866 নাম : গোলাম সেখ পিতার নাম: খাইরত সেখ বাড়ির নং : n0145 বয়স : 57 লিঙ্গ : পুরুষ	WB/09/058/324691 ফটো উপলব্ধ	867 নাম : রেজাউল সেখ পিতার নাম: মজি সেখ বাড়ির নং : n0144 বয়স : 38 লিঙ্গ : পুরুষ	FRN3206182 ফটো উপলব্ধ
868 নাম : বিমানেশ মন্ডল পিতার নাম: বিশ্বনাথ মন্ডল বাড়ির নং : n0141 বয়স : 43 লিঙ্গ : পুরুষ	FRN2403038 ফটো উপলব্ধ	869 নাম : আয়ুব আলী পিতার নাম: আবু বাক্কার সা বাড়ির নং : n0141 বয়স : 43 লিঙ্গ : পুরুষ	FRN3121175 ফটো উপলব্ধ	870 নাম : সরিফুল সেখ পিতার নাম: বিল্লাল সেখ বাড়ির নং : n0141 বয়স : 44 লিঙ্গ : পুরুষ	FRN2403020 ফটো উপলব্ধ
871 নাম : কহিনুর বিবি স্বামীর নাম: কাশেম সেখ বাড়ির নং : n0141 বয়স : 63 লিঙ্গ : মহিলা	WB/09/058/324547 ফটো উপলব্ধ	872 নাম : কাশেম সেখ পিতার নাম: ফাইজুদ্দিন সেখ বাড়ির নং : n0141 বয়স : 79 লিঙ্গ : পুরুষ	WB/09/058/324546 ফটো উপলব্ধ	873 নাম : পিণ্টু সেখ পিতার নাম: বাটু সেখ বাড়ির নং : n0139 বয়স : 36 লিঙ্গ : পুরুষ	NJH1863240 ফটো উপলব্ধ
874 নাম : আসাদুল সেখ পিতার নাম: আজমত সেখ বাড়ির নং : n0152 বয়স : 33 লিঙ্গ : পুরুষ	NJH1436302 ফটো উপলব্ধ	875 নাম : নাসিরা খাতুন পিতার নাম: আনেস সেখ বাড়ির নং : n0151 বয়স : 36 লিঙ্গ : মহিলা	NJH0998898 ফটো উপলব্ধ	876 নাম : বেগম বিবি স্বামীর নাম: আইনুদ্দিন সেখ বাড়ির নং : n0148 বয়স : 69 লিঙ্গ : মহিলা	WB/09/058/324449 ফটো উপলব্ধ

877 নাম : মাসাদুল সেখ পিতার নাম: আইনুদ্দিন সেখ বাড়ির নং : n0148 বয়স : 35 লিঙ্গ : পুরুষ	NJH1585462 ফটো উপলব্ধ	878 নাম : আইনুদ্দিন সেখ পিতার নাম: মজি সেখ বাড়ির নং : n0144 বয়স : 59 লিঙ্গ : পুরুষ	WB/09/058/324732 ফটো উপলব্ধ	879 নাম : সমেজান বিবি স্বামীর নাম: আইনুদ্দিন সেখ বাড়ির নং : n0144 বয়স : 53 লিঙ্গ : মহিলা	WB/09/058/324733 ফটো উপলব্ধ
880 নাম : লায়লা বিবি স্বামীর নাম: গোলাম সেখ বাড়ির নং : n0145 বয়স : 52 লিঙ্গ : মহিলা	WB/09/058/324692 ফটো উপলব্ধ	881 নাম : সাবনাম তুহিনা স্বামীর নাম: পিন্টু সেখ বাড়ির নং : না বয়স : 23 লিঙ্গ : মহিলা	NJH2893741 ফটো উপলব্ধ	882 নাম : জানেরা বেওয়া স্বামীর নাম: পাঞ্জাতন সেখ বাড়ির নং : n0147 বয়স : 69 লিঙ্গ : মহিলা	WB/09/058/324445 ফটো উপলব্ধ
883 নাম : হালেমা বিবি স্বামীর নাম: হজরত সেখ বাড়ির নং : n0147 বয়স : 39 লিঙ্গ : মহিলা	DRC2534758 ফটো উপলব্ধ	884 নাম : আইনুদ্দিন সেখ পিতার নাম: আসেদ সেখ বাড়ির নং : n0148 বয়স : 71 লিঙ্গ : পুরুষ	FRN0632976 ফটো উপলব্ধ	885 নাম : তাসফিরা বিবি স্বামীর নাম: সাইদুল সেখ বাড়ির নং : n0137 বয়স : 35 লিঙ্গ : মহিলা	NJH1237163 ফটো উপলব্ধ
886 নাম : শর্মিলা খাতুন পিতার নাম: বাবলু সেখ বাড়ির নং : n0071 বয়স : 34 লিঙ্গ : মহিলা	NJH1758002 ফটো উপলব্ধ	887 নাম : সালেমা বিবি স্বামীর নাম: বাবলু সেখ বাড়ির নং : n0071 বয়স : 58 লিঙ্গ : মহিলা	WB/09/058/324668 ফটো উপলব্ধ	888 নাম : সাইদুল সেখ পিতার নাম: লুকমান সেখ বাড়ির নং : n0137 বয়স : 51 লিঙ্গ : পুরুষ	WB/09/058/324748 ফটো উপলব্ধ
889 নাম : হাফিজুল সেখ পিতার নাম: আজমত সেখ বাড়ির নং : n0152 বয়স : 40 লিঙ্গ : পুরুষ	NJH1347822 ফটো উপলব্ধ	890 নাম : আসিয়া বিবি স্বামীর নাম: নমাজী সেখ বাড়ির নং : n0152 বয়স : 35 লিঙ্গ : মহিলা	NJH1237205 ফটো উপলব্ধ	891 নাম : আনয়ারা বিবি স্বামীর নাম: হাফিজুল সেখ বাড়ির নং : n0152 বয়স : 30 লিঙ্গ : মহিলা	NJH1757939 ফটো উপলব্ধ
892 নাম : বরাতি সেখ পিতার নাম: উরফান সেখ বাড়ির নং : n0154 বয়স : 67 লিঙ্গ : পুরুষ	NJH2272482 ফটো উপলব্ধ	893 নাম : চাঁদসুরা বিবি স্বামীর নাম: বরাতি সেখ বাড়ির নং : n0154 বয়স : 59 লিঙ্গ : মহিলা	NJH2273324 ফটো উপলব্ধ	894 নাম : রেবু সেখ পিতার নাম: বরাতি সেখ বাড়ির নং : n0154 বয়স : 40 লিঙ্গ : পুরুষ	NJH0995738 ফটো উপলব্ধ
895 নাম : সেন্টু সেখ পিতার নাম: বরাতি সেখ বাড়ির নং : n0154 বয়স : 38 লিঙ্গ : পুরুষ	NJH0995746 ফটো উপলব্ধ	896 নাম : সারভানু বিবি স্বামীর নাম: সহিবলু সেখ বাড়ির নং : n0154 বয়স : 34 লিঙ্গ : মহিলা	NJH1758044 ফটো উপলব্ধ	897 নাম : আসেদুল্লাহ সেখ পিতার নাম: লিফাত সেখ বাড়ির নং : n0155 বয়স : 68 লিঙ্গ : পুরুষ	WB/09/058/324463 ফটো উপলব্ধ
898 নাম : মাইনুল সেখ পিতার নাম: আসাদ আলী বাড়ির নং : n0165 বয়স : 35 লিঙ্গ : পুরুষ	NJH1758093 ফটো উপলব্ধ	899 নাম : জৈনব বিবি স্বামীর নাম: সামসুদ্দিন সেখ বাড়ির নং : n0156 বয়স : 51 লিঙ্গ : মহিলা	WB/09/058/324752 ফটো উপলব্ধ	900 নাম : কশিমুদ্দিন সেখ পিতার নাম: বাউ সেখ বাড়ির নং : n0157 বয়স : 76 লিঙ্গ : পুরুষ	WB/09/058/324478 ফটো উপলব্ধ
901 নাম : আলকুমা বিবি স্বামীর নাম: কশিমুদ্দিন সেখ বাড়ির নং : n0157 বয়স : 69 লিঙ্গ : মহিলা	WB/09/058/324479 ফটো উপলব্ধ	902 নাম : তাহাসেন সেখ পিতার নাম: কশিমুদ্দিন সেখ বাড়ির নং : n0157 বয়স : 53 লিঙ্গ : পুরুষ	NJH2272631 ফটো উপলব্ধ	903 নাম : মামনি মন্ডল স্বামীর নাম: বিমানেশ মন্ডল বাড়ির নং : n0141 বয়স : 34 লিঙ্গ : মহিলা	NJH1347830 ফটো উপলব্ধ
904 নাম : সেলিনা খাতুন পিতার নাম: আব্বাক্কর সা বাড়ির নং : n0141 বয়স : 38 লিঙ্গ : মহিলা	FRN3121456 ফটো উপলব্ধ	905 নাম : মাসাদুল সেখ পিতার নাম: লুকমান সেখ বাড়ির নং : n0137 বয়স : 34 লিঙ্গ : পুরুষ	NJH1237346 ফটো উপলব্ধ	906 নাম : সাবিরুল সেখ পিতার নাম: সরিফুল সেখ বাড়ির নং : এন0141 বয়স : 21 লিঙ্গ : পুরুষ	NJH2827640 ফটো উপলব্ধ

বিধানসভা নির্বাচনক্ষেত্রের নং, নাম : 64-মুর্শিদাবাদ
ভাগ নং, নাম : 2-ছলাসপুর মধ্যপাড়া (অংশ)

907 নাম : সাগর সেখ পিতার নাম: লাল্টু সেখ বাড়ির নং : এন0139 বয়স : 23 লিঙ্গ : পুরুষ	NJH2730034 ফটো উপলব্ধ	908 নাম : রুপা বিবি স্বামীর নাম: মিশাদুল সেখ বাড়ির নং : n0052 বয়স : 25 লিঙ্গ : মহিলা	NJH2478741 ফটো উপলব্ধ	909 নাম : রাশিদা বিবি স্বামীর নাম: কুরমান সেখ বাড়ির নং : n0154 বয়স : 39 লিঙ্গ : মহিলা	NJH1237510 ফটো উপলব্ধ
910 নাম : সিরিনা খাতুন স্বামীর নাম: আসাদুল সেখ বাড়ির নং : এন0152 বয়স : 27 লিঙ্গ : মহিলা	NJH2652360 ফটো উপলব্ধ	911 নাম : রুজ্জফা বিবি পিতার নাম: বাটু সেখ বাড়ির নং : n0139 বয়স : 49 লিঙ্গ : মহিলা	NJH2410355 ফটো উপলব্ধ	912 নাম : মনজুর বিবি স্বামীর নাম: সরিফুল সেখ বাড়ির নং : n0141 বয়স : 38 লিঙ্গ : মহিলা	FRN2741700 ফটো উপলব্ধ
913 নাম : হালেমা বিবি স্বামীর নাম: মহরত সেখ বাড়ির নং : n0141 বয়স : 76 লিঙ্গ : মহিলা	NJH2410629 ফটো উপলব্ধ	914 নাম : আজমত সেখ পিতার নাম: ইব্রাহিম সেখ বাড়ির নং : n0152 বয়স : 73 লিঙ্গ : পুরুষ	NJH2410231 ফটো উপলব্ধ	915 নাম : রোকেয়া বিবি স্বামীর নাম: ফৈজুদ্দিন সেখ বাড়ির নং : n0155 বয়স : 68 লিঙ্গ : মহিলা	NJH2409969 ফটো উপলব্ধ
916 নাম : মহরত সেখ পিতার নাম: ফৈজুদ্দিন সেখ বাড়ির নং : n0141 বয়স : 83 লিঙ্গ : পুরুষ	NJH2410611 ফটো উপলব্ধ	917 নাম : সবেদা আলী সেখ পিতার নাম: ইসলাম সেখ বাড়ির নং : না বয়স : 28 লিঙ্গ : পুরুষ	NJH2480143 ফটো উপলব্ধ	918 নাম : আরবি বিবি স্বামীর নাম: মান্নান সেখ বাড়ির নং : n0140 বয়স : 41 লিঙ্গ : মহিলা	FRN3205879 ফটো উপলব্ধ
919 নাম : জাব্বার সেখ পিতার নাম: কাশেম সেখ বাড়ির নং : n0141 বয়স : 35 লিঙ্গ : পুরুষ	NJH1347715 ফটো উপলব্ধ	920 নাম : অনেশ সেখ পিতার নাম: সারাজত সেখ বাড়ির নং : n0151 বয়স : 67 লিঙ্গ : পুরুষ	FRN3044997 ফটো উপলব্ধ	921 নাম : বাবলু সেখ পিতার নাম: নয়েজ সেখ বাড়ির নং : n0071 বয়স : 62 লিঙ্গ : পুরুষ	NJH2409621 ফটো উপলব্ধ
922 নাম : আসাদুল সেখ পিতার নাম: লোকমান সেখ বাড়ির নং : n0137 বয়স : 40 লিঙ্গ : পুরুষ	FRN3120995 ফটো উপলব্ধ	923 নাম : সেনু সেখ পিতার নাম: বাটু সেখ বাড়ির নং : n0139 বয়স : 40 লিঙ্গ : পুরুষ	FRN3206273 ফটো উপলব্ধ	924 নাম : সাবিনা বিবি স্বামীর নাম: কাজেম সেখ বাড়ির নং : n0149 বয়স : 50 লিঙ্গ : মহিলা	NJH2410348 ফটো উপলব্ধ
925 নাম : কুরমান সেখ পিতার নাম: আনেশ সেখ বাড়ির নং : n0151 বয়স : 45 লিঙ্গ : পুরুষ	FRN2403509 ফটো উপলব্ধ	926 নাম : সহিবুল সেখ পিতার নাম: আজমত সেখ বাড়ির নং : n0152 বয়স : 43 লিঙ্গ : পুরুষ	NJH1347798 ফটো উপলব্ধ	927 নাম : নমাজি সেখ পিতার নাম: আজমত সেখ বাড়ির নং : n0152 বয়স : 46 লিঙ্গ : পুরুষ	FRN3045077 ফটো উপলব্ধ
928 নাম : বাবু সেখ পিতার নাম: রসমুদ্দিন সেখ বাড়ির নং : n0140 বয়স : 36 লিঙ্গ : পুরুষ	NJH0999946 ফটো উপলব্ধ	929 নাম : মান্নান সেখ পিতার নাম: রসমুদ্দিন সেখ বাড়ির নং : n0140 বয়স : 42 লিঙ্গ : পুরুষ	FRN2403251 ফটো উপলব্ধ	930 নাম : সুবেদা বিবি স্বামীর নাম: অনেশ সেখ বাড়ির নং : n0151 বয়স : 61 লিঙ্গ : মহিলা	NJH2410439 ফটো উপলব্ধ
931 নাম : এজাম সেখ পিতার নাম: সামসুদ্দিন সেখ বাড়ির নং : n0156 বয়স : 63 লিঙ্গ : পুরুষ	NJH2410009 ফটো উপলব্ধ	932 নাম : মুনতাজ সেখ পিতার নাম: আব্দুল সেখ বাড়ির নং : n0072 বয়স : 58 লিঙ্গ : পুরুষ	NJH2410199 ফটো উপলব্ধ	933 নাম : রোজিনা খাতুন পিতার নাম: বিল্লাল সেখ বাড়ির নং : n0141 বয়স : 39 লিঙ্গ : মহিলা	NJH0993972 ফটো উপলব্ধ
934 নাম : আসিয়া বিবি স্বামীর নাম: সাবিকুল সেখ বাড়ির নং : n0147 বয়স : 38 লিঙ্গ : মহিলা	FRN3121191 ফটো উপলব্ধ	935 নাম : চম্পা খাতুন পিতার নাম: সাবিকুল সেখ বাড়ির নং : এন0147 বয়স : 20 লিঙ্গ : মহিলা	NJH2892081 ফটো উপলব্ধ	936 নাম : কাজেম সেখ পিতার নাম: আরেজুল্লা সেখ বাড়ির নং : n0149 বয়স : 53 লিঙ্গ : পুরুষ	NJH2410553 ফটো উপলব্ধ



937	NJH1119486
নাম : জামাল সেখ পিতার নাম: আনেশ সেখ বাড়ির নং : n0151 বয়স : 38 লিঙ্গ : পুরুষ	ফটো উপলব্ধ

938	NJH2719672
নাম : জেসমিন খাতুন পিতার নাম: আবু আলি মা বাড়ির নং : এন014 বয়স : 22 লিঙ্গ : মহিলা	ফটো উপলব্ধ

939	NJH2955144
নাম : সুপ্রভাত মন্ডল পিতার নাম: ভূপতি ভূষণ মন্ডল বাড়ির নং : না বয়স : 23 লিঙ্গ : পুরুষ	ফটো উপলব্ধ





940	2	NJH2980332
নাম : সোমিত মন্ডল পিতার নাম: শ্যামল মন্ডল বাড়ির নং : এন000 বয়স : 20 লিঙ্গ : পুরুষ		ফটো উপলব্ধ

নির্বাচক সংখ্যার সারসংক্ষেপ :

A) নির্বাচকের সংখ্যা :

	নির্বাচক তালিকার প্রকৃতি	নির্বাচক তালিকার পরিচিতি :	নির্বাচকের সংখ্যা :				
			পুরুষ	মহিলা	তৃতীয় লিঙ্গ	মোট	
I	মূল তালিকা	মূল তালিকা	বিশেষ নিবিড় সংশোধন ২০২৬ এর চূড়ান্ত ভোটার তালিকার সহিত 06-04-2026 তারিখ অবধি সংশোধিত নির্বাচক তালিকা	490	449	0	939
II	1- সংযোজন তালিকা	সংযোজনী 1	বিশেষ সংক্ষিপ্ত সংশোধন 2026	0	0	0	0
		সংযোজনী 2	ধারাবাহিক সংশোধন 2026	1	0	0	1
		মোট		1	0	0	1
III	2- বিয়োজন তালিকা	সংযোজনী 1	বিশেষ সংক্ষিপ্ত সংশোধন 2026	1	0	0	1
		সংযোজনী 2	ধারাবাহিক সংশোধন 2026	0	0	0	0
		মোট		1	0	0	1
IV	'লিঙ্গ ক্ষেত্রের' পরিবর্তনের কারণে পার্থক্য			0	0	0	0
V	বিচারপ্রক্রিয়ার অধীনস্থ			0	0	0	0
VI	বিচার বিভাগীয় আধিকারিক কর্তৃক বিচারপূর্বক নিষ্পত্তির পর বিয়োজিত			24	34	0	58
নির্বাচকের মোট সংখ্যা (I+II-III+IV-V-VI)				466	415	0	881

B) ক্রটি সংশোধনের সংখ্যা :

নির্বাচক তালিকার প্রকৃতি	নির্বাচক তালিকার পরিচিতি :	ক্রটি সংশোধনের সংখ্যা :
সংযোজনী 1	বিশেষ সংক্ষিপ্ত সংশোধন 2026	0
সংযোজনী 2	ধারাবাহিক সংশোধন 2026	0
	মোট	0

নির্বাচক নিবন্ধন আধিকারিকের স্বাক্ষর

E-মৃত, S-স্থানান্তরিত, R-একাধিকবার অন্তর্ভুক্ত, M-নিখোঁজ, Q-যোগ্য নহে