



নির্বাচক তালিকা 2026 S25 পশ্চিমবঙ্গ

বিধানসভা নির্বাচনক্ষেত্রের নং, নাম ও সংরক্ষণের স্থিতি : 64 - মুর্শিদাবাদ (সাধারণ)		অংশ নং : 89																			
বিধানসভা নির্বাচনক্ষেত্রটি যে লোকসভা নির্বাচনক্ষেত্রের / ক্ষেত্রসমূহের অন্তর্ভুক্ত তার নং, নাম ও সংরক্ষণ স্থিতি : 11 - মুর্শিদাবাদ (সাধারণ)																					
1. সংশোধনের পূর্ণ বিবরণ																					
সংশোধনের বৎসর :	2026	নির্বাচক তালিকার পরিচিতি : বিশেষ নিবিড় সংশোধন ২০২৬ এর চূড়ান্ত ভোটার তালিকার সহিত 06-04-2026 তারিখ অবধি সংশোধিত নির্বাচক তালিকা																			
ভিত্তি তারিখ :	01-01-2026																				
সংশোধনের প্রকৃতি :	ধারাবাহিক সংশোধন 2026																				
প্রকাশনার তারিখ :	06-04-2026																				
2. অংশ ও নির্বাচনী এলাকার পূর্ণ বিবরণ :																					
অংশের ভাগ নং ও নাম :																					
1-রনসাগর (অংশ)		<table style="width: 100%; border-collapse: collapse;"> <tr> <td style="width: 50%;">প্রধান শহর/গ্রাম</td> <td style="width: 50%;">: রনসাগর</td> </tr> <tr> <td>ওয়ার্ড</td> <td>:</td> </tr> <tr> <td>থানা</td> <td>: মুর্শিদাবাদ</td> </tr> <tr> <td>গ্রাম পঞ্চগায়েত</td> <td>: কাপাসডাঙ্গা</td> </tr> <tr> <td>ব্লক</td> <td>: মুর্শিদাবাদ-জিয়াগঞ্জ</td> </tr> <tr> <td>মহকুমা</td> <td>: লালবাগ</td> </tr> <tr> <td>জেলা</td> <td>: মুর্শিদাবাদ</td> </tr> <tr> <td>পিন</td> <td>: 742149</td> </tr> </table>				প্রধান শহর/গ্রাম	: রনসাগর	ওয়ার্ড	:	থানা	: মুর্শিদাবাদ	গ্রাম পঞ্চগায়েত	: কাপাসডাঙ্গা	ব্লক	: মুর্শিদাবাদ-জিয়াগঞ্জ	মহকুমা	: লালবাগ	জেলা	: মুর্শিদাবাদ	পিন	: 742149
প্রধান শহর/গ্রাম	: রনসাগর																				
ওয়ার্ড	:																				
থানা	: মুর্শিদাবাদ																				
গ্রাম পঞ্চগায়েত	: কাপাসডাঙ্গা																				
ব্লক	: মুর্শিদাবাদ-জিয়াগঞ্জ																				
মহকুমা	: লালবাগ																				
জেলা	: মুর্শিদাবাদ																				
পিন	: 742149																				
2-কৈরি পাড়া																					
3. ভোট গ্রহন কেন্দ্রের পূর্ণ বিবরণ :																					
ভোট গ্রহন কেন্দ্রের নং, নাম :		ভোট গ্রহন কেন্দ্রের শ্রেণী :		গ্রামীণ																	
89 - রনসাগর গভর্নমেন্ট স্পনসর্ড ফ্রি প্রাইমারী স্কুল		এই অংশে সহায়ক ভোটগ্রহন কেন্দ্রের সংখ্যা		0																	
ভোট গ্রহন কেন্দ্রের ঠিকানা :		:																			
রনসাগর গভর্নমেন্ট স্পনসর্ড ফ্রি প্রাইমারী স্কুল, রুম-২, রনসাগর																					
4. নির্বাচকের সংখ্যা :																					
প্রথম ক্রমিক নং	শেষ ক্রমিক নং	মোট সংখ্যা																			
		পুরুষ	মহিলা	তৃতীয় লিঙ্গ	মোট																
1	765	349	313	0	662																

নির্বাচক নিবন্ধন আধিকারিকের স্বাক্ষর



Nazri Naksha

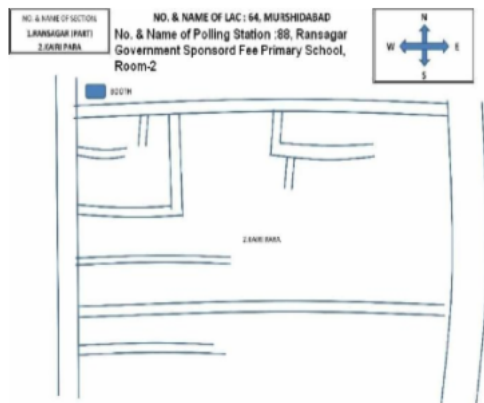

Google Map View

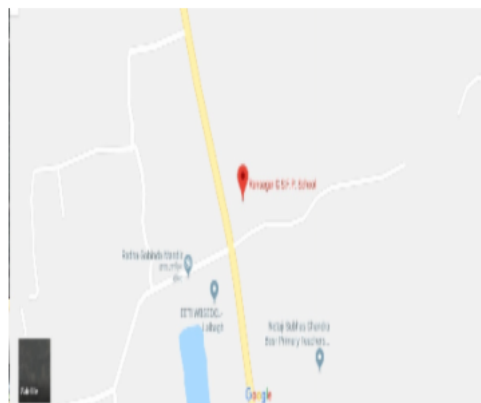

Polling Station Building Front View



Polling Station Front View



Cad View

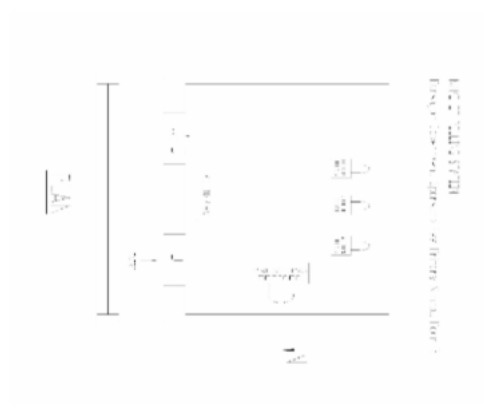

Key MAP View

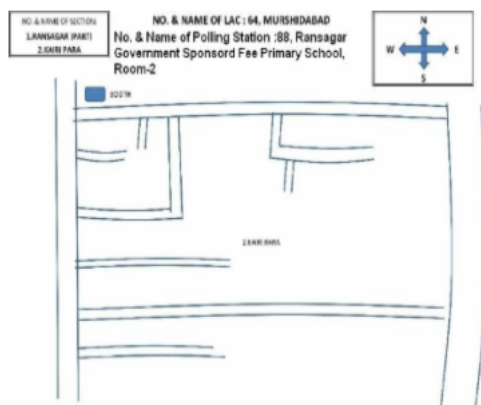

বিধানসভা নির্বাচনক্ষেত্রের নং, নাম : 64-মুর্শিদাবাদ
ভাগ নং, নাম : 1-রনসাগর (অংশ)

1 নাম : আ হুহালিম পিতার নাম: মহশীন সেখ বাড়ির নং : n0015 বয়স : 56 লিঙ্গ : পুরুষ ফটো উপলব্ধ	WB/09/058/204220	2 নাম : আমজাদ হোসেন পিতার নাম: খুসবু সেখ বাড়ির নং : n0092 বয়স : 56 লিঙ্গ : পুরুষ ফটো উপলব্ধ	NJH1647379	3 নাম : সাজেমা বিবি স্বামীর নাম: খুসবু সেখ বাড়ির নং : n0092 বয়স : 56 লিঙ্গ : মহিলা ফটো উপলব্ধ	NJH2305936
4 নাম : রহমান আলী পিতার নাম: নিরসান সেখ বাড়ির নং : n0000 বয়স : 27 লিঙ্গ : পুরুষ ফটো উপলব্ধ	NJH2551273	5 নাম : মতিজুল সেখ পিতার নাম: সামসুদ্দিন সেখ বাড়ির নং : n0072 বয়স : 57 লিঙ্গ : পুরুষ ফটো উপলব্ধ	FRN3035367	6 নাম : নুরেশা বিবি স্বামীর নাম: নেকাবুল সেখ বাড়ির নং : n0072 বয়স : 42 লিঙ্গ : মহিলা ফটো উপলব্ধ	FRN2351211
7 নাম : মঞ্জুরা বিবি স্বামীর নাম: মতিজুল বাড়ির নং : n0072 বয়স : 44 লিঙ্গ : মহিলা ফটো উপলব্ধ	FRN2351203	8 নাম : নেকাবুল সেখ পিতার নাম: সামসুদ্দিন সেখ বাড়ির নং : n0072 বয়স : 52 লিঙ্গ : পুরুষ ফটো উপলব্ধ	FRN3035375	9 নাম : মমতাসুন্দার স্বামীর নাম: পিন্টু সর্দার বাড়ির নং : এন0189 বয়স : 23 লিঙ্গ : মহিলা ফটো উপলব্ধ	NJH2663045
10 নাম : রুস্তম সেখ পিতার নাম: কাজেম সেখ বাড়ির নং : এন0051 বয়স : 86 লিঙ্গ : পুরুষ ফটো উপলব্ধ	NJH2827210	11 নাম : পাতু বিবি স্বামীর নাম: রুস্তম সেখ বাড়ির নং : n0051 বয়স : 66 লিঙ্গ : মহিলা ফটো উপলব্ধ	WB/09/058/204143	12 নাম : মরজেম সেখ পিতার নাম: আব্দুল বাড়ির নং : এন0072 বয়স : 64 লিঙ্গ : পুরুষ ফটো উপলব্ধ	FRN2705077
13 নাম : বিশ্বজিৎ সরকার পিতার নাম: নিরঞ্জন সরকার বাড়ির নং : n0187 বয়স : 26 লিঙ্গ : পুরুষ ফটো উপলব্ধ	NJH2088078	14 নাম : সুমন মণ্ডল পিতার নাম: সুধীর মণ্ডল বাড়ির নং : n0188 বয়স : 26 লিঙ্গ : পুরুষ ফটো উপলব্ধ	NJH2088086	15 নাম : পিন্টু সর্দার পিতার নাম: ডোম্বল সর্দার বাড়ির নং : n0189 বয়স : 29 লিঙ্গ : পুরুষ ফটো উপলব্ধ	NJH2088094
16 নাম : সেলয়ানা বিবি স্বামীর নাম: এস্তাজ সেখ বাড়ির নং : n0194 বয়স : 28 লিঙ্গ : মহিলা ফটো উপলব্ধ	NJH2088144	17 নাম : সরস্বতী মণ্ডল স্বামীর নাম: দ্বিজেন মণ্ডল বাড়ির নং : n0195 বয়স : 52 লিঙ্গ : মহিলা ফটো উপলব্ধ	NJH2088151	18 নাম : লিপিকা খাটুন পিতার নাম: কালাম সেখ বাড়ির নং : n0196 বয়স : 28 লিঙ্গ : মহিলা ফটো উপলব্ধ	NJH2088169
19 নাম : তারজিনে খাতুন পিতার নাম: মতিজা সেখ বাড়ির নং : n0198 বয়স : 27 লিঙ্গ : মহিলা ফটো উপলব্ধ	NJH2088185	20 নাম : পাপাই বিশ্বাস পিতার নাম: স্বপন বিশ্বাস বাড়ির নং : n0199 বয়স : 26 লিঙ্গ : পুরুষ ফটো উপলব্ধ	NJH2088193	21 নাম : নিরসান সেখ পিতার নাম: নওসাদ সেখ বাড়ির নং : n0200 বয়স : 38 লিঙ্গ : পুরুষ ফটো উপলব্ধ	NJH2088201
22 নাম : কামাল সেখ পিতার নাম: দুলাল সেখ বাড়ির নং : n0192 বয়স : 28 লিঙ্গ : পুরুষ ফটো উপলব্ধ	NJH2088128	23 নাম : মেমরাহেলা বিবি স্বামীর নাম: কামাল সেখ বাড়ির নং : N0192 বয়স : 25 লিঙ্গ : মহিলা ফটো উপলব্ধ	NJH2551257	24 নাম : জনি সেখ পিতার নাম: নেকাবুল সেখ বাড়ির নং : এন0072 বয়স : 23 লিঙ্গ : পুরুষ ফটো উপলব্ধ	NJH2692028
25 নাম : সেকেন্দার সেখ পিতার নাম: মতিজুল সেখ বাড়ির নং : এন0072 বয়স : 22 লিঙ্গ : পুরুষ ফটো উপলব্ধ	NJH2826972	26 নাম : জয়নাল আবেদিন পিতার নাম: সাইদুল ইসলাম বাড়ির নং : n0208 বয়স : 30 লিঙ্গ : পুরুষ ফটো উপলব্ধ	NJH2159853	27 নাম : মিরাজ আলী পিতার নাম: সান্তার সেখ বাড়ির নং : n0205 বয়স : 26 লিঙ্গ : পুরুষ ফটো উপলব্ধ	NJH2158426
28 নাম : সাইদুল ইসলাম পিতার নাম: আব্দুল মণ্ডল বাড়ির নং : n0027 বয়স : 51 লিঙ্গ : পুরুষ ফটো উপলব্ধ	WB/09/056/480027	29 নাম : মমতাজ বিবি স্বামীর নাম: আসরাফুল ইসলাম বাড়ির নং : n0011 বয়স : 42 লিঙ্গ : মহিলা ফটো উপলব্ধ	FRN2703643	30 নাম : আসরাফুল ইসলাম পিতার নাম: সাদেক সেখ বাড়ির নং : n0011 বয়স : 44 লিঙ্গ : পুরুষ ফটো উপলব্ধ	FRN2350452

31 নাম : সুরাজ সেখ পিতার নাম: আসরাফুল ইসলাম বাড়ির নং : এন0011 বয়স : 24 লিঙ্গ : পুরুষ	NJH2663060 ফটো উপলব্ধ	32 নাম : মমতা কর্মকার স্বামীর নাম: শক্ত কর্মকার বাড়ির নং : এন0109 বয়স : 48 লিঙ্গ : মহিলা	RDH1892561 ফটো উপলব্ধ	33 নাম : নিশি কৈরী পিতার নাম: কানু কৈরী বাড়ির নং : n0193 বয়স : 26 লিঙ্গ : মহিলা	NJH2088136 ফটো উপলব্ধ
34 নাম : কিষাণ কৈরী পিতার নাম: ভোলা কৈরী বাড়ির নং : এন0083 বয়স : 23 লিঙ্গ : পুরুষ	NJH2691921 ফটো উপলব্ধ	35 নাম : পূজা কৈরী পিতার নাম: কানু কৈরী বাড়ির নং : N0112 বয়স : 27 লিঙ্গ : মহিলা	NJH2551125 ফটো উপলব্ধ	36 নাম : ভোলা কৈরী পিতার নাম: রামনারায়ন কৈরী বাড়ির নং : n0083 বয়স : 50 লিঙ্গ : পুরুষ	FRN2703650 ফটো উপলব্ধ
37 নাম : বান্টি কৈরী পিতার নাম: ভোলা কৈরী বাড়ির নং : এন0083 বয়স : 26 লিঙ্গ : পুরুষ	NJH2179364 ফটো উপলব্ধ	38 নাম : তানজিলা খাতুন পিতার নাম: মুরসালিম সেখ বাড়ির নং : n0178 বয়স : 29 লিঙ্গ : মহিলা	NJH2071108 ফটো উপলব্ধ	39 নাম : মঞ্জিল খাতুন পিতার নাম: জালাল সেখ বাড়ির নং : এন023 বয়স : 29 লিঙ্গ : মহিলা	NJH2206274 ফটো উপলব্ধ
40 নাম : আজিমা খাতুন বিবি স্বামীর নাম: আব্বাসউদ্দিন সেখ বাড়ির নং : n0171 বয়স : 35 লিঙ্গ : মহিলা	NJH2018331 ফটো উপলব্ধ	41 নাম : মল্লিকা খাতুন বিবি স্বামীর নাম: সাদ্দাম হোসেন বাড়ির নং : n0174 বয়স : 29 লিঙ্গ : মহিলা	NJH2018364 ফটো উপলব্ধ	42 নাম : তন্ময় দে পিতার নাম: তরুণ কুমার দে বাড়ির নং : n0181 বয়স : 27 লিঙ্গ : পুরুষ	NJH2071132 ফটো উপলব্ধ
43 নাম : তপন পাট্টাদার পিতার নাম: তারাচাঁদ পাট্টাদার বাড়ির নং : n0078 বয়স : 56 লিঙ্গ : পুরুষ	NJH1166966 ফটো উপলব্ধ	44 নাম : সবিতা পাট্টাদার স্বামীর নাম: স্বপন পাট্টাদার বাড়ির নং : n0078 বয়স : 45 লিঙ্গ : মহিলা	NJH1290857 ফটো উপলব্ধ	45 নাম : স্বপন পাট্টাদার পিতার নাম: তারাচাঁদ পাট্টাদার বাড়ির নং : n0078 বয়স : 57 লিঙ্গ : পুরুষ	NJH0321372 ফটো উপলব্ধ
46 নাম : সবিতা পাট্টাদার স্বামীর নাম: তপন পাট্টাদার বাড়ির নং : n0084 বয়স : 51 লিঙ্গ : মহিলা	NJH0321364 ফটো উপলব্ধ	47 নাম : বিমল পাট্টাদার পিতার নাম: অমল্য পাট্টাদার বাড়ির নং : n0078 বয়স : 41 লিঙ্গ : পুরুষ	LQR3228525 ফটো উপলব্ধ	48 নাম : অঞ্জনা পাট্টাদার স্বামীর নাম: দশরথ পাট্টাদার বাড়ির নং : n0078 বয়স : 31 লিঙ্গ : মহিলা	NJH1812122 ফটো উপলব্ধ
49 নাম : দশরথ পাট্টাদার পিতার নাম: তারাচাঁদ পাট্টাদার বাড়ির নং : n0078 বয়স : 46 লিঙ্গ : পুরুষ	NJH1494632 ফটো উপলব্ধ	50 নাম : সাগর বারই পিতার নাম: নিরঞ্জন বারই বাড়ির নং : n0077 বয়স : 28 লিঙ্গ : পুরুষ	NJH2018166 ফটো উপলব্ধ	51 নাম : শ্রবণী বারই পিতার নাম: নিরঞ্জন বারই বাড়ির নং : n0077 বয়স : 32 লিঙ্গ : মহিলা	NJH1381698 ফটো উপলব্ধ
52 নাম : বীনা বারই স্বামীর নাম: নিরঞ্জন বারই বাড়ির নং : n0077 বয়স : 41 লিঙ্গ : মহিলা	FRN2703783 ফটো উপলব্ধ	53 নাম : নিরঞ্জন বারই পিতার নাম: মধুসূদন বারই বাড়ির নং : n0077 বয়স : 57 লিঙ্গ : পুরুষ	NJH1812130 ফটো উপলব্ধ	54 নাম : তাসমিরা বিবি স্বামীর নাম: মুজিবর সেখ বাড়ির নং : n0053 বয়স : 33 লিঙ্গ : মহিলা	NJH1381672 ফটো উপলব্ধ
55 নাম : মাজেরা বিবি স্বামীর নাম: মোসিম সেখ বাড়ির নং : n0063 বয়স : 37 লিঙ্গ : মহিলা	FRN1685999 ফটো উপলব্ধ	56 নাম : রসবা বিবি স্বামীর নাম: আসিরুল হক বাড়ির নং : n0053 বয়স : 76 লিঙ্গ : মহিলা	WB/09/058/204237 ফটো উপলব্ধ	57 নাম : মুজিবর সেখ পিতার নাম: আসিমুদ্দিন সেখ বাড়ির নং : n0053 বয়স : 44 লিঙ্গ : পুরুষ	FRN2350296 ফটো উপলব্ধ
58 নাম : মহিরাবিন্দু সেখ পিতার নাম: ছয়রুদ্দিন সেখ বাড়ির নং : n0036 বয়স : 39 লিঙ্গ : পুরুষ	FRN3107471 ফটো উপলব্ধ	59 নাম : ছয়রুদ্দিন সেখ পিতার নাম: লিবাসাতুল্লা সেখ বাড়ির নং : n0036 বয়স : 64 লিঙ্গ : পুরুষ	FRN2350924 ফটো উপলব্ধ	60 নাম : জহিরুদ্দিন সেখ পিতার নাম: ছয়রুদ্দিন সেখ বাড়ির নং : n0036 বয়স : 31 লিঙ্গ : পুরুষ	NJH1494665 ফটো উপলব্ধ

61 নাম : সুরাতন বিবি স্বামীর নাম: ছয়রুদ্দিন সেখ বাড়ির নং : n0036 বয়স : 71 লিঙ্গ : মহিলা	FRN1685270 ফটো উপলব্ধ	62 নাম : মহিতা খাতুন বিবি স্বামীর নাম: মানোয়ার হোসেন বাড়ির নং : n0018 বয়স : 35 লিঙ্গ : মহিলা	NJH1167097 ফটো উপলব্ধ	63 নাম : সাদাম হোসেন পিতার নাম: ইস্রাফিল সেখ বাড়ির নং : n0018 বয়স : 31 লিঙ্গ : পুরুষ	NJH1647320 ফটো উপলব্ধ
64 নাম : মানুয়ার হোসেন পিতার নাম: ইস্রাফিল সেখ বাড়ির নং : n0018 বয়স : 43 লিঙ্গ : পুরুষ	FRN3196441 ফটো উপলব্ধ	65 নাম : নারেজা বিবি স্বামীর নাম: ইস্রাফিল সেখ বাড়ির নং : n0018 বয়স : 61 লিঙ্গ : মহিলা	WB/09/058/204215 ফটো উপলব্ধ	66 নাম : বারু বেওয়া স্বামীর নাম: সুরাপ সেখ বাড়ির নং : n0016 বয়স : 66 লিঙ্গ : মহিলা	WB/09/058/204210 ফটো উপলব্ধ
67 নাম : রকিনা পিতার নাম: জহুর সেখ বাড়ির নং : n0016 বয়স : 61 লিঙ্গ : মহিলা	WB/09/058/204212 ফটো উপলব্ধ	68 নাম : হাদিসা বিবি স্বামীর নাম: আ সেলিম সেখ বাড়ির নং : n0012 বয়স : 51 লিঙ্গ : মহিলা	WB/09/058/204239 ফটো উপলব্ধ	69 নাম : সেলিম সেখ পিতার নাম: আ আলিম সেখ বাড়ির নং : n0012 বয়স : 55 লিঙ্গ : পুরুষ	WB/09/058/204238 ফটো উপলব্ধ
70 নাম : জাহেদা বিবি স্বামীর নাম: আ আলিম সেখ বাড়ির নং : n0012 বয়স : 71 লিঙ্গ : মহিলা	WB/09/058/204228 ফটো উপলব্ধ	71 নাম : ফেরদোসা বিবি স্বামীর নাম: আমিরুল ইসলাম বাড়ির নং : n0010 বয়স : 41 লিঙ্গ : মহিলা	FRN3196391 ফটো উপলব্ধ	72 নাম : সাহিনুর বিবি স্বামীর নাম: সফিকুল সেখ বাড়ির নং : n0010 বয়স : 41 লিঙ্গ : মহিলা	FRN2704096 ফটো উপলব্ধ
73 নাম : সফিকুল সেখ পিতার নাম: সাদেক সেখ বাড়ির নং : n0010 বয়স : 49 লিঙ্গ : পুরুষ	FRN1686005 ফটো উপলব্ধ	74 নাম : মহিমা বিবি স্বামীর নাম: সাদেক সেখ বাড়ির নং : n0010 বয়স : 71 লিঙ্গ : মহিলা	WB/09/058/204224 ফটো উপলব্ধ	75 নাম : মিঠুন সেখ পিতার নাম: হাসেন সেখ বাড়ির নং : n0025 বয়স : 39 লিঙ্গ : পুরুষ	FRN3196318 ফটো উপলব্ধ
76 নাম : সাইনুর বিবি স্বামীর নাম: তাবজ সেখ বাড়ির নং : n0025 বয়স : 37 লিঙ্গ : মহিলা	FRN2704070 ফটো উপলব্ধ	77 নাম : তাবজ সেখ পিতার নাম: মাজেদ সেখ বাড়ির নং : n0025 বয়স : 63 লিঙ্গ : পুরুষ	FRN1686096 ফটো উপলব্ধ	78 নাম : মারসিনা বিবি পিতার নাম: হামেদ সেখ বাড়ির নং : n0025 বয়স : 38 লিঙ্গ : মহিলা	NJH1494517 ফটো উপলব্ধ
79 নাম : আকলেমা বিবি স্বামীর নাম: হাসেম সেখ বাড়ির নং : n0025 বয়স : 65 লিঙ্গ : মহিলা	FRN1685858 ফটো উপলব্ধ	80 নাম : মাসতুন্না বিবি স্বামীর নাম: মেরাজুল সেখ বাড়ির নং : n0070 বয়স : 33 লিঙ্গ : মহিলা	NJH1167261 ফটো উপলব্ধ	81 নাম : মেরাজুল সেখ পিতার নাম: জয়নাল আবেদিন বাড়ির নং : n0070 বয়স : 43 লিঙ্গ : পুরুষ	FRN2704021 ফটো উপলব্ধ
82 নাম : বাহাউদ্দিন সেখ পিতার নাম: জয়নাল আবেদিন বাড়ির নং : n0070 বয়স : 30 লিঙ্গ : পুরুষ	NJH1647395 ফটো উপলব্ধ	83 নাম : ইব্রাহিম সেখ পিতার নাম: জয়নাল আবেদিন বাড়ির নং : n0070 বয়স : 45 লিঙ্গ : পুরুষ	FRN2704013 ফটো উপলব্ধ	84 নাম : অহেদা বিবি স্বামীর নাম: বরজাহান সরকার বাড়ির নং : n0037 বয়স : 61 লিঙ্গ : মহিলা	NJH2306132 ফটো উপলব্ধ
85 নাম : সাইনুল সেখ পিতার নাম: মাইনুল সেখ বাড়ির নং : n0037 বয়স : 35 লিঙ্গ : পুরুষ	NJH1167188 ফটো উপলব্ধ	86 নাম : মাইনুল সেখ পিতার নাম: খাদেম সেখ বাড়ির নং : n0037 বয়স : 66 লিঙ্গ : পুরুষ	WB/09/058/204240 ফটো উপলব্ধ	87 নাম : রাহুল সরকার পিতার নাম: বরজাহান সরকার বাড়ির নং : n0037 বয়স : 31 লিঙ্গ : পুরুষ	NJH1494715 ফটো উপলব্ধ
88 নাম : বরজাহান সরকার পিতার নাম: অনিসেখ সরকার বাড়ির নং : n0037 বয়স : 66 লিঙ্গ : পুরুষ	WB/09/058/204199 ফটো উপলব্ধ	89 নাম : সর্মিলা বিবি স্বামীর নাম: মিঠুন সেখ বাড়ির নং : n0025 বয়স : 34 লিঙ্গ : মহিলা	NJH1167071 ফটো উপলব্ধ	90 নাম : নাসরিন বিবি স্বামীর নাম: কাশেম সেখ বাড়ির নং : n0046 বয়স : 33 লিঙ্গ : মহিলা	NJH1494533 ফটো উপলব্ধ

91 নাম : কাশেম সেখ পিতার নাম: হানিফ সেখ বাড়ির নং : n0046 বয়স : 35 লিঙ্গ : পুরুষ	NJH1167253 ফটো উপলব্ধ	92 নাম : সজনি বিবি স্বামীর নাম: জয়নাল সেখ বাড়ির নং : n0046 বয়স : 33 লিঙ্গ : মহিলা	NJH1647510 ফটো উপলব্ধ	93 নাম : রুলেখা বিবি স্বামীর নাম: হানিফ সেখ বাড়ির নং : n0046 বয়স : 66 লিঙ্গ : মহিলা	WB/09/058/204156 ফটো উপলব্ধ
94 নাম : নিরোদা বিবি স্বামীর নাম: মানিক সেখ বাড়ির নং : n0057 বয়স : 54 লিঙ্গ : মহিলা	FRN1684109 ফটো উপলব্ধ	95 নাম : লালটু সেখ পিতার নাম: জিন্নাত সেখ বাড়ির নং : n0006 বয়স : 38 লিঙ্গ : পুরুষ	FRN3107448 ফটো উপলব্ধ	96 নাম : কলসন বিবি স্বামীর নাম: নজরুল ইসলাম বাড়ির নং : n0060 বয়স : 40 লিঙ্গ : মহিলা	NJH1494863 ফটো উপলব্ধ
97 নাম : তাসের সেক পিতার নাম: লকিমুদ্দিন সেখ বাড়ির নং : n0065 বয়স : 71 লিঙ্গ : পুরুষ	NJH2305894 ফটো উপলব্ধ	98 নাম : জেলোখা বিবি স্বামীর নাম: তাসের সেখ বাড়ির নং : n0065 বয়স : 66 লিঙ্গ : মহিলা	WB/09/058/204135 ফটো উপলব্ধ	99 নাম : হানন স্ক পিতার নাম: তাসের সেখ বাড়ির নং : n0065 বয়স : 44 লিঙ্গ : পুরুষ	FRN2350379 ফটো উপলব্ধ
100 নাম : আমজাদ সেখ পিতার নাম: তাসের সেখ বাড়ির নং : n0065 বয়স : 35 লিঙ্গ : পুরুষ	NJH1074939 ফটো উপলব্ধ	101 নাম : আজাদ সেক পিতার নাম: তাসের সেক বাড়ির নং : n0065 বয়স : 35 লিঙ্গ : পুরুষ	NJH1167154 ফটো উপলব্ধ	102 নাম : কাসিরা খাতুন স্বামীর নাম: আজাদ সেখ বাড়ির নং : n0065 বয়স : 29 লিঙ্গ : মহিলা	NJH1812098 ফটো উপলব্ধ
103 নাম : সুরমা বিবি স্বামীর নাম: এম্রাফিল সেখ বাড়ির নং : n0065 বয়স : 53 লিঙ্গ : মহিলা	NJH2306181 ফটো উপলব্ধ	104 নাম : রিজিয়া বিবি স্বামীর নাম: ওয়াজেদ সেখ বাড়ির নং : n0059 বয়স : 71 লিঙ্গ : মহিলা	WB/09/058/204145 ফটো উপলব্ধ	105 নাম : এনামুল সেখ পিতার নাম: ওয়াজেদ সেখ বাড়ির নং : n0059 বয়স : 30 লিঙ্গ : পুরুষ	NJH1167022 ফটো উপলব্ধ
106 নাম : তোহরা বিবি স্বামীর নাম: মোকসেদ সেখ বাড়ির নং : n0060 বয়স : 57 লিঙ্গ : মহিলা	WB/10/065/438409 ফটো উপলব্ধ	107 নাম : সোনারুল সেখ পিতার নাম: মোকসেদ সেখ বাড়ির নং : n0060 বয়স : 44 লিঙ্গ : পুরুষ	FRN2351088 ফটো উপলব্ধ	108 নাম : সাজিমা খাতুন (বিবি) স্বামীর নাম: সোনারুল সেখ বাড়ির নং : n0060 বয়স : 39 লিঙ্গ : মহিলা	NJH1074889 ফটো উপলব্ধ
109 নাম : বাসিরুল সেখ পিতার নাম: মুকসেদ সেখ বাড়ির নং : n0060 বয়স : 38 লিঙ্গ : পুরুষ	FRN2937662 ফটো উপলব্ধ	110 নাম : নজরুল ইসলাম পিতার নাম: মুকসেদ সেখ বাড়ির নং : n0060 বয়স : 32 লিঙ্গ : পুরুষ	NJH1381581 ফটো উপলব্ধ	111 নাম : টগরা বিবি স্বামীর নাম: তাসের সেখ বাড়ির নং : n0065 বয়স : 74 লিঙ্গ : মহিলা	NJH2305886 ফটো উপলব্ধ
112 নাম : নসিব সেখ পিতার নাম: সোনারুল সেখ বাড়ির নং : এন0060 বয়স : 23 লিঙ্গ : পুরুষ	NJH2691780 ফটো উপলব্ধ	113 নাম : আরজেনা বিবি স্বামীর নাম: লালন সেখ বাড়ির নং : n0151 বয়স : 44 লিঙ্গ : মহিলা	FRN2708105 ফটো উপলব্ধ	114 নাম : হানেফা বিবি স্বামীর নাম: নুরুল হক বাড়ির নং : n0017 বয়স : 61 লিঙ্গ : মহিলা	WB/09/058/204243 ফটো উপলব্ধ
115 নাম : মিনারা খাতুন পিতার নাম: নুরুল হক বাড়ির নং : n0071 বয়স : 33 লিঙ্গ : মহিলা	NJH1074863 ফটো উপলব্ধ	116 নাম : নাজমা খাতুন স্বামীর নাম: কাবুল সেখ বাড়ির নং : n0071 বয়স : 33 লিঙ্গ : মহিলা	NJH1914068 ফটো উপলব্ধ	117 নাম : ফারুক সেখ পিতার নাম: বেদুল সেখ বাড়ির নং : n0071 বয়স : 40 লিঙ্গ : পুরুষ	NJH1647304 ফটো উপলব্ধ
118 নাম : সাফিয়া বিবি স্বামীর নাম: ফারুক সেখ বাড়ির নং : n0071 বয়স : 33 লিঙ্গ : মহিলা	NJH1647577 ফটো উপলব্ধ	119 নাম : তাসলেমা বিবি স্বামীর নাম: জিন্নাত সেখ বাড়ির নং : n0006 বয়স : 71 লিঙ্গ : মহিলা	NJH2551778 ফটো উপলব্ধ	120 নাম : নুসেহার বিবি স্বামীর নাম: আলিমুদ্দিন সেখ বাড়ির নং : n0085 বয়স : 55 লিঙ্গ : মহিলা	NJH2551729 ফটো উপলব্ধ

121 নাম : লায়সা বিবি স্বামীর নাম: জইনুদ্দিন সেখ বাড়ির নং : N0057 বয়স : 26 লিঙ্গ : মহিলা	NJH2551190 ফটো উপলব্ধ	122 নাম : আখিরুদ্দিন সেখ পিতার নাম: ছইরুদ্দিন সেখ বাড়ির নং : n0036 বয়স : 29 লিঙ্গ : পুরুষ	NJH1812080 ফটো উপলব্ধ	123 নাম : রেহেনা খাতুন স্বামীর নাম: এনামুল সেখ বাড়ির নং : N0059 বয়স : 25 লিঙ্গ : মহিলা	NJH2550986 ফটো উপলব্ধ
124 নাম : রেখা বিবি স্বামীর নাম: সওকাত সেখ বাড়ির নং : n0071 বয়স : 44 লিঙ্গ : মহিলা	FRN2350833 ফটো উপলব্ধ	125 নাম : রৌশান কবির পিতার নাম: সাওকাত আলী বাড়ির নং : n0071 বয়স : 24 লিঙ্গ : পুরুষ	NJH2551018 ফটো উপলব্ধ	126 নাম : রাশেল বেগম পিতার নাম: আলিম সেখ বাড়ির নং : N0016 বয়স : 23 লিঙ্গ : পুরুষ	NJH2550226 ফটো উপলব্ধ
127 নাম : হোসেন সেখ পিতার নাম: ইম্রাফিল সেখ বাড়ির নং : N0018 বয়স : 24 লিঙ্গ : পুরুষ	NJH2550218 ফটো উপলব্ধ	128 নাম : কাওসার আলি অন্যান্য: লকিমুদ্দিন সেখ বাড়ির নং : এন0089 বয়স : 44 লিঙ্গ : পুরুষ	NJH2265015 ফটো উপলব্ধ	129 নাম : মদিনা স্বামীর নাম: নইজুদ্দিন সেখ বাড়ির নং : n0037 বয়স : 61 লিঙ্গ : মহিলা	NJH2418317 ফটো উপলব্ধ
130 নাম : সাওকাত আলী পিতার নাম: হায়দার সেখ বাড়ির নং : n0071 বয়স : 49 লিঙ্গ : পুরুষ	WB/09/058/204166 ফটো উপলব্ধ	131 নাম : সানয়ারা বিবি স্বামীর নাম: কাওসার আলি বাড়ির নং : এন0089 বয়স : 49 লিঙ্গ : মহিলা	NJH2206514 ফটো উপলব্ধ	132 নাম : সাকিলা বিবি স্বামীর নাম: সাহেদুল সেখ বাড়ির নং : n0012 বয়স : 29 লিঙ্গ : মহিলা	NJH2018349 ফটো উপলব্ধ
133 নাম : রেনকা বিবি স্বামীর নাম: মহিরুদ্দিন সেখ বাড়ির নং : n0091 বয়স : 35 লিঙ্গ : মহিলা	NJH1494525 ফটো উপলব্ধ	134 নাম : মালেক সেখ পিতার নাম: আইনুদ্দিন সেখ বাড়ির নং : n0057 বয়স : 66 লিঙ্গ : পুরুষ	FRN1685189 ফটো উপলব্ধ	135 নাম : মাইনুদ্দিন সেখ পিতার নাম: মালেক সেখ বাড়ির নং : n0057 বয়স : 36 লিঙ্গ : পুরুষ	NJH1074921 ফটো উপলব্ধ
136 নাম : রোজিনা খাতুন (বিবি) স্বামীর নাম: মাইনুদ্দিন সেখ বাড়ির নং : n0057 বয়স : 31 লিঙ্গ : মহিলা	NJH1494483 ফটো উপলব্ধ	137 নাম : জইনুদ্দিন সেখ পিতার নাম: মালেক সেখ বাড়ির নং : n0057 বয়স : 32 লিঙ্গ : পুরুষ	NJH1494608 ফটো উপলব্ধ	138 নাম : আলিম সেখ পিতার নাম: জইর সেখ বাড়ির নং : n0016 বয়স : 44 লিঙ্গ : পুরুষ	FRN2350304 ফটো উপলব্ধ
139 নাম : হানুফা বিবি স্বামীর নাম: নুরুল হক বাড়ির নং : n0017 বয়স : 63 লিঙ্গ : মহিলা	WB/09/058/204244 ফটো উপলব্ধ	140 নাম : রাজ্জাক আলী পিতার নাম: সান্তার সেখ বাড়ির নং : n0071 বয়স : 28 লিঙ্গ : পুরুষ	NJH1913888 ফটো উপলব্ধ	141 নাম : ইসরাফিল সেখ পিতার নাম: কিয়ামতুল্লা সেখ বাড়ির নং : n0018 বয়স : 69 লিঙ্গ : পুরুষ	NJH2306066 ফটো উপলব্ধ
142 নাম : রুপালী বিবি স্বামীর নাম: আলিম সেখ বাড়ির নং : n0016 বয়স : 40 লিঙ্গ : মহিলা	FRN3196409 ফটো উপলব্ধ	143 নাম : আনজুরা বিবি স্বামীর নাম: জয়নাল আবেদিন বাড়ির নং : n0070 বয়স : 56 লিঙ্গ : মহিলা	NJH2306108 ফটো উপলব্ধ	144 নাম : সায়েদ সেখ পিতার নাম: সাদের সেখ বাড়ির নং : n0050 বয়স : 53 লিঙ্গ : পুরুষ	FRN1686872 ফটো উপলব্ধ
145 নাম : সাকিলা বিবি স্বামীর নাম: সাহিন সেখ বাড়ির নং : n0050 বয়স : 30 লিঙ্গ : মহিলা	NJH1647593 ফটো উপলব্ধ	146 নাম : অহেদ সেখ পিতার নাম: সাদের সেখ বাড়ির নং : n0050 বয়স : 42 লিঙ্গ : পুরুষ	FRN2350882 ফটো উপলব্ধ	147 নাম : ইমরান সেখ পিতার নাম: জয়নাল আবেদিন বাড়ির নং : n0070 বয়স : 36 লিঙ্গ : পুরুষ	NJH1167295 ফটো উপলব্ধ
148 নাম : সারজিনা বিবি স্বামীর নাম: ইমরান সেখ বাড়ির নং : n0070 বয়স : 37 লিঙ্গ : মহিলা	NJH1167279 ফটো উপলব্ধ	149 নাম : সাগরা খাতুন পিতার নাম: হানিফ সেখ বাড়ির নং : n0046 বয়স : 26 লিঙ্গ : মহিলা	NJH1647684 ফটো উপলব্ধ	150 নাম : সেরাজুদ্দিন সেখ পিতার নাম: রুস্তম সেখ বাড়ির নং : n0050 বয়স : 36 লিঙ্গ : পুরুষ	NJH1167014 ফটো উপলব্ধ



151 নাম : রোজিনা খাতুন স্বামীর নাম: পিন্টু সেখ বাড়ির নং : এন0036 বয়স : 31 লিঙ্গ : মহিলা	NJH1653492 ফটো উপলব্ধ	152 নাম : মৌসুমী বিবি স্বামীর নাম: হাসান সেখ বাড়ির নং : এন0018 বয়স : 22 লিঙ্গ : মহিলা	NJH2809796 ফটো উপলব্ধ	153 নাম : হোসনিয়াবু বরগা স্বামীর নাম: আনসার আলী বাড়ির নং : এন0028 বয়স : 28 লিঙ্গ : মহিলা	NJH2129757 ফটো উপলব্ধ
154 নাম : মৌসুম বিবি স্বামীর নাম: আহমেদ সেখ বাড়ির নং : n0060 বয়স : 33 লিঙ্গ : মহিলা	NJH1290675 ফটো উপলব্ধ	155 নাম : রুপচাঁদ সেখ পিতার নাম: সাদের সেখ বাড়ির নং : n0050 বয়স : 36 লিঙ্গ : পুরুষ	NJH1167246 ফটো উপলব্ধ	156 নাম : আবজাল সেখ পিতার নাম: সাদের সেখ বাড়ির নং : n0050 বয়স : 31 লিঙ্গ : পুরুষ	NJH1494707 ফটো উপলব্ধ
157 নাম : তাজমিরা বিবি খাতুন স্বামীর নাম: রাজীব সেখ বাড়ির নং : n0071 বয়স : 28 লিঙ্গ : মহিলা	NJH1991231 ফটো উপলব্ধ	158 নাম : মিনু বিবি স্বামীর নাম: সজ্জাদ সেখ বাড়ির নং : n0163 বয়স : 27 লিঙ্গ : মহিলা	NJH2018257 ফটো উপলব্ধ	159 নাম : রাজেশ সেখ পিতার নাম: হকদার সেখ বাড়ির নং : n0071 বয়স : 28 লিঙ্গ : পুরুষ	NJH1991223 ফটো উপলব্ধ
160 নাম : হকদার সেখ পিতার নাম: হকদার সেখ বাড়ির নং : n0071 বয়স : 68 লিঙ্গ : পুরুষ	WB/09/058/204162 ফটো উপলব্ধ	161 নাম : রিজিয়া বিবি স্বামীর নাম: হকদার সেখ বাড়ির নং : n0071 বয়স : 55 লিঙ্গ : মহিলা	WB/09/058/204163 ফটো উপলব্ধ	162 নাম : আনুয়ারা বিবি স্বামীর নাম: সান্তার সেখ বাড়ির নং : n0071 বয়স : 52 লিঙ্গ : মহিলা	NJH2305928 ফটো উপলব্ধ
163 নাম : সলতানা বিবি স্বামীর নাম: ইয়াকুব সেখ বাড়ির নং : n0170 বয়স : 33 লিঙ্গ : মহিলা	NJH2018323 ফটো উপলব্ধ	164 নাম : আনসার আলী পিতার নাম: সান্তার সেখ বাড়ির নং : n0071 বয়স : 31 লিঙ্গ : পুরুষ	NJH1167162 ফটো উপলব্ধ	165 নাম : রাজীব সেখ পিতার নাম: হকদার সেখ বাড়ির নং : n0071 বয়স : 32 লিঙ্গ : পুরুষ	NJH1167170 ফটো উপলব্ধ
166 নাম : টুকটুকি খাতুন পিতার নাম: সেলিম সেখ বাড়ির নং : n0012 বয়স : 28 লিঙ্গ : মহিলা	NJH1913904 ফটো উপলব্ধ	167 নাম : রাজেশ সেখ পিতার নাম: তাবাজ সেখ বাড়ির নং : n0025 বয়স : 28 লিঙ্গ : পুরুষ	NJH1913961 ফটো উপলব্ধ	168 নাম : কাজল খাতুন পিতার নাম: নুরুল হক বাড়ির নং : n0017 বয়স : 28 লিঙ্গ : মহিলা	NJH1913987 ফটো উপলব্ধ
169 নাম : মসনোমা খাতুন পিতার নাম: নুরুল হক বাড়ির নং : n0017 বয়স : 30 লিঙ্গ : মহিলা	NJH1913995 ফটো উপলব্ধ	170 নাম : মোহন সেখ পিতার নাম: জাব্বার সেখ বাড়ির নং : n0012 বয়স : 28 লিঙ্গ : পুরুষ	NJH1913938 ফটো উপলব্ধ	171 নাম : রাসিদা বিবি স্বামীর নাম: ইস্রাফিল সেখ বাড়ির নং : n0018 বয়স : 80 লিঙ্গ : মহিলা	NJH2305944 ফটো উপলব্ধ
172 নাম : তাজমিরা বিবি স্বামীর নাম: সেলিম সেখ বাড়ির নং : এন0070 বয়স : 39 লিঙ্গ : মহিলা	NJH1531318 ফটো উপলব্ধ	173 নাম : লক্ষ্মী বিবি স্বামীর নাম: জাহিদুল হক বাড়ির নং : এন0036 বয়স : 28 লিঙ্গ : মহিলা	NJH2206316 ফটো উপলব্ধ	174 নাম : তুফাজুল সেখ পিতার নাম: সফিকুল সেখ বাড়ির নং : এন0010 বয়স : 25 লিঙ্গ : পুরুষ	NJH2206290 ফটো উপলব্ধ
175 নাম : হাসেন সেখ পিতার নাম: ইস্রাফিল সেখ বাড়ির নং : N0018 বয়স : 24 লিঙ্গ : পুরুষ	NJH2550184 ফটো উপলব্ধ	176 নাম : লক্ষ্মীমন বিবি স্বামীর নাম: জহুর সেখ বাড়ির নং : n0016 বয়স : 86 লিঙ্গ : মহিলা	NJH2306256 ফটো উপলব্ধ	177 নাম : মোঃ সাহেল সেখ পিতার নাম: সেলিম সেখ বাড়ির নং : এন0012 বয়স : 23 লিঙ্গ : পুরুষ	NJH2663185 ফটো উপলব্ধ
178 নাম : একরামুল সেখ পিতার নাম: ইব্রাহিম সেখ বাড়ির নং : এন0070 বয়স : 22 লিঙ্গ : পুরুষ	NJH2826915 ফটো উপলব্ধ	179 নাম : তানজিলা বিবি স্বামীর নাম: হান্নান সেখ বাড়ির নং : n0065 বয়স : 37 লিঙ্গ : মহিলা	FRN3196334 ফটো উপলব্ধ	180 নাম : রাফিকুল সেখ পিতার নাম: আলিম সেখ বাড়ির নং : এন0016 বয়স : 23 লিঙ্গ : পুরুষ	NJH2732493 ফটো উপলব্ধ

181 নাম : নুরেহাসান সেখ পিতার নাম: ওলিমহম্মাদ বাড়ির নং : n0059 বয়স : 39 লিঙ্গ : পুরুষ	FRN2704542 ফটো উপলব্ধ	182 নাম : জয়নাল আবেদিন পিতার নাম: হানিফ সেখ বাড়ির নং : n0046 বয়স : 38 লিঙ্গ : পুরুষ	NJH1290667 ফটো উপলব্ধ	183 নাম : রাহুল বিশ্বাস পিতার নাম: সাখা বিশ্বাস বাড়ির নং : n0179 বয়স : 27 লিঙ্গ : পুরুষ	NJH2071116 ফটো উপলব্ধ
184 নাম : মাসুমা বিবি স্বামীর নাম: সাবিবুল সেখ বাড়ির নং : n0005 বয়স : 36 লিঙ্গ : মহিলা	NJH1167212 ফটো উপলব্ধ	185 নাম : সাবিবুল সেখ পিতার নাম: সাব্বির সেখ বাড়ির নং : n0005 বয়স : 42 লিঙ্গ : পুরুষ	FRN3196326 ফটো উপলব্ধ	186 নাম : এস্তাজ সেখ পিতার নাম: মুস্তাক সেখ বাড়ির নং : n0043 বয়স : 57 লিঙ্গ : পুরুষ	WB/09/058/204071 ফটো উপলব্ধ
187 নাম : সুরভানু বিবি স্বামীর নাম: মুনতাজ সেখ বাড়ির নং : n0043 বয়স : 44 লিঙ্গ : মহিলা	FRN2351112 ফটো উপলব্ধ	188 নাম : মুনতাজ সেখ পিতার নাম: মুস্তাপ সেখ বাড়ির নং : n0043 বয়স : 59 লিঙ্গ : পুরুষ	FRN1686229 ফটো উপলব্ধ	189 নাম : সারবানু বিবি স্বামীর নাম: মর্তুজা সেখ বাড়ির নং : n0043 বয়স : 55 লিঙ্গ : মহিলা	WB/09/058/204070 ফটো উপলব্ধ
190 নাম : মুর্তাজা সেখ পিতার নাম: গোলাম মুস্তাফা বাড়ির নং : n0043 বয়স : 61 লিঙ্গ : পুরুষ	FRN1684042 ফটো উপলব্ধ	191 নাম : মাবীয়া বেওয়া স্বামীর নাম: মুস্তাফা সেখ বাড়ির নং : n0043 বয়স : 81 লিঙ্গ : মহিলা	NJH2306140 ফটো উপলব্ধ	192 নাম : আলোহা খাতুন স্বামীর নাম: মুস্তাপ সেখ বাড়ির নং : n0043 বয়স : 37 লিঙ্গ : মহিলা	NJH1166974 ফটো উপলব্ধ
193 নাম : হাসিবা বিবি স্বামীর নাম: এজাজুল সেখ বাড়ির নং : n0043 বয়স : 46 লিঙ্গ : মহিলা	NJH1647627 ফটো উপলব্ধ	194 নাম : এজাজুল সেখ পিতার নাম: গোলাম মুস্তাফা বাড়ির নং : n0043 বয়স : 52 লিঙ্গ : পুরুষ	FRN2704534 ফটো উপলব্ধ	195 নাম : সাজেমা বিবি স্বামীর নাম: সেস্তাজ সেখ বাড়ির নং : n0043 বয়স : 49 লিঙ্গ : মহিলা	WB/09/058/204072 ফটো উপলব্ধ
196 নাম : সেস্তাজ সেখ পিতার নাম: মুস্তাক সেখ বাড়ির নং : n0043 বয়স : 51 লিঙ্গ : পুরুষ	FRN1685130 ফটো উপলব্ধ	197 নাম : বেদনা বিবি স্বামীর নাম: এস্তাজ সেখ বাড়ির নং : n0043 বয়স : 49 লিঙ্গ : মহিলা	FRN2351104 ফটো উপলব্ধ	198 নাম : সাহেদা বেওয়া স্বামীর নাম: সাবের বাড়ির নং : n0005 বয়স : 66 লিঙ্গ : মহিলা	FRN1684976 ফটো উপলব্ধ
199 নাম : রবিউল সেখ পিতার নাম: সাবের সেখ বাড়ির নং : n0005 বয়স : 44 লিঙ্গ : পুরুষ	FRN2704179 ফটো উপলব্ধ	200 নাম : বাসিরা বিবি স্বামীর নাম: রবিউল সেখ বাড়ির নং : n0005 বয়স : 38 লিঙ্গ : মহিলা	FRN3196383 ফটো উপলব্ধ	201 নাম : বারু বেওয়া স্বামীর নাম: এসাহাক সেখ বাড়ির নং : n0066 বয়স : 78 লিঙ্গ : মহিলা	WB/09/058/204140 ফটো উপলব্ধ
202 নাম : এম্রাফিল সেখ পিতার নাম: এসাহাক সেখ বাড়ির নং : n0066 বয়স : 61 লিঙ্গ : পুরুষ	FRN1685254 ফটো উপলব্ধ	203 নাম : সাজরুল সেখ পিতার নাম: এসাহাক সেখ বাড়ির নং : n0066 বয়স : 59 লিঙ্গ : পুরুষ	FRN2704641 ফটো উপলব্ধ	204 নাম : রেস্তোনা বিবি স্বামীর নাম: সাজরুল সেখ বাড়ির নং : n0066 বয়স : 44 লিঙ্গ : মহিলা	FRN2351187 ফটো উপলব্ধ
205 নাম : বাবু সেখ পিতার নাম: সাবের সেখ বাড়ির নং : n0066 বয়স : 38 লিঙ্গ : পুরুষ	FRN2704658 ফটো উপলব্ধ	206 নাম : ইসমাইল সেখ পিতার নাম: এম্রাফিল সেখ বাড়ির নং : n0066 বয়স : 30 লিঙ্গ : পুরুষ	NJH1647791 ফটো উপলব্ধ	207 নাম : মেজাতন বেওয়া স্বামীর নাম: সাবের সেখ বাড়ির নং : n0067 বয়স : 81 লিঙ্গ : মহিলা	NJH2306009 ফটো উপলব্ধ
208 নাম : রাকিব সেখ পিতার নাম: সাবের সেখ বাড়ির নং : n0067 বয়স : 50 লিঙ্গ : পুরুষ	FRN2350320 ফটো উপলব্ধ	209 নাম : আঃ রসিদ পিতার নাম: সাবের সেখ বাড়ির নং : n0067 বয়স : 49 লিঙ্গ : পুরুষ	FRN2350338 ফটো উপলব্ধ	210 নাম : মোস্তাকিম সেখ পিতার নাম: সাবের সেখ বাড়ির নং : n0067 বয়স : 43 লিঙ্গ : পুরুষ	FRN3107398 ফটো উপলব্ধ

211 নাম : খাইরুল হক বিবি স্বামীর নাম : মোস্তাফিজ সেখ বাড়ির নং : n0067 বয়স : 33 লিঙ্গ : মহিলা	NJH1494400 ফটো উপলব্ধ	212 নাম : সাইরা বিবি স্বামীর নাম : সেকর সেখ বাড়ির নং : n0067 বয়স : 44 লিঙ্গ : মহিলা	FRN2704476 ফটো উপলব্ধ	213 নাম : জেলেমন বিবি স্বামীর নাম : আব্দুল রসিদ বাড়ির নং : n0067 বয়স : 43 লিঙ্গ : মহিলা	FRN2350353 ফটো উপলব্ধ
214 নাম : হান বেওয়া স্বামীর নাম : দাফফার সেখ বাড়ির নং : n0067 বয়স : 33 লিঙ্গ : মহিলা	NJH2305977 ফটো উপলব্ধ	215 নাম : লোকজান বেওয়া স্বামীর নাম : গোলাম সেখ বাড়ির নং : n0067 বয়স : 36 লিঙ্গ : মহিলা	NJH2306090 ফটো উপলব্ধ	216 নাম : আঞ্জুরা বিবি স্বামীর নাম : আসাদুল সেখ বাড়ির নং : n0067 বয়স : 36 লিঙ্গ : মহিলা	FRN2350981 ফটো উপলব্ধ
217 নাম : কাসমীরা বিবি স্বামীর নাম : আলাউদ্দিন সেখ বাড়ির নং : n0045 বয়স : 44 লিঙ্গ : মহিলা	FRN2351195 ফটো উপলব্ধ	218 নাম : আলাউদ্দিন সেখ পিতার নাম : কাইমুদ্দিন সেখ বাড়ির নং : n0045 বয়স : 51 লিঙ্গ : পুরুষ	FRN1685452 ফটো উপলব্ধ	219 নাম : বেগম বেওয়া স্বামীর নাম : কাইমুদ্দিন সেখ বাড়ির নং : n0045 বয়স : 91 লিঙ্গ : মহিলা	WB/09/058/204154 ফটো উপলব্ধ
220 নাম : ইলিনা বিবি স্বামীর নাম : মাসাদুল সেখ বাড়ির নং : n0048 বয়স : 31 লিঙ্গ : মহিলা	NJH1494590 ফটো উপলব্ধ	221 নাম : সাবিনা বিবি স্বামীর নাম : মুনসদ সেখ বাড়ির নং : n0034 বয়স : 43 লিঙ্গ : মহিলা	FRN2704617 ফটো উপলব্ধ	222 নাম : মুনসাদ পিতার নাম : মেসের সেখ বাড়ির নং : n0034 বয়স : 44 লিঙ্গ : পুরুষ	FRN2350841 ফটো উপলব্ধ
223 নাম : আদুরা বেওয়া স্বামীর নাম : মেসের সেখ বাড়ির নং : n0034 বয়স : 78 লিঙ্গ : মহিলা	WB/09/058/204151 ফটো উপলব্ধ	224 নাম : নাসির সেখ পিতার নাম : মসিম সেখ বাড়ির নং : n0026 বয়স : 49 লিঙ্গ : পুরুষ	FRN2350965 ফটো উপলব্ধ	225 নাম : সুক বেওয়া স্বামীর নাম : মসিম সেখ বাড়ির নং : n0026 বয়স : 46 লিঙ্গ : মহিলা	WB/09/058/204171 ফটো উপলব্ধ
226 নাম : ফিরোজ সেখ পিতার নাম : এনতাজ সেখ বাড়ির নং : n0043 বয়স : 30 লিঙ্গ : পুরুষ	NJH1812106 ফটো উপলব্ধ	227 নাম : হুমায়ুন সেখ পিতার নাম : হুতুজা সেখ বাড়ির নং : n0043 বয়স : 31 লিঙ্গ : পুরুষ	NJH1290881 ফটো উপলব্ধ	228 নাম : সালাম সেখ পিতার নাম : সামসুদ্দিন সেখ বাড়ির নং : n0062 বয়স : 59 লিঙ্গ : পুরুষ	WB/09/058/204129 ফটো উপলব্ধ
229 নাম : নুরেসা বিবি স্বামীর নাম : সালাম সেখ বাড়ির নং : n0062 বয়স : 52 লিঙ্গ : মহিলা	WB/09/058/204130 ফটো উপলব্ধ	230 নাম : নুরহাসান সেখ পিতার নাম : সালাম সেখ বাড়ির নং : n0062 বয়স : 31 লিঙ্গ : পুরুষ	NJH1494681 ফটো উপলব্ধ	231 নাম : লুকমান সেখ পিতার নাম : সামসুদ্দিন সেখ বাড়ির নং : n0062 বয়স : 49 লিঙ্গ : পুরুষ	FRN1686849 ফটো উপলব্ধ
232 নাম : টুনা বিবি স্বামীর নাম : লুকমান সেখ বাড়ির নং : n0062 বয়স : 44 লিঙ্গ : মহিলা	FRN2351138 ফটো উপলব্ধ	233 নাম : মৈরুন বিবি স্বামীর নাম : জাহিদুল সেখ বাড়ির নং : n0008 বয়স : 32 লিঙ্গ : মহিলা	NJH1494574 ফটো উপলব্ধ	234 নাম : মুর্শিদা বিবি স্বামীর নাম : আহিদুলা শা বাড়ির নং : n0008 বয়স : 40 লিঙ্গ : মহিলা	NJH1494822 ফটো উপলব্ধ
235 নাম : আহিদুল শা পিতার নাম : সবুর শা বাড়ির নং : n0008 বয়স : 44 লিঙ্গ : পুরুষ	FRN2704153 ফটো উপলব্ধ	236 নাম : মেনজাম বেওয়া স্বামীর নাম : সবুর শা বাড়ির নং : n0008 বয়স : 71 লিঙ্গ : মহিলা	WB/09/058/204074 ফটো উপলব্ধ	237 নাম : মিনা বিবি স্বামীর নাম : মুকবুল সেখ বাড়ির নং : n0030 বয়স : 30 লিঙ্গ : মহিলা	NJH1647676 ফটো উপলব্ধ
238 নাম : ববিতা বিবি স্বামীর নাম : মজিবর সেখ বাড়ির নং : n0030 বয়স : 35 লিঙ্গ : মহিলা	NJH1494491 ফটো উপলব্ধ	239 নাম : মজিবর সেখ পিতার নাম : তানসু সেখ বাড়ির নং : n0030 বয়স : 44 লিঙ্গ : পুরুষ	FRN2704583 ফটো উপলব্ধ	240 নাম : জবেদা বিবি স্বামীর নাম : তামেস সেখ বাড়ির নং : n0030 বয়স : 61 লিঙ্গ : মহিলা	FRN1684992 ফটো উপলব্ধ

241	WB/09/058/204155	নাম : মাৰিয়া বেওয়া স্বামীর নাম: হোসেন সেখ বাড়ির নং : n0048 বয়স : 76 লিঙ্গ : মহিলা	ফটো উপলব্ধ	242	FRN2704161	নাম : জইদুল শা পিতার নাম: সবুর শা বাড়ির নং : n0008 বয়স : 40 লিঙ্গ : পুরুষ	ফটো উপলব্ধ	243	WB/09/058/204126	নাম : জমেলা বেওয়া স্বামীর নাম: সামসুদ্দিন সেখ বাড়ির নং : n0062 বয়স : 81 লিঙ্গ : মহিলা	ফটো উপলব্ধ
244	NJH2306231	নাম : সেলিনা বিবি স্বামীর নাম: কালাম সেখ বাড়ির নং : n0062 বয়স : 53 লিঙ্গ : মহিলা	ফটো উপলব্ধ	245	NJH2206621	নাম : আলেক্সা খাতুন পিতার নাম: মাসের সেখ বাড়ির নং : এন0034 বয়স : 27 লিঙ্গ : মহিলা	ফটো উপলব্ধ	246	FRN2704518	নাম : সুরুর বেওয়া স্বামীর নাম: আয়েজ সেখ বাড়ির নং : এন0079 বয়স : 27 লিঙ্গ : মহিলা	ফটো উপলব্ধ
247	NJH1647296	নাম : আলতাভ সেখ পিতার নাম: মিরাজুল সেখ বাড়ির নং : n0079 বয়স : 33 লিঙ্গ : পুরুষ	ফটো উপলব্ধ	248	FRN2704526	নাম : মিরাজুল ক পিতার নাম: আয়েজ সেখ বাড়ির নং : n0079 বয়স : 42 লিঙ্গ : পুরুষ	ফটো উপলব্ধ	249	FRN3196342	নাম : মকবুল সেখ পিতার নাম: তামসু সেখ বাড়ির নং : n0030 বয়স : 39 লিঙ্গ : পুরুষ	ফটো উপলব্ধ
250	NJH2691962	নাম : সেলিম সেখ পিতার নাম: আসাদুল সেখ বাড়ির নং : এন0064 বয়স : 23 লিঙ্গ : পুরুষ	ফটো উপলব্ধ	251	NJH2691798	নাম : সাকিব সেখ পিতার নাম: রাকিব সেখ বাড়ির নং : এন0067 বয়স : 23 লিঙ্গ : পুরুষ	ফটো উপলব্ধ	252	NJH2691814	নাম : সাইনুল সেখ পিতার নাম: সাজারুল সেখ বাড়ির নং : এন0066 বয়স : 23 লিঙ্গ : পুরুষ	ফটো উপলব্ধ
253	NJH2734184	নাম : আদিনা খাতুন বিবি স্বামীর নাম: রমজান সেখ বাড়ির নং : এন0079 বয়স : 23 লিঙ্গ : মহিলা	ফটো উপলব্ধ	254	NJH2745131	নাম : মুর্শিদা বিবি স্বামীর নাম: সাইনুল সেখ বাড়ির নং : এন0066 বয়স : 22 লিঙ্গ : মহিলা	ফটো উপলব্ধ	255	NJH2744944	নাম : আসিক শা পিতার নাম: আহিদুলা সা বাড়ির নং : এন0008 বয়স : 22 লিঙ্গ : পুরুষ	ফটো উপলব্ধ
256	NJH2732485	নাম : রাহুল সেখ পিতার নাম: রসিদ সেখ বাড়ির নং : এন0067 বয়স : 23 লিঙ্গ : পুরুষ	ফটো উপলব্ধ	257	NJH2712727	নাম : সাকির হোসেন পিতার নাম: সাজারুল সেখ বাড়ির নং : এন0066 বয়স : 23 লিঙ্গ : পুরুষ	ফটো উপলব্ধ	258	NJH2827251	নাম : সরজিমা খাতুন স্বামীর নাম: সেলিম সেখ বাড়ির নং : এন0064 বয়স : 22 লিঙ্গ : মহিলা	ফটো উপলব্ধ
259	NJH2206449	নাম : জেসমিন খাতুন স্বামীর নাম: বাবু সেখ বাড়ির নং : এন0066 বয়স : 76 লিঙ্গ : মহিলা	ফটো উপলব্ধ	260	NJH2306033	নাম : সাজেমা বেওয়া স্বামীর নাম: মোজাফর সেখ বাড়ির নং : n0064 বয়স : 26 লিঙ্গ : মহিলা	ফটো উপলব্ধ	261	NJH2306223	নাম : কালাম সেখ পিতার নাম: সামসুদ্দিন সেখ বাড়ির নং : n0062 বয়স : 61 লিঙ্গ : পুরুষ	ফটো উপলব্ধ
262	FRN2704138	নাম : সাজ্জাদ সেখ পিতার নাম: গাফফার সেখ বাড়ির নং : n0007 বয়স : 43 লিঙ্গ : পুরুষ	ফটো উপলব্ধ	263	FRN1685247	নাম : সেখবর সেখ পিতার নাম: সাবের সেখ বাড়ির নং : n0067 বয়স : 61 লিঙ্গ : পুরুষ	ফটো উপলব্ধ	264	NJH2018190	নাম : আলসীর সেখ পিতার নাম: আলাউদ্দিন সেখ বাড়ির নং : n0045 বয়স : 27 লিঙ্গ : পুরুষ	ফটো উপলব্ধ
265	NJH1913912	নাম : রমজান সেখ পিতার নাম: মিরাজুল সেখ বাড়ির নং : n0079 বয়স : 29 লিঙ্গ : পুরুষ	ফটো উপলব্ধ	266	NJH1914019	নাম : কুদ্দুশ সেখ পিতার নাম: এম্রাফিল সেখ বাড়ির নং : n0066 বয়স : 28 লিঙ্গ : পুরুষ	ফটো উপলব্ধ	267	NJH2030096	নাম : সাকিনা খাতুন পিতার নাম: জালাল সেখ বাড়ির নং : এন0066 বয়স : 28 লিঙ্গ : মহিলা	ফটো উপলব্ধ
268	NJH2712172	নাম : সাজিবুল সেখ পিতার নাম: রবিউল সেখ বাড়ির নং : এন0005 বয়স : 22 লিঙ্গ : পুরুষ	ফটো উপলব্ধ	269	NJH2760304	নাম : অসীম সেখ পিতার নাম: মুনতাজ সেখ বাড়ির নং : এন0043 বয়স : 26 লিঙ্গ : পুরুষ	ফটো উপলব্ধ	270	NJH1913896	নাম : সোনা সেখ পিতার নাম: সনিয়ার সেখ বাড়ির নং : এন0026 বয়স : 29 লিঙ্গ : পুরুষ	ফটো উপলব্ধ

271 নাম : রকি সেখ পিতার নাম: রসিদ সেখ বাড়ির নং : এন0067 বয়স : 25 লিঙ্গ : পুরুষ	NJH2206480 ফটো উপলব্ধ	272 নাম : হাবিবা খাতুন পিতার নাম: কালাম সেখ বাড়ির নং : এন0062 বয়স : 32 লিঙ্গ : মহিলা	NJH2827129 ফটো উপলব্ধ	273 নাম : জারজিস সেখ পিতার নাম: লুকমান সেখ বাড়ির নং : এন0062 বয়স : 22 লিঙ্গ : পুরুষ	NJH2827152 ফটো উপলব্ধ
274 নাম : প্রিয়া খাতুন পিতার নাম: মাজিদ সেখ বাড়ির নং : এন0007 বয়স : 22 লিঙ্গ : মহিলা	NJH2827186 ফটো উপলব্ধ	275 নাম : সুরজ সেখ পিতার নাম: নাসির সেখ বাড়ির নং : এন0026 বয়স : 22 লিঙ্গ : পুরুষ	NJH2826998 ফটো উপলব্ধ	276 নাম : এনসুরা বিবি স্বামীর নাম: আলসীর সেখ বাড়ির নং : এন0124 বয়স : 24 লিঙ্গ : মহিলা	NJH2826881 ফটো উপলব্ধ
277 নাম : ইয়াসিন সেখ পিতার নাম: সেকবোর সেখ বাড়ির নং : রনসাগর বয়স : 23 লিঙ্গ : পুরুষ	NJH2662955 ফটো উপলব্ধ	278 নাম : রেজিনা বিবি স্বামীর নাম: রকিব সেখ বাড়ির নং : n0067 বয়স : 42 লিঙ্গ : মহিলা	FRN3107380 ফটো উপলব্ধ	279 নাম : মালেক সেখ পিতার নাম: মুনসাদ সেখ বাড়ির নং : N0034 বয়স : 24 লিঙ্গ : পুরুষ	NJH2551331 ফটো উপলব্ধ
280 নাম : মাসাদুল সেখ পিতার নাম: হোসেন সেখ বাড়ির নং : n0048 বয়স : 38 লিঙ্গ : পুরুষ	FRN3107455 ফটো উপলব্ধ	281 নাম : রেহানা খাতুন স্বামীর নাম: বাসিরুল সেখ বাড়ির নং : n0065 বয়স : 38 লিঙ্গ : মহিলা	FRN2937621 ফটো উপলব্ধ	282 নাম : মোঃ সামাউল সেখ পিতার নাম: বেলাল হোসেন বাড়ির নং : n0065 বয়স : 33 লিঙ্গ : পুরুষ	NJH1074947 ফটো উপলব্ধ
283 নাম : ওয়াহিদা খাতুন স্বামীর নাম: আবদুল কাদের জিজানি বাড়ির নং : n0065 বয়স : 33 লিঙ্গ : মহিলা	FRN2942878 ফটো উপলব্ধ	284 নাম : শরিফা বেগম স্বামীর নাম: বেলাল হোসেন বাড়ির নং : n0065 বয়স : 33 লিঙ্গ : মহিলা	NJH2551950 ফটো উপলব্ধ	285 নাম : আব্দুল কাদের জেলানি পিতার নাম: বেলাল হোসেন বাড়ির নং : n0065 বয়স : 33 লিঙ্গ : পুরুষ	FRN2937639 ফটো উপলব্ধ
286 নাম : মোহাম্মদ বেলাল হোসেন পিতার নাম: হেলাল সেখ বাড়ির নং : n0055 বয়স : 61 লিঙ্গ : পুরুষ	FRN1686856 ফটো উপলব্ধ	287 নাম : মিতা মণ্ডল স্বামীর নাম: বুদ্ধদেব মণ্ডল বাড়ির নং : n0203 বয়স : 28 লিঙ্গ : মহিলা	NJH2017986 ফটো উপলব্ধ	288 নাম : শুভেন্দু মণ্ডল পিতার নাম: সুধীর কুমার মণ্ডল বাড়ির নং : n0086 বয়স : 27 লিঙ্গ : পুরুষ	NJH2018141 ফটো উপলব্ধ
289 নাম : সমর মন্ডল পিতার নাম: দীপু মন্ডল বাড়ির নং : এন0147 বয়স : 25 লিঙ্গ : পুরুষ	NJH2690352 ফটো উপলব্ধ	290 নাম : সুস্মিতা মন্ডল স্বামীর নাম: সোমেন মন্ডল বাড়ির নং : এন0111 বয়স : 26 লিঙ্গ : মহিলা	NJH2206456 ফটো উপলব্ধ	291 নাম : জীতেশ মন্ডল পিতার নাম: উমা চরণ মন্ডল বাড়ির নং : এন0116 বয়স : 40 লিঙ্গ : পুরুষ	NJH2206597 ফটো উপলব্ধ
292 নাম : অসিমা মন্ডল পিতার নাম: অর্জুন মন্ডল বাড়ির নং : n0185 বয়স : 27 লিঙ্গ : মহিলা	NJH2163913 ফটো উপলব্ধ	293 নাম : সুধীর কুমার মন্ডল পিতার নাম: গোঁরাচাঁদ মন্ডল বাড়ির নং : n0086 বয়স : 60 লিঙ্গ : পুরুষ	NJH1167048 ফটো উপলব্ধ	294 নাম : টুম্পা মন্ডল স্বামীর নাম: প্রদীপচন্দ্র মন্ডল বাড়ির নং : n0040 বয়স : 37 লিঙ্গ : মহিলা	NJH1166933 ফটো উপলব্ধ
295 নাম : বাসন্তী মন্ডল স্বামীর নাম: দীপক মন্ডল বাড়ির নং : এন0119 বয়স : 49 লিঙ্গ : মহিলা	NJH2827228 ফটো উপলব্ধ	296 নাম : বুদ্ধদেব মন্ডল পিতার নাম: নুপেন্দ্রনাথ মন্ডল বাড়ির নং : n0202 বয়স : 34 লিঙ্গ : পুরুষ	XYZ1330844 ফটো উপলব্ধ	297 নাম : রাখী মন্ডল পিতার নাম: হীরালাল মন্ডল বাড়ির নং : n0190 বয়স : 27 লিঙ্গ : মহিলা	NJH2088102 ফটো উপলব্ধ
298 নাম : কণিকা মন্ডল স্বামীর নাম: সঞ্জিব মণ্ডল বাড়ির নং : n0191 বয়স : 27 লিঙ্গ : মহিলা	NJH2088110 ফটো উপলব্ধ	299 নাম : জ্যোৎস্না মন্ডল স্বামীর নাম: সুধীর কুমার মন্ডল বাড়ির নং : n0087 বয়স : 53 লিঙ্গ : মহিলা	NJH1167055 ফটো উপলব্ধ	300 নাম : মামনি মন্ডল স্বামীর নাম: সত্যেন মন্ডল বাড়ির নং : n0175 বয়স : 28 লিঙ্গ : মহিলা	NJH2018372 ফটো উপলব্ধ

বিধানসভা নির্বাচনক্ষেত্রের নং, নাম : 64-মুর্শিদাবাদ
ভাগ নং, নাম : 1-রনসাগর (অংশ)

301 নাম : কাকলী মন্ডল স্বামীর নাম: মানিক বিশ্বাস বাড়ির নং : N0102 বয়স : 34 লিঙ্গ : মহিলা	NJH2551216 ফটো উপলব্ধ	302 নাম : সুচিত্রা মন্ডল স্বামীর নাম: শ্রীকান্ত মন্ডল বাড়ির নং : n0176 বয়স : 31 লিঙ্গ : মহিলা	NJH1596063 ফটো উপলব্ধ	303 নাম : পায়েল বিশ্বাস পিতার নাম: স্বপন বিশ্বাস বাড়ির নং : এন0102 বয়স : 24 লিঙ্গ : মহিলা	NJH2663086 ফটো উপলব্ধ
304 নাম : ওলি মহম্মদ পিতার নাম: লাল মহম্মদ বাড়ির নং : n0042 বয়স : 74 লিঙ্গ : পুরুষ	NJH2305837 ফটো উপলব্ধ	305 নাম : রহিমা বিবি স্বামীর নাম: ওলি মহম্মদ বাড়ির নং : n0042 বয়স : 67 লিঙ্গ : মহিলা	NJH2305845 ফটো উপলব্ধ	306 নাম : ভানু মিত্তি স্বামীর নাম: প্রহ্লাদ মিত্তি বাড়ির নং : n0090 বয়স : 44 লিঙ্গ : মহিলা	FRN1885755 ফটো উপলব্ধ
307 নাম : সায়ন মিত্তি পিতার নাম: শরণ মিত্তি বাড়ির নং : N0124 বয়স : 24 লিঙ্গ : পুরুষ	NJH2550242 ফটো উপলব্ধ	308 নাম : আনিসুর রহমান পিতার নাম: এস্তাজ সেখ বাড়ির নং : n0207 বয়স : 26 লিঙ্গ : পুরুষ	NJH2158632 ফটো উপলব্ধ	309 নাম : মিনি রায় পিতার নাম: শঙ্কর রায় বাড়ির নং : এন0108 বয়স : 28 লিঙ্গ : মহিলা	NJH2179398 ফটো উপলব্ধ
310 নাম : শিখা রায় রাজোয়ার স্বামীর নাম: সুজন রায় বাড়ির নং : n0115 বয়স : 30 লিঙ্গ : মহিলা	NJH2551067 ফটো উপলব্ধ	311 নাম : সুজয় রায় পিতার নাম: নগেন রায় বাড়ির নং : এন0115 বয়স : 23 লিঙ্গ : পুরুষ	NJH2663235 ফটো উপলব্ধ	Q 312 নাম : সুসিতা মন্ডল রায় স্বামীর নাম: আশীষ রায় বাড়ির নং : এন0155 বয়স : 24 লিঙ্গ : মহিলা	NJH2744761 ফটো উপলব্ধ
313 নাম : অসিত সরকার পিতার নাম: নিরঞ্জন সরকার বাড়ির নং : n0095 বয়স : 30 লিঙ্গ : পুরুষ	NJH1869619 ফটো উপলব্ধ	314 নাম : রাকেশ রোশান সরকার পিতার নাম: বরজাহান সরকার বাড়ির নং : n0167 বয়স : 27 লিঙ্গ : পুরুষ	NJH2018299 ফটো উপলব্ধ	315 নাম : শুভঙ্কর সরকার পিতার নাম: দিলীপ সরকার বাড়ির নং : n0153 বয়স : 27 লিঙ্গ : পুরুষ	NJH2018208 ফটো উপলব্ধ
316 নাম : লাল্টু সর্দার পিতার নাম: পান্ডা সর্দার বাড়ির নং : n0168 বয়স : 28 লিঙ্গ : পুরুষ	NJH2018307 ফটো উপলব্ধ	317 নাম : তুলসী সর্দার স্বামীর নাম: লল্টু সর্দার বাড়ির নং : এন0168 বয়স : 23 লিঙ্গ : মহিলা	NJH2663243 ফটো উপলব্ধ	318 নাম : বিশ্বজিত সর্দার পিতার নাম: মন্টু সর্দার বাড়ির নং : এন0073 বয়স : 31 লিঙ্গ : পুরুষ	NJH2663201 ফটো উপলব্ধ
319 নাম : রেখা সর্দার স্বামীর নাম: বিকাশ সর্দার বাড়ির নং : এন0041 বয়স : 29 লিঙ্গ : মহিলা	NJH2663219 ফটো উপলব্ধ	320 নাম : ঝন্টু সর্দার পিতার নাম: ভোমলা সর্দার বাড়ির নং : n0073 বয়স : 30 লিঙ্গ : পুরুষ	NJH1914043 ফটো উপলব্ধ	321 নাম : সনাতন সর্দার মায়ের নাম: কাজলী সর্দার বাড়ির নং : এন0074 বয়স : 22 লিঙ্গ : পুরুষ	NJH2732386 ফটো উপলব্ধ
322 নাম : রুপালী সর্দার পিতার নাম: গোপাল সর্দার বাড়ির নং : n0074 বয়স : 33 লিঙ্গ : মহিলা	NJH1381623 ফটো উপলব্ধ	323 নাম : বিকাশ সর্দার পিতার নাম: পান্ডা সর্দার বাড়ির নং : n0041 বয়স : 30 লিঙ্গ : পুরুষ	NJH1647411 ফটো উপলব্ধ	324 নাম : মুসলিমা খাতুন পিতার নাম: কাশিম সেখ বাড়ির নং : এন0070 বয়স : 28 লিঙ্গ : মহিলা	NJH1964840 ফটো উপলব্ধ
325 নাম : শিবানী সর্দার স্বামীর নাম: ভোমলা সর্দার বাড়ির নং : n0073 বয়স : 61 লিঙ্গ : মহিলা	NJH2723005 ফটো উপলব্ধ	326 নাম : সেন্টু সর্দার পিতার নাম: ভোমলা সর্দার বাড়ির নং : n0073 বয়স : 44 লিঙ্গ : পুরুষ	FRN2351542 ফটো উপলব্ধ	Q 327 নাম : রেখা সর্দার স্বামীর নাম: মন্টু সর্দার বাড়ির নং : বয়স : 42 লিঙ্গ : মহিলা	FRN2704393 ফটো উপলব্ধ
328 নাম : কমলী সর্দার স্বামীর নাম: মাতলা সর্দার বাড়ির নং : n0074 বয়স : 76 লিঙ্গ : মহিলা	FRN2351468 ফটো উপলব্ধ	329 নাম : গোপাল সর্দার পিতার নাম: মাতলা সর্দার বাড়ির নং : n0074 বয়স : 53 লিঙ্গ : পুরুষ	WB/09/058/204108 ফটো উপলব্ধ	330 নাম : টগরী সর্দার স্বামীর নাম: গোপাল সর্দার বাড়ির নং : n0074 বয়স : 51 লিঙ্গ : মহিলা	WB/09/058/204109 ফটো উপলব্ধ

331 নাম : কাজল সর্দার পিতার নাম: গোপাল সর্দার বাড়ির নং : n0074 বয়স : 36 লিঙ্গ : মহিলা	NJH1166982 ফটো উপলব্ধ	332 নাম : কাজলী সর্দার স্বামীর নাম: গনেশ সর্দার বাড়ির নং : n0074 বয়স : 42 লিঙ্গ : মহিলা	FRN2704377 ফটো উপলব্ধ	333 নাম : নারু সর্দার পিতার নাম: সূর্য সর্দার বাড়ির নং : n0075 বয়স : 56 লিঙ্গ : পুরুষ	FRN2704369 ফটো উপলব্ধ
334 নাম : হাসনা বানু খাতুন সাইনুল সেখ স্বামীর নাম: সাইনুল সেখ বাড়ির নং : n0197 বয়স : 27 লিঙ্গ : মহিলা	NJH2088177 ফটো উপলব্ধ	335 নাম : সোনালী সাহা স্বামীর নাম: অরুণ সাহা বাড়ির নং : না বয়স : 34 লিঙ্গ : মহিলা	XYZ1341643 ফটো উপলব্ধ	336 নাম : অরুণ সাহা পিতার নাম: অসিত সাহা বাড়ির নং : না বয়স : 48 লিঙ্গ : পুরুষ	FRN1836808 ফটো উপলব্ধ
337 নাম : মলি সাহা বিশ্বাস স্বামীর নাম: রতন বিশ্বাস বাড়ির নং : n0201 বয়স : 30 লিঙ্গ : মহিলা	NJH1664416 ফটো উপলব্ধ	338 নাম : জেসমিন বিবি স্বামীর নাম: তাজিবুল সেখ বাড়ির নং : n0069 বয়স : 32 লিঙ্গ : মহিলা	NJH1381649 ফটো উপলব্ধ	339 নাম : নাবিনা বিবি স্বামীর নাম: রেজাবুল সেখ বাড়ির নং : n0035 বয়স : 38 লিঙ্গ : মহিলা	NJH0322420 ফটো উপলব্ধ
340 নাম : হামেশা বিবি স্বামীর নাম: কুমোর সেখ বাড়ির নং : n0052 বয়স : 69 লিঙ্গ : মহিলা	NJH2306215 ফটো উপলব্ধ	341 নাম : ফরিদা খাতুন পিতার নাম: হাবিল সেখ বাড়ির নং : এন0058 বয়স : 27 লিঙ্গ : মহিলা	NJH2206266 ফটো উপলব্ধ	342 নাম : রণজীতা খাতুন পিতার নাম: দিলশাদ সেখ বাড়ির নং : এন0039 বয়স : 25 লিঙ্গ : মহিলা	NJH2179414 ফটো উপলব্ধ
343 নাম : রাজবুল সেখ পিতার নাম: হাবিবুর সেখ বাড়ির নং : এন0014 বয়স : 26 লিঙ্গ : পুরুষ	NJH2179430 ফটো উপলব্ধ	344 নাম : কিরণ সেখ পিতার নাম: আনারুল সেখ বাড়ির নং : এন0061 বয়স : 25 লিঙ্গ : পুরুষ	NJH2206423 ফটো উপলব্ধ	345 নাম : রিনা খাতুন পিতার নাম: সাবির সেখ বাড়ির নং : N0024 বয়স : 30 লিঙ্গ : মহিলা	NJH2550689 ফটো উপলব্ধ
346 নাম : রজব সেখ পিতার নাম: হোসেন সেখ বাড়ির নং : N0047 বয়স : 25 লিঙ্গ : পুরুষ	NJH2551299 ফটো উপলব্ধ	347 নাম : মহবদ সেখ পিতার নাম: ইয়াদ আলি সেখ বাড়ির নং : n0056 বয়স : 51 লিঙ্গ : পুরুষ	NJH2305852 ফটো উপলব্ধ	348 নাম : কাবিল সেখ পিতার নাম: মওলা বকু সেখ বাড়ির নং : n0058 বয়স : 52 লিঙ্গ : পুরুষ	NJH2551703 ফটো উপলব্ধ
349 নাম : মোঃ বাবুল সেখ পিতার নাম: নূরহাসান সেখ বাড়ির নং : n0014 বয়স : 23 লিঙ্গ : পুরুষ	NJH2264992 ফটো উপলব্ধ	350 নাম : সাগির হোসেন পিতার নাম: লালু সেখ বাড়ির নং : এন0014 বয়স : 24 লিঙ্গ : পুরুষ	NJH2691822 ফটো উপলব্ধ	351 নাম : আলি আসগার সেখ পিতার নাম: কাবিল সেখ বাড়ির নং : এন0058 বয়স : 23 লিঙ্গ : পুরুষ	NJH2691806 ফটো উপলব্ধ
352 নাম : তানিয়া পিতার নাম: মোঃ বাবুল সেখ বাড়ির নং : এন0014 বয়স : 23 লিঙ্গ : মহিলা	NJH2663110 ফটো উপলব্ধ	353 নাম : কাজেম সেখ পিতার নাম: ইয়াদ আলি সেখ বাড়ির নং : n0056 বয়স : 49 লিঙ্গ : পুরুষ	FRN1686302 ফটো উপলব্ধ	354 নাম : নয়ন সেখ পিতার নাম: কাজেম সেখ বাড়ির নং : এন0239 বয়স : 28 লিঙ্গ : পুরুষ	NJH1912708 ফটো উপলব্ধ
355 নাম : লাভলী খাতুন পিতার নাম: নূরহাসান সেখ বাড়ির নং : এন0200 বয়স : 24 লিঙ্গ : মহিলা	NJH2662989 ফটো উপলব্ধ	356 নাম : বাবর আলী সেখ পিতার নাম: জালাল সেখ বাড়ির নং : n0058 বয়স : 32 লিঙ্গ : পুরুষ	NJH1494616 ফটো উপলব্ধ	357 নাম : হায়দার আলী সেখ পিতার নাম: ইসরাইল সেখ বাড়ির নং : n0024 বয়স : 33 লিঙ্গ : পুরুষ	NJH2551570 ফটো উপলব্ধ
358 নাম : সরিয়া বিবি স্বামীর নাম: মনসুর সেখ বাড়ির নং : n0031 বয়স : 61 লিঙ্গ : মহিলা	NJH2551604 ফটো উপলব্ধ	359 নাম : মৈরন বিবি স্বামীর নাম: মহাবাদ সেখ বাড়ির নং : n0056 বয়স : 42 লিঙ্গ : মহিলা	FRN2703619 ফটো উপলব্ধ	360 নাম : উর্মিলা বিবি স্বামীর নাম: জয়নাল সেখ বাড়ির নং : n0068 বয়স : 35 লিঙ্গ : মহিলা	NJH1167493 ফটো উপলব্ধ

361	FRN1684406	ফটো উপলব্ধ	নাম : ইয়াদ আলি সেখ পিতার নাম: জটু সেখ বাড়ির নং : n0056 বয়স : 81 লিঙ্গ : পুরুষ
362	NJH2551612	ফটো উপলব্ধ	নাম : মর্জিনা বিবি স্বামীর নাম: কাবিল সেখ বাড়ির নং : n0058 বয়স : 49 লিঙ্গ : মহিলা
363	FRN2707909	ফটো উপলব্ধ	নাম : আলিমুদ্দিন সেখ পিতার নাম: জাফর সেখ বাড়ির নং : n0088 বয়স : 61 লিঙ্গ : পুরুষ
364	NJH1494756	ফটো উপলব্ধ	নাম : তরিকুল ইসলাম পিতার নাম: আলিমুদ্দিন সেখ বাড়ির নং : n0088 বয়স : 32 লিঙ্গ : পুরুষ
365	NJH1647726	ফটো উপলব্ধ	নাম : মল্লিকা খাতুন বিবি স্বামীর নাম: তরিকুল ইসলাম বাড়ির নং : n0088 বয়স : 30 লিঙ্গ : মহিলা
366	NJH1290832	ফটো উপলব্ধ	নাম : সারিকুল সেখ পিতার নাম: আলি মুদ্দিন সেখ বাড়ির নং : n0088 বয়স : 36 লিঙ্গ : পুরুষ
367	NJH1647551	ফটো উপলব্ধ	নাম : গলেনুর বিবি স্বামীর নাম: সারিকুল সেখ বাড়ির নং : n0088 বয়স : 33 লিঙ্গ : মহিলা
368	NJH2663169	ফটো উপলব্ধ	নাম : আবু কালাম সেখ পিতার নাম: কাজেম সেখ বাড়ির নং : এন0056 বয়স : 25 লিঙ্গ : পুরুষ
369	NJH2663193	ফটো উপলব্ধ	নাম : পারভিনা বিবি স্বামীর নাম: রাসেল সেখ বাড়ির নং : এন0016 বয়স : 24 লিঙ্গ : মহিলা
370	FRN1892264	ফটো উপলব্ধ	নাম : সাইফুল হুদা পিতার নাম: কুরমান সেখ বাড়ির নং : n0083 বয়স : 56 লিঙ্গ : পুরুষ
371	NJH0322610	ফটো উপলব্ধ	নাম : ওবাইদুল্লা সেখ পিতার নাম: আমসেদ সেখ বাড়ির নং : 0021 বয়স : 38 লিঙ্গ : পুরুষ
372	FRN2703627	ফটো উপলব্ধ	নাম : সারজেন সেখ পিতার নাম: ইয়াদ আলি বাড়ির নং : n0086 বয়স : 42 লিঙ্গ : পুরুষ
373	NJH1647403	ফটো উপলব্ধ	নাম : আলি আকবর সেখ পিতার নাম: হাবিল সেখ বাড়ির নং : n0058 বয়স : 30 লিঙ্গ : পুরুষ
374	WB/09/058/204190	ফটো উপলব্ধ	নাম : হাবিবুর সেখ পিতার নাম: ইস্রাইল সেখ বাড়ির নং : n0014 বয়স : 55 লিঙ্গ : পুরুষ
375	NJH2853760	ফটো উপলব্ধ	নাম : খাদিজা বিবি স্বামীর নাম: উম্মার সেখ বাড়ির নং : এন0035 বয়স : 71 লিঙ্গ : মহিলা
376	NJH2018356	ফটো উপলব্ধ	নাম : অল্লাস সেখ পিতার নাম: সানোয়ার সেখ বাড়ির নং : n0173 বয়স : 28 লিঙ্গ : পুরুষ
377	NJH2692341	ফটো উপলব্ধ	নাম : রেশমা বিবি স্বামীর নাম: হাবিবুর সেখ বাড়ির নং : n0024 বয়স : 52 লিঙ্গ : মহিলা
378	XMB1683093	ফটো উপলব্ধ	নাম : মুর্শিদা বিবি স্বামীর নাম: সফিকুল সেখ বাড়ির নং : এন0028 বয়স : 37 লিঙ্গ : মহিলা
379	NJH2549772	ফটো উপলব্ধ	নাম : রাহুল ঘোষ পিতার নাম: রতন ঘোষ বাড়ির নং : এন0029 বয়স : 24 লিঙ্গ : পুরুষ
380	NJH1290865	ফটো উপলব্ধ	নাম : রেজিনা বিবি স্বামীর নাম: হায়দার আলী সেখ বাড়ির নং : n0024 বয়স : 37 লিঙ্গ : মহিলা
381	FRN1684547	ফটো উপলব্ধ	নাম : কুমোর সেখ পিতার নাম: জটু সেখ বাড়ির নং : n0052 বয়স : 73 লিঙ্গ : পুরুষ
382	FRN1685163	ফটো উপলব্ধ	নাম : মুরসালিম সেখ পিতার নাম: মুকসেদ সেখ বাড়ির নং : n0069 বয়স : 66 লিঙ্গ : পুরুষ
383	NJH2845816	ফটো উপলব্ধ	নাম : বুমা বিবি স্বামীর নাম: আরব আলি বাড়ির নং : এন0019 বয়স : 30 লিঙ্গ : মহিলা
384	NJH2848075	ফটো উপলব্ধ	নাম : আবু সামাদ সেখ পিতার নাম: সানোয়ার সেখ বাড়ির নং : এন0032 বয়স : 23 লিঙ্গ : পুরুষ
385	FRN2350940	ফটো উপলব্ধ	নাম : সাজিবুল সেখ পিতার নাম: কুমোর সেখ বাড়ির নং : n0052 বয়স : 44 লিঙ্গ : পুরুষ
386	NJH1167501	ফটো উপলব্ধ	নাম : চামেলা বিবি স্বামীর নাম: সাজিবুল সেখ বাড়ির নং : n0052 বয়স : 35 লিঙ্গ : মহিলা
387	NJH2760379	ফটো উপলব্ধ	নাম : সজব সেখ পিতার নাম: হোসেন সেখ বাড়ির নং : এন00 বয়স : 24 লিঙ্গ : মহিলা
388	WB/09/058/204014	ফটো উপলব্ধ	নাম : অঞ্জলী ঘোষ স্বামীর নাম: রতন ঘোষ বাড়ির নং : এন0029 বয়স : 51 লিঙ্গ : মহিলা
389	NJH2827012	ফটো উপলব্ধ	নাম : আবদুল সেখ পিতার নাম: হামান সেখ বাড়ির নং : এন0099 বয়স : 31 লিঙ্গ : পুরুষ
390	FRN1684240	ফটো উপলব্ধ	নাম : হাসিবুল সেখ পিতার নাম: মোসিন সেখ বাড়ির নং : n0049 বয়স : 51 লিঙ্গ : পুরুষ

391 নাম : তাজমিনা খাতুন স্বামীর নাম : হাবিবুল সেখ বাড়ির নং : n0049 বয়স : 36 লিঙ্গ : মহিলা	NJH1167238 ফটো উপলব্ধ	392 নাম : তোজামেল সেখ পিতার নাম : মহবদ সেখ বাড়ির নং : এন0056 বয়স : 26 লিঙ্গ : পুরুষ	NJH2744878 ফটো উপলব্ধ	393 নাম : বিউটি খাতুন স্বামীর নাম : মেসকার সেখ বাড়ির নং : n0020 বয়স : 37 লিঙ্গ : মহিলা	FRN3107349 ফটো উপলব্ধ
394 নাম : সামিরুল হোসেন পিতার নাম : আমিরুল সেখ বাড়ির নং : এন0002 বয়স : 42 লিঙ্গ : পুরুষ	NJH2714210 ফটো উপলব্ধ	395 নাম : ঈডেল সেখ পিতার নাম : লালন সেখ বাড়ির নং : এন0002 বয়স : 22 লিঙ্গ : পুরুষ	NJH2712503 ফটো উপলব্ধ	396 নাম : সাদেক সেখ পিতার নাম : উসমান সেখ বাড়ির নং : n0002 বয়স : 81 লিঙ্গ : পুরুষ	FRN1686724 ফটো উপলব্ধ
397 নাম : আমিরুল ইসলাম পিতার নাম : সাদেক সেখ বাড়ির নং : n0002 বয়স : 39 লিঙ্গ : পুরুষ	NJH0322438 ফটো উপলব্ধ	398 নাম : নাসিমা বেওয়া পিতার নাম : সাদেক সেখ বাড়ির নং : n0002 বয়স : 38 লিঙ্গ : মহিলা	NJH0322446 ফটো উপলব্ধ	399 নাম : মহবত সেখ পিতার নাম : রহমতুল্লা সেখ বাড়ির নং : n0002 বয়স : 81 লিঙ্গ : পুরুষ	WB/09/058/204234 ফটো উপলব্ধ
400 নাম : লালন সেখ পিতার নাম : মহবত সেখ বাড়ির নং : n0002 বয়স : 44 লিঙ্গ : পুরুষ	FRN2704625 ফটো উপলব্ধ	401 নাম : রহিমা বিবি স্বামীর নাম : মহবত সেখ বাড়ির নং : n0002 বয়স : 71 লিঙ্গ : মহিলা	WB/09/058/204235 ফটো উপলব্ধ	402 নাম : জানমহম্মদ সেখ পিতার নাম : আইনুদ্দিন সেখ বাড়ির নং : n0004 বয়স : 71 লিঙ্গ : পুরুষ	FRN3035342 ফটো উপলব্ধ
403 নাম : জেনারুল সেখ পিতার নাম : জানমহম্মদ সেখ বাড়ির নং : n0004 বয়স : 37 লিঙ্গ : পুরুষ	NJH1290634 ফটো উপলব্ধ	404 নাম : মার্জিনা বিবি স্বামীর নাম : জেনারুল সেখ বাড়ির নং : n0004 বয়স : 33 লিঙ্গ : মহিলা	NJH1494541 ফটো উপলব্ধ	405 নাম : পিয়ারুল সেখ পিতার নাম : জানমহম্মদ সেখ বাড়ির নং : n0004 বয়স : 32 লিঙ্গ : পুরুষ	NJH1494657 ফটো উপলব্ধ
406 নাম : মনজা বিবি স্বামীর নাম : পিয়ারুল সেখ বাড়ির নং : n0004 বয়স : 32 লিঙ্গ : মহিলা	NJH1494566 ফটো উপলব্ধ	407 নাম : সাকিনা বিবি স্বামীর নাম : জানমহম্মদ সেখ বাড়ির নং : n0004 বয়স : 61 লিঙ্গ : মহিলা	FRN2704567 ফটো উপলব্ধ	408 নাম : হাবিবুল সেখ পিতার নাম : জিন্নাত সেখ বাড়ির নং : n0009 বয়স : 32 লিঙ্গ : পুরুষ	NJH1647353 ফটো উপলব্ধ
409 নাম : আতনা বিবি স্বামীর নাম : লালন সেখ বাড়ির নং : n0009 বয়স : 42 লিঙ্গ : মহিলা	NJH1167352 ফটো উপলব্ধ	410 নাম : আনারুল সেখ পিতার নাম : মকসেদ সেখ বাড়ির নং : n0061 বয়স : 56 লিঙ্গ : পুরুষ	FRN1684919 ফটো উপলব্ধ	411 নাম : জালাল সেখ পিতার নাম : মৌলা বক্স শেখ বাড়ির নং : n0058 বয়স : 56 লিঙ্গ : পুরুষ	FRN2350890 ফটো উপলব্ধ
412 নাম : মানুরা বিবি স্বামীর নাম : জালাল সেখ বাড়ির নং : n0058 বয়স : 53 লিঙ্গ : মহিলা	NJH2306074 ফটো উপলব্ধ	413 নাম : হাবিল সেখ পিতার নাম : মওলাবক্স সেখ বাড়ির নং : n0058 বয়স : 54 লিঙ্গ : পুরুষ	FRN1684026 ফটো উপলব্ধ	414 নাম : পদকা বিবি স্বামীর নাম : হাবিল সেখ বাড়ির নং : n0058 বয়স : 51 লিঙ্গ : মহিলা	FRN1685338 ফটো উপলব্ধ
415 নাম : যুসুপ ক্ব পিতার নাম : মাওলা বক্স সেখ বাড়ির নং : n0058 বয়স : 44 লিঙ্গ : পুরুষ	FRN2350908 ফটো উপলব্ধ	416 নাম : নুরান্না বিবি স্বামীর নাম : ইউসুপ সেখ বাড়ির নং : n0058 বয়স : 43 লিঙ্গ : মহিলা	NJH1290683 ফটো উপলব্ধ	417 নাম : ইয়াকুব সেখ পিতার নাম : মওলাবক্স সেখ বাড়ির নং : n0058 বয়স : 36 লিঙ্গ : পুরুষ	NJH1167402 ফটো উপলব্ধ
418 নাম : হানিফা খাতুন পিতার নাম : হাবিব সেখ বাড়ির নং : n0058 বয়স : 33 লিঙ্গ : মহিলা	NJH1494475 ফটো উপলব্ধ	419 নাম : তাজিবুল হোসেন পিতার নাম : উমর সেখ বাড়ির নং : n0035 বয়স : 42 লিঙ্গ : পুরুষ	FRN2350387 ফটো উপলব্ধ	420 নাম : রেজাবুল সেখ পিতার নাম : উমর সেখ বাড়ির নং : n0035 বয়স : 50 লিঙ্গ : পুরুষ	FRN1686831 ফটো উপলব্ধ

421	NJH2305902	ফটো উপলব্ধ	নাম : উমর সেখ পিতার নাম: যতু সেখ বাড়ির নং : n0035 বয়স : 76 লিঙ্গ : পুরুষ	422	NJH1074897	ফটো উপলব্ধ	নাম : বাবুল সেখ পিতার নাম: জামসেদ সেখ বাড়ির নং : n0029 বয়স : 30 লিঙ্গ : পুরুষ	423	FRN2704575	ফটো উপলব্ধ	নাম : সঞ্জয় সেখ পিতার নাম: জামসেদ সেখ বাড়ির নং : n0029 বয়স : 42 লিঙ্গ : পুরুষ
424	FRN1685148	ফটো উপলব্ধ	নাম : রেজিনা বিবি স্বামীর নাম: জামসেদ সেখ বাড়ির নং : n0029 বয়স : 59 লিঙ্গ : মহিলা	425	FRN1684968	ফটো উপলব্ধ	নাম : জামশেদ সেখ পিতার নাম: নুরবক্স সেখ বাড়ির নং : n0029 বয়স : 67 লিঙ্গ : পুরুষ	426	NJH1290907	ফটো উপলব্ধ	নাম : ফুলসারা খাতুন পিতার নাম: স্বপন সেখ বাড়ির নং : n0028 বয়স : 34 লিঙ্গ : মহিলা
427	NJH1771054	ফটো উপলব্ধ	নাম : বিউটি বিবি স্বামীর নাম: জামাল সেখ বাড়ির নং : n0028 বয়স : 31 লিঙ্গ : মহিলা	428	NJH1074871	ফটো উপলব্ধ	নাম : জামাল সেখ পিতার নাম: স্বপন সেখ বাড়ির নং : n0028 বয়স : 38 লিঙ্গ : পুরুষ	429	WB/09/058/204207	ফটো উপলব্ধ	নাম : মুস্তাফা বিবি স্বামীর নাম: স্বপন সেখ বাড়ির নং : n0028 বয়স : 59 লিঙ্গ : মহিলা
430	WB/09/058/204206	ফটো উপলব্ধ	নাম : স্বপন সেখ পিতার নাম: সুকুদ্দিন সেখ বাড়ির নং : n0028 বয়স : 66 লিঙ্গ : পুরুষ	431	NJH1381656	ফটো উপলব্ধ	নাম : রুপা বিবি স্বামীর নাম: সাজেম সেখ বাড়ির নং : n0056 বয়স : 32 লিঙ্গ : মহিলা	432	FRN2704633	ফটো উপলব্ধ	নাম : লালমন বিবি স্বামীর নাম: সাইফুল সেখ বাড়ির নং : n0063 বয়স : 51 লিঙ্গ : মহিলা
433	FRN2704146	ফটো উপলব্ধ	নাম : কহিনুর বিবি স্বামীর নাম: সানোয়ার সেখ বাড়ির নং : n0032 বয়স : 44 লিঙ্গ : মহিলা	434	FRN1684414	ফটো উপলব্ধ	নাম : সানোয়ার সেখ পিতার নাম: নুরবক্স সেখ বাড়ির নং : n0032 বয়স : 49 লিঙ্গ : পুরুষ	435	FRN2704088	ফটো উপলব্ধ	নাম : মিনজুরা বিবি স্বামীর নাম: মিরাজুল সেখ বাড়ির নং : n0047 বয়স : 48 লিঙ্গ : মহিলা
436	WB/09/058/204159	ফটো উপলব্ধ	নাম : নিসাদা বিবি স্বামীর নাম: হোসেন সেখ বাড়ির নং : n0047 বয়স : 56 লিঙ্গ : মহিলা	437	NJH1290840	ফটো উপলব্ধ	নাম : সাহেদুল সেখ পিতার নাম: হানাবর সেখ বাড়ির নং : n0044 বয়স : 34 লিঙ্গ : পুরুষ	438	NJH1167105	ফটো উপলব্ধ	নাম : রেহেনা খাতুন পিতার নাম: হানাবর সেখ বাড়ির নং : n0044 বয়স : 35 লিঙ্গ : মহিলা
439	WB/09/058/204168	ফটো উপলব্ধ	নাম : মাহুদা বিবি স্বামীর নাম: হানাবর সেখ বাড়ির নং : n0044 বয়স : 56 লিঙ্গ : মহিলা	440	NJH2306249	ফটো উপলব্ধ	নাম : হানাবর সেখ পিতার নাম: সামসুদ্দিন সেখ বাড়ির নং : n0044 বয়স : 63 লিঙ্গ : পুরুষ	441	NJH1647692	ফটো উপলব্ধ	নাম : রেবিনা খাতুন বিবি স্বামীর নাম: নাসিরুদ্দিন সেখ বাড়ির নং : n0014 বয়স : 30 লিঙ্গ : মহিলা
442	FRN2351245	ফটো উপলব্ধ	নাম : গুলফন বিবি স্বামীর নাম: দেলসাদ সেখ বাড়ির নং : n0039 বয়স : 43 লিঙ্গ : মহিলা	443	WB/09/058/204152	ফটো উপলব্ধ	নাম : দেলসাদ সেখ পিতার নাম: মোসের সেখ বাড়ির নং : n0039 বয়স : 49 লিঙ্গ : পুরুষ	444	FRN3130499	ফটো উপলব্ধ	নাম : আনোয়ার হোসেন পিতার নাম: নৈজুদ্দিন সেখ বাড়ির নং : n0033 বয়স : 39 লিঙ্গ : পুরুষ
445	NJH2305878	ফটো উপলব্ধ	নাম : নইজুদ্দিন সেখ পিতার নাম: সুকুদদীন সেখ বাড়ির নং : n0033 বয়স : 69 লিঙ্গ : পুরুষ	446	NJH1381599	ফটো উপলব্ধ	নাম : মোহামিন সেখ পিতার নাম: মুরসালিম সেখ বাড়ির নং : n0069 বয়স : 32 লিঙ্গ : পুরুষ	447	NJH2306173	ফটো উপলব্ধ	নাম : আনজুরা বিবি স্বামীর নাম: মুরসালিম সেখ বাড়ির নং : n0069 বয়স : 54 লিঙ্গ : মহিলা
448	NJH1167196	ফটো উপলব্ধ	নাম : মাহান সেখ পিতার নাম: ইমান সেখ বাড়ির নং : n0009 বয়স : 42 লিঙ্গ : পুরুষ	449	WB/09/058/204002	ফটো উপলব্ধ	নাম : আলোমন বিবি স্বামীর নাম: ইয়াদ আলি বাড়ির নং : n0056 বয়স : 76 লিঙ্গ : মহিলা	450	NJH2071140	ফটো উপলব্ধ	নাম : রুবেনা সেখ পিতার নাম: আলিম সেখ বাড়ির নং : n0082 বয়স : 20 লিঙ্গ : পুরুষ

451 নাম : নাসিরুদ্দিন সেখ পিতার নাম: লালু সেখ বাড়ির নং : n0014 বয়স : 35 লিঙ্গ : পুরুষ	NJH1167345 ফটো উপলব্ধ	452 নাম : খাইরন বিবি স্বামীর নাম: লালু সেখ বাড়ির নং : n0014 বয়স : 61 লিঙ্গ : মহিলা	WB/09/058/204123 ফটো উপলব্ধ	453 নাম : লালু সেখ পিতার নাম: জাফর সেখ বাড়ির নং : n0014 বয়স : 71 লিঙ্গ : পুরুষ	WB/09/058/204122 ফটো উপলব্ধ
454 নাম : রেহানা খাতুন পিতার নাম: সাবির সেখ বাড়ির নং : n0024 বয়স : 29 লিঙ্গ : মহিলা	NJH1812155 ফটো উপলব্ধ	455 নাম : আসেদা বিবি স্বামীর নাম: সাবির সেখ বাড়ির নং : n0024 বয়স : 54 লিঙ্গ : মহিলা	WB/09/058/204189 ফটো উপলব্ধ	456 নাম : মানুয়ারা বিবি স্বামীর নাম: ইস্রাইল সেখ বাড়ির নং : n0024 বয়স : 71 লিঙ্গ : মহিলা	WB/09/058/204187 ফটো উপলব্ধ
457 নাম : ইস্রাইল সেখ পিতার নাম: কিয়ামতুল্লা সেখ বাড়ির নং : n0023 বয়স : 79 লিঙ্গ : পুরুষ	WB/09/058/204186 ফটো উপলব্ধ	458 নাম : আলিম সেখ পিতার নাম: কাদের সেখ বাড়ির নং : n0023 বয়স : 39 লিঙ্গ : পুরুষ	FRN3107356 ফটো উপলব্ধ	459 নাম : মাঝিয়া বিবি স্বামীর নাম: ডালিম সেখ বাড়ির নং : n0023 বয়স : 37 লিঙ্গ : মহিলা	FRN3196359 ফটো উপলব্ধ
460 নাম : ডালিম সেখ পিতার নাম: কাদের সেখ বাড়ির নং : n0023 বয়স : 44 লিঙ্গ : পুরুষ	FRN2351070 ফটো উপলব্ধ	461 নাম : সাইনুর বিবি স্বামীর নাম: কাদের সেখ বাড়ির নং : n0023 বয়স : 59 লিঙ্গ : মহিলা	FRN1685155 ফটো উপলব্ধ	462 নাম : কাদের সেখ পিতার নাম: জাফর সেখ বাড়ির নং : n0023 বয়স : 66 লিঙ্গ : পুরুষ	FRN1684596 ফটো উপলব্ধ
463 নাম : আব্দুরা বিবি স্বামীর নাম: আজরুল সেখ বাড়ির নং : n0022 বয়স : 40 লিঙ্গ : মহিলা	FRN2704484 ফটো উপলব্ধ	464 নাম : আজরুল সেখ পিতার নাম: সানাবার সেখ বাড়ির নং : n0022 বয়স : 49 লিঙ্গ : পুরুষ	FRN1685699 ফটো উপলব্ধ	465 নাম : সোনোয়ারা বিবি স্বামীর নাম: তাজরুল সেখ বাড়ির নং : n0022 বয়স : 44 লিঙ্গ : মহিলা	FRN2350932 ফটো উপলব্ধ
466 নাম : তাজরুল সেখ পিতার নাম: সানাবার সেখ বাড়ির নং : n0022 বয়স : 51 লিঙ্গ : পুরুষ	WB/09/058/204185 ফটো উপলব্ধ	467 নাম : সাজিয়া বিবি স্বামীর নাম: সানাবার সেখ বাড়ির নং : n0022 বয়স : 60 লিঙ্গ : মহিলা	FRN1685346 ফটো উপলব্ধ	468 নাম : সনাবার সেখ পিতার নাম: সামসুদ্দিন সেখ বাড়ির নং : n0022 বয়স : 71 লিঙ্গ : পুরুষ	NJH2306041 ফটো উপলব্ধ
469 নাম : সাজিয়া খাতুন পিতার নাম: আমসেদ সেখ বাড়ির নং : n0021 বয়স : 30 লিঙ্গ : মহিলা	NJH1647718 ফটো উপলব্ধ	470 নাম : মাহিবুল বিবি স্বামীর নাম: মাহিবুল সেখ বাড়ির নং : n0021 বয়স : 33 লিঙ্গ : মহিলা	NJH1812114 ফটো উপলব্ধ	471 নাম : মাহিবুল সেখ পিতার নাম: আমসেদ সেখ বাড়ির নং : n0021 বয়স : 43 লিঙ্গ : পুরুষ	FRN2351054 ফটো উপলব্ধ
472 নাম : জৈগন বিবি স্বামীর নাম: আমসেদ সেখ বাড়ির নং : n0021 বয়স : 61 লিঙ্গ : মহিলা	FRN3035334 ফটো উপলব্ধ	473 নাম : ফিরদৌস খাতুন বিবি স্বামীর নাম: জাকিম সেখ বাড়ির নং : n0020 বয়স : 33 লিঙ্গ : মহিলা	NJH1167394 ফটো উপলব্ধ	474 নাম : জাকিম সেখ পিতার নাম: ইয়ানুস সেখ বাড়ির নং : n0020 বয়স : 38 লিঙ্গ : পুরুষ	FRN3196375 ফটো উপলব্ধ
475 নাম : রসিদা বিবি স্বামীর নাম: নেকদার সেখ বাড়ির নং : n0020 বয়স : 57 লিঙ্গ : মহিলা	NJH2305985 ফটো উপলব্ধ	476 নাম : নেকদার সেখ পিতার নাম: হায়দার সেখ বাড়ির নং : n0020 বয়স : 63 লিঙ্গ : পুরুষ	WB/09/058/204182 ফটো উপলব্ধ	477 নাম : আকবর আলি পিতার নাম: মেকাইল সেখ বাড়ির নং : n0019 বয়স : 39 লিঙ্গ : পুরুষ	FRN3107372 ফটো উপলব্ধ
478 নাম : আরব আলি পিতার নাম: মেকাইল সেখ বাড়ির নং : n0019 বয়স : 35 লিঙ্গ : পুরুষ	NJH1167436 ফটো উপলব্ধ	479 নাম : সুরমা বিবি স্বামীর নাম: মেকাইল সেখ বাড়ির নং : n0019 বয়স : 51 লিঙ্গ : মহিলা	WB/09/058/204218 ফটো উপলব্ধ	480 নাম : মেকাইল সেখ পিতার নাম: কিয়ামতুল্লা সেখ বাড়ির নং : n0019 বয়স : 56 লিঙ্গ : পুরুষ	WB/09/058/204217 ফটো উপলব্ধ



481 নাম : জরিনা বিবি স্বামীর নাম: বাবলু সেখ বাড়ির নং : N0029 বয়স : 29 লিঙ্গ : মহিলা	NJH2551232 ফটো উপলব্ধ	482 নাম : মাসরিফা বিবি স্বামীর নাম: হামিন সেখ বাড়ির নং : এন0069 বয়স : 28 লিঙ্গ : মহিলা	NJH2206399 ফটো উপলব্ধ	483 নাম : রেকসনা খাতুন নুরসান সেখ স্বামীর নাম: নুরসেন সেখ বাড়ির নং : n0022 বয়স : 40 লিঙ্গ : মহিলা	NJH1290659 ফটো উপলব্ধ
484 নাম : উর্মিলা খাতুন পিতার নাম: মোকাইল সেখ বাড়ির নং : এন0019 বয়স : 24 লিঙ্গ : মহিলা	NJH2663094 ফটো উপলব্ধ	485 নাম : জিন্নাত বেগম পিতার নাম: হামিন সেখ বাড়ির নং : n0009 বয়স : 20 লিঙ্গ : পুরুষ	NJH2551711 ফটো উপলব্ধ	486 নাম : আমসেদ সেখ পিতার নাম: নুরবক্ক সেখ বাড়ির নং : n0021 বয়স : 71 লিঙ্গ : পুরুষ	NJH2551893 ফটো উপলব্ধ
487 নাম : জ্যোৎস্না বিবি স্বামীর নাম: কাজেম সেখ বাড়ির নং : n0056 বয়স : 44 লিঙ্গ : মহিলা	FRN2703635 ফটো উপলব্ধ	488 নাম : আসিরান খাতুন স্বামীর নাম: রাহুল সেখ বাড়ির নং : এন0063 বয়স : 26 লিঙ্গ : মহিলা	NJH2579399 ফটো উপলব্ধ	489 নাম : রনি সেখ পিতার নাম: সাইফুল সেখ বাড়ির নং : এন0063 বয়স : 22 লিঙ্গ : পুরুষ	NJH2712370 ফটো উপলব্ধ
490 নাম : পলি বিবি স্বামীর নাম: আল্লাস সেখ বাড়ির নং : এন0173 বয়স : 28 লিঙ্গ : মহিলা	NJH2744985 ফটো উপলব্ধ	491 নাম : আমিনা খাতুন স্বামীর নাম: সঞ্জয় সেখ বাড়ির নং : এন0029 বয়স : 33 লিঙ্গ : মহিলা	NJH2745024 ফটো উপলব্ধ	492 নাম : সুমিত্রা খাতুন স্বামীর নাম: বাবর আলি সেখ বাড়ির নং : এন0058 বয়স : 25 লিঙ্গ : মহিলা	NJH2760205 ফটো উপলব্ধ
493 নাম : রহিদ সেখ পিতার নাম: কাজেম সেখ বাড়ির নং : এন0056 বয়স : 22 লিঙ্গ : পুরুষ	NJH2827038 ফটো উপলব্ধ	494 নাম : বাপ্পি সেখ পিতার নাম: বাবলু সেখ বাড়ির নং : এন0144 বয়স : 22 লিঙ্গ : পুরুষ	NJH2827103 ফটো উপলব্ধ	495 নাম : বিলকিসা খাতুন স্বামীর নাম: আলতাব সেখ বাড়ির নং : n0014 বয়স : 24 লিঙ্গ : মহিলা	NJH2551075 ফটো উপলব্ধ
496 নাম : রতন ঘোষ পিতার নাম: হরিপদ ঘোষ বাড়ির নং : এন0029 বয়স : 63 লিঙ্গ : পুরুষ	FRN3035193 ফটো উপলব্ধ	497 নাম : রানা সেখ পিতার নাম: সাইফুল সেখ বাড়ির নং : n0169 বয়স : 27 লিঙ্গ : পুরুষ	NJH2018315 ফটো উপলব্ধ	498 নাম : পিন্টু সেখ পিতার নাম: ছয়রুদ্দিন সেখ বাড়ির নং : n0164 বয়স : 27 লিঙ্গ : পুরুষ	NJH2018265 ফটো উপলব্ধ
499 নাম : সিরাজু বেগম পিতার নাম: জামসেদ সেখ বাড়ির নং : n0165 বয়স : 27 লিঙ্গ : পুরুষ	NJH2018273 ফটো উপলব্ধ	500 নাম : তাহাজ্জল সেখ পিতার নাম: সাইদুল ইসলাম বাড়ির নং : n0166 বয়স : 27 লিঙ্গ : পুরুষ	NJH2018281 ফটো উপলব্ধ	501 নাম : সাজাহান সেখ পিতার নাম: কাবিল সেখ বাড়ির নং : n0058 বয়স : 29 লিঙ্গ : পুরুষ	NJH2018158 ফটো উপলব্ধ
502 নাম : মাঝিয়া বিবি স্বামীর নাম: আকবর আলি বাড়ির নং : n0019 বয়স : 31 লিঙ্গ : মহিলা	NJH1647569 ফটো উপলব্ধ	503 নাম : সুমন সেখ পিতার নাম: তাজবুল সেখ বাড়ির নং : n0206 বয়স : 27 লিঙ্গ : পুরুষ	NJH2159044 ফটো উপলব্ধ	504 নাম : দুলাল সেখ পিতার নাম: ফায়ুদ্দিন সেখ বাড়ির নং : n0068 বয়স : 61 লিঙ্গ : পুরুষ	FRN1684539 ফটো উপলব্ধ
505 নাম : সাহেদা বিবি স্বামীর নাম: দুলাল সেখ বাড়ির নং : n0068 বয়স : 56 লিঙ্গ : মহিলা	FRN1684091 ফটো উপলব্ধ	506 নাম : জয়নাল সেখ পিতার নাম: দুলাল সেখ বাড়ির নং : n0068 বয়স : 36 লিঙ্গ : পুরুষ	NJH1167030 ফটো উপলব্ধ	507 নাম : সায়োবা বিবি স্বামীর নাম: নাসির সেখ বাড়ির নং : n0049 বয়স : 44 লিঙ্গ : মহিলা	FRN2351229 ফটো উপলব্ধ
508 নাম : মোঃ সুজন সেখ পিতার নাম: নুরসান সেখ বাড়ির নং : n0022 বয়স : 28 লিঙ্গ : পুরুষ	NJH1913920 ফটো উপলব্ধ	509 নাম : রফিক সেখ পিতার নাম: জামসেদ সেখ বাড়ির নং : n0029 বয়স : 28 লিঙ্গ : পুরুষ	NJH1914001 ফটো উপলব্ধ	510 নাম : মনসুর সেখ পিতার নাম: কট্টু সেখ বাড়ির নং : n0031 বয়স : 65 লিঙ্গ : পুরুষ	WB/09/058/204201 ফটো উপলব্ধ

<p>511</p> <p>NJH1914027</p> <p>নাম : রাহুল সেখ পিতার নাম: সাইফুল সেখ বাড়ির নং : n0063 বয়স : 30 লিঙ্গ : পুরুষ</p> <p>ফটো উপলব্ধ</p>	<p>512</p> <p>NJH1914035</p> <p>নাম : কাজল সেখ পিতার নাম: আনারুল সেখ বাড়ির নং : n0061 বয়স : 28 লিঙ্গ : পুরুষ</p> <p>ফটো উপলব্ধ</p>	<p>513</p> <p>NJH1913946</p> <p>নাম : সাকিনা বিবি স্বামীর নাম: লালমিয়া সেখ বাড়ির নং : n0035 বয়স : 30 লিঙ্গ : মহিলা</p> <p>ফটো উপলব্ধ</p>
<p>514</p> <p>NJH1913953</p> <p>নাম : তানজিয়া খাতুন পিতার নাম: আব্দুল মান্নান সেখ বাড়ির নং : n0009 বয়স : 28 লিঙ্গ : মহিলা</p> <p>ফটো উপলব্ধ</p>	<p>515</p> <p>FRN1684141</p> <p>নাম : সুকুদ্দিন সেখ পিতার নাম: ডোমাল সেখ বাড়ির নং : n0009 বয়স : 76 লিঙ্গ : পুরুষ</p> <p>ফটো উপলব্ধ</p>	<p>516</p> <p>NJH2020410</p> <p>নাম : মদিনা খাতুন স্বামীর নাম: রুজব সেখ বাড়ির নং : এন0047 বয়স : 28 লিঙ্গ : মহিলা</p> <p>ফটো উপলব্ধ</p>
<p>517</p> <p>NJH2206555</p> <p>নাম : লিটন সেখ পিতার নাম: জাব্বার সেখ বাড়ির নং : এন0013 বয়স : 26 লিঙ্গ : পুরুষ</p> <p>ফটো উপলব্ধ</p>	<p>518</p> <p>NJH2305969</p> <p>নাম : তজামা বিবি স্বামীর নাম: মেকরাইল সেখ বাড়ির নং : n0013 বয়স : 55 লিঙ্গ : মহিলা</p> <p>ফটো উপলব্ধ</p>	<p>519</p> <p>NJH1167485</p> <p>নাম : লালমিয়া সেখ পিতার নাম: জাব্বার সেখ বাড়ির নং : এন0013 বয়স : 35 লিঙ্গ : পুরুষ</p> <p>ফটো উপলব্ধ</p>
<p>520</p> <p>NJH2306157</p> <p>নাম : জাব্বার সেখ পিতার নাম: ইয়াদ আলী সেখ বাড়ির নং : n0013 বয়স : 71 লিঙ্গ : পুরুষ</p> <p>ফটো উপলব্ধ</p>	<p>521</p> <p>NJH2306165</p> <p>নাম : রিজিয়া বিবি স্বামীর নাম: জাব্বার সেখ বাড়ির নং : n0013 বয়স : 61 লিঙ্গ : মহিলা</p> <p>ফটো উপলব্ধ</p>	<p>522</p> <p>NJH1328566</p> <p>নাম : অঙ্গনা রায় হালদার স্বামীর নাম: কমলাক্ষ রায় বাড়ির নং : n0157 বয়স : 35 লিঙ্গ : মহিলা</p> <p>ফটো উপলব্ধ</p>
<p>523</p> <p>NJH2902278</p> <p>নাম : দীপক মন্ডল পিতার নাম: বাবু লাল মন্ডল বাড়ির নং : এন0119 বয়স : 54 লিঙ্গ : পুরুষ</p> <p>ফটো উপলব্ধ</p>	<p>524</p> <p>XYZ1477793</p> <p>নাম : দিবারানী মণ্ডল স্বামীর নাম: চণ্ডিচরন মণ্ডল বাড়ির নং : এন0287 বয়স : 45 লিঙ্গ : মহিলা</p> <p>ফটো উপলব্ধ</p>	<p>525</p> <p>LPG2403988</p> <p>নাম : চন্ডি চরন মণ্ডল পিতার নাম: কালাচাঁদ মণ্ডল বাড়ির নং : এন0287 বয়স : 40 লিঙ্গ : পুরুষ</p> <p>ফটো উপলব্ধ</p>
<p>526</p> <p>NJH2937837</p> <p>নাম : রেখা বিবি স্বামীর নাম: আখেরুদ্দিন সেখ বাড়ির নং : এন0036 বয়স : 35 লিঙ্গ : মহিলা</p> <p>ফটো উপলব্ধ</p>	<p>527</p> <p>NJH2938066</p> <p>নাম : সারমিনেসা খাতুন পিতার নাম: কাওসার আলি বাড়ির নং : এন0089 বয়স : 21 লিঙ্গ : মহিলা</p> <p>ফটো উপলব্ধ</p>	<p>528</p> <p>NJH2954279</p> <p>নাম : আক্বাস আলী পিতার নাম: হাম্মান সেখ বাড়ির নং : এন0065 বয়স : 19 লিঙ্গ : পুরুষ</p> <p>ফটো উপলব্ধ</p>
<p>529</p> <p>NJH2964211</p> <p>নাম : সৌরভ পাট্টাদার পিতার নাম: স্বপন পাট্টাদার বাড়ির নং : না বয়স : 20 লিঙ্গ : পুরুষ</p> <p>ফটো উপলব্ধ</p>	<p>530</p> <p>NJH1489400</p> <p>নাম : মহিমা খাতুন (বিবি) স্বামীর নাম: গোলাম মুস্তফা ক বাড়ির নং : এন0027 বয়স : 31 লিঙ্গ : মহিলা</p> <p>ফটো উপলব্ধ</p>	

531 নাম : সেবিনা বিবি স্বামীর নাম : হালিম সেখ বাড়ির নং : n0137 বয়স : মহিলা	NJH1167790 ফটো উপলব্ধ	532 নাম : জেসমিনা বিবি স্বামীর নাম : মুরসেলিম সেখ বাড়ির নং : n0135 বয়স : 30 লিঙ্গ : মহিলা	NJH1648179 ফটো উপলব্ধ	533 নাম : চম্পা বিবি স্বামীর নাম : সেলিম সেখ বাড়ির নং : n0135 বয়স : 30 লিঙ্গ : মহিলা	NJH1812262 ফটো উপলব্ধ
534 নাম : সেলিম সেখ পিতার নাম : মর্জেম সেখ বাড়ির নং : n0135 বয়স : 31 লিঙ্গ : পুরুষ	NJH1495084 ফটো উপলব্ধ	535 নাম : আর্জিনা বিবি স্বামীর নাম : আসাদুল সেখ বাড়ির নং : n0135 বয়স : 44 লিঙ্গ : মহিলা	FRN3035474 ফটো উপলব্ধ	536 নাম : অসাদুল সেখ পিতার নাম : আব্দুল মন্ডল বাড়ির নং : n0135 বয়স : 48 লিঙ্গ : পুরুষ	FRN2705101 ফটো উপলব্ধ
537 নাম : মুরসালিম সেখ পিতার নাম : মরজেম সেখ বাড়ির নং : n0135 বয়স : 40 লিঙ্গ : পুরুষ	FRN2937696 ফটো উপলব্ধ	538 নাম : নুয়েহার বিবি স্বামীর নাম : মারজেম সেখ বাড়ির নং : n0135 বয়স : 60 লিঙ্গ : মহিলা	FRN2705085 ফটো উপলব্ধ	539 নাম : আয়েরা বিবি স্বামীর নাম : জোহর সেখ বাড়ির নং : n0137 বয়স : 65 লিঙ্গ : মহিলা	FRN2705069 ফটো উপলব্ধ
540 নাম : বকুল নাজনীন স্বামীর নাম : লাল মহাম্মদ সেখ বাড়ির নং : N0137 বয়স : 25 লিঙ্গ : মহিলা	NJH2551042 ফটো উপলব্ধ	541 নাম : সাজিব সেখ পিতার নাম : আসাদুল সেখ বাড়ির নং : N0135 বয়স : 24 লিঙ্গ : পুরুষ	NJH2550614 ফটো উপলব্ধ	542 নাম : লক্ষী কৈরী (ভগত) স্বামীর নাম : যমুনাকৈরী (ভগত) বাড়ির নং : n0097 বয়স : 60 লিঙ্গ : মহিলা	WB/09/058/204273 ফটো উপলব্ধ
543 নাম : জয় কৈরী মায়ের নাম : লক্ষী কৈরী বাড়ির নং : n0097 বয়স : 38 লিঙ্গ : পুরুষ	FRN3107562 ফটো উপলব্ধ	544 নাম : সমীর প্রামানিক পিতার নাম : স্বপন প্রামানিক বাড়ির নং : n0140 বয়স : 28 লিঙ্গ : পুরুষ	NJH1290931 ফটো উপলব্ধ	545 নাম : জহুর সেখ পিতার নাম : আব্দুল মন্ডল বাড়ির নং : n0137 বয়স : 70 লিঙ্গ : পুরুষ	FRN2705051 ফটো উপলব্ধ
546 নাম : স্বপন প্রামানিক পিতার নাম : সম্যাসী প্রামানিক বাড়ির নং : n0140 বয়স : 57 লিঙ্গ : পুরুষ	FRN3130572 ফটো উপলব্ধ	547 নাম : লালমহম্মদ সেখ পিতার নাম : জহুর সেখ বাড়ির নং : n0137 বয়স : 32 লিঙ্গ : পুরুষ	NJH0323568 ফটো উপলব্ধ	548 নাম : হালিম সেখ পিতার নাম : জহুর সেখ বাড়ির নং : এন0137 বয়স : 43 লিঙ্গ : পুরুষ	FRN2352045 ফটো উপলব্ধ
549 নাম : সম্মাট সেখ পিতার নাম : আসাদুল সেখ বাড়ির নং : এন0135 বয়স : 22 লিঙ্গ : পুরুষ	NJH2827079 ফটো উপলব্ধ	550 নাম : মোঃ নওসাদ আলি পিতার নাম : আব্দুল মন্ডল বাড়ির নং : এন0078 বয়স : 55 লিঙ্গ : পুরুষ	FRN2705127 ফটো উপলব্ধ	551 নাম : আদরা বিবি স্বামীর নাম : মোঃ নওসাদ আলি বাড়ির নং : n0136 বয়স : 53 লিঙ্গ : মহিলা	WB/09/056/480043 ফটো উপলব্ধ
552 নাম : তরুন কৈরী পিতার নাম : রামবল্লভ কৈরী বাড়ির নং : n0112 বয়স : 50 লিঙ্গ : পুরুষ	FRN2704765 ফটো উপলব্ধ	553 নাম : ভীম কৈরী পিতার নাম : হালদার প্রসাদ কৈরী বাড়ির নং : n0099 বয়স : 77 লিঙ্গ : পুরুষ	FRN1686088 ফটো উপলব্ধ	554 নাম : সুস্মিতা কৈরী স্বামীর নাম : অজয় কৈরী বাড়ির নং : n0100 বয়স : 42 লিঙ্গ : মহিলা	FRN2704724 ফটো উপলব্ধ
555 নাম : বাদল কৈরী পিতার নাম : তরুন কৈরী বাড়ির নং : N0112 বয়স : 25 লিঙ্গ : পুরুষ	NJH2550499 ফটো উপলব্ধ	556 নাম : শুভঙ্কর কৈরী পিতার নাম : সুদীপ কৈরী বাড়ির নং : এন0099 বয়স : 24 লিঙ্গ : পুরুষ	NJH2662971 ফটো উপলব্ধ	557 নাম : শিভা কৈরী পিতার নাম : তরুন কৈরী বাড়ির নং : এন0112 বয়স : 23 লিঙ্গ : পুরুষ	NJH2663003 ফটো উপলব্ধ
558 নাম : তারা কৈরী স্বামীর নাম : ভোলা কৈরী বাড়ির নং : n0139 বয়স : 43 লিঙ্গ : মহিলা	FRN2705168 ফটো উপলব্ধ	559 নাম : দীপা কৈরী স্বামীর নাম : কানু কৈরী বাড়ির নং : n0112 বয়স : 47 লিঙ্গ : মহিলা	FRN2704757 ফটো উপলব্ধ	560 নাম : অরুনা কৈরী স্বামীর নাম : তরুন কৈরী বাড়ির নং : n0112 বয়স : 44 লিঙ্গ : মহিলা	FRN2704773 ফটো উপলব্ধ

561 নাম : কানু কৈরী পিতার নাম: রাম বল্লাভ কৈরী বাড়ির নং : n0112 বয়স : 55 লিঙ্গ : পুরুষ	FRN2704740 ফটো উপলব্ধ	562 নাম : সঞ্জয় কৈরী পিতার নাম: রামবল্লাভ কৈরী বাড়ির নং : n0112 বয়স : 51 লিঙ্গ : পুরুষ	FRN2704781 ফটো উপলব্ধ	563 নাম : পিংকী কৈরী স্বামীর নাম: সঞ্জয় কৈরী বাড়ির নং : n0112 বয়স : 39 লিঙ্গ : মহিলা	NJH1494897 ফটো উপলব্ধ
564 নাম : আজয় কৈরী পিতার নাম: রামবল্লাভ কৈরী বাড়ির নং : n0112 বয়স : 41 লিঙ্গ : পুরুষ	FRN2704799 ফটো উপলব্ধ	565 নাম : রিফিক কৈরী স্বামীর নাম: আজয় কৈরী বাড়ির নং : n0112 বয়স : 41 লিঙ্গ : মহিলা	NJH0323030 ফটো উপলব্ধ	566 নাম : সরিতা কৈরী স্বামীর নাম: তপন কৈরী বাড়ির নং : n0099 বয়স : 44 লিঙ্গ : মহিলা	FRN2351708 ফটো উপলব্ধ
567 নাম : শুভম কৈরী পিতার নাম: তপন কৈরী বাড়ির নং : n0099 বয়স : 29 লিঙ্গ : পুরুষ	NJH1812270 ফটো উপলব্ধ	568 নাম : সুদীপ কৈরী পিতার নাম: সদানন্দ কৈরী বাড়ির নং : n0099 বয়স : 55 লিঙ্গ : পুরুষ	FRN1686567 ফটো উপলব্ধ	569 নাম : মমতা কৈরী স্বামীর নাম: গৌতম কৈরী বাড়ির নং : n0099 বয়স : 36 লিঙ্গ : মহিলা	IQN0463216 ফটো উপলব্ধ
570 নাম : উত্তম কৈরী পিতার নাম: সদানন্দ কৈরী বাড়ির নং : n0099 বয়স : 40 লিঙ্গ : পুরুষ	FRN2704807 ফটো উপলব্ধ	571 নাম : সরোজ কৈরী স্বামীর নাম: সুদীপ কৈরী বাড়ির নং : এন০০৯৯ বয়স : 43 লিঙ্গ : মহিলা	FRN2351716 ফটো উপলব্ধ	572 নাম : নন্দা কৈরী স্বামীর নাম: মদন কৈরী বাড়ির নং : n0098 বয়স : 40 লিঙ্গ : মহিলা	NJH1494905 ফটো উপলব্ধ
573 নাম : পার্বতী কৈরী স্বামীর নাম: উমেশ কৈরী বাড়ির নং : n0100 বয়স : 61 লিঙ্গ : মহিলা	FRN1685890 ফটো উপলব্ধ	574 নাম : মিতা কৈরী পিতার নাম: নেপাল কৈরী বাড়ির নং : n0107 বয়স : 49 লিঙ্গ : মহিলা	NJH1812213 ফটো উপলব্ধ	575 নাম : মদন কৈরী পিতার নাম: পদম কৈরী বাড়ির নং : n0098 বয়স : 59 লিঙ্গ : পুরুষ	FRN2704831 ফটো উপলব্ধ
576 নাম : স্বপন কৈরী পিতার নাম: সদানন্দ কৈরী বাড়ির নং : n0099 বয়স : 59 লিঙ্গ : পুরুষ	FRN1684455 ফটো উপলব্ধ	577 নাম : তপন কৈরী পিতার নাম: সদানন্দ কৈরী বাড়ির নং : n0099 বয়স : 57 লিঙ্গ : পুরুষ	FRN2351690 ফটো উপলব্ধ	578 নাম : সুজিত কৈরী পিতার নাম: উমেশ কৈরী বাড়ির নং : n0100 বয়স : 37 লিঙ্গ : পুরুষ	NJH1290709 ফটো উপলব্ধ
579 নাম : সিম্পল কৈরী পিতার নাম: উমেশ কৈরী বাড়ির নং : n0100 বয়স : 30 লিঙ্গ : মহিলা	NJH1771062 ফটো উপলব্ধ	580 নাম : দীনেশ কৈরী পিতার নাম: মহাবীর কৈরী বাড়ির নং : n0100 বয়স : 44 লিঙ্গ : পুরুষ	FRN2351674 ফটো উপলব্ধ	581 নাম : অনুকুমারী কৈরী স্বামীর নাম: দীনেশ কৈরী বাড়ির নং : n0100 বয়স : 38 লিঙ্গ : মহিলা	NJH1494913 ফটো উপলব্ধ
582 নাম : অজয় কৈরী পিতার নাম: রামলগন কৈরী বাড়ির নং : n0100 বয়স : 43 লিঙ্গ : পুরুষ	FRN2704716 ফটো উপলব্ধ	583 নাম : পিতার নাম: বাড়ির নং : এন0100 বয়স : 26 লিঙ্গ : মহিলা	MWB6996987 ফটো উপলব্ধ	584 নাম : আমন কৈরী পিতার নাম: অজয় কৈরী বাড়ির নং : এন0100 বয়স : 21 লিঙ্গ : পুরুষ	NJH2905792 ফটো উপলব্ধ
585 নাম : স্বরস্বতী কৈরী স্বামীর নাম: রামলবন কৈরী বাড়ির নং : n0101 বয়স : 71 লিঙ্গ : মহিলা	FRN2704849 ফটো উপলব্ধ	586 নাম : সমীর কৈরী পিতার নাম: রামনরেশ কৈরী বাড়ির নং : n0107 বয়স : 44 লিঙ্গ : পুরুষ	FRN2351682 ফটো উপলব্ধ	587 নাম : পুষ্পা ভকত কৈরী স্বামীর নাম: সমীর কৈরী বাড়ির নং : n0107 বয়স : 31 লিঙ্গ : মহিলা	NJH1494939 ফটো উপলব্ধ
588 নাম : সোমা কৈরী স্বামীর নাম: স্বপন কৈরী বাড়ির নং : n0184 বয়স : 51 লিঙ্গ : মহিলা	NJH2071165 ফটো উপলব্ধ	589 নাম : গৌতম কৈরী পিতার নাম: সদানন্দ কৈরী বাড়ির নং : n0099 বয়স : 44 লিঙ্গ : পুরুষ	FRN1686559 ফটো উপলব্ধ	590 নাম : প্রীতি কৈরী স্বামীর নাম: উত্তম কৈরী বাড়ির নং : কৈরী পাড়া বয়স : 24 লিঙ্গ : মহিলা	NJH2896298 ফটো উপলব্ধ



591 নাম : সাহেবা খাতুন পিতার নাম: কালাম সেখ বাড়ির নং : N01062 বয়স : 25 লিঙ্গ : মহিলা	NJH2550911 ফটো উপলব্ধ	592 নাম : সোখীনা খাতুন পিতার নাম: মতিজুল সেখ বাড়ির নং : N0072 বয়স : 25 লিঙ্গ : মহিলা	NJH2550804 ফটো উপলব্ধ	593 নাম : বাসনা দাস স্বামীর নাম: গোপাল দাস বাড়ির নং : n0122 বয়স : 51 লিঙ্গ : মহিলা	FRN3035417 ফটো উপলব্ধ
594 নাম : আনন্দ দাস পিতার নাম: নারায়ন চন্দ্র দাস বাড়ির নং : n0122 বয়স : 42 লিঙ্গ : পুরুষ	FRN2937670 ফটো উপলব্ধ	595 নাম : পাপিয়া দাস স্বামীর নাম: আনন্দ দাস বাড়ির নং : n0122 বয়স : 40 লিঙ্গ : মহিলা	FJN2622033 ফটো উপলব্ধ	596 নাম : পরিমল মন্ডল পিতার নাম: হীরালাল মন্ডল বাড়ির নং : এন0110 বয়স : 26 লিঙ্গ : পুরুষ	NJH2663029 ফটো উপলব্ধ
597 নাম : হীরালাল মন্ডল পিতার নাম: যগীন্দ্র মন্ডল বাড়ির নং : n0110 বয়স : 56 লিঙ্গ : পুরুষ	NJH2306207 ফটো উপলব্ধ	598 নাম : সুনীল মন্ডল পিতার নাম: যগীন্দ্র মন্ডল বাড়ির নং : n0110 বয়স : 52 লিঙ্গ : পুরুষ	NJH2306199 ফটো উপলব্ধ	599 নাম : শেফালী মন্ডল স্বামীর নাম: সুনীল মন্ডল বাড়ির নং : n0110 বয়স : 36 লিঙ্গ : মহিলা	NJH1167592 ফটো উপলব্ধ
600 নাম : মিনতি মন্ডল স্বামীর নাম: হীরালাল মন্ডল বাড়ির নং : n0110 বয়স : 44 লিঙ্গ : মহিলা	FRN2704963 ফটো উপলব্ধ	601 নাম : মিঠু বালা দে স্বামীর নাম: তরুণ কুমার দে বাড়ির নং : n0149 বয়স : 49 লিঙ্গ : মহিলা	WB/08/066/219033 ফটো উপলব্ধ	602 নাম : শিল্পী খাতুন পিতার নাম: তাবাজ সেখ বাড়ির নং : N0025 বয়স : 24 লিঙ্গ : মহিলা	NJH2550531 ফটো উপলব্ধ
603 নাম : সেখ নাজির হোসেন পিতার নাম: ইদ্রিশ সেখ বাড়ির নং : N0025 বয়স : 50 লিঙ্গ : পুরুষ	NJH2550390 ফটো উপলব্ধ	604 নাম : ইতিকা মন্ডল স্বামীর নাম: বাবুলাল মন্ডল বাড়ির নং : রনসাগর (কৈরী পারা) বয়স : 29 লিঙ্গ : মহিলা	XYZ2431179 ফটো উপলব্ধ	605 নাম : নরোত্তম প্রামানিক পিতার নাম: স্বপন প্রামানিক বাড়ির নং : n0183 বয়স : 27 লিঙ্গ : পুরুষ	NJH2071157 ফটো উপলব্ধ
606 নাম : শান্তনা প্রামানিক স্বামীর নাম: স্বপন প্রামানিক বাড়ির নং : n0127 বয়স : 54 লিঙ্গ : মহিলা	FRN3130507 ফটো উপলব্ধ	607 নাম : নাদিরা বিবি স্বামীর নাম: চুনা সেখ বাড়ির নং : n0147 বয়স : 43 লিঙ্গ : মহিলা	NJH1139724 ফটো উপলব্ধ	608 নাম : সালেমা বিবি স্বামীর নাম: রিয়াজুদ্দিন সেখ বাড়ির নং : n0096 বয়স : 65 লিঙ্গ : মহিলা	FRN1684125 ফটো উপলব্ধ
609 নাম : কুনাল বিশ্বাস পিতার নাম: সুবল বিশ্বাস বাড়ির নং : n0102 বয়স : 29 লিঙ্গ : পুরুষ	NJH1812163 ফটো উপলব্ধ	610 নাম : সুবল বিশ্বাস পিতার নাম: নিকুঞ্জ বিশ্বাস বাড়ির নং : n0102 বয়স : 69 লিঙ্গ : পুরুষ	WB/09/058/204266 ফটো উপলব্ধ	611 নাম : কাঞ্চন বিশ্বাস স্বামীর নাম: সুবল বিশ্বাস বাড়ির নং : n0102 বয়স : 55 লিঙ্গ : মহিলা	FRN1684190 ফটো উপলব্ধ
612 নাম : বাপ্পা বিশ্বাস পিতার নাম: সুবল বিশ্বাস বাড়ির নং : n0102 বয়স : 30 লিঙ্গ : পুরুষ	NJH1647833 ফটো উপলব্ধ	613 নাম : বিশাখা বিশ্বাস স্বামীর নাম: সখা বিশ্বাস বাড়ির নং : n0102 বয়স : 56 লিঙ্গ : মহিলা	FRN1684182 ফটো উপলব্ধ	614 নাম : অনিমা বিশ্বাস স্বামীর নাম: স্বপন বিশ্বাস বাড়ির নং : n0102 বয়স : 45 লিঙ্গ : মহিলা	FRN2351831 ফটো উপলব্ধ
615 নাম : মানিক বিশ্বাস পিতার নাম: নিতাই বিশ্বাস বাড়ির নং : n0102 বয়স : 35 লিঙ্গ : পুরুষ	NJH1167576 ফটো উপলব্ধ	616 নাম : নিতাই বিশ্বাস পিতার নাম: নিকুঞ্জ বিশ্বাস বাড়ির নং : n0102 বয়স : 71 লিঙ্গ : পুরুষ	FRN1686062 ফটো উপলব্ধ	617 নাম : মঞ্জলা বিশ্বাস স্বামীর নাম: নিতাই বিশ্বাস বাড়ির নং : n0102 বয়স : 66 লিঙ্গ : মহিলা	FRN1685734 ফটো উপলব্ধ
618 নাম : কল্পনা বিশ্বাস স্বামীর নাম: গোর বিশ্বাস বাড়ির নং : n0102 বয়স : 66 লিঙ্গ : মহিলা	FRN1684208 ফটো উপলব্ধ	619 নাম : রতন বিশ্বাস পিতার নাম: গৌড় বিশ্বাস বাড়ির নং : n0102 বয়স : 42 লিঙ্গ : পুরুষ	NJH1167642 ফটো উপলব্ধ	620 নাম : অর্জুন বিশ্বাস পিতার নাম: হরেকৃষ্ণ বিশ্বাস বাড়ির নং : n0104 বয়স : 72 লিঙ্গ : পুরুষ	WB/09/058/204267 ফটো উপলব্ধ

621 নাম : অঞ্জলী বিশ্বাস স্বামীর নাম : অর্জুন বিশ্বাস বাড়ির নং : n0104 বয়স : 66 লিঙ্গ : মহিলা	WB/09/058/204268	622 নাম : সন্ধ্যা বিশ্বাস স্বামীর নাম : গান্ধী বিশ্বাস বাড়ির নং : n0105 বয়স : 66 লিঙ্গ : মহিলা	FRN1685080	623 নাম : সাধনা বিশ্বাস স্বামীর নাম : রমনী বিশ্বাস বাড়ির নং : n0106 বয়স : 71 লিঙ্গ : মহিলা	WB/09/058/204271
624 নাম : শখা বিশ্বাস পিতার নাম : নিকুঞ্জ বিশ্বাস বাড়ির নং : n0102 বয়স : 66 লিঙ্গ : পুরুষ	FRN1686435	625 নাম : কল্পনা মণ্ডল স্বামীর নাম : সুধীর মণ্ডল বাড়ির নং : n0119 বয়স : 45 লিঙ্গ : মহিলা	FRN2704914	626 নাম : অনিমা মন্ডল স্বামীর নাম : অশোক মন্ডল বাড়ির নং : n0116 বয়স : 41 লিঙ্গ : মহিলা	FRN3107596
627 নাম : অশোক মন্ডল পিতার নাম : উমাচরন মন্ডল বাড়ির নং : n0116 বয়স : 40 লিঙ্গ : পুরুষ	FRN3107612	628 নাম : টুনি মন্ডল স্বামীর নাম : সৌমেন মন্ডল বাড়ির নং : n0111 বয়স : 30 লিঙ্গ : মহিলা	NJH1812189	629 নাম : কুসুম মন্ডল পিতার নাম : ফুলচন্দ মন্ডল বাড়ির নং : N0117 বয়স : 25 লিঙ্গ : মহিলা	NJH2550317
630 নাম : নবকুমার মন্ডল পিতার নাম : জিতেন্দ্র মণ্ডল বাড়ির নং : n0118 বয়স : 52 লিঙ্গ : পুরুষ	FRN1686054	631 নাম : চণ্ডি মণ্ডল পিতার নাম : গোপাল মণ্ডল বাড়ির নং : n0109 বয়স : 61 লিঙ্গ : পুরুষ	FRN1686153	632 নাম : মিনতী মণ্ডল স্বামীর নাম : চণ্ডি মণ্ডল বাড়ির নং : n0109 বয়স : 56 লিঙ্গ : মহিলা	FRN1686179
633 নাম : অমল্যা মণ্ডল পিতার নাম : গোপাল মণ্ডল বাড়ির নং : n0109 বয়স : 51 লিঙ্গ : পুরুষ	FRN1685288	634 নাম : অন্নদা মণ্ডল স্বামীর নাম : বীরেন মণ্ডল বাড়ির নং : n0109 বয়স : 71 লিঙ্গ : মহিলা	FRN1686021	635 নাম : সাবিত্রী মণ্ডল স্বামীর নাম : প্রভাত মণ্ডল বাড়ির নং : n0109 বয়স : 63 লিঙ্গ : মহিলা	WB/09/058/204276
636 নাম : সাবিত্রী মণ্ডল স্বামীর নাম : অমল্যা মণ্ডল বাড়ির নং : n0109 বয়স : 44 লিঙ্গ : মহিলা	NJH1290725	637 নাম : প্রদীপ মন্ডল পিতার নাম : প্রভাত মন্ডল বাড়ির নং : n0109 বয়স : 37 লিঙ্গ : পুরুষ	NJH1167584	638 নাম : রাধারানী মন্ডল স্বামীর নাম : প্রদীপ মন্ডল বাড়ির নং : n0109 বয়স : 34 লিঙ্গ : মহিলা	NJH1167600
639 নাম : সঞ্জীব মন্ডল পিতার নাম : প্রভাত মন্ডল বাড়ির নং : n0109 বয়স : 36 লিঙ্গ : পুরুষ	NJH1494996	640 নাম : সুরজিৎ মন্ডল পিতার নাম : চন্ডী মন্ডল বাড়ির নং : n0109 বয়স : 32 লিঙ্গ : পুরুষ	NJH1648005	641 নাম : সুবোধ মণ্ডল পিতার নাম : গৌরাজ মন্ডল বাড়ির নং : n0111 বয়স : 66 লিঙ্গ : পুরুষ	NJH2306017
642 নাম : রেখা মণ্ডল স্বামীর নাম : সুবোধ মণ্ডল বাড়ির নং : n0111 বয়স : 59 লিঙ্গ : মহিলা	FRN1685205	643 নাম : শ্রীবাস মণ্ডল পিতার নাম : গৌরাজ মণ্ডল বাড়ির নং : n0111 বয়স : 63 লিঙ্গ : পুরুষ	WB/09/058/204285	644 নাম : কল্যাণী মণ্ডল স্বামীর নাম : শ্রীবাস মণ্ডল বাড়ির নং : n0111 বয়স : 56 লিঙ্গ : মহিলা	WB/09/058/204286
645 নাম : সুধীর মণ্ডল পিতার নাম : গৌরাজ মণ্ডল বাড়ির নং : n0111 বয়স : 61 লিঙ্গ : পুরুষ	FRN1684018	646 নাম : কাশীপদ মণ্ডল পিতার নাম : গৌরাজ মণ্ডল বাড়ির নং : n0111 বয়স : 56 লিঙ্গ : পুরুষ	WB/09/058/204279	647 নাম : সুশীলা মণ্ডল পিতার নাম : গৌরাজ মণ্ডল বাড়ির নং : n0111 বয়স : 51 লিঙ্গ : মহিলা	FRN2351864
648 নাম : সবিতা মণ্ডল স্বামীর নাম : কালিপদ মণ্ডল বাড়ির নং : n0111 বয়স : 44 লিঙ্গ : মহিলা	FRN2704955	649 নাম : সৌমেন মন্ডল পিতার নাম : সুবোধ মন্ডল বাড়ির নং : n0111 বয়স : 39 লিঙ্গ : পুরুষ	FRN3107547	650 নাম : পূর্ণিমা মন্ডল পিতার নাম : সুবোধ মন্ডল বাড়ির নং : n0111 বয়স : 29 লিঙ্গ : মহিলা	NJH1812205

651 নাম : ঈশিকা মন্ডল পিতার নাম: সুকুমার মন্ডল বাড়ির নং : রনসাগর বয়স : 22 লিঙ্গ : মহিলা	NJH2845857 ফটো উপলব্ধ	652 নাম : অসীম মন্ডল পিতার নাম: অশোক মন্ডল বাড়ির নং : রনসাগর খয়েরি পাড়া বয়স : 21 লিঙ্গ : পুরুষ	NJH2848059 ফটো উপলব্ধ	653 নাম : বিক্রম মন্ডল পিতার নাম: সুবোধ মন্ডল বাড়ির নং : এন0145 বয়স : 21 লিঙ্গ : পুরুষ	NJH2827319 ফটো উপলব্ধ
654 নাম : অর্চনা মন্ডল পিতার নাম: অর্জুন মন্ডল বাড়ির নং : এন0119 বয়স : 23 লিঙ্গ : মহিলা	NJH2827343 ফটো উপলব্ধ	655 নাম : ফুলচাঁদ মণ্ডল পিতার নাম: যোতীশ বাড়ির নং : n0117 বয়স : 61 লিঙ্গ : পুরুষ	WB/09/058/204287 ফটো উপলব্ধ	656 নাম : শীলা মণ্ডল স্বামীর নাম: ফুলচাঁদ মণ্ডল বাড়ির নং : n0117 বয়স : 56 লিঙ্গ : মহিলা	WB/09/058/204288 ফটো উপলব্ধ
657 নাম : শংকর মণ্ডল পিতার নাম: অবনী মোহন মণ্ডল বাড়ির নং : n0119 বয়স : 49 লিঙ্গ : পুরুষ	WB/09/058/204296 ফটো উপলব্ধ	658 নাম : সুবর্ণ মণ্ডল স্বামীর নাম: অবনীমোহন মণ্ডল বাড়ির নং : n0119 বয়স : 81 লিঙ্গ : মহিলা	WB/09/058/204295 ফটো উপলব্ধ	659 নাম : সোমা মন্ডল স্বামীর নাম: অমল কুমার মন্ডল বাড়ির নং : n0118 বয়স : 38 লিঙ্গ : মহিলা	FRN3107539 ফটো উপলব্ধ
660 নাম : মনোরঞ্জন মণ্ডল পিতার নাম: তরনী মণ্ডল বাড়ির নং : n0118 বয়স : 42 লিঙ্গ : পুরুষ	FRN2704930 ফটো উপলব্ধ	661 নাম : অপর্ণা মণ্ডল স্বামীর নাম: সুকুমার মণ্ডল বাড়ির নং : n0118 বয়স : 43 লিঙ্গ : মহিলা	FRN2351880 ফটো উপলব্ধ	662 নাম : সুকুমার মণ্ডল পিতার নাম: জিতেন্দ্র মণ্ডল বাড়ির নং : n0118 বয়স : 58 লিঙ্গ : পুরুষ	FRN1684331 ফটো উপলব্ধ
663 নাম : রমেশ মন্ডল পিতার নাম: তরনী মন্ডল বাড়ির নং : 145 বয়স : 42 লিঙ্গ : পুরুষ	NJH0323196 ফটো উপলব্ধ	664 নাম : সুবোধ মন্ডল পিতার নাম: তরনী মন্ডল বাড়ির নং : 145 বয়স : 53 লিঙ্গ : পুরুষ	NJH0323188 ফটো উপলব্ধ	665 নাম : সোমেন মন্ডল পিতার নাম: শ্রিবস মন্ডল বাড়ির নং : n0111 বয়স : 32 লিঙ্গ : পুরুষ	NJH1494988 ফটো উপলব্ধ
666 নাম : শ্রীকান্ত মন্ডল পিতার নাম: শ্রীবাস মন্ডল বাড়ির নং : n0111 বয়স : 38 লিঙ্গ : পুরুষ	FRN3107554 ফটো উপলব্ধ	667 নাম : সুধীর মণ্ডল পিতার নাম: অবনীমোহন মণ্ডল বাড়ির নং : n0119 বয়স : 53 লিঙ্গ : পুরুষ	NJH2551679 ফটো উপলব্ধ	668 নাম : তন্ময় মন্ডল পিতার নাম: কালিপদ মন্ডল বাড়ির নং : এন0111 বয়স : 26 লিঙ্গ : পুরুষ	NJH2663151 ফটো উপলব্ধ
669 নাম : অসিত মন্ডল পিতার নাম: অশোক মন্ডল বাড়ির নং : এন0116 বয়স : 23 লিঙ্গ : পুরুষ	NJH2663144 ফটো উপলব্ধ	670 নাম : রাজেশ মন্ডল পিতার নাম: অর্জুন মন্ডল বাড়ির নং : এন0119 বয়স : 22 লিঙ্গ : পুরুষ	NJH2827244 ফটো উপলব্ধ	671 নাম : পিউ মুশাহার পিতার নাম: সমীর মুশাহার বাড়ির নং : এন0116 বয়স : 26 লিঙ্গ : মহিলা	RJG1909704 ফটো উপলব্ধ
672 নাম : পূজা মন্ডল পিতার নাম: কালীপদ মন্ডল বাড়ির নং : রনসাগর বয়স : 24 লিঙ্গ : মহিলা	NJH2766665 ফটো উপলব্ধ	673 নাম : দ্বীজেন মন্ডল পিতার নাম: নিতাই মন্ডল বাড়ির নং : n0116 বয়স : 63 লিঙ্গ : পুরুষ	NJH1914100 ফটো উপলব্ধ	674 নাম : অমল কুমার মণ্ডল পিতার নাম: জিতেন্দ্র নাথ মন্ডল বাড়ির নং : n0118 বয়স : 51 লিঙ্গ : পুরুষ	WB/09/058/204292 ফটো উপলব্ধ
675 নাম : সুমিত্রা মন্ডল স্বামীর নাম: রমেশ মন্ডল বাড়ির নং : এন0145 বয়স : 32 লিঙ্গ : মহিলা	NJH2888014 ফটো উপলব্ধ	676 নাম : সুদীপ মন্ডল পিতার নাম: সুবোধ মন্ডল বাড়ির নং : n0111 বয়স : 32 লিঙ্গ : পুরুষ	NJH1914159 ফটো উপলব্ধ	677 নাম : শিখারানী মণ্ডল স্বামীর নাম: অর্জুন মণ্ডল বাড়ির নং : n0119 বয়স : 56 লিঙ্গ : মহিলা	NJH2018174 ফটো উপলব্ধ
678 নাম : অর্জুন মণ্ডল পিতার নাম: হরিপ্রসন্ন মণ্ডল বাড়ির নং : n0119 বয়স : 56 লিঙ্গ : পুরুষ	NJH2018182 ফটো উপলব্ধ	679 নাম : সন্তোষ মন্ডল পিতার নাম: হরিপ্রসন্ন মন্ডল বাড়ির নং : n0160 বয়স : 55 লিঙ্গ : পুরুষ	NJH2018224 ফটো উপলব্ধ	680 নাম : রিক্ত মন্ডল পিতার নাম: সন্তোষ মন্ডল বাড়ির নং : রনসাগর বয়স : 21 লিঙ্গ : মহিলা	NJH2879096 ফটো উপলব্ধ

681 নাম : অঞ্জনা মন্ডল স্বামীর নাম : সন্তোষ মন্ডল বাড়ির নং : n0161 বয়স : 49 লিঙ্গ : মহিলা	NJH2018232 ফটো উপলব্ধ	682 নাম : ননী গোপাল মন্ডল পিতার নাম : রামানন্দ মন্ডল বাড়ির নং : n0145 বয়স : 49 লিঙ্গ : পুরুষ	NJH1914167 ফটো উপলব্ধ	683 নাম : নিশীথ মন্ডল পিতার নাম : সাধুচরন মন্ডল বাড়ির নং : n0142 বয়স : 29 লিঙ্গ : পুরুষ	NJH1914126 ফটো উপলব্ধ
684 নাম : টোটন মন্ডল পিতার নাম : সাধুচরন মন্ডল বাড়ির নং : n0142 বয়স : 34 লিঙ্গ : পুরুষ	NJH1914142 ফটো উপলব্ধ	685 নাম : শুভজিৎ মন্ডল পিতার নাম : সুজিত মন্ডল বাড়ির নং : এন0126 বয়স : 21 লিঙ্গ : পুরুষ	NJH2827285 ফটো উপলব্ধ	686 নাম : অষ্টমি মন্ডল স্বামীর নাম : টোটন মন্ডল বাড়ির নং : রনসাগর বয়স : 24 লিঙ্গ : মহিলা	NJH2843662 ফটো উপলব্ধ
687 নাম : অনিতা মন্ডল স্বামীর নাম : অবনী মন্ডল বাড়ির নং : n0180 বয়স : 30 লিঙ্গ : মহিলা	NJH2071124 ফটো উপলব্ধ	688 নাম : আলো মন্ডল স্বামীর নাম : শুকচাঁদ মন্ডল বাড়ির নং : n0125 বয়স : 66 লিঙ্গ : মহিলা	WB/09/058/204290 ফটো উপলব্ধ	689 নাম : মানিক মন্ডল পিতার নাম : সুখদেব মন্ডল বাড়ির নং : n0125 বয়স : 44 লিঙ্গ : পুরুষ	FRN2351922 ফটো উপলব্ধ
690 নাম : সাধনা মন্ডল স্বামীর নাম : মানিক মন্ডল বাড়ির নং : n0125 বয়স : 31 লিঙ্গ : মহিলা	NJH1647940 ফটো উপলব্ধ	691 নাম : শ্রীমতি মন্ডল স্বামীর নাম : রবীন বাড়ির নং : n0129 বয়স : 61 লিঙ্গ : মহিলা	NJH2306058 ফটো উপলব্ধ	692 নাম : গনপতি মন্ডল পিতার নাম : রবীন মন্ডল বাড়ির নং : n0130 বয়স : 37 লিঙ্গ : পুরুষ	NJH1290733 ফটো উপলব্ধ
Q 693 নাম : সন্ধ্যারানী মন্ডল স্বামীর নাম : গনপতি মন্ডল বাড়ির নং : বয়স : 34 লিঙ্গ : মহিলা	NJH1494921 ফটো উপলব্ধ	694 নাম : সুজিত মন্ডল পিতার নাম : শুকচাঁদ মন্ডল বাড়ির নং : n0126 বয়স : 49 লিঙ্গ : পুরুষ	FRN1686815 ফটো উপলব্ধ	695 নাম : অঞ্জলী মন্ডল স্বামীর নাম : সুজিত মন্ডল বাড়ির নং : n0126 বয়স : 37 লিঙ্গ : মহিলা	FRN3107588 ফটো উপলব্ধ
696 নাম : নন্দরানী মন্ডল স্বামীর নাম : তরনী মন্ডল বাড়ির নং : n0131 বয়স : 64 লিঙ্গ : মহিলা	NJH1167659 ফটো উপলব্ধ	697 নাম : রবীন মন্ডল পিতার নাম : ধনঞ্জয় মন্ডল বাড়ির নং : n0132 বয়স : 61 লিঙ্গ : পুরুষ	WB/09/058/084484 ফটো উপলব্ধ	698 নাম : অবনী মন্ডল পিতার নাম : রবীন মন্ডল বাড়ির নং : n0132 বয়স : 32 লিঙ্গ : পুরুষ	NJH1494962 ফটো উপলব্ধ
699 নাম : রীতা মন্ডল স্বামীর নাম : শংকর মন্ডল বাড়ির নং : n0134 বয়স : 45 লিঙ্গ : মহিলা	NJH1381730 ফটো উপলব্ধ	700 নাম : পার্বতী মন্ডল স্বামীর নাম : সাধু মন্ডল বাড়ির নং : n0142 বয়স : 78 লিঙ্গ : মহিলা	NJH1647858 ফটো উপলব্ধ	701 নাম : মিঠু চৌধুরী মন্ডল স্বামীর নাম : নিশিত মন্ডল বাড়ির নং : রনসাগর বয়স : 24 লিঙ্গ : মহিলা	NJH2848042 ফটো উপলব্ধ
702 নাম : ফ লকুমারী মন্ডল সরকার স্বামীর নাম : নিরঞ্জন সরকার বাড়ির নং : n0095 বয়স : 58 লিঙ্গ : মহিলা	FRN3107521 ফটো উপলব্ধ	703 নাম : ভরত মিস্ত্রী পিতার নাম : মতিলাল মিস্ত্রী বাড়ির নং : n0124 বয়স : 66 লিঙ্গ : পুরুষ	WB/09/058/204303 ফটো উপলব্ধ	704 নাম : রীনা মিস্ত্রী স্বামীর নাম : ভরত মিস্ত্রী বাড়ির নং : n0124 বয়স : 59 লিঙ্গ : মহিলা	WB/09/058/204304 ফটো উপলব্ধ
705 নাম : রতন মিস্ত্রী পিতার নাম : ভরত মিস্ত্রী বাড়ির নং : n0124 বয়স : 37 লিঙ্গ : পুরুষ	NJH1290741 ফটো উপলব্ধ	706 নাম : টুলু মিস্ত্রী পিতার নাম : ভরত মিস্ত্রী বাড়ির নং : n0124 বয়স : 39 লিঙ্গ : মহিলা	NJH1167543 ফটো উপলব্ধ	707 নাম : রাজ মিস্ত্রী পিতার নাম : মতিলাল মিস্ত্রী বাড়ির নং : n0124 বয়স : 50 লিঙ্গ : পুরুষ	FRN3035441 ফটো উপলব্ধ
708 নাম : প্রহ্লাদ মিস্ত্রী পিতার নাম : মতিলাল মিস্ত্রী বাড়ির নং : n0124 বয়স : 53 লিঙ্গ : পুরুষ	WB/09/058/204307 ফটো উপলব্ধ	709 নাম : রিমা মিস্ত্রী পিতার নাম : শরৎ মিস্ত্রী বাড়ির নং : n0124 বয়স : 30 লিঙ্গ : মহিলা	NJH1647916 ফটো উপলব্ধ	710 নাম : রেখা মিস্ত্রী স্বামীর নাম : শরৎ মিস্ত্রী বাড়ির নং : n0124 বয়স : 53 লিঙ্গ : মহিলা	WB/09/058/204306 ফটো উপলব্ধ



711 নাম : শরৎ মিস্ত্রী পিতার নাম: মতিলাল মিস্ত্রী বাড়ির নং : n0124 বয়স : 59 লিঙ্গ : পুরুষ	NJH2305951 ফটো উপলব্ধ	712 নাম : অনীতা মিস্ত্রী পিতার নাম: মতিলাল মিস্ত্রী বাড়ির নং : n0124 বয়স : 64 লিঙ্গ : মহিলা	WB/09/058/204308 ফটো উপলব্ধ	713 নাম : ময়না মিস্ত্রী স্বামীর নাম: রতন মিস্ত্রী বাড়ির নং : n0124 বয়স : 30 লিঙ্গ : মহিলা	NJH1647908 ফটো উপলব্ধ
714 নাম : কমল মিস্ত্রী পিতার নাম: রাজু মিস্ত্রী বাড়ির নং : এন0124 বয়স : 23 লিঙ্গ : পুরুষ	NJH2663177 ফটো উপলব্ধ	715 নাম : নমিতা মিস্ত্রী স্বামীর নাম: রাজু মিস্ত্রী বাড়ির নং : n0113 বয়স : 50 লিঙ্গ : মহিলা	FRN3035383 ফটো উপলব্ধ	716 নাম : প্রিয়া মিস্ত্রী পিতার নাম: প্রহ্লাদ মিস্ত্রী বাড়ির নং : এন0124 বয়স : 21 লিঙ্গ : মহিলা	NJH2826865 ফটো উপলব্ধ
717 নাম : যমুনা রায় স্বামীর নাম: অমর নাথ রায় বাড়ির নং : n0115 বয়স : 51 লিঙ্গ : মহিলা	NJH1914084 ফটো উপলব্ধ	718 নাম : আশীষ রায় পিতার নাম: অমর রায় বাড়ির নং : n0115 বয়স : 33 লিঙ্গ : পুরুষ	NJH1914092 ফটো উপলব্ধ	719 নাম : লক্ষী রায় স্বামীর নাম: বিদ্যুৎ রায় বাড়ির নং : n0123 বয়স : 30 লিঙ্গ : মহিলা	FRN2705002 ফটো উপলব্ধ
720 নাম : কৃষ্ণ রায় মায়ের নাম: রুমকি রায় বাড়ির নং : এন0002 বয়স : 24 লিঙ্গ : পুরুষ	NJH2766467 ফটো উপলব্ধ	721 নাম : লাবনী রায় পিতার নাম: বিদ্যুৎ রায় বাড়ির নং : N0123 বয়স : 24 লিঙ্গ : মহিলা	NJH2550861 ফটো উপলব্ধ	722 নাম : বিদ্যুৎ রায় পিতার নাম: গোপাল রায় বাড়ির নং : n0123 বয়স : 59 লিঙ্গ : পুরুষ	WB/09/058/204311 ফটো উপলব্ধ
723 নাম : পবিত্রা রায় স্বামীর নাম: গৌতম রায় বাড়ির নং : n0123 বয়স : 47 লিঙ্গ : মহিলা	NJH1074970 ফটো উপলব্ধ	724 নাম : গৌতম রায় পিতার নাম: গোপাল রায় বাড়ির নং : n0123 বয়স : 61 লিঙ্গ : পুরুষ	FRN2704997 ফটো উপলব্ধ	725 নাম : ইতু রায় পিতার নাম: গোপাল রায় বাড়ির নং : n0121 বয়স : 50 লিঙ্গ : মহিলা	FRN2351617 ফটো উপলব্ধ
726 নাম : নমিতা রায়(ঘটক) স্বামীর নাম: হরষিত রায়(ঘটক) বাড়ির নং : n0121 বয়স : 52 লিঙ্গ : মহিলা	NJH2305993 ফটো উপলব্ধ	727 নাম : রিঙ্কু রায় স্বামীর নাম: বাসুদেব রায় বাড়ির নং : n0121 বয়স : 39 লিঙ্গ : মহিলা	NJH0323493 ফটো উপলব্ধ	728 নাম : বাসুদেব রায় পিতার নাম: হরলাল রায় বাড়ির নং : n0121 বয়স : 42 লিঙ্গ : পুরুষ	FRN2704989 ফটো উপলব্ধ
729 নাম : মহামায়া রায় স্বামীর নাম: হরলাল রায় বাড়ির নং : n0121 বয়স : 76 লিঙ্গ : মহিলা	NJH2306025 ফটো উপলব্ধ	Q 730 নাম : ভারতী রায় স্বামীর নাম: গণেশ রায় বাড়ির নং : বয়স : 46 লিঙ্গ : মহিলা	NJH1812171 ফটো উপলব্ধ	Q 731 নাম : গনেশ রায় পিতার নাম: কৃষ্ণ রায় বাড়ির নং : বয়স : 60 লিঙ্গ : পুরুষ	NJH1647817 ফটো উপলব্ধ
732 নাম : কমলাক্ষু রায় পিতার নাম: কিশোর কান্তি রায় বাড়ির নং : n0120 বয়স : 43 লিঙ্গ : পুরুষ	FRN2351963 ফটো উপলব্ধ	733 নাম : সবিতা রায় স্বামীর নাম: কিশোর কান্তি রায় বাড়ির নং : n0120 বয়স : 66 লিঙ্গ : মহিলা	NJH2306124 ফটো উপলব্ধ	734 নাম : কমলেশ রায় পিতার নাম: হরলাল রায় বাড়ির নং : n0120 বয়স : 38 লিঙ্গ : পুরুষ	FRN3196482 ফটো উপলব্ধ
735 নাম : কিশোর কান্তি রায় পিতার নাম: বিহারীলাল রায় বাড়ির নং : n0120 বয়স : 76 লিঙ্গ : পুরুষ	NJH2306116 ফটো উপলব্ধ	736 নাম : সুজন রায় পিতার নাম: নগেন রায় বাড়ির নং : n0115 বয়স : 31 লিঙ্গ : পুরুষ	NJH1494954 ফটো উপলব্ধ	737 নাম : অমর রায় পিতার নাম: নগেন রায় বাড়ির নং : n0115 বয়স : 33 লিঙ্গ : পুরুষ	NJH1494947 ফটো উপলব্ধ
738 নাম : আদরী রায় স্বামীর নাম: সমর রায় বাড়ির নং : n0115 বয়স : 34 লিঙ্গ : মহিলা	NJH1494889 ফটো উপলব্ধ	739 নাম : মিনতি রায় স্বামীর নাম: লগেন রায় বাড়ির নং : n0115 বয়স : 56 লিঙ্গ : মহিলা	FRN1618354 ফটো উপলব্ধ	740 নাম : নগেন রায় পিতার নাম: হাবল রায় বাড়ির নং : n0115 বয়স : 63 লিঙ্গ : পুরুষ	FRN1479187 ফটো উপলব্ধ



741 নাম : রুমকী রায় স্বামীর নাম: শংকর রায় বাড়ির নং : n0108 বয়স : 44 লিঙ্গ : মহিলা	FRN2705010 ফটো উপলব্ধ	742 নাম : অমর নাথ রায় পিতার নাম: জগদীশ রায় বাড়ির নং : n0108 বয়স : 50 লিঙ্গ : পুরুষ	NJH1812197 ফটো উপলব্ধ	743 নাম : শিয়া সরকার কৈরী স্বামীর নাম: দীপঙ্কর সরকার বাড়ির নং : এন0152 বয়স : 23 লিঙ্গ : মহিলা	NJH2827368 ফটো উপলব্ধ
744 নাম : সুস্মিতা সরকার স্বামীর নাম: শুভাঙ্কর সরকার বাড়ির নং : N0207 বয়স : 27 লিঙ্গ : মহিলা	NJH2550358 ফটো উপলব্ধ	745 নাম : দীপঙ্কর সরকার পিতার নাম: দিলীপ সরকার বাড়ির নং : n0152 বয়স : 29 লিঙ্গ : পুরুষ	NJH1811934 ফটো উপলব্ধ	746 নাম : নির্মলা সরকার স্বামীর নাম: দিলীপ সরকার বাড়ির নং : n0154 বয়স : 54 লিঙ্গ : মহিলা	FRN2770378 ফটো উপলব্ধ
747 নাম : লিটন সেখ পিতার নাম: সাবির সেখ বাড়ির নং : N0024 বয়স : 27 লিঙ্গ : পুরুষ	NJH2550713 ফটো উপলব্ধ	748 নাম : মুস্তাফি জুর সেখ পিতার নাম: ছয়রুদ্দিন সেখ বাড়ির নং : N0036 বয়স : 24 লিঙ্গ : পুরুষ	NJH2550945 ফটো উপলব্ধ	749 নাম : মনিরুল সেখ পিতার নাম: আজরুল সেখ বাড়ির নং : N0022 বয়স : 24 লিঙ্গ : পুরুষ	NJH2550572 ফটো উপলব্ধ
750 নাম : সামসুন্নাহার বিবি স্বামীর নাম: সালাম সেখ বাড়ির নং : n0138 বয়স : 44 লিঙ্গ : মহিলা	FRN2705044 ফটো উপলব্ধ	751 নাম : সাকিনা খাতুন স্বামীর নাম: লিটন সেখ বাড়ির নং : এন0024 বয়স : 24 লিঙ্গ : মহিলা	NJH2691954 ফটো উপলব্ধ	752 নাম : সালাম সেখ পিতার নাম: জহুর সেখ বাড়ির নং : n0138 বয়স : 53 লিঙ্গ : পুরুষ	FRN0446955 ফটো উপলব্ধ
753 নাম : চুমা সেখ পিতার নাম: কালু সেখ বাড়ির নং : n0146 বয়স : 49 লিঙ্গ : পুরুষ	WB/08/057/585781 ফটো উপলব্ধ	754 নাম : নবীউল সেখ পিতার নাম: হাসিবুল সেখ বাড়ির নং : N0049 বয়স : 24 লিঙ্গ : পুরুষ	NJH2550606 ফটো উপলব্ধ	755 নাম : সামিম সেখ পিতার নাম: সালাম সেখ বাড়ির নং : এন0138 বয়স : 23 লিঙ্গ : পুরুষ	NJH2663136 ফটো উপলব্ধ
756 নাম : নাসিম সেখ পিতার নাম: সালাম সেখ বাড়ির নং : এন0138 বয়স : 21 লিঙ্গ : পুরুষ	NJH2826949 ফটো উপলব্ধ	757 নাম : সঞ্জয় হালদার পিতার নাম: সাধন হালদার বাড়ির নং : n0114 বয়স : 39 লিঙ্গ : পুরুষ	FRN3107620 ফটো উপলব্ধ	758 নাম : সন্ধ্যা হালদার স্বামীর নাম: গনেশ হালদার বাড়ির নং : n0103 বয়স : 66 লিঙ্গ : মহিলা	FRN1685965 ফটো উপলব্ধ
759 নাম : সনোকা হালদার স্বামীর নাম: সাধন হালদার বাড়ির নং : n0114 বয়স : 63 লিঙ্গ : মহিলা	WB/09/058/204319 ফটো উপলব্ধ	760 নাম : প্রিয়াংকা মন্ডল পিতার নাম: দিলীপ মন্ডল বাড়ির নং : রনসাগর বয়স : 24 লিঙ্গ : মহিলা	WSC2631018 ফটো উপলব্ধ	761 নাম : রাখি মন্ডল পিতার নাম: চণ্ডিচরন মন্ডল বাড়ির নং : এন0287 বয়স : 21 লিঙ্গ : মহিলা	NJH2932507 ফটো উপলব্ধ

Deleted After
Verification by
Judicial Officers



762	1	NJH2970416
নাম : সৌভিক পট্টআদর পিতার নাম: স্বপন পট্টআদর বাড়ির নং : রনসাগর বয়স : 21 লিঙ্গ : পুরুষ		ফটো উপলব্ধ

763	1	NJH2971802
নাম : ইশান সেখ পিতার নাম: ইব্রাহিম সেখ বাড়ির নং : এন0070 বয়স : 18 লিঙ্গ : পুরুষ		ফটো উপলব্ধ



বিধানসভা নির্বাচনক্ষেত্রের নং, নাম : 64-মুর্শিদাবাদ
1- সংযোজন তালিকা 2 (28-02-2026 06-04-2026)

764	2	NJH2981397
নাম : রাজেশ মন্ডল পিতার নাম: হীরালাল মন্ডল বাড়ির নং : এন0110 বয়স : 24 লিঙ্গ : পুরুষ		ফটো উপলব্ধ

765	2	NJH2982015
নাম : রেশম খাতুন পিতার নাম: চুন্না সেখ বাড়ির নং : এন0146 বয়স : 19 লিঙ্গ : মহিলা		ফটো উপলব্ধ

নির্বাচক সংখ্যার সারসংক্ষেপ :

A) নির্বাচকের সংখ্যা :

	নির্বাচক তালিকার প্রকৃতি	নির্বাচক তালিকার পরিচিতি :	নির্বাচকের সংখ্যা :				
			পুরুষ	মহিলা	তৃতীয় লিঙ্গ	মোট	
I	মূল তালিকা	মূল তালিকা	বিশেষ নিবিড় সংশোধন ২০২৬ এর চূড়ান্ত ভোটার তালিকার সহিত 06-04-2026 তারিখ অবধি সংশোধিত নির্বাচক তালিকা	384	377	0	761
II	1- সংযোজন তালিকা	সংযোজনী 1	বিশেষ সংক্ষিপ্ত সংশোধন 2026	2	0	0	2
		সংযোজনী 2	ধারাবাহিক সংশোধন 2026	1	1	0	2
			মোট	3	1	0	4
III	2- বিয়োজন তালিকা	সংযোজনী 1	বিশেষ সংক্ষিপ্ত সংশোধন 2026	1	4	0	5
		সংযোজনী 2	ধারাবাহিক সংশোধন 2026	0	0	0	0
			মোট	1	4	0	5
IV	'লিঙ্গ ক্ষেত্রের' পরিবর্তনের কারণে পার্থক্য			0	0	0	0
V	বিচারপ্রক্রিয়ার অধীনস্থ			0	0	0	0
VI	বিচার বিভাগীয় আধিকারিক কর্তৃক বিচারপূর্বক নিষ্পত্তির পর বিয়োজিত			37	61	0	98
নির্বাচকের মোট সংখ্যা (I+II-III+IV-V-VI)				349	313	0	662

B) ক্রটি সংশোধনের সংখ্যা :

নির্বাচক তালিকার প্রকৃতি	নির্বাচক তালিকার পরিচিতি :	ক্রটি সংশোধনের সংখ্যা :
সংযোজনী 1	বিশেষ সংক্ষিপ্ত সংশোধন 2026	0
সংযোজনী 2	ধারাবাহিক সংশোধন 2026	0
	মোট	0

নির্বাচক নিবন্ধন আধিকারিকের স্বাক্ষর

E-মৃত, S-স্থানান্তরিত, R-একাধিকবার অন্তর্ভুক্ত, M-নিখোঁজ, Q-যোগ্য নহে