



নির্বাচক তালিকা 2026 S25 পশ্চিমবঙ্গ

বিধানসভা নির্বাচনক্ষেত্রের নং, নাম ও সংরক্ষণের স্থিতি : 67 - বড়এণা (তপশীলি জাতি)		অংশ নং : 232																			
বিধানসভা নির্বাচনক্ষেত্রটি যে লোকসভা নির্বাচনক্ষেত্রের / ক্ষেত্রসমূহের অন্তর্ভুক্ত তার নং, নাম ও সংরক্ষণ স্থিতি : 10 - বহরমপুর (সাধারণ)																					
1. সংশোধনের পূর্ণ বিবরণ																					
সংশোধনের বৎসর :	2026	নির্বাচক তালিকার পরিচিতি : বিশেষ নিবিড় সংশোধন ২০২৬ এর চূড়ান্ত ভোটার তালিকার সহিত 06-04-2026 তারিখ অবধি সংশোধিত নির্বাচক তালিকা																			
ভিত্তি তারিখ :	01-01-2026																				
সংশোধনের প্রকৃতি :	ধারাবাহিক সংশোধন 2026																				
প্রকাশনার তারিখ :	06-04-2026																				
2. অংশ ও নির্বাচনী এলাকার পূর্ণ বিবরণ :																					
অংশের ভাগ নং ও নাম :																					
1-উত্তরপাড়া		<table border="1" style="width: 100%; border-collapse: collapse;"> <tr> <td>প্রধান শহর/গ্রাম</td> <td>: গড্ডা</td> </tr> <tr> <td>ওয়ার্ড</td> <td>:</td> </tr> <tr> <td>থানা</td> <td>: ভারতপুর</td> </tr> <tr> <td>গ্রাম পঞ্চায়েত</td> <td>: গড্ডা</td> </tr> <tr> <td>ব্লক</td> <td>: ভারতপুর-1</td> </tr> <tr> <td>মহকুমা</td> <td>: কান্দী</td> </tr> <tr> <td>জেলা</td> <td>: মুর্শিদাবাদ</td> </tr> <tr> <td>পিন</td> <td>: 742161</td> </tr> </table>				প্রধান শহর/গ্রাম	: গড্ডা	ওয়ার্ড	:	থানা	: ভারতপুর	গ্রাম পঞ্চায়েত	: গড্ডা	ব্লক	: ভারতপুর-1	মহকুমা	: কান্দী	জেলা	: মুর্শিদাবাদ	পিন	: 742161
প্রধান শহর/গ্রাম	: গড্ডা																				
ওয়ার্ড	:																				
থানা	: ভারতপুর																				
গ্রাম পঞ্চায়েত	: গড্ডা																				
ব্লক	: ভারতপুর-1																				
মহকুমা	: কান্দী																				
জেলা	: মুর্শিদাবাদ																				
পিন	: 742161																				
3. ভোট গ্রহন কেন্দ্রের পূর্ণ বিবরণ :																					
ভোট গ্রহন কেন্দ্রের নং, নাম :		ভোট গ্রহন কেন্দ্রের শ্রেণী :		গ্রামীণ																	
232 - গড্ডা গোপীকিশোরী প্রাথমিক বিদ্যালয়		এই অংশে সহায়ক ভোটগ্রহন কেন্দ্রের সংখ্যা		0																	
ভোট গ্রহন কেন্দ্রের ঠিকানা :		:																			
গড্ডা গোপীকিশোরী প্রাথমিক বিদ্যালয়, রুম-২, গড্ডা																					
4. নির্বাচকের সংখ্যা :																					
প্রথম ক্রমিক নং	শেষ ক্রমিক নং	মোট সংখ্যা																			
		পুরুষ	মহিলা	তৃতীয় লিঙ্গ	মোট																
1	600	304	291	0	595																

নির্বাচক নিবন্ধন আধিকারিকের স্বাক্ষর

Nazri Naksha

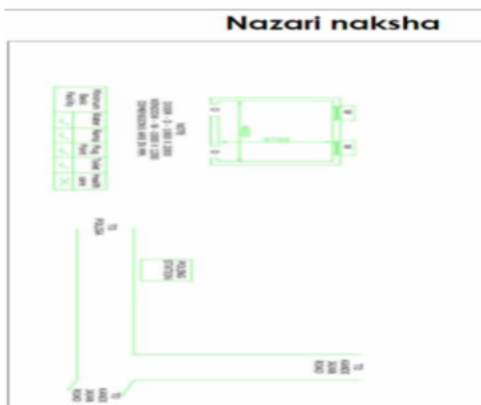

Google Map View

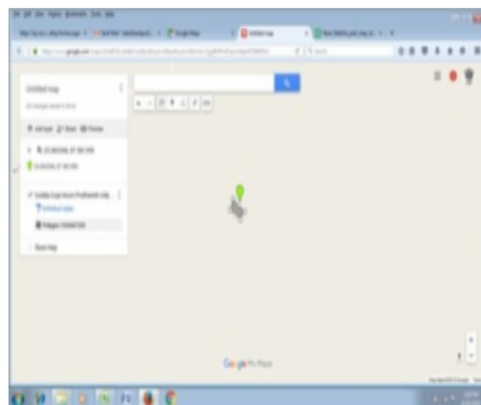

Polling Station Building Front View



Polling Station Front View



Cad View

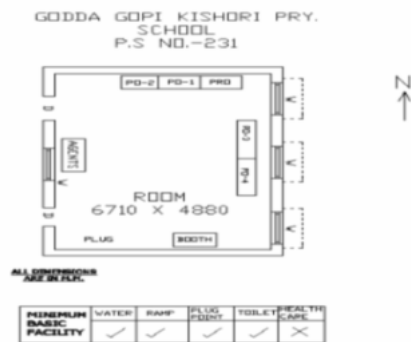

Key MAP View

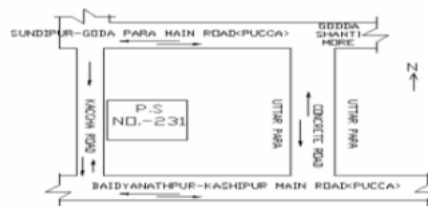



1 নাম : রুপালী বিবি স্বামীর নাম: সাবাদুল্লা সেখ বাড়ির নং : n0083 বয়স : 46 লিঙ্গ : মহিলা	GRZ3005600 ফটো উপলব্ধ	2 নাম : মহঃ হাফিজুর রহমান পিতার নাম: আব্দুল জাক্বার বাড়ির নং : n0085 বয়স : 61 লিঙ্গ : পুরুষ	IJT1213388 ফটো উপলব্ধ	3 নাম : আক্কেল সেখ পিতার নাম: আব্দুল জাক্বার বাড়ির নং : n0085 বয়স : 51 লিঙ্গ : পুরুষ	IJT1381151 ফটো উপলব্ধ
4 নাম : আয়েসা সুলতানা স্বামীর নাম: আক্কেল সেখ বাড়ির নং : n0085 বয়স : 50 লিঙ্গ : মহিলা	IJT1146695 ফটো উপলব্ধ	5 নাম : লীলা সেখ স্বামীর নাম: হাফিজুল সেখ বাড়ির নং : n0085 বয়স : 57 লিঙ্গ : মহিলা	WB/10/067/477322 ফটো উপলব্ধ	6 নাম : লাল সেখ মায়ের নাম: আনকাজা বিবি সেখ বাড়ির নং : n0085 বয়স : 53 লিঙ্গ : পুরুষ	GRZ3006434 ফটো উপলব্ধ
7 নাম : মাহাফুজা রহমান পিতার নাম: হাফিজুল রহমান বাড়ির নং : n0085 বয়স : 30 লিঙ্গ : মহিলা	IJT1381144 ফটো উপলব্ধ	8 নাম : মেহেরুননোসা বিবি স্বামীর নাম: কামালউদ্দিন সেখ বাড়ির নং : n0095 বয়স : 49 লিঙ্গ : মহিলা	GRZ3006657 ফটো উপলব্ধ	9 নাম : হসিরুল শেখ পিতার নাম: লাল শেখ বাড়ির নং : এন0085 বয়স : 26 লিঙ্গ : পুরুষ	IJT1715838 ফটো উপলব্ধ
10 নাম : জসিমুদ্দিন সেখ পিতার নাম: কামালউদ্দিন সেখ বাড়ির নং : এন0095 বয়স : 25 লিঙ্গ : পুরুষ	IJT1715853 ফটো উপলব্ধ	11 নাম : ফিরোজা বিবি স্বামীর নাম: ফিরাজুল সেখ বাড়ির নং : n0082 বয়স : 35 লিঙ্গ : মহিলা	IJT1053040 ফটো উপলব্ধ	12 নাম : মুস্তাকিম সেখ পিতার নাম: ইজাদি সেখ বাড়ির নং : n0082 বয়স : 73 লিঙ্গ : পুরুষ	IJT0886994 ফটো উপলব্ধ
13 নাম : মিরাজুল সেখ পিতার নাম: আব্দুল আলিম সেখ বাড়ির নং : n0076 বয়স : 30 লিঙ্গ : পুরুষ	IJT1381201 ফটো উপলব্ধ	14 নাম : মনোরাবিবি সেখ স্বামীর নাম: রাফাতুল্লা সেখ বাড়ির নং : n0076 বয়স : 55 লিঙ্গ : মহিলা	WB/10/067/477304 ফটো উপলব্ধ	15 নাম : উম্মে হাবিবা বিবি স্বামীর নাম: দেলবাহার মল্লিক বাড়ির নং : n0076 বয়স : 32 লিঙ্গ : মহিলা	IJT1381185 ফটো উপলব্ধ
16 নাম : দেলবাহার মল্লিক পিতার নাম: আবসার মল্লিক বাড়ির নং : n0076 বয়স : 33 লিঙ্গ : পুরুষ	IJT1290303 ফটো উপলব্ধ	17 নাম : আরমিনা বিবি স্বামীর নাম: আনোয়ার মল্লিক বাড়ির নং : n0076 বয়স : 43 লিঙ্গ : মহিলা	GRZ3313988 ফটো উপলব্ধ	18 নাম : আনোয়ার মল্লিক পিতার নাম: আবসার মল্লিক বাড়ির নং : n0076 বয়স : 50 লিঙ্গ : পুরুষ	GRZ3006400 ফটো উপলব্ধ
19 নাম : অনোয়ারা বিবি স্বামীর নাম: আবসার মল্লিক বাড়ির নং : n0076 বয়স : 63 লিঙ্গ : মহিলা	WB/10/067/477144 ফটো উপলব্ধ	20 নাম : রিক্ত মাঝি স্বামীর নাম: বৃকদর মাঝি বাড়ির নং : n0101 বয়স : 28 লিঙ্গ : মহিলা	IJT1578756 ফটো উপলব্ধ	21 নাম : শান্ত সেখ পিতার নাম: রাফাতুল্লা সেখ বাড়ির নং : n0076 বয়স : 28 লিঙ্গ : পুরুষ	IJT1520923 ফটো উপলব্ধ
22 নাম : ফারসি বিবি স্বামীর নাম: মিরাজুল সেখ বাড়ির নং : n0076 বয়স : 27 লিঙ্গ : মহিলা	IJT1925098 ফটো উপলব্ধ	23 নাম : রাফাতুল্লা সেখ পিতার নাম: ফজলেহক সেখ বাড়ির নং : n0076 বয়স : 61 লিঙ্গ : পুরুষ	IJT1924596 ফটো উপলব্ধ	24 নাম : ফিরোজ মুস্তাকিম সেখ পিতার নাম: মুস্তাকিম সেখ বাড়ির নং : n0082 বয়স : 39 লিঙ্গ : পুরুষ	IJT1146547 ফটো উপলব্ধ
25 নাম : জাহির মুস্তাকিম সেখ পিতার নাম: মুস্তাকিম সেখ বাড়ির নং : n0082 বয়স : 33 লিঙ্গ : পুরুষ	IJT1028786 ফটো উপলব্ধ	26 নাম : এলিজা খাতুন স্বামীর নাম: জেহের আলি সেখ বাড়ির নং : এন0096 বয়স : 28 লিঙ্গ : মহিলা	IJT2026052 ফটো উপলব্ধ	27 নাম : সামিম সেখ পিতার নাম: লাল সেখ বাড়ির নং : এন0085 বয়স : 21 লিঙ্গ : পুরুষ	IJT2118453 ফটো উপলব্ধ
28 নাম : সালমা খাতুন পিতার নাম: মহঃ নুরআলম বাড়ির নং : n0068 part 231 বয়স : 30 লিঙ্গ : মহিলা	IJT1347749 ফটো উপলব্ধ	29 নাম : ফারহাদ আহমেদ পিতার নাম: আক্কেল সেখ বাড়ির নং : এন0085 বয়স : 20 লিঙ্গ : পুরুষ	IJT2157725 ফটো উপলব্ধ	30 নাম : সুকরুণা খাতুন স্বামীর নাম: নাইস সেখ বাড়ির নং : 032 বয়স : 23 লিঙ্গ : মহিলা	IJT2025955 ফটো উপলব্ধ

31	IJT1633643	নাম : জয়গোপাল ঘোষ পিতার নাম: শ্রীমন্দন ঘোষ বাড়ির নং : 0004 বয়স : 33 লিঙ্গ : পুরুষ	ফটো উপলব্ধ	32	IJT1213404	নাম : সাগর ঘোষ পিতার নাম: কৃষ্ণ প্রসাদ ঘোষ বাড়ির নং : n0009 বয়স : 41 লিঙ্গ : পুরুষ	ফটো উপলব্ধ	33	IJT1704733	নাম : করবি ঘোষ স্বামীর নাম: সাগর ঘোষ বাড়ির নং : এন০০০৯ বয়স : 31 লিঙ্গ : মহিলা	ফটো উপলব্ধ
34	IJT1925205	নাম : নমিতা ঘোষ স্বামীর নাম: সিদ্ধার্থ ঘোষ বাড়ির নং : N0009 বয়স : 27 লিঙ্গ : মহিলা	ফটো উপলব্ধ	35	IJT1925262	নাম : রাখী ঘোষ স্বামীর নাম: সাক্ষী গোপাল ঘোষ বাড়ির নং : N0003 বয়স : 24 লিঙ্গ : মহিলা	ফটো উপলব্ধ	36	IJT1028273	নাম : সুন্দর গোপাল ঘোষ পিতার নাম: অমত লাল ঘোষ বাড়ির নং : n0009 বয়স : 38 লিঙ্গ : পুরুষ	ফটো উপলব্ধ
37	WB/10/067/477009	নাম : প্রভাতী ঘোষ স্বামীর নাম: অমতলাল ঘোষ বাড়ির নং : n0009 বয়স : 55 লিঙ্গ : মহিলা	ফটো উপলব্ধ	38	IJT2213098	নাম : রনজিৎ ঘোষ পিতার নাম: কৃষ্ণপ্রসাদ ঘোষ বাড়ির নং : n0009 বয়স : 63 লিঙ্গ : পুরুষ	ফটো উপলব্ধ	39	IJT1381334	নাম : লক্ষ্মী ঘোষ স্বামীর নাম: তারক ঘোষ বাড়ির নং : n0007 বয়স : 39 লিঙ্গ : মহিলা	ফটো উপলব্ধ
40	WB/10/067/477014	নাম : গৌরী ঘোষ পিতার নাম: কালিপদ ঘোষ বাড়ির নং : n0002 বয়স : 53 লিঙ্গ : মহিলা	ফটো উপলব্ধ	41	WB/10/067/477004	নাম : সাধনা ঘোষ স্বামীর নাম: মনোজিত ঘোষ বাড়ির নং : n0001 বয়স : 53 লিঙ্গ : মহিলা	ফটো উপলব্ধ	42	WB/10/067/477005	নাম : বিশুজিত ঘোষ পিতার নাম: সুধীর ঘোষ বাড়ির নং : n0001 বয়স : 53 লিঙ্গ : পুরুষ	ফটো উপলব্ধ
43	IJT1788298	নাম : অনিলা বালা ঘোষ স্বামীর নাম: কৃষ্ণ প্রসাদ ঘোষ বাড়ির নং : n0009 বয়স : 89 লিঙ্গ : মহিলা	ফটো উপলব্ধ	44	WB/10/067/477003	নাম : মনোজিৎ ঘোষ পিতার নাম: সুধীর ঘোষ বাড়ির নং : n0001 বয়স : 59 লিঙ্গ : পুরুষ	ফটো উপলব্ধ	45	GRZ3005634	নাম : সদানন্দ ঘোষ পিতার নাম: উমাপ্রসাদ ঘোষ বাড়ির নং : n0003 বয়স : 56 লিঙ্গ : পুরুষ	ফটো উপলব্ধ
46	WB/10/067/477010	নাম : নিলীমা ঘোষ পিতার নাম: সদানন্দ ঘোষ বাড়ির নং : n0003 বয়স : 51 লিঙ্গ : মহিলা	ফটো উপলব্ধ	47	IJT1213545	নাম : সাক্ষী গোপাল ঘোষ পিতার নাম: সদানন্দ ঘোষ বাড়ির নং : n0003 বয়স : 33 লিঙ্গ : পুরুষ	ফটো উপলব্ধ	48	WB/10/067/477006	নাম : শ্রীমন্দন ঘোষ পিতার নাম: কৃষ্ণপ্রসাদ ঘোষ বাড়ির নং : n0004 বয়স : 57 লিঙ্গ : পুরুষ	ফটো উপলব্ধ
49	WB/10/067/477007	নাম : মমতা ঘোষ স্বামীর নাম: শ্রীমন্দন ঘোষ বাড়ির নং : n0004 বয়স : 52 লিঙ্গ : মহিলা	ফটো উপলব্ধ	50	GRZ3005675	নাম : তারক ঘোষ পিতার নাম: মদনমোহন ঘোষ বাড়ির নং : n0007 বয়স : 41 লিঙ্গ : পুরুষ	ফটো উপলব্ধ	51	WB/10/067/477012	নাম : পুনির্মা ঘোষ স্বামীর নাম: রনজিৎ ঘোষ বাড়ির নং : n0009 বয়স : 56 লিঙ্গ : মহিলা	ফটো উপলব্ধ
52	WB/10/067/477008	নাম : অমতলাল ঘোষ পিতার নাম: কৃষ্ণপ্রসাদ ঘোষ বাড়ির নং : n0009 বয়স : 61 লিঙ্গ : পুরুষ	ফটো উপলব্ধ	53	GRZ3313822	নাম : সিদ্ধার্থ ঘোষ পিতার নাম: রনজিত ঘোষ বাড়ির নং : n0009 বয়স : 38 লিঙ্গ : পুরুষ	ফটো উপলব্ধ	54	IJT1028281	নাম : ব্রজ গোপাল ঘোষ পিতার নাম: রণজিত ঘোষ বাড়ির নং : n0009 বয়স : 36 লিঙ্গ : পুরুষ	ফটো উপলব্ধ
55	IJT2025989	নাম : ফুলবাবু সেখ পিতার নাম: রেজেল সেখ বাড়ির নং : এন০০০৩ বয়স : 25 লিঙ্গ : পুরুষ	ফটো উপলব্ধ	56	WB/10/067/477026	নাম : নিয়তি চটোপাধ্যায় স্বামীর নাম: ত্রিপথনাথ চটোপাধ্যায় বাড়ির নং : n0053 বয়স : 76 লিঙ্গ : মহিলা	ফটো উপলব্ধ	57	IJT1028554	নাম : বাসন্তী চ্যাটার্জী স্বামীর নাম: মানবেন্দ্র চ্যাটার্জী বাড়ির নং : n0053 বয়স : 34 লিঙ্গ : মহিলা	ফটো উপলব্ধ
58	WB/10/067/477180	নাম : স্বপ্না মাঝি স্বামীর নাম: সত্যনারায়ন মাঝি বাড়ির নং : n0053 বয়স : 53 লিঙ্গ : মহিলা	ফটো উপলব্ধ	59	IJT1578889	নাম : দেবীকা চ্যাটার্জী পিতার নাম: তরুন চ্যাটার্জী বাড়ির নং : n0114 বয়স : 27 লিঙ্গ : মহিলা	ফটো উপলব্ধ	60	IJT1028752	নাম : নূরজিনা জাহির সেখ স্বামীর নাম: জাহির সেখ বাড়ির নং : n0096 বয়স : 33 লিঙ্গ : মহিলা	ফটো উপলব্ধ

61 নাম : মানবেন্দ্র চ্যাটার্জী পিতার নাম: ত্রিপথনাথ চ্যাটার্জী বাড়ির নং : n0096 বয়স : 51 লিঙ্গ : পুরুষ	WB/10/067/477027	62 নাম : বসন্ত চ্যাটার্জী পিতার নাম: যোগেশ চ্যাটার্জী বাড়ির নং : n0014 বয়স : 63 লিঙ্গ : পুরুষ	IJT2209450	63 নাম : সুনিতি চ্যাটার্জী স্বামীর নাম: বসন্ত চ্যাটার্জী বাড়ির নং : n0014 বয়স : 57 লিঙ্গ : মহিলা	GRZ3005741
64 নাম : দেবশীষ চ্যাটার্জী পিতার নাম: কমলাপতি চ্যাটার্জী বাড়ির নং : n0020 বয়স : 59 লিঙ্গ : পুরুষ	WB/10/067/447034	65 নাম : তরুণ চ্যাটার্জী পিতার নাম: ধনপতি চ্যাটার্জী বাড়ির নং : n0039 বয়স : 59 লিঙ্গ : পুরুষ	GRZ1536507	66 নাম : শ্যামল চ্যাটার্জী পিতার নাম: নীলকান্ত চ্যাটার্জী বাড়ির নং : n0043 বয়স : 76 লিঙ্গ : পুরুষ	GRZ3005725
67 নাম : হিরন কুমার চ্যাটার্জী পিতার নাম: নীলকান্ত চ্যাটার্জী বাড়ির নং : n0043 বয়স : 60 লিঙ্গ : পুরুষ	WB/10/067/477038	68 নাম : বেবি চ্যাটার্জী স্বামীর নাম: হীরন চ্যাটার্জী বাড়ির নং : n0043 বয়স : 47 লিঙ্গ : মহিলা	GRZ3005733	69 নাম : সোমনাথ চ্যাটার্জী পিতার নাম: বিরামকৃষ্ণ চ্যাটার্জী বাড়ির নং : n0050 বয়স : 48 লিঙ্গ : পুরুষ	GRZ1536481
70 নাম : প্রেমনাথ চ্যাটার্জী পিতার নাম: বিরাম কৃষ্ণ চ্যাটার্জী বাড়ির নং : n0050 বয়স : 46 লিঙ্গ : পুরুষ	GRZ1536887	71 নাম : বিজয়া চ্যাটার্জী স্বামীর নাম: প্রেমনাথ চ্যাটার্জী বাড়ির নং : n0050 বয়স : 37 লিঙ্গ : মহিলা	GRZ3313830	72 নাম : প্রিয়ান্বিতা চ্যাটার্জী স্বামীর নাম: সোমনাথ চ্যাটার্জী বাড়ির নং : n0050 বয়স : 40 লিঙ্গ : মহিলা	IJT1146307
73 নাম : রাসমনি চ্যাটার্জী স্বামীর নাম: রামব্রহ্ম চ্যাটার্জী বাড়ির নং : n0051 বয়স : 81 লিঙ্গ : মহিলা	WB/10/067/477047	74 নাম : দিপিকা চ্যাটার্জী পিতার নাম: তরুণ চ্যাটার্জী বাড়ির নং : এন০০৩৯ বয়স : 23 লিঙ্গ : মহিলা	IJT2026029	75 নাম : রীতা চ্যাটার্জী স্বামীর নাম: তরুণ চ্যাটার্জী বাড়ির নং : n0039 বয়স : 53 লিঙ্গ : মহিলা	GRZ1536499
76 নাম : বাসুদেব চ্যাটার্জী পিতার নাম: বসন্ত কুমার চ্যাটার্জী বাড়ির নং : n0014 বয়স : 33 লিঙ্গ : পুরুষ	IJT1213313	77 নাম : সংগীতা অধিকারী চ্যাটার্জী স্বামীর নাম: বাসুদেব চ্যাটার্জী বাড়ির নং : এন0014 পাট 232 স্ল 89 বয়স : 21 লিঙ্গ : মহিলা	IJT2165447	78 নাম : মৃগায় দত্ত পিতার নাম: কাজল দত্ত বাড়ির নং : n0079 বয়স : 36 লিঙ্গ : পুরুষ	IJT1146679
79 নাম : ইন্দ্রজিৎ দত্ত পিতার নাম: গৌতম দত্ত বাড়ির নং : এন0049 বয়স : 23 লিঙ্গ : পুরুষ	IJT1998996	80 নাম : ছায়া রানী দত্ত স্বামীর নাম: আশিষ দত্ত বাড়ির নং : n0107 বয়স : 49 লিঙ্গ : মহিলা	IJT1578814	81 নাম : শিল্পী দত্ত পিতার নাম: গৌরী শঙ্কর দত্ত বাড়ির নং : N0099 বয়স : 27 লিঙ্গ : মহিলা	IJT1586734
82 নাম : শাম্পি দত্ত পিতার নাম: দেবশঙ্কর দত্ত বাড়ির নং : n0123 বয়স : 26 লিঙ্গ : মহিলা	IJT1633668	83 নাম : সঞ্চিতা দত্ত স্বামীর নাম: সঞ্জয় দত্ত বাড়ির নং : এন০০৪৮ বয়স : 29 লিঙ্গ : মহিলা	IJT1704741	84 নাম : বন্দনা দত্ত স্বামীর নাম: কাজল দত্ত বাড়ির নং : n0079 বয়স : 52 লিঙ্গ : মহিলা	IJT1998871
85 নাম : মিহির দত্ত পিতার নাম: নুসিংহ জীবন দত্ত বাড়ির নং : n0078 বয়স : 55 লিঙ্গ : পুরুষ	IJT2089688	86 নাম : সম্পা দত্ত স্বামীর নাম: মিহির দত্ত বাড়ির নং : n0078 বয়স : 45 লিঙ্গ : মহিলা	GRZ3005840	87 নাম : অনিতা দত্ত স্বামীর নাম: শিবসাধন দত্ত বাড়ির নং : n0079 বয়স : 57 লিঙ্গ : মহিলা	IJT1998863
88 নাম : শিবসাধন দত্ত পিতার নাম: বলরাম দত্ত বাড়ির নং : n0079 বয়স : 67 লিঙ্গ : পুরুষ	IJT1788165	89 নাম : রিয়া দত্ত স্বামীর নাম: মৃগায় দত্ত বাড়ির নং : N0079 বয়স : 24 লিঙ্গ : মহিলা	IJT1925221	90 নাম : কাজল দত্ত পিতার নাম: বলরাম দত্ত বাড়ির নং : n0079 বয়স : 57 লিঙ্গ : পুরুষ	IJT1998855



91 নাম : বিশ্বজিৎ দত্ত পিতার নাম: নুসিংহ জীবন দত্ত বাড়ির নং : n0078 বয়স : 56 লিঙ্গ : পুরুষ	GRZ2655462 ফটো উপলব্ধ	92 নাম : চামেলী দত্ত স্বামীর নাম: চঞ্চল দত্ত বাড়ির নং : n0078 বয়স : 59 লিঙ্গ : মহিলা	GRZ1536051 ফটো উপলব্ধ	93 নাম : অভিজিৎ দত্ত পিতার নাম: গৌতম দত্ত বাড়ির নং : 0049 বয়স : 26 লিঙ্গ : পুরুষ	IJT1633726 ফটো উপলব্ধ
94 নাম : ছবি দত্ত স্বামীর নাম: কার্তিক দত্ত বাড়ির নং : n0040 বয়স : 73 লিঙ্গ : মহিলা	WB/10/067/477059 ফটো উপলব্ধ	95 নাম : কম্পনা দত্ত স্বামীর নাম: ভবানী শঙ্কর দত্ত বাড়ির নং : n0041 বয়স : 40 লিঙ্গ : মহিলা	IJT1028463 ফটো উপলব্ধ	96 নাম : শিখা দত্ত পিতার নাম: কালিকিৎকর দত্ত বাড়ির নং : n0044 বয়স : 69 লিঙ্গ : মহিলা	GRZ1537117 ফটো উপলব্ধ
97 নাম : তাপস দত্ত পিতার নাম: কালিকিৎকর দত্ত বাড়ির নং : n0044 বয়স : 55 লিঙ্গ : পুরুষ	WB/10/067/477068 ফটো উপলব্ধ	98 নাম : জয়াবতী দত্ত স্বামীর নাম: তাপস দত্ত বাড়ির নং : n0044 বয়স : 42 লিঙ্গ : মহিলা	JNR3058898 ফটো উপলব্ধ	99 নাম : দীপক দত্ত পিতার নাম: কালিকিৎকর দত্ত বাড়ির নং : n0044 বয়স : 49 লিঙ্গ : পুরুষ	GRZ1536358 ফটো উপলব্ধ
100 নাম : নমিতা দত্ত স্বামীর নাম: দীপক কুমার দত্ত বাড়ির নং : n0044 বয়স : 43 লিঙ্গ : মহিলা	JNR2703304 ফটো উপলব্ধ	101 নাম : সুপ্রিয়া দত্ত স্বামীর নাম: শ্রীমন্ত দত্ত বাড়ির নং : n0048 বয়স : 46 লিঙ্গ : মহিলা	GRZ3313848 ফটো উপলব্ধ	102 নাম : সঞ্জয় দত্ত পিতার নাম: ত পন দত্ত বাড়ির নং : n0048 বয়স : 46 লিঙ্গ : পুরুষ	GRZ3261658 ফটো উপলব্ধ
103 নাম : গৌতম দত্ত পিতার নাম: তারাপদ দত্ত বাড়ির নং : n0049 বয়স : 67 লিঙ্গ : পুরুষ	WB/10/067/477070 ফটো উপলব্ধ	104 নাম : অনুপমা দত্ত স্বামীর নাম: গৌতম দত্ত বাড়ির নং : n0049 বয়স : 46 লিঙ্গ : মহিলা	GRZ2656759 ফটো উপলব্ধ	105 নাম : বিদ্যুৎপ্রভা দত্ত স্বামীর নাম: মৃত্যুঞ্জয় দত্ত বাড়ির নং : n0078 বয়স : 49 লিঙ্গ : মহিলা	GRZ1536523 ফটো উপলব্ধ
106 নাম : দেবপ্রসাদ দত্ত পিতার নাম: কুপাসিন্দু দত্ত বাড়ির নং : n0080 বয়স : 69 লিঙ্গ : পুরুষ	GRZ3198413 ফটো উপলব্ধ	107 নাম : দিপালী দত্ত স্বামীর নাম: দেবপ্রসাদ দত্ত বাড়ির নং : n0080 বয়স : 61 লিঙ্গ : মহিলা	GRZ3198421 ফটো উপলব্ধ	108 নাম : তুফান দত্ত পিতার নাম: দেবপ্রসাদ দত্ত বাড়ির নং : n0080 বয়স : 45 লিঙ্গ : পুরুষ	GRZ1536895 ফটো উপলব্ধ
109 নাম : উত্তম কুমার দত্ত পিতার নাম: অনীল দত্ত বাড়ির নং : n0080 বয়স : 61 লিঙ্গ : পুরুষ	GRZ3005808 ফটো উপলব্ধ	110 নাম : আশা দত্ত স্বামীর নাম: উত্তম কুমার দত্ত বাড়ির নং : n0080 বয়স : 49 লিঙ্গ : মহিলা	GRZ3005816 ফটো উপলব্ধ	111 নাম : অন্ত দত্ত পিতার নাম: দেব প্রসাদ দত্ত বাড়ির নং : n0080 বয়স : 39 লিঙ্গ : পুরুষ	GRZ3117108 ফটো উপলব্ধ
112 নাম : অঞ্জলি দত্ত স্বামীর নাম: অন্ত দত্ত বাড়ির নং : n0080 বয়স : 35 লিঙ্গ : মহিলা	IJT1381177 ফটো উপলব্ধ	113 নাম : শ্রীমন্ত দত্ত পিতার নাম: দেয়াসিন্দু দত্ত বাড়ির নং : n0048 বয়স : 59 লিঙ্গ : পুরুষ	WB/10/067/477057 ফটো উপলব্ধ	114 নাম : তুলিকা দত্ত স্বামীর নাম: তপন দত্ত বাড়ির নং : n0048 বয়স : 67 লিঙ্গ : মহিলা	WB/10/067/477055 ফটো উপলব্ধ
115 নাম : সাবিনা দত্ত স্বামীর নাম: অনোয়ার মোল্লা বাড়ির নং : n0044 বয়স : 38 লিঙ্গ : মহিলা	IJT1028497 ফটো উপলব্ধ	116 নাম : রুপা দত্ত স্বামীর নাম: গৌরীশংকর দত্ত বাড়ির নং : n0041 বয়স : 55 লিঙ্গ : মহিলা	GRZ3005865 ফটো উপলব্ধ	117 নাম : সুকোমল দত্ত পিতার নাম: শিবকিৎকর দত্ত বাড়ির নং : n0041 বয়স : 55 লিঙ্গ : পুরুষ	WB/10/067/477065 ফটো উপলব্ধ
118 নাম : ভবানীশংকর দত্ত পিতার নাম: শিবকিৎকর দত্ত বাড়ির নং : n0041 বয়স : 56 লিঙ্গ : পুরুষ	WB/10/067/477064 ফটো উপলব্ধ	119 নাম : আশীষ দত্ত পিতার নাম: কার্তিক দত্ত বাড়ির নং : n0040 বয়স : 58 লিঙ্গ : পুরুষ	GRZ3005824 ফটো উপলব্ধ	120 নাম : মহারানী দত্ত স্বামীর নাম: নুসিংহ জীবন দত্ত বাড়ির নং : n0078 বয়স : 88 লিঙ্গ : মহিলা	WB/10/067/477090 ফটো উপলব্ধ

121	WB/10/067/477063	122	IJT2208833	123	WB/10/067/477060
নাম : দেব শংকর দত্ত পিতার নাম: শিবকিংকর দত্ত বাড়ির নং : n0041 বয়স : 59 লিঙ্গ : পুরুষ	ফটো উপলব্ধ	নাম : শুভ শঙ্কর দত্ত পিতার নাম: ভবানী শঙ্কর দত্ত বাড়ির নং : এন0041 বয়স : 21 লিঙ্গ : পুরুষ	ফটো উপলব্ধ	নাম : বিপাশা দত্ত স্বামীর নাম: দেবশংকর দত্ত বাড়ির নং : n0040 বয়স : 53 লিঙ্গ : মহিলা	ফটো উপলব্ধ
124	IJT1440973	125	IJT1381367	126	IJT1381375
নাম : কল্যান প্রসাদ দত্ত পিতার নাম: বিমলা কান্ত দত্ত বাড়ির নং : n0040 বয়স : 61 লিঙ্গ : পুরুষ	ফটো উপলব্ধ	নাম : মামনি দত্ত স্বামীর নাম: সুভাষ দত্ত বাড়ির নং : n0077 বয়স : 36 লিঙ্গ : মহিলা	ফটো উপলব্ধ	নাম : সুভাষ দত্ত পিতার নাম: দেবনাথ দত্ত বাড়ির নং : n0077 বয়স : 46 লিঙ্গ : পুরুষ	ফটো উপলব্ধ
127	IJT1801992	128	WB/10/067/477100	129	WB/10/067/477101
নাম : চিত্রা দাস স্বামীর নাম: নির্মল দাস বাড়ির নং : n0046 বয়স : 59 লিঙ্গ : মহিলা	ফটো উপলব্ধ	নাম : সোমনাথ দাস পিতার নাম: শম্ভুনাথ দাস বাড়ির নং : n0015 বয়স : 61 লিঙ্গ : পুরুষ	ফটো উপলব্ধ	নাম : চায়না দাস স্বামীর নাম: সোমনাথ দাস বাড়ির নং : n0015 বয়স : 55 লিঙ্গ : মহিলা	ফটো উপলব্ধ
130	IJT1290386	131	IJT1028521	132	IJT1028513
নাম : মাম্পি দাস স্বামীর নাম: কিশোর কুমার দাস বাড়ির নং : n0035 বয়স : 31 লিঙ্গ : মহিলা	ফটো উপলব্ধ	নাম : রুমা দাস স্বামীর নাম: চন্দন দাস বাড়ির নং : n0045 বয়স : 56 লিঙ্গ : মহিলা	ফটো উপলব্ধ	নাম : তাপস কুমার দাস পিতার নাম: অতুল কৃষ্ণ দাস বাড়ির নং : n0045 বয়স : 55 লিঙ্গ : পুরুষ	ফটো উপলব্ধ
133	IJT1028505	134	WB/10/067/477096	135	WB/10/067/477097
নাম : নিবেদিতা দাস স্বামীর নাম: তাপস কুমার দাস বাড়ির নং : n0045 বয়স : 43 লিঙ্গ : মহিলা	ফটো উপলব্ধ	নাম : লক্ষন দাস পিতার নাম: বিশ্বনাথ দাস বাড়ির নং : n0086 বয়স : 59 লিঙ্গ : পুরুষ	ফটো উপলব্ধ	নাম : মাধবী দাস স্বামীর নাম: লক্ষন দাস বাড়ির নং : n0086 বয়স : 53 লিঙ্গ : মহিলা	ফটো উপলব্ধ
136	IJT1386572	137	IJT1440965	138	GRZ3117439
নাম : চিন্ময় দাস পিতার নাম: লক্ষন দাস বাড়ির নং : n0086 বয়স : 30 লিঙ্গ : মহিলা	ফটো উপলব্ধ	নাম : রুপা দাস(চন্দ্র) স্বামীর নাম: তন্ময় দাস বাড়ির নং : n0086 বয়স : 31 লিঙ্গ : মহিলা	ফটো উপলব্ধ	নাম : পূর্ণিমা দাস স্বামীর নাম: তরুণ কুমার দাস বাড়ির নং : n0092 বয়স : 49 লিঙ্গ : মহিলা	ফটো উপলব্ধ
139	GRZ3314036	140	GRZ3117454	141	IJT1578764
নাম : তরুণকুমার দাস পিতার নাম: স্কীরোদমোহন দাস বাড়ির নং : n0094 বয়স : 59 লিঙ্গ : পুরুষ	ফটো উপলব্ধ	নাম : কালীদাস দাস পিতার নাম: জগৎ কৃষ্ণ দাস বাড়ির নং : n0098 বয়স : 56 লিঙ্গ : পুরুষ	ফটো উপলব্ধ	নাম : তন্ময় দাস পিতার নাম: সোমনাথ দাস বাড়ির নং : n0102 বয়স : 27 লিঙ্গ : পুরুষ	ফটো উপলব্ধ
142	IJT1028794	143	WB/10/067/477113	144	WB/10/067/477112
নাম : তন্ময় দাস পিতার নাম: লক্ষণ দাস বাড়ির নং : n0086 বয়স : 34 লিঙ্গ : পুরুষ	ফটো উপলব্ধ	নাম : আল্পনা দাস স্বামীর নাম: পথিক দাস বাড়ির নং : n0046 বয়স : 57 লিঙ্গ : মহিলা	ফটো উপলব্ধ	নাম : পথিক দাস পিতার নাম: সুধীর দাস বাড়ির নং : n0046 বয়স : 63 লিঙ্গ : পুরুষ	ফটো উপলব্ধ
145	GRZ2741106	146	WB/10/067/477111	147	IJT1381169
নাম : তুষার কান্তি দাস পিতার নাম: স্বপন কুমার দাস বাড়ির নং : n0046 বয়স : 41 লিঙ্গ : পুরুষ	ফটো উপলব্ধ	নাম : স্বপন কুমার দাস পিতার নাম: সুধীর দাস বাড়ির নং : n0046 বয়স : 70 লিঙ্গ : পুরুষ	ফটো উপলব্ধ	নাম : রিস্পা দাস স্বামীর নাম: মনোজ কুমার দাস বাড়ির নং : n0035 বয়স : 32 লিঙ্গ : মহিলা	ফটো উপলব্ধ
148	GRZ1536838	149	GRZ1537786	150	WB/10/067/477109
নাম : কিশোর কুমার দাস পিতার নাম: দিলীপ কুমার দাস বাড়ির নং : n0035 বয়স : 45 লিঙ্গ : পুরুষ	ফটো উপলব্ধ	নাম : দিলীপ কুমার দাস পিতার নাম: মুক্তিপদ দাস বাড়ির নং : n0035 বয়স : 77 লিঙ্গ : পুরুষ	ফটো উপলব্ধ	নাম : সাধনা দাস স্বামীর নাম: দিলীপ দাস বাড়ির নং : n0035 বয়স : 79 লিঙ্গ : মহিলা	ফটো উপলব্ধ

151 নাম : উন্নতি দাস স্বামীর নাম: চন্দন দাস বাড়ির নং : n0016 বয়স : 38 লিঙ্গ : মহিলা	GRZ3313855 ফটো উপলব্ধ	152 নাম : অমিত দাস পিতার নাম: পথিক দাস বাড়ির নং : n0046 বয়স : 34 লিঙ্গ : পুরুষ	IJT1028539 ফটো উপলব্ধ	153 নাম : মৌসুমী ব্যানার্জী দাস স্বামীর নাম: কালিদাস দাস বাড়ির নং : এন0098 বয়স : 46 লিঙ্গ : মহিলা	IJT2080117 ফটো উপলব্ধ
154 নাম : সঙ্গিতা দত্ত দাস স্বামীর নাম: চিন্ময় দাস বাড়ির নং : এন00৮৬ বয়স : 24 লিঙ্গ : মহিলা	IJT2026045 ফটো উপলব্ধ	155 নাম : চন্দন দাস পিতার নাম: অতুলকৃষ্ণ দাস বাড়ির নং : n0045 বয়স : 31 লিঙ্গ : পুরুষ	GRZ3005881 ফটো উপলব্ধ	156 নাম : চন্দন কুমার দাস পিতার নাম: ভবেন্দ্র চন্দ্র দাস বাড়ির নং : n0016 বয়স : 55 লিঙ্গ : পুরুষ	IJT2148336 ফটো উপলব্ধ
157 নাম : সঞ্জিব মাঝি পিতার নাম: গোলবদন মাঝি বাড়ির নং : n0018 বয়স : 35 লিঙ্গ : পুরুষ	IJT1028323 ফটো উপলব্ধ	158 নাম : বন্দনা মাঝি স্বামীর নাম: গোলবদন মাঝি বাড়ির নং : n0018 বয়স : 61 লিঙ্গ : মহিলা	WB/10/067/477153 ফটো উপলব্ধ	159 নাম : অমিত কুমার দে পিতার নাম: শিবশঙ্কর দে বাড়ির নং : n0018 বয়স : 30 লিঙ্গ : পুরুষ	IJT1381292 ফটো উপলব্ধ
160 নাম : দোলন মাঝি স্বামীর নাম: সঞ্জীব মাঝি বাড়ির নং : n0018 বয়স : 30 লিঙ্গ : মহিলা	IJT1381219 ফটো উপলব্ধ	161 নাম : গোলবদন মাঝি পিতার নাম: শিবদাস মাঝি বাড়ির নং : n0018 বয়স : 61 লিঙ্গ : পুরুষ	WB/10/067/477152 ফটো উপলব্ধ	162 নাম : রাধাশ্যাম মাঝি পিতার নাম: শিবদাস মাঝি বাড়ির নং : n0018 বয়স : 59 লিঙ্গ : পুরুষ	WB/10/067/477154 ফটো উপলব্ধ
163 নাম : অপসরী মাঝি স্বামীর নাম: রাধাশ্যাম মাঝি বাড়ির নং : n0018 বয়স : 46 লিঙ্গ : মহিলা	GRZ2656783 ফটো উপলব্ধ	164 নাম : বিষ্ণু মাঝি পিতার নাম: শিবদাস মাঝি বাড়ির নং : n0018 বয়স : 45 লিঙ্গ : পুরুষ	GRZ2656817 ফটো উপলব্ধ	165 নাম : বিষ্ণুপ্রিয়া মাঝি স্বামীর নাম: বিষ্ণু মাঝি বাড়ির নং : n0018 বয়স : 43 লিঙ্গ : মহিলা	GRZ2656775 ফটো উপলব্ধ
166 নাম : শিবশঙ্কর দে পিতার নাম: উমাপদ দে বাড়ির নং : n0018 বয়স : 65 লিঙ্গ : পুরুষ	WB/10/067/477121 ফটো উপলব্ধ	167 নাম : সারথি পর্দান স্বামীর নাম: বিশ্বনাথ পর্দান বাড়ির নং : n0005 বয়স : 53 লিঙ্গ : মহিলা	GRZ3198520 ফটো উপলব্ধ	168 নাম : কাশিনাথ পর্দান পিতার নাম: বাদল পর্দান বাড়ির নং : n0005 বয়স : 57 লিঙ্গ : পুরুষ	GRZ3005931 ফটো উপলব্ধ
169 নাম : লতিকা পর্দান স্বামীর নাম: কাশিনাথ পর্দান বাড়ির নং : n0005 বয়স : 51 লিঙ্গ : মহিলা	GRZ3198538 ফটো উপলব্ধ	170 নাম : মৌসুমী প্রধান পিতার নাম: কাশিনাথ প্রধান বাড়ির নং : n0005 বয়স : 38 লিঙ্গ : মহিলা	GRZ3313863 ফটো উপলব্ধ	171 নাম : ছোটন প্রধান পিতার নাম: কাশিনাথ প্রধান বাড়ির নং : n0005 বয়স : 36 লিঙ্গ : পুরুষ	IJT1028257 ফটো উপলব্ধ
172 নাম : সোমা প্রধান স্বামীর নাম: ছোটন প্রধান বাড়ির নং : n0005 বয়স : 30 লিঙ্গ : মহিলা	IJT1381425 ফটো উপলব্ধ	173 নাম : মধুমিতা প্রধান স্বামীর নাম: নারায়ণ প্রধান বাড়ির নং : n0005 বয়স : 34 লিঙ্গ : মহিলা	IJT1028265 ফটো উপলব্ধ	174 নাম : পলাশ প্রধান পিতার নাম: বিশ্বনাথ প্রধান বাড়ির নং : n0005 বয়স : 33 লিঙ্গ : পুরুষ	IJT1213362 ফটো উপলব্ধ
175 নাম : নারায়ণ প্রধান পিতার নাম: বিশ্বনাথ প্রধান বাড়ির নং : n0005 বয়স : 35 লিঙ্গ : পুরুষ	IJT1146505 ফটো উপলব্ধ	176 নাম : শান্তনা পর্দান স্বামীর নাম: সনাতন পর্দান বাড়ির নং : n0005 বয়স : 50 লিঙ্গ : মহিলা	GRZ3198546 ফটো উপলব্ধ	177 নাম : সনাতন পর্দান পিতার নাম: বাদল পর্দান বাড়ির নং : n0005 বয়স : 55 লিঙ্গ : পুরুষ	GRZ3005956 ফটো উপলব্ধ
178 নাম : অর্পিতা প্রধান মায়ের নাম: মৌসুমী প্রধান বাড়ির নং : এন0005 পাট 231 বয়স : 21 লিঙ্গ : মহিলা	IJT2166874 ফটো উপলব্ধ	179 নাম : লক্ষ্মী প্রামাণিক দাস স্বামীর নাম: খোকা প্রামাণিক বাড়ির নং : n0099 বয়স : 32 লিঙ্গ : মহিলা	IJT1264787 ফটো উপলব্ধ	180 নাম : খোকন প্রামাণিক পিতার নাম: হারাধন পরামাণিক বাড়ির নং : n0097 বয়স : 34 লিঙ্গ : পুরুষ	IJT0979922 ফটো উপলব্ধ



181 নাম : সোমা প্রামানিক(দাঁ) স্বামীর নাম: সুখেন কুমার প্রামানিক বাড়ির নং : n0034 বয়স : 43 লিঙ্গ : মহিলা	HVL1994490 ফটো উপলব্ধ	182 নাম : জিতেন্দ্রনাথ প্রামানিক পিতার নাম: রমনীমোহন প্রামানিক বাড়ির নং : n0034 বয়স : 71 লিঙ্গ : পুরুষ	WB/10/067/477140 ফটো উপলব্ধ	183 নাম : মীরা প্রামানিক স্বামীর নাম: জিতেন্দ্র প্রামানিক বাড়ির নং : n0034 বয়স : 63 লিঙ্গ : মহিলা	WB/10/067/477141 ফটো উপলব্ধ
184 নাম : সুখেন কুমার প্রামানিক পিতার নাম: জীতেন্দ্র নাথ প্রামানিক বাড়ির নং : n0034 বয়স : 43 লিঙ্গ : পুরুষ	GRZ2655629 ফটো উপলব্ধ	185 নাম : শিখা পাল স্বামীর নাম: মানিক পাল বাড়ির নং : n0010 বয়স : 49 লিঙ্গ : মহিলা	GRZ3005980 ফটো উপলব্ধ	186 নাম : প্রতিমা পাল স্বামীর নাম: সুধাকর পাল বাড়ির নং : n0011 বয়স : 76 লিঙ্গ : মহিলা	WB/10/067/477138 ফটো উপলব্ধ
187 নাম : তপতী পাল স্বামীর নাম: মনুথ পাল বাড়ির নং : n0011 বয়স : 48 লিঙ্গ : মহিলা	GRZ3313871 ফটো উপলব্ধ	188 নাম : নমিতা পাল স্বামীর নাম: জলধর পাল বাড়ির নং : n0012 বয়স : 79 লিঙ্গ : মহিলা	WB/10/067/477136 ফটো উপলব্ধ	189 নাম : জয়দেব পাল পিতার নাম: জলধর পাল বাড়ির নং : n0012 বয়স : 48 লিঙ্গ : পুরুষ	GRZ3005972 ফটো উপলব্ধ
190 নাম : সান্ত্বনা পাল স্বামীর নাম: জয়দেব পাল বাড়ির নং : n0012 বয়স : 32 লিঙ্গ : মহিলা	IJT1381284 ফটো উপলব্ধ	191 নাম : বুদ্ধদেব পাল পিতার নাম: জলধর পাল বাড়ির নং : n0012 বয়স : 39 লিঙ্গ : পুরুষ	IJT1146604 ফটো উপলব্ধ	192 নাম : সুদীপ্তা পাল পিতার নাম: মনুথ পাল বাড়ির নং : এন0011 বয়স : 25 লিঙ্গ : পুরুষ	IJT1716976 ফটো উপলব্ধ
193 নাম : উজ্জলী পাল স্বামীর নাম: জগন্নাথ পাল বাড়ির নং : n0011 বয়স : 37 লিঙ্গ : মহিলা	IJT0842617 ফটো উপলব্ধ	194 নাম : জগন্নাথ পাল পিতার নাম: সুধাকর পাল বাড়ির নং : n0011 বয়স : 43 লিঙ্গ : পুরুষ	GRZ3006004 ফটো উপলব্ধ	195 নাম : মনুথ পাল পিতার নাম: সুধাকর পাল বাড়ির নং : n0011 বয়স : 51 লিঙ্গ : পুরুষ	WB/10/067/477139 ফটো উপলব্ধ
196 নাম : বাপি পাল পিতার নাম: মানিক পাল বাড়ির নং : 0010 বয়স : 26 লিঙ্গ : পুরুষ	IJT1633650 ফটো উপলব্ধ	197 নাম : নয়ন পাল পিতার নাম: মানিক পাল বাড়ির নং : এন0010 বয়স : 26 লিঙ্গ : পুরুষ	IJT1998905 ফটো উপলব্ধ	198 নাম : সুমন পাল পিতার নাম: জয়দেব পাল বাড়ির নং : এন0012 বয়স : 23 লিঙ্গ : পুরুষ	IJT2025997 ফটো উপলব্ধ
199 নাম : ভবানী বাগদি স্বামীর নাম: সুনীল বাগদি বাড়ির নং : এন0285 বয়স : 37 লিঙ্গ : মহিলা	IJT1678523 ফটো উপলব্ধ	200 নাম : সুনীল বাগদী পিতার নাম: সুষ্টিধর বাগদী বাড়ির নং : এন0285 বয়স : 39 লিঙ্গ : পুরুষ	IJT1420058 ফটো উপলব্ধ	201 নাম : আফারুল সেখ পিতার নাম: ফজ্জু সেখ বাড়ির নং : n0070 বয়স : 40 লিঙ্গ : পুরুষ	IJT1028737 ফটো উপলব্ধ
202 নাম : মিতুন সেখ পিতার নাম: ফজ্জু সেখ বাড়ির নং : n0070 বয়স : 35 লিঙ্গ : পুরুষ	IJT1213537 ফটো উপলব্ধ	203 নাম : রিজিয়া সুলতানা স্বামীর নাম: মিতুন সেখ বাড়ির নং : এন121 বয়স : 27 লিঙ্গ : মহিলা	IJT2021756 ফটো উপলব্ধ	204 নাম : নজরুল সেখ পিতার নাম: মৃত ফজ্জুলু সেখ বাড়ির নং : এন0090 বয়স : 60 লিঙ্গ : পুরুষ	IJT1999069 ফটো উপলব্ধ
205 নাম : সফিয়া বিবি স্বামীর নাম: বদরুদ্দোজা সেখ বাড়ির নং : n0015 বয়স : 29 লিঙ্গ : মহিলা	IJT1578897 ফটো উপলব্ধ	206 নাম : আসমিনা বিবি স্বামীর নাম: আসলিম মোল্লা বাড়ির নং : এন0090 বয়স : 36 লিঙ্গ : মহিলা	IJT1704881 ফটো উপলব্ধ	207 নাম : সাহানা জ পারভিন স্বামীর নাম: আফারুল সেখ বাড়ির নং : এন0090 বয়স : 29 লিঙ্গ : মহিলা	IJT1704758 ফটো উপলব্ধ
208 নাম : আসলিম মোল্লা পিতার নাম: ফজ্জু মোল্লা বাড়ির নং : n0070 বয়স : 40 লিঙ্গ : পুরুষ	GRZ3006293 ফটো উপলব্ধ	209 নাম : মুসলিম মোল্লা পিতার নাম: ফজ্জু মোল্লা বাড়ির নং : n0070 বয়স : 47 লিঙ্গ : পুরুষ	GRZ3006285 ফটো উপলব্ধ	210 নাম : নুরশোভা বিবি স্বামীর নাম: মুসলিম সেখ বাড়ির নং : n0070 বয়স : 43 লিঙ্গ : মহিলা	GRZ3314002 ফটো উপলব্ধ



211 নাম : আনোয়ারা বিবি স্বামীর নাম: মুস্তাকিম সেখ বাড়ির নং : n0084 বয়স : 62 লিঙ্গ : মহিলা	IJT0887000 ফটো উপলব্ধ	212 নাম : মরসিয়া বিবি স্বামীর নাম: ফ. জ. মোল্লা বাড়ির নং : n0070 বয়স : 75 লিঙ্গ : মহিলা	IJT1788132 ফটো উপলব্ধ	213 নাম : হারমিনা বিবি স্বামীর নাম: জালালউদ্দিন সেখ বাড়ির নং : n00933 বয়স : 38 লিঙ্গ : মহিলা	IJT1030923 ফটো উপলব্ধ
214 নাম : মোনোকা বেওয়া স্বামীর নাম: কালু সেখ বাড়ির নং : n0112 বয়স : 80 লিঙ্গ : মহিলা	IJT1578863 ফটো উপলব্ধ	215 নাম : রসুলা বিবি স্বামীর নাম: নজরুল মল্লিক বাড়ির নং : n0062 বয়স : 47 লিঙ্গ : মহিলা	GRZ2655678 ফটো উপলব্ধ	216 নাম : হাফিজুল মল্লিক পিতার নাম: কুদ্দুস মল্লিক বাড়ির নং : n0062 বয়স : 43 লিঙ্গ : পুরুষ	GRZ2655660 ফটো উপলব্ধ
217 নাম : রেজিনা বিবি স্বামীর নাম: হাফিজুল মল্লিক বাড়ির নং : n0062 বয়স : 38 লিঙ্গ : মহিলা	GRZ3261666 ফটো উপলব্ধ	218 নাম : ইমানদার মল্লিক পিতার নাম: কুদ্দুস মল্লিক বাড়ির নং : n0062 বয়স : 38 লিঙ্গ : পুরুষ	IJT1028679 ফটো উপলব্ধ	219 নাম : বিল কিস বিবি স্বামীর নাম: ইমানদার মল্লিক বাড়ির নং : n0062 বয়স : 32 লিঙ্গ : মহিলা	IJT1213479 ফটো উপলব্ধ
220 নাম : রুবিলা বিবি স্বামীর নাম: সাফিক মল্লিক বাড়ির নং : n0062 বয়স : 43 লিঙ্গ : মহিলা	GRZ2655686 ফটো উপলব্ধ	221 নাম : শাপিরুল মল্লিক পিতার নাম: কুদ্দুস মল্লিক বাড়ির নং : n0062 বয়স : 47 লিঙ্গ : পুরুষ	GRZ3006012 ফটো উপলব্ধ	222 নাম : নজরুল মল্লিক পিতার নাম: কুদ্দুস মল্লিক বাড়ির নং : n0062 বয়স : 53 লিঙ্গ : পুরুষ	GRZ2655652 ফটো উপলব্ধ
223 নাম : রবিউল মল্লিক পিতার নাম: সাফিক মল্লিক বাড়ির নং : n0062 বয়স : 26 লিঙ্গ : পুরুষ	IJT1925148 ফটো উপলব্ধ	224 নাম : সাহিন মল্লিক পিতার নাম: নজরুল মল্লিক বাড়ির নং : এন0062 বয়স : 23 লিঙ্গ : পুরুষ	IJT2216380 ফটো উপলব্ধ	225 নাম : দশরথ মাঝি পিতার নাম: হারাদন মাঝি বাড়ির নং : n0033 বয়স : 34 লিঙ্গ : পুরুষ	IJT1028422 ফটো উপলব্ধ
226 নাম : মমতা মাঝি স্বামীর নাম: সুরোজিত মাঝি বাড়ির নং : এন0056 বয়স : 23 লিঙ্গ : মহিলা	IJT1999010 ফটো উপলব্ধ	227 নাম : অমিত মাঝি পিতার নাম: চন্দন মাঝি বাড়ির নং : n0022 বয়স : 34 লিঙ্গ : পুরুষ	IJT1146513 ফটো উপলব্ধ	228 নাম : চন্ডি মাঝি পিতার নাম: সুরেশ মাঝি বাড়ির নং : n0028 বয়স : 36 লিঙ্গ : পুরুষ	IJT1028398 ফটো উপলব্ধ
229 নাম : চক্রধর মাঝী পিতার নাম: শ্রীদাম মাঝি বাড়ির নং : n0031 বয়স : 50 লিঙ্গ : পুরুষ	IJT2144764 ফটো উপলব্ধ	230 নাম : দিনু মাঝি পিতার নাম: তপন মাঝি বাড়ির নং : n0058 বয়স : 40 লিঙ্গ : পুরুষ	IJT1028620 ফটো উপলব্ধ	231 নাম : নিয়তি মাঝি স্বামীর নাম: তপন মাঝি বাড়ির নং : n0058 বয়স : 61 লিঙ্গ : মহিলা	WB/10/067/477236 ফটো উপলব্ধ
232 নাম : শিবা মাঝি স্বামীর নাম: জগৎ মাঝি বাড়ির নং : n0022 বয়স : 71 লিঙ্গ : মহিলা	WB/10/067/477195 ফটো উপলব্ধ	233 নাম : জয়ন্তী মাঝি স্বামীর নাম: রাজু মাঝি বাড়ির নং : n0021 বয়স : 33 লিঙ্গ : মহিলা	IJT1146646 ফটো উপলব্ধ	234 নাম : মনন মাঝি পিতার নাম: ভীম মাঝি বাড়ির নং : n0021 বয়স : 69 লিঙ্গ : পুরুষ	WB/10/067/477192 ফটো উপলব্ধ
235 নাম : বাসিনী মাঝি স্বামীর নাম: ভীম মাঝি বাড়ির নং : n0021 বয়স : 81 লিঙ্গ : মহিলা	WB/10/067/477191 ফটো উপলব্ধ	236 নাম : সাধনা মাঝি স্বামীর নাম: বিশ্বনাথ মাঝি বাড়ির নং : n0017 বয়স : 61 লিঙ্গ : মহিলা	WB/10/067/477268 ফটো উপলব্ধ	237 নাম : সুমিত্রা মাঝি স্বামীর নাম: তরুন মাঝি বাড়ির নং : n0058 বয়স : 35 লিঙ্গ : মহিলা	IJT1028638 ফটো উপলব্ধ
238 নাম : তরুন মাঝি পিতার নাম: ধনঞ্জয় মাঝি বাড়ির নং : n0058 বয়স : 50 লিঙ্গ : পুরুষ	WB/10/067/477234 ফটো উপলব্ধ	239 নাম : অরুন মাঝি মায়ের নাম: মেনকা মাঝি বাড়ির নং : n0058 বয়স : 34 লিঙ্গ : পুরুষ	IJT1028646 ফটো উপলব্ধ	240 নাম : মেনকা মাঝি স্বামীর নাম: ধনঞ্জয় মাঝি বাড়ির নং : n0058 বয়স : 77 লিঙ্গ : মহিলা	WB/10/067/477231 ফটো উপলব্ধ

241 নাম : পলি মাঝি স্বামীর নাম: তাপস মাঝি বাড়ির নং : n0057 বয়স : 33 লিঙ্গ : মহিলা	IJT1213495 ফটো উপলব্ধ	242 নাম : বাপি মাঝি পিতার নাম: বিশ্বনাথ মাঝি বাড়ির নং : n0057 বয়স : 31 লিঙ্গ : পুরুষ	IJT1290279 ফটো উপলব্ধ	243 নাম : নমিতা মাঝি স্বামীর নাম: বিশ্বনাথ মাঝি বাড়ির নং : n0057 বয়স : 71 লিঙ্গ : মহিলা	WB/10/067/477243 ফটো উপলব্ধ
244 নাম : অর্ণনা মাঝি স্বামীর নাম: অজিত কুমার মাঝি বাড়ির নং : n0057 বয়স : 71 লিঙ্গ : মহিলা	GRZ3006095 ফটো উপলব্ধ	245 নাম : সুরোজিত মাঝি পিতার নাম: রঘুপতি মাঝি বাড়ির নং : n0056 বয়স : 29 লিঙ্গ : পুরুষ	IJT1440999 ফটো উপলব্ধ	246 নাম : সরস্বতী মাঝি স্বামীর নাম: রঘুপতি মাঝি বাড়ির নং : n0056 বয়স : 53 লিঙ্গ : মহিলা	WB/10/067/477267 ফটো উপলব্ধ
247 নাম : রঘুপতি মাঝি পিতার নাম: বলাই মাঝি বাড়ির নং : n0056 বয়স : 56 লিঙ্গ : পুরুষ	IJT1290436 ফটো উপলব্ধ	248 নাম : লালবাবু মাঝি পিতার নাম: সেনাপতি মাঝি বাড়ির নং : n0056 বয়স : 34 লিঙ্গ : পুরুষ	IJT1146570 ফটো উপলব্ধ	249 নাম : সুভদ্রা মাঝি স্বামীর নাম: শিবু মাঝি বাড়ির নং : n0025 বয়স : 70 লিঙ্গ : মহিলা	WB/10/067/477212 ফটো উপলব্ধ
250 নাম : মমতা মাঝি স্বামীর নাম: মনন মাঝি বাড়ির নং : n0021 বয়স : 61 লিঙ্গ : মহিলা	WB/10/067/477193 ফটো উপলব্ধ	251 নাম : সরস্বতী মাঝি স্বামীর নাম: অজয় মাঝি বাড়ির নং : n0024 বয়স : 32 লিঙ্গ : মহিলা	IJT1381235 ফটো উপলব্ধ	252 নাম : বিথিকা মাঝি মায়ের নাম: নমিতা মাঝি বাড়ির নং : 0057 বয়স : 35 লিঙ্গ : মহিলা	IJT1633759 ফটো উপলব্ধ
253 নাম : গৌরী মাঝি স্বামীর নাম: বাপি মাঝি বাড়ির নং : 0057 বয়স : 27 লিঙ্গ : মহিলা	IJT1633742 ফটো উপলব্ধ	254 নাম : শ্রীধর মাঝি পিতার নাম: শঙ্কর মাঝি বাড়ির নং : n0028 বয়স : 43 লিঙ্গ : পুরুষ	GRZ3006244 ফটো উপলব্ধ	255 নাম : শিখা মাঝি স্বামীর নাম: শ্রীধর মাঝি বাড়ির নং : n0028 বয়স : 38 লিঙ্গ : মহিলা	IJT1028380 ফটো উপলব্ধ
256 নাম : দামোদর মাঝি পিতার নাম: শঙ্কর মাঝি বাড়ির নং : n0028 বয়স : 39 লিঙ্গ : পুরুষ	GRZ3261674 ফটো উপলব্ধ	257 নাম : মিঠুন মাঝি পিতার নাম: শঙ্কর মাঝি বাড়ির নং : n0028 বয়স : 30 লিঙ্গ : পুরুষ	IJT1381193 ফটো উপলব্ধ	258 নাম : পার্থ মাঝি পিতার নাম: যশী মাঝি বাড়ির নং : n0055 বয়স : 40 লিঙ্গ : পুরুষ	GRZ3313889 ফটো উপলব্ধ
259 নাম : দেবু মাঝি পিতার নাম: অশ্বিনী মাঝি বাড়ির নং : n0055 বয়স : 71 লিঙ্গ : পুরুষ	WB/10/067/477251 ফটো উপলব্ধ	260 নাম : নাগরী মাঝি পিতার নাম: পঞ্চল মাঝি বাড়ির নং : n0054 বয়স : 30 লিঙ্গ : মহিলা	IJT1441013 ফটো উপলব্ধ	261 নাম : কাজল মাঝি স্বামীর নাম: ধুলু মাঝি বাড়ির নং : n0054 বয়স : 61 লিঙ্গ : মহিলা	WB/10/067/477256 ফটো উপলব্ধ
262 নাম : নবাব মাঝি পিতার নাম: সত্যনারায়ন মাঝি বাড়ির নং : n0033 বয়স : 29 লিঙ্গ : পুরুষ	IJT1450444 ফটো উপলব্ধ	263 নাম : তপন মাঝি পিতার নাম: সত্যনারায়ন মাঝি বাড়ির নং : n0033 বয়স : 36 লিঙ্গ : পুরুষ	GRZ3313954 ফটো উপলব্ধ	264 নাম : সত্যনারায়ন মাঝি পিতার নাম: জীবন মাঝি বাড়ির নং : n0033 বয়স : 65 লিঙ্গ : পুরুষ	IJT2257426 ফটো উপলব্ধ
265 নাম : কেশব মাঝি পিতার নাম: গঙ্গাধর মাঝি বাড়ির নং : n0033 বয়স : 40 লিঙ্গ : পুরুষ	GRZ3006178 ফটো উপলব্ধ	266 নাম : মঙ্গলী মাঝি স্বামীর নাম: গঙ্গাধর মাঝি বাড়ির নং : n0033 বয়স : 71 লিঙ্গ : মহিলা	WB/10/067/477159 ফটো উপলব্ধ	267 নাম : সোনালী মাঝি স্বামীর নাম: চক্র মাঝি বাড়ির নং : n0032 বয়স : 45 লিঙ্গ : মহিলা	GRZ3006210 ফটো উপলব্ধ
268 নাম : জয়ন্তী মাঝি পিতার নাম: বিপুল মাঝি বাড়ির নং : n0032 বয়স : 46 লিঙ্গ : মহিলা	GRZ1537521 ফটো উপলব্ধ	269 নাম : সীমা মাঝি স্বামীর নাম: কেশব মাঝি বাড়ির নং : n0033 বয়স : 29 লিঙ্গ : মহিলা	IJT1520915 ফটো উপলব্ধ	270 নাম : প্রমিলা মাঝি স্বামীর নাম: তুফান মাঝি বাড়ির নং : n0033 বয়স : 32 লিঙ্গ : মহিলা	IJT1521004 ফটো উপলব্ধ

271 নাম : বৈশাখী মাঝি স্বামীর নাম: তপন মাঝি বাড়ির নং : n0033 বয়স : 34 লিঙ্গ : মহিলা	IJT1520998 ফটো উপলব্ধ	272 নাম : দেবশ্রী মাঝি স্বামীর নাম: তপন মাঝি বাড়ির নং : n0021 বয়স : 29 লিঙ্গ : মহিলা	IJT1520972 ফটো উপলব্ধ	273 নাম : টুম্পা মাঝি স্বামীর নাম: নয়ন মাঝি বাড়ির নং : n0030 বয়স : 29 লিঙ্গ : মহিলা	IJT1527225 ফটো উপলব্ধ
274 নাম : সাহেব মাঝি পিতার নাম: গৌতম মাঝি বাড়ির নং : n0030 বয়স : 29 লিঙ্গ : পুরুষ	IJT1527217 ফটো উপলব্ধ	275 নাম : দীপিকা মাঝি(খান্ডার) স্বামীর নাম: রবীন মাঝি বাড়ির নং : n0031 বয়স : 30 লিঙ্গ : মহিলা	IJT1381268 ফটো উপলব্ধ	276 নাম : রবীন মাঝি পিতার নাম: শ্রীদাম মাঝি বাড়ির নং : n0031 বয়স : 37 লিঙ্গ : পুরুষ	GRZ3313939 ফটো উপলব্ধ
277 নাম : মাধবী মাঝি স্বামীর নাম: শ্রীদাম মাঝি বাড়ির নং : n0031 বয়স : 71 লিঙ্গ : মহিলা	WB/10/067/477171 ফটো উপলব্ধ	278 নাম : শিবদাস মাঝি পিতার নাম: পরান মাঝি বাড়ির নং : n0031 বয়স : 65 লিঙ্গ : পুরুষ	WB/10/067/477176 ফটো উপলব্ধ	279 নাম : শান্তি মাঝি স্বামীর নাম: পরান মাঝি বাড়ির নং : n0031 বয়স : 73 লিঙ্গ : মহিলা	WB/10/067/477175 ফটো উপলব্ধ
280 নাম : শুকুন্ডলা মাঝি স্বামীর নাম: জিতেন মাঝি বাড়ির নং : n0030 বয়স : 34 লিঙ্গ : মহিলা	IJT1290402 ফটো উপলব্ধ	281 নাম : জিতেন মাঝি পিতার নাম: মধু মাঝি বাড়ির নং : n0030 বয়স : 34 লিঙ্গ : পুরুষ	IJT1290287 ফটো উপলব্ধ	282 নাম : নয়ন মাঝি পিতার নাম: উত্তম মাঝি বাড়ির নং : n0030 বয়স : 33 লিঙ্গ : পুরুষ	IJT1213438 ফটো উপলব্ধ
283 নাম : নিদ্রা মাঝি স্বামীর নাম: সমান্ত মাঝি বাড়ির নং : n0030 বয়স : 38 লিঙ্গ : মহিলা	IJT1028406 ফটো উপলব্ধ	284 নাম : সমান্ত মাঝি পিতার নাম: গৌর মাঝি বাড়ির নং : n0030 বয়স : 46 লিঙ্গ : পুরুষ	GRZ3006061 ফটো উপলব্ধ	285 নাম : গৌতম মাঝি পিতার নাম: গৌর মাঝি বাড়ির নং : n0030 বয়স : 58 লিঙ্গ : পুরুষ	WB/10/067/477163 ফটো উপলব্ধ
286 নাম : লক্ষী মাঝি স্বামীর নাম: গৌর মাঝি বাড়ির নং : n0030 বয়স : 73 লিঙ্গ : মহিলা	WB/10/067/477162 ফটো উপলব্ধ	287 নাম : চিত্তা মাঝি স্বামীর নাম: মধু মাঝি বাড়ির নং : n0029 বয়স : 58 লিঙ্গ : মহিলা	IJT2024644 ফটো উপলব্ধ	288 নাম : সাবিনা ইয়াসমিন পিতার নাম: কদরে আলম বাড়ির নং : এন0031 বয়স : 28 লিঙ্গ : মহিলা	IJT1456292 ফটো উপলব্ধ
289 নাম : বিউটি প্রামাণিক দত্ত স্বামীর নাম: তুফান দত্ত বাড়ির নং : এন0021 বয়স : 28 লিঙ্গ : মহিলা	SIP1795285 ফটো উপলব্ধ	290 নাম : বিল্লো মঙ্গল মাঝি পিতার নাম: সুখেন মাঝি বাড়ির নং : এন0059 বয়স : 24 লিঙ্গ : পুরুষ	IJT1998962 ফটো উপলব্ধ	291 নাম : সোমনাথ মাঝি পিতার নাম: কালোসোনা মাঝি বাড়ির নং : এন0054 বয়স : 23 লিঙ্গ : পুরুষ	IJT1998970 ফটো উপলব্ধ
292 নাম : মনোজিৎ মাঝি পিতার নাম: জলধর মাঝি বাড়ির নং : এন0000 বয়স : 26 লিঙ্গ : পুরুষ	IJT1998988 ফটো উপলব্ধ	293 নাম : পূজা মাঝি পিতার নাম: নুপুর মাঝি বাড়ির নং : এন0033 বয়স : 23 লিঙ্গ : মহিলা	IJT1998913 ফটো উপলব্ধ	294 নাম : রিম্পা মাঝি মায়ের নাম: জয়ন্তী মাঝি বাড়ির নং : এন0032 বয়স : 23 লিঙ্গ : মহিলা	IJT1998921 ফটো উপলব্ধ
295 নাম : তনিমা বাপি মাঝি স্বামীর নাম: দশরথ মাঝি বাড়ির নং : এন0033 বয়স : 23 লিঙ্গ : মহিলা	IJT1998947 ফটো উপলব্ধ	296 নাম : খুকুমনি মাঝি স্বামীর নাম: অমিত মাঝি বাড়ির নং : N0022 বয়স : 25 লিঙ্গ : মহিলা	IJT1925197 ফটো উপলব্ধ	297 নাম : ছোটন মাঝি পিতার নাম: রবি মাঝি বাড়ির নং : n0028 বয়স : 35 লিঙ্গ : পুরুষ	IJT1028372 ফটো উপলব্ধ
298 নাম : নিরোল মাঝি স্বামীর নাম: রবি মাঝি বাড়ির নং : n0028 বয়স : 68 লিঙ্গ : মহিলা	IJT1924570 ফটো উপলব্ধ	299 নাম : রুম্পা লেট স্বামীর নাম: শুভজীত মাঝী বাড়ির নং : এন0023 বয়স : 26 লিঙ্গ : মহিলা	IJT1635051 ফটো উপলব্ধ	300 নাম : সঞ্জয় মাঝি পিতার নাম: মানিক মাঝি বাড়ির নং : এন0022 বয়স : 23 লিঙ্গ : পুরুষ	IJT1999044 ফটো উপলব্ধ



301 নাম : প্রণব পাল পিতার নাম: জগন্নাথ পাল বাড়ির নং : এন০০৩১ বয়স : 22 লিঙ্গ : পুরুষ	IJT2026003 ফটো উপলব্ধ	302 নাম : সোনালি মাঝি স্বামীর নাম: বিপদ তারন মাঝি বাড়ির নং : পাট নং 231 বয়স : 24 লিঙ্গ : মহিলা	IJT2025930 ফটো উপলব্ধ	303 নাম : বৃন্দাদেব মাঝি পিতার নাম: সমাণ্ড মাঝি বাড়ির নং : এন0153 বয়স : 23 লিঙ্গ : পুরুষ	IJT2025948 ফটো উপলব্ধ
304 নাম : মনোজিৎ মাঝি পিতার নাম: বরুণ মাঝি বাড়ির নং : এন০০৫৫ বয়স : 24 লিঙ্গ : পুরুষ	IJT2026011 ফটো উপলব্ধ	305 নাম : তাপস মাঝি মায়ের নাম: বিশ্বনাথ মাঝি বাড়ির নং : n0057 বয়স : 43 লিঙ্গ : পুরুষ	IJT1521020 ফটো উপলব্ধ	306 নাম : মঙ্গলদীপ মাঝী পিতার নাম: হলোথর মাঝী বাড়ির নং : এন0028 পাট 231 বয়স : 24 লিঙ্গ : পুরুষ	IJT2089787 ফটো উপলব্ধ
307 নাম : ইন্দ্রজিৎ মাঝি পিতার নাম: জলধর মাঝি বাড়ির নং : এন0028 বয়স : 21 লিঙ্গ : পুরুষ	IJT2118537 ফটো উপলব্ধ	308 নাম : জ্যোৎস্না মাঝি পিতার নাম: সিবদাস মাঝি বাড়ির নং : এন0031 বয়স : 26 লিঙ্গ : মহিলা	IJT1715796 ফটো উপলব্ধ	309 নাম : প্রভাত মাঝি পিতার নাম: পাঁচ মাঝি বাড়ির নং : n0054 বয়স : 93 লিঙ্গ : পুরুষ	IJT1788215 ফটো উপলব্ধ
310 নাম : নুপুর মাঝি পিতার নাম: গঙ্গাধর মাঝি বাড়ির নং : n0033 বয়স : 49 লিঙ্গ : পুরুষ	IJT1788280 ফটো উপলব্ধ	311 নাম : ভায়ান মাঝি স্বামীর নাম: প্রভাত মাঝি বাড়ির নং : n0054 বয়স : 33 লিঙ্গ : মহিলা	IJT1788207 ফটো উপলব্ধ	312 নাম : শ্যামলী মাঝি স্বামীর নাম: কালোসোনা মাঝি বাড়ির নং : n0054 বয়স : 40 লিঙ্গ : মহিলা	IJT1028562 ফটো উপলব্ধ
313 নাম : জয়শ্রী মাঝি স্বামীর নাম: মাধব মাঝি বাড়ির নং : 0033 বয়স : 29 লিঙ্গ : মহিলা	IJT1449487 ফটো উপলব্ধ	314 নাম : রাজেশ্বরী মাঝি (বাগদী) স্বামীর নাম: প্রসেনজিত মাঝি বাড়ির নং : এন০০৯০ বয়স : 29 লিঙ্গ : মহিলা	IJT1705037 ফটো উপলব্ধ	315 নাম : অজিত কুমার মাঝি পিতার নাম: লালন মাঝি বাড়ির নং : n0057 বয়স : 79 লিঙ্গ : পুরুষ	WB/10/067/47244 ফটো উপলব্ধ
316 নাম : মুনমুন মাঝি স্বামীর নাম: অনন্ত মাঝি বাড়ির নং : n0055 বয়স : 34 লিঙ্গ : মহিলা	IJT1028596 ফটো উপলব্ধ	317 নাম : মান্ধী বাগদী (মাঝি) স্বামীর নাম: হিরন মাঝি বাড়ির নং : এন০০১৭ বয়স : 25 লিঙ্গ : মহিলা	IJT1705029 ফটো উপলব্ধ	318 নাম : অনিতা মাঝি স্বামীর নাম: নুপুর মাঝি বাড়ির নং : n0033 বয়স : 45 লিঙ্গ : মহিলা	GRZ3117140 ফটো উপলব্ধ
319 নাম : প্রিয়া মাঝি স্বামীর নাম: গোবিন্দ মাঝি বাড়ির নং : n0054 বয়স : 25 লিঙ্গ : মহিলা	IJT1925213 ফটো উপলব্ধ	320 নাম : জয়শ্রী মাঝি স্বামীর নাম: প্রসন্ন মাঝি বাড়ির নং : n0024 বয়স : 24 লিঙ্গ : মহিলা	IJT1925171 ফটো উপলব্ধ	321 নাম : কবিতা মাঝি স্বামীর নাম: ষষ্টি মাঝি বাড়ির নং : n0055 বয়স : 61 লিঙ্গ : মহিলা	IJT1788330 ফটো উপলব্ধ
322 নাম : কানুনি মাঝি স্বামীর নাম: বরুণ মাঝি বাড়ির নং : n0055 বয়স : 45 লিঙ্গ : মহিলা	GRZ3006046 ফটো উপলব্ধ	323 নাম : তারন মাঝি পিতার নাম: ধননজয় মাঝি বাড়ির নং : n0058 বয়স : 50 লিঙ্গ : পুরুষ	IJT1788124 ফটো উপলব্ধ	324 নাম : সুচিত্রা মাঝি স্বামীর নাম: চন্ডি মাঝি বাড়ির নং : n0028 বয়স : 25 লিঙ্গ : মহিলা	IJT1925189 ফটো উপলব্ধ
325 নাম : সুজালা মাঝি স্বামীর নাম: সাহেব মাঝি বাড়ির নং : n0030 বয়স : 27 লিঙ্গ : মহিলা	IJT1925122 ফটো উপলব্ধ	326 নাম : ঝুমা মাঝি পিতার নাম: মনন মাঝি বাড়ির নং : n0021 বয়স : 27 লিঙ্গ : মহিলা	IJT1925155 ফটো উপলব্ধ	327 নাম : সুদীপ মাঝি পিতার নাম: চক্র মাঝি বাড়ির নং : n0031 বয়স : 24 লিঙ্গ : পুরুষ	IJT1925239 ফটো উপলব্ধ
328 নাম : মন্দিরা মাঝি স্বামীর নাম: কটা মাঝি বাড়ির নং : n0028 বয়স : 24 লিঙ্গ : মহিলা	IJT1925114 ফটো উপলব্ধ	329 নাম : মৃন্তিকা মাঝি পিতার নাম: হারান মাঝি বাড়ির নং : n0108 বয়স : 29 লিঙ্গ : মহিলা	IJT1578822 ফটো উপলব্ধ	330 নাম : রিতু লেট (মাঝি) স্বামীর নাম: পার্থ মাঝি বাড়ির নং : এন০০১৭ বয়স : 25 লিঙ্গ : মহিলা	IJT1704899 ফটো উপলব্ধ

331 নাম : মন্দিরা মাঝি স্বামীর নাম: দিনু মাঝি বাড়ির নং : n0058 বয়স : 32 লিঙ্গ : মহিলা	IJT1290444 ফটো উপলব্ধ	332 নাম : সুশেন মাঝি পিতার নাম: শংকর মাঝি বাড়ির নং : n0059 বয়স : 49 লিঙ্গ : পুরুষ	GRZ3198595 ফটো উপলব্ধ	333 নাম : প্রশান্ত কুমার মাঝি পিতার নাম: হরি মাঝি বাড়ির নং : n0059 বয়স : 38 লিঙ্গ : পুরুষ	IJT0843219 ফটো উপলব্ধ
334 নাম : সুশান্ত কুমার মাঝি পিতার নাম: হরি মাঝি বাড়ির নং : n0059 বয়স : 38 লিঙ্গ : পুরুষ	IJT0886945 ফটো উপলব্ধ	335 নাম : তুষার মাঝি পিতার নাম: বনফল মাঝি বাড়ির নং : n0090 বয়স : 68 লিঙ্গ : পুরুষ	WB/10/067/486037 ফটো উপলব্ধ	336 নাম : সৌমেন মাঝি পিতার নাম: নুপুর মাঝি বাড়ির নং : 0033 বয়স : 26 লিঙ্গ : পুরুষ	IJT1633676 ফটো উপলব্ধ
337 নাম : অরুণ কুমার মাঝি পিতার নাম: ভুবন মাঝি বাড়ির নং : N0066 বয়স : 27 লিঙ্গ : পুরুষ	IJT1586742 ফটো উপলব্ধ	338 নাম : রুমা মাঝি স্বামীর নাম: ছোটন মাঝি বাড়ির নং : n0111 বয়স : 31 লিঙ্গ : মহিলা	IJT1578855 ফটো উপলব্ধ	339 নাম : রীতা মাঝি স্বামীর নাম: হারাধন মাঝি বাড়ির নং : n0110 বয়স : 50 লিঙ্গ : মহিলা	IJT1578848 ফটো উপলব্ধ
340 নাম : চুমকী মাঝি স্বামীর নাম: পার্থ মাঝি বাড়ির নং : n0055 বয়স : 34 লিঙ্গ : মহিলা	IJT1146620 ফটো উপলব্ধ	341 নাম : খুকী মাঝি স্বামীর নাম: বলাই মাঝি বাড়ির নং : n0056 বয়স : 79 লিঙ্গ : মহিলা	WB/10/067/477263 ফটো উপলব্ধ	342 নাম : সেনাপতি মাঝি পিতার নাম: বলাই মাঝি বাড়ির নং : n0056 বয়স : 60 লিঙ্গ : পুরুষ	WB/10/067/477264 ফটো উপলব্ধ
343 নাম : চুরামনি মাঝি স্বামীর নাম: সেনাপতি মাঝি বাড়ির নং : n0056 বয়স : 55 লিঙ্গ : মহিলা	WB/10/067/477265 ফটো উপলব্ধ	344 নাম : মিঠুন মাঝি পিতার নাম: সেনাপতি মাঝি বাড়ির নং : n0056 বয়স : 37 লিঙ্গ : পুরুষ	IJT0886960 ফটো উপলব্ধ	345 নাম : তাপসী মাঝি স্বামীর নাম: মিঠুন মাঝি বাড়ির নং : n0056 বয়স : 30 লিঙ্গ : মহিলা	IJT1381227 ফটো উপলব্ধ
346 নাম : নিমাই মাঝি পিতার নাম: মটা মাঝি বাড়ির নং : n0057 বয়স : 67 লিঙ্গ : পুরুষ	WB/10/067/477258 ফটো উপলব্ধ	347 নাম : শীতল মাঝি স্বামীর নাম: নিমাই মাঝি বাড়ির নং : n0057 বয়স : 61 লিঙ্গ : মহিলা	WB/10/067/477259 ফটো উপলব্ধ	348 নাম : তুষারকান্তি মাঝি পিতার নাম: নিমাই মাঝি বাড়ির নং : n0057 বয়স : 39 লিঙ্গ : পুরুষ	GRZ3313905 ফটো উপলব্ধ
349 নাম : পনকা মাঝি স্বামীর নাম: কালন মাঝি বাড়ির নং : n0057 বয়স : 57 লিঙ্গ : মহিলা	WB/10/067/477262 ফটো উপলব্ধ	350 নাম : বিপদতারন মাঝি পিতার নাম: কালন মাঝি বাড়ির নং : n0057 বয়স : 34 লিঙ্গ : পুরুষ	IJT1290311 ফটো উপলব্ধ	351 নাম : হিরন মাঝি মায়ের নাম: সাধনা মাঝি বাড়ির নং : n0017 বয়স : 32 লিঙ্গ : পুরুষ	IJT1381300 ফটো উপলব্ধ
352 নাম : তাপস মাঝি পিতার নাম: বিশ্বনাথ মাঝি বাড়ির নং : n0017 বয়স : 41 লিঙ্গ : পুরুষ	IJT1386556 ফটো উপলব্ধ	353 নাম : শৈবা মাঝি স্বামীর নাম: তাপস মাঝি বাড়ির নং : n0017 বয়স : 34 লিঙ্গ : মহিলা	IJT1146661 ফটো উপলব্ধ	354 নাম : পার্থ মাঝি পিতার নাম: বিশ্বনাথ মাঝি বাড়ির নং : n0017 বয়স : 38 লিঙ্গ : পুরুষ	IJT1028307 ফটো উপলব্ধ
355 নাম : কল্যাণী মাঝি স্বামীর নাম: শিব দাস মাঝি বাড়ির নং : n0031 বয়স : 59 লিঙ্গ : মহিলা	GRZ3198561 ফটো উপলব্ধ	356 নাম : সান্ত্বনা মাঝি স্বামীর নাম: প্রমাদ মাঝি বাড়ির নং : n0031 বয়স : 40 লিঙ্গ : মহিলা	IJT0843094 ফটো উপলব্ধ	357 নাম : কৈলাশ মাঝি পিতার নাম: শিব মাঝি বাড়ির নং : n0031 বয়স : 39 লিঙ্গ : পুরুষ	GRZ3313921 ফটো উপলব্ধ
358 নাম : আশা মাঝি স্বামীর নাম: কৈলাশ মাঝি বাড়ির নং : n0031 বয়স : 34 লিঙ্গ : মহিলা	IJT1028414 ফটো উপলব্ধ	359 নাম : তুফান মাঝি পিতার নাম: সত্যনারায়ন মাঝি বাড়ির নং : n0033 বয়স : 36 লিঙ্গ : পুরুষ	IJT0886952 ফটো উপলব্ধ	360 নাম : বৃকদর মাঝি পিতার নাম: সত্যনারায়ন মাঝি বাড়ির নং : n0033 বয়স : 32 লিঙ্গ : পুরুষ	IJT1213511 ফটো উপলব্ধ

361 নাম : হারাধন মাঝি পিতার নাম: জীবন মাঝি বাড়ির নং : n0033 বয়স : 57 লিঙ্গ : পুরুষ ফটো উপলব্ধ	WB/10/067/477181	362 নাম : মাধব মাঝি পিতার নাম: রবি মাঝি বাড়ির নং : n0033 বয়স : 38 লিঙ্গ : পুরুষ ফটো উপলব্ধ	GRZ3313962	363 নাম : গোবিন্দ মাঝি পিতার নাম: প্রভাত মাঝি বাড়ির নং : n0054 বয়স : 33 লিঙ্গ : পুরুষ ফটো উপলব্ধ	IJT1290238
364 নাম : সন্ধ্যা মাঝি স্বামীর নাম: পেংগল মাঝি বাড়ির নং : n0054 বয়স : 71 লিঙ্গ : মহিলা ফটো উপলব্ধ	WB/10/067/477254	365 নাম : ধূলু মাঝি পিতার নাম: পাঁচকড়ি মাঝি বাড়ির নং : n0054 বয়স : 71 লিঙ্গ : পুরুষ ফটো উপলব্ধ	WB/10/067/477255	366 নাম : বাবুসোনা মাঝি পিতার নাম: ধূলু মাঝি বাড়ির নং : n0054 বয়স : 35 লিঙ্গ : পুরুষ ফটো উপলব্ধ	IJT1028588
367 নাম : কৃষ্ণা মাঝি স্বামীর নাম: দেবু মাঝি বাড়ির নং : n0055 বয়স : 61 লিঙ্গ : মহিলা ফটো উপলব্ধ	WB/10/067/477252	368 নাম : অনন্ত মাঝি পিতার নাম: দেবু মাঝি বাড়ির নং : n0055 বয়স : 38 লিঙ্গ : পুরুষ ফটো উপলব্ধ	IJT0886929	369 নাম : তপন মাঝি পিতার নাম: মনন মাঝি বাড়ির নং : n0021 বয়স : 31 লিঙ্গ : পুরুষ ফটো উপলব্ধ	IJT1381359
370 নাম : শ্রীকান্ত মাঝি পিতার নাম: মনন মাঝি বাড়ির নং : n0021 বয়স : 30 লিঙ্গ : পুরুষ ফটো উপলব্ধ	IJT1381383	371 নাম : রাজু মাঝি পিতার নাম: জর্নাদন মাঝি বাড়ির নং : n0021 বয়স : 34 লিঙ্গ : পুরুষ ফটো উপলব্ধ	IJT1213305	372 নাম : মানিক মাঝি পিতার নাম: জগৎ মাঝি বাড়ির নং : n0022 বয়স : 63 লিঙ্গ : পুরুষ ফটো উপলব্ধ	WB/10/067/477196
373 নাম : সুলেখা মাঝি স্বামীর নাম: মানিক মাঝি বাড়ির নং : n0022 বয়স : 57 লিঙ্গ : মহিলা ফটো উপলব্ধ	WB/10/067/477197	374 নাম : চন্দন মাঝি পিতার নাম: জগৎ মাঝি বাড়ির নং : n0022 বয়স : 61 লিঙ্গ : পুরুষ ফটো উপলব্ধ	GRZ3006129	375 নাম : মামনি মাঝি স্বামীর নাম: চন্দন মাঝি বাড়ির নং : n0022 বয়স : 55 লিঙ্গ : মহিলা ফটো উপলব্ধ	GRZ1536929
376 নাম : খোকন মাঝি পিতার নাম: জগৎকৃষ্ণ মাঝি বাড়ির নং : n0022 বয়স : 50 লিঙ্গ : পুরুষ ফটো উপলব্ধ	GRZ1536911	377 নাম : মৌসুমী মাঝি স্বামীর নাম: খোকন মাঝি বাড়ির নং : n0022 বয়স : 38 লিঙ্গ : মহিলা ফটো উপলব্ধ	GRZ3313913	378 নাম : কৃষ্ণ মাঝি পিতার নাম: জগৎ কৃষ্ণ মাঝি বাড়ির নং : n0022 বয়স : 46 লিঙ্গ : পুরুষ ফটো উপলব্ধ	GRZ2655769
379 নাম : অনিতা মাঝি স্বামীর নাম: তারন মাঝি বাড়ির নং : n0058 বয়স : 40 লিঙ্গ : মহিলা ফটো উপলব্ধ	IJT1788108	380 নাম : কালোসোনা মাঝি পিতার নাম: ধূলু মাঝি বাড়ির নং : n0054 বয়স : 45 লিঙ্গ : পুরুষ ফটো উপলব্ধ	GRZ3006269	381 নাম : সন্তোষ মাঝি পিতার নাম: শংকর মাঝি বাড়ির নং : n0059 বয়স : 42 লিঙ্গ : পুরুষ ফটো উপলব্ধ	GRZ3313947
382 নাম : কম্পনা মাঝি স্বামীর নাম: শংকর মাঝি বাড়ির নং : n0059 বয়স : 71 লিঙ্গ : মহিলা ফটো উপলব্ধ	IJT1788389	383 নাম : অপর্ণা মাঝি স্বামীর নাম: অরুণ মাঝি বাড়ির নং : n0028 বয়স : 31 লিঙ্গ : মহিলা ফটো উপলব্ধ	IJT1441005	384 নাম : ভুবন মাঝি পিতার নাম: শিবু মাঝি বাড়ির নং : n0025 বয়স : 59 লিঙ্গ : পুরুষ ফটো উপলব্ধ	WB/10/067/477218
385 নাম : ললিতা মাঝি স্বামীর নাম: বিজয় মাঝি বাড়ির নং : n0025 বয়স : 33 লিঙ্গ : মহিলা ফটো উপলব্ধ	IJT1146596	386 নাম : বিজয় মাঝি পিতার নাম: পটল মাঝি বাড়ির নং : n0025 বয়স : 44 লিঙ্গ : পুরুষ ফটো উপলব্ধ	GRZ2656767	387 নাম : প্রসন্ন মাঝি পিতার নাম: সহদেব মাঝি বাড়ির নং : n0024 বয়স : 30 লিঙ্গ : পুরুষ ফটো উপলব্ধ	IJT1381136
388 নাম : কলি মাঝি স্বামীর নাম: সহদেব মাঝি বাড়ির নং : n0024 বয়স : 57 লিঙ্গ : মহিলা ফটো উপলব্ধ	WB/10/067/477201	389 নাম : সহদেব মাঝি পিতার নাম: কাশীনাথ মাঝি বাড়ির নং : n0024 বয়স : 63 লিঙ্গ : পুরুষ ফটো উপলব্ধ	WB/10/067/477200	390 নাম : অজয় মাঝি পিতার নাম: পরেশ মাঝি বাড়ির নং : n0024 বয়স : 41 লিঙ্গ : পুরুষ ফটো উপলব্ধ	IJT1053016

391 নাম : শেফালী মাঝি স্বামীর নাম : ভগীরথ মাঝি বাড়ির নং : n0024 বয়স : 41 লিঙ্গ : মহিলা	GRZ3006111 ফটো উপলব্ধ	392 নাম : ভগীরথ মাঝি পিতার নাম : পরেশ মাঝি বাড়ির নং : n0024 বয়স : 46 লিঙ্গ : পুরুষ	GRZ2655744 ফটো উপলব্ধ	393 নাম : সুখি মাঝি স্বামীর নাম : সাহেব মাঝি বাড়ির নং : n0023 বয়স : 29 লিঙ্গ : মহিলা	IJT1381441 ফটো উপলব্ধ
394 নাম : সাহেব মাঝি পিতার নাম : সোনাতন মাঝি বাড়ির নং : n0023 বয়স : 32 লিঙ্গ : পুরুষ	IJT1290253 ফটো উপলব্ধ	395 নাম : নাইস মাঝি স্বামীর নাম : বিশুজিৎ মাঝি বাড়ির নং : n0023 বয়স : 31 লিঙ্গ : মহিলা	IJT1440940 ফটো উপলব্ধ	396 নাম : বিশুজিৎ মাঝি পিতার নাম : চাঁদ মাঝি বাড়ির নং : n0023 বয়স : 34 লিঙ্গ : পুরুষ	IJT1146349 ফটো উপলব্ধ
397 নাম : কাজলী মাঝি স্বামীর নাম : চাঁদ মাঝি বাড়ির নং : n0023 বয়স : 53 লিঙ্গ : মহিলা	WB/10/067/477210 ফটো উপলব্ধ	398 নাম : রেখা মাঝি স্বামীর নাম : সনাতন মাঝি বাড়ির নং : n0023 বয়স : 57 লিঙ্গ : মহিলা	WB/10/067/477206 ফটো উপলব্ধ	399 নাম : সনাতন মাঝি পিতার নাম : বাদল চন্দ্র মাঝি বাড়ির নং : n0023 বয়স : 65 লিঙ্গ : পুরুষ	WB/10/067/477205 ফটো উপলব্ধ
400 নাম : শ্রীমতি মাঝি স্বামীর নাম : কৃষ্ণ মাঝি বাড়ির নং : n0022 বয়স : 34 লিঙ্গ : মহিলা	IJT1213370 ফটো উপলব্ধ	401 নাম : শেফালি মাঝি স্বামীর নাম : নিখিল মাঝি বাড়ির নং : n0027 বয়স : 30 লিঙ্গ : মহিলা	IJT1381391 ফটো উপলব্ধ	402 নাম : নিখিল মাঝি পিতার নাম : সুশীল মাঝি বাড়ির নং : n0027 বয়স : 35 লিঙ্গ : পুরুষ	IJT1146521 ফটো উপলব্ধ
403 নাম : টুলি মাঝি স্বামীর নাম : হলধর মাঝি বাড়ির নং : n0028 বয়স : 45 লিঙ্গ : মহিলা	GRZ1536291 ফটো উপলব্ধ	404 নাম : হলধর মাঝি পিতার নাম : শংকর মাঝি বাড়ির নং : n0028 বয়স : 50 লিঙ্গ : পুরুষ	GRZ1536275 ফটো উপলব্ধ	405 নাম : সঞ্জয় মাঝি পিতার নাম : বরুণ মাঝি বাড়ির নং : এন0055 বয়স : 28 লিঙ্গ : পুরুষ	IJT1715721 ফটো উপলব্ধ
406 নাম : ফরুখ মাঝি স্বামীর নাম : সুশীল মাঝি বাড়ির নং : n0027 বয়স : 58 লিঙ্গ : মহিলা	WB/10/067/477186 ফটো উপলব্ধ	407 নাম : সুশীল মাঝি পিতার নাম : ভোলানাথ মাঝি বাড়ির নং : n0027 বয়স : 63 লিঙ্গ : পুরুষ	WB/10/067/477185 ফটো উপলব্ধ	408 নাম : তনুশ্রী মাঝি স্বামীর নাম : তারক মাঝি বাড়ির নং : n0027 বয়স : 36 লিঙ্গ : মহিলা	IJT1028356 ফটো উপলব্ধ
409 নাম : তারক মাঝি পিতার নাম : উদয় মাঝি বাড়ির নং : n0027 বয়স : 41 লিঙ্গ : পুরুষ	GRZ3006087 ফটো উপলব্ধ	410 নাম : পদ্মা মাঝি স্বামীর নাম : উদয় মাঝি বাড়ির নং : n0027 বয়স : 65 লিঙ্গ : মহিলা	WB/10/067/477221 ফটো উপলব্ধ	411 নাম : মৌসুমী মাঝি স্বামীর নাম : শ্রীধর মাঝি বাড়ির নং : n0026 বয়স : 34 লিঙ্গ : মহিলা	IJT0842898 ফটো উপলব্ধ
412 নাম : শ্রীধর মাঝি পিতার নাম : জাণ্ড মাঝি বাড়ির নং : n0026 বয়স : 39 লিঙ্গ : পুরুষ	GRZ3313897 ফটো উপলব্ধ	413 নাম : চায়না মাঝি স্বামীর নাম : জাণ্ড মাঝি বাড়ির নং : n0026 বয়স : 61 লিঙ্গ : মহিলা	WB/10/067/477217 ফটো উপলব্ধ	414 নাম : জাণ্ড মাঝি পিতার নাম : কমল মাঝি বাড়ির নং : n0026 বয়স : 67 লিঙ্গ : পুরুষ	WB/10/067/477216 ফটো উপলব্ধ
415 নাম : মাধবী মাঝি স্বামীর নাম : পলাশ মাঝি বাড়ির নং : n0025 বয়স : 30 লিঙ্গ : মহিলা	IJT1381433 ফটো উপলব্ধ	416 নাম : পলাশ মাঝি পিতার নাম : শিবু মাঝি বাড়ির নং : n0025 বয়স : 34 লিঙ্গ : পুরুষ	IJT1028349 ফটো উপলব্ধ	417 নাম : সরজিত মাঝি পিতার নাম : তুষার মাঝি বাড়ির নং : এন0090 বয়স : 26 লিঙ্গ : পুরুষ	IJT1704907 ফটো উপলব্ধ
418 নাম : ডাবুলি মাঝি স্বামীর নাম : ভুবন মাঝি বাড়ির নং : n0025 বয়স : 53 লিঙ্গ : মহিলা	WB/10/067/477219 ফটো উপলব্ধ	419 নাম : চম্পা মাঝি স্বামীর নাম : সুরেশ মাঝি বাড়ির নং : n0028 বয়স : 57 লিঙ্গ : মহিলা	WB/10/067/477169 ফটো উপলব্ধ	420 নাম : সুরেশ মাঝি পিতার নাম : ভানু মাঝি বাড়ির নং : n0028 বয়স : 65 লিঙ্গ : পুরুষ	WB/10/067/477168 ফটো উপলব্ধ

421 নাম : কটা মাঝি পিতার নাম: শংকর মাঝি বাড়ির নং : n0028 বয়স : 35 লিঙ্গ : পুরুষ	IJT1028364 ফটো উপলব্ধ	422 নাম : শুভজিৎ মাঝি পিতার নাম: সনাতন মাঝি বাড়ির নং : n0023 বয়স : 30 লিঙ্গ : পুরুষ	IJT1381458 ফটো উপলব্ধ	423 নাম : চাঁদ মাঝি পিতার নাম: বাদল মাঝি বাড়ির নং : n0023 বয়স : 59 লিঙ্গ : পুরুষ	WB/10/067/477209 ফটো উপলব্ধ
424 নাম : পরেশ মাঝি পিতার নাম: যতন মাঝি বাড়ির নং : n0024 বয়স : 76 লিঙ্গ : পুরুষ	WB/10/067/477202 ফটো উপলব্ধ	425 নাম : গীতা মাঝি স্বামীর নাম: পরেশ মাঝি বাড়ির নং : n0024 বয়স : 71 লিঙ্গ : মহিলা	WB/10/067/477203 ফটো উপলব্ধ	426 নাম : শ্যামলি মাঝি স্বামীর নাম: জলধর মাঝি বাড়ির নং : n0028 বয়স : 45 লিঙ্গ : মহিলা	GRZ3006228 ফটো উপলব্ধ
427 নাম : জলধর মাঝি পিতার নাম: শংকর মাঝি বাড়ির নং : n0028 বয়স : 56 লিঙ্গ : পুরুষ	WB/10/067/477167 ফটো উপলব্ধ	428 নাম : শংকর মাঝি পিতার নাম: ভানু মাঝি বাড়ির নং : n0028 বয়স : 79 লিঙ্গ : পুরুষ	WB/10/067/477165 ফটো উপলব্ধ	429 নাম : শান্তি মাঝি পিতার নাম: তপন মাঝি বাড়ির নং : n0058 বয়স : 35 লিঙ্গ : পুরুষ	IJT1028604 ফটো উপলব্ধ
430 নাম : মামনি মাঝি স্বামীর নাম: শান্তি মাঝি বাড়ির নং : n0058 বয়স : 34 লিঙ্গ : মহিলা	IJT1028612 ফটো উপলব্ধ	431 নাম : লক্ষী মাঝি স্বামীর নাম: শংকর মাঝি বাড়ির নং : n0059 বয়স : 71 লিঙ্গ : মহিলা	WB/10/067/477166 ফটো উপলব্ধ	432 নাম : টুকটুকি মাঝি মায়ের নাম: সুমিতা মাঝি বাড়ির নং : n0027 বয়স : 30 লিঙ্গ : মহিলা	IJT1381276 ফটো উপলব্ধ
433 নাম : সঞ্জিতা মাঝি স্বামীর নাম: সুখেন মাঝি বাড়ির নং : n0059 বয়স : 38 লিঙ্গ : মহিলা	IJT1028653 ফটো উপলব্ধ	434 নাম : প্রমিলা মাঝি স্বামীর নাম: সন্তোষ মাঝি বাড়ির নং : n0059 বয়স : 34 লিঙ্গ : মহিলা	IJT1290428 ফটো উপলব্ধ	435 নাম : জ্যোৎস্না মাঝি স্বামীর নাম: বোধন মাঝি বাড়ির নং : n0027 বয়স : 33 লিঙ্গ : মহিলা	IJT1213560 ফটো উপলব্ধ
436 নাম : বোধন মাঝি পিতার নাম: সুশিল মাঝি বাড়ির নং : n0027 বয়স : 36 লিঙ্গ : পুরুষ	IJT0886937 ফটো উপলব্ধ	437 নাম : সুচিত্রা মাঝি স্বামীর নাম: সুশান্ত কুমার মাঝি বাড়ির নং : n0059 বয়স : 31 লিঙ্গ : মহিলা	IJT1381318 ফটো উপলব্ধ	438 নাম : অর্চনা মাঝি স্বামীর নাম: তুষার মাঝি বাড়ির নং : n0089 বয়স : 60 লিঙ্গ : মহিলা	WB/10/067/486038 ফটো উপলব্ধ
439 নাম : সুমিতা মাঝি স্বামীর নাম: মানিক মাঝি বাড়ির নং : n0027 বয়স : 55 লিঙ্গ : মহিলা	IJT0842864 ফটো উপলব্ধ	440 নাম : প্রসেনজিৎ মাঝি পিতার নাম: তুষার মাঝি বাড়ির নং : n0090 বয়স : 33 লিঙ্গ : পুরুষ	IJT1146653 ফটো উপলব্ধ	441 নাম : মামনি মাঝি স্বামীর নাম: প্রশান্ত কুমার মাঝি বাড়ির নং : n0091 বয়স : 34 লিঙ্গ : মহিলা	IJT1146638 ফটো উপলব্ধ
442 নাম : মামপি মাঝি(বাগ্দী) স্বামীর নাম: বাবুসোনা মাঝি বাড়ির নং : 0054 বয়স : 27 লিঙ্গ : মহিলা	IJT1633734 ফটো উপলব্ধ	443 নাম : আনোয়ার সেখ পিতার নাম: ইদ্রিশ বাড়ির নং : n0072 বয়স : 47 লিঙ্গ : পুরুষ	IJT1290360 ফটো উপলব্ধ	444 নাম : দিলদার মোল্লা পিতার নাম: বজরুল মোল্লা বাড়ির নং : এন0081 বয়স : 25 লিঙ্গ : পুরুষ	IJT1715226 ফটো উপলব্ধ
445 নাম : ফিরু মোল্লা পিতার নাম: ইদ্রিশ মোল্লা বাড়ির নং : n0072 বয়স : 63 লিঙ্গ : পুরুষ	GRZ2655876 ফটো উপলব্ধ	446 নাম : মিরাকুল মোল্লা পিতার নাম: ফিরু মোল্লা বাড়ির নং : n0072 বয়স : 31 লিঙ্গ : পুরুষ	IJT1290485 ফটো উপলব্ধ	447 নাম : চাঁদ কলি বিবি স্বামীর নাম: লাল সেখ বাড়ির নং : n0072 বয়স : 45 লিঙ্গ : মহিলা	GRZ2655884 ফটো উপলব্ধ
448 নাম : খুশিমন মোল্লা স্বামীর নাম: বজরুল মোল্লা বাড়ির নং : n0081 বয়স : 51 লিঙ্গ : মহিলা	WB/10/067/477425 ফটো উপলব্ধ	449 নাম : মতু্যঞ্জয় রুদ্র পিতার নাম: ভূজঙ্গ রুদ্র বাড়ির নং : n0006 বয়স : 67 লিঙ্গ : পুরুষ	WB/10/067/477282 ফটো উপলব্ধ	450 নাম : মোনালিসা রুদ্র পিতার নাম: মতু্যঞ্জয় রুদ্র বাড়ির নং : n0006 বয়স : 34 লিঙ্গ : মহিলা	IJT1146539 ফটো উপলব্ধ



451	IJT1998889	452	IJT1578830	453	WB/10/067/477283
নাম : সান্ত্বনা রুদ্র স্বামীর নাম: অভয়চরণ রুদ্র বাড়ির নং : n0038 বয়স : 67 লিঙ্গ : মহিলা	ফটো উপলব্ধ	নাম : অর্পিতা রুদ্র পিতার নাম: অভয় চরণ রুদ্র বাড়ির নং : n0109 বয়স : 27 লিঙ্গ : মহিলা	ফটো উপলব্ধ	নাম : শীলা রুদ্র স্বামীর নাম: মৃত্যঞ্জয় রুদ্র বাড়ির নং : n0006 বয়স : 61 লিঙ্গ : মহিলা	ফটো উপলব্ধ
454	GRZ3006327	455	IJT1148279	456	WB/10/067/477287
নাম : মানষ রুদ্র পিতার নাম: মৃত্যঞ্জয় রুদ্র বাড়ির নং : n0006 বয়স : 41 লিঙ্গ : পুরুষ	ফটো উপলব্ধ	নাম : সৌমিত্র কুমার রুদ্র পিতার নাম: সুধীর কুমার রুদ্র বাড়ির নং : n0037 বয়স : 62 লিঙ্গ : পুরুষ	ফটো উপলব্ধ	নাম : অভয়চরণ রুদ্র পিতার নাম: কালিপদ রুদ্র বাড়ির নং : n0038 বয়স : 73 লিঙ্গ : পুরুষ	ফটো উপলব্ধ
457	IJT2232536	458	IJT1520956	459	IJT1213578
নাম : সৌরেন্দ্র কুমার রুদ্র পিতার নাম: সুধীর কুমার রুদ্র বাড়ির নং : n0037 বয়স : 57 লিঙ্গ : পুরুষ	ফটো উপলব্ধ	নাম : বর্ণালী রায় স্বামীর নাম: প্রদীপ চন্দ্র রায় বাড়ির নং : n0019 বয়স : 29 লিঙ্গ : মহিলা	ফটো উপলব্ধ	নাম : প্রতাপ চন্দ্র রায় পিতার নাম: নারায়ন চন্দ্র রায় বাড়ির নং : n0019 বয়স : 42 লিঙ্গ : পুরুষ	ফটো উপলব্ধ
460	WB/10/067/477280	461	WB/10/067/477281	462	IJT1213453
নাম : সন্তোষ রায় পিতার নাম: সুধীর রায় বাড়ির নং : n0019 বয়স : 61 লিঙ্গ : পুরুষ	ফটো উপলব্ধ	নাম : টেলি রায় স্বামীর নাম: সন্তোষ রায় বাড়ির নং : n0019 বয়স : 55 লিঙ্গ : মহিলা	ফটো উপলব্ধ	নাম : বুলি রায় স্বামীর নাম: নারায়ন চন্দ্র রায় বাড়ির নং : n0019 বয়স : 60 লিঙ্গ : মহিলা	ফটো উপলব্ধ
463	IJT1213446	464	IJT1521012	465	IJT1788223
নাম : প্রদীপ চন্দ্র রায় পিতার নাম: নারায়ন চন্দ্র রায় বাড়ির নং : n0019 বয়স : 36 লিঙ্গ : পুরুষ	ফটো উপলব্ধ	নাম : শম্পা রায় স্বামীর নাম: প্রতাপ চন্দ্র রায় বাড়ির নং : n0019 বয়স : 40 লিঙ্গ : মহিলা	ফটো উপলব্ধ	নাম : রাজলক্ষ্মী রায় স্বামীর নাম: নিরঞ্জন রায় বাড়ির নং : n0019 বয়স : 79 লিঙ্গ : মহিলা	ফটো উপলব্ধ
466	IJT1290477	467	IJT1633692	468	IJT1633635
নাম : নারায়ন চন্দ্র রায় পিতার নাম: সুধীর কুমার রায় বাড়ির নং : n0019 বয়স : 73 লিঙ্গ : পুরুষ	ফটো উপলব্ধ	নাম : শিব লেট(মাঝি) পিতার নাম: কালু লেট বাড়ির নং : 0057 বয়স : 40 লিঙ্গ : পুরুষ	ফটো উপলব্ধ	নাম : সেরিনা সুলতানা স্বামীর নাম: মহঃ সাকিররদিন সেখ বাড়ির নং : 0065 বয়স : 36 লিঙ্গ : মহিলা	ফটো উপলব্ধ
469	IJT1440957	470	IJT1788264	471	IJT1788272
নাম : তাপসী সাহা স্বামীর নাম: অমর সাহা বাড়ির নং : n0042 বয়স : 52 লিঙ্গ : মহিলা	ফটো উপলব্ধ	নাম : লক্ষ্মণ সাহা পিতার নাম: রেনুপদ সাহা বাড়ির নং : n0042 বয়স : 60 লিঙ্গ : পুরুষ	ফটো উপলব্ধ	নাম : রীনা সাহা স্বামীর নাম: তপন সাহা বাড়ির নং : n0042 বয়স : 58 লিঙ্গ : মহিলা	ফটো উপলব্ধ
472	IJT2089738	473	WB/10/067/477290	474	GRZ3006368
নাম : ছন্দিতা সাহা স্বামীর নাম: অনুপ কুমার সাহা বাড়ির নং : এন0042 বয়স : 22 লিঙ্গ : মহিলা	ফটো উপলব্ধ	নাম : কালিদাস সাহা পিতার নাম: সুধীর কুমার সাহা বাড়ির নং : n0042 বয়স : 58 লিঙ্গ : পুরুষ	ফটো উপলব্ধ	নাম : তপন সাহা পিতার নাম: রেনুপদ সাহা বাড়ির নং : n0042 বয়স : 60 লিঙ্গ : পুরুষ	ফটো উপলব্ধ
475	GRZ3198637	476	IJT1633684	477	IJT1028471
নাম : অমর সাহা পিতার নাম: রেনুপদ সাহা বাড়ির নং : n0042 বয়স : 53 লিঙ্গ : পুরুষ	ফটো উপলব্ধ	নাম : সরোজ সাহা পিতার নাম: লক্ষ্মণ সাহা বাড়ির নং : 0041 বয়স : 28 লিঙ্গ : পুরুষ	ফটো উপলব্ধ	নাম : অনুপ কুমার সাহা পিতার নাম: তপন সাহা বাড়ির নং : n0042 বয়স : 34 লিঙ্গ : পুরুষ	ফটো উপলব্ধ
478	IJT1381417	479	WB/10/067/477291	480	IJT1998939
নাম : অরুণ কুমার সাহা পিতার নাম: তপন সাহা বাড়ির নং : n0042 বয়স : 31 লিঙ্গ : পুরুষ	ফটো উপলব্ধ	নাম : কৃষ্ণা সাহা স্বামীর নাম: কালিদাস সাহা বাড়ির নং : n0042 বয়স : 52 লিঙ্গ : মহিলা	ফটো উপলব্ধ	নাম : সোনামনি সাহা পিতার নাম: লক্ষ্মণ সাহা বাড়ির নং : এন0042 বয়স : 25 লিঙ্গ : মহিলা	ফটো উপলব্ধ

481 নাম : রিমন সেখ পিতার নাম: নাসির সেখ বাড়ির নং : এন0060 বয়স : 23 লিঙ্গ : পুরুষ	IJT1999028 ফটো উপলব্ধ	482 নাম : রাজিবুল সেখ পিতার নাম: রেজাউল হক বাড়ির নং : এন0073 বয়স : 23 লিঙ্গ : পুরুষ	IJT1999002 ফটো উপলব্ধ	483 নাম : মানিক চাঁদ সেখ পিতার নাম: সহাদুল্লা সেখ বাড়ির নং : এন0069 বয়স : 22 লিঙ্গ : পুরুষ	IJT2145134 ফটো উপলব্ধ
484 নাম : আবু সুফিয়ান পিতার নাম: আবু তৈয়ব বাড়ির নং : n0068 বয়স : 36 লিঙ্গ : পুরুষ	IJT1028729 ফটো উপলব্ধ	485 নাম : মাবিয়া সেখ স্বামীর নাম: রফিজুল সেখ বাড়ির নং : n0074 বয়স : 63 লিঙ্গ : মহিলা	WB/10/067/477319 ফটো উপলব্ধ	486 নাম : মেহেরুল সেখ পিতার নাম: গাজরুল রহমান সেখ বাড়ির নং : n0060 বয়স : 44 লিঙ্গ : পুরুষ	GRZ3261690 ফটো উপলব্ধ
487 নাম : সবুর সেখ পিতার নাম: গাজরুল সেখ বাড়ির নং : n0060 বয়স : 59 লিঙ্গ : পুরুষ	WB/10/067/477356 ফটো উপলব্ধ	488 নাম : নুরইসলাম সেখ পিতার নাম: নুরহক সেখ বাড়ির নং : n0063 বয়স : 51 লিঙ্গ : পুরুষ	WB/10/067/477349 ফটো উপলব্ধ	489 নাম : আসরাফুল সেখ পিতার নাম: বারি সেখ বাড়ির নং : n0063 বয়স : 31 লিঙ্গ : পুরুষ	IJT1290378 ফটো উপলব্ধ
490 নাম : মেরিনা বিবি স্বামীর নাম: নুর ইসলাম সেখ বাড়ির নং : n0063 বয়স : 34 লিঙ্গ : মহিলা	IJT1146588 ফটো উপলব্ধ	491 নাম : আবসার সেখ পিতার নাম: গোলাম সেখ বাড়ির নং : n0064 বয়স : 73 লিঙ্গ : পুরুষ	WB/10/067/477343 ফটো উপলব্ধ	492 নাম : আনিসা সেখ স্বামীর নাম: আবসার সেখ বাড়ির নং : n0064 বয়স : 63 লিঙ্গ : মহিলা	GRZ3006459 ফটো উপলব্ধ
493 নাম : ফিরোজ সেখ পিতার নাম: আবসার সেখ বাড়ির নং : n0064 বয়স : 38 লিঙ্গ : পুরুষ	IJT0886986 ফটো উপলব্ধ	494 নাম : ফজি বেগম স্বামীর নাম: ফিরোজ সেখ বাড়ির নং : n0064 বয়স : 35 লিঙ্গ : মহিলা	IJT1146554 ফটো উপলব্ধ	495 নাম : রেনু বিবি স্বামীর নাম: নাসির সেখ বাড়ির নং : n0060 বয়স : 48 লিঙ্গ : মহিলা	GRZ3006384 ফটো উপলব্ধ
496 নাম : মনোরা সেখ স্বামীর নাম: বারি সেখ বাড়ির নং : n0063 বয়স : 71 লিঙ্গ : মহিলা	WB/10/067/477350 ফটো উপলব্ধ	497 নাম : পিয়ার সেখ পিতার নাম: বারি সেখ বাড়ির নং : n0063 বয়স : 55 লিঙ্গ : পুরুষ	GRZ2656080 ফটো উপলব্ধ	498 নাম : সাহাদুল্লা সেখ পিতার নাম: রেজাউল সেখ বাড়ির নং : n0069 বয়স : 61 লিঙ্গ : পুরুষ	IJT1787597 ফটো উপলব্ধ
499 নাম : আক্তারা বিবি স্বামীর নাম: হাসিবুল সেখ বাড়ির নং : n0073 বয়স : 60 লিঙ্গ : মহিলা	IJT1802032 ফটো উপলব্ধ	500 নাম : আইভি খাতুন স্বামীর নাম: আসাদুল্লা সেখ বাড়ির নং : n0074 বয়স : 30 লিঙ্গ : মহিলা	IJT1520980 ফটো উপলব্ধ	501 নাম : ফিরোজা বিবি স্বামীর নাম: রেজাউল হক বাড়ির নং : n0069 বয়স : 67 লিঙ্গ : মহিলা	IJT1788355 ফটো উপলব্ধ
502 নাম : জালাল উদ্দিন সেখ পিতার নাম: জিয়ারুদ্দিন সেখ বাড়ির নং : n0067 বয়স : 41 লিঙ্গ : পুরুষ	GRZ2656056 ফটো উপলব্ধ	503 নাম : রাজাবাবু সেখ পিতার নাম: হাসিবুল সেখ বাড়ির নং : n0073 বয়স : 35 লিঙ্গ : পুরুষ	IJT0886978 ফটো উপলব্ধ	504 নাম : রেনুকা বিবি স্বামীর নাম: আবু তাহের সেখ বাড়ির নং : n0068 বয়স : 41 লিঙ্গ : মহিলা	IJT1290337 ফটো উপলব্ধ
505 নাম : ময়নুদ্দিন সেখ পিতার নাম: গুরুরুদ্দিন সেখ বাড়ির নং : n0065 বয়স : 47 লিঙ্গ : পুরুষ	IJT1788371 ফটো উপলব্ধ	506 নাম : আলাউদ্দিন সেখ পিতার নাম: নাকির সেখ বাড়ির নং : n0075 বয়স : 31 লিঙ্গ : পুরুষ	IJT1290329 ফটো উপলব্ধ	507 নাম : মহম্মদা বিবি মল্লিক স্বামীর নাম: সাফাতুল্লা মল্লিক বাড়ির নং : n0075 বয়স : 51 লিঙ্গ : মহিলা	WB/10/067/477146 ফটো উপলব্ধ
508 নাম : সাফিকুল সেখ পিতার নাম: সাফাতুল্লা সেখ বাড়ির নং : n0075 বয়স : 32 লিঙ্গ : পুরুষ	IJT1213552 ফটো উপলব্ধ	509 নাম : সাফাতুল্লা সেখ পিতার নাম: বকিয়ত সেখ বাড়ির নং : n0075 বয়স : 56 লিঙ্গ : পুরুষ	WB/10/067/477300 ফটো উপলব্ধ	510 নাম : আলিমা সেখ স্বামীর নাম: নকির সেখ বাড়ির নং : n0075 বয়স : 61 লিঙ্গ : মহিলা	WB/10/067/477299 ফটো উপলব্ধ

511 নাম : মোজাম্মেল সেখ পিতার নাম: রফিকুল সেখ বাড়ির নং : n0074 বয়স : 29 লিঙ্গ : পুরুষ	IJT1440932 ফটো উপলব্ধ	512 নাম : বুলু সেখ পিতার নাম: সারাহত সেখ বাড়ির নং : n0073 বয়স : 49 লিঙ্গ : পুরুষ	GRZ2656122 ফটো উপলব্ধ	513 নাম : আজিজুল সেখ পিতার নাম: সারাহত সেখ বাড়ির নং : n0073 বয়স : 61 লিঙ্গ : পুরুষ	WB/10/067/477311 ফটো উপলব্ধ
514 নাম : রাজিয়া বিবি সেখ স্বামীর নাম: সারাহত সেখ বাড়ির নং : n0073 বয়স : 73 লিঙ্গ : মহিলা	WB/10/067/477310 ফটো উপলব্ধ	515 নাম : সুখচাঁদ সেখ পিতার নাম: রেজাউল সেখ বাড়ির নং : n0069 বয়স : 49 লিঙ্গ : পুরুষ	GRZ3006509 ফটো উপলব্ধ	516 নাম : বদরুদ্দোজা সেখ পিতার নাম: আবুতৈয়ব সেখ বাড়ির নং : n0068 বয়স : 42 লিঙ্গ : পুরুষ	GRZ3006467 ফটো উপলব্ধ
517 নাম : রসনজামান সেখ পিতার নাম: আবুতৈয়ব সেখ বাড়ির নং : n0068 বয়স : 51 লিঙ্গ : পুরুষ	WB/10/067/477337 ফটো উপলব্ধ	518 নাম : বেবি বেগম স্বামীর নাম: আলাউদ্দিন সেখ বাড়ির নং : n0067 বয়স : 33 লিঙ্গ : মহিলা	IJT1213412 ফটো উপলব্ধ	519 নাম : আলাউদ্দিন সেখ পিতার নাম: জিয়ারুদ্দিন সেখ বাড়ির নং : n0067 বয়স : 40 লিঙ্গ : পুরুষ	IJT1213420 ফটো উপলব্ধ
520 নাম : সাপিনা বিবি সেখ স্বামীর নাম: সহরুদ্দিন সেখ বাড়ির নং : n0067 বয়স : 57 লিঙ্গ : মহিলা	WB/10/067/477332 ফটো উপলব্ধ	521 নাম : জমিরুদ্দিন সেখ পিতার নাম: মোশাহক সেখ বাড়ির নং : n0065 বয়স : 71 লিঙ্গ : পুরুষ	WB/10/067/477328 ফটো উপলব্ধ	522 নাম : নুরজামাল সেখ পিতার নাম: আয়নাল সেখ বাড়ির নং : n0071 বয়স : 51 লিঙ্গ : পুরুষ	WB/10/067/477317 ফটো উপলব্ধ
523 নাম : জিয়াবুন বিবি স্বামীর নাম: রহিম মির্জা বাড়ির নং : n0071 বয়স : 60 লিঙ্গ : মহিলা	IJT1213503 ফটো উপলব্ধ	524 নাম : মতিহারা বিবি স্বামীর নাম: নুর জামাল মোল্লা বাড়ির নং : n0071 বয়স : 36 লিঙ্গ : মহিলা	IJT1053032 ফটো উপলব্ধ	525 নাম : সাদ্দাম মির্জা পিতার নাম: রহিম মির্জা বাড়ির নং : n0071 বয়স : 31 লিঙ্গ : পুরুষ	IJT1290345 ফটো উপলব্ধ
526 নাম : সালেহার বেওয়া স্বামীর নাম: শুকুরউদ্দিন সেখ বাড়ির নং : n0065 বয়স : 70 লিঙ্গ : মহিলা	IJT1788421 ফটো উপলব্ধ	527 নাম : আবু তাহের সেখ পিতার নাম: আবু তৈয়ব ক বাড়ির নং : n0068 বয়স : 47 লিঙ্গ : পুরুষ	IJT1802073 ফটো উপলব্ধ	528 নাম : জানরব সেখ পিতার নাম: জামিরুদ্দিন সেখ বাড়ির নং : 00 বয়স : 28 লিঙ্গ : পুরুষ	IJT1521053 ফটো উপলব্ধ
529 নাম : আজমীর সেখ পিতার নাম: নুরহক সেখ বাড়ির নং : n0063 বয়স : 30 লিঙ্গ : পুরুষ	IJT1521038 ফটো উপলব্ধ	530 নাম : আব্বাস মির্জা পিতার নাম: রহিম মির্জা বাড়ির নং : n0071 বয়স : 28 লিঙ্গ : পুরুষ	IJT1520949 ফটো উপলব্ধ	531 নাম : সাফিরুল সেখ পিতার নাম: সহরুদ্দিন সেখ বাড়ির নং : n0067 বয়স : 29 লিঙ্গ : পুরুষ	IJT1520931 ফটো উপলব্ধ
532 নাম : সহরুদ্দিন সেখ পিতার নাম: আমীরচাঁদ সেখ বাড়ির নং : n0067 বয়স : 63 লিঙ্গ : পুরুষ	WB/10/067/477331 ফটো উপলব্ধ	533 নাম : মোনরা সেখ স্বামীর নাম: জিয়ারুদ্দিন সেখ বাড়ির নং : n0067 বয়স : 71 লিঙ্গ : মহিলা	WB/10/067/477330 ফটো উপলব্ধ	534 নাম : চায়না বিবি সেখ স্বামীর নাম: আতাহার সেখ বাড়ির নং : n0066 বয়স : 52 লিঙ্গ : মহিলা	WB/10/067/477342 ফটো উপলব্ধ
535 নাম : আতাহার সেখ পিতার নাম: আকেক্বর সেখ বাড়ির নং : n0066 বয়স : 57 লিঙ্গ : পুরুষ	WB/10/067/477341 ফটো উপলব্ধ	536 নাম : হাসান সেখ পিতার নাম: মোতাহার সেখ বাড়ির নং : n0066 বয়স : 35 লিঙ্গ : পুরুষ	IJT1146372 ফটো উপলব্ধ	537 নাম : আনিসা সেখ স্বামীর নাম: মোতাহার সেখ বাড়ির নং : n0066 বয়স : 58 লিঙ্গ : মহিলা	WB/10/067/477340 ফটো উপলব্ধ
538 নাম : মহঃ সাকিরুদ্দিন সেখ পিতার নাম: মহঃ সুকুরুদ্দিন সেখ বাড়ির নং : n0065 বয়স : 41 লিঙ্গ : পুরুষ	IJT1386549 ফটো উপলব্ধ	539 নাম : কামালউদ্দিন সেখ পিতার নাম: সুকুরুদ্দিন সেখ বাড়ির নং : n0065 বয়স : 50 লিঙ্গ : পুরুষ	WB/10/067/477326 ফটো উপলব্ধ	540 নাম : হারাধন সেখ পিতার নাম: জমিরুদ্দিন সেখ বাড়ির নং : n0065 বয়স : 31 লিঙ্গ : পুরুষ	IJT1440981 ফটো উপলব্ধ

541 নাম : নুরে সেখ স্বামীর নাম: জমিরুদ্দিন সেখ বাড়ির নং : n0065 বয়স : 61 লিঙ্গ : মহিলা	GRZ1537505 ফটো উপলব্ধ	542 নাম : আমসারুল সেখ পিতার নাম: রংলাল সেখ বাড়ির নং : n0064 বয়স : 33 লিঙ্গ : পুরুষ	IJT1213347 ফটো উপলব্ধ	543 নাম : গোলবানু বিবি স্বামীর নাম: রংলাল সেখ বাড়ির নং : n0064 বয়স : 45 লিঙ্গ : মহিলা	WB/10/067/477347 ফটো উপলব্ধ
544 নাম : রংলাল সেখ পিতার নাম: গোলাম সেখ বাড়ির নং : n0064 বয়স : 66 লিঙ্গ : পুরুষ	WB/10/067/477346 ফটো উপলব্ধ	545 নাম : আরোজ সেখ পিতার নাম: আবসার সেখ বাড়ির নং : n0064 বয়স : 35 লিঙ্গ : পুরুষ	IJT1146562 ফটো উপলব্ধ	546 নাম : গাফফারুল সেখ পিতার নাম: আবসার সেখ বাড়ির নং : n0064 বয়স : 34 লিঙ্গ : পুরুষ	IJT1028687 ফটো উপলব্ধ
547 নাম : সাহিদা বিবি স্বামীর নাম: মোহেরুল সেখ বাড়ির নং : n0060 বয়স : 33 লিঙ্গ : মহিলা	IJT1213487 ফটো উপলব্ধ	548 নাম : রিজিয়া সেখ স্বামীর নাম: গাজরুল সেখ বাড়ির নং : n0060 বয়স : 73 লিঙ্গ : মহিলা	WB/10/067/477355 ফটো উপলব্ধ	549 নাম : মিনাই সেখ স্বামীর নাম: সবুর সেখ বাড়ির নং : n0060 বয়স : 53 লিঙ্গ : মহিলা	WB/10/067/477357 ফটো উপলব্ধ
550 নাম : নাসির সেখ পিতার নাম: গাজরুল সেখ বাড়ির নং : n0060 বয়স : 50 লিঙ্গ : পুরুষ	WB/10/067/477358 ফটো উপলব্ধ	551 নাম : রেজেল সেখ পিতার নাম: মরহুম সেখ বাড়ির নং : n0061 বয়স : 51 লিঙ্গ : পুরুষ	WB/10/067/477353 ফটো উপলব্ধ	552 নাম : ফুলকলি (খাতুন) বিবি স্বামীর নাম: রেজেল সেখ বাড়ির নং : n0061 বয়স : 38 লিঙ্গ : মহিলা	IJT1028661 ফটো উপলব্ধ
553 নাম : জাহানারা সেখ স্বামীর নাম: নুরহক সেখ বাড়ির নং : n0063 বয়স : 71 লিঙ্গ : মহিলা	WB/10/067/477348 ফটো উপলব্ধ	554 নাম : নাইস সেখ পিতার নাম: নুরহক সেখ বাড়ির নং : n0063 বয়স : 36 লিঙ্গ : পুরুষ	IJT1290394 ফটো উপলব্ধ	555 নাম : রুহুল আমিন পিতার নাম: নুরহক সেখ বাড়ির নং : n0063 বয়স : 33 লিঙ্গ : পুরুষ	IJT1213529 ফটো উপলব্ধ
556 নাম : রহিমা বিবি স্বামীর নাম: পিয়ার সেখ বাড়ির নং : n0063 বয়স : 37 লিঙ্গ : মহিলা	IJT1381326 ফটো উপলব্ধ	557 নাম : সানোয়ার সেখ পিতার নাম: বারি সেখ বাড়ির নং : n0063 বয়স : 52 লিঙ্গ : পুরুষ	GRZ3006483 ফটো উপলব্ধ	558 নাম : হাসিবুল সেখ পিতার নাম: লালচাঁদ মোল্লা বাড়ির নং : n0073 বয়স : 63 লিঙ্গ : পুরুষ	IJT1802099 ফটো উপলব্ধ
559 নাম : জেসমিনা খাতুন পিতার নাম: মৈনুদ্দিন সেখ বাড়ির নং : এন0065 পাট 231 বয়স : 23 লিঙ্গ : পুরুষ	IJT2089746 ফটো উপলব্ধ	560 নাম : রাজেশ সেখ পিতার নাম: সবর শেক বাড়ির নং : এন0060 বয়স : 25 লিঙ্গ : পুরুষ	IJT1715812 ফটো উপলব্ধ	561 নাম : রাইহান সেখ পিতার নাম: জমিরুদ্দিন সেখ বাড়ির নং : এন0065 পাট 231 বয়স : 23 লিঙ্গ : পুরুষ	IJT2118388 ফটো উপলব্ধ
562 নাম : মাজনিহার খাতুন স্বামীর নাম: আরোজ সেখ বাড়ির নং : এন0068 বয়স : 27 লিঙ্গ : মহিলা	IJT1704725 ফটো উপলব্ধ	563 নাম : নয়ন সেখ পিতার নাম: আবু তাহের বাড়ির নং : এন0062 বয়স : 22 লিঙ্গ : পুরুষ	IJT2025963 ফটো উপলব্ধ	564 নাম : হানিফা খাতুন বিবি স্বামীর নাম: আব্বাস মির্জা বাড়ির নং : এন0091 বয়স : 23 লিঙ্গ : মহিলা	IJT2026060 ফটো উপলব্ধ
565 নাম : গোলাপি বেগম স্বামীর নাম: মোজাম্মেল সেখ বাড়ির নং : এন0098 বয়স : 24 লিঙ্গ : মহিলা	IJT2026037 ফটো উপলব্ধ	566 নাম : রেবা বিবি স্বামীর নাম: আলাউদ্দিন সেখ বাড়ির নং : এন0075 বয়স : 27 লিঙ্গ : মহিলা	IJT1715747 ফটো উপলব্ধ	567 নাম : রাহুল সেখ পিতার নাম: মোতাহার সেখ বাড়ির নং : এন0066 বয়স : 25 লিঙ্গ : পুরুষ	IJT1998954 ফটো উপলব্ধ
568 নাম : আব্বাস সেখ পিতার নাম: মুত্যা নুরহক সেখ বাড়ির নং : এন0063 বয়স : 23 লিঙ্গ : পুরুষ	IJT1999077 ফটো উপলব্ধ	569 নাম : রুমান সেখ পিতার নাম: মুজিবুর রহমান বাড়ির নং : 172 বয়স : 25 লিঙ্গ : পুরুষ	IJT1998897 ফটো উপলব্ধ	570 নাম : নবিরুল সেখ পিতার নাম: মোতাহার সেখ বাড়ির নং : এন0066 বয়স : 23 লিঙ্গ : পুরুষ	IJT1999051 ফটো উপলব্ধ



571 নাম : আশা খাতুন বিবি স্বামীর নাম: গাফারুল সেখ বাড়ির নং : এন0064 বয়স : 23 লিঙ্গ : মহিলা	IJT1999036 ফটো উপলব্ধ	572 নাম : উম্মতি বিবি স্বামীর নাম: নুর ইসলাম সেখ বাড়ির নং : n0071 বয়স : 34 লিঙ্গ : মহিলা	IJT1213396 ফটো উপলব্ধ	573 নাম : নুর ইসলাম সেখ পিতার নাম: আয়নাল সেখ বাড়ির নং : n0071 বয়স : 41 লিঙ্গ : পুরুষ	GRZ3261724 ফটো উপলব্ধ
574 নাম : মরিয়ম বিবি স্বামীর নাম: বুলু সেখ বাড়ির নং : n0073 বয়স : 37 লিঙ্গ : মহিলা	IJT1146612 ফটো উপলব্ধ	575 নাম : সোজিব সেখ পিতার নাম: রেজাউল সেখ বাড়ির নং : এন0073 পাট 232 স্ল552 বয়স : 20 লিঙ্গ : পুরুষ	IJT2165439 ফটো উপলব্ধ	576 নাম : সপিকুল সেখ পিতার নাম: আতাহার সেখ বাড়ির নং : n0066 বয়স : 32 লিঙ্গ : পুরুষ	IJT1381409 ফটো উপলব্ধ
577 নাম : ভুলু সেখ পিতার নাম: আয়নাল সেখ বাড়ির নং : n0071 বয়স : 39 লিঙ্গ : পুরুষ	GRZ3261716 ফটো উপলব্ধ	578 নাম : তানসুনরা বিবি স্বামীর নাম: মইনুদ্দিন সেখ বাড়ির নং : n0065 বয়স : 40 লিঙ্গ : মহিলা	IJT1028695 ফটো উপলব্ধ	579 নাম : নাসিমউদ্দিন সেখ পিতার নাম: কামালউদ্দিন সেখ বাড়ির নং : পাট 232 স্ল 582 বয়স : 21 লিঙ্গ : পুরুষ	IJT2212264 ফটো উপলব্ধ
580 নাম : নিজামউদ্দিন সেখ পিতার নাম: ময়নুদ্দিন সেখ বাড়ির নং : এন0065 পাট 232 বয়স : 20 লিঙ্গ : পুরুষ	IJT2174464 ফটো উপলব্ধ	581 নাম : রফি জুল সেখ পিতার নাম: লখিব সেখ বাড়ির নং : n0074 বয়স : 69 লিঙ্গ : পুরুষ	IJT1788439 ফটো উপলব্ধ	582 নাম : পারমিনা বিবি স্বামীর নাম: রওসান জামাল বাড়ির নং : N0068 বয়স : 36 লিঙ্গ : মহিলা	IJT1925254 ফটো উপলব্ধ
583 নাম : হাসনাহারা খাতুন (বিবি) স্বামীর নাম: সফিরুল সেখ বাড়ির নং : n0067 বয়স : 25 লিঙ্গ : মহিলা	IJT1925080 ফটো উপলব্ধ	584 নাম : জয়নোবা বিবি স্বামীর নাম: আমসারুল সেখ বাড়ির নং : n0064 বয়স : 26 লিঙ্গ : মহিলা	IJT1925163 ফটো উপলব্ধ	585 নাম : নুরেফা সেখ স্বামীর নাম: আইনাল সেখ বাড়ির নং : n0071 বয়স : 81 লিঙ্গ : মহিলা	IJT1788058 ফটো উপলব্ধ
586 নাম : আসাদুল্লা সেখ পিতার নাম: রফিজুল সেখ বাড়ির নং : n0074 বয়স : 34 লিঙ্গ : পুরুষ	IJT1146703 ফটো উপলব্ধ	587 নাম : রশিনা বিবি স্বামীর নাম: সাফিরুল সেখ বাড়ির নং : n0075 বয়স : 24 লিঙ্গ : মহিলা	IJT1925106 ফটো উপলব্ধ	588 নাম : আশা মাঝি স্বামীর নাম: লালবাবু মাঝি বাড়ির নং : এন০০৩৬ বয়স : 24 লিঙ্গ : মহিলা	IJT2025971 ফটো উপলব্ধ
589 নাম : বুদ্ধদেব হালদার পিতার নাম: গঙ্গাধর হালদার বাড়ির নং : n0036 বয়স : 47 লিঙ্গ : পুরুষ	GRZ1537158 ফটো উপলব্ধ	590 নাম : মিনতি হালদার স্বামীর নাম: গঙ্গাধর হালদার বাড়ির নং : n0036 বয়স : 75 লিঙ্গ : মহিলা	WB/10/067/477370 ফটো উপলব্ধ	591 নাম : সুস্মিতা মাঝী পিতার নাম: দিলীপ কুমার মাঝী বাড়ির নং : এন0093 বয়স : 21 লিঙ্গ : মহিলা	IJT2225035 ফটো উপলব্ধ
592 নাম : সমীরন মাঝী পিতার নাম: তারন মাঝী বাড়ির নং : এন0058 বয়স : 21 লিঙ্গ : পুরুষ	IJT2230019 ফটো উপলব্ধ	593 নাম : ফিরতাজ মল্লিক পিতার নাম: আনোয়ার মল্লিক বাড়ির নং : এন0076 বয়স : 19 লিঙ্গ : পুরুষ	IJT2246155 ফটো উপলব্ধ	594 নাম : পাপন মাঝী পিতার নাম: তরুণ মাঝী বাড়ির নং : এন0058 বয়স : 20 লিঙ্গ : পুরুষ	IJT2236313 ফটো উপলব্ধ
595 নাম : প্রিয়াকা মাঝি স্বামীর নাম: মঙ্গলদীপ মাঝি বাড়ির নং : এন0028 বয়স : 20 লিঙ্গ : মহিলা	IJT2238491 ফটো উপলব্ধ	596 নাম : রুমকি পাল পিতার নাম: মনমোখ পাল বাড়ির নং : এন0011 বয়স : 22 লিঙ্গ : মহিলা	IJT2240182 ফটো উপলব্ধ	597 নাম : মহামায়া ঘোষ স্বামীর নাম: জয়গোপাল ঘোষ বাড়ির নং : এন0004 বয়স : 27 লিঙ্গ : মহিলা	IJT2250553 ফটো উপলব্ধ
598 নাম : বিসুকা মাঝী পিতার নাম: মানিক মাঝী বাড়ির নং : এন0022 বয়স : 20 লিঙ্গ : মহিলা	IJT2255636 ফটো উপলব্ধ	599 নাম : জাহ্নাত আলি পিতার নাম: মসলিম মোল্লা বাড়ির নং : এন0070 বয়স : 21 লিঙ্গ : পুরুষ	IJT2255214 ফটো উপলব্ধ		





600	1	IJT2264653
নাম : কাঞ্চন মাঝি পিতার নাম: শ্রীধর মাঝি বাড়ির নং : এন0026 বয়স : 19 লিঙ্গ : পুরুষ		ফটো উপলব্ধ

নির্বাচক সংখ্যার সারসংক্ষেপ :

A) নির্বাচকের সংখ্যা :

	নির্বাচক তালিকার প্রকৃতি	নির্বাচক তালিকার পরিচিতি :	নির্বাচকের সংখ্যা :				
			পুরুষ	মহিলা	তৃতীয় লিঙ্গ	মোট	
I	মূল তালিকা	মূল তালিকা	বিশেষ নিবিড় সংশোধন ২০২৬ এর চূড়ান্ত ভোটার তালিকার সহিত 06-04-2026 তারিখ অবধি সংশোধিত নির্বাচক তালিকা	305	294	0	599
II	1- সংযোজন তালিকা	সংযোজনী 1	বিশেষ সংক্ষিপ্ত সংশোধন 2026	0	0	0	0
		সংযোজনী 2	ধারাবাহিক সংশোধন 2026	1	0	0	1
		মোট		1	0	0	1
III	2- বিয়োজন তালিকা	সংযোজনী 1	বিশেষ সংক্ষিপ্ত সংশোধন 2026	0	0	0	0
		সংযোজনী 2	ধারাবাহিক সংশোধন 2026	0	0	0	0
		মোট		0	0	0	0
IV	'লিঙ্গ ক্ষেত্রের' পরিবর্তনের কারণে পার্থক্য			0	0	0	0
V	বিচারপ্রক্রিয়ার অধীনস্থ			0	0	0	0
VI	বিচার বিভাগীয় আধিকারিক কর্তৃক বিচারপূর্বক নিষ্পত্তির পর বিয়োজিত			2	3	0	5
নির্বাচকের মোট সংখ্যা (I+II-III+IV-V-VI)				304	291	0	595

B) ক্রটি সংশোধনের সংখ্যা :

নির্বাচক তালিকার প্রকৃতি	নির্বাচক তালিকার পরিচিতি :	ক্রটি সংশোধনের সংখ্যা :
সংযোজনী 1	বিশেষ সংক্ষিপ্ত সংশোধন 2026	0
সংযোজনী 2	ধারাবাহিক সংশোধন 2026	0
	মোট	0

নির্বাচক নিবন্ধন আধিকারিকের স্বাক্ষর

E-মৃত, S-স্থানান্তরিত, R-একাধিকবার অন্তর্ভুক্ত, M-নিখোঁজ, Q-যোগ্য নহে