



নির্বাচক তালিকা 2026 S25 পশ্চিমবঙ্গ

বিধানসভা নির্বাচনক্ষেত্রের নং, নাম ও সংরক্ষণের স্থিতি : 69 - ভারতপুর (সাধারণ)		অংশ নং : 24																			
বিধানসভা নির্বাচনক্ষেত্রটি যে লোকসভা নির্বাচনক্ষেত্রের / ক্ষেত্রসমূহের অন্তর্ভুক্ত তার নং, নাম ও সংরক্ষণ স্থিতি : 10 - বহরমপুর (সাধারণ)																					
1. সংশোধনের পূর্ণ বিবরণ																					
সংশোধনের বৎসর :	2026	নির্বাচক তালিকার পরিচিতি : বিশেষ নিবিড় সংশোধন ২০২৬ এর চূড়ান্ত ভোটার তালিকার সহিত 06-04-2026 তারিখ অবধি সংশোধিত নির্বাচক তালিকা																			
ভিত্তি তারিখ :	01-01-2026																				
সংশোধনের প্রকৃতি :	ধারাবাহিক সংশোধন 2026																				
প্রকাশনার তারিখ :	06-04-2026																				
2. অংশ ও নির্বাচনী এলাকার পূর্ণ বিবরণ :																					
অংশের ভাগ নং ও নাম :																					
1-উত্তর সাহাপুর		<table style="width: 100%; border-collapse: collapse;"> <tr> <td style="width: 50%;">প্রধান শহর/গ্রাম</td> <td style="width: 50%;">: উত্তর সাহাপুর</td> </tr> <tr> <td>ওয়ার্ড</td> <td>:</td> </tr> <tr> <td>থানা</td> <td>: ভারতপুর</td> </tr> <tr> <td>গ্রাম পঞ্চগায়েত</td> <td>: আমলাই</td> </tr> <tr> <td>ব্লক</td> <td>: ভারতপুর-1</td> </tr> <tr> <td>মহকুমা</td> <td>: কান্দী</td> </tr> <tr> <td>জেলা</td> <td>: মুর্শিদাবাদ</td> </tr> <tr> <td>পিন</td> <td>: 742301</td> </tr> </table>				প্রধান শহর/গ্রাম	: উত্তর সাহাপুর	ওয়ার্ড	:	থানা	: ভারতপুর	গ্রাম পঞ্চগায়েত	: আমলাই	ব্লক	: ভারতপুর-1	মহকুমা	: কান্দী	জেলা	: মুর্শিদাবাদ	পিন	: 742301
প্রধান শহর/গ্রাম	: উত্তর সাহাপুর																				
ওয়ার্ড	:																				
থানা	: ভারতপুর																				
গ্রাম পঞ্চগায়েত	: আমলাই																				
ব্লক	: ভারতপুর-1																				
মহকুমা	: কান্দী																				
জেলা	: মুর্শিদাবাদ																				
পিন	: 742301																				
3. ভোট গ্রহন কেন্দ্রের পূর্ণ বিবরণ :																					
ভোট গ্রহন কেন্দ্রের নং, নাম :		ভোট গ্রহন কেন্দ্রের শ্রেণী :		গ্রামীণ																	
24 - উত্তর সাহাপুর প্রাথমিক বিদ্যালয়		এই অংশে সহায়ক ভোটগ্রহন কেন্দ্রের সংখ্যা		0																	
ভোট গ্রহন কেন্দ্রের ঠিকানা :		:																			
উত্তর সাহাপুর প্রাথমিক বিদ্যালয়, উত্তর সাহাপুর																					
4. নির্বাচকের সংখ্যা :																					
প্রথম ক্রমিক নং	শেষ ক্রমিক নং	মোট সংখ্যা																			
		পুরুষ	মহিলা	তৃতীয় লিঙ্গ	মোট																
1	484	243	237	0	480																

নির্বাচক নিবন্ধন আধিকারিকের স্বাক্ষর

Nazri Naksha

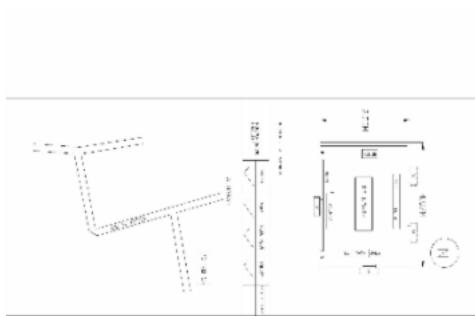

Google Map View

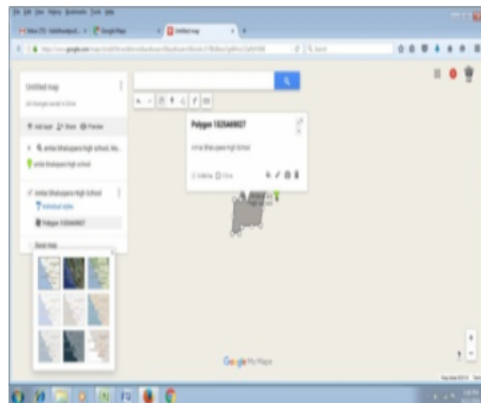

Polling Station Building Front View



Polling Station Front View



Cad View

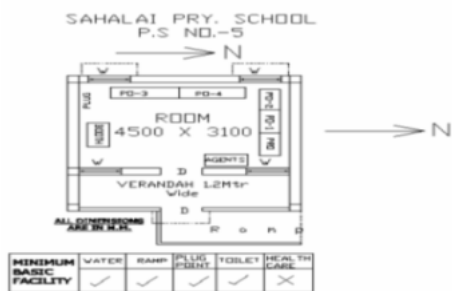

Key MAP View

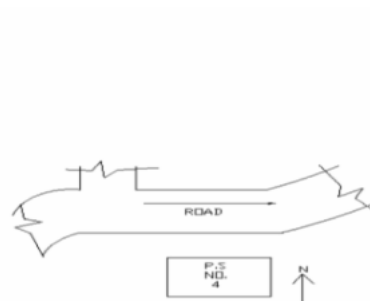



1 নাম : হেরজা বেওয়া পিতার নাম: শুণী সেখ বাড়ির নং : n0014 বয়স : 76 লিঙ্গ : মহিলা ফটো উপলব্ধ	WB/10/068/054040	2 নাম : আজিজুল সেখ পিতার নাম: শুণী সেখ বাড়ির নং : n0014 বয়স : 66 লিঙ্গ : পুরুষ ফটো উপলব্ধ	WB/10/068/054038	3 নাম : সরিয়ত সেখ পিতার নাম: আজিজুল সেখ বাড়ির নং : n0014 বয়স : 33 লিঙ্গ : পুরুষ ফটো উপলব্ধ	TFH1302280
4 নাম : রহমত সেখ পিতার নাম: আজিজুল সেখ বাড়ির নং : n0014 বয়স : 32 লিঙ্গ : পুরুষ ফটো উপলব্ধ	TFH1302272	5 নাম : রমেশা বিবি স্বামীর নাম: আবু মতলেব সেখ বাড়ির নং : n0014 বয়স : 35 লিঙ্গ : মহিলা ফটো উপলব্ধ	TFH1113166	6 নাম : সুজেরা বিবি স্বামীর নাম: সহবত সেখ বাড়ির নং : n0019 বয়স : 79 লিঙ্গ : মহিলা ফটো উপলব্ধ	WB/10/068/054052
7 নাম : এলেম সেখ পিতার নাম: সহবত সেখ বাড়ির নং : n0019 বয়স : 43 লিঙ্গ : পুরুষ ফটো উপলব্ধ	HRL1156330	8 নাম : মনিহার বিবি স্বামীর নাম: এলেম সেখ বাড়ির নং : n0019 বয়স : 43 লিঙ্গ : মহিলা ফটো উপলব্ধ	HRL2292480	9 নাম : সাকারন বিবি স্বামীর নাম: আবু সেখ বাড়ির নং : n0003 বয়স : 92 লিঙ্গ : মহিলা ফটো উপলব্ধ	WB/10/068/054018
10 নাম : লাকুম সেখ পিতার নাম: আবু সেখ বাড়ির নং : n0003 বয়স : 57 লিঙ্গ : পুরুষ ফটো উপলব্ধ	WB/10/068/054020	11 নাম : তাবিয়া বিবি স্বামীর নাম: লাকুম সেখ বাড়ির নং : n0003 বয়স : 51 লিঙ্গ : মহিলা ফটো উপলব্ধ	WB/10/068/054021	12 নাম : সনিতা বিবি স্বামীর নাম: ঈদ মহম্মদ সেখ বাড়ির নং : n0003 বয়স : 37 লিঙ্গ : মহিলা ফটো উপলব্ধ	TFH0941898
13 নাম : রোজিনা বিবি স্বামীর নাম: রসিদ সেখ বাড়ির নং : n0012 বয়স : 65 লিঙ্গ : মহিলা ফটো উপলব্ধ	WB/10/068/054029	14 নাম : জামিলা বিবি স্বামীর নাম: মহিম সেখ বাড়ির নং : n0012 বয়স : 42 লিঙ্গ : মহিলা ফটো উপলব্ধ	HRL2348977	15 নাম : সকিলা খাতুন পিতার নাম: রসিদ সেখ বাড়ির নং : n0012 বয়স : 38 লিঙ্গ : মহিলা ফটো উপলব্ধ	TFH0941948
16 নাম : দুলাল সেখ পিতার নাম: রসিদ সেখ বাড়ির নং : n0012 বয়স : 36 লিঙ্গ : পুরুষ ফটো উপলব্ধ	TFH0941922	17 নাম : আকিলা খাতুন পিতার নাম: রসিদ সেখ বাড়ির নং : n0012 বয়স : 36 লিঙ্গ : মহিলা ফটো উপলব্ধ	TFH0941930	18 নাম : জাবের আলি পিতার নাম: সাধু সেখ বাড়ির নং : n0012 বয়স : 42 লিঙ্গ : পুরুষ ফটো উপলব্ধ	HRL2348985
19 নাম : দিদার আলি সেখ পিতার নাম: আবল সেখ বাড়ির নং : n0023 বয়স : 70 লিঙ্গ : পুরুষ ফটো উপলব্ধ	WB/10/068/054086	20 নাম : রিজয়া বিবি স্বামীর নাম: দরুদ আলি সেখ বাড়ির নং : n0023 বয়স : 58 লিঙ্গ : মহিলা ফটো উপলব্ধ	WB/10/068/054089	#2 21 নাম : মহসেন সেখ পিতার নাম: আবল সেখ বাড়ির নং : এন0023 বয়স : 58 লিঙ্গ : পুরুষ ফটো উপলব্ধ	HRL1153535
22 নাম : চম্পা খাতুন পিতার নাম: দিদার আলি সেখ বাড়ির নং : n0023 বয়স : 35 লিঙ্গ : মহিলা ফটো উপলব্ধ	TFH1113182	23 নাম : নুনিহার বিবি স্বামীর নাম: দুলাল সেখ বাড়ির নং : n0023 বয়স : 37 লিঙ্গ : মহিলা ফটো উপলব্ধ	TFH0941989	24 নাম : জেচিমুন বেওয়া স্বামীর নাম: ইয়াসফ সেখ বাড়ির নং : n0068 বয়স : 55 লিঙ্গ : মহিলা ফটো উপলব্ধ	WB/10/068/054154
25 নাম : হাবিবা বিবি স্বামীর নাম: কাজেমদ্দিন সেখ বাড়ির নং : n0068 বয়স : 37 লিঙ্গ : মহিলা ফটো উপলব্ধ	TFH0942169	26 নাম : কুলেভান বেওয়া স্বামীর নাম: ধলু সেখ বাড়ির নং : n0078 বয়স : 88 লিঙ্গ : মহিলা ফটো উপলব্ধ	WB/10/068/054010	27 নাম : ছুবেদ সেখ মায়ের নাম: কুলেভান বেওয়া বাড়ির নং : n0078 বয়স : 37 লিঙ্গ : পুরুষ ফটো উপলব্ধ	TFH1113265
28 নাম : মানুরা বিবি স্বামীর নাম: ছুবেদ সেখ বাড়ির নং : n0078 বয়স : 34 লিঙ্গ : মহিলা ফটো উপলব্ধ	TFH1113216	29 নাম : হাসনা বিবি স্বামীর নাম: কালু সেখ বাড়ির নং : n0078 বয়স : 50 লিঙ্গ : মহিলা ফটো উপলব্ধ	WB/10/068/054013	30 নাম : কুরফান সেখ পিতার নাম: কেনেচ সেখ বাড়ির নং : n0079 বয়স : 58 লিঙ্গ : পুরুষ ফটো উপলব্ধ	TFH0086751



31 নাম : খাতেমুন বিবি স্বামীর নাম: আয়েবালি সেখ বাড়ির নং : n0081 বয়স : 61 লিঙ্গ : মহিলা	HRL2794337 ফটো উপলব্ধ	32 নাম : জাহারা খাতুন পিতার নাম: সামসুদ্দিন সেখ বাড়ির নং : n0091 বয়স : 29 লিঙ্গ : মহিলা	TFH1689942 ফটো উপলব্ধ	33 নাম : চুনোরা খাতুন পিতার নাম: কাজি রহমান সেখ বাড়ির নং : n0093 বয়স : 28 লিঙ্গ : মহিলা	TFH1689967 ফটো উপলব্ধ
34 নাম : স্বদেশ্বরী খাতুন পিতার নাম: স্বাধীন সেখ বাড়ির নং : n0094 বয়স : 27 লিঙ্গ : মহিলা	TFH1689975 ফটো উপলব্ধ	35 নাম : সাকিনা বিবি স্বামীর নাম: নুর ইসলাম সেখ বাড়ির নং : n0063 বয়স : 31 লিঙ্গ : মহিলা	TFH1302124 ফটো উপলব্ধ	36 নাম : সুফিয়া বিবি স্বামীর নাম: নিফাজ মণ্ডল বাড়ির নং : n0098 বয়স : 39 লিঙ্গ : মহিলা	TFH1111269 ফটো উপলব্ধ
37 নাম : সাহিমুন খাতুন পিতার নাম: ছন্নত সেখ বাড়ির নং : n0020 বয়স : 35 লিঙ্গ : মহিলা	TFH1113190 ফটো উপলব্ধ	38 নাম : হাসনা খাতুন স্বামীর নাম: আসলাম সেখ বাড়ির নং : n0020 বয়স : 31 লিঙ্গ : মহিলা	TFH1411933 ফটো উপলব্ধ	39 নাম : নাসিবা খাতুন স্বামীর নাম: তানজিলা বিবি বাড়ির নং : n0097 বয়স : 28 লিঙ্গ : মহিলা	TFH1690007 ফটো উপলব্ধ
40 নাম : আয়েবালি সেখ পিতার নাম: হাপেজ সেখ বাড়ির নং : n0082 বয়স : 86 লিঙ্গ : পুরুষ	WB/10/068/051424 ফটো উপলব্ধ	41 নাম : লাইলা খাতুন পিতার নাম: দিদার আলি সেখ বাড়ির নং : n0023 বয়স : 28 লিঙ্গ : মহিলা	TFH1606078 ফটো উপলব্ধ	42 নাম : নয়নমনি খাতুন পিতার নাম: ফিরতাজ সেখ বাড়ির নং : n0020 বয়স : 29 লিঙ্গ : মহিলা	TFH1606169 ফটো উপলব্ধ
43 নাম : বাবুল সেখ পিতার নাম: মসলেম সেখ বাড়ির নং : n0038 বয়স : 41 লিঙ্গ : পুরুষ	HRL2350262 ফটো উপলব্ধ	44 নাম : আদরী বিবি স্বামীর নাম: বাবুল সেখ বাড়ির নং : n0038 বয়স : 32 লিঙ্গ : মহিলা	TFH1209147 ফটো উপলব্ধ	45 নাম : সাবেতন বেওয়া পিতার নাম: আবসার সেখ বাড়ির নং : n0038 বয়স : 76 লিঙ্গ : মহিলা	WB/10/068/054100 ফটো উপলব্ধ
46 নাম : রাজেশ্বরী বিবি স্বামীর নাম: মফেজ আলী সেখ বাড়ির নং : n0038 বয়স : 49 লিঙ্গ : মহিলা	HRL1156959 ফটো উপলব্ধ	47 নাম : কনিজ খাতুন পিতার নাম: হাসেন আলি সেখ বাড়ির নং : n0016 বয়স : 39 লিঙ্গ : মহিলা	TFH0941971 ফটো উপলব্ধ	48 নাম : সাহেদ আলি সেখ পিতার নাম: আয়েচ আলি সেখ বাড়ির নং : n0082 বয়স : 33 লিঙ্গ : পুরুষ	TFH1302165 ফটো উপলব্ধ
49 নাম : রফিনা বিবি স্বামীর নাম: সানয়ার সেখ বাড়ির নং : n0083 বয়স : 31 লিঙ্গ : মহিলা	TFH1532720 ফটো উপলব্ধ	50 নাম : সেলিনা খাতুন বিবি স্বামীর নাম: তাওলাদ সেখ বাড়ির নং : n0014 বয়স : 29 লিঙ্গ : মহিলা	TFH1606193 ফটো উপলব্ধ	51 নাম : ফুলতুলি খাতুন পিতার নাম: উমাত আলি সেখ বাড়ির নং : n0056 বয়স : 30 লিঙ্গ : মহিলা	TFH1606219 ফটো উপলব্ধ
52 নাম : নিচা বিবি স্বামীর নাম: আবদুল কাদের সেখ বাড়ির নং : n0099 বয়স : 33 লিঙ্গ : মহিলা	TFH1116698 ফটো উপলব্ধ	53 নাম : আনেসা বিবি স্বামীর নাম: হাসেন আলী সেখ বাড়ির নং : n0016 বয়স : 51 লিঙ্গ : মহিলা	WB/10/068/054050 ফটো উপলব্ধ	54 নাম : জেসমিনা খাতুন স্বামীর নাম: আনেসা বিবি বাড়ির নং : n0016 বয়স : 33 লিঙ্গ : মহিলা	TFH1412162 ফটো উপলব্ধ
55 নাম : কুলসন খাতুন পিতার নাম: হাসেন আলি সেখ বাড়ির নং : n0016 বয়স : 37 লিঙ্গ : মহিলা	TFH0941963 ফটো উপলব্ধ	56 নাম : মাফরুজা খাতুন পিতার নাম: আলী আকবর সেখ বাড়ির নং : n0089 বয়স : 30 লিঙ্গ : মহিলা	TFH1689926 ফটো উপলব্ধ	57 নাম : তওলাদ সেখ পিতার নাম: আজিজুল সেখ বাড়ির নং : n0014 বয়স : 34 লিঙ্গ : পুরুষ	TFH1113331 ফটো উপলব্ধ
58 নাম : হাকী খাতুন পিতার নাম: আমছেদ সেখ বাড়ির নং : n0034 বয়স : 31 লিঙ্গ : মহিলা	TFH1412170 ফটো উপলব্ধ	59 নাম : লক্ষ্মী রানি বিবি স্বামীর নাম: মতি রহমান সেখ বাড়ির নং : n0034 বয়স : 32 লিঙ্গ : মহিলা	TFH1302157 ফটো উপলব্ধ	60 নাম : নুরেফা বিবি স্বামীর নাম: মকছেদ সেখ বাড়ির নং : n0038 বয়স : 58 লিঙ্গ : মহিলা	WB/10/068/054096 ফটো উপলব্ধ



61 নাম : মতি রহমান সেখ পিতার নাম: মকহেদ সেখ বাড়ির নং : n0038 বয়স : 38 লিঙ্গ : পুরুষ	HRL2957447 ফটো উপলব্ধ	62 নাম : মাহেজ আলি সেখ পিতার নাম: মসলেম সেখ বাড়ির নং : n0038 বয়স : 54 লিঙ্গ : পুরুষ	WB/10/068/054097 ফটো উপলব্ধ	63 নাম : আমেনা বেওয়া পিতার নাম: বড়ি সেখ বাড়ির নং : n0072 বয়স : 88 লিঙ্গ : মহিলা	WB/10/068/054138 ফটো উপলব্ধ
64 নাম : রহিমা বেওয়া পিতার নাম: গাজী রহমান সেখ বাড়ির নং : n0076 বয়স : 58 লিঙ্গ : মহিলা	WB/10/068/054156 ফটো উপলব্ধ	65 নাম : রহুল আমিন সেখ পিতার নাম: গাজী রহমান সেখ বাড়ির নং : n0076 বয়স : 56 লিঙ্গ : পুরুষ	WB/10/068/054176 ফটো উপলব্ধ	66 নাম : আলিপলাইলা খাতুন পিতার নাম: রহুল আমিন সেখ বাড়ির নং : n0076 বয়স : 30 লিঙ্গ : মহিলা	TFH1532704 ফটো উপলব্ধ
67 নাম : জসি মন্দিন সেখ পিতার নাম: মাহেজ আলি সেখ বাড়ির নং : n0038 বয়স : 28 লিঙ্গ : পুরুষ	TFH1675073 ফটো উপলব্ধ	68 নাম : মর্জিনা খাতুন পিতার নাম: মজিবর সেখ বাড়ির নং : n0086 বয়স : 29 লিঙ্গ : মহিলা	TFH1689892 ফটো উপলব্ধ	69 নাম : বদু সেখ পিতার নাম: জিল্লুর রহমান সেখ বাড়ির নং : n0034 বয়স : 68 লিঙ্গ : পুরুষ	WB/10/068/054067 ফটো উপলব্ধ
70 নাম : ফলিয়া বিবি স্বামীর নাম: বদু সেখ বাড়ির নং : n0034 বয়স : 66 লিঙ্গ : মহিলা	WB/10/068/054068 ফটো উপলব্ধ	71 নাম : সদু সেখ পিতার নাম: জিল্লুর রহমান সেখ বাড়ির নং : n0034 বয়স : 63 লিঙ্গ : পুরুষ	HRL2349041 ফটো উপলব্ধ	72 নাম : লাহিলা বিবি স্বামীর নাম: সদু সেখ বাড়ির নং : n0034 বয়স : 58 লিঙ্গ : মহিলা	WB/10/068/054070 ফটো উপলব্ধ
73 নাম : ওয়াজ নবী সেখ পিতার নাম: সদু সেখ বাড়ির নং : n0034 বয়স : 33 লিঙ্গ : পুরুষ	TFH1302298 ফটো উপলব্ধ	74 নাম : আমছের সেখ পিতার নাম: জিল্লুর রহমান সেখ বাড়ির নং : n0034 বয়স : 61 লিঙ্গ : পুরুষ	WB/10/068/054066 ফটো উপলব্ধ	75 নাম : রহমত আলী সেখ পিতার নাম: আমছের সেখ বাড়ির নং : n0034 বয়স : 32 লিঙ্গ : পুরুষ	TFH1412089 ফটো উপলব্ধ
76 নাম : সাহারন বেওয়া পিতার নাম: হাবল সেখ বাড়ির নং : n0063 বয়স : 68 লিঙ্গ : মহিলা	WB/10/068/054170 ফটো উপলব্ধ	77 নাম : ইসমাইল সেখ পিতার নাম: হাবল সেখ বাড়ির নং : n0063 বয়স : 65 লিঙ্গ : পুরুষ	WB/10/068/054168 ফটো উপলব্ধ	78 নাম : হাচেবা বিবি স্বামীর নাম: ইসমাইল সেখ বাড়ির নং : n0063 বয়স : 57 লিঙ্গ : মহিলা	WB/10/068/054169 ফটো উপলব্ধ
79 নাম : আবুল হাসান সেখ পিতার নাম: ইসমাইল সেখ বাড়ির নং : n0063 বয়স : 41 লিঙ্গ : পুরুষ	HRL2348928 ফটো উপলব্ধ	80 নাম : সফিক হাসান সেখ পিতার নাম: ইসমাইল সেখ বাড়ির নং : n0063 বয়স : 37 লিঙ্গ : পুরুষ	HRL3041860 ফটো উপলব্ধ	81 নাম : নিস্পাত আলি সেখ পিতার নাম: বাবুর আলি সেখ বাড়ির নং : n0061 বয়স : 53 লিঙ্গ : পুরুষ	WB/10/068/054234 ফটো উপলব্ধ
82 নাম : খাদিজা বিবি স্বামীর নাম: নিস্পাত আলি সেখ বাড়ির নং : n0061 বয়স : 42 লিঙ্গ : মহিলা	HRL1926237 ফটো উপলব্ধ	83 নাম : রাহিলা বিবি স্বামীর নাম: নাজাম আলি সেখ বাড়ির নং : n0061 বয়স : 56 লিঙ্গ : মহিলা	WB/10/068/054233 ফটো উপলব্ধ	84 নাম : নয়তন বিবি স্বামীর নাম: উন্নাত আলি সেখ বাড়ির নং : n0056 বয়স : 63 লিঙ্গ : মহিলা	HRL1155332 ফটো উপলব্ধ
85 নাম : সরিনা বিবি স্বামীর নাম: মহাবুল সেখ বাড়ির নং : n0056 বয়স : 38 লিঙ্গ : মহিলা	TFH0942102 ফটো উপলব্ধ	86 নাম : কলমাতন খাতুন বিবি পিতার নাম: উন্নাত আলি সেখ বাড়ির নং : n0056 বয়স : 33 লিঙ্গ : মহিলা	TFH1302256 ফটো উপলব্ধ	87 নাম : মনিরুল সেখ পিতার নাম: আজিজুল সেখ বাড়ির নং : 0013 বয়স : 26 লিঙ্গ : পুরুষ	TFH1762483 ফটো উপলব্ধ
88 নাম : রসমিনা বিবি স্বামীর নাম: সাইনন্দিন সেখ বাড়ির নং : 0060 বয়স : 29 লিঙ্গ : মহিলা	TFH1762475 ফটো উপলব্ধ	89 নাম : নামাজ আলি সেখ পিতার নাম: বাবুর আলি সেখ বাড়ির নং : n0034 বয়স : 64 লিঙ্গ : পুরুষ	WB/10/068/054232 ফটো উপলব্ধ	90 নাম : সালেমা বিবি স্বামীর নাম: ফিরতাজ সেখ বাড়ির নং : n0020 বয়স : 53 লিঙ্গ : মহিলা	TFH2021806 ফটো উপলব্ধ



91	TFH1412196	ফটো উপলব্ধ	92	TFH1209113	ফটো উপলব্ধ	93	TFH2021764	ফটো উপলব্ধ
নাম : মাজিলা খাতুন পিতার নাম: ইয়াকত সেখ বাড়ির নং : n0038 বয়স : 31 লিঙ্গ : মহিলা			নাম : মহম্মদ আসলাম সেখ পিতার নাম: ফিরতাজ সেখ বাড়ির নং : n0020 বয়স : 32 লিঙ্গ : পুরুষ			নাম : সুপিয়া বিবি স্বামীর নাম: মহাসেন সেখ বাড়ির নং : n0023 বয়স : 51 লিঙ্গ : মহিলা		
94	TFH2022044	ফটো উপলব্ধ	95	TFH2137362	ফটো উপলব্ধ	96	TFH2247757	ফটো উপলব্ধ
নাম : সামনুর বিবি স্বামীর নাম: রহুল আমিন সেখ বাড়ির নং : n0076 বয়স : 53 লিঙ্গ : মহিলা			নাম : নেহা বিবি স্বামীর নাম: কুরফান সেখ বাড়ির নং : N0076 বয়স : 25 লিঙ্গ : মহিলা			নাম : অজারুল সেখ পিতার নাম: লাকুম সেখ বাড়ির নং : এন0003 বয়স : 27 লিঙ্গ : পুরুষ		
97	TFH2247799	ফটো উপলব্ধ	98	TFH2247682	ফটো উপলব্ধ	99	TFH1606201	ফটো উপলব্ধ
নাম : হারু সেখ পিতার নাম: কুরফান সেখ বাড়ির নং : এন0079 বয়স : 28 লিঙ্গ : পুরুষ			নাম : জাহিদা বিবি স্বামীর নাম: সরিয়ত সেখ বাড়ির নং : এন0014 বয়স : 23 লিঙ্গ : মহিলা			নাম : মানসুরা বিবি স্বামীর নাম: আবুল হাসান সেখ বাড়ির নং : n0063 বয়স : 29 লিঙ্গ : মহিলা		
100	TFH2247658	ফটো উপলব্ধ	101	HRL2292399	ফটো উপলব্ধ	102	TFH2335917	ফটো উপলব্ধ
নাম : নাজিলা খাতুন পিতার নাম: সাদু সেখ বাড়ির নং : এন0034 বয়স : 23 লিঙ্গ : মহিলা			নাম : দুলাল সেখ পিতার নাম: তাহের সেখ বাড়ির নং : n0023 বয়স : 42 লিঙ্গ : পুরুষ			নাম : রেনুকা বিবি স্বামীর নাম: দুলাল সেখ বাড়ির নং : এন0023 বয়স : 25 লিঙ্গ : মহিলা		
103	TFH2335925	ফটো উপলব্ধ	104	TFH2335933	ফটো উপলব্ধ	105	TFH2137206	ফটো উপলব্ধ
নাম : মাইমুনা খাতুন পিতার নাম: দিদার আলি সেখ বাড়ির নং : এন0023 বয়স : 23 লিঙ্গ : মহিলা			নাম : নূরনবি সেখ পিতার নাম: নীম্পাত আলি সেখ বাড়ির নং : এন0061 বয়স : 23 লিঙ্গ : পুরুষ			নাম : মৈনুদ্দীন সেখ পিতার নাম: মফেজ আলি সেখ বাড়ির নং : N0038 বয়স : 24 লিঙ্গ : পুরুষ		
106	TFH2137271	ফটো উপলব্ধ	107	TFH2335974	ফটো উপলব্ধ	108	TFH2404598	ফটো উপলব্ধ
নাম : নাবিরুল সেখ পিতার নাম: আজিজুল সেখ বাড়ির নং : n0014 বয়স : 25 লিঙ্গ : পুরুষ			নাম : শাহালম সেখ পিতার নাম: দারুদ সেখ বাড়ির নং : এন0023 বয়স : 23 লিঙ্গ : পুরুষ			নাম : দরুড সেখ পিতার নাম: আবল সেখ বাড়ির নং : n0023 বয়স : 61 লিঙ্গ : পুরুষ		
109	TFH2512648	ফটো উপলব্ধ	110	TFH0942045	ফটো উপলব্ধ	111	TFH2418655	ফটো উপলব্ধ
নাম : সালাউদ্দিন সেখ পিতার নাম: দিদার আলি সেখ বাড়ির নং : এন0023 বয়স : 20 লিঙ্গ : পুরুষ			নাম : জহরন খাতুন স্বামীর নাম: মজত আলি সেখ বাড়ির নং : n0034 বয়স : 37 লিঙ্গ : মহিলা			নাম : আনিকুল সেখ পিতার নাম: রহুল আমিন সেখ বাড়ির নং : উত্তর সাহাপুর বয়স : 24 লিঙ্গ : পুরুষ		
112	TFH2418622	ফটো উপলব্ধ	113	TFH2418630	ফটো উপলব্ধ	114	WOB1687359	ফটো উপলব্ধ
নাম : হাসি খাতুন স্বামীর নাম: ওয়াজনবি সেখ বাড়ির নং : উত্তর সাহাপুর বয়স : 21 লিঙ্গ : মহিলা			নাম : সুজাউদ্দিন সেখ পিতার নাম: এলেম সেখ বাড়ির নং : উত্তর সাহাপুর বয়স : 21 লিঙ্গ : পুরুষ			নাম : চাদ মিনা বিবি স্বামীর নাম: হামিদ সেখ বাড়ির নং : উত্তর সাহাপুর পার্ট নং 24 বয়স : 33 লিঙ্গ : মহিলা		
115	WOB1177328	ফটো উপলব্ধ	116	HRL2349165	ফটো উপলব্ধ	117	TFH1113125	ফটো উপলব্ধ
নাম : হামিদ সেখ পিতার নাম: কলম সেখ বাড়ির নং : উত্তর সাহাপুর পার্ট নং 24 বয়স : 36 লিঙ্গ : পুরুষ			নাম : তানজিলা বিবি স্বামীর নাম: আলি হক সেখ বাড়ির নং : n0026 বয়স : 46 লিঙ্গ : মহিলা			নাম : আবুল কালাম সেখ পিতার নাম: আলি হক সেখ বাড়ির নং : n0026 বয়স : 34 লিঙ্গ : পুরুষ		
118	TFH0086744	ফটো উপলব্ধ	119	TFH2382505	ফটো উপলব্ধ	120	TFH1689900	ফটো উপলব্ধ
নাম : নামেজান বিবি স্বামীর নাম: কুরফান সেখ বাড়ির নং : n0080 বয়স : 55 লিঙ্গ : মহিলা			নাম : ফনি বিবি স্বামীর নাম: ফরাজ আলি শেখ বাড়ির নং : এন0155 বয়স : 88 লিঙ্গ : মহিলা			নাম : সাহিবা বিবি স্বামীর নাম: মিন্টু সেখ বাড়ির নং : n0087 বয়স : 29 লিঙ্গ : মহিলা		



121	TFH1900802	ফটো উপলব্ধ	122	TFH2405777	ফটো উপলব্ধ	123	WB/10/068/054008	ফটো উপলব্ধ
নাম : তানিয়া বিবি স্বামীর নাম: আবুল কালাম সেখ বাড়ির নং : এন0026 বয়স : 26 লিঙ্গ : মহিলা			নাম : আজ হার উদ্দিন সেখ পিতার নাম: জাহির উদ্দিন সেখ বাড়ির নং : এন000001 বয়স : 22 লিঙ্গ : পুরুষ			নাম : জহিরুদ্দিন সেখ পিতার নাম: কালিমদ্দিন সেখ বাড়ির নং : n0010 বয়স : 52 লিঙ্গ : পুরুষ		
124	HRL1156652	ফটো উপলব্ধ	125	TFH1113273	ফটো উপলব্ধ	126	TFH1412105	ফটো উপলব্ধ
নাম : হাসনারা বিবি স্বামীর নাম: জহিরুদ্দিন সেখ বাড়ির নং : n0010 বয়স : 44 লিঙ্গ : মহিলা			নাম : ইসমা বিবি(বেওয়া) স্বামীর নাম: আবু সামাদ সেখ বাড়ির নং : n0010 বয়স : 83 লিঙ্গ : মহিলা			নাম : সাগর সেখ মায়ের নাম: ইসমা বেওয়া বাড়ির নং : n0010 বয়স : 32 লিঙ্গ : পুরুষ		
127	TFH1412097	ফটো উপলব্ধ	128	TFH1606102	ফটো উপলব্ধ	129	HRL2349082	ফটো উপলব্ধ
নাম : উজ্জমা খাতুন মায়ের নাম: ইসমা বেওয়া বাড়ির নং : n0010 বয়স : 30 লিঙ্গ : মহিলা			নাম : কুফেনা খাতুন বিবি স্বামীর নাম: আহমদ সেখ বাড়ির নং : n0008 বয়স : 35 লিঙ্গ : মহিলা			নাম : সহিদুল সেখ পিতার নাম: গাজল সেখ বাড়ির নং : n0069 বয়স : 43 লিঙ্গ : পুরুষ		
130	HRL1157510	ফটো উপলব্ধ	131	HRL2957470	ফটো উপলব্ধ	132	TFH2323673	ফটো উপলব্ধ
নাম : মিয়াজান সেখ পিতার নাম: গাজল সেখ বাড়ির নং : n0069 বয়স : 46 লিঙ্গ : পুরুষ			নাম : উপশেরুন বিবি স্বামীর নাম: সাহিদুল সেখ বাড়ির নং : n0069 বয়স : 39 লিঙ্গ : মহিলা			নাম : শালে বেওয়া স্বামীর নাম: নুর আলি সেখ বাড়ির নং : n0008 বয়স : 83 লিঙ্গ : মহিলা		
133	HRL1154749	ফটো উপলব্ধ	134	TFH0941906	ফটো উপলব্ধ	135	TFH1113232	ফটো উপলব্ধ
নাম : আহাম্মত সেখ মায়ের নাম: ছেলে বেওয়া বাড়ির নং : n0008 বয়স : 46 লিঙ্গ : পুরুষ			নাম : ঈদ মহম্মদ সেখ মায়ের নাম: ছেলে বেওয়া বাড়ির নং : n0008 বয়স : 40 লিঙ্গ : পুরুষ			নাম : জিয়ারুল সেখ মায়ের নাম: ছেলে বেওয়া বাড়ির নং : n0008 বয়স : 38 লিঙ্গ : পুরুষ		
136	TFH1302314	ফটো উপলব্ধ	137	WB/10/068/054046	ফটো উপলব্ধ	138	WB/10/068/054115	ফটো উপলব্ধ
নাম : মর্জিনা বিবি স্বামীর নাম: জিয়ারুল সেখ বাড়ির নং : n0008 বয়স : 32 লিঙ্গ : মহিলা			নাম : নুর হোসেন সেখ পিতার নাম: নুর আলী সেখ বাড়ির নং : n0008 বয়স : 50 লিঙ্গ : পুরুষ			নাম : সাবের আলি সেখ পিতার নাম: সাধু সেখ বাড়ির নং : n0042 বয়স : 49 লিঙ্গ : পুরুষ		
139	HRL2292472	ফটো উপলব্ধ	140	TFH2394252	ফটো উপলব্ধ	141	TFH2335941	ফটো উপলব্ধ
নাম : রুভিনারা বিবি স্বামীর নাম: সাবের আলি সেখ বাড়ির নং : n0042 বয়স : 45 লিঙ্গ : মহিলা			নাম : দাখিলা বেওয়া পিতার নাম: দীন মোহম্মদ বাড়ির নং : n0030 বয়স : 63 লিঙ্গ : মহিলা			নাম : চাইনা বিবি স্বামীর নাম: সাগর সেখ বাড়ির নং : এন0042 বয়স : 25 লিঙ্গ : মহিলা		
142	TFH2021715	ফটো উপলব্ধ	143	TFH2335891	ফটো উপলব্ধ	144	TFH2335909	ফটো উপলব্ধ
নাম : সাহাজান সেখ পিতার নাম: গাজল সেখ বাড়ির নং : n0069 বয়স : 62 লিঙ্গ : পুরুষ			নাম : আনসুর খাতুন পিতার নাম: সবুর সেখ বাড়ির নং : এন0042 বয়স : 23 লিঙ্গ : মহিলা			নাম : মুনসুরা খাতুন পিতার নাম: সবুর সেখ বাড়ির নং : এন0042 বয়স : 22 লিঙ্গ : মহিলা		
145	TFH1412063	ফটো উপলব্ধ	146	TFH1113356	ফটো উপলব্ধ	147	TFH2247690	ফটো উপলব্ধ
নাম : সামিনহোসেন সেখ পিতার নাম: সাহাজান সেখ বাড়ির নং : n0069 বয়স : 32 লিঙ্গ : পুরুষ			নাম : সাহিদা বিবি স্বামীর নাম: বাকার হোসেন বাড়ির নং : n0069 বয়স : 35 লিঙ্গ : মহিলা			নাম : আজিবুল সেখ পিতার নাম: সাহাজান সেখ বাড়ির নং : এন0069 বয়স : 24 লিঙ্গ : পুরুষ		
148	TFH1606110	ফটো উপলব্ধ	149	TFH2247674	ফটো উপলব্ধ	150	TFH2137230	ফটো উপলব্ধ
নাম : আনসিনা খাতুন স্বামীর নাম: নুরুল হাসান সেখ বাড়ির নং : n0042 বয়স : 28 লিঙ্গ : মহিলা			নাম : নুরমদ্দিন সেখ পিতার নাম: নুর হোসেন সেখ বাড়ির নং : এন0008 বয়স : 25 লিঙ্গ : পুরুষ			নাম : কাশমিরা খাতুন পিতার নাম: রমজান সেখ বাড়ির নং : এন0069 বয়স : 24 লিঙ্গ : মহিলা		

বিধানসভা নির্বাচনক্ষেত্রের নং, নাম : 69-ভরতপুর
ভাগ নং, নাম : 1-উত্তর সাহাপুর

151 নাম : ছাপেরন বেওয়া স্বামীর নাম: সাধু সেখ বাড়ির নং : n0042 বয়স : 75 লিঙ্গ : মহিলা	TFH2021871 ফটো উপলব্ধ	152 নাম : সাজিনা বিবি স্বামীর নাম: ফিরোজ সেখ বাড়ির নং : N0030 বয়স : 26 লিঙ্গ : মহিলা	TFH2137479 ফটো উপলব্ধ	153 নাম : সুভেনা বেওয়া স্বামীর নাম: গাজল সেখ বাড়ির নং : n0069 বয়স : 83 লিঙ্গ : মহিলা	TFH2021756 ফটো উপলব্ধ
154 নাম : রমজান সেখ পিতার নাম: গাজল সেখ বাড়ির নং : n0069 বয়স : 50 লিঙ্গ : পুরুষ	TFH2021947 ফটো উপলব্ধ	155 নাম : আসিনা বিবি স্বামীর নাম: মিয়াজান সেখ বাড়ির নং : n0069 বয়স : 40 লিঙ্গ : মহিলা	HRL2350312 ফটো উপলব্ধ	156 নাম : সাবিনা বিবি স্বামীর নাম: রমজান সেখ বাড়ির নং : n0069 বয়স : 45 লিঙ্গ : মহিলা	HRL1156314 ফটো উপলব্ধ
157 নাম : মাঝিয়া বিবি স্বামীর নাম: সবুর সেখ বাড়ির নং : n0042 বয়স : 47 লিঙ্গ : মহিলা	HRL1152578 ফটো উপলব্ধ	158 নাম : সবুর সেখ পিতার নাম: সাধু সেখ বাড়ির নং : n0042 বয়স : 51 লিঙ্গ : পুরুষ	TFH2021640 ফটো উপলব্ধ	159 নাম : আজিরন বিবি স্বামীর নাম: সাহাজান সেখ বাড়ির নং : n0069 বয়স : 56 লিঙ্গ : মহিলা	TFH2021731 ফটো উপলব্ধ
160 নাম : আশারুল শেখ পিতার নাম: রুমজান শেখ বাড়ির নং : উত্তর সাহাপুর বয়স : 21 লিঙ্গ : পুরুষ	TFH2418689 ফটো উপলব্ধ	161 নাম : সগীরুল শেখ স্বামীর নাম: জাবের আলি সেখ বাড়ির নং : n0042 বয়স : 33 লিঙ্গ : মহিলা	TFH1302116 ফটো উপলব্ধ	162 নাম : রাখিনা খাতুন পিতার নাম: সাহা হোসেন সেখ বাড়ির নং : উত্তর সাহাপুর বয়স : 21 লিঙ্গ : মহিলা	TFH2418697 ফটো উপলব্ধ
163 নাম : সোজিনা বিবি স্বামীর নাম: বানজার সেখ বাড়ির নং : আমলাই বয়স : 21 লিঙ্গ : মহিলা	TFH2418606 ফটো উপলব্ধ	164 নাম : ফাতেমা খাতুন পিতার নাম: ইসলাম সেখ বাড়ির নং : উত্তর সাহাপুর বয়স : 22 লিঙ্গ : মহিলা	TFH2418648 ফটো উপলব্ধ	165 নাম : সাজেত আলি সেখ পিতার নাম: জুবান আলি সেখ বাড়ির নং : n0031 বয়স : 59 লিঙ্গ : পুরুষ	TFH2451276 ফটো উপলব্ধ
166 নাম : আতাহার সেখ পিতার নাম: সাজেত আলি সেখ বাড়ির নং : n0031 বয়স : 33 লিঙ্গ : পুরুষ	TFH1412030 ফটো উপলব্ধ	167 নাম : সামিরুল সেখ পিতার নাম: মাতম আলী সেখ বাড়ির নং : n0058 বয়স : 31 লিঙ্গ : পুরুষ	TFH1302199 ফটো উপলব্ধ	168 নাম : মিছরন বিবি স্বামীর নাম: গুল জার সেখ বাড়ির নং : n0043 বয়স : 64 লিঙ্গ : মহিলা	TFH2021582 ফটো উপলব্ধ
169 নাম : রফিক সেখ পিতার নাম: মইজুদ্দিন সেখ বাড়ির নং : n0032 বয়স : 76 লিঙ্গ : পুরুষ	TFH2021814 ফটো উপলব্ধ	170 নাম : মুনোফা খাতুন পিতার নাম: মহসেন সেখ বাড়ির নং : এন0057 বয়স : 27 লিঙ্গ : মহিলা	TFH1900828 ফটো উপলব্ধ	171 নাম : রেসমিনা বিবি স্বামীর নাম: বাবু সেখ বাড়ির নং : n0058 বয়স : 33 লিঙ্গ : মহিলা	TFH1302181 ফটো উপলব্ধ
172 নাম : জাকির হোসেন সেখ পিতার নাম: গুলজার সেখ বাড়ির নং : n0043 বয়স : 43 লিঙ্গ : পুরুষ	HRL1926393 ফটো উপলব্ধ	173 নাম : আজিবা বিবি স্বামীর নাম: মহম্মদ সেখ বাড়ির নং : n0032 বয়স : 37 লিঙ্গ : মহিলা	HRL2957504 ফটো উপলব্ধ	174 নাম : সুজেনা বিবি স্বামীর নাম: জাকির হোসেন সেখ বাড়ির নং : n0043 বয়স : 33 লিঙ্গ : মহিলা	TFH1209139 ফটো উপলব্ধ
175 নাম : সাকি বিবি স্বামীর নাম: জিয়াত আলি সেখ বাড়ির নং : n0037 বয়স : 61 লিঙ্গ : মহিলা	TFH2022077 ফটো উপলব্ধ	176 নাম : গুলজার সেখ পিতার নাম: দুলা সেখ বাড়ির নং : n0043 বয়স : 65 লিঙ্গ : পুরুষ	TFH2021590 ফটো উপলব্ধ	177 নাম : আজিয়া বিবি স্বামীর নাম: কাজী রহমান সেখ বাড়ির নং : n0059 বয়স : 52 লিঙ্গ : মহিলা	TFH2021921 ফটো উপলব্ধ
178 নাম : নাবিয়ন বিবি স্বামীর নাম: কালোবালি সেখ বাড়ির নং : n0048 বয়স : 63 লিঙ্গ : মহিলা	TFH2021681 ফটো উপলব্ধ	179 নাম : হাকিম সেখ পিতার নাম: কালোবালি সেখ বাড়ির নং : n0048 বয়স : 37 লিঙ্গ : পুরুষ	HRL2957462 ফটো উপলব্ধ	180 নাম : মানারুল সেখ পিতার নাম: গুলজার সেখ বাড়ির নং : n0043 বয়স : 38 লিঙ্গ : পুরুষ	HRL2957488 ফটো উপলব্ধ



181 নাম : ইয়া হোসেন সেখ পিতার নাম: গুলজার সেখ বাড়ির নং : n0043 বয়স : 49 লিঙ্গ : পুরুষ	WB/10/068/054108	182 নাম : আছিম বিবি স্বামীর নাম: ফুল মহাম্মদ সেখ বাড়ির নং : এন0011 বয়স : 29 লিঙ্গ : মহিলা	TFH1900810	183 নাম : নুরনিচা খাতুন পিতার নাম: সামিন হোসেন সেখ বাড়ির নং : এন0048 বয়স : 27 লিঙ্গ : মহিলা	TFH1900794
184 নাম : মিন্টু সেখ পিতার নাম: নয়মদিন সেখ বাড়ির নং : এন0077 বয়স : 26 লিঙ্গ : পুরুষ	TFH1900786	185 নাম : সাদিকুল সেখ পিতার নাম: রুহুল আমিন সেখ বাড়ির নং : 0076 বয়স : 26 লিঙ্গ : পুরুষ	TFH1762467	186 নাম : সুনিরুল সেখ পিতার নাম: হাশেম সেখ বাড়ির নং : 015 বয়স : 28 লিঙ্গ : পুরুষ	TFH1762459
187 নাম : আমজের আলি সেখ পিতার নাম: আবদুল রহমান সেখ বাড়ির নং : n0057 বয়স : 53 লিঙ্গ : পুরুষ	WB/10/068/054180	188 নাম : ইহানী বিবি স্বামীর নাম: আমজের আলি সেখ বাড়ির নং : n0057 বয়স : 51 লিঙ্গ : মহিলা	WB/10/068/054181	189 নাম : সপুরা খাতুন পিতার নাম: আমজের আলি সেখ বাড়ির নং : n0057 বয়স : 36 লিঙ্গ : মহিলা	TFH0942110
190 নাম : হালিম সেখ পিতার নাম: আবদুল রহমান সেখ বাড়ির নং : n0057 বয়স : 49 লিঙ্গ : পুরুষ	WB/10/068/054182	191 নাম : তাসলিমা বিবি স্বামীর নাম: হালিম সেখ বাড়ির নং : n0057 বয়স : 45 লিঙ্গ : মহিলা	HRL1156355	192 নাম : ছিয়ামুদ্দিন সেখ পিতার নাম: আবদুল রহমান সেখ বাড়ির নং : n0057 বয়স : 46 লিঙ্গ : পুরুষ	WB/10/068/054260
193 নাম : তাবেরুন বিবি স্বামীর নাম: ছিয়ামুদ্দিন সেখ বাড়ির নং : n0057 বয়স : 43 লিঙ্গ : মহিলা	HRL2292423	194 নাম : মাতন আলি সেখ পিতার নাম: নবী সেখ বাড়ির নং : n0058 বয়স : 74 লিঙ্গ : পুরুষ	WB/10/068/054190	195 নাম : আশান সেখ পিতার নাম: মাতন আলি সেখ বাড়ির নং : n0058 বয়স : 41 লিঙ্গ : পুরুষ	HRL2349140
196 নাম : সাহিফুল সেখ পিতার নাম: সোহরাব সেখ বাড়ির নং : n0028 বয়স : 38 লিঙ্গ : পুরুষ	HRL2292498	197 নাম : সেফ আলি সেখ পিতার নাম: বাবুর আলি সেখ বাড়ির নং : n0062 বয়স : 68 লিঙ্গ : পুরুষ	WB/10/068/054230	198 নাম : জ্যোতনা বিবি স্বামীর নাম: সেফ আলি সেখ বাড়ির নং : n0062 বয়স : 61 লিঙ্গ : মহিলা	WB/10/068/054231
199 নাম : লালচাঁদ সেখ পিতার নাম: সেফ আলি সেখ বাড়ির নং : n0062 বয়স : 37 লিঙ্গ : পুরুষ	HRL1926534	200 নাম : সাবির সেখ পিতার নাম: সেফ আলি সেখ বাড়ির নং : n0062 বয়স : 31 লিঙ্গ : পুরুষ	TFH1412006	201 নাম : ফয়েজ সেখ পিতার নাম: হারু সেখ বাড়ির নং : n0064 বয়স : 96 লিঙ্গ : পুরুষ	WB/10/068/054241
202 নাম : কাটি বিবি স্বামীর নাম: ফয়েজ সেখ বাড়ির নং : n0064 বয়স : 91 লিঙ্গ : মহিলা	HRL1152495	203 নাম : খাইরুল সেখ পিতার নাম: ফয়েজ সেখ বাড়ির নং : n0064 বয়স : 51 লিঙ্গ : পুরুষ	WB/10/068/054243	204 নাম : আবু সাত্তার সেখ পিতার নাম: সাধু সেখ বাড়ির নং : n0065 বয়স : 63 লিঙ্গ : পুরুষ	WB/10/068/054112
205 নাম : রজুফা বিবি স্বামীর নাম: আবু সাত্তার সেখ বাড়ির নং : n0065 বয়স : 58 লিঙ্গ : মহিলা	WB/10/068/054113	206 নাম : আজিল সেখ পিতার নাম: আবু সাত্তার সেখ বাড়ির নং : n0065 বয়স : 36 লিঙ্গ : পুরুষ	TFH0942144	207 নাম : জুবোদা খাতুন বিবি স্বামীর নাম: আজিল সেখ বাড়ির নং : n0065 বয়স : 31 লিঙ্গ : মহিলা	TFH1302231
208 নাম : সফিউর রহমান সেখ পিতার নাম: ফকির মহম্মদ সেখ বাড়ির নং : n0052 বয়স : 42 লিঙ্গ : পুরুষ	HRL1926278	209 নাম : আরজিনা বিবি স্বামীর নাম: সফিউর রহমান সেখ বাড়ির নং : n0052 বয়স : 33 লিঙ্গ : মহিলা	TFH1532738	210 নাম : ফুলমনি বিবি স্বামীর নাম: আনোয়ার হোসেন সেখ বাড়ির নং : n0052 বয়স : 44 লিঙ্গ : মহিলা	HRL1156777

বিধানসভা নির্বাচনক্ষেত্রের নং, নাম : 69-ভরতপুর
ভাগ নং, নাম : 1-উত্তর সাহাপুর

211 নাম : হাপিজা বিবি স্বামীর নাম: মহঃ মানোয়ার হোসেন সেখ বাড়ির নং : n0052 বয়স : 40 লিঙ্গ : মহিলা	HRL2710234 ফটো উপলব্ধ	212 নাম : ইসলাম সেখ পিতার নাম: জীবন সেখ বাড়ির নং : n0053 বয়স : 58 লিঙ্গ : পুরুষ	HRL1153329 ফটো উপলব্ধ	213 নাম : মাফেলা বিবি স্বামীর নাম: ইসলাম সেখ বাড়ির নং : n0053 বয়স : 53 লিঙ্গ : মহিলা	WB/10/068/054184 ফটো উপলব্ধ
214 নাম : সাহিদ হাসান সেখ পিতার নাম: ইসলাম সেখ বাড়ির নং : n0053 বয়স : 33 লিঙ্গ : পুরুষ	TFH1302132 ফটো উপলব্ধ	215 নাম : এছের আলি সেখ পিতার নাম: নবী সেখ বাড়ির নং : n0054 বয়স : 64 লিঙ্গ : পুরুষ	WB/10/068/054194 ফটো উপলব্ধ	216 নাম : তাহিদ হাসান সেখ পিতার নাম: এছের আলি সেখ বাড়ির নং : n0054 বয়স : 32 লিঙ্গ : পুরুষ	TFH1302140 ফটো উপলব্ধ
217 নাম : শের মহম্মদ সেখ পিতার নাম: নবী সেখ বাড়ির নং : n0055 বয়স : 55 লিঙ্গ : পুরুষ	TFH2484285 ফটো উপলব্ধ	218 নাম : আর্জিনা বিবি স্বামীর নাম: সের মহম্মদ সেখ বাড়ির নং : n0055 বয়স : 51 লিঙ্গ : মহিলা	WB/10/068/054197 ফটো উপলব্ধ	219 নাম : ফরিদুল সেখ পিতার নাম: ইসলাম সেখ বাড়ির নং : N0053 বয়স : 26 লিঙ্গ : পুরুষ	TFH2137503 ফটো উপলব্ধ
220 নাম : ইসলাম সেখ পিতার নাম: সাকেন্দার সেখ বাড়ির নং : N0001 বয়স : 27 লিঙ্গ : পুরুষ	TFH2137321 ফটো উপলব্ধ	221 নাম : তাজিল সেখ পিতার নাম: সামসুল সেখ বাড়ির নং : N0013 বয়স : 24 লিঙ্গ : পুরুষ	TFH2137131 ফটো উপলব্ধ	222 নাম : পাকিজা বিবি স্বামীর নাম: গিয়াসুদ্দিন সেখ বাড়ির নং : n0036 বয়স : 44 লিঙ্গ : মহিলা	HRL1156967 ফটো উপলব্ধ
223 নাম : বাস্তু সেখ পিতার নাম: মাতম আলী সেখ বাড়ির নং : n0058 বয়স : 38 লিঙ্গ : পুরুষ	TFH0942128 ফটো উপলব্ধ	224 নাম : অসিবা খাতুন পিতার নাম: আনারুল সেখ বাড়ির নং : N0075 বয়স : 25 লিঙ্গ : মহিলা	TFH2137172 ফটো উপলব্ধ	225 নাম : জেরিমুন বিবি স্বামীর নাম: আলম সেখ বাড়ির নং : n0074 বয়স : 49 লিঙ্গ : মহিলা	TFH2021855 ফটো উপলব্ধ
226 নাম : রুবিনা বিবি স্বামীর নাম: আসরফুল সেখ বাড়ির নং : n0070 বয়স : 25 লিঙ্গ : মহিলা	TFH2137032 ফটো উপলব্ধ	227 নাম : নুরনেহার বিবি স্বামীর নাম: মজিবর সেখ বাড়ির নং : n0021 বয়স : 57 লিঙ্গ : মহিলা	TFH2137701 ফটো উপলব্ধ	228 নাম : ফুলসুরাত সেখ পিতার নাম: ইয়ামিন সেখ বাড়ির নং : এন0067 বয়স : 24 লিঙ্গ : পুরুষ	TFH2247716 ফটো উপলব্ধ
229 নাম : মুসা সেখ পিতার নাম: নুরসালাম সেখ বাড়ির নং : এন0071 বয়স : 25 লিঙ্গ : পুরুষ	TFH2247732 ফটো উপলব্ধ	230 নাম : পাতাসুন বিবি স্বামীর নাম: আসারুদ্দিন সেখ বাড়ির নং : এন0071 বয়স : 31 লিঙ্গ : মহিলা	TFH2247773 ফটো উপলব্ধ	231 নাম : সাদেক খাতুন পিতার নাম: সাজেত আলি সেখ বাড়ির নং : এন0031 বয়স : 22 লিঙ্গ : মহিলা	TFH2335859 ফটো উপলব্ধ
232 নাম : হপিজুল সেখ পিতার নাম: আহোসেন সেখ বাড়ির নং : এন0046 বয়স : 22 লিঙ্গ : মহিলা	TFH2335867 ফটো উপলব্ধ	233 নাম : দিলদার হোসেন সেখ পিতার নাম: উসমান সেখ বাড়ির নং : এন0040 বয়স : 23 লিঙ্গ : পুরুষ	TFH2335875 ফটো উপলব্ধ	234 নাম : বুলবুলি বিবি স্বামীর নাম: পলিট সেখ বাড়ির নং : এন0060 বয়স : 22 লিঙ্গ : মহিলা	TFH2335883 ফটো উপলব্ধ
235 নাম : আজুবা বিবি স্বামীর নাম: আব্দুল হাসান সেখ বাড়ির নং : N0029 বয়স : 24 লিঙ্গ : মহিলা	TFH2137420 ফটো উপলব্ধ	236 নাম : আজমিরা বিবি স্বামীর নাম: হাবলা সেখ বাড়ির নং : n0047 বয়স : 33 লিঙ্গ : মহিলা	TFH1113364 ফটো উপলব্ধ	237 নাম : হাবিবুল সেখ পিতার নাম: বুচু সেখ বাড়ির নং : n0070 বয়স : 40 লিঙ্গ : পুরুষ	TFH0942177 ফটো উপলব্ধ
238 নাম : আসমিনা বিবি স্বামীর নাম: মান্নান সেখ বাড়ির নং : n0035 বয়স : 37 লিঙ্গ : মহিলা	HRL2957454 ফটো উপলব্ধ	239 নাম : সাদেমুন বিবি স্বামীর নাম: হারুন রসিদ সেখ বাড়ির নং : n0031 বয়স : 30 লিঙ্গ : মহিলা	TFH1412055 ফটো উপলব্ধ	240 নাম : মাসুদা বিবি স্বামীর নাম: লালচাঁদ সেখ বাড়ির নং : n0062 বয়স : 40 লিঙ্গ : মহিলা	TFH0942136 ফটো উপলব্ধ



241	TFH2137081	ফটো উপলব্ধ	242	HRL1926252	ফটো উপলব্ধ	243	HRL2350304	ফটো উপলব্ধ
নাম : অখিরুল বিবি স্বামীর নাম: সাজন সেখ বাড়ির নং : N0039 বয়স : 25 লিঙ্গ : মহিলা			নাম : হাসিবুর রহমান সেখ পিতার নাম: রহিমুদ্দিন সেখ বাড়ির নং : n0024 বয়স : 44 লিঙ্গ : পুরুষ			নাম : নূরপিয়া বিবি স্বামীর নাম: মিনারুল সেখ বাড়ির নং : n0060 বয়স : 39 লিঙ্গ : মহিলা		
244	TFH1113349	ফটো উপলব্ধ	245	TFH2335958	ফটো উপলব্ধ	246	TFH2335966	ফটো উপলব্ধ
নাম : সাইনুদ্দিন সেখ পিতার নাম: চাঁদ সেখ বাড়ির নং : n0060 বয়স : 34 লিঙ্গ : পুরুষ			নাম : বানজারা সেখ পিতার নাম: নয়মুদ্দিন সেখ বাড়ির নং : এন077 বয়স : 35 লিঙ্গ : পুরুষ			নাম : লালপন খাতুন পিতার নাম: আবু সন্তার সেখ বাড়ির নং : এন0066 বয়স : 23 লিঙ্গ : মহিলা		
247	TFH2335982	ফটো উপলব্ধ	248	TFH2335990	ফটো উপলব্ধ	249	TFH1411925	ফটো উপলব্ধ
নাম : কাবিরুল সেখ পিতার নাম: নূর ইসলাম সেখ বাড়ির নং : এন0066 বয়স : 26 লিঙ্গ : পুরুষ			নাম : আশামিনা খাতুন পিতার নাম: ফুলছদ্দিন সেখ বাড়ির নং : এন0058 বয়স : 22 লিঙ্গ : মহিলা			নাম : মুশারব সেখ পিতার নাম: নজরুল সেখ বাড়ির নং : n0027 বয়স : 28 লিঙ্গ : পুরুষ		
250	TFH2405397	ফটো উপলব্ধ	251	TFH2405520	ফটো উপলব্ধ	Q 252	TFH2405389	ফটো উপলব্ধ
নাম : হসিবুল সেখ পিতার নাম: হাসা সেখ বাড়ির নং : এন0011 বয়স : 22 লিঙ্গ : পুরুষ			নাম : শুকুর আলি সেখ পিতার নাম: লাল বাবু সেখ বাড়ির নং : এন0011 বয়স : 21 লিঙ্গ : পুরুষ			নাম : জামিল হোসেন শেখ পিতার নাম: মিরাজুল সেখ বাড়ির নং : এন0111 বয়স : 25 লিঙ্গ : পুরুষ		
253	TFH2409605	ফটো উপলব্ধ	254	TFH2418580	ফটো উপলব্ধ	255	TFH2418598	ফটো উপলব্ধ
নাম : আনোয়ার হোসেন সেখ পিতার নাম: ফকির মহম্মদ সেখ বাড়ির নং : n0052 বয়স : 49 লিঙ্গ : পুরুষ			নাম : মহাঃ মাসুদুল হাসান পিতার নাম: আনোয়ার হোসেন সেখ বাড়ির নং : উত্তর সাহাপুর বয়স : 21 লিঙ্গ : পুরুষ			নাম : মালিদা খাতুন বিবি স্বামীর নাম: মিরাজুল সেখ বাড়ির নং : এন0013 বয়স : 22 লিঙ্গ : মহিলা		
256	TFH2418663	ফটো উপলব্ধ	257	TFH2418614	ফটো উপলব্ধ	258	TFH2418671	ফটো উপলব্ধ
নাম : নাফিরুল সেখ পিতার নাম: আকবর সেখ বাড়ির নং : উত্তর সাহাপুর বয়স : 21 লিঙ্গ : পুরুষ			নাম : আপেলা খাতুন পিতার নাম: সামসুদ্দিন সেখ বাড়ির নং : উত্তর সাহাপুর বয়স : 21 লিঙ্গ : মহিলা			নাম : সামসুন খাতুন স্বামীর নাম: হুম্মালি সেখ বাড়ির নং : উত্তর সাহাপুর বয়স : 23 লিঙ্গ : মহিলা		
259	TFH1302249	ফটো উপলব্ধ	260	HRL2710291	ফটো উপলব্ধ	261	TFH1113398	ফটো উপলব্ধ
নাম : নূমিহারা বিবি স্বামীর নাম: মানারুল সেখ বাড়ির নং : n0043 বয়স : 33 লিঙ্গ : মহিলা			নাম : জাহাঙ্গীর সেখ পিতার নাম: আবু সেখ বাড়ির নং : n0006 বয়স : 40 লিঙ্গ : পুরুষ			নাম : মর্জিনা বিবি স্বামীর নাম: জাহাঙ্গীর সেখ বাড়ির নং : n0006 বয়স : 36 লিঙ্গ : মহিলা		
262	TFH1411875	ফটো উপলব্ধ	263	TFH1113208	ফটো উপলব্ধ	264	WB/10/068/054203	ফটো উপলব্ধ
নাম : জামু মিয়া সেখ পিতার নাম: আলি আকবর সেখ বাড়ির নং : n0046 বয়স : 30 লিঙ্গ : পুরুষ			নাম : পিয়ার সেখ পিতার নাম: আলি আকবর সেখ বাড়ির নং : n0046 বয়স : 35 লিঙ্গ : পুরুষ			নাম : জিয়ারা বিবি স্বামীর নাম: আলি আকবর সেখ বাড়ির নং : n0046 বয়স : 58 লিঙ্গ : মহিলা		
265	HRL2794907	ফটো উপলব্ধ	266	HRL2710267	ফটো উপলব্ধ	267	WB/10/068/054246	ফটো উপলব্ধ
নাম : আলি আকবর সেখ পিতার নাম: হুয়ার্ক সেখ বাড়ির নং : n0046 বয়স : 62 লিঙ্গ : পুরুষ			নাম : সাইনা বিবি স্বামীর নাম: মফেজ সেখ বাড়ির নং : n0044 বয়স : 39 লিঙ্গ : মহিলা			নাম : মফেজ সেখ পিতার নাম: ইয়ানচ সেখ বাড়ির নং : n0044 বয়স : 51 লিঙ্গ : পুরুষ		
268	WB/10/068/054220	ফটো উপলব্ধ	269	TFH1606128	ফটো উপলব্ধ	270	HRL2292415	ফটো উপলব্ধ
নাম : আফাজুদ্দিন সেখ পিতার নাম: মস্তাব সেখ বাড়ির নং : n0049 বয়স : 63 লিঙ্গ : পুরুষ			নাম : সাদ্দাম সেখ পিতার নাম: নজরুল সেখ বাড়ির নং : n0035 বয়স : 33 লিঙ্গ : পুরুষ			নাম : মজিত সেখ পিতার নাম: আবুতালেব সেখ বাড়ির নং : n0035 বয়স : 46 লিঙ্গ : পুরুষ		



271	TFH1411966	ফটো উপলব্ধ	272	WB/10/068/054121	ফটো উপলব্ধ	273	WB/10/068/054120	ফটো উপলব্ধ
নাম : লেওয়া বিবি স্বামীর নাম: ফাকু সেখ বাড়ির নং : n0035 বয়স : 31 লিঙ্গ : মহিলা			নাম : মহিলা বিবি স্বামীর নাম: আবু তালেব সেখ বাড়ির নং : n0035 বয়স : 60 লিঙ্গ : মহিলা			নাম : আবু তালেব সেখ পিতার নাম: জুমাত আলি সেখ বাড়ির নং : n0035 বয়স : 63 লিঙ্গ : পুরুষ		
274	WB/10/068/054092	ফটো উপলব্ধ	275	TFH2519940	ফটো উপলব্ধ	276	HRL1152859	ফটো উপলব্ধ
নাম : গিয়াসুদ্দিন সেখ পিতার নাম: গোলাম রসিদ সেখ বাড়ির নং : n0025 বয়স : 52 লিঙ্গ : পুরুষ			নাম : আজগর সেখ পিতার নাম: মোস্তব আলি সেখ বাড়ির নং : n0047 বয়স : 66 লিঙ্গ : পুরুষ			নাম : উজ্জ্বা বিবি স্বামীর নাম: সোহরাব সেখ বাড়ির নং : n0028 বয়স : 67 লিঙ্গ : মহিলা		
277	HRL2957512	ফটো উপলব্ধ	278	TFH1113380	ফটো উপলব্ধ	279	HRL1926542	ফটো উপলব্ধ
নাম : সানুয়ার সেখ পিতার নাম: সোহরাব সেখ বাড়ির নং : n0028 বয়স : 38 লিঙ্গ : পুরুষ			নাম : নূর আলম সেখ পিতার নাম: সোহরাব সেখ বাড়ির নং : n0028 বয়স : 38 লিঙ্গ : পুরুষ			নাম : সাহাহোসেন সেখ পিতার নাম: সোহরাব সেখ বাড়ির নং : n0028 বয়স : 44 লিঙ্গ : পুরুষ		
280	WB/10/068/054250	ফটো উপলব্ধ	281	TFH1113224	ফটো উপলব্ধ	282	TFH1113299	ফটো উপলব্ধ
নাম : সোহরাব সেখ পিতার নাম: আইনাল সেখ বাড়ির নং : n0028 বয়স : 72 লিঙ্গ : পুরুষ			নাম : আলিয়া বিবি স্বামীর নাম: নূরআলম সেখ বাড়ির নং : n0027 বয়স : 35 লিঙ্গ : মহিলা			নাম : নূর ইসলাম সেখ পিতার নাম: নজরুল সেখ বাড়ির নং : n0027 বয়স : 36 লিঙ্গ : পুরুষ		
283	TFH1112978	ফটো উপলব্ধ	284	TFH1113141	ফটো উপলব্ধ	285	HRL2349058	ফটো উপলব্ধ
নাম : দিলসা বিবি স্বামীর নাম: নাজমল সেখ বাড়ির নং : n0027 বয়স : 39 লিঙ্গ : মহিলা			নাম : সুরোজ ভানু বিবি স্বামীর নাম: সাদাম সেখ বাড়ির নং : n0011 বয়স : 33 লিঙ্গ : মহিলা			নাম : আনমুনি বিবি স্বামীর নাম: মিরাই সেখ বাড়ির নং : n0011 বয়স : 44 লিঙ্গ : মহিলা		
286	TFH1412014	ফটো উপলব্ধ	287	HRL1153279	ফটো উপলব্ধ	288	WB/10/068/054014	ফটো উপলব্ধ
নাম : হাদিসা খাতুন পিতার নাম: হাসা সেখ বাড়ির নং : n0011 বয়স : 32 লিঙ্গ : মহিলা			নাম : মীর হোসেন সেখ পিতার নাম: হাসা সেখ বাড়ির নং : n0011 বয়স : 48 লিঙ্গ : পুরুষ			নাম : হাসা সেখ পিতার নাম: হবলু সেখ বাড়ির নং : n0011 বয়স : 81 লিঙ্গ : পুরুষ		
289	TFH1113281	ফটো উপলব্ধ	290	WB/10/068/054226	ফটো উপলব্ধ	291	WB/10/068/054256	ফটো উপলব্ধ
নাম : মজত আলি সেখ পিতার নাম: ফরিং সেখ বাড়ির নং : n0009 বয়স : 33 লিঙ্গ : পুরুষ			নাম : নুরেজা বিবি স্বামীর নাম: ফরিং সেখ বাড়ির নং : n0009 বয়স : 63 লিঙ্গ : মহিলা			নাম : হাসান সেখ পিতার নাম: মোজাহার সেখ বাড়ির নং : n0007 বয়স : 59 লিঙ্গ : পুরুষ		
292	WB/10/068/054061	ফটো উপলব্ধ	293	WB/10/068/054060	ফটো উপলব্ধ	294	TFH1412113	ফটো উপলব্ধ
নাম : আরবিতন বিবি স্বামীর নাম: কাশেম আলি সেখ বাড়ির নং : n0017 বয়স : 68 লিঙ্গ : মহিলা			নাম : কাসেম আলি সেখ পিতার নাম: শিকার আলি সেখ বাড়ির নং : n0017 বয়স : 74 লিঙ্গ : পুরুষ			নাম : মিরাজুল সেখ পিতার নাম: রহিম আলি সেখ বাড়ির নং : n0013 বয়স : 32 লিঙ্গ : পুরুষ		
295	TFH0941955	ফটো উপলব্ধ	296	TFH1411941	ফটো উপলব্ধ	297	WB/10/068/054004	ফটো উপলব্ধ
নাম : ইমাজুল সেখ পিতার নাম: রহিম আলি সেখ বাড়ির নং : n0013 বয়স : 37 লিঙ্গ : পুরুষ			নাম : নাসিদা বিবি স্বামীর নাম: লাল মহম্মদ সেখ বাড়ির নং : n0002 বয়স : 31 লিঙ্গ : মহিলা			নাম : সারিয়ান বিবি স্বামীর নাম: সেকেন্দার সেখ বাড়ির নং : n0001 বয়স : 52 লিঙ্গ : মহিলা		
298	HRL1154152	ফটো উপলব্ধ	299	WB/10/068/054191	ফটো উপলব্ধ	300	WB/10/068/054201	ফটো উপলব্ধ
নাম : সেকেন্দার সেখ পিতার নাম: গেম আলী সেখ বাড়ির নং : n0001 বয়স : 60 লিঙ্গ : পুরুষ			নাম : সামেনা বিবি স্বামীর নাম: মাতম আলি সেখ বাড়ির নং : n0058 বয়স : 68 লিঙ্গ : মহিলা			নাম : মুজিয়া বিবি স্বামীর নাম: কড়ি সেখ বাড়ির নং : n0046 বয়স : 61 লিঙ্গ : মহিলা		



301 নাম : আমির হোসেন সেখ পিতার নাম: আকসেদ সেখ বাড়ির নং : n0036 বয়স : 78 লিঙ্গ : পুরুষ	WB/10/068/054124	302 নাম : আবু মতলেব সেখ পিতার নাম: আমির হোসেন সেখ বাড়ির নং : n0036 বয়স : 46 লিঙ্গ : পুরুষ	HRL1154731	303 নাম : মকবুল সেখ পিতার নাম: জিয়াত আলী সেখ বাড়ির নং : n0037 বয়স : 45 লিঙ্গ : পুরুষ	HRL1156363
304 নাম : সাগনি বিবি স্বামীর নাম: মকবুল সেখ বাড়ির নং : n0037 বয়স : 31 লিঙ্গ : মহিলা	TFH1302207	305 নাম : মিজু বিবি স্বামীর নাম: ইয়া হোসেন সেখ বাড়ির নং : n0043 বয়স : 41 লিঙ্গ : মহিলা	HRL2350320	306 নাম : ইয়ানচ সেখ পিতার নাম: হাফেজ সেখ বাড়ির নং : n0044 বয়স : 73 লিঙ্গ : পুরুষ	WB/10/068/054244
307 নাম : এসিনা বিবি স্বামীর নাম: ইয়ানচ সেখ বাড়ির নং : n0044 বয়স : 68 লিঙ্গ : মহিলা	WB/10/068/054245	308 নাম : কাবেল সেখ পিতার নাম: হাবল সেখ বাড়ির নং : n0051 বয়স : 61 লিঙ্গ : পুরুষ	HRL1153717	309 নাম : হাসিলা বিবি স্বামীর নাম: কাবেল সেখ বাড়ির নং : n0051 বয়স : 53 লিঙ্গ : মহিলা	WB/10/068/054173
310 নাম : নুরুল হাসান সেখ পিতার নাম: কাবেল সেখ বাড়ির নং : n0051 বয়স : 32 লিঙ্গ : পুরুষ	TFH1209121	311 নাম : সুরেমা বিবি স্বামীর নাম: আশান সেখ বাড়ির নং : n0058 বয়স : 33 লিঙ্গ : মহিলা	TFH1675065	312 নাম : বুটু সেখ পিতার নাম: ধনসাদ সেখ বাড়ির নং : n0070 বয়স : 68 লিঙ্গ : পুরুষ	WB/10/068/054185
313 নাম : ফাতেন বিবি স্বামীর নাম: বুটু সেখ বাড়ির নং : n0070 বয়স : 63 লিঙ্গ : মহিলা	WB/10/068/054186	314 নাম : আসরাফুল সেখ পিতার নাম: বুটু সেখ বাড়ির নং : n0070 বয়স : 37 লিঙ্গ : পুরুষ	HRL3041878	315 নাম : মহবুল সেখ পিতার নাম: বুটু সেখ বাড়ির নং : n0070 বয়স : 45 লিঙ্গ : পুরুষ	HRL1926526
316 নাম : নূর সালাম সেখ পিতার নাম: আব্দিল সেখ বাড়ির নং : n0071 বয়স : 58 লিঙ্গ : পুরুষ	WB/10/068/054136	317 নাম : পিলা বিবি স্বামীর নাম: নূর সালাম সেখ বাড়ির নং : n0071 বয়স : 51 লিঙ্গ : মহিলা	WB/10/068/054137	318 নাম : আকেবর সেখ পিতার নাম: আব্দিল সেখ বাড়ির নং : n0071 বয়স : 47 লিঙ্গ : পুরুষ	HRL1153352
319 নাম : জাকেরন বিবি স্বামীর নাম: আকেবর সেখ বাড়ির নং : n0071 বয়স : 40 লিঙ্গ : মহিলা	HRL2348886	320 নাম : আসরুদ্দিন সেখ পিতার নাম: নূরসালম সেখ বাড়ির নং : n0071 বয়স : 34 লিঙ্গ : পুরুষ	TFH1412139	321 নাম : সাহাজাদি সেখ পিতার নাম: ইজাহোসেন সেখ বাড়ির নং : n0065 বয়স : 31 লিঙ্গ : পুরুষ	TFH1412121
322 নাম : ইজা হোসেন সেখ পিতার নাম: সাধু সেখ বাড়ির নং : n0066 বয়স : 60 লিঙ্গ : পুরুষ	WB/10/068/054114	323 নাম : রিজিয়া বিবি স্বামীর নাম: ইজা হোসেন সেখ বাড়ির নং : n0066 বয়স : 53 লিঙ্গ : মহিলা	WB/10/068/054116	324 নাম : ইয়ামিন সেখ পিতার নাম: ফরজ আলি সেখ বাড়ির নং : n0067 বয়স : 61 লিঙ্গ : পুরুষ	HRL1156421
325 নাম : নয়মদ্দি সেখ পিতার নাম: তবেল সেখ বাড়ির নং : n0077 বয়স : 74 লিঙ্গ : পুরুষ	WB/10/068/054248	326 নাম : হাবলা সেখ পিতার নাম: নয়মদ্দি সেখ বাড়ির নং : n0077 বয়স : 34 লিঙ্গ : পুরুষ	TFH1411909	327 নাম : সরিফুল সেখ পিতার নাম: নজরুল সেখ বাড়ির নং : n0077 বয়স : 38 লিঙ্গ : পুরুষ	HRL2957496
328 নাম : জাম্মাত সেখ পিতার নাম: জুবান আলি সেখ বাড়ির নং : n0031 বয়স : 63 লিঙ্গ : পুরুষ	WB/10/068/054079	329 নাম : গেনী বিবি স্বামীর নাম: জাম্মাত সেখ বাড়ির নং : n0031 বয়স : 61 লিঙ্গ : মহিলা	HRL1926229	330 নাম : বাক্কার হোসেন পিতার নাম: জাম্মাত সেখ বাড়ির নং : n0031 বয়স : 35 লিঙ্গ : পুরুষ	TFH1302264



331	WB/10/068/054082	ফটো উপলব্ধ	332	TFH0942037	ফটো উপলব্ধ	333	WB/10/068/054026	ফটো উপলব্ধ
নাম : ফুলেজান বিবি স্বামীর নাম: সাজেত আলি সেখ বাড়ির নং : n0031 বয়স : 53 লিঙ্গ : মহিলা			নাম : কাজেমদ্দিন সেখ পিতার নাম: সাজেত আলি সেখ বাড়ির নং : n0031 বয়স : 38 লিঙ্গ : পুরুষ			নাম : সোনাভান বিবি স্বামীর নাম: রফিক সেখ বাড়ির নং : n0032 বয়স : 71 লিঙ্গ : মহিলা		
334	WB/10/068/054132	ফটো উপলব্ধ	335	WB/10/068/054133	ফটো উপলব্ধ	336	HRL1153337	ফটো উপলব্ধ
নাম : আয়েচ আলি সেখ পিতার নাম: বড়ি সেখ বাড়ির নং : n0074 বয়স : 85 লিঙ্গ : পুরুষ			নাম : আলম সেখ পিতার নাম: আয়েচ আলি সেখ বাড়ির নং : n0074 বয়স : 57 লিঙ্গ : পুরুষ			নাম : মালেক সেখ পিতার নাম: আয়েচ আলি সেখ বাড়ির নং : n0074 বয়স : 50 লিঙ্গ : পুরুষ		
337	HRL2350288	ফটো উপলব্ধ	338	HRL2710242	ফটো উপলব্ধ	339	HRL2350270	ফটো উপলব্ধ
নাম : আনজেরা বিবি স্বামীর নাম: মালেক সেখ বাড়ির নং : n0074 বয়স : 39 লিঙ্গ : মহিলা			নাম : নুরভানু বিবি স্বামীর নাম: মফিজুল সেখ বাড়ির নং : n0074 বয়স : 40 লিঙ্গ : মহিলা			নাম : মফিজুল সেখ পিতার নাম: ফয়েজ সেখ বাড়ির নং : n0074 বয়স : 39 লিঙ্গ : পুরুষ		
340	WB/10/068/054127	ফটো উপলব্ধ	341	WB/10/068/054164	ফটো উপলব্ধ	342	WB/10/068/054155	ফটো উপলব্ধ
নাম : আনারুল সেখ পিতার নাম: আইনাল সেখ বাড়ির নং : n0075 বয়স : 51 লিঙ্গ : পুরুষ			নাম : আশীরন বিবি স্বামীর নাম: আনারুল সেখ বাড়ির নং : n0075 বয়স : 48 লিঙ্গ : মহিলা			নাম : আলিফা বিবি স্বামীর নাম: ইয়ামিন সেখ বাড়ির নং : n0067 বয়স : 54 লিঙ্গ : মহিলা		
343	WB/10/068/054125	ফটো উপলব্ধ	344	TFH1689918	ফটো উপলব্ধ	345	TFH1689884	ফটো উপলব্ধ
নাম : ছাপিয়া বিবি স্বামীর নাম: আমির হোসেন সেখ বাড়ির নং : n0036 বয়স : 73 লিঙ্গ : মহিলা			নাম : হুকুম আলী সেখ পিতার নাম: ফরিং সেখ বাড়ির নং : n0088 বয়স : 31 লিঙ্গ : পুরুষ			নাম : নাজিল সেখ পিতার নাম: ফরিং সেখ বাড়ির নং : n0085 বয়স : 28 লিঙ্গ : পুরুষ		
346	TFH1675099	ফটো উপলব্ধ	347	HRL1156736	ফটো উপলব্ধ	348	WB/10/068/054239	ফটো উপলব্ধ
নাম : আঞ্জু বিবি স্বামীর নাম: কামালউদ্দিন সেখ বাড়ির নং : n0060 বয়স : 32 লিঙ্গ : মহিলা			নাম : মনোয়ার হোসেন সেখ পিতার নাম: ফকির মহম্মদ সেখ বাড়ির নং : n0052 বয়স : 44 লিঙ্গ : পুরুষ			নাম : রাণী বিবি স্বামীর নাম: ফকির মহম্মদ সেখ বাড়ির নং : n0052 বয়স : 63 লিঙ্গ : মহিলা		
349	WB/10/068/054238	ফটো উপলব্ধ	350	HRL2710283	ফটো উপলব্ধ	351	WB/10/068/054030	ফটো উপলব্ধ
নাম : ফকির মহম্মদ সেখ পিতার নাম: মমরুজ সেখ বাড়ির নং : n0052 বয়স : 68 লিঙ্গ : পুরুষ			নাম : মহাম্মদ সেখ পিতার নাম: রফিক সেখ বাড়ির নং : n0032 বয়স : 40 লিঙ্গ : পুরুষ			নাম : স্বাধীন সেখ পিতার নাম: মইজুদ্দিন সেখ বাড়ির নং : n0033 বয়স : 61 লিঙ্গ : পুরুষ		
352	WB/10/068/054031	ফটো উপলব্ধ	353	TFH1113174	ফটো উপলব্ধ	354	TFH1411974	ফটো উপলব্ধ
নাম : জবিলা বিবি স্বামীর নাম: স্বাধীন সেখ বাড়ির নং : n0033 বয়স : 56 লিঙ্গ : মহিলা			নাম : আমির খান সেখ পিতার নাম: স্বাধীন সেখ বাড়ির নং : n0033 বয়স : 37 লিঙ্গ : পুরুষ			নাম : আব্দুল সেখ পিতার নাম: স্বাধীন সেখ বাড়ির নং : n0033 বয়স : 31 লিঙ্গ : পুরুষ		
355	WB/10/068/054247	ফটো উপলব্ধ	356	TFH1302173	ফটো উপলব্ধ	357	WB/10/068/054033	ফটো উপলব্ধ
নাম : মোঃ রুসতুম আলী পিতার নাম: মহঃ মাতুম আলি বাড়ির নং : n0058 বয়স : 39 লিঙ্গ : পুরুষ			নাম : রাজেশ্বরী বিবি স্বামীর নাম: মোঃ রুসতুম আলী বাড়ির নং : n0058 বয়স : 33 লিঙ্গ : মহিলা			নাম : কাজী রহমান সেখ পিতার নাম: মাজেম আলী সেখ বাড়ির নং : n0059 বয়স : 58 লিঙ্গ : পুরুষ		
358	TFH1411883	ফটো উপলব্ধ	359	WB/10/068/054157	ফটো উপলব্ধ	360	WB/10/068/054167	ফটো উপলব্ধ
নাম : মারফত সেখ পিতার নাম: কাজী রহমান সেখ বাড়ির নং : n0059 বয়স : 31 লিঙ্গ : পুরুষ			নাম : চাঁদু সেখ পিতার নাম: বক্তার সেখ বাড়ির নং : n0060 বয়স : 78 লিঙ্গ : পুরুষ			নাম : কালু সেখ পিতার নাম: চাঁদু সেখ বাড়ির নং : n0060 বয়স : 56 লিঙ্গ : পুরুষ		



361	TFH2521557	নাম : সাহানুর বিবি স্বামীর নাম: কালু সেখ বাড়ির নং : n0060 বয়স : 53 লিঙ্গ : মহিলা	ফটো উপলব্ধ	362	WB/10/068/054165	নাম : মিনারুল সেখ পিতার নাম: চাঁদু সেখ বাড়ির নং : n0060 বয়স : 49 লিঙ্গ : পুরুষ	ফটো উপলব্ধ	363	TFH1606136	নাম : মুরসালিম সেখ পিতার নাম: হাশেম সেখ বাড়ির নং : n0015 বয়স : 28 লিঙ্গ : পুরুষ	ফটো উপলব্ধ
364	TFH1606144	নাম : কামালউদ্দিন সেখ পিতার নাম: কালু সেখ বাড়ির নং : n0060 বয়স : 29 লিঙ্গ : পুরুষ	ফটো উপলব্ধ	365	TFH1606177	নাম : রূপসোনা খাতুন স্বামীর নাম: হামেজুদ্দিন সেখ বাড়ির নং : n0039 বয়স : 29 লিঙ্গ : মহিলা	ফটো উপলব্ধ	366	TFH1606185	নাম : ফিরোজ সেখ পিতার নাম: আবুসাত্তার সেখ বাড়ির নং : n0065 বয়স : 30 লিঙ্গ : পুরুষ	ফটো উপলব্ধ
367	TFH1606086	নাম : রাজু সেখ পিতার নাম: সেলিম সেখ বাড়ির নং : n0018 বয়স : 28 লিঙ্গ : পুরুষ	ফটো উপলব্ধ	368	TFH1606094	নাম : সহিদ সেখ পিতার নাম: আহসেন সেখ বাড়ির নং : n0046 বয়স : 29 লিঙ্গ : পুরুষ	ফটো উপলব্ধ	369	WB/10/068/054102	নাম : আজিদ সেখ পিতার নাম: ফনি সেখ বাড়ির নং : n0039 বয়স : 63 লিঙ্গ : পুরুষ	ফটো উপলব্ধ
370	WB/10/068/054103	নাম : মরিয়ন বিবি স্বামীর নাম: আজিদ সেখ বাড়ির নং : n0039 বয়স : 61 লিঙ্গ : মহিলা	ফটো উপলব্ধ	371	TFH1411982	নাম : সুজন সেখ পিতার নাম: আজিত সেখ বাড়ির নং : n0039 বয়স : 32 লিঙ্গ : পুরুষ	ফটো উপলব্ধ	372	HRL1152990	নাম : ওসমান সেখ পিতার নাম: জুমাত আলি সেখ বাড়ির নং : n0040 বয়স : 51 লিঙ্গ : পুরুষ	ফটো উপলব্ধ
373	HRL2292407	নাম : আখেরা বিবি স্বামীর নাম: ওসমান সেখ বাড়ির নং : n0040 বয়স : 45 লিঙ্গ : মহিলা	ফটো উপলব্ধ	374	WB/10/068/054122	নাম : ইয়াকত সেখ পিতার নাম: জুমাত আলি সেখ বাড়ির নং : n0041 বয়স : 58 লিঙ্গ : পুরুষ	ফটো উপলব্ধ	375	HRL1155324	নাম : পানসি বিবি স্বামীর নাম: ইয়াকত সেখ বাড়ির নং : n0041 বয়স : 57 লিঙ্গ : মহিলা	ফটো উপলব্ধ
376	HRL1154145	নাম : আব্দুল মান্নান সেখ পিতার নাম: আবু তালেব সেখ বাড়ির নং : n0035 বয়স : 46 লিঙ্গ : পুরুষ	ফটো উপলব্ধ	377	TFH1113240	নাম : ফাকু সেখ পিতার নাম: আবু তালেব সেখ বাড়ির নং : n0035 বয়স : 35 লিঙ্গ : পুরুষ	ফটো উপলব্ধ	378	TFH0942185	নাম : বেলফুল বিবি স্বামীর নাম: সরিফুল সেখ বাড়ির নং : n0077 বয়স : 37 লিঙ্গ : মহিলা	ফটো উপলব্ধ
379	TFH1113158	নাম : ফুল মহাম্মদ সেখ পিতার নাম: হাসা সেখ বাড়ির নং : n0011 বয়স : 30 লিঙ্গ : পুরুষ	ফটো উপলব্ধ	380	TFH0890210	নাম : হামেজুদ্দিন সেখ পিতার নাম: গুলজার সেখ বাড়ির নং : n0043 বয়স : 34 লিঙ্গ : পুরুষ	ফটো উপলব্ধ	381	WB/10/068/054159	নাম : মজিবর সেখ পিতার নাম: চাঁদু সেখ বাড়ির নং : n0021 বয়স : 61 লিঙ্গ : পুরুষ	ফটো উপলব্ধ
382	TFH1113083	নাম : মহামদা খাতুন পিতার নাম: মজিবর সেখ বাড়ির নং : n0021 বয়স : 35 লিঙ্গ : মহিলা	ফটো উপলব্ধ	383	TFH1113323	নাম : আব্দুল হাসান সেখ পিতার নাম: মজিবর সেখ বাড়ির নং : n0021 বয়স : 34 লিঙ্গ : পুরুষ	ফটো উপলব্ধ	384	HRL1153725	নাম : গোলাম রসিদ সেখ পিতার নাম: রসন আলি সেখ বাড়ির নং : n0025 বয়স : 77 লিঙ্গ : পুরুষ	ফটো উপলব্ধ
385	WB/10/068/054091	নাম : শান্তি বিবি স্বামীর নাম: গোলাম রসিদ সেখ বাড়ির নং : n0025 বয়স : 73 লিঙ্গ : মহিলা	ফটো উপলব্ধ	386	HRL1926435	নাম : সারারুদ্দিন সেখ পিতার নাম: গোলাম রসিদ বাড়ির নং : n0025 বয়স : 48 লিঙ্গ : পুরুষ	ফটো উপলব্ধ	387	TFH1112960	নাম : খালেদা বিবি স্বামীর নাম: সারারুদ্দিন সেখ বাড়ির নং : n0025 বয়স : 37 লিঙ্গ : মহিলা	ফটো উপলব্ধ
388	TFH1675057	নাম : সাগরি খাতুন পিতার নাম: আলম সেখ বাড়ির নং : n0074 বয়স : 29 লিঙ্গ : মহিলা	ফটো উপলব্ধ	389	TFH2493971	নাম : মহিরুল সেখ পিতার নাম: আলম সেখ বাড়ির নং : এন0074 বয়স : 20 লিঙ্গ : পুরুষ	ফটো উপলব্ধ	390	TFH0942052	নাম : পারমানি বিবি স্বামীর নাম: মহঃ আব্দুল খালেক বাড়ির নং : n0046 বয়স : 35 লিঙ্গ : মহিলা	ফটো উপলব্ধ



391	WB/10/068/054214	ফটো উপলব্ধ	392	HRL1156348	ফটো উপলব্ধ	393	HRL2292449	ফটো উপলব্ধ
নাম : কালোবালি সেখ পিতার নাম: মস্তব সেখ বাড়ির নং : n0048 বয়স : 69 লিঙ্গ : পুরুষ			নাম : আনোব্বের সেখ পিতার নাম: কালোবালি সেখ বাড়ির নং : n0048 বয়স : 46 লিঙ্গ : পুরুষ			নাম : ফুলসেরা বিবি স্বামীর নাম: আনোব্বের সেখ বাড়ির নং : n0048 বয়স : 41 লিঙ্গ : মহিলা		
394	TFH1113315	ফটো উপলব্ধ	395	TFH0942086	ফটো উপলব্ধ	396	WB/10/068/054221	ফটো উপলব্ধ
নাম : সাহিবা বিবি স্বামীর নাম: হাকিম সেখ বাড়ির নং : n0048 বয়স : 35 লিঙ্গ : মহিলা			নাম : কাদের সেখ পিতার নাম: কালোবালি সেখ বাড়ির নং : n0048 বয়স : 35 লিঙ্গ : পুরুষ			নাম : হুজেরা বিবি স্বামীর নাম: আফাজ্জিদ সেখ বাড়ির নং : n0049 বয়স : 59 লিঙ্গ : মহিলা		
397	HRL2710259	ফটো উপলব্ধ	398	TFH0890202	ফটো উপলব্ধ	399	TFH1113117	ফটো উপলব্ধ
নাম : ফজল সেখ পিতার নাম: মস্তব সেখ বাড়ির নং : n0044 বয়স : 40 লিঙ্গ : পুরুষ			নাম : সুখবাসী বিবি স্বামীর নাম: ফজল সেখ বাড়ির নং : n0044 বয়স : 37 লিঙ্গ : মহিলা			নাম : খাইরুল্লা খাতুন পিতার নাম: ইয়ানচ সেখ বাড়ির নং : n0044 বয়স : 34 লিঙ্গ : মহিলা		
400	TFH1411990	ফটো উপলব্ধ	401	TFH1412147	ফটো উপলব্ধ	402	HRL1926344	ফটো উপলব্ধ
নাম : লুৎফুল সেখ পিতার নাম: ইয়ানচ সেখ বাড়ির নং : n0044 বয়স : 32 লিঙ্গ : পুরুষ			নাম : সাগর সেখ পিতার নাম: ইয়ানচ সেখ বাড়ির নং : n0044 বয়স : 30 লিঙ্গ : পুরুষ			নাম : জাইমদি সেখ পিতার নাম: ইয়ানচ সেখ বাড়ির নং : n0044 বয়স : 50 লিঙ্গ : পুরুষ		
403	HRL2350296	ফটো উপলব্ধ	404	WB/10/068/054204	ফটো উপলব্ধ	405	HRL2292464	ফটো উপলব্ধ
নাম : ছবিরন বিবি স্বামীর নাম: জাইমদিন সেখ বাড়ির নং : n0044 বয়স : 39 লিঙ্গ : মহিলা			নাম : নূর হোসেন সেখ পিতার নাম: হুয়াক সেখ বাড়ির নং : n0045 বয়স : 59 লিঙ্গ : পুরুষ			নাম : বন বিবি স্বামীর নাম: নূর হোসেন সেখ বাড়ির নং : n0045 বয়স : 43 লিঙ্গ : মহিলা		
406	TFH1113133	ফটো উপলব্ধ	407	WB/10/068/054206	ফটো উপলব্ধ	408	WB/10/068/054207	ফটো উপলব্ধ
নাম : বানেশ্বরী খাতুন পিতার নাম: নূরহোসেন সেখ বাড়ির নং : n0045 বয়স : 34 লিঙ্গ : মহিলা			নাম : আহসেন সেখ পিতার নাম: হুয়াক সেখ বাড়ির নং : n0046 বয়স : 56 লিঙ্গ : পুরুষ			নাম : নূর জাহান বিবি স্বামীর নাম: আহসেন সেখ বাড়ির নং : n0046 বয়স : 53 লিঙ্গ : মহিলা		
409	WB/10/068/054208	ফটো উপলব্ধ	410	WB/10/068/054209	ফটো উপলব্ধ	411	HRL2794899	ফটো উপলব্ধ
নাম : আব্দুল আলিম সেখ পিতার নাম: হুয়াক সেখ বাড়ির নং : n0046 বয়স : 53 লিঙ্গ : পুরুষ			নাম : সুফিয়া বিবি স্বামীর নাম: আব্দুল আলিম সেখ বাড়ির নং : n0046 বয়স : 49 লিঙ্গ : মহিলা			নাম : কড়ি সেখ পিতার নাম: হুয়াক সেখ বাড়ির নং : n0046 বয়স : 65 লিঙ্গ : পুরুষ		
412	HRL2957421	ফটো উপলব্ধ	413	TFH0942060	ফটো উপলব্ধ	414	HRL2350254	ফটো উপলব্ধ
নাম : মহাঃ আব্দুল খালেক সেখ পিতার নাম: কড়ি সেখ বাড়ির নং : n0046 বয়স : 37 লিঙ্গ : পুরুষ			নাম : হারনরসিদ সেখ পিতার নাম: কড়ি সেখ বাড়ির নং : n0046 বয়স : 35 লিঙ্গ : পুরুষ			নাম : ইনসান সেখ পিতার নাম: আলী আকবর সেখ বাড়ির নং : n0046 বয়স : 39 লিঙ্গ : পুরুষ		
415	TFH0942078	ফটো উপলব্ধ	416	WB/10/068/054210	ফটো উপলব্ধ	417	WB/10/068/054211	ফটো উপলব্ধ
নাম : স্বরভানু বিবি স্বামীর নাম: ইনসান সেখ বাড়ির নং : n0046 বয়স : 37 লিঙ্গ : মহিলা			নাম : রহম আলি সেখ পিতার নাম: মস্তব সেখ বাড়ির নং : n0050 বয়স : 78 লিঙ্গ : পুরুষ			নাম : জাকিরন বিবি স্বামীর নাম: রহম আলি সেখ বাড়ির নং : n0050 বয়স : 73 লিঙ্গ : মহিলা		
418	WB/10/068/054212	ফটো উপলব্ধ	419	WB/10/068/054213	ফটো উপলব্ধ	420	WB/10/068/054227	ফটো উপলব্ধ
নাম : ফুলছদি সেখ পিতার নাম: রহম আলি সেখ বাড়ির নং : n0050 বয়স : 58 লিঙ্গ : পুরুষ			নাম : নূরছদি সেখ পিতার নাম: রহম আলি সেখ বাড়ির নং : n0050 বয়স : 53 লিঙ্গ : পুরুষ			নাম : আলিবদি সেখ পিতার নাম: রহম আলি সেখ বাড়ির নং : n0050 বয়স : 51 লিঙ্গ : পুরুষ		

421	TFH0942094	নাম : সাহানারা বিবি পিতার নাম: আলিবান্দী সেখ বাড়ির নং : n0050 বয়স : 36 লিঙ্গ : মহিলা	ফটো উপলব্ধ	422	WB/10/068/054101	নাম : রাশিয়া বিবি স্বামীর নাম: ফুলছদ্দী সেখ বাড়ির নং : n0050 বয়স : 51 লিঙ্গ : মহিলা	ফটো উপলব্ধ	423	HRL1154970	নাম : পিনজেরা বিবি স্বামীর নাম: নূরছদ্দী সেখ বাড়ির নং : n0050 বয়স : 49 লিঙ্গ : মহিলা	ফটো উপলব্ধ
424	HRL2710275	নাম : আইজদ্দিন সেখ পিতার নাম: রহমআলি সেখ বাড়ির নং : n0050 বয়স : 41 লিঙ্গ : পুরুষ	ফটো উপলব্ধ	425	TFH1302108	নাম : আশমানি বিবি স্বামীর নাম: আইজদ্দিন সেখ বাড়ির নং : n0050 বয়স : 31 লিঙ্গ : মহিলা	ফটো উপলব্ধ	426	TFH2369510	নাম : ফজলেম সেখ পিতার নাম: হাবল সেখ বাড়ির নং : n0051 বয়স : 60 লিঙ্গ : পুরুষ	ফটো উপলব্ধ
427	HRL1926328	নাম : লালবাবু সেখ পিতার নাম: হাসা সেখ বাড়ির নং : n0011 বয়স : 43 লিঙ্গ : পুরুষ	ফটো উপলব্ধ	428	HRL2292431	নাম : বানিয়া বিবি স্বামীর নাম: লালবাবু সেখ বাড়ির নং : n0011 বয়স : 41 লিঙ্গ : মহিলা	ফটো উপলব্ধ	429	TFH2494003	নাম : নাসিবুল সেখ পিতার নাম: লালবাবু সেখ বাড়ির নং : এন0011 বয়স : 20 লিঙ্গ : পুরুষ	ফটো উপলব্ধ
430	WB/10/068/054257	নাম : তাজিলা বিবি স্বামীর নাম: হাসান সেখ বাড়ির নং : n0007 বয়স : 53 লিঙ্গ : মহিলা	ফটো উপলব্ধ	431	HRL2349157	নাম : আকের হোসেন সেখ পিতার নাম: হাসান সেখ বাড়ির নং : n0007 বয়স : 45 লিঙ্গ : পুরুষ	ফটো উপলব্ধ	432	WB/10/068/054225	নাম : ফরিৎ সেখ পিতার নাম: মক্কর সেখ বাড়ির নং : n0009 বয়স : 69 লিঙ্গ : পুরুষ	ফটো উপলব্ধ
433	WB/10/068/054056	নাম : রহিম আলী সেখ পিতার নাম: নূরতাজ সেখ বাড়ির নং : n0013 বয়স : 60 লিঙ্গ : পুরুষ	ফটো উপলব্ধ	434	WB/10/068/054058	নাম : নাজিরা বিবি স্বামীর নাম: রহিম আলী সেখ বাড়ির নং : n0013 বয়স : 53 লিঙ্গ : মহিলা	ফটো উপলব্ধ	435	TFH2575884	নাম : সামসুল সেখ পিতার নাম: নূরতাজ সেখ বাড়ির নং : n0013 বয়স : 51 লিঙ্গ : পুরুষ	ফটো উপলব্ধ
436	WB/10/068/054062	নাম : নূরহক সেখ পিতার নাম: শিকার আলি সেখ বাড়ির নং : n0022 বয়স : 73 লিঙ্গ : পুরুষ	ফটো উপলব্ধ	437	WB/10/068/054063	নাম : সমর্ভান বিবি স্বামীর নাম: নূরহক সেখ বাড়ির নং : n0022 বয়স : 71 লিঙ্গ : মহিলা	ফটো উপলব্ধ	438	HRL1926450	নাম : আনসার সেখ পিতার নাম: নূরহক সেখ বাড়ির নং : n0022 বয়স : 43 লিঙ্গ : পুরুষ	ফটো উপলব্ধ
439	HRL2794923	নাম : মুর্শিদা বিবি স্বামীর নাম: আনসার সেখ বাড়ির নং : n0022 বয়স : 41 লিঙ্গ : মহিলা	ফটো উপলব্ধ	440	WB/10/068/054036	নাম : হাসেম সেখ পিতার নাম: শুণী সেখ বাড়ির নং : n0015 বয়স : 75 লিঙ্গ : পুরুষ	ফটো উপলব্ধ	441	TFH1113091	নাম : নূরমিলা খাতুন পিতার নাম: হাসেম সেখ বাড়ির নং : n0015 বয়স : 35 লিঙ্গ : মহিলা	ফটো উপলব্ধ
442	WB/10/068/054037	নাম : আনজিরা বিবি স্বামীর নাম: হাসেন সেখ বাড়ির নং : n0015 বয়স : 61 লিঙ্গ : মহিলা	ফটো উপলব্ধ	443	TFH1302322	নাম : মুনি বিবি স্বামীর নাম: হাবিবুল সেখ বাড়ির নং : n0017 বয়স : 33 লিঙ্গ : মহিলা	ফটো উপলব্ধ	444	WB/10/068/054053	নাম : সেলিম সেখ পিতার নাম: সহবত সেখ বাড়ির নং : n0018 বয়স : 59 লিঙ্গ : পুরুষ	ফটো উপলব্ধ
445	WB/10/068/054054	নাম : চাঁদনিহার বিবি স্বামীর নাম: সেলিম সেখ বাড়ির নং : n0018 বয়স : 52 লিঙ্গ : মহিলা	ফটো উপলব্ধ	446	TFH1411891	নাম : মিনসারুল সেখ পিতার নাম: সেলিম সেখ বাড়ির নং : n0018 বয়স : 31 লিঙ্গ : পুরুষ	ফটো উপলব্ধ	447	HRL1926187	নাম : মাছিরন বিবি স্বামীর নাম: সাহা হোসেন সেখ বাড়ির নং : n0018 বয়স : 44 লিঙ্গ : মহিলা	ফটো উপলব্ধ
448	TFH1689991	নাম : জেবু সেখ পিতার নাম: নয়মদ্দি সেখ বাড়ির নং : n0096 বয়স : 32 লিঙ্গ : পুরুষ	ফটো উপলব্ধ	449	TFH1689959	নাম : পলিট সেখ পিতার নাম: কালু সেখ বাড়ির নং : n0092 বয়স : 29 লিঙ্গ : পুরুষ	ফটো উপলব্ধ	450	HRL1153071	নাম : দেচেনা বিবি স্বামীর নাম: সামসুল সেখ বাড়ির নং : n0013 বয়স : 50 লিঙ্গ : মহিলা	ফটো উপলব্ধ

451 নাম : ফয়েম সেখ পিতার নাম: নুরতাজ সেখ বাড়ির নং : n0013 বয়স : 47 লিঙ্গ : পুরুষ	HRL1154707 ফটো উপলব্ধ	452 নাম : মহিদুল সেখ পিতার নাম: সেকেন্দার সেখ বাড়ির নং : এন0036 বয়স : 23 লিঙ্গ : পুরুষ	TFH2494011 ফটো উপলব্ধ	453 নাম : সামসুদ্দিন সেখ পিতার নাম: আবু সেখ বাড়ির নং : n0002 বয়স : 73 লিঙ্গ : পুরুষ	HRL1926492 ফটো উপলব্ধ
454 নাম : সালেহার বিবি স্বামীর নাম: সামসুদ্দিন সেখ বাড়ির নং : n0002 বয়স : 71 লিঙ্গ : মহিলা	WB/10/068/054019 ফটো উপলব্ধ	455 নাম : লাল মহম্মদ সেখ পিতার নাম: সামসুদ্দিন সেখ বাড়ির নং : n0002 বয়স : 35 লিঙ্গ : পুরুষ	TFH1209154 ফটো উপলব্ধ	456 নাম : রহিমদ্দিন সেখ পিতার নাম: রওসন আলি সেখ বাড়ির নং : n0024 বয়স : 67 লিঙ্গ : পুরুষ	TFH2482784 ফটো উপলব্ধ
457 নাম : হামেজা বিবি স্বামীর নাম: রহিমদ্দিন সেখ বাড়ির নং : n0024 বয়স : 61 লিঙ্গ : মহিলা	HRL1926245 ফটো উপলব্ধ	458 নাম : মাহিদুল সেখ পিতার নাম: রহিমদ্দিন সেখ বাড়ির নং : n0024 বয়স : 34 লিঙ্গ : পুরুষ	TFH0941997 ফটো উপলব্ধ	459 নাম : আঙ্গুরা বিবি স্বামীর নাম: হাসিবুর রহমান সেখ বাড়ির নং : n0024 বয়স : 31 লিঙ্গ : মহিলা	TFH1302223 ফটো উপলব্ধ
460 নাম : জবেদা বিবি স্বামীর নাম: মহিদুল সেখ বাড়ির নং : n0024 বয়স : 30 লিঙ্গ : মহিলা	TFH1532712 ফটো উপলব্ধ	461 নাম : নজরুল সেখ পিতার নাম: আইনাল সেখ বাড়ির নং : n0027 বয়স : 68 লিঙ্গ : পুরুষ	TFH2557247 ফটো উপলব্ধ	462 নাম : জয়ফুন বিবি স্বামীর নাম: নজরুল সেখ বাড়ির নং : n0027 বয়স : 63 লিঙ্গ : মহিলা	HRL1155316 ফটো উপলব্ধ
463 নাম : নাজমল সেখ পিতার নাম: নজরুল সেখ বাড়ির নং : n0027 বয়স : 50 লিঙ্গ : পুরুষ	HRL2794956 ফটো উপলব্ধ	464 নাম : সাহাবদ্দিন সেখ পিতার নাম: সোহরাব সেখ বাড়ির নং : n0028 বয়স : 51 লিঙ্গ : পুরুষ	WB/10/068/054251 ফটো উপলব্ধ	465 নাম : চাঁদনী বিবি স্বামীর নাম: সাহাবদ্দিন সেখ বাড়ির নং : n0028 বয়স : 50 লিঙ্গ : মহিলা	HRL1152867 ফটো উপলব্ধ
466 নাম : মতিহারা বিবি স্বামীর নাম: সাহিফুল সেখ বাড়ির নং : n0028 বয়স : 37 লিঙ্গ : মহিলা	TFH0942029 ফটো উপলব্ধ	467 নাম : লরিক সেখ পিতার নাম: কাপ্তুল্লা সেখ বাড়ির নং : n0029 বয়স : 63 লিঙ্গ : পুরুষ	WB/10/068/054072 ফটো উপলব্ধ	468 নাম : আরজিনা বিবি স্বামীর নাম: লরিক সেখ বাড়ির নং : n0029 বয়স : 56 লিঙ্গ : মহিলা	WB/10/068/054073 ফটো উপলব্ধ
469 নাম : নুরফৎ সেখ পিতার নাম: কাপ্তুল্লা সেখ বাড়ির নং : n0029 বয়স : 59 লিঙ্গ : পুরুষ	WB/10/068/054074 ফটো উপলব্ধ	470 নাম : টুনটুনি বিবি স্বামীর নাম: নুরফত সেখ বাড়ির নং : n0029 বয়স : 53 লিঙ্গ : মহিলা	WB/10/068/054075 ফটো উপলব্ধ	471 নাম : সাপিনা বিবি স্বামীর নাম: আকের হাসান বাড়ির নং : n0029 বয়স : 36 লিঙ্গ : মহিলা	TFH1113372 ফটো উপলব্ধ
472 নাম : জাহানারা বিবি স্বামীর নাম: মজিত সেখ বাড়ির নং : n0035 বয়স : 35 লিঙ্গ : মহিলা	TFH1113109 ফটো উপলব্ধ	473 নাম : তমেলা বিবি স্বামীর নাম: আজগর সেখ বাড়ির নং : n0047 বয়স : 63 লিঙ্গ : মহিলা	TFH2482396 ফটো উপলব্ধ	474 নাম : আব্দুল কাদের সেখ পিতার নাম: আজগর সেখ বাড়ির নং : n0047 বয়স : 35 লিঙ্গ : পুরুষ	TFH0890194 ফটো উপলব্ধ
475 নাম : কামাল হোসেন সেখ পিতার নাম: মিরাই সেখ বাড়ির নং : এন0011 বয়স : 19 লিঙ্গ : পুরুষ	TFH2537785 ফটো উপলব্ধ	476 নাম : নাসিরুদ্দিন সেখ পিতার নাম: মিনারুল সেখ বাড়ির নং : উওর সাহা পুর বয়স : 20 লিঙ্গ : পুরুষ	TFH2541100 ফটো উপলব্ধ	477 নাম : রমে সালামা খাতুন পিতার নাম: আনসার সেখ বাড়ির নং : এন0022 বয়স : 19 লিঙ্গ : মহিলা	TFH2549350 ফটো উপলব্ধ
478 নাম : সহারুল সেখ পিতার নাম: সাহাবুদ্দিন সেখ বাড়ির নং : এন0028 বয়স : 19 লিঙ্গ : পুরুষ	TFH2552040 ফটো উপলব্ধ	479 নাম : মজনু সেখ পিতার নাম: অজিজুল সেখ বাড়ির নং : এন0014 বয়স : 21 লিঙ্গ : পুরুষ	TFH2557148 ফটো উপলব্ধ	480 নাম : আসিবুল সেখ পিতার নাম: নুরহুদ্দিন সেখ বাড়ির নং : এন0050 বয়স : 19 লিঙ্গ : পুরুষ	TFH2568293 ফটো উপলব্ধ



481	TFH2568277
নাম : সারভিনা খাতুন পিতার নাম: মনোয়ার হোসেন সেখ বাড়ির নং : এন0052 বয়স : 19 লিঙ্গ : মহিলা	ফটো উপলব্ধ

482	TFH2574127
নাম : গাফিরুল সেখ পিতার নাম: করি সেখ বাড়ির নং : এন152 বয়স : 21 লিঙ্গ : পুরুষ	ফটো উপলব্ধ

483	TFH2574168
নাম : জামিরুল সেখ পিতার নাম: নামাজ আলি সেখ বাড়ির নং : এন124 বয়স : 21 লিঙ্গ : পুরুষ	ফটো উপলব্ধ

484	TFH2579258
নাম : রাহিলা খাতুন পিতার নাম: কাবেল সেখ বাড়ির নং : এন0051 বয়স : 21 লিঙ্গ : মহিলা	ফটো উপলব্ধ





নির্বাচক সংখ্যার সারসংক্ষেপ :

A) নির্বাচকের সংখ্যা :

	নির্বাচক তালিকার প্রকৃতি	নির্বাচক তালিকার পরিচিতি :	নির্বাচকের সংখ্যা :				
			পুরুষ	মহিলা	তৃতীয় লিঙ্গ	মোট	
I	মূল তালিকা	মূল তালিকা	বিশেষ নিবিড় সংশোধন ২০২৬ এর চূড়ান্ত ভোটার তালিকার সহিত 06-04-2026 তারিখ অবধি সংশোধিত নির্বাচক তালিকা	245	239	0	484
II	1- সংযোজন তালিকা	সংযোজনী 1	বিশেষ সংক্ষিপ্ত সংশোধন 2026	0	0	0	0
		সংযোজনী 2	ধারাবাহিক সংশোধন 2026	0	0	0	0
		মোট		0	0	0	0
III	2- বিয়োজন তালিকা	সংযোজনী 1	বিশেষ সংক্ষিপ্ত সংশোধন 2026	1	0	0	1
		সংযোজনী 2	ধারাবাহিক সংশোধন 2026	0	0	0	0
		মোট		1	0	0	1
IV	'লিঙ্গ ক্ষেত্রের' পরিবর্তনের কারণে পার্থক্য			0	0	0	0
V	বিচারপ্রক্রিয়ার অধীনস্থ			0	0	0	0
VI	বিচার বিভাগীয় আধিকারিক কর্তৃক বিচারপূর্বক নিষ্পত্তির পর বিয়োজিত			1	2	0	3
নির্বাচকের মোট সংখ্যা (I+II-III+IV-V-VI)				243	237	0	480

B) ক্রটি সংশোধনের সংখ্যা :

নির্বাচক তালিকার প্রকৃতি	নির্বাচক তালিকার পরিচিতি :	ক্রটি সংশোধনের সংখ্যা :
সংযোজনী 1	বিশেষ সংক্ষিপ্ত সংশোধন 2026	0
সংযোজনী 2	ধারাবাহিক সংশোধন 2026	1
	মোট	1

নির্বাচক নিবন্ধন আধিকারিকের স্বাক্ষর

E-মৃত, S-স্থানান্তরিত, R-একাধিকবার অন্তর্ভুক্ত, M-নিখোঁজ, Q-যোগ্য নহে