



নির্বাচক তালিকা 2026 S25 পশ্চিমবঙ্গ

বিধানসভা নির্বাচনক্ষেত্রের নং, নাম ও সংরক্ষণের স্থিতি : 69 - ভারতপুর (সাধারণ)		অংশ নং : 69																			
বিধানসভা নির্বাচনক্ষেত্রটি যে লোকসভা নির্বাচনক্ষেত্রের / ক্ষেত্রসমূহের অন্তর্ভুক্ত তার নং, নাম ও সংরক্ষণ স্থিতি : 10 - বহরমপুর (সাধারণ)																					
1. সংশোধনের পূর্ণ বিবরণ																					
সংশোধনের বৎসর :	2026	নির্বাচক তালিকার পরিচিতি : বিশেষ নিবিড় সংশোধন ২০২৬ এর চূড়ান্ত ভোটার তালিকার সহিত 06-04-2026 তারিখ অবধি সংশোধিত নির্বাচক তালিকা																			
ভিত্তি তারিখ :	01-01-2026																				
সংশোধনের প্রকৃতি :	ধারাবাহিক সংশোধন 2026																				
প্রকাশনার তারিখ :	06-04-2026																				
2. অংশ ও নির্বাচনী এলাকার পূর্ণ বিবরণ :																					
অংশের ভাগ নং ও নাম :																					
1-করন্দী হিন্দুপাড়া		<table style="width: 100%; border-collapse: collapse;"> <tr> <td style="width: 60%;">প্রধান শহর/গ্রাম</td> <td>: করন্দী</td> </tr> <tr> <td>ওয়ার্ড</td> <td>:</td> </tr> <tr> <td>থানা</td> <td>: ভারতপুর</td> </tr> <tr> <td>গ্রাম পঞ্চগায়েত</td> <td>: ভারতপুর</td> </tr> <tr> <td>ব্লক</td> <td>: ভারতপুর-1</td> </tr> <tr> <td>মহকুমা</td> <td>: কান্দী</td> </tr> <tr> <td>জেলা</td> <td>: মুর্শিদাবাদ</td> </tr> <tr> <td>পিন</td> <td>: 742301</td> </tr> </table>				প্রধান শহর/গ্রাম	: করন্দী	ওয়ার্ড	:	থানা	: ভারতপুর	গ্রাম পঞ্চগায়েত	: ভারতপুর	ব্লক	: ভারতপুর-1	মহকুমা	: কান্দী	জেলা	: মুর্শিদাবাদ	পিন	: 742301
প্রধান শহর/গ্রাম	: করন্দী																				
ওয়ার্ড	:																				
থানা	: ভারতপুর																				
গ্রাম পঞ্চগায়েত	: ভারতপুর																				
ব্লক	: ভারতপুর-1																				
মহকুমা	: কান্দী																				
জেলা	: মুর্শিদাবাদ																				
পিন	: 742301																				
3. ভোট গ্রহন কেন্দ্রের পূর্ণ বিবরণ :																					
ভোট গ্রহন কেন্দ্রের নং, নাম :		ভোট গ্রহন কেন্দ্রের শ্রেণী :		গ্রামীণ																	
69 - ৬৪ নং করন্দী নূতন প্রাথমিক বিদ্যালয়		এই অংশে সহায়ক ভোটগ্রহন কেন্দ্রের সংখ্যা		0																	
ভোট গ্রহন কেন্দ্রের ঠিকানা :		:																			
৬৪ নং করন্দী নূতন প্রাথমিক বিদ্যালয়, রুম-১, করন্দী																					
4. নির্বাচকের সংখ্যা :																					
প্রথম ক্রমিক নং	শেষ ক্রমিক নং	মোট সংখ্যা																			
		পুরুষ	মহিলা	তৃতীয় লিঙ্গ	মোট																
1	582	301	271	0	572																

নির্বাচক নিবন্ধন আধিকারিকের স্বাক্ষর



Nazri Naksha

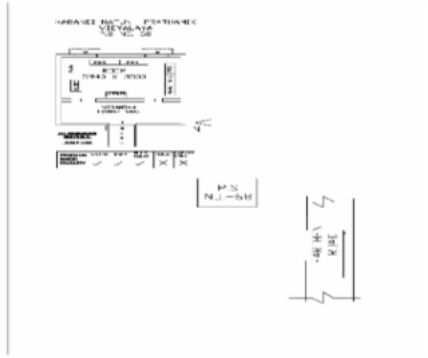

Google Map View

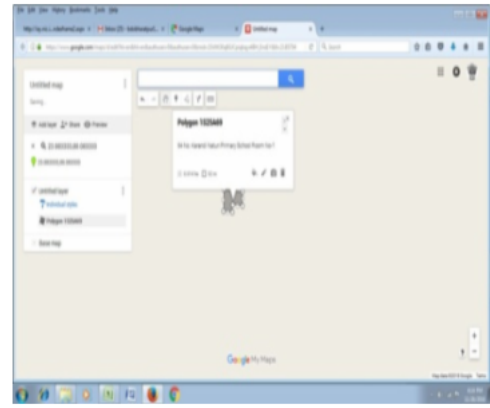

Polling Station Building Front View



Polling Station Front View



Cad View

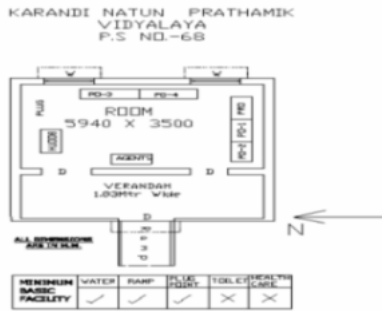

Key MAP View

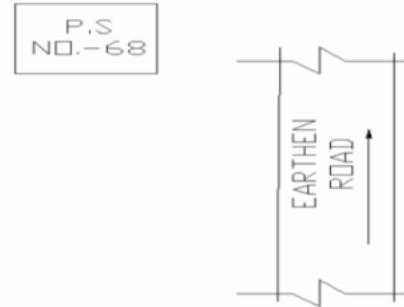



1 নাম : অতুল মাঝি পিতার নাম: সদন মাঝি বাড়ির নং : n0031 বয়স : 75 লিঙ্গ : পুরুষ	TFH2325074 ফটো উপলব্ধ	2 নাম : আদুরি মাঝি স্বামীর নাম: অতুল মাঝি বাড়ির নং : n0031 বয়স : 68 লিঙ্গ : মহিলা	TFH2325058 ফটো উপলব্ধ	3 নাম : অষ্টম মাঝি পিতার নাম: অতুল মাঝি বাড়ির নং : n0031 বয়স : 36 লিঙ্গ : পুরুষ	TFH1131804 ফটো উপলব্ধ
4 নাম : মিলন মাঝি পিতার নাম: অতুল মাঝি বাড়ির নং : n0031 বয়স : 37 লিঙ্গ : পুরুষ	TFH1131945 ফটো উপলব্ধ	5 নাম : চন্দনা মাঝি স্বামীর নাম: মিলন মাঝি বাড়ির নং : n0031 বয়স : 35 লিঙ্গ : মহিলা	TFH1132018 ফটো উপলব্ধ	6 নাম : মালতী মাঝি স্বামীর নাম: নারদ মাঝি বাড়ির নং : n0031 বয়স : 31 লিঙ্গ : মহিলা	TFH1545714 ফটো উপলব্ধ
7 নাম : অমৃত মাঝি পিতার নাম: সদন মাঝি বাড়ির নং : n0031 বয়স : 65 লিঙ্গ : পুরুষ	HRL2815801 ফটো উপলব্ধ	8 নাম : সাগরি মাঝি স্বামীর নাম: অমৃত মাঝি বাড়ির নং : n0031 বয়স : 58 লিঙ্গ : মহিলা	WB/10/068/186121 ফটো উপলব্ধ	9 নাম : চায়না মাঝি স্বামীর নাম: বাবু মাঝি বাড়ির নং : n0031 বয়স : 61 লিঙ্গ : মহিলা	TFH2524551 ফটো উপলব্ধ
10 নাম : মহঃ ইলিয়াস পিতার নাম: আবুল বাসার বাড়ির নং : n0089 বয়স : 36 লিঙ্গ : পুরুষ	TFH0896225 ফটো উপলব্ধ	11 নাম : সেমি খাতুন স্বামীর নাম: আমিরুল হক বাড়ির নং : n0099 বয়স : 33 লিঙ্গ : মহিলা	TFH1130962 ফটো উপলব্ধ	12 নাম : মহাঃ আনোয়ারুল হাসান পিতার নাম: গোলাম মেহেদী বাড়ির নং : n0100 বয়স : 54 লিঙ্গ : পুরুষ	HRL2424307 ফটো উপলব্ধ
13 নাম : তানিজা খাতুন স্বামীর নাম: নজরুল ইসলাম বাড়ির নং : n0082 বয়স : 68 লিঙ্গ : মহিলা	WB/10/068/186223 ফটো উপলব্ধ	14 নাম : আকবর সেখ পিতার নাম: শুকুর সেখ বাড়ির নং : n0079 বয়স : 36 লিঙ্গ : পুরুষ	TFH1131838 ফটো উপলব্ধ	15 নাম : মানোয়ারাবিবি স্বামীর নাম: আব্দুল রহিম বাড়ির নং : n0074 বয়স : 76 লিঙ্গ : মহিলা	WB/10/068/186019 ফটো উপলব্ধ
16 নাম : নিয়ামত সেখ পিতার নাম: আব্দুল রহিম বাড়ির নং : n0074 বয়স : 53 লিঙ্গ : পুরুষ	HRL1067644 ফটো উপলব্ধ	17 নাম : মহাঃ রাখাতুল্যা পিতার নাম: আব্দুল রহিম বাড়ির নং : n0074 বয়স : 35 লিঙ্গ : পুরুষ	TFH0964890 ফটো উপলব্ধ	18 নাম : মীর জাহির আলি পিতার নাম: মীর সাহেদ আলি বাড়ির নং : n0075 বয়স : 34 লিঙ্গ : পুরুষ	TFH1131929 ফটো উপলব্ধ
19 নাম : মীর জয়নাল আলি পিতার নাম: মীর সাহেদ আলি বাড়ির নং : n0075 বয়স : 32 লিঙ্গ : পুরুষ	TFH0896258 ফটো উপলব্ধ	20 নাম : আলমগীর সেখ পিতার নাম: ইদুজ্জোহা বাড়ির নং : n0042 বয়স : 34 লিঙ্গ : পুরুষ	TFH1131903 ফটো উপলব্ধ	21 নাম : মোঃ সাহিদুল কবীর পিতার নাম: মহাঃ আলমগীর বাড়ির নং : n0070 বয়স : 40 লিঙ্গ : পুরুষ	HRL2974699 ফটো উপলব্ধ
22 নাম : বাপি মাঝি পিতার নাম: টগর মাঝি বাড়ির নং : n0031 বয়স : 28 লিঙ্গ : পুরুষ	TFH1619105 ফটো উপলব্ধ	23 নাম : রুপচাঁদ সেখ পিতার নাম: ফুলচাঁদ সেখ বাড়ির নং : n0079 বয়স : 28 লিঙ্গ : পুরুষ	TFH1619121 ফটো উপলব্ধ	24 নাম : ভুদেব মাঝি পিতার নাম: বাবু মাঝি বাড়ির নং : n0031 বয়স : 34 লিঙ্গ : পুরুষ	TFH1221530 ফটো উপলব্ধ
25 নাম : বাসুদেব মাঝি পিতার নাম: বাবু মাঝি বাড়ির নং : n0031 বয়স : 31 লিঙ্গ : পুরুষ	TFH1430131 ফটো উপলব্ধ	26 নাম : সোনালী মাঝি স্বামীর নাম: সুদেব মাঝি বাড়ির নং : n0031 বয়স : 34 লিঙ্গ : মহিলা	TFH1221563 ফটো উপলব্ধ	27 নাম : তাপসী মাঝি স্বামীর নাম: ভুদেব মাঝি বাড়ির নং : n0031 বয়স : 33 লিঙ্গ : মহিলা	TFH1319771 ফটো উপলব্ধ
28 নাম : রেজাউল হক পিতার নাম: আব্দুল বারি বাড়ির নং : n0073 বয়স : 50 লিঙ্গ : পুরুষ	HRL1067818 ফটো উপলব্ধ	29 নাম : আসমা খাতুন স্বামীর নাম: রেজাউল হক বাড়ির নং : n0073 বয়স : 43 লিঙ্গ : মহিলা	HRL2422475 ফটো উপলব্ধ	30 নাম : লুৎফুন্নেসা খাতুন স্বামীর নাম: আজিজুল হক বাড়ির নং : n0073 বয়স : 32 লিঙ্গ : মহিলা	TFH1430115 ফটো উপলব্ধ



31 নাম : হৃদয় হাজরা পিতার নাম: টনে হাজরা বাড়ির নং : n0028 বয়স : 69 লিঙ্গ : পুরুষ	HRL1068618 ফটো উপলব্ধ	32 নাম : পুতুল হাজরা স্বামীর নাম: ভানু হাজরা বাড়ির নং : n0028 বয়স : 35 লিঙ্গ : মহিলা	TFH0964825 ফটো উপলব্ধ	33 নাম : কহিনুর বেগম পিতার নাম: মহিম সেখ বাড়ির নং : এন০০৭৯ বয়স : 35 লিঙ্গ : মহিলা	TFH0991786 ফটো উপলব্ধ
34 নাম : মহঃ মসলিম পিতার নাম: আবদুর রসিদ বাড়ির নং : n0065 বয়স : 67 লিঙ্গ : পুরুষ	HRL0326249 ফটো উপলব্ধ	35 নাম : জলি বেগম স্বামীর নাম: মোঃ আলম শাহ বাড়ির নং : n0070 বয়স : 63 লিঙ্গ : মহিলা	TFH2026714 ফটো উপলব্ধ	36 নাম : মোঃ খুরশিদ আলম পিতার নাম: মোঃ আলম শাহ বাড়ির নং : n0070 বয়স : 32 লিঙ্গ : পুরুষ	TFH1221738 ফটো উপলব্ধ
37 নাম : নারদ মাঝি পিতার নাম: কাঞ্চন মাঝি বাড়ির নং : n0031 বয়স : 33 লিঙ্গ : পুরুষ	TFH1221852 ফটো উপলব্ধ	38 নাম : রোজি বেগম স্বামীর নাম: মহাঃ মসলিম বাড়ির নং : n0065 বয়স : 60 লিঙ্গ : মহিলা	HRL0326256 ফটো উপলব্ধ	39 নাম : আবুল বাসার পিতার নাম: মহাঃ মসলিম বাড়ির নং : n0065 বয়স : 43 লিঙ্গ : পুরুষ	HRL2003911 ফটো উপলব্ধ
40 নাম : মহঃ মহাসিন পিতার নাম: মহাঃ সামঞ্জ্জোহা বাড়ির নং : n0083 বয়স : 47 লিঙ্গ : পুরুষ	TFH2026458 ফটো উপলব্ধ	41 নাম : ইদোজোহা পিতার নাম: গোলেমান সেখ বাড়ির নং : n0042 বয়স : 65 লিঙ্গ : পুরুষ	HRL1069525 ফটো উপলব্ধ	42 নাম : জ্যোৎস্না বেগম স্বামীর নাম: ইদুজোহা বাড়ির নং : n0042 বয়স : 55 লিঙ্গ : মহিলা	HRL1069335 ফটো উপলব্ধ
43 নাম : রসিদাবিবি স্বামীর নাম: ফুলচাদ সেখ বাড়ির নং : n0079 বয়স : 51 লিঙ্গ : মহিলা	TFH2026482 ফটো উপলব্ধ	44 নাম : মহা. ইউসুফ পিতার নাম: আবুল বাসার বাড়ির নং : n0089 বয়স : 33 লিঙ্গ : পুরুষ	TFH1131788 ফটো উপলব্ধ	45 নাম : আবুল এ হাসনাথ পিতার নাম: মহাঃ মসলিম বাড়ির নং : n0065 বয়স : 39 লিঙ্গ : পুরুষ	HRL2424489 ফটো উপলব্ধ
46 নাম : এলিজাবিবি স্বামীর নাম: সেখ আবুল বাসার বাড়ির নং : n0068 বয়স : 57 লিঙ্গ : মহিলা	TFH2026987 ফটো উপলব্ধ	47 নাম : টাইটন সেখ পিতার নাম: মহম্মাদ ইদুজোহা বাড়ির নং : N0042 বয়স : 25 লিঙ্গ : পুরুষ	TFH2227452 ফটো উপলব্ধ	48 নাম : মেনিবিবি স্বামীর নাম: শুকুর সেখ বাড়ির নং : n0079 বয়স : 60 লিঙ্গ : মহিলা	TFH2213965 ফটো উপলব্ধ
49 নাম : বিলকিস খাতুন স্বামীর নাম: নিয়ামত সেখ বাড়ির নং : n0074 বয়স : 41 লিঙ্গ : মহিলা	TFH1319672 ফটো উপলব্ধ	50 নাম : সাদ্দাম সেখ পিতার নাম: শুকুর সেখ বাড়ির নং : n0079 বয়স : 27 লিঙ্গ : পুরুষ	TFH1619196 ফটো উপলব্ধ	51 নাম : সরিফুল সেখ পিতার নাম: রহম সেখ বাড়ির নং : n0096 বয়স : 28 লিঙ্গ : পুরুষ	TFH1676659 ফটো উপলব্ধ
52 নাম : মীরা বেগম স্বামীর নাম: সহিদুল ইসলাম বাড়ির নং : n0098 বয়স : 32 লিঙ্গ : মহিলা	TFH1220961 ফটো উপলব্ধ	53 নাম : বাসুদেব হাজরা পিতার নাম: হৃদয় হাজরা বাড়ির নং : n0028 বয়স : 42 লিঙ্গ : পুরুষ	HRL2423226 ফটো উপলব্ধ	54 নাম : সাহিদা বেগম স্বামীর নাম: মোহম্মাদ আলমগীর বাড়ির নং : n0070 বয়স : 61 লিঙ্গ : মহিলা	TFH2026839 ফটো উপলব্ধ
55 নাম : নেকবর সেখ পিতার নাম: শুকুর সেখ বাড়ির নং : n0079 বয়স : 33 লিঙ্গ : পুরুষ	TFH1319573 ফটো উপলব্ধ	56 নাম : রীনা হাজরা স্বামীর নাম: বাসুদেব হাজরা বাড়ির নং : n0028 বয়স : 33 লিঙ্গ : মহিলা	TFH1430016 ফটো উপলব্ধ	57 নাম : মফিজুল ইসলাম পিতার নাম: নজরুল ইসলাম বাড়ির নং : n0082 বয়স : 59 লিঙ্গ : পুরুষ	TFH2215036 ফটো উপলব্ধ
58 নাম : সেখ শাহানবী পিতার নাম: রহম সেখ বাড়ির নং : n0042 বয়স : 30 লিঙ্গ : পুরুষ	TFH1430040 ফটো উপলব্ধ	59 নাম : টুলু মাঝি স্বামীর নাম: কাঞ্চন মাঝি মাঝি বাড়ির নং : n0031 বয়স : 62 লিঙ্গ : মহিলা	TFH2028496 ফটো উপলব্ধ	60 নাম : মহাম্মাদ নুরুন্নাবি পিতার নাম: রহম সেখ বাড়ির নং : n0096 বয়স : 45 লিঙ্গ : পুরুষ	HRL3051075 ফটো উপলব্ধ



61 নাম : ফিরোজাবিবি স্বামীর নাম: সাহাজামাল সেখ বাড়ির নং : n0080 বয়স : 43 লিঙ্গ : মহিলা	HRL2422434 ফটো উপলব্ধ	62 নাম : শুকুর সেখ পিতার নাম: রশিদ সেখ বাড়ির নং : n0079 বয়স : 68 লিঙ্গ : পুরুষ	HRL2004075 ফটো উপলব্ধ	63 নাম : মোহাম্মদ আলমগীর পিতার নাম: আলি অখতার বাড়ির নং : n0070 বয়স : 69 লিঙ্গ : পুরুষ	TFH2026870 ফটো উপলব্ধ
64 নাম : রুবিনা বেগম স্বামীর নাম: নুরুল হাসান বাড়ির নং : n0084 বয়স : 35 লিঙ্গ : মহিলা	TFH1319680 ফটো উপলব্ধ	65 নাম : লিলি খাতুন স্বামীর নাম: আলমগীর সেখ বাড়ির নং : এন০০৪২ বয়স : 25 লিঙ্গ : মহিলা	TFH2244572 ফটো উপলব্ধ	66 নাম : জয়নাব বিবি স্বামীর নাম: মীর সাহেদআলি বাড়ির নং : n0075 বয়স : 57 লিঙ্গ : মহিলা	TFH2260693 ফটো উপলব্ধ
67 নাম : মমতাজ জেসমিন স্বামীর নাম: আবুল এহসনাত বাড়ির নং : n0065 বয়স : 35 লিঙ্গ : মহিলা	TFH0900332 ফটো উপলব্ধ	68 নাম : আমিরুল হক পিতার নাম: আব্দুল বারী বাড়ির নং : n0073 বয়স : 38 লিঙ্গ : পুরুষ	HRL2422483 ফটো উপলব্ধ	69 নাম : আজিজুল হক পিতার নাম: আবদুল বারি বাড়ির নং : n0073 বয়স : 44 লিঙ্গ : পুরুষ	HRL1068832 ফটো উপলব্ধ
70 নাম : রোমানা সুলতানা পিতার নাম: রেজাউল হক বাড়ির নং : এন০০৭৩ বয়স : 20 লিঙ্গ : মহিলা	TFH2486223 ফটো উপলব্ধ	71 নাম : সাবিনা ইয়াসমিন স্বামীর নাম: মহাঃ ইউসুফ বাড়ির নং : এন০০৮৯ বয়স : 32 লিঙ্গ : মহিলা	TFH2347706 ফটো উপলব্ধ	72 নাম : তারাজাদ সেখ পিতার নাম: ফুলচাঁদ সেখ বাড়ির নং : এন০০৭৯ বয়স : 24 লিঙ্গ : পুরুষ	TFH2347714 ফটো উপলব্ধ
73 নাম : আবসারুন নেসা স্বামীর নাম: মহঃ মহাসিন বাড়ির নং : n0094 বয়স : 36 লিঙ্গ : মহিলা	TFH0212407 ফটো উপলব্ধ	74 নাম : কাঞ্চন মাঝি পিতার নাম: সদন মাঝি বাড়ির নং : n0031 বয়স : 70 লিঙ্গ : পুরুষ	TFH2028512 ফটো উপলব্ধ	75 নাম : হাসিনা খাতুন (বিবি) স্বামীর নাম: মোহাম্মদ নুরম্মবী বাড়ির নং : n0042 বয়স : 33 লিঙ্গ : মহিলা	TFH1429984 ফটো উপলব্ধ
76 নাম : সায়েদা খাতুন পিতার নাম: মীর সাহেদ আলি বাড়ির নং : n0075 বয়স : 37 লিঙ্গ : মহিলা	TFH1619220 ফটো উপলব্ধ	77 নাম : সাহিদা খাতুন স্বামীর নাম: রুপচাঁদ সেখ বাড়ির নং : N0079 বয়স : 27 লিঙ্গ : মহিলা	TFH2226900 ফটো উপলব্ধ	78 নাম : ভানু হাজরা পিতার নাম: হুদয় হাজরা বাড়ির নং : n0028 বয়স : 42 লিঙ্গ : পুরুষ	HRL2423218 ফটো উপলব্ধ
79 নাম : মোনালিসা রাইহানা পিতার নাম: মহাঃ মসলিম বাড়ির নং : n0065 বয়স : 32 লিঙ্গ : মহিলা	TFH1319490 ফটো উপলব্ধ	80 নাম : ফুলচাঁদ সেখ পিতার নাম: রসিদ সেখ বাড়ির নং : n0079 বয়স : 56 লিঙ্গ : পুরুষ	TFH2026474 ফটো উপলব্ধ	81 নাম : সুদেব মাঝি পিতার নাম: চাইনা মাঝি বাড়ির নং : n0031 বয়স : 37 লিঙ্গ : পুরুষ	TFH0964916 ফটো উপলব্ধ
82 নাম : আব্দুল রহিম পিতার নাম: মগসদ্দিন বাড়ির নং : n0074 বয়স : 81 লিঙ্গ : পুরুষ	WB/10/068/186018 ফটো উপলব্ধ	83 নাম : জুমাতুন খাতুন স্বামীর নাম: সেখ মনিরুল হাসান বাড়ির নং : n0120 বয়স : 39 লিঙ্গ : মহিলা	TFH1700715 ফটো উপলব্ধ	84 নাম : সাবিনা ইয়াসমিন পিতার নাম: সেখ আব্দুস শোভন বাড়ির নং : n0084 বয়স : 42 লিঙ্গ : মহিলা	HRL2422491 ফটো উপলব্ধ
85 নাম : সেখ মনিরুলহাসান পিতার নাম: আব্দুসশোভান বাড়ির নং : n0084 বয়স : 51 লিঙ্গ : পুরুষ	WB/10/068/186239 ফটো উপলব্ধ	86 নাম : তুহিনা বেগম পিতার নাম: নজরুল ইসলাম বাড়ির নং : n0082 বয়স : 43 লিঙ্গ : মহিলা	HRL1068329 ফটো উপলব্ধ	87 নাম : সাইফুল আলম মায়ের নাম: নাজরুল ইসলাম বাড়ির নং : n0082 বয়স : 37 লিঙ্গ : পুরুষ	HRL2974707 ফটো উপলব্ধ
88 নাম : বিউটি খাতুন স্বামীর নাম: আকবর সেখ বাড়ির নং : n0079 বয়স : 31 লিঙ্গ : মহিলা	TFH1319722 ফটো উপলব্ধ	89 নাম : সবিতা হাজরা স্বামীর নাম: হুদয় হাজরা বাড়ির নং : n0028 বয়স : 53 লিঙ্গ : মহিলা	WB/10/068/186271 ফটো উপলব্ধ	90 নাম : সঞ্জয় মাঝি পিতার নাম: অমৃত মাঝি বাড়ির নং : n0031 বয়স : 35 লিঙ্গ : পুরুষ	TFH1131960 ফটো উপলব্ধ



91	TFH2449957	নাম : নজিফা খাতুন স্বামীর নাম: সাদ্দাম সেখ বাড়ির নং : এন0079 বয়স : 24 লিঙ্গ : মহিলা	ফটো উপলব্ধ	92	TFH2459907	নাম : মহাঃ তোফায়েল হাসান পিতার নাম: মহাঃ আনোয়ারুল হাসান বাড়ির নং : এন0100 বয়স : 21 লিঙ্গ : পুরুষ	ফটো উপলব্ধ	93	HRL2976637	নাম : রবিউল আলম পিতার নাম: সিরাজুল ইসলাম বাড়ির নং : n0072 বয়স : 37 লিঙ্গ : পুরুষ	ফটো উপলব্ধ
94	TFH2347789	নাম : সানিয়া সুলতানা স্বামীর নাম: রবিউল আলম বাড়ির নং : এন0092 বয়স : 26 লিঙ্গ : মহিলা	ফটো উপলব্ধ	95	TFH2027472	নাম : আনোয়ার ইসলাম পিতার নাম: আলী আজফার বাড়ির নং : n0072 বয়স : 67 লিঙ্গ : পুরুষ	ফটো উপলব্ধ	96	TFH2027175	নাম : ফরিদাবেগম স্বামীর নাম: আনোয়ার ইসলাম বাড়ির নং : n0072 বয়স : 61 লিঙ্গ : মহিলা	ফটো উপলব্ধ
97	TFH2027704	নাম : সিরাজুল ইসলাম পিতার নাম: আলী আজফার বাড়ির নং : n0072 বয়স : 70 লিঙ্গ : পুরুষ	ফটো উপলব্ধ	98	TFH2325082	নাম : রেজিয়া বেগম স্বামীর নাম: সিরাজুল ইসলাম বাড়ির নং : n0072 বয়স : 63 লিঙ্গ : মহিলা	ফটো উপলব্ধ	99	HRL1067768	নাম : আলাউদ্দিন সেখ পিতার নাম: নবীনওয়াজ বাড়ির নং : n0069 বয়স : 58 লিঙ্গ : পুরুষ	ফটো উপলব্ধ
100	TFH1131911	নাম : সেহেরুন্নেসা স্বামীর নাম: আলাউদ্দিন সেখ বাড়ির নং : n0069 বয়স : 38 লিঙ্গ : মহিলা	ফটো উপলব্ধ	101	TFH2317469	নাম : সালাউদ্দিন সেখ পিতার নাম: আলাউদ্দিন সেখ বাড়ির নং : এন0069 বয়স : 25 লিঙ্গ : পুরুষ	ফটো উপলব্ধ	102	TFH2397198	নাম : বেলা বেগম স্বামীর নাম: গোলাম কুদ্দুস বাড়ির নং : n0069 বয়স : 62 লিঙ্গ : মহিলা	ফটো উপলব্ধ
103	TFH1319748	নাম : আব্দুস সামাদ পিতার নাম: গোলাম কুদ্দুস বাড়ির নং : n0069 বয়স : 33 লিঙ্গ : পুরুষ	ফটো উপলব্ধ	104	TFH2397248	নাম : গোলাম কুদ্দুস পিতার নাম: নবীনওয়াজ বাড়ির নং : n0069 বয়স : 64 লিঙ্গ : পুরুষ	ফটো উপলব্ধ	105	TFH1889906	নাম : জনি সেখ পিতার নাম: গোলাম কুদ্দুস বাড়ির নং : এন0069 বয়স : 27 লিঙ্গ : পুরুষ	ফটো উপলব্ধ
106	TFH1889880	নাম : জাহিদা খাতুন স্বামীর নাম: জনি সেখ বাড়ির নং : এন0069 বয়স : 29 লিঙ্গ : মহিলা	ফটো উপলব্ধ	107	TFH1221654	নাম : তুষা কর্মকার স্বামীর নাম: শ্যামল কর্মকার বাড়ির নং : n0006 বয়স : 41 লিঙ্গ : মহিলা	ফটো উপলব্ধ	108	TFH2506442	নাম : দেব্যানী কর্মকার স্বামীর নাম: অশোক কর্মকার বাড়ির নং : n0006 বয়স : 57 লিঙ্গ : মহিলা	ফটো উপলব্ধ
109	TFH2347748	নাম : কাকুলি কর্মকার পিতার নাম: মাধব কর্মকার বাড়ির নং : এন0011 বয়স : 26 লিঙ্গ : মহিলা	ফটো উপলব্ধ	110	TFH2347755	নাম : মামনি কর্মকার পিতার নাম: মাধব কর্মকার বাড়ির নং : এন0011 বয়স : 22 লিঙ্গ : মহিলা	ফটো উপলব্ধ	111	TFH2244424	নাম : মোহনলাল কর্মকার পিতার নাম: স্বপন কর্মকার বাড়ির নং : এন0002 বয়স : 23 লিঙ্গ : পুরুষ	ফটো উপলব্ধ
112	TFH2213981	নাম : বিশ্বজিত কর্মকার পিতার নাম: কালিপদ কর্মকার বাড়ির নং : n0005 বয়স : 61 লিঙ্গ : পুরুষ	ফটো উপলব্ধ	113	TFH2213973	নাম : অনিতা কর্মকার স্বামীর নাম: বিশ্বজিত কর্মকার বাড়ির নং : n0005 বয়স : 55 লিঙ্গ : মহিলা	ফটো উপলব্ধ	114	TFH2027365	নাম : গীতা কর্মকার স্বামীর নাম: মাধব কর্মকার বাড়ির নং : n0011 বয়স : 55 লিঙ্গ : মহিলা	ফটো উপলব্ধ
115	TFH2026904	নাম : সুকুমার কর্মকার পিতার নাম: স্যাকান্ত কর্মকার বাড়ির নং : n0006 বয়স : 73 লিঙ্গ : পুরুষ	ফটো উপলব্ধ	116	TFH1811918	নাম : অনিতা কর্মকার স্বামীর নাম: কৃষ্ণ কর্মকার বাড়ির নং : 5 বয়স : 31 লিঙ্গ : মহিলা	ফটো উপলব্ধ	117	HRL2422608	নাম : স্বপন কর্মকার পিতার নাম: হারাধন কর্মকার বাড়ির নং : n0002 বয়স : 68 লিঙ্গ : পুরুষ	ফটো উপলব্ধ
118	TFH2026979	নাম : কানু কর্মকার স্বামীর নাম: সুকুমার কর্মকার বাড়ির নং : n0006 বয়স : 68 লিঙ্গ : মহিলা	ফটো উপলব্ধ	119	TFH2027340	নাম : পূর্ণিমা কর্মকার স্বামীর নাম: স্বপন কর্মকার বাড়ির নং : n0002 বয়স : 61 লিঙ্গ : মহিলা	ফটো উপলব্ধ	120	TFH0964742	নাম : কৃষ্ণ কর্মকার পিতার নাম: বিশ্বজিত কর্মকার বাড়ির নং : n0005 বয়স : 35 লিঙ্গ : পুরুষ	ফটো উপলব্ধ



121	TFH1430123	ফটো উপলব্ধ	122	TFH2479863	ফটো উপলব্ধ	123	HRL1067503	ফটো উপলব্ধ
নাম : নিতাই গোপাল কর্মকার পিতার নাম: বিশ্বজিত কর্মকার বাড়ির নং : n0005 বয়স : 30 লিঙ্গ : পুরুষ			নাম : অশোক কর্মকার পিতার নাম: সূর্যকান্ত কর্মকার বাড়ির নং : n0006 বয়স : 65 লিঙ্গ : পুরুষ			নাম : শ্যামল কর্মকার পিতার নাম: সূর্যকান্ত কর্মকার বাড়ির নং : n0006 বয়স : 57 লিঙ্গ : পুরুষ		
124	WB/10/068/186040	ফটো উপলব্ধ	125	WB/10/068/186050	ফটো উপলব্ধ	126	TFH1221753	ফটো উপলব্ধ
নাম : সপ্তম কর্মকার পিতার নাম: সূর্যকান্ত কর্মকার বাড়ির নং : n0006 বয়স : 55 লিঙ্গ : পুরুষ			নাম : সবিতা কর্মকার স্বামীর নাম: অজিত কর্মকার বাড়ির নং : n0007 বয়স : 73 লিঙ্গ : মহিলা			নাম : নিবেদিতা কর্মকার পিতার নাম: অজিত কর্মকার বাড়ির নং : n0007 বয়স : 46 লিঙ্গ : মহিলা		
127	HRL2815728	ফটো উপলব্ধ	128	HRL1068824	ফটো উপলব্ধ	129	HRL2422582	ফটো উপলব্ধ
নাম : অনুপ কর্মকার পিতার নাম: অশ্বিনী কর্মকার বাড়ির নং : n0001 বয়স : 63 লিঙ্গ : পুরুষ			নাম : দীপু কর্মকার পিতার নাম: অশ্বিনী কর্মকার বাড়ির নং : n0001 বয়স : 55 লিঙ্গ : পুরুষ			নাম : মানবী কর্মকার স্বামীর নাম: অপ কর্মকার বাড়ির নং : n0001 বয়স : 45 লিঙ্গ : মহিলা		
130	TFH1319375	ফটো উপলব্ধ	131	HRL1068683	ফটো উপলব্ধ	132	TFH0964726	ফটো উপলব্ধ
নাম : সুদীপ কর্মকার পিতার নাম: অনুপ কর্মকার বাড়ির নং : n0001 বয়স : 31 লিঙ্গ : পুরুষ			নাম : মহেন্দ্র কর্মকার পিতার নাম: জিতেন্দ্র কর্মকার বাড়ির নং : n0003 বয়স : 49 লিঙ্গ : পুরুষ			নাম : কবিতা কর্মকার স্বামীর নাম: মহেন্দ্র কর্মকার বাড়ির নং : n0003 বয়স : 43 লিঙ্গ : মহিলা		
133	TFH2028082	ফটো উপলব্ধ	134	HRL2974715	ফটো উপলব্ধ	135	TFH2244390	ফটো উপলব্ধ
নাম : সুচনা কর্মকার স্বামীর নাম: অনুপ কর্মকার বাড়ির নং : n0001 বয়স : 47 লিঙ্গ : মহিলা			নাম : পরিমল কর্মকার পিতার নাম: অজিত কর্মকার বাড়ির নং : n0007 বয়স : 39 লিঙ্গ : পুরুষ			নাম : মনোজ কর্মকার পিতার নাম: বাসুদেব কর্মকার বাড়ির নং : এন0007 বয়স : 23 লিঙ্গ : পুরুষ		
136	TFH2214443	ফটো উপলব্ধ	137	TFH2347680	ফটো উপলব্ধ	138	TFH2347698	ফটো উপলব্ধ
নাম : অপ কর্মকার পিতার নাম: অশ্বিনী কর্মকার বাড়ির নং : n0001 বয়স : 56 লিঙ্গ : পুরুষ			নাম : টিটু কর্মকার পিতার নাম: অনুপ কর্মকার বাড়ির নং : এন0001 বয়স : 23 লিঙ্গ : পুরুষ			নাম : অনুশ্রী পাল স্বামীর নাম: সুশোভন পাল বাড়ির নং : 4 বয়স : 24 লিঙ্গ : মহিলা		
139	TFH2404879	ফটো উপলব্ধ	140	TFH2446789	ফটো উপলব্ধ	141	TFH2347771	ফটো উপলব্ধ
নাম : অঞ্জনা কর্মকার পিতার নাম: অশ্বিনী কর্মকার বাড়ির নং : n0001 বয়স : 52 লিঙ্গ : মহিলা			নাম : দেবেন্দ্র কর্মকার পিতার নাম: মহেন্দ্র কর্মকার বাড়ির নং : করন্দি বয়স : 21 লিঙ্গ : পুরুষ			নাম : মনোয়ারা পারভিন স্বামীর নাম: সাইফুল আলম বাড়ির নং : এন0003 বয়স : 26 লিঙ্গ : মহিলা		
142	TFH1676717	ফটো উপলব্ধ	143	TFH2347722	ফটো উপলব্ধ	144	HRL1069194	ফটো উপলব্ধ
নাম : দুর্গা কর্মকার স্বামীর নাম: পরিমল কর্মকার বাড়ির নং : n0007 বয়স : 29 লিঙ্গ : মহিলা			নাম : সরণেন্দু গুই পিতার নাম: পারিজাত গুই বাড়ির নং : এন0008 বয়স : 23 লিঙ্গ : পুরুষ			নাম : ফারহাদ সুলতানা স্বামীর নাম: সফিকুল ইসলাম বাড়ির নং : n0081 বয়স : 51 লিঙ্গ : মহিলা		
145	HRL1069186	ফটো উপলব্ধ	146	HRL2004034	ফটো উপলব্ধ	147	TFH2227346	ফটো উপলব্ধ
নাম : সৈয়দা খাতুন স্বামীর নাম: ফজলুর রহমান বাড়ির নং : n0081 বয়স : 78 লিঙ্গ : মহিলা			নাম : সহিদুল ইসলাম পিতার নাম: ফজলুর রহমান বাড়ির নং : n0081 বয়স : 45 লিঙ্গ : পুরুষ			নাম : ডালিয়া খাতুন স্বামীর নাম: মোহাম্মদ সফিকুল আলম বাড়ির নং : N0004 বয়স : 28 লিঙ্গ : মহিলা		
148	TFH2227361	ফটো উপলব্ধ	149	TFH2226967	ফটো উপলব্ধ	150	HRL2424497	ফটো উপলব্ধ
নাম : ফিরদৌস ইসলাম পিতার নাম: সফি.ক.ুল ইসলাম বাড়ির নং : 16 বয়স : 25 লিঙ্গ : পুরুষ			নাম : তসলিম খাতুন স্বামীর নাম: টিকু সেখ বাড়ির নং : - বয়স : 28 লিঙ্গ : মহিলা			নাম : সাফিউল ইসলাম পিতার নাম: ফজলে রহমান বাড়ির নং : n0081 বয়স : 39 লিঙ্গ : পুরুষ		

151 নাম : খোসনী খাতুন স্বামীর নাম: নুর আলম বাড়ির নং : n0140 বয়স : 35 লিঙ্গ : মহিলা	TFH0894683 ফটো উপলব্ধ	152 নাম : সফিকুল ইসলাম পিতার নাম: ফজলুর রহমান বাড়ির নং : n0081 বয়স : 58 লিঙ্গ : পুরুষ	HRL2004026 ফটো উপলব্ধ	153 নাম : আবু সৈয়দ পিতার নাম: ফজলুর রহমান বাড়ির নং : n0081 বয়স : 56 লিঙ্গ : পুরুষ	TFH1430057 ফটো উপলব্ধ
154 নাম : পারিজাত গুঁই পিতার নাম: গনপতি গুঁই বাড়ির নং : n0009 বয়স : 49 লিঙ্গ : পুরুষ	HRL0327049 ফটো উপলব্ধ	155 নাম : বালিকা গুঁই স্বামীর নাম: পারিজাত গুঁই বাড়ির নং : n0009 বয়স : 44 লিঙ্গ : মহিলা	HRL2422616 ফটো উপলব্ধ	156 নাম : পুষ্পেন্দু গুঁই পিতার নাম: কৃষ্ণ গোপাল গুঁই বাড়ির নং : n0009 বয়স : 30 লিঙ্গ : পুরুষ	TFH1430032 ফটো উপলব্ধ
157 নাম : কৃষ্ণ গোপাল গুঁই পিতার নাম: গনপতি গুঁই বাড়ির নং : n0009 বয়স : 54 লিঙ্গ : পুরুষ	TFH2027936 ফটো উপলব্ধ	158 নাম : ছবি গুঁই স্বামীর নাম: কৃষ্ণ গোপাল গুঁই বাড়ির নং : n0009 বয়স : 48 লিঙ্গ : মহিলা	TFH2028306 ফটো উপলব্ধ	159 নাম : সুদীপ্তা গুঁই পিতার নাম: কৃষ্ণ গোপাল গুঁই বাড়ির নং : এন০০০৯ বয়স : 23 লিঙ্গ : মহিলা	TFH2244531 ফটো উপলব্ধ
160 নাম : সুখেন্দু ঘোষ পিতার নাম: যদুনাথ ঘোষ বাড়ির নং : n0010 বয়স : 67 লিঙ্গ : পুরুষ	HRL1069459 ফটো উপলব্ধ	161 নাম : প্রনবেশ চ্যাটার্জী পিতার নাম: দীনেশ চ্যাটার্জী বাড়ির নং : n0104 বয়স : 42 লিঙ্গ : পুরুষ	TFH1700558 ফটো উপলব্ধ	162 নাম : প্রিয়ান্বিতা চ্যাটার্জী পিতার নাম: পরিমল চ্যাটার্জী বাড়ির নং : এন0066 বয়স : 25 লিঙ্গ : মহিলা	TFH1889930 ফটো উপলব্ধ
163 নাম : মেনকা চ্যাটার্জী স্বামীর নাম: বারিদবরন চ্যাটার্জী বাড়ির নং : n0056 বয়স : 62 লিঙ্গ : মহিলা	WB/10/068/186061 ফটো উপলব্ধ	164 নাম : দেবজ্ঞানা চ্যাটার্জি পিতার নাম: পার্থ সারথি চ্যাটার্জি বাড়ির নং : করদ্দি বয়স : 21 লিঙ্গ : মহিলা	TFH2446821 ফটো উপলব্ধ	165 নাম : তরুণ চ্যাটার্জী পিতার নাম: সুধীর চ্যাটার্জী বাড়ির নং : n0060 বয়স : 50 লিঙ্গ : পুরুষ	TFH1131606 ফটো উপলব্ধ
166 নাম : মিত্র বৃন্দা ব্যানার্জী স্বামীর নাম: সৌরভ চ্যাটার্জী বাড়ির নং : এন০০৫৬ বয়স : 27 লিঙ্গ : মহিলা	TFH1706035 ফটো উপলব্ধ	167 নাম : ত্রিপুরা চ্যাটার্জী স্বামীর নাম: সুধীর চ্যাটার্জী বাড়ির নং : n0060 বয়স : 85 লিঙ্গ : মহিলা	HRL2815769 ফটো উপলব্ধ	168 নাম : সৌরভ চ্যাটার্জী পিতার নাম: বারিদবরন চ্যাটার্জী বাড়ির নং : n0056 বয়স : 39 লিঙ্গ : পুরুষ	HRL2424521 ফটো উপলব্ধ
169 নাম : প্রশান্ত কুমার চ্যাটার্জী পিতার নাম: সুধীর চ্যাটার্জী বাড়ির নং : n0060 বয়স : 64 লিঙ্গ : পুরুষ	HRL2815777 ফটো উপলব্ধ	170 নাম : পায়েল গোস্বামী স্বামীর নাম: সৌমিত্র চ্যাটার্জী বাড়ির নং : এন0066 বয়স : 31 লিঙ্গ : মহিলা	TFH2347672 ফটো উপলব্ধ	171 নাম : বিশুজিৎ মুখার্জী পিতার নাম: শক্তি মুখার্জী বাড়ির নং : n0055 বয়স : 29 লিঙ্গ : পুরুষ	TFH1545631 ফটো উপলব্ধ
172 নাম : বারিদবরন চ্যাটার্জী পিতার নাম: সুধাসিন্দু চ্যাটার্জী বাড়ির নং : n0056 বয়স : 72 লিঙ্গ : পুরুষ	TFH2506434 ফটো উপলব্ধ	173 নাম : সুশান্ত চ্যাটার্জী পিতার নাম: সুশীল চ্যাটার্জী বাড়ির নং : n0060 বয়স : 63 লিঙ্গ : পুরুষ	HRL2422723 ফটো উপলব্ধ	174 নাম : মমতা চ্যাটার্জী স্বামীর নাম: সুশান্ত চ্যাটার্জী বাড়ির নং : n0060 বয়স : 55 লিঙ্গ : মহিলা	HRL2422731 ফটো উপলব্ধ
175 নাম : পার্থ সারথী চ্যাটার্জী পিতার নাম: সুশীল চ্যাটার্জী বাড়ির নং : n0060 বয়স : 57 লিঙ্গ : পুরুষ	TFH2325066 ফটো উপলব্ধ	176 নাম : চৈতালী চ্যাটার্জী স্বামীর নাম: পার্থসারথী চ্যাটার্জী বাড়ির নং : n0060 বয়স : 45 লিঙ্গ : মহিলা	HRL2422749 ফটো উপলব্ধ	177 নাম : সরস্বতী হাজারা স্বামীর নাম: দীপক হাজারা বাড়ির নং : n0060 বয়স : 31 লিঙ্গ : মহিলা	TFH1430180 ফটো উপলব্ধ
178 নাম : প্রতিমা চ্যাটার্জী স্বামীর নাম: প্রদ্যুৎ কুমার চ্যাটার্জী বাড়ির নং : n0064 বয়স : 73 লিঙ্গ : মহিলা	WB/10/068/186069 ফটো উপলব্ধ	179 নাম : শরৎচন্দ্র চ্যাটার্জী পিতার নাম: প্রদ্যুৎ চ্যাটার্জী বাড়ির নং : n0064 বয়স : 55 লিঙ্গ : পুরুষ	HRL2422756 ফটো উপলব্ধ	180 নাম : পরিমল চ্যাটার্জী পিতার নাম: করনাসিন্দু চ্যাটার্জী বাড়ির নং : n0066 বয়স : 61 লিঙ্গ : পুরুষ	WB/10/068/186064 ফটো উপলব্ধ



181 নাম : সৌমিত্র চ্যাটার্জী পিতার নাম: সুনির্মল চ্যাটার্জী বাড়ির নং : n0066 বয়স : 36 লিঙ্গ : পুরুষ	TFH0233056 ফটো উপলব্ধ	182 নাম : সুশোভন চ্যাটার্জী পিতার নাম: সুশান্ত চ্যাটার্জী বাড়ির নং : n0060 বয়স : 28 লিঙ্গ : পুরুষ	TFH1619188 ফটো উপলব্ধ	183 নাম : পাতাসি বিবি স্বামীর নাম: বাকের সেখ বাড়ির নং : n0085 বয়স : 52 লিঙ্গ : মহিলা	TFH2027290 ফটো উপলব্ধ
184 নাম : টিঙ্কু সেখ পিতার নাম: বাকের সেখ বাড়ির নং : n0085 বয়স : 33 লিঙ্গ : পুরুষ	TFH1319482 ফটো উপলব্ধ	185 নাম : নূর আলম পিতার নাম: বাকের সেখ বাড়ির নং : n0085 বয়স : 35 লিঙ্গ : পুরুষ	TFH1221837 ফটো উপলব্ধ	186 নাম : জাহানারা বিবি স্বামীর নাম: মহঃ নূরুল হুদা বাড়ির নং : n0076 বয়স : 55 লিঙ্গ : মহিলা	HRL2422558 ফটো উপলব্ধ
187 নাম : শরিফুল সেখ পিতার নাম: বাকের সেখ বাড়ির নং : n0085 বয়স : 30 লিঙ্গ : পুরুষ	TFH1676725 ফটো উপলব্ধ	188 নাম : সুভদা সরকার পিতার নাম: প্রশান্ত সরকার বাড়ির নং : হিন্দু পাড়া বয়স : 32 লিঙ্গ : মহিলা	SRA1507557 ফটো উপলব্ধ	189 নাম : ফিরোজা বেগম স্বামীর নাম: রহিম সেখ বাড়ির নং : n0097 বয়স : 67 লিঙ্গ : মহিলা	HRL2424356 ফটো উপলব্ধ
190 নাম : তুহিনা বেগম স্বামীর নাম: মহাঃ আনোয়ারুল হাসান বাড়ির নং : n0101 বয়স : 45 লিঙ্গ : মহিলা	TFH1596105 ফটো উপলব্ধ	191 নাম : পরমেশ ভট্টাচার্য্য পিতার নাম: প্রনব ভট্টাচার্য্য বাড়ির নং : 0059 বয়স : 26 লিঙ্গ : পুরুষ	TFH1753094 ফটো উপলব্ধ	192 নাম : পূর্বী ভট্টাচার্য্য স্বামীর নাম: প্রনব ভট্টাচার্য্য বাড়ির নং : n0059 বয়স : 50 লিঙ্গ : মহিলা	HRL1067370 ফটো উপলব্ধ
193 নাম : রীনা ভট্টাচার্য্য স্বামীর নাম: প্রবীর ভট্টাচার্য্য বাড়ির নং : n0059 বয়স : 58 লিঙ্গ : মহিলা	TFH2260685 ফটো উপলব্ধ	194 নাম : প্রবীর ভট্টাচার্য্য পিতার নাম: রাধাবিনোদ ভট্টাচার্য্য বাড়ির নং : n0059 বয়স : 65 লিঙ্গ : পুরুষ	TFH2260677 ফটো উপলব্ধ	195 নাম : প্রনব ভট্টাচার্য্য পিতার নাম: রাধাবিনোদ ভট্টাচার্য্য বাড়ির নং : n0059 বয়স : 61 লিঙ্গ : পুরুষ	WB/10/068/186080 ফটো উপলব্ধ
196 নাম : মাধবী সর্দার স্বামীর নাম: মিতু সর্দার বাড়ির নং : n0059 বয়স : 47 লিঙ্গ : মহিলা	HRL2422764 ফটো উপলব্ধ	197 নাম : শান্তনু ভট্টাচার্য্য পিতার নাম: প্রবীর ভট্টাচার্য্য বাড়ির নং : n0059 বয়স : 31 লিঙ্গ : পুরুষ	TFH1319359 ফটো উপলব্ধ	198 নাম : শুভম মুখার্জী পিতার নাম: সমীর কুমার মুখার্জী বাড়ির নং : n0086 বয়স : 31 লিঙ্গ : পুরুষ	TFH1319367 ফটো উপলব্ধ
199 নাম : স্বরূপ মুখার্জী পিতার নাম: সমীর কুমার মুখার্জী বাড়ির নং : n0086 বয়স : 38 লিঙ্গ : পুরুষ	HRL3050978 ফটো উপলব্ধ	200 নাম : নন্দিতা মুখার্জী স্বামীর নাম: বিবেকানন্দ মুখার্জী বাড়ির নং : n0090 বয়স : 43 লিঙ্গ : মহিলা	HRL2304947 ফটো উপলব্ধ	201 নাম : রমা মুখার্জী স্বামীর নাম: সমীর কুমার মুখার্জী বাড়ির নং : n0086 বয়স : 66 লিঙ্গ : মহিলা	HRL2423010 ফটো উপলব্ধ
202 নাম : চিত্তরঞ্জন মুখার্জী পিতার নাম: নন্দীযানটেন্দু মুখার্জী বাড়ির নং : n0057 বয়স : 93 লিঙ্গ : পুরুষ	TFH2215010 ফটো উপলব্ধ	203 নাম : সুরটি মুখার্জী স্বামীর নাম: কাম্বন কুমার মুখার্জী বাড়ির নং : n0057 বয়স : 51 লিঙ্গ : মহিলা	TFH2215028 ফটো উপলব্ধ	204 নাম : অশ্বেষা মুখার্জী পিতার নাম: কাম্বন কুমার মুখার্জী বাড়ির নং : n0143 বয়স : 26 লিঙ্গ : মহিলা	TFH1889898 ফটো উপলব্ধ
205 নাম : পূর্ণিমা মুখার্জী স্বামীর নাম: শান্তি মুখার্জী বাড়ির নং : এন0055 বয়স : 58 লিঙ্গ : মহিলা	TFH1700566 ফটো উপলব্ধ	206 নাম : কাঞ্চন কুমার মুখার্জী পিতার নাম: চিত্তরঞ্জন মুখার্জী বাড়ির নং : n0057 বয়স : 60 লিঙ্গ : পুরুষ	TFH2214435 ফটো উপলব্ধ	207 নাম : বিবেকানন্দ মুখার্জী পিতার নাম: অনাদিনাথ মুখার্জী বাড়ির নং : n0058 বয়স : 54 লিঙ্গ : পুরুষ	WB/10/068/186145 ফটো উপলব্ধ
208 নাম : তড়িৎ মুখার্জী পিতার নাম: সুশেন মুখার্জী বাড়ির নং : n0058 বয়স : 40 লিঙ্গ : পুরুষ	HRL2424562 ফটো উপলব্ধ	209 নাম : ছবি মুখার্জী স্বামীর নাম: সুশেন মুখার্জী বাড়ির নং : n0058 বয়স : 66 লিঙ্গ : মহিলা	TFH2028132 ফটো উপলব্ধ	210 নাম : সুশেন মুখার্জী পিতার নাম: অনাদিনাথ মুখার্জী বাড়ির নং : n0058 বয়স : 78 লিঙ্গ : পুরুষ	TFH2027803 ফটো উপলব্ধ

211	WB/10/068/186141	নাম : কল্যাণী মুখার্জী স্বামীর নাম: প্রভাত মুখার্জী বাড়ির নং : n0053 বয়স : 71 লিঙ্গ : মহিলা	ফটো উপলব্ধ	212	WB/10/068/186082	নাম : তারক মজুমদার পিতার নাম: চক্রপানি মজুমদার বাড়ির নং : n0063 বয়স : 65 লিঙ্গ : পুরুষ	ফটো উপলব্ধ	213	WB/10/068/186083	নাম : মিনা মজুমদার স্বামীর নাম: তারক মজুমদার বাড়ির নং : n0063 বয়স : 53 লিঙ্গ : মহিলা	ফটো উপলব্ধ
214	TFH1319714	নাম : শুভজিৎ মজুমদার পিতার নাম: তারক মজুমদার বাড়ির নং : n0063 বয়স : 33 লিঙ্গ : পুরুষ	ফটো উপলব্ধ	215	TFH0233221	নাম : বাস্তু মজুমদার পিতার নাম: বিশ্বনাথ মজুমদার বাড়ির নং : n0063 বয়স : 37 লিঙ্গ : পুরুষ	ফটো উপলব্ধ	216	HRL2422772	নাম : বিশ্বনাথ মজুমদার পিতার নাম: চক্রপানি মজুমদার বাড়ির নং : n0063 বয়স : 61 লিঙ্গ : পুরুষ	ফটো উপলব্ধ
217	HRL2422780	নাম : সুস্মিতা মজুমদার স্বামীর নাম: বিশ্বনাথ মজুমদার বাড়ির নং : n0063 বয়স : 51 লিঙ্গ : মহিলা	ফটো উপলব্ধ	218	TFH1319649	নাম : আলিনুর মোল্লা পিতার নাম: বেলু মোল্লা বাড়ির নং : n0041 বয়স : 35 লিঙ্গ : পুরুষ	ফটো উপলব্ধ	219	TFH1319417	নাম : জেসমিন খাতুন স্বামীর নাম: আজিজুল মোল্লা বাড়ির নং : n0041 বয়স : 38 লিঙ্গ : মহিলা	ফটো উপলব্ধ
220	TFH1545599	নাম : রবিউল মুল্লা পিতার নাম: বেলু মুল্লা বাড়ির নং : n0041 বয়স : 30 লিঙ্গ : পুরুষ	ফটো উপলব্ধ	221	TFH2227429	নাম : সমেনুর চৌধুরী স্বামীর নাম: রাবিউল মুল্লা বাড়ির নং : N0041 বয়স : 26 লিঙ্গ : মহিলা	ফটো উপলব্ধ	222	HRL1069152	নাম : বেলু মুল্লা পিতার নাম: তুজন মুল্লা বাড়ির নং : n0041 বয়স : 65 লিঙ্গ : পুরুষ	ফটো উপলব্ধ
223	HRL1069145	নাম : আখতারুন বিবি স্বামীর নাম: বেলু মোল্লা বাড়ির নং : n0041 বয়স : 53 লিঙ্গ : মহিলা	ফটো উপলব্ধ	224	HRL2816486	নাম : আজিজুল মোল্লা পিতার নাম: বেলু মোল্লা বাড়ির নং : n0041 বয়স : 39 লিঙ্গ : পুরুষ	ফটো উপলব্ধ	225	TFH1319664	নাম : কাশমিরা বেগম পিতার নাম: আলিনুর মোল্লা বাড়ির নং : n0041 বয়স : 33 লিঙ্গ : মহিলা	ফটো উপলব্ধ
226	TFH1319656	নাম : রাহুল মোল্লা পিতার নাম: বেলু মোল্লা বাড়ির নং : n0041 বয়স : 31 লিঙ্গ : পুরুষ	ফটো উপলব্ধ	227	TFH1545607	নাম : আলিমা খাতুন স্বামীর নাম: রাহুল মোল্লা বাড়ির নং : n0041 বয়স : 31 লিঙ্গ : মহিলা	ফটো উপলব্ধ	228	TFH1889773	নাম : সোনামুখি মাঝি স্বামীর নাম: মঙ্গলা মাঝি বাড়ির নং : এন0039 বয়স : 55 লিঙ্গ : মহিলা	ফটো উপলব্ধ
229	TFH2027332	নাম : নয়্যা মাঝি স্বামীর নাম: প্রভাত মাঝি বাড়ির নং : n0020 বয়স : 55 লিঙ্গ : মহিলা	ফটো উপলব্ধ	230	TFH2027498	নাম : শেফালী মাঝি স্বামীর নাম: মানিক মাঝি বাড়ির নং : n0018 বয়স : 55 লিঙ্গ : মহিলা	ফটো উপলব্ধ	231	TFH2027076	নাম : প্রভাত মাঝি পিতার নাম: কালাচাঁদ মাঝি বাড়ির নং : n0020 বয়স : 67 লিঙ্গ : পুরুষ	ফটো উপলব্ধ
232	HRL2422996	নাম : হারু মাঝি পিতার নাম: হিদ মাঝি বাড়ির নং : n0016 বয়স : 40 লিঙ্গ : পুরুষ	ফটো উপলব্ধ	233	TFH1221621	নাম : মঙ্গলী মাঝি স্বামীর নাম: হারু মাঝি বাড়ির নং : n0016 বয়স : 34 লিঙ্গ : মহিলা	ফটো উপলব্ধ	234	TFH1131614	নাম : মির্ঠন মাঝি পিতার নাম: মানিক মাঝি বাড়ির নং : n0018 বয়স : 36 লিঙ্গ : পুরুষ	ফটো উপলব্ধ
235	TFH1221860	নাম : আদুরী মাঝি স্বামীর নাম: কৃষ্ণ মাঝি বাড়ির নং : n0088 বয়স : 33 লিঙ্গ : মহিলা	ফটো উপলব্ধ	236	TFH2027647	নাম : সোহাগী মাঝি স্বামীর নাম: মন্টু মাঝি বাড়ির নং : n0033 বয়স : 65 লিঙ্গ : মহিলা	ফটো উপলব্ধ	237	TFH1619147	নাম : রিংকি হাজারা স্বামীর নাম: কিরন হাজারা বাড়ির নং : n0017 বয়স : 31 লিঙ্গ : মহিলা	ফটো উপলব্ধ
238	TFH2227403	নাম : রাশী মাঝি স্বামীর নাম: বচন মাঝি বাড়ির নং : N0020 বয়স : 25 লিঙ্গ : মহিলা	ফটো উপলব্ধ	239	TFH2227486	নাম : ঈশ্বর মাঝি পিতার নাম: তামাল মাঝি বাড়ির নং : n0032 বয়স : 25 লিঙ্গ : পুরুষ	ফটো উপলব্ধ	240	TFH2227296	নাম : ভাগ্য মাঝি পিতার নাম: কালোসোনা মাঝি বাড়ির নং : N0091 বয়স : 24 লিঙ্গ : পুরুষ	ফটো উপলব্ধ

241 নাম : সুকান্তা মাঝি পিতার নাম : জয় মাঝি বাড়ির নং : N0022 বয়স : 31 লিঙ্গ : পুরুষ	TFH2227098 ফটো উপলব্ধ	242 নাম : কাঞ্চন মাঝি পিতার নাম : যশী মাঝি বাড়ির নং : n0036 বয়স : 37 লিঙ্গ : পুরুষ	HRL2721496 ফটো উপলব্ধ	243 নাম : পাতাগী মাঝি স্বামীর নাম : যশী মাঝি বাড়ির নং : n0036 বয়স : 68 লিঙ্গ : মহিলা	TFH2027001 ফটো উপলব্ধ
244 নাম : জয়া মাঝি স্বামীর নাম : অতুল মাঝি বাড়ির নং : n0088 বয়স : 43 লিঙ্গ : মহিলা	HRL2002640 ফটো উপলব্ধ	245 নাম : রীতা মাঝি স্বামীর নাম : শ্রীকান্ত মাঝি বাড়ির নং : n0022 বয়স : 28 লিঙ্গ : মহিলা	TFH1619204 ফটো উপলব্ধ	246 নাম : মন্দিরা মাঝি স্বামীর নাম : মিতুন মাঝি বাড়ির নং : n0040 বয়স : 29 লিঙ্গ : মহিলা	TFH1619212 ফটো উপলব্ধ
247 নাম : সাথী মাঝি স্বামীর নাম : মিতুন মাঝি বাড়ির নং : n0018 বয়স : 30 লিঙ্গ : মহিলা	TFH1619139 ফটো উপলব্ধ	248 নাম : কমলীনি মাঝি স্বামীর নাম : সোমনাথ মাঝি বাড়ির নং : n0032 বয়স : 71 লিঙ্গ : মহিলা	WB/10/068/186123 ফটো উপলব্ধ	249 নাম : তামাল মাঝি পিতার নাম : সোমনাথ মাঝি বাড়ির নং : n0032 বয়স : 53 লিঙ্গ : পুরুষ	HRL2422921 ফটো উপলব্ধ
250 নাম : সন্ধ্যারাণী মাঝি স্বামীর নাম : তামাল মাঝি বাড়ির নং : n0032 বয়স : 47 লিঙ্গ : মহিলা	HRL2422939 ফটো উপলব্ধ	251 নাম : সন্ধ্যাসী মাঝি পিতার নাম : সোমনাথ মাঝি বাড়ির নং : n0032 বয়স : 41 লিঙ্গ : পুরুষ	HRL2422947 ফটো উপলব্ধ	252 নাম : টুম্পা মাঝি স্বামীর নাম : সন্ধ্যাসী মাঝি বাড়ির নং : n0032 বয়স : 40 লিঙ্গ : মহিলা	HRL2424539 ফটো উপলব্ধ
253 নাম : রক্ষাকর মাঝি পিতার নাম : সোমনাথ মাঝি বাড়ির নং : n0032 বয়স : 38 লিঙ্গ : পুরুষ	TFH0965079 ফটো উপলব্ধ	254 নাম : কনিকা মাঝি স্বামীর নাম : রক্ষাকর মাঝি বাড়ির নং : n0032 বয়স : 33 লিঙ্গ : মহিলা	TFH1221548 ফটো উপলব্ধ	255 নাম : মনু মাঝি পিতার নাম : পঞ্চানন মাঝি বাড়ির নং : n0033 বয়স : 73 লিঙ্গ : পুরুষ	HRL2422913 ফটো উপলব্ধ
256 নাম : ধুলো মাঝি পিতার নাম : মনু মাঝি বাড়ির নং : n0033 বয়স : 35 লিঙ্গ : পুরুষ	TFH0964841 ফটো উপলব্ধ	257 নাম : নপুর মাঝি পিতার নাম : সনাতন মাঝি বাড়ির নং : n0034 বয়স : 41 লিঙ্গ : পুরুষ	TFH0964866 ফটো উপলব্ধ	258 নাম : গৌরাজ মাঝি পিতার নাম : ভেলু মাঝি বাড়ির নং : n0034 বয়স : 54 লিঙ্গ : পুরুষ	HRL2004497 ফটো উপলব্ধ
259 নাম : শিখা মাঝি স্বামীর নাম : গৌরাজ মাঝি বাড়ির নং : n0034 বয়স : 41 লিঙ্গ : মহিলা	HRL2424554 ফটো উপলব্ধ	260 নাম : শবরী মাঝি স্বামীর নাম : নপুর মাঝি বাড়ির নং : n0034 বয়স : 33 লিঙ্গ : মহিলা	TFH1221811 ফটো উপলব্ধ	261 নাম : কল্যাণী মাঝি স্বামীর নাম : কাঞ্চন মাঝি বাড়ির নং : n0036 বয়স : 33 লিঙ্গ : মহিলা	TFH1319508 ফটো উপলব্ধ
262 নাম : মিতুন মাঝি পিতার নাম : নবকুমার মাঝি বাড়ির নং : এন0106 বয়স : 33 লিঙ্গ : পুরুষ	TFH1889872 ফটো উপলব্ধ	263 নাম : আশীষ বাগ্দী (মাঝি) পিতার নাম : ভাদু বাগ্দী বাড়ির নং : n0038 বয়স : 37 লিঙ্গ : পুরুষ	TFH1676675 ফটো উপলব্ধ	264 নাম : সুখি মাঝি স্বামীর নাম : আশীষ বাগ্দী (মাঝি) বাড়ির নং : n0038 বয়স : 30 লিঙ্গ : মহিলা	TFH1676683 ফটো উপলব্ধ
265 নাম : মিতুন মাঝি পিতার নাম : মঙ্গলাচরণ মাঝি বাড়ির নং : এন0040 বয়স : 32 লিঙ্গ : পুরুষ	TFH1889914 ফটো উপলব্ধ	266 নাম : কলাবতী মাঝি স্বামীর নাম : অনন্ত মাঝি বাড়ির নং : n0037 বয়স : 34 লিঙ্গ : মহিলা	TFH1221894 ফটো উপলব্ধ	267 নাম : গঙ্গা মাঝি স্বামীর নাম : কার্তিক মাঝি বাড়ির নং : n0037 বয়স : 58 লিঙ্গ : মহিলা	WB/10/068/186132 ফটো উপলব্ধ
268 নাম : নন্দ মাঝি পিতার নাম : কার্তিক মাঝি বাড়ির নং : n0037 বয়স : 36 লিঙ্গ : পুরুষ	TFH1319441 ফটো উপলব্ধ	269 নাম : চম্পা মাঝি স্বামীর নাম : নন্দ মাঝি বাড়ির নং : n0037 বয়স : 33 লিঙ্গ : মহিলা	TFH1221845 ফটো উপলব্ধ	270 নাম : রতন মাঝি পিতার নাম : কার্তিক মাঝি বাড়ির নং : n0037 বয়স : 36 লিঙ্গ : পুরুষ	TFH0964973 ফটো উপলব্ধ

271 নাম : কাকলি মাঝি স্বামীর নাম: রতন মাঝি বাড়ির নং : n0037 বয়স : 33 লিঙ্গ : মহিলা	TFH1319433 ফটো উপলব্ধ	272 নাম : অক্ষয় মাঝি পিতার নাম: ক্ষুদিরাম মাঝি বাড়ির নং : n0037 বয়স : 51 লিঙ্গ : পুরুষ	TFH1319706 ফটো উপলব্ধ	273 নাম : সন্ধ্যা মাঝি স্বামীর নাম: অক্ষয় মাঝি বাড়ির নং : n0037 বয়স : 39 লিঙ্গ : মহিলা	HRL2974723 ফটো উপলব্ধ
274 নাম : মহারানী মাঝি স্বামীর নাম: বিণ্ড মাঝি বাড়ির নং : n0038 বয়স : 72 লিঙ্গ : মহিলা	WB/10/068/186111 ফটো উপলব্ধ	275 নাম : নিমাই মাঝি মায়ের নাম: মহারানী মাঝি বাড়ির নং : n0038 বয়স : 39 লিঙ্গ : পুরুষ	TFH0964874 ফটো উপলব্ধ	276 নাম : অনিমা মাঝি স্বামীর নাম: নিমাই মাঝি বাড়ির নং : n0038 বয়স : 34 লিঙ্গ : মহিলা	TFH1221878 ফটো উপলব্ধ
277 নাম : সুনীল মাঝি পিতার নাম: বিণ্ড মাঝি বাড়ির নং : n0038 বয়স : 56 লিঙ্গ : পুরুষ	HRL2004489 ফটো উপলব্ধ	278 নাম : রন মাঝি স্বামীর নাম: সুনীল মাঝি বাড়ির নং : n0038 বয়স : 51 লিঙ্গ : মহিলা	WB/10/068/186112 ফটো উপলব্ধ	279 নাম : প্রসন্ন মাঝি পিতার নাম: সুনীল মাঝি বাড়ির নং : n0038 বয়স : 32 লিঙ্গ : পুরুষ	TFH1319466 ফটো উপলব্ধ
280 নাম : সোনা মাঝি পিতার নাম: বিণ্ড মাঝি বাড়ির নং : n0038 বয়স : 38 লিঙ্গ : পুরুষ	HRL2721488 ফটো উপলব্ধ	281 নাম : মাধবী মাঝি স্বামীর নাম: সোনা মাঝি বাড়ির নং : n0038 বয়স : 33 লিঙ্গ : মহিলা	TFH1221647 ফটো উপলব্ধ	282 নাম : অসিমা মাঝি স্বামীর নাম: স্বর্ন মাঝি বাড়ির নং : n0038 বয়স : 39 লিঙ্গ : মহিলা	HRL2424547 ফটো উপলব্ধ
283 নাম : কনী মাঝি স্বামীর নাম: ভেলু মাঝি বাড়ির নং : n0039 বয়স : 73 লিঙ্গ : মহিলা	WB/10/068/186129 ফটো উপলব্ধ	284 নাম : ফাল্পুনী মাঝি স্বামীর নাম: দিলীপ মাঝি বাড়ির নং : n0108 বয়স : 33 লিঙ্গ : মহিলা	TFH1700590 ফটো উপলব্ধ	285 নাম : মঙ্গলা মাঝি পিতার নাম: ভেলু মাঝি বাড়ির নং : n0039 বয়স : 57 লিঙ্গ : পুরুষ	WB/10/068/186130 ফটো উপলব্ধ
286 নাম : ভাদু মাঝি পিতার নাম: নবকুমার মাঝি বাড়ির নং : n0040 বয়স : 41 লিঙ্গ : পুরুষ	HRL2422970 ফটো উপলব্ধ	287 নাম : তুলি মাঝি স্বামীর নাম: ভাদু মাঝি বাড়ির নং : n0040 বয়স : 38 লিঙ্গ : মহিলা	TFH1196203 ফটো উপলব্ধ	288 নাম : মঙ্গলাচরন মাঝি পিতার নাম: রুইতন মাঝি বাড়ির নং : n0040 বয়স : 57 লিঙ্গ : পুরুষ	HRL2815868 ফটো উপলব্ধ
289 নাম : কালেশ্বরী মাঝি স্বামীর নাম: মঙ্গলাচরন মাঝি বাড়ির নং : n0040 বয়স : 52 লিঙ্গ : মহিলা	WB/10/068/186135 ফটো উপলব্ধ	290 নাম : শোভন মাঝি স্বামীর নাম: ফুল মাঝি বাড়ির নং : n0040 বয়স : 34 লিঙ্গ : মহিলা	TFH1221696 ফটো উপলব্ধ	291 নাম : কৃষ্ণ মাঝি পিতার নাম: অতুল মাঝি বাড়ির নং : n0088 বয়স : 36 লিঙ্গ : পুরুষ	TFH0965046 ফটো উপলব্ধ
292 নাম : টুম্পা মাঝি স্বামীর নাম: বালী মাঝি বাড়ির নং : n0088 বয়স : 33 লিঙ্গ : মহিলা	TFH1319458 ফটো উপলব্ধ	293 নাম : নাগুরী মাঝি স্বামীর নাম: গোগল মাঝি বাড়ির নং : n0088 বয়স : 33 লিঙ্গ : মহিলা	TFH1319524 ফটো উপলব্ধ	294 নাম : কালোসোনা মাঝি পিতার নাম: খুদু মাঝি বাড়ির নং : n0091 বয়স : 62 লিঙ্গ : পুরুষ	TFH0964999 ফটো উপলব্ধ
295 নাম : কল্যাণী মাঝি স্বামীর নাম: কালোসোনা মাঝি বাড়ির নং : n0091 বয়স : 56 লিঙ্গ : মহিলা	HRL3050739 ফটো উপলব্ধ	296 নাম : বালি মাঝি পিতার নাম: ধানু মাঝি বাড়ির নং : n0092 বয়স : 38 লিঙ্গ : পুরুষ	TFH0964304 ফটো উপলব্ধ	297 নাম : গোগল মাঝি পিতার নাম: ধানু মাঝি বাড়ির নং : n0093 বয়স : 42 লিঙ্গ : পুরুষ	HRL2421246 ফটো উপলব্ধ
298 নাম : চামেলী মাঝি স্বামীর নাম: অশোক মাঝি বাড়ির নং : n0015 বয়স : 44 লিঙ্গ : মহিলা	HRL2422806 ফটো উপলব্ধ	299 নাম : কাজল মাঝি পিতার নাম: ফরিং মাঝি বাড়ির নং : n0022 বয়স : 38 লিঙ্গ : পুরুষ	HRL2721462 ফটো উপলব্ধ	300 নাম : শুকু মাঝি স্বামীর নাম: হিদু মাঝি বাড়ির নং : n0016 বয়স : 71 লিঙ্গ : মহিলা	WB/10/068/186087 ফটো উপলব্ধ

301 নাম : পুতুল মাঝি পিতার নাম: হিন্দু মাঝি বাড়ির নং : n0016 বয়স : 44 লিঙ্গ : মহিলা	TFH0964759 ফটো উপলব্ধ	302 নাম : রবি মাঝি পিতার নাম: লক্ষন মাঝি বাড়ির নং : n0017 বয়স : 49 লিঙ্গ : পুরুষ	HRL2422889 ফটো উপলব্ধ	303 নাম : চন্দনা মাঝি স্বামীর নাম: রবি মাঝি বাড়ির নং : n0017 বয়স : 37 লিঙ্গ : মহিলা	TFH1131812 ফটো উপলব্ধ
304 নাম : সুশান্ত মাঝি পিতার নাম: লক্ষন মাঝি বাড়ির নং : n0017 বয়স : 39 লিঙ্গ : পুরুষ	HRL2974749 ফটো উপলব্ধ	305 নাম : পার্বতী মাঝি স্বামীর নাম: সুশান্ত মাঝি বাড়ির নং : n0017 বয়স : 35 লিঙ্গ : মহিলা	TFH1131853 ফটো উপলব্ধ	306 নাম : কিরণ হাজারা পিতার নাম: স্বপন হাজারা বাড়ির নং : n0017 বয়স : 36 লিঙ্গ : পুরুষ	TFH0965004 ফটো উপলব্ধ
307 নাম : পার্বতী মাঝি স্বামীর নাম: কিরিটি মাঝি বাড়ির নং : n0019 বয়স : 58 লিঙ্গ : মহিলা	WB/10/068/196097 ফটো উপলব্ধ	308 নাম : মনিকা মাঝি স্বামীর নাম: কলেজ মাঝি বাড়ির নং : n0019 বয়স : 42 লিঙ্গ : মহিলা	HRL2422848 ফটো উপলব্ধ	309 নাম : বানী মাঝি পিতার নাম: কিরিটি মাঝি বাড়ির নং : n0019 বয়স : 30 লিঙ্গ : পুরুষ	TFH1545672 ফটো উপলব্ধ
310 নাম : বচন মাঝি পিতার নাম: প্রভাত মাঝি বাড়ির নং : n0020 বয়স : 35 লিঙ্গ : পুরুষ	TFH0964775 ফটো উপলব্ধ	311 নাম : বোধন মাঝি পিতার নাম: আজন মাঝি বাড়ির নং : n0021 বয়স : 63 লিঙ্গ : পুরুষ	WB/10/068/186094 ফটো উপলব্ধ	312 নাম : শ্রীমন্ত মাঝি পিতার নাম: বোধন মাঝি বাড়ির নং : n0021 বয়স : 37 লিঙ্গ : পুরুষ	HRL3050960 ফটো উপলব্ধ
313 নাম : বুলু মাঝি পিতার নাম: ফড়িং মাঝি বাড়ির নং : n0022 বয়স : 34 লিঙ্গ : পুরুষ	TFH0964783 ফটো উপলব্ধ	314 নাম : সম্পা মাঝি পিতার নাম: রবি মাঝি বাড়ির নং : এন০০১৭ বয়স : 23 লিঙ্গ : মহিলা	TFH2347763 ফটো উপলব্ধ	315 নাম : ভাস্কর মাঝি পিতার নাম: তামাল মাঝি বাড়ির নং : এন০০৩২ বয়স : 23 লিঙ্গ : পুরুষ	TFH2347730 ফটো উপলব্ধ
#2 316 নাম : পৃথ্বীরাজ মাঝি পিতার নাম: স্বর্ণ মাঝি বাড়ির নং : এন০০৩৮ বয়স : 25 লিঙ্গ : পুরুষ	TFH2244432 ফটো উপলব্ধ	317 নাম : গোপাল মাঝি পিতার নাম: সুখেন মাঝি বাড়ির নং : এন0112 বয়স : 32 লিঙ্গ : পুরুষ	TFH2244440 ফটো উপলব্ধ	318 নাম : পূর্ণিমা মাঝি স্বামীর নাম: গোপাল মাঝি বাড়ির নং : n0112 বয়স : 31 লিঙ্গ : মহিলা	TFH1700632 ফটো উপলব্ধ
319 নাম : রাজকুমার মাঝি পিতার নাম: কাঞ্চন মাঝি বাড়ির নং : এন০০ বয়স : 23 লিঙ্গ : পুরুষ	TFH2244473 ফটো উপলব্ধ	320 নাম : রবীন্দ্র মাঝি পিতার নাম: ভরত মাঝি বাড়ির নং : এন০০১৭ বয়স : 32 লিঙ্গ : পুরুষ	TFH2244515 ফটো উপলব্ধ	321 নাম : শঙ্ক মাঝি পিতার নাম: সুনীল মাঝি বাড়ির নং : এন০৩৮ বয়স : 23 লিঙ্গ : পুরুষ	TFH2244564 ফটো উপলব্ধ
322 নাম : প্রতিমা মাঝি স্বামীর নাম: তাপস মাঝি বাড়ির নং : n0114 বয়স : 28 লিঙ্গ : মহিলা	TFH1700657 ফটো উপলব্ধ	323 নাম : সৃজান মাঝি পিতার নাম: সুনীল মাঝি বাড়ির নং : n0038 বয়স : 31 লিঙ্গ : পুরুষ	TFH1430214 ফটো উপলব্ধ	324 নাম : বানী মাঝি স্বামীর নাম: কাজল মাঝি বাড়ির নং : n0022 বয়স : 33 লিঙ্গ : মহিলা	TFH1221613 ফটো উপলব্ধ
325 নাম : ছোটন মাঝি পিতার নাম: বিণ্ডু মাঝি বাড়ির নং : n0038 বয়স : 37 লিঙ্গ : পুরুষ	TFH1221522 ফটো উপলব্ধ	326 নাম : বৃহস্পতি মাঝি স্বামীর নাম: শ্রীমন্ত মাঝি বাড়ির নং : n0021 বয়স : 33 লিঙ্গ : মহিলা	TFH1429976 ফটো উপলব্ধ	327 নাম : শোভা মাঝি স্বামীর নাম: বাকু মাঝি বাড়ির নং : n0033 বয়স : 72 লিঙ্গ : মহিলা	TFH2229144 ফটো উপলব্ধ
328 নাম : জ্যোৎস্না মাঝি স্বামীর নাম: নিমফল মাঝি বাড়ির নং : n0017 বয়স : 33 লিঙ্গ : মহিলা	TFH1319763 ফটো উপলব্ধ	329 নাম : শান্তনা মাঝি স্বামীর নাম: রবীন্দ্র মাঝি বাড়ির নং : এন০০১৭ বয়স : 27 লিঙ্গ : মহিলা	TFH2244499 ফটো উপলব্ধ	330 নাম : নয়ন মাঝি পিতার নাম: বোধন মাঝি বাড়ির নং : n0021 বয়স : 31 লিঙ্গ : পুরুষ	TFH1430206 ফটো উপলব্ধ

331 নাম : অন্নপূর্ণা মাঝি স্বামীর নাম: লক্ষ্মণ মাঝি বাড়ির নং : n0017 বয়স : 70 লিঙ্গ : মহিলা	TFH2214104 ফটো উপলব্ধ	332 নাম : সোনালী মাঝি স্বামীর নাম: জিলাপ মাঝি বাড়ির নং : n0017 বয়স : 33 লিঙ্গ : মহিলা	TFH1319698 ফটো উপলব্ধ	333 নাম : অনন্ত মাঝি পিতার নাম: সহদেব মাঝি বাড়ির নং : n0037 বয়স : 39 লিঙ্গ : পুরুষ	HRL2974731 ফটো উপলব্ধ
334 নাম : ননী মাঝি পিতার নাম: বিপ্ত মাঝি বাড়ির নং : n0038 বয়স : 33 লিঙ্গ : পুরুষ	TFH1430172 ফটো উপলব্ধ	335 নাম : রুমা মাঝি স্বামীর নাম: বিকাশ মাঝি বাড়ির নং : N0017 বয়স : 31 লিঙ্গ : মহিলা	TFH1889799 ফটো উপলব্ধ	336 নাম : মায়্যা মাঝি স্বামীর নাম: সনাতন মাঝি বাড়ির নং : n0034 বয়স : 54 লিঙ্গ : মহিলা	TFH2213999 ফটো উপলব্ধ
337 নাম : কর্ন মাঝি পিতার নাম: বিপ্ত মাঝি বাড়ির নং : n0038 বয়স : 40 লিঙ্গ : মহিলা	HRL2974756 ফটো উপলব্ধ	338 নাম : পুতুল মাঝি স্বামীর নাম: ছোটন মাঝি বাড়ির নং : n0038 বয়স : 34 লিঙ্গ : মহিলা	TFH1131978 ফটো উপলব্ধ	339 নাম : জয়ন্ত মাঝি পিতার নাম: বোধন মাঝি বাড়ির নং : n0021 বয়স : 32 লিঙ্গ : পুরুষ	TFH1221639 ফটো উপলব্ধ
340 নাম : তুফানি মাঝি স্বামীর নাম: ভারত মাঝি বাড়ির নং : n0017 বয়স : 67 লিঙ্গ : মহিলা	TFH2214153 ফটো উপলব্ধ	341 নাম : শঙ্করা মাঝি পিতার নাম: গুরুপদ মাঝি বাড়ির নং : n0017 বয়স : 72 লিঙ্গ : পুরুষ	TFH2214039 ফটো উপলব্ধ	342 নাম : কলেজ মাঝি পিতার নাম: কিরে মাঝি বাড়ির নং : n0019 বয়স : 50 লিঙ্গ : পুরুষ	HRL2422830 ফটো উপলব্ধ
343 নাম : জিলাপ মাঝি পিতার নাম: শঙ্করা মাঝি বাড়ির নং : n0017 বয়স : 38 লিঙ্গ : পুরুষ	TFH1221662 ফটো উপলব্ধ	344 নাম : গোবিন্দো মাঝি পিতার নাম: ভারত মাঝি বাড়ির নং : N0017 বয়স : 41 লিঙ্গ : পুরুষ	TFH2226868 ফটো উপলব্ধ	345 নাম : মঙ্গল মাঝি পিতার নাম: অশোক মাঝি বাড়ির নং : - বয়স : 25 লিঙ্গ : পুরুষ	TFH2227197 ফটো উপলব্ধ
346 নাম : সম্রাট মাঝি পিতার নাম: ভাদু মাঝি বাড়ির নং : N0040 বয়স : 25 লিঙ্গ : পুরুষ	TFH2227320 ফটো উপলব্ধ	347 নাম : শিলা মাঝি স্বামীর নাম: প্রোসন মাঝি বাড়ির নং : N0038 বয়স : 28 লিঙ্গ : মহিলা	TFH2227387 ফটো উপলব্ধ	348 নাম : সুজয় মাঝি পিতার নাম: অশোক কুমার মাঝি বাড়ির নং : N0015 বয়স : 25 লিঙ্গ : পুরুষ	TFH2227023 ফটো উপলব্ধ
349 নাম : নির্মল মাঝি পিতার নাম: বোধন মাঝি বাড়ির নং : n0021 বয়স : 34 লিঙ্গ : পুরুষ	TFH1221605 ফটো উপলব্ধ	350 নাম : টগর মাঝি পিতার নাম: জারমান মাঝি বাড়ির নং : n0023 বয়স : 64 লিঙ্গ : পুরুষ	HRL2004414 ফটো উপলব্ধ	351 নাম : ডিস্কো মাঝি পিতার নাম: সনাতন মাঝি বাড়ির নং : n0034 বয়স : 40 লিঙ্গ : পুরুষ	TFH0964858 ফটো উপলব্ধ
352 নাম : দিলীপ মাঝি পিতার নাম: নবকুমার মাঝি বাড়ির নং : n0040 বয়স : 42 লিঙ্গ : পুরুষ	HRL2815850 ফটো উপলব্ধ	353 নাম : মঙ্গলী মাঝি স্বামীর নাম: নবকুমার মাঝি বাড়ির নং : n0040 বয়স : 65 লিঙ্গ : মহিলা	WB/10/068/186127 ফটো উপলব্ধ	354 নাম : মামনি মাঝি স্বামীর নাম: আশীষ মাঝি বাড়ির নং : n0128 বয়স : 29 লিঙ্গ : মহিলা	TFH1619378 ফটো উপলব্ধ
355 নাম : আশীষ মাঝি পিতার নাম: চতুর মাঝি বাড়ির নং : n0124 বয়স : 31 লিঙ্গ : পুরুষ	TFH1320027 ফটো উপলব্ধ	356 নাম : সবিতা মাঝি স্বামীর নাম: চতুর মাঝি বাড়ির নং : n0123 বয়স : 53 লিঙ্গ : মহিলা	HRL2816205 ফটো উপলব্ধ	357 নাম : কল্পনা মাঝি স্বামীর নাম: বিশ্বনাথ মাঝি বাড়ির নং : n0122 বয়স : 46 লিঙ্গ : মহিলা	HRL1504836 ফটো উপলব্ধ
358 নাম : রুপালী মাঝি স্বামীর নাম: বীরেন মাঝি বাড়ির নং : n0019 বয়স : 37 লিঙ্গ : মহিলা	TFH1429992 ফটো উপলব্ধ	359 নাম : দেবু মাঝি পিতার নাম: বন্টু মাঝি বাড়ির নং : n0033 বয়স : 39 লিঙ্গ : পুরুষ	HRL2721470 ফটো উপলব্ধ	360 নাম : ঝন্টু মাঝি পিতার নাম: পঞ্চানন মাঝি বাড়ির নং : n0033 বয়স : 69 লিঙ্গ : পুরুষ	HRL2004430 ফটো উপলব্ধ

361 নাম : ফুল মাঝি পিতার নাম: নবকুমার মাঝি বাড়ির নং : n0107 বয়স : 36 লিঙ্গ : পুরুষ	TFH1700582 ফটো উপলব্ধ	362 নাম : অশোক কুমার মাঝি পিতার নাম: বৈদ্যনাথ মাঝি বাড়ির নং : n0015 বয়স : 55 লিঙ্গ : পুরুষ	WB/10/068/186091 ফটো উপলব্ধ	363 নাম : চন্দ্রদীপ মাঝি পিতার নাম: অশোক মাঝি বাড়ির নং : এন0015 বয়স : 22 লিঙ্গ : পুরুষ	TFH2487528 ফটো উপলব্ধ
364 নাম : স্বর্ণ মাঝি পিতার নাম: বিপ্ল মাঝি বাড়ির নং : n0038 বয়স : 43 লিঙ্গ : পুরুষ	HRL2300267 ফটো উপলব্ধ	365 নাম : কাকুলী মাঝি স্বামীর নাম: কর্ন মাঝি বাড়ির নং : n0038 বয়স : 37 লিঙ্গ : মহিলা	TFH1131986 ফটো উপলব্ধ	366 নাম : বেলি মাঝি স্বামীর নাম: অষ্টম মাঝি বাড়ির নং : n0036 বয়স : 35 লিঙ্গ : মহিলা	TFH0964924 ফটো উপলব্ধ
367 নাম : বিকাশ মাঝি পিতার নাম: শঙ্করা মাঝি বাড়ির নং : n0017 বয়স : 37 লিঙ্গ : পুরুষ	TFH1221670 ফটো উপলব্ধ	368 নাম : রাখা মাঝি স্বামীর নাম: ডিস্কো মাঝি বাড়ির নং : n0034 বয়স : 39 লিঙ্গ : মহিলা	TFH0965061 ফটো উপলব্ধ	369 নাম : অমিত মাঝি পিতার নাম: কাজল মাঝি বাড়ির নং : এন0036 বয়স : 22 লিঙ্গ : পুরুষ	TFH2405330 ফটো উপলব্ধ
370 নাম : অর্পিতা মাঝি পিতার নাম: স্বর্ণ মাঝি বাড়ির নং : এন0038 বয়স : 23 লিঙ্গ : মহিলা	TFH2393684 ফটো উপলব্ধ	371 নাম : সাহেব মাঝি পিতার নাম: চতুর মাঝি বাড়ির নং : এন0126 বয়স : 27 লিঙ্গ : পুরুষ	TFH2347797 ফটো উপলব্ধ	372 নাম : কম্পনা মাঝি স্বামীর নাম: মিত্রন মাঝি বাড়ির নং : এন0040 বয়স : 26 লিঙ্গ : মহিলা	TFH1889781 ফটো উপলব্ধ
373 নাম : মনমিলা মাঝি স্বামীর নাম: মরল মাঝি বাড়ির নং : এন0040 বয়স : 26 লিঙ্গ : মহিলা	TFH1889864 ফটো উপলব্ধ	374 নাম : গোল বদন মাঝি পিতার নাম: গোরাজ মাঝি বাড়ির নং : এন0034 বয়স : 27 লিঙ্গ : পুরুষ	TFH1889815 ফটো উপলব্ধ	375 নাম : মরল মাঝি পিতার নাম: মঙ্গলা মাঝি বাড়ির নং : এন0040 বয়স : 28 লিঙ্গ : পুরুষ	TFH1889856 ফটো উপলব্ধ
376 নাম : দেব মাঝি পিতার নাম: মঙ্গল মাঝি বাড়ির নং : এন0039 বয়স : 28 লিঙ্গ : পুরুষ	TFH1889823 ফটো উপলব্ধ	377 নাম : শিবরানী মাঝি স্বামীর নাম: ফডিং মাঝি বাড়ির নং : n0022 বয়স : 63 লিঙ্গ : মহিলা	WB/10/068/186108 ফটো উপলব্ধ	378 নাম : রেবতী মাঝি স্বামীর নাম: বোধন মাঝি বাড়ির নং : n0021 বয়স : 57 লিঙ্গ : মহিলা	HRL0327338 ফটো উপলব্ধ
379 নাম : বীরেন মাঝি পিতার নাম: কিরিটা মাঝি বাড়ির নং : n0019 বয়স : 43 লিঙ্গ : পুরুষ	HRL2004364 ফটো উপলব্ধ	380 নাম : নিমফল মাঝি পিতার নাম: লক্ষণ মাঝি বাড়ির নং : n0017 বয়স : 39 লিঙ্গ : পুরুষ	TFH1196153 ফটো উপলব্ধ	381 নাম : শিবানী মাঝি স্বামীর নাম: শঙ্করা মাঝি বাড়ির নং : n0017 বয়স : 67 লিঙ্গ : মহিলা	WB/10/068/186101 ফটো উপলব্ধ
382 নাম : রাখি মাঝি স্বামীর নাম: মুলুক মাঝি বাড়ির নং : n0017 বয়স : 31 লিঙ্গ : মহিলা	TFH1429968 ফটো উপলব্ধ	383 নাম : মুলুক মাঝি পিতার নাম: ভরত মাঝি বাড়ির নং : n0017 বয়স : 32 লিঙ্গ : পুরুষ	TFH1319565 ফটো উপলব্ধ	384 নাম : হাসি মাঝি স্বামীর নাম: সাহেব মাঝি বাড়ির নং : 0126 বয়স : 27 লিঙ্গ : মহিলা	TFH1753110 ফটো উপলব্ধ
385 নাম : তাপস মাঝি পিতার নাম: টগর মাঝি বাড়ির নং : n0023 বয়স : 32 লিঙ্গ : পুরুষ	TFH1319631 ফটো উপলব্ধ	386 নাম : বুধ মাঝি স্বামীর নাম: টগর মাঝি বাড়ির নং : n0023 বয়স : 61 লিঙ্গ : মহিলা	WB/10/068/186110 ফটো উপলব্ধ	387 নাম : মিঠু মাঝি স্বামীর নাম: সঞ্জয় মাঝি বাড়ির নং : 0031 বয়স : 32 লিঙ্গ : মহিলা	TFH1753136 ফটো উপলব্ধ
388 নাম : চতুর মাঝি পিতার নাম: শম্ভু মাঝি বাড়ির নং : n0126 বয়স : 58 লিঙ্গ : পুরুষ	HRL2816197 ফটো উপলব্ধ	389 নাম : সোনালী মাঝি স্বামীর নাম: নির্মল মাঝি বাড়ির নং : - বয়স : 30 লিঙ্গ : মহিলা	TFH2227049 ফটো উপলব্ধ	390 নাম : মমতা মাঝি স্বামীর নাম: জয়ন্ত মাঝি বাড়ির নং : - বয়স : 28 লিঙ্গ : মহিলা	TFH2227221 ফটো উপলব্ধ

391	TFH2213908	নাম : অনিমা রুজ স্বামীর নাম: শিশির কুমার রুজ বাড়ির নং : n0008 বয়স : 71 লিঙ্গ : মহিলা	ফটো উপলব্ধ	392	HRL1068519	নাম : প্রদীপ কুমার রুজ পিতার নাম: শিশির কুমার রুজ বাড়ির নং : n0008 বয়স : 45 লিঙ্গ : পুরুষ	ফটো উপলব্ধ	393	HRL2004539	নাম : তোতন রুজ পিতার নাম: রাখহরি রুজ বাড়ির নং : n0008 বয়স : 54 লিঙ্গ : পুরুষ	ফটো উপলব্ধ
394	TFH2214120	নাম : সুলেখা রুজ স্বামীর নাম: তোতন রুজ বাড়ির নং : n0008 বয়স : 52 লিঙ্গ : মহিলা	ফটো উপলব্ধ	395	TFH2244465	নাম : রিংকি পাত্র রুজ স্বামীর নাম: সোমনাথ রুজ বাড়ির নং : এন০০৮ বয়স : 34 লিঙ্গ : মহিলা	ফটো উপলব্ধ	396	CBF1808310	নাম : তপতী রুজ স্বামীর নাম: মিহির রুজ বাড়ির নং : এন414 বয়স : 58 লিঙ্গ : মহিলা	ফটো উপলব্ধ
397	TFH1319540	নাম : কৃষ্ণা রুজ স্বামীর নাম: প্রদীপ কুমার রুজ বাড়ির নং : n0008 বয়স : 43 লিঙ্গ : মহিলা	ফটো উপলব্ধ	398	TFH1429935	নাম : সোমনাথ রুজ পিতার নাম: বিজয় কুমার রুজ বাড়ির নং : n0008 বয়স : 36 লিঙ্গ : পুরুষ	ফটো উপলব্ধ	399	TFH1430107	নাম : দেবনাথ রুজ পিতার নাম: বিজয় কুমার রুজ বাড়ির নং : n0008 বয়স : 33 লিঙ্গ : পুরুষ	ফটো উপলব্ধ
400	TFH1430065	নাম : ভোলানাথ রুজ পিতার নাম: তোতন রুজ বাড়ির নং : n0008 বয়স : 30 লিঙ্গ : পুরুষ	ফটো উপলব্ধ	401	TFH1889922	নাম : সোনালী রুজ স্বামীর নাম: দেবনাথ রুজ বাড়ির নং : এন0008 বয়স : 26 লিঙ্গ : মহিলা	ফটো উপলব্ধ	402	TFH1700640	নাম : মোঃ সফিকুল আলম পিতার নাম: মোঃ নুরুলহোদা বাড়ির নং : n0113 বয়স : 31 লিঙ্গ : পুরুষ	ফটো উপলব্ধ
403	TFH1221886	নাম : রঘু সর্দার পিতার নাম: শক্তি সর্দার বাড়ির নং : n0046 বয়স : 34 লিঙ্গ : পুরুষ	ফটো উপলব্ধ	404	HRL1069566	নাম : পলটু সর্দার পিতার নাম: পদা সর্দার বাড়ির নং : n0045 বয়স : 55 লিঙ্গ : পুরুষ	ফটো উপলব্ধ	405	TFH2214310	নাম : কল্যাণী সর্দার স্বামীর নাম: বিশ্বজিৎ সর্দার বাড়ির নং : n0050 বয়স : 50 লিঙ্গ : মহিলা	ফটো উপলব্ধ
406	TFH1221795	নাম : মধু সর্দার পিতার নাম: তপন সর্দার বাড়ির নং : n0049 বয়স : 39 লিঙ্গ : পুরুষ	ফটো উপলব্ধ	407	TFH2214336	নাম : ধনি সর্দার স্বামীর নাম: অজিত সর্দার বাড়ির নং : n0052 বয়স : 57 লিঙ্গ : মহিলা	ফটো উপলব্ধ	408	TFH1700665	নাম : আভিজিৎ সর্দার পিতার নাম: বিশ্বজিৎ সর্দার বাড়ির নং : n0115 বয়স : 28 লিঙ্গ : পুরুষ	ফটো উপলব্ধ
409	TFH0965020	নাম : প্রসেনজিৎ সর্দার পিতার নাম: সুভাষ সর্দার বাড়ির নং : n0048 বয়স : 37 লিঙ্গ : পুরুষ	ফটো উপলব্ধ	410	TFH2347805	নাম : সাহেব সরদার পিতার নাম: পলটু সরদার বাড়ির নং : এন০০৪৫ বয়স : 24 লিঙ্গ : পুরুষ	ফটো উপলব্ধ	411	TFH2347813	নাম : উজ্জল সর্দার পিতার নাম: লালটু সর্দার বাড়ির নং : এন০০৪৫ বয়স : 25 লিঙ্গ : পুরুষ	ফটো উপলব্ধ
412	TFH2347821	নাম : বাদশা সরদার পিতার নাম: পলটু সরদার বাড়ির নং : এন০০৪৫ বয়স : 22 লিঙ্গ : পুরুষ	ফটো উপলব্ধ	413	TFH2226777	নাম : মংশালী সর্দার স্বামীর নাম: কালী চরণ সর্দার বাড়ির নং : N0052 বয়স : 27 লিঙ্গ : মহিলা	ফটো উপলব্ধ	414	TFH1319516	নাম : তরুন সর্দার পিতার নাম: রঞ্জিত সর্দার বাড়ির নং : n0051 বয়স : 32 লিঙ্গ : পুরুষ	ফটো উপলব্ধ
415	TFH2524288	নাম : মিতু সর্দার পিতার নাম: শক্তিপদ সর্দার বাড়ির নং : n0046 বয়স : 49 লিঙ্গ : পুরুষ	ফটো উপলব্ধ	416	TFH1676709	নাম : কালীচরণ সর্দার পিতার নাম: অজিত সর্দার বাড়ির নং : n0052 বয়স : 28 লিঙ্গ : পুরুষ	ফটো উপলব্ধ	417	TFH1700673	নাম : বুল্টি সর্দার স্বামীর নাম: ভাদু সর্দার বাড়ির নং : n0116 বয়স : 28 লিঙ্গ : মহিলা	ফটো উপলব্ধ
418	TFH1700707	নাম : উজ্জল সর্দার পিতার নাম: তপন সর্দার বাড়ির নং : n0119 বয়স : 28 লিঙ্গ : পুরুষ	ফটো উপলব্ধ	419	TFH1700699	নাম : পূজা সর্দার স্বামীর নাম: উজ্জল সর্দার বাড়ির নং : n0118 বয়স : 28 লিঙ্গ : মহিলা	ফটো উপলব্ধ	420	TFH1676691	নাম : চিরঞ্জিত সর্দার পিতার নাম: সুভাষ সর্দার বাড়ির নং : n0048 বয়স : 28 লিঙ্গ : পুরুষ	ফটো উপলব্ধ

421	TFH1676667	ফটো উপলব্ধ	422	TFH0964882	ফটো উপলব্ধ	423	TFH2028223	ফটো উপলব্ধ
নাম : চুমকী সর্দার স্বামীর নাম: কটা সর্দার বাড়ির নং : n0044 বয়স : 29 লিঙ্গ : মহিলা			নাম : স্বরস্বতী সর্দার স্বামীর নাম: দিপু সর্দার বাড়ির নং : n0051 বয়স : 33 লিঙ্গ : মহিলা			নাম : রিনা সর্দার স্বামীর নাম: প্রভাত সর্দার বাড়ির নং : n0048 বয়স : 50 লিঙ্গ : মহিলা		
424	HRL1069426	ফটো উপলব্ধ	425	TFH0965038	ফটো উপলব্ধ	426	TFH1619170	ফটো উপলব্ধ
নাম : প্রভাত সর্দার পিতার নাম: মদন সর্দার বাড়ির নং : n0048 বয়স : 55 লিঙ্গ : পুরুষ			নাম : নির্মল সর্দার পিতার নাম: শক্তিপদ সরকার বাড়ির নং : n0046 বয়স : 35 লিঙ্গ : পুরুষ			নাম : সঞ্জু সর্দার পিতার নাম: আনন্দ সর্দার বাড়ির নং : n0044 বয়স : 28 লিঙ্গ : পুরুষ		
427	HRL2423150	ফটো উপলব্ধ	428	HRL2721520	ফটো উপলব্ধ	429	TFH1196195	ফটো উপলব্ধ
নাম : পুষ্প সর্দার স্বামীর নাম: ভুবন সর্দার বাড়ির নং : n0043 বয়স : 69 লিঙ্গ : মহিলা			নাম : বাপি সর্দার পিতার নাম: ভুবন সর্দার বাড়ির নং : n0043 বয়স : 45 লিঙ্গ : পুরুষ			নাম : সনৎ সর্দার পিতার নাম: ভুবন সর্দার বাড়ির নং : n0043 বয়স : 39 লিঙ্গ : পুরুষ		
430	TFH1221803	ফটো উপলব্ধ	431	WB/10/068/186171	ফটো উপলব্ধ	432	TFH1131846	ফটো উপলব্ধ
নাম : সাগরী সর্দার স্বামীর নাম: সনৎ সর্দার বাড়ির নং : n0043 বয়স : 34 লিঙ্গ : মহিলা			নাম : কনা সর্দার পিতার নাম: রনা সর্দার বাড়ির নং : n0043 বয়স : 66 লিঙ্গ : মহিলা			নাম : শ্রাবনী সর্দার স্বামীর নাম: বাপি সর্দার বাড়ির নং : n0043 বয়স : 35 লিঙ্গ : মহিলা		
433	WB/10/068/186174	ফটো উপলব্ধ	434	TFH1196187	ফটো উপলব্ধ	435	TFH0964932	ফটো উপলব্ধ
নাম : আনন্দ সর্দার পিতার নাম: ধনপতি সর্দার বাড়ির নং : n0044 বয়স : 65 লিঙ্গ : পুরুষ			নাম : বিকাশ সর্দার পিতার নাম: আনন্দ সর্দার বাড়ির নং : n0044 বয়স : 39 লিঙ্গ : পুরুষ			নাম : কটা সর্দার পিতার নাম: আনন্দ সর্দার বাড়ির নং : n0044 বয়স : 36 লিঙ্গ : পুরুষ		
436	HRL2423101	ফটো উপলব্ধ	437	HRL2423119	ফটো উপলব্ধ	438	HRL2423127	ফটো উপলব্ধ
নাম : লান্টু সর্দার পিতার নাম: পদা সর্দার বাড়ির নং : n0045 বয়স : 61 লিঙ্গ : পুরুষ			নাম : আশা সর্দার স্বামীর নাম: লান্টু সর্দার বাড়ির নং : n0045 বয়স : 55 লিঙ্গ : মহিলা			নাম : নিয়তি সর্দার স্বামীর নাম: পল্টু সর্দার বাড়ির নং : n0045 বয়স : 46 লিঙ্গ : মহিলা		
439	TFH1131861	ফটো উপলব্ধ	440	TFH1221779	ফটো উপলব্ধ	441	TFH1131820	ফটো উপলব্ধ
নাম : উত্তম সর্দার পিতার নাম: লাল্টু সর্দার বাড়ির নং : n0045 বয়স : 35 লিঙ্গ : পুরুষ			নাম : ফুলি সর্দার স্বামীর নাম: রঘু সর্দার বাড়ির নং : n0046 বয়স : 34 লিঙ্গ : মহিলা			নাম : সুফল সর্দার পিতার নাম: শক্তিপদ সর্দার বাড়ির নং : n0046 বয়স : 35 লিঙ্গ : পুরুষ		
442	TFH1545680	ফটো উপলব্ধ	Q 443	HRL2721512	ফটো উপলব্ধ	444	TFH1545615	ফটো উপলব্ধ
নাম : পূর্ণিমা সর্দার স্বামীর নাম: তরুন সর্দার বাড়ির নং : n0051 বয়স : 29 লিঙ্গ : মহিলা			নাম : মঞ্জু সর্দার স্বামীর নাম: রামপ্রসাদ সর্দার বাড়ির নং : বয়স : 45 লিঙ্গ : মহিলা			নাম : সাধনা সর্দার স্বামীর নাম: নির্মল সর্দার বাড়ির নং : n0046 বয়স : 32 লিঙ্গ : মহিলা		
445	HRL1069574	ফটো উপলব্ধ	446	HRL2423085	ফটো উপলব্ধ	447	HRL2423093	ফটো উপলব্ধ
নাম : শিবানী সর্দার স্বামীর নাম: সুভাষ সর্দার বাড়ির নং : n0048 বয়স : 56 লিঙ্গ : মহিলা			নাম : ছবি সর্দার স্বামীর নাম: তপন সর্দার বাড়ির নং : n0049 বয়স : 65 লিঙ্গ : মহিলা			নাম : কানন সর্দার পিতার নাম: তপন সর্দার বাড়ির নং : n0049 বয়স : 49 লিঙ্গ : পুরুষ		
448	TFH1221787	ফটো উপলব্ধ	449	TFH0233858	ফটো উপলব্ধ	450	WB/10/068/186179	ফটো উপলব্ধ
নাম : টুম্পা সর্দার পিতার নাম: কানন সর্দার বাড়ির নং : n0049 বয়স : 34 লিঙ্গ : মহিলা			নাম : ভাদু সর্দার পিতার নাম: তপন সর্দার বাড়ির নং : n0049 বয়স : 40 লিঙ্গ : পুরুষ			নাম : বাসন্তি সর্দার স্বামীর নাম: রনজিত সর্দার বাড়ির নং : n0051 বয়স : 58 লিঙ্গ : মহিলা		



451 নাম : দিপু সর্দার পিতার নাম: রনজিৎ সর্দার বাড়ির নং : n0051 বয়স : 37 লিঙ্গ : পুরুষ	TFH1131994 ফটো উপলব্ধ	452 নাম : সূর্য সর্দার পিতার নাম: ধুলো সর্দার বাড়ির নং : n0062 বয়স : 33 লিঙ্গ : পুরুষ	TFH1545664 ফটো উপলব্ধ	453 নাম : শিখা সর্দার স্বামীর নাম: সূর্য সর্দার বাড়ির নং : n0062 বয়স : 30 লিঙ্গ : মহিলা	TFH1545706 ফটো উপলব্ধ
454 নাম : কবির মহাঃ মোশারফ হোসেন পিতার নাম: মহঃ সামসুজ্জোহা বাড়ির নং : n0062 বয়স : 41 লিঙ্গ : পুরুষ	HRL2424505 ফটো উপলব্ধ	Q 455 নাম : পুতুল সর্দার পিতার নাম: রামপ্রসাদ সর্দার বাড়ির নং : 0052 বয়স : 27 লিঙ্গ : মহিলা	TFH1753128 ফটো উপলব্ধ	Q 456 নাম : ধানু সর্দার পিতার নাম: রামপ্রসাদ সর্দার বাড়ির নং : 0052 বয়স : 27 লিঙ্গ : পুরুষ	TFH1753177 ফটো উপলব্ধ
457 নাম : বিপ্লু প্রিয়া সর্দার স্বামীর নাম: প্রসেনজিৎ সর্দার বাড়ির নং : 0048 বয়স : 30 লিঙ্গ : মহিলা	TFH1753144 ফটো উপলব্ধ	458 নাম : মঞ্জু সর্দার স্বামীর নাম: ছোটন সর্দার বাড়ির নং : n0062 বয়স : 33 লিঙ্গ : মহিলা	TFH1545722 ফটো উপলব্ধ	459 নাম : ছোটন সর্দার পিতার নাম: ধুলো সর্দার বাড়ির নং : n0062 বয়স : 37 লিঙ্গ : পুরুষ	TFH0924878 ফটো উপলব্ধ
460 নাম : পলাশ সর্দার পিতার নাম: হিরন সর্দার বাড়ির নং : n0047 বয়স : 50 লিঙ্গ : পুরুষ	TFH2214229 ফটো উপলব্ধ	461 নাম : ভারতী সর্দার স্বামীর নাম: ধলু সর্দার বাড়ির নং : n0062 বয়স : 60 লিঙ্গ : মহিলা	TFH2214344 ফটো উপলব্ধ	462 নাম : শ্যাম সর্দার পিতার নাম: অজিত সর্দার বাড়ির নং : 0052 বয়স : 27 লিঙ্গ : পুরুষ	TFH1753151 ফটো উপলব্ধ
463 নাম : অসীমা সর্দার স্বামীর নাম: পলাশ সর্দার বাড়ির নং : n0047 বয়স : 45 লিঙ্গ : মহিলা	TFH2214245 ফটো উপলব্ধ	464 নাম : রওশান কবীর স্বামীর নাম: কবীর মোহাম্মদ মোশারফ হোসেন বাড়ির নং : N0062 বয়স : 32 লিঙ্গ : মহিলা	TFH2226801 ফটো উপলব্ধ	465 নাম : আলিয়া সুলতানা স্বামীর নাম: ইমরান সেখ বাড়ির নং : 0078 বয়স : 28 লিঙ্গ : মহিলা	TFH1753185 ফটো উপলব্ধ
466 নাম : সন্দীপ সাহা পিতার নাম: ঠান্ড গোপাল সাহা বাড়ির নং : 0067 বয়স : 26 লিঙ্গ : পুরুষ	TFH1753086 ফটো উপলব্ধ	467 নাম : মুনমুন সাহা স্বামীর নাম: ঠান্ড গোপাল সাহা বাড়ির নং : n0067 বয়স : 47 লিঙ্গ : মহিলা	HRL1068766 ফটো উপলব্ধ	468 নাম : ঠান্ড গোপাল সাহা পিতার নাম: ধরনীধর সাহা বাড়ির নং : n0067 বয়স : 61 লিঙ্গ : পুরুষ	TFH2027506 ফটো উপলব্ধ
469 নাম : সুদীপা সাহা পিতার নাম: ঠান্ড গোপাল সাহা বাড়ির নং : এন067 বয়স : 23 লিঙ্গ : মহিলা	TFH2244416 ফটো উপলব্ধ	470 নাম : মিলন সেখ পিতার নাম: ফকির সেখ বাড়ির নং : n0077 বয়স : 44 লিঙ্গ : পুরুষ	HRL2721454 ফটো উপলব্ধ	471 নাম : সেরিনা বিবি স্বামীর নাম: নুর আলি বাড়ির নং : n0077 বয়স : 31 লিঙ্গ : মহিলা	TFH1430073 ফটো উপলব্ধ
472 নাম : সদাই সেখ পিতার নাম: রাসেদ সেখ বাড়ির নং : n0078 বয়স : 60 লিঙ্গ : পুরুষ	TFH2027316 ফটো উপলব্ধ	473 নাম : মনোয়ারা বিবি স্বামীর নাম: ফকির সেখ বাড়ির নং : n0077 বয়স : 65 লিঙ্গ : মহিলা	HRL1069228 ফটো উপলব্ধ	474 নাম : টিকু সেখ পিতার নাম: ফকির সেখ বাড়ির নং : n0077 বয়স : 34 লিঙ্গ : পুরুষ	TFH1319581 ফটো উপলব্ধ
475 নাম : আয়ুব সেখ পিতার নাম: রাসেদ সেখ বাড়ির নং : n0078 বয়স : 56 লিঙ্গ : পুরুষ	TFH2214021 ফটো উপলব্ধ	476 নাম : রিনা বিবি স্বামীর নাম: আয়ুব সেখ বাড়ির নং : n0078 বয়স : 50 লিঙ্গ : মহিলা	TFH2214013 ফটো উপলব্ধ	477 নাম : ফকির সেখ পিতার নাম: হাকিম সেখ বাড়ির নং : n0077 বয়স : 80 লিঙ্গ : পুরুষ	HRL2004059 ফটো উপলব্ধ
478 নাম : রাইহান সেখ পিতার নাম: আয়ুব সেখ বাড়ির নং : 0078 বয়স : 29 লিঙ্গ : পুরুষ	TFH1753102 ফটো উপলব্ধ	479 নাম : সিরিন সুলতানা স্বামীর নাম: হাসান সেখ বাড়ির নং : এন0078 বয়স : 26 লিঙ্গ : মহিলা	TFH1889849 ফটো উপলব্ধ	480 নাম : মনিরুল সেখ পিতার নাম: কদর সেখ বাড়ির নং : n0078 বয়স : 35 লিঙ্গ : পুরুষ	TFH1132000 ফটো উপলব্ধ

481 নাম : সেরিকা বিবি স্বামীর নাম: সামসুদ্দিন সেখ বাড়ির নং : n0077 বয়স : 81 লিঙ্গ : মহিলা	TFH2026516 ফটো উপলব্ধ	482 নাম : নুরীবিবি স্বামীর নাম: কদর সেখ বাড়ির নং : n0078 বয়স : 65 লিঙ্গ : মহিলা	HRL2815686 ফটো উপলব্ধ	483 নাম : রূপালী বিবি স্বামীর নাম: মিলন সেখ বাড়ির নং : n0077 বয়স : 33 লিঙ্গ : মহিলা	TFH1319755 ফটো উপলব্ধ
484 নাম : নূর আলি পিতার নাম: সমসুদ্দিন বাড়ির নং : n0077 বয়স : 36 লিঙ্গ : পুরুষ	TFH1319391 ফটো উপলব্ধ	485 নাম : নূরুল সেখ পিতার নাম: কদর সেখ বাড়ির নং : n0078 বয়স : 37 লিঙ্গ : পুরুষ	TFH1131895 ফটো উপলব্ধ	486 নাম : হাসান সেখ পিতার নাম: কদর সেখ বাড়ির নং : n0078 বয়স : 33 লিঙ্গ : পুরুষ	TFH1131952 ফটো উপলব্ধ
487 নাম : নাফিজা বেগম স্বামীর নাম: সদাই সেখ বাড়ির নং : n0078 বয়স : 56 লিঙ্গ : মহিলা	HRL1069384 ফটো উপলব্ধ	488 নাম : মহাঃ রফিউদ্দিন পিতার নাম: সদাই সেখ বাড়ির নং : n0078 বয়স : 36 লিঙ্গ : পুরুষ	TFH0896233 ফটো উপলব্ধ	489 নাম : পারভিন খাতুন স্বামীর নাম: মহাঃ রফিউদ্দিন বাড়ির নং : n0078 বয়স : 30 লিঙ্গ : মহিলা	TFH1545623 ফটো উপলব্ধ
490 নাম : নাজরিমা খাতুন স্বামীর নাম: নরুল সেখ বাড়ির নং : n0078 বয়স : 34 লিঙ্গ : মহিলা	TFH1545656 ফটো উপলব্ধ	491 নাম : ইমরান সেখ পিতার নাম: আয়ুব সেখ বাড়ির নং : n0078 বয়স : 32 লিঙ্গ : পুরুষ	TFH1131796 ফটো উপলব্ধ	492 নাম : সামসুদ্দিন সেখ পিতার নাম: সাহাদত সেখ বাড়ির নং : n0077 বয়স : 91 লিঙ্গ : পুরুষ	HRL2422533 ফটো উপলব্ধ
493 নাম : কদর সেখ পিতার নাম: আব্দুর রাসেদ সেখ বাড়ির নং : n0078 বয়স : 71 লিঙ্গ : পুরুষ	TFH2028215 ফটো উপলব্ধ	494 নাম : হিঙ্গল সেখ পিতার নাম: ফকির সেখ বাড়ির নং : n0077 বয়স : 28 লিঙ্গ : পুরুষ	TFH1619097 ফটো উপলব্ধ	495 নাম : টুম্পা খাতুন স্বামীর নাম: রাইহান সেখ বাড়ির নং : এন0078 বয়স : 25 লিঙ্গ : মহিলা	TFH1889948 ফটো উপলব্ধ
496 নাম : ওদ্যদেব হাজরা পিতার নাম: বিজয় হাজরা বাড়ির নং : এন0029 বয়স : 31 লিঙ্গ : পুরুষ	TFH1889831 ফটো উপলব্ধ	497 নাম : চানু হাজরা স্বামীর নাম: বিজয় হাজরা বাড়ির নং : n0029 বয়স : 63 লিঙ্গ : মহিলা	HRL0328047 ফটো উপলব্ধ	498 নাম : পিঙ্কি হাজরা স্বামীর নাম: বৃন্দাবন হাজরা বাড়ির নং : n0029 বয়স : 32 লিঙ্গ : মহিলা	TFH1319532 ফটো উপলব্ধ
499 নাম : হারধন হাজরা পিতার নাম: বৃন্দাবন হাজরা বাড়ির নং : n0035 বয়স : 54 লিঙ্গ : পুরুষ	HRL2423168 ফটো উপলব্ধ	500 নাম : মালা হাজরা স্বামীর নাম: অমর হাজরা বাড়ির নং : n0035 বয়স : 35 লিঙ্গ : মহিলা	TFH1221829 ফটো উপলব্ধ	501 নাম : সমর হাজরা পিতার নাম: বৃন্দাবন হাজরা বাড়ির নং : n0035 বয়স : 39 লিঙ্গ : পুরুষ	TFH0233981 ফটো উপলব্ধ
502 নাম : দিপালী হাজরা স্বামীর নাম: সমর হাজরা বাড়ির নং : n0035 বয়স : 34 লিঙ্গ : মহিলা	TFH1430024 ফটো উপলব্ধ	503 নাম : পূর্ণিমা হাজরা স্বামীর নাম: নিতাই হাজরা বাড়ির নং : n0035 বয়স : 50 লিঙ্গ : মহিলা	HRL1067511 ফটো উপলব্ধ	504 নাম : দীপক হাজরা পিতার নাম: নিতাই হাজরা বাড়ির নং : n0035 বয়স : 32 লিঙ্গ : পুরুষ	TFH1430198 ফটো উপলব্ধ
505 নাম : জ্যোৎস্না হাজরা স্বামীর নাম: হারধন হাজরা বাড়ির নং : n0035 বয়স : 48 লিঙ্গ : মহিলা	HRL1067537 ফটো উপলব্ধ	506 নাম : নীতেশ হাজরা পিতার নাম: হারধন হাজরা বাড়ির নং : n0035 বয়স : 30 লিঙ্গ : পুরুষ	TFH1430008 ফটো উপলব্ধ	507 নাম : সুখেন হাজরা পিতার নাম: সদানন্দ হাজরা বাড়ির নং : n0087 বয়স : 38 লিঙ্গ : পুরুষ	TFH0964908 ফটো উপলব্ধ
508 নাম : সুধারানী হাজরা স্বামীর নাম: সুখেন হাজরা বাড়ির নং : n0087 বয়স : 32 লিঙ্গ : মহিলা	TFH1430164 ফটো উপলব্ধ	509 নাম : প্রতিমা হাজরা মায়ের নাম: স্বপন হাজরা বাড়ির নং : n0012 বয়স : 63 লিঙ্গ : মহিলা	WB/10/068/186262 ফটো উপলব্ধ	510 নাম : তরুন হাজরা পিতার নাম: স্বপন হাজরা বাড়ির নং : n0012 বয়স : 43 লিঙ্গ : পুরুষ	HRL2423242 ফটো উপলব্ধ



Q 511 নাম : খ্যাত হাজরা স্বামীর নাম: শ্রীদাম হাজরা বাড়ির নং : বয়স : 48 লিঙ্গ : মহিলা	HRL2424612 ফটো উপলব্ধ	512 নাম : প্রশান্ত হাজরা পিতার নাম: জগন্নাথ হাজরা বাড়ির নং : n0013 বয়স : 45 লিঙ্গ : পুরুষ	HRL2423184 ফটো উপলব্ধ	513 নাম : মোরী হাজরা স্বামীর নাম: প্রশান্ত হাজরা বাড়ির নং : n0013 বয়স : 38 লিঙ্গ : মহিলা	HRL2721546 ফটো উপলব্ধ
514 নাম : লিলু হাজরা পিতার নাম: জগন্নাথ হাজরা বাড়ির নং : n0013 বয়স : 39 লিঙ্গ : পুরুষ	HRL2721538 ফটো উপলব্ধ	Q 515 নাম : লক্ষী হাজরা স্বামীর নাম: মাধব হাজরা বাড়ির নং : বয়স : 46 লিঙ্গ : মহিলা	TFH0964981 ফটো উপলব্ধ	Q 516 নাম : ব্রংকেশ হাজরা পিতার নাম: মাধব হাজরা বাড়ির নং : বয়স : 39 লিঙ্গ : পুরুষ	HRL3050994 ফটো উপলব্ধ
517 নাম : শ্যামলি হাজরা স্বামীর নাম: ব্রংকেশ হাজরা বাড়ির নং : n0013 বয়স : 36 লিঙ্গ : মহিলা	TFH0964965 ফটো উপলব্ধ	518 নাম : সুখদেব হাজরা পিতার নাম: নারায়ন হাজরা বাড়ির নং : n0025 বয়স : 42 লিঙ্গ : পুরুষ	HRL2424596 ফটো উপলব্ধ	519 নাম : কুমা হাজরা স্বামীর নাম: সুখদেব হাজরা বাড়ির নং : n0025 বয়স : 35 লিঙ্গ : মহিলা	TFH1221688 ফটো উপলব্ধ
520 নাম : সাক্ষী হাজরা পিতার নাম: নারায়ন হাজরা বাড়ির নং : n0025 বয়স : 29 লিঙ্গ : পুরুষ	TFH1545698 ফটো উপলব্ধ	521 নাম : রবি হাজরা পিতার নাম: শশধর হাজরা বাড়ির নং : n0025 বয়স : 60 লিঙ্গ : পুরুষ	WB/10/068/186254 ফটো উপলব্ধ	522 নাম : পিঙ্কি হাজরা স্বামীর নাম: সুফল হাজরা বাড়ির নং : n0025 বয়স : 35 লিঙ্গ : মহিলা	TFH1131887 ফটো উপলব্ধ
523 নাম : সীমা হাজরা স্বামীর নাম: পরিমল হাজরা বাড়ির নং : n0025 বয়স : 33 লিঙ্গ : মহিলা	TFH1221704 ফটো উপলব্ধ	524 নাম : উন্নতি হাজরা স্বামীর নাম: জয়দেব হাজরা বাড়ির নং : n0026 বয়স : 68 লিঙ্গ : মহিলা	WB/10/068/186264 ফটো উপলব্ধ	525 নাম : শ্রবনী হাজরা স্বামীর নাম: নন্দ গোপাল হাজরা বাড়ির নং : n0014 বয়স : 29 লিঙ্গ : মহিলা	TFH1619162 ফটো উপলব্ধ
526 নাম : মিনি হাজরা স্বামীর নাম: জগন্নাথ হাজরা বাড়ির নং : n0027 বয়স : 68 লিঙ্গ : মহিলা	WB/10/068/186268 ফটো উপলব্ধ	527 নাম : লোহারী হাজরা পিতার নাম: জগন্নাথ হাজরা বাড়ির নং : n0027 বয়স : 41 লিঙ্গ : পুরুষ	HRL2300283 ফটো উপলব্ধ	528 নাম : চিত্ত হাজরা স্বামীর নাম: লোহারী হাজরা বাড়ির নং : n0027 বয়স : 41 লিঙ্গ : মহিলা	HRL2423192 ফটো উপলব্ধ
529 নাম : হামু হাজরা পিতার নাম: জগন্নাথ হাজরা বাড়ির নং : n0027 বয়স : 38 লিঙ্গ : পুরুষ	TFH0964817 ফটো উপলব্ধ	Q 530 নাম : বচন হাজরা পিতার নাম: মনু হাজরা বাড়ির নং : বয়স : 34 লিঙ্গ : পুরুষ	TFH1319615 ফটো উপলব্ধ	531 নাম : সোহাগী হাজরা স্বামীর নাম: বচন হাজরা বাড়ির নং : n0027 বয়স : 32 লিঙ্গ : মহিলা	TFH1319623 ফটো উপলব্ধ
532 নাম : প্রিয়া হাজরা স্বামীর নাম: নিমল হাজরা বাড়ির নং : n0025 বয়স : 31 লিঙ্গ : মহিলা	TFH1430222 ফটো উপলব্ধ	533 নাম : সুফল হাজরা পিতার নাম: নিত্য হাজরা বাড়ির নং : n0025 বয়স : 38 লিঙ্গ : পুরুষ	TFH0964809 ফটো উপলব্ধ	534 নাম : স্বপন হাজরা পিতার নাম: ফেলু হাজরা বাড়ির নং : n0012 বয়স : 71 লিঙ্গ : পুরুষ	TFH2027670 ফটো উপলব্ধ
535 নাম : নিত্য হাজরা পিতার নাম: শশধর হাজরা বাড়ির নং : n0025 বয়স : 65 লিঙ্গ : পুরুষ	TFH2027621 ফটো উপলব্ধ	536 নাম : অমর হাজরা পিতার নাম: বৃন্দাবন হাজরা বাড়ির নং : n0035 বয়স : 40 লিঙ্গ : পুরুষ	HRL2815934 ফটো উপলব্ধ	537 নাম : কল্পনা হাজরা স্বামীর নাম: সদানন্দ হাজরা বাড়ির নং : n0087 বয়স : 61 লিঙ্গ : মহিলা	TFH2028363 ফটো উপলব্ধ
538 নাম : মালতী হাজরা স্বামীর নাম: তরুন হাজরা বাড়ির নং : n0012 বয়স : 38 লিঙ্গ : মহিলা	TFH0964940 ফটো উপলব্ধ	539 নাম : বানী দাসী হাজরা স্বামীর নাম: নিত্য গোপাল হাজরা বাড়ির নং : n0025 বয়স : 61 লিঙ্গ : মহিলা	TFH2027654 ফটো উপলব্ধ	540 নাম : নারায়ণ হাজরা পিতার নাম: শশধর হাজরা বাড়ির নং : n0025 বয়স : 68 লিঙ্গ : পুরুষ	TFH2027092 ফটো উপলব্ধ

541 নাম : যমুনা হাজরা স্বামীর নাম: লিলু হাজরা বাড়ির নং : n0013 বয়স : 33 লিঙ্গ : মহিলা	TFH1221712 ফটো উপলব্ধ	542 নাম : পরিমল হাজরা পিতার নাম: নারায়ন হাজরা বাড়ির নং : n0025 বয়স : 36 লিঙ্গ : পুরুষ	TFH0964957 ফটো উপলব্ধ	543 নাম : নির্মল হাজরা পিতার নাম: নিত্য হাজরা বাড়ির নং : n0025 বয়স : 35 লিঙ্গ : পুরুষ	TFH1221746 ফটো উপলব্ধ
544 নাম : সারথী হাজরা স্বামীর নাম: নারায়ণ হাজরা বাড়ির নং : n0025 বয়স : 63 লিঙ্গ : মহিলা	TFH2027159 ফটো উপলব্ধ	545 নাম : নিরব হাজরা পিতার নাম: স্বপন হাজরা বাড়ির নং : n0111 বয়স : 33 লিঙ্গ : পুরুষ	TFH1700624 ফটো উপলব্ধ	546 নাম : নিমাই হাজরা পিতার নাম: স্বপন হাজরা বাড়ির নং : n0109 বয়স : 28 লিঙ্গ : পুরুষ	TFH1700608 ফটো উপলব্ধ
547 নাম : চুম্বী হাজরা স্বামীর নাম: রাখু হাজরা বাড়ির নং : এন0041 বয়স : 23 লিঙ্গ : মহিলা	TFH2447852 ফটো উপলব্ধ	548 নাম : প্রতিমা হাজরা স্বামীর নাম: ওদ্যদেব হাজরা বাড়ির নং : এন0029 বয়স : 26 লিঙ্গ : মহিলা	TFH1889765 ফটো উপলব্ধ	549 নাম : সন্দীপ হাজরা পিতার নাম: তরুণ হাজরা বাড়ির নং : এন0012 বয়স : 22 লিঙ্গ : পুরুষ	TFH2401099 ফটো উপলব্ধ
550 নাম : উজ্জ্বল হাজরা পিতার নাম: প্রশান্ত হাজরা বাড়ির নং : এন0013 বয়স : 21 লিঙ্গ : পুরুষ	TFH2405561 ফটো উপলব্ধ	551 নাম : রমেশ হাজরা পিতার নাম: হারাধন হাজরা বাড়ির নং : এন0035 বয়স : 24 লিঙ্গ : পুরুষ	TFH2405314 ফটো উপলব্ধ	552 নাম : ইন্দ্রজিৎ হাজরা পিতার নাম: সমর হাজরা বাড়ির নং : এন0035 বয়স : 26 লিঙ্গ : পুরুষ	TFH2405306 ফটো উপলব্ধ
553 নাম : মঙ্গল হাজরা পিতার নাম: জয়দেব হাজরা বাড়ির নং : n0026 বয়স : 32 লিঙ্গ : পুরুষ	TFH1319474 ফটো উপলব্ধ	554 নাম : জয়দেব হাজরা পিতার নাম: উমাপদ হাজরা বাড়ির নং : n0026 বয়স : 72 লিঙ্গ : পুরুষ	HRL2423176 ফটো উপলব্ধ	555 নাম : অষ্টমী হাজরা স্বামীর নাম: মদন হাজরা বাড়ির নং : n0013 বয়স : 32 লিঙ্গ : মহিলা	TFH1319409 ফটো উপলব্ধ
Q 556 নাম : মদন হাজরা পিতার নাম: মাধব হাজরা বাড়ির নং : বয়স : 36 লিঙ্গ : পুরুষ	TFH1221555 ফটো উপলব্ধ	557 নাম : বদু হাজরা পিতার নাম: বিজয় হাজরা বাড়ির নং : n0029 বয়স : 34 লিঙ্গ : পুরুষ	TFH1131655 ফটো উপলব্ধ	558 নাম : রুপা হাজরা স্বামীর নাম: মঙ্গল হাজরা বাড়ির নং : এন0026 বয়স : 26 লিঙ্গ : মহিলা	TFH1889807 ফটো উপলব্ধ
559 নাম : সুব্রত হাজরা পিতার নাম: হৃদয় হাজরা বাড়ির নং : n0102 বয়স : 31 লিঙ্গ : পুরুষ	TFH1222249 ফটো উপলব্ধ	560 নাম : নিভা হাজরা স্বামীর নাম: মিরব হাজরা বাড়ির নং : n0121 বয়স : 29 লিঙ্গ : মহিলা	TFH1700723 ফটো উপলব্ধ	561 নাম : সত্য হাজরা পিতার নাম: নিতাই হাজরা বাড়ির নং : N0035 বয়স : 24 লিঙ্গ : পুরুষ	TFH2227130 ফটো উপলব্ধ
562 নাম : অরুণ হাজরা পিতার নাম: স্বপন হাজরা বাড়ির নং : n0012 বয়স : 40 লিঙ্গ : পুরুষ	HRL2424604 ফটো উপলব্ধ	#2 563 নাম : বিকাশ হাজরা পিতার নাম: ফেলু হাজরা বাড়ির নং : n0014 বয়স : 65 লিঙ্গ : পুরুষ	TFH2213940 ফটো উপলব্ধ	564 নাম : টুলু হাজরা স্বামীর নাম: অভয় হাজরা বাড়ির নং : n0030 বয়স : 52 লিঙ্গ : মহিলা	TFH2028058 ফটো উপলব্ধ
565 নাম : নন্দ গোপাল হাজরা পিতার নাম: বিকাশ হাজরা বাড়ির নং : n0014 বয়স : 32 লিঙ্গ : পুরুষ	TFH1319599 ফটো উপলব্ধ	566 নাম : মমতা হাজরা স্বামীর নাম: অরুণ হাজরা বাড়ির নং : n0012 বয়স : 33 লিঙ্গ : মহিলা	TFH1619154 ফটো উপলব্ধ	567 নাম : অভয় হাজরা পিতার নাম: টনে হাজরা বাড়ির নং : n0030 বয়স : 60 লিঙ্গ : পুরুষ	TFH2028009 ফটো উপলব্ধ
568 নাম : লক্ষ্মী হাজরা স্বামীর নাম: বিকাশ হাজরা বাড়ির নং : n0014 বয়স : 57 লিঙ্গ : মহিলা	HRL2423259 ফটো উপলব্ধ	569 নাম : ইসমা খাতুন স্বামীর নাম: সের মহম্মাদ বাড়ির নং : n0071 বয়স : 37 লিঙ্গ : মহিলা	TFH1221589 ফটো উপলব্ধ	570 নাম : সেখ নুরমহম্মাদ পিতার নাম: আব্দুল আজিজ বাড়ির নং : n0071 বয়স : 69 লিঙ্গ : পুরুষ	TFH2027845 ফটো উপলব্ধ



571	HRL2815660
নাম : শের মহম্মদ পিতার নাম: আব্দুল আজিজ বাড়ির নং : n0071 বয়স : 39 লিঙ্গ : পুরুষ	ফটো উপলব্ধ

572	TFH2027878
নাম : আব্দুল হাসিব পিতার নাম: আব্দুল আজীজ বাড়ির নং : n0071 বয়স : 80 লিঙ্গ : পুরুষ	ফটো উপলব্ধ

573	TFH1590843
নাম : সইফ আহম্মদ পিতার নাম: আব্দুল হাসিব বাড়ির নং : n0071 বয়স : 30 লিঙ্গ : পুরুষ	ফটো উপলব্ধ

574	HRL3050937
নাম : হাসিবা খাতুন পিতার নাম: আব্দুল হাসিব বাড়ির নং : n0071 বয়স : 37 লিঙ্গ : মহিলা	ফটো উপলব্ধ

575	HRL1068501
নাম : সাফিয়া মমতাজ স্বামীর নাম: আব্দুল হাসিব বাড়ির নং : n0071 বয়স : 50 লিঙ্গ : মহিলা	ফটো উপলব্ধ

576	TFH2539369
নাম : অনন্যা মুখর্জি পিতার নাম: কাঞ্চন কুমার মুখর্জি বাড়ির নং : এন00 বয়স : 21 লিঙ্গ : মহিলা	ফটো উপলব্ধ

577	TFH2539393
নাম : অর্পণ কর্মকার পিতার নাম: অপু কর্মকার বাড়ির নং : এন00 বয়স : 19 লিঙ্গ : পুরুষ	ফটো উপলব্ধ





578	1	TFH2582476
নাম : সাকিল ইসলাম পিতার নাম: সফিকুল ইসলাম বাড়ির নং : সফিকুল হাউস বয়স : 19 লিঙ্গ : পুরুষ		
ফটো উপলব্ধ		

579	1	TFH2583797
নাম : বিষ্ণু মাঝী পিতার নাম: সন্যাসী মাঝী বাড়ির নং : এন0032 বয়স : 20 লিঙ্গ : পুরুষ		
ফটো উপলব্ধ		

580	1	TFH2590016
নাম : বিপ্লব সর্দার পিতার নাম: প্রভাত সর্দার বাড়ির নং : 1 বয়স : 26 লিঙ্গ : পুরুষ		
ফটো উপলব্ধ		

581	1	TFH2590479
নাম : বানেশ্বর মাঝী পিতার নাম: কাজল মাঝী বাড়ির নং : এন099 বয়স : 19 লিঙ্গ : পুরুষ		
ফটো উপলব্ধ		

582	1	TFH2590511
নাম : রেখা খাতুন স্বামীর নাম: সরিফুল সেখ বাড়ির নং : এন0080 বয়স : 23 লিঙ্গ : মহিলা		
ফটো উপলব্ধ		

নির্বাচক সংখ্যার সারসংক্ষেপ :

A) নির্বাচকের সংখ্যা :

	নির্বাচক তালিকার প্রকৃতি	নির্বাচক তালিকার পরিচিতি :	নির্বাচকের সংখ্যা :				
			পুরুষ	মহিলা	তৃতীয় লিঙ্গ	মোট	
I	মূল তালিকা	মূল তালিকা	বিশেষ নিবিড় সংশোধন ২০২৬ এর চূড়ান্ত ভোটার তালিকার সহিত 06-04-2026 তারিখ অবধি সংশোধিত নির্বাচক তালিকা	301	276	0	577
II	1- সংযোজন তালিকা	সংযোজনী 1	বিশেষ সংক্ষিপ্ত সংশোধন 2026	0	0	0	0
		সংযোজনী 2	ধারাবাহিক সংশোধন 2026	4	1	0	5
		মোট		4	1	0	5
III	2- বিয়োজন তালিকা	সংযোজনী 1	বিশেষ সংক্ষিপ্ত সংশোধন 2026	4	4	0	8
		সংযোজনী 2	ধারাবাহিক সংশোধন 2026	0	0	0	0
		মোট		4	4	0	8
IV	'লিঙ্গ ক্ষেত্রের' পরিবর্তনের কারণে পার্থক্য			0	0	0	0
V	বিচারপ্রক্রিয়ার অধীনস্থ			0	0	0	0
VI	বিচার বিভাগীয় আধিকারিক কর্তৃক বিচারপূর্বক নিষ্পত্তির পর বিয়োজিত			0	2	0	2
নির্বাচকের মোট সংখ্যা (I+II-III+IV-V-VI)				301	271	0	572

B) ক্রটি সংশোধনের সংখ্যা :

নির্বাচক তালিকার প্রকৃতি	নির্বাচক তালিকার পরিচিতি :	ক্রটি সংশোধনের সংখ্যা :
সংযোজনী 1	বিশেষ সংক্ষিপ্ত সংশোধন 2026	0
সংযোজনী 2	ধারাবাহিক সংশোধন 2026	2
	মোট	2

নির্বাচক নিবন্ধন আধিকারিকের স্বাক্ষর

E-মৃত, S-স্থানান্তরিত, R-একাধিকবার অন্তর্ভুক্ত, M-নিখোঁজ, Q-যোগ্য নহে