



নির্বাচক তালিকা 2026 S25 পশ্চিমবঙ্গ

বিধানসভা নির্বাচনক্ষেত্রের নং, নাম ও সংরক্ষণের স্থিতি : 7 - দিনহাটা (সাধারণ)		অংশ নং : 187																			
বিধানসভা নির্বাচনক্ষেত্রটি যে লোকসভা নির্বাচনক্ষেত্রের / ক্ষেত্রসমূহের অন্তর্ভুক্ত তার নং, নাম ও সংরক্ষণ স্থিতি : 1 - কুচবিহার (তপশীলি জাতি)																					
1. সংশোধনের পূর্ণ বিবরণ																					
সংশোধনের বৎসর :	2026	নির্বাচক তালিকার পরিচিতি : বিশেষ নিবিড় সংশোধন ২০২৬ এর চূড়ান্ত ভোটার তালিকার সহিত 06-04-2026 তারিখ অবধি সংশোধিত নির্বাচক তালিকা																			
ভিত্তি তারিখ :	01-01-2026																				
সংশোধনের প্রকৃতি :	ধারাবাহিক সংশোধন 2026																				
প্রকাশনার তারিখ :	06-04-2026																				
2. অংশ ও নির্বাচনী এলাকার পূর্ণ বিবরণ :																					
অংশের ভাগ নং ও নাম :																					
1-সাদিয়ালের কুঠী (উত্তর)		<table border="1" style="width: 100%; border-collapse: collapse;"> <tr> <td style="width: 50%;">প্রধান শহর/গ্রাম</td> <td style="width: 50%;">: সাদিয়ালের কুঠী</td> </tr> <tr> <td>ওয়ার্ড</td> <td>:</td> </tr> <tr> <td>থানা</td> <td>: সাহেবগঞ্জ</td> </tr> <tr> <td>গ্রাম পঞ্চগায়েত</td> <td>: চৌধুরীহাট</td> </tr> <tr> <td>ব্লক</td> <td>: দিনহাটা-২</td> </tr> <tr> <td>মহকুমা</td> <td>: দিনহাটা</td> </tr> <tr> <td>জেলা</td> <td>: কুচবিহার</td> </tr> <tr> <td>পিন</td> <td>: 736168</td> </tr> </table>				প্রধান শহর/গ্রাম	: সাদিয়ালের কুঠী	ওয়ার্ড	:	থানা	: সাহেবগঞ্জ	গ্রাম পঞ্চগায়েত	: চৌধুরীহাট	ব্লক	: দিনহাটা-২	মহকুমা	: দিনহাটা	জেলা	: কুচবিহার	পিন	: 736168
প্রধান শহর/গ্রাম	: সাদিয়ালের কুঠী																				
ওয়ার্ড	:																				
থানা	: সাহেবগঞ্জ																				
গ্রাম পঞ্চগায়েত	: চৌধুরীহাট																				
ব্লক	: দিনহাটা-২																				
মহকুমা	: দিনহাটা																				
জেলা	: কুচবিহার																				
পিন	: 736168																				
3. ভোট গ্রহন কেন্দ্রের পূর্ণ বিবরণ :																					
ভোট গ্রহন কেন্দ্রের নং, নাম :		ভোট গ্রহন কেন্দ্রের শ্রেণী :		গ্রামীণ																	
187 - সাদিয়ালের কুঠী এইডেড প্রাই: স্কুল		এই অংশে সহায়ক ভোটগ্রহন কেন্দ্রের সংখ্যা		0																	
ভোট গ্রহন কেন্দ্রের ঠিকানা :		:																			
সাদিয়ালের কুঠী এইডেড প্রাই: স্কুল, কক্ষ নং-১, সাদিয়ালের কুঠী																					
4. নির্বাচকের সংখ্যা :																					
প্রথম ক্রমিক নং	শেষ ক্রমিক নং	মোট সংখ্যা																			
		পুরুষ	মহিলা	তৃতীয় লিঙ্গ	মোট																
1	1175	541	533	0	1074																

নির্বাচক নিবন্ধন আধিকারিকের স্বাক্ষর

Nazri Naksha

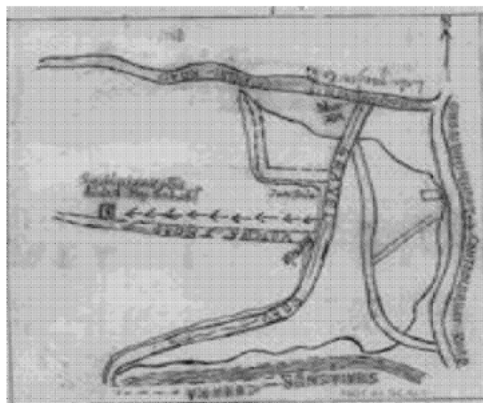

Google Map View

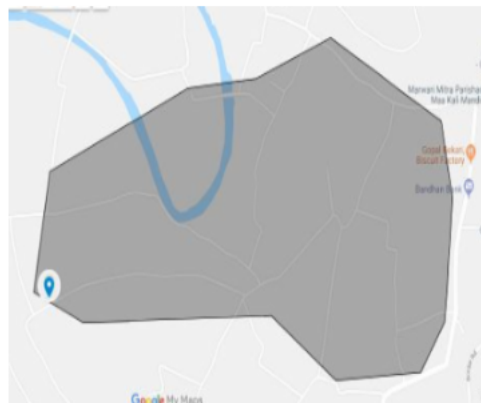

Polling Station Building Front View



Polling Station Front View



Cad View

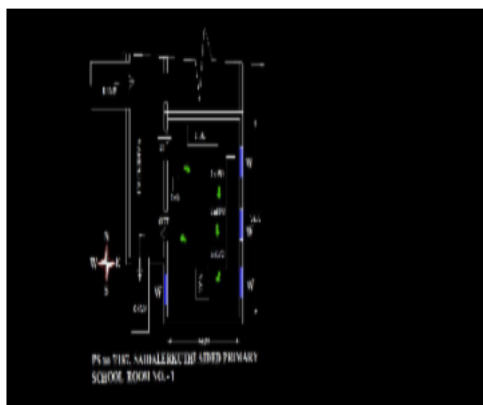

Key MAP View

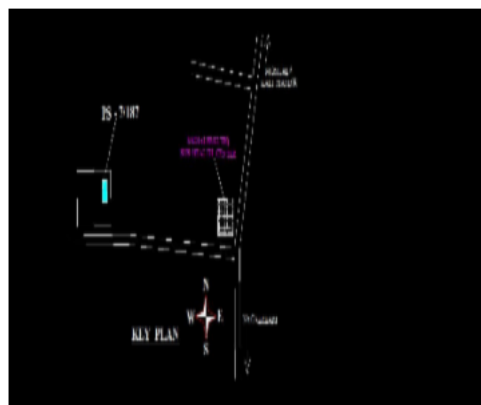

1 নাম : মিয়া হাচেন আলী পিতার নাম: আকবর আলী বাড়ির নং : না বয়স : 54 লিঙ্গ : পুরুষ	KRM1702323 ফটো উপলব্ধ	2 নাম : আসরাফ আলী সেখ পিতার নাম: আব্দুল জব্বার বাড়ির নং : n0325 বয়স : 49 লিঙ্গ : পুরুষ	RNL2934255 ফটো উপলব্ধ	3 নাম : জয়ন্তী (বর্মন) মোদক স্বামীর নাম: চন্দন মোদক বাড়ির নং : n0353 বয়স : 34 লিঙ্গ : মহিলা	RNL1553858 ফটো উপলব্ধ
4 নাম : রত্না দাস (মোদক) স্বামীর নাম: মিঠুন দাস বাড়ির নং : n0095 বয়স : 33 লিঙ্গ : মহিলা	RNL1736974 ফটো উপলব্ধ	5 নাম : সান্ত্বনা অধিকারী বর্মন স্বামীর নাম: অবিলাশ বর্মন বাড়ির নং : সাদিয়ালের কুঠী বয়স : 32 লিঙ্গ : মহিলা	RNL2115657 ফটো উপলব্ধ	6 নাম : রাহুল আমিন পিতার নাম: হামিদুল মিয়া বাড়ির নং : না বয়স : 28 লিঙ্গ : পুরুষ	RNL2246445 ফটো উপলব্ধ
7 নাম : সামিমা নূর পিতার নাম: নূর মহম্মদ মিয়া বাড়ির নং : n04122 বয়স : 30 লিঙ্গ : মহিলা	RNL1998723 ফটো উপলব্ধ	8 নাম : হবিবা সুলতানা স্বামীর নাম: রাহুল আমিন বাড়ির নং : এন0305 বয়স : 25 লিঙ্গ : মহিলা	RNL2604775 ফটো উপলব্ধ	9 নাম : রাহুল আমিন পিতার নাম: আবুল হোসেন বাড়ির নং : n0305 বয়স : 38 লিঙ্গ : পুরুষ	KRM2704880 ফটো উপলব্ধ
10 নাম : রহিমা বিবি স্বামীর নাম: রুস্তম মিয়া বাড়ির নং : n0072 বয়স : 50 লিঙ্গ : মহিলা	RNL3266269 ফটো উপলব্ধ	11 নাম : অশেদুল মিয়া পিতার নাম: মোস্তা মিয়া বাড়ির নং : 180 বয়স : 22 লিঙ্গ : পুরুষ	RNL3094174 ফটো উপলব্ধ	12 নাম : মল্লিকা বিবি স্বামীর নাম: বাবলু মিয়া বাড়ির নং : n0072 বয়স : 44 লিঙ্গ : মহিলা	KRM1617240 ফটো উপলব্ধ
13 নাম : নাছিরন বিবি স্বামীর নাম: এন্থর আলি বাড়ির নং : n0073 বয়স : 57 লিঙ্গ : মহিলা	KRM0622985 ফটো উপলব্ধ	14 নাম : বাবলু মিয়া পিতার নাম: বছির মিয়া বাড়ির নং : n0072 বয়স : 52 লিঙ্গ : পুরুষ	WB/01/007/291502 ফটো উপলব্ধ	15 নাম : মাহাবুল ইসলাম পিতার নাম: বাবলু মিয়া বাড়ির নং : না বয়স : 22 লিঙ্গ : পুরুষ	RNL3156833 ফটো উপলব্ধ
16 নাম : এনছার আলী পিতার নাম: বাচ্চা মিয়া বাড়ির নং : n0073 বয়স : 66 লিঙ্গ : পুরুষ	KRM0622977 ফটো উপলব্ধ	17 নাম : রুস্তম মিয়া পিতার নাম: বছির মিয়া বাড়ির নং : n0072 বয়স : 52 লিঙ্গ : পুরুষ	RNL3324308 ফটো উপলব্ধ	18 নাম : বাব মিয়া পিতার নাম: এনছার আলী বাড়ির নং : n0073 বয়স : 33 লিঙ্গ : পুরুষ	RNL1518976 ফটো উপলব্ধ
19 নাম : এনছার আলী পিতার নাম: বছির মিয়া বাড়ির নং : n0072 বয়স : 59 লিঙ্গ : পুরুষ	WB/01/007/291474 ফটো উপলব্ধ	20 নাম : আনোয়ারা বিবি স্বামীর নাম: এনছার আলী বাড়ির নং : n0072 বয়স : 54 লিঙ্গ : মহিলা	RNL3291184 ফটো উপলব্ধ	21 নাম : রবিউল মিয়া পিতার নাম: রুস্তম মিয়া বাড়ির নং : n0072 বয়স : 28 লিঙ্গ : পুরুষ	RNL2600567 ফটো উপলব্ধ
22 নাম : আর্শেদ আলী পিতার নাম: এন্থর আলী বাড়ির নং : না বয়স : 21 লিঙ্গ : পুরুষ	RNL3156957 ফটো উপলব্ধ	23 নাম : মিন্টু আলী পিতার নাম: বছির উদ্দিন সেখ বাড়ির নং : না বয়স : 36 লিঙ্গ : পুরুষ	RNL1521111 ফটো উপলব্ধ	24 নাম : মোস্তা মিয়া পিতার নাম: বছির মিয়া বাড়ির নং : n0072 বয়স : 57 লিঙ্গ : পুরুষ	RNL3281185 ফটো উপলব্ধ
25 নাম : বছর উদ্দিন মিয়া পিতার নাম: জহর উদ্দিন মিয়া বাড়ির নং : n0323 বয়স : 69 লিঙ্গ : পুরুষ	WB/01/007/291022 ফটো উপলব্ধ	26 নাম : রথীন কৃষ্ণ দাস পিতার নাম: রতন কৃষ্ণ দাস বাড়ির নং : n0207 বয়স : 39 লিঙ্গ : পুরুষ	KRM2286185 ফটো উপলব্ধ	27 নাম : তনুশ্রী দাস (দে) স্বামীর নাম: রথীন কৃষ্ণ দাস বাড়ির নং : n0207 বয়স : 36 লিঙ্গ : মহিলা	RNL1519321 ফটো উপলব্ধ
28 নাম : জাহাঙ্গীর খন্দকার পিতার নাম: আজিমুল খন্দকার বাড়ির নং : n0402 বয়স : 37 লিঙ্গ : পুরুষ	RNL1999515 ফটো উপলব্ধ	29 নাম : আর্জিনা খাতুন পিতার নাম: আজিজুল খন্দকার বাড়ির নং : n0399 বয়স : 30 লিঙ্গ : মহিলা	RNL1999663 ফটো উপলব্ধ	30 নাম : মাল্পি খাতুন স্বামীর নাম: গোলাপ হুসেন মিয়া বাড়ির নং : 112 বয়স : 27 লিঙ্গ : মহিলা	RNL3033479 ফটো উপলব্ধ

31	KRM2286037	ফটো উপলব্ধ	32	RNL1869296	ফটো উপলব্ধ	33	RNL1630433	ফটো উপলব্ধ
নাম : আলমিনা খাতুন পিতার নাম: আবুল হোসেন বাড়ির নং : n0256 বয়স : 42 লিঙ্গ : মহিলা			নাম : কোহিনুর খাতুন পিতার নাম: আব্দুল হালিম বাড়ির নং : না বয়স : 33 লিঙ্গ : মহিলা			নাম : লতিফা খাতুন (বিবি) স্বামীর নাম: বছরউদ্দিন সেখ বাড়ির নং : না বয়স : 33 লিঙ্গ : মহিলা		
34	RNL2001782	ফটো উপলব্ধ	35	RNL2954402	ফটো উপলব্ধ	36	KRM2286243	ফটো উপলব্ধ
নাম : এলেমা খাতুন বিবি স্বামীর নাম: হোসেন আলী সেখ বাড়ির নং : না বয়স : 38 লিঙ্গ : মহিলা			নাম : শুভজিৎ ঘোষ পিতার নাম: মুগাল কান্তি ঘোষ বাড়ির নং : নিউ বয়স : 24 লিঙ্গ : পুরুষ			নাম : সৌমেন ঘোষ পিতার নাম: সমরেন্দ্রনাথ ঘোষ বাড়ির নং : n0035 বয়স : 39 লিঙ্গ : পুরুষ		
37	RNL3034709	ফটো উপলব্ধ	38	KRM1618206	ফটো উপলব্ধ	39	RNL0808642	ফটো উপলব্ধ
নাম : সৌভিক ঘোষ পিতার নাম: ভজন ঘোষ বাড়ির নং : n0473 বয়স : 23 লিঙ্গ : পুরুষ			নাম : সন্দীপ ঘোষ পিতার নাম: সমরেন্দ্র ঘোষ বাড়ির নং : n0035 বয়স : 43 লিঙ্গ : পুরুষ			নাম : সৌরভ ঘোষ পিতার নাম: সমরেন্দ্র নাথ ঘোষ বাড়ির নং : n0035 বয়স : 38 লিঙ্গ : পুরুষ		
40	WB/01/007/294297	ফটো উপলব্ধ	41	RNL1432236	ফটো উপলব্ধ	42	WB/01/007/291520	ফটো উপলব্ধ
নাম : শিপ্রা ঘোষ স্বামীর নাম: সমরেন্দ্রনাথ ঘোষ বাড়ির নং : n0035 বয়স : 66 লিঙ্গ : মহিলা			নাম : কার্তিক পিতার নাম: হরিশ বাড়ির নং : n0295 বয়স : 35 লিঙ্গ : পুরুষ			নাম : আরতী চৌধুরী স্বামীর নাম: কৃষ্ণপদ চৌধুরী বাড়ির নং : n0025 বয়স : 71 লিঙ্গ : মহিলা		
43	RNL3175528	ফটো উপলব্ধ	44	KDC1704717	ফটো উপলব্ধ	45	KRM2619161	ফটো উপলব্ধ
নাম : লিংকন চৌধুরী পিতার নাম: কৃষ্ণপদ চৌধুরী বাড়ির নং : n0025 বয়স : 51 লিঙ্গ : পুরুষ			নাম : শম্পা দেবগুপ্ত (চৌধুরী) স্বামীর নাম: লিটন চৌধুরী বাড়ির নং : n0025 বয়স : 49 লিঙ্গ : মহিলা			নাম : স্বপ্না রায় (চৌধুরী) স্বামীর নাম: লিংকন চৌধুরী বাড়ির নং : n0025 বয়স : 39 লিঙ্গ : মহিলা		
46	RNL3203387	ফটো উপলব্ধ	47	WB/01/007/291206	ফটো উপলব্ধ	48	KRM2704914	ফটো উপলব্ধ
নাম : লুনেতা চৌধুরী মায়ের নাম: সন্ধ্যা চৌধুরী বাড়ির নং : 538 বয়স : 21 লিঙ্গ : মহিলা			নাম : শকুন্তলা চৌহান স্বামীর নাম: মথুরা চৌহান বাড়ির নং : n0005 বয়স : 71 লিঙ্গ : মহিলা			নাম : অমিত চৌহান পিতার নাম: মন্টু চৌহান বাড়ির নং : n0006 বয়স : 42 লিঙ্গ : মহিলা		
49	KRM1616051	ফটো উপলব্ধ	50	WB/01/007/291315	ফটো উপলব্ধ	51	RNL2600583	ফটো উপলব্ধ
নাম : অলোক চৌহান মায়ের নাম: শকুন্তলা চৌহান বাড়ির নং : n0005 বয়স : 44 লিঙ্গ : পুরুষ			নাম : মন্টু চৌহান পিতার নাম: রামহিত চৌহান বাড়ির নং : n0006 বয়স : 71 লিঙ্গ : পুরুষ			নাম : মায়ী চৌহান স্বামীর নাম: অমিত চৌহান বাড়ির নং : N0006 বয়স : 33 লিঙ্গ : মহিলা		
52	RNL1633452	ফটো উপলব্ধ	53	KRM1759174	ফটো উপলব্ধ	54	WB/01/007/276091	ফটো উপলব্ধ
নাম : তনয় কৃষ্ণ দাস পিতার নাম: রতন কৃষ্ণ দাস বাড়ির নং : সাদিয়ালের কুঠী বয়স : 39 লিঙ্গ : পুরুষ			নাম : পূর্ণিমা দাস স্বামীর নাম: রতনকৃষ্ণ দাস বাড়ির নং : n0225 বয়স : 56 লিঙ্গ : মহিলা			নাম : গঙ্গা দাস স্বামীর নাম: বাবলু দাস বাড়ির নং : n0390 বয়স : 56 লিঙ্গ : মহিলা		
55	RNL1518877	ফটো উপলব্ধ	56	RNL2608222	ফটো উপলব্ধ	57	RNL2836872	ফটো উপলব্ধ
নাম : অনূপ কৃষ্ণ দাস পিতার নাম: রতন কৃষ্ণ দাস বাড়ির নং : n0277 বয়স : 37 লিঙ্গ : পুরুষ			নাম : উজ্জ্বলা দাস ভট্ট স্বামীর নাম: অনূপ কৃষ্ণ দাস বাড়ির নং : এন0277 বয়স : 27 লিঙ্গ : মহিলা			নাম : অর্জুনকুমার দাস পিতার নাম: সতীশচন্দ্র দাস বাড়ির নং : n0009 বয়স : 67 লিঙ্গ : পুরুষ		
58	RNL1519255	ফটো উপলব্ধ	59	RNL1737030	ফটো উপলব্ধ	60	WB/01/007/291507	ফটো উপলব্ধ
নাম : সুপর্ণা দাস পিতার নাম: গীরেন্দ্র চন্দ্র দাস বাড়ির নং : n0024 বয়স : 34 লিঙ্গ : মহিলা			নাম : গঙ্গা দাস(মন্ডল) স্বামীর নাম: গৌতম কুমার দাস বাড়ির নং : n0029 বয়স : 36 লিঙ্গ : মহিলা			নাম : গৌতম কুমার দাস পিতার নাম: যোগেন্দ্র দাস বাড়ির নং : n0029 বয়স : 53 লিঙ্গ : পুরুষ		

61	RNL2130490	ফটো উপলব্ধ	62	RNL2564102	ফটো উপলব্ধ	63	RNL1519016	ফটো উপলব্ধ	
নাম : স্বপন দাস পিতার নাম: সুভাষ দাস বাড়ির নং : n0045 বয়স : 29 লিঙ্গ : পুরুষ			নাম : দুলাল দাস পিতার নাম: দিনেশ চন্দ্র দাস বাড়ির নং : n0045 বয়স : 27 লিঙ্গ : পুরুষ			নাম : গোবিন্দ দাস মায়ের নাম: ময়না দাস বাড়ির নং : n0045 বয়স : 37 লিঙ্গ : পুরুষ			
64	RNL1737105	ফটো উপলব্ধ	65	WB/01/007/291152	ফটো উপলব্ধ	66	RNL2245835	ফটো উপলব্ধ	
নাম : সম্পা দাস (সরকার) স্বামীর নাম: নেপাল চন্দ্র দাস বাড়ির নং : n0045 বয়স : 33 লিঙ্গ : মহিলা			নাম : কামিনী দাস স্বামীর নাম: গীরেনচন্দ্র দাস বাড়ির নং : n0024 বয়স : 63 লিঙ্গ : মহিলা			নাম : পুশংকর দাস পিতার নাম: দীনেশ চন্দ্র দাস বাড়ির নং : n0045 বয়স : 28 লিঙ্গ : পুরুষ			
67	RNL1998095	ফটো উপলব্ধ	68	RNL2130656	ফটো উপলব্ধ	69	RNL0809418	ফটো উপলব্ধ	
নাম : মিরুন দাস পিতার নাম: বাবলু দাস বাড়ির নং : n0384 বয়স : 33 লিঙ্গ : পুরুষ			নাম : রুমা (দে) দাস স্বামীর নাম: তনয় কৃষ্ণ দাস বাড়ির নং : n0270 বয়স : 29 লিঙ্গ : মহিলা			নাম : স্বপ্না দাস স্বামীর নাম: সুভাষ দাস বাড়ির নং : n0045 বয়স : 57 লিঙ্গ : মহিলা			
70	RNL2130474	ফটো উপলব্ধ	71	KRM2286268	ফটো উপলব্ধ	72	KRM2461853	ফটো উপলব্ধ	
নাম : তপন দাস পিতার নাম: সুভাষ দাস বাড়ির নং : n0045 বয়স : 31 লিঙ্গ : পুরুষ			নাম : নেপাল চন্দ্র দাস পিতার নাম: ক্ষিতীশ চন্দ্র দাস বাড়ির নং : n0045 বয়স : 40 লিঙ্গ : পুরুষ			নাম : রুমি দাস (সরকার) স্বামীর নাম: প্রদীপ দাস বাড়ির নং : n0024 বয়স : 46 লিঙ্গ : মহিলা			
73	RNL1868348	ফটো উপলব্ধ	74	WB/01/007/291541	ফটো উপলব্ধ	75	WB/01/007/291540	ফটো উপলব্ধ	
নাম : অনিমা (মোদক) দাস স্বামীর নাম: গোবিন্দ দাস বাড়ির নং : n0045 বয়স : 34 লিঙ্গ : মহিলা			নাম : দিনেশচন্দ্র দাস পিতার নাম: ক্ষিতীশচন্দ্র দাস বাড়ির নং : n0045 বয়স : 56 লিঙ্গ : পুরুষ			নাম : প্রদীপকুমার দাস পিতার নাম: গীরেনচন্দ্র দাস বাড়ির নং : n0024 বয়স : 56 লিঙ্গ : পুরুষ			
76	KRM1759307	ফটো উপলব্ধ	77	RNL2504629	ফটো উপলব্ধ	78	RNL3249786	ফটো উপলব্ধ	
নাম : মীনা দাস স্বামীর নাম: দিনেশ চন্দ্র দাস বাড়ির নং : n0045 বয়স : 48 লিঙ্গ : মহিলা			নাম : বিউটি দাস (মোদক) স্বামীর নাম: তপন দাস বাড়ির নং : n0045 বয়স : 28 লিঙ্গ : মহিলা			নাম : দেবযানী মোদক দাস স্বামীর নাম: পুশ শঙ্কর বাড়ির নং : 036 বয়স : 21 লিঙ্গ : মহিলা			
79	RNL1736719	ফটো উপলব্ধ	80	RNL2836831	ফটো উপলব্ধ	81	RNL0809509	ফটো উপলব্ধ	
নাম : মিরুন দাস পিতার নাম: গোপাল দাস বাড়ির নং : n0379 বয়স : 34 লিঙ্গ : পুরুষ			নাম : বীণা রয় দাস স্বামীর নাম: অজিত কুমার দাস বাড়ির নং : n0009 বয়স : 53 লিঙ্গ : মহিলা			নাম : বিউটি দাস (বর্মন) স্বামীর নাম: ইন্দ্রজিৎ বর্মন বাড়ির নং : n0205 বয়স : 38 লিঙ্গ : মহিলা			
82	RNL2931871	ফটো উপলব্ধ	83	RNL1633379	ফটো উপলব্ধ	84	RNL1868371	ফটো উপলব্ধ	
নাম : অরুণ দে পিতার নাম: দিলিপ দে বাড়ির নং : n0028 বয়স : 32 লিঙ্গ : পুরুষ			নাম : দেবজ্যোতি দে পিতার নাম: নির্মল কুমার দে বাড়ির নং : n0321 বয়স : 33 লিঙ্গ : পুরুষ			নাম : দীপ্তি রানি সরকার স্বামীর নাম: দীপঙ্কর কুমার সরকার বাড়ির নং : n0028 বয়স : 32 লিঙ্গ : মহিলা			
85	RNL1518695	ফটো উপলব্ধ	86	KRM1759711	ফটো উপলব্ধ	87	RNL1518943	ফটো উপলব্ধ	
নাম : মামনি দেবনাথ (সরকার) স্বামীর নাম: পংকজ কুমার সরকার বাড়ির নং : n0028 বয়স : 37 লিঙ্গ : মহিলা			নাম : শংকর কুমার সরকার পিতার নাম: নরেশচন্দ্র সরকার বাড়ির নং : n0028 বয়স : 46 লিঙ্গ : পুরুষ			নাম : স্বপ্না (মালাকার) সরকার স্বামীর নাম: শংকর কুমার সরকার বাড়ির নং : n0028 বয়স : 35 লিঙ্গ : মহিলা			
88	WB/01/007/291045	ফটো উপলব্ধ	89	RNL2686020	ফটো উপলব্ধ	Q	90	KRM2704781	ফটো উপলব্ধ
নাম : পঙ্কজকুমার সরকার পিতার নাম: নরেশচন্দ্র সরকার বাড়ির নং : n0028 বয়স : 49 লিঙ্গ : পুরুষ			নাম : নির্মল কুমার দে পিতার নাম: নিতাই চন্দ্র দে বাড়ির নং : n0267 বয়স : 66 লিঙ্গ : পুরুষ			নাম : কনকলতা দে স্বামীর নাম: দিলিপ দে বাড়ির নং : n0028 বয়স : 81 লিঙ্গ : মহিলা			

91 নাম : পারিজাত দে পিতার নাম: নির্মল কুমার দে বাড়ির নং : n0320 বয়স : 40 লিঙ্গ : পুরুষ	KRM2285914 ফটো উপলব্ধ	92 নাম : স্নিগাধ সেন দে স্বামীর নাম: পারিজাত দে বাড়ির নং : n0320 বয়স : 28 লিঙ্গ : মহিলা	RNL2223709 ফটো উপলব্ধ	93 নাম : দীপকর সরকার পিতার নাম: নরেশ চন্দ্র সরকার বাড়ির নং : n0028 বয়স : 45 লিঙ্গ : পুরুষ	KRM1759380 ফটো উপলব্ধ
94 নাম : রুপ দে স্বামীর নাম: নির্মল কুমার দে বাড়ির নং : n0258 বয়স : 62 লিঙ্গ : মহিলা	RNL2686038 ফটো উপলব্ধ	95 নাম : কপন দে পিতার নাম: লিপ দে বাড়ির নং : n0028 বয়স : 40 লিঙ্গ : পুরুষ	RNL0800631 ফটো উপলব্ধ	96 নাম : মিজানুর মিয়া স্বামীর নাম: নরেশচন্দ্র সরকার বাড়ির নং : n0028 বয়স : 66 লিঙ্গ : মহিলা	RNL2803724 ফটো উপলব্ধ
97 নাম : অনিরুদ্ধ দে সরকার পিতার নাম: মানিক চন্দ্র দে সরকার বাড়ির নং : n0313 বয়স : 37 লিঙ্গ : পুরুষ	KRM2619211 ফটো উপলব্ধ	98 নাম : নিলীমা দে সরকার স্বামীর নাম: মানিকচন্দ্র দে সরকার বাড়ির নং : n0247 বয়স : 68 লিঙ্গ : মহিলা	WB/01/007/291273 ফটো উপলব্ধ	99 নাম : মানিকচন্দ্র দে সরকার পিতার নাম: নরেশচন্দ্র দে সরকার বাড়ির নং : n0312 বয়স : 78 লিঙ্গ : পুরুষ	WB/01/007/291211 ফটো উপলব্ধ
100 নাম : গীতারানী দেব স্বামীর নাম: শচীনচন্দ্র দেব বাড়ির নং : n0259 বয়স : 66 লিঙ্গ : মহিলা	WB/01/007/294105 ফটো উপলব্ধ	101 নাম : ভবানী বর্জবাসী স্বামীর নাম: সর্বানন্দ বর্জবাসী বাড়ির নং : n0254 বয়স : 69 লিঙ্গ : মহিলা	RNL2990240 ফটো উপলব্ধ	102 নাম : হাকালী বর্জবাসী স্বামীর নাম: সরেন বর্জবাসী বাড়ির নং : n0236 বয়স : 74 লিঙ্গ : মহিলা	WB/01/007/294196 ফটো উপলব্ধ
103 নাম : বিউটি বর্জবাসী স্বামীর নাম: মনভোলা বর্জবাসী বাড়ির নং : n0262 বয়স : 55 লিঙ্গ : মহিলা	WB/01/007/294291 ফটো উপলব্ধ	104 নাম : গীতা বর্জবাসী স্বামীর নাম: কাচু বর্জবাসী বাড়ির নং : n0245 বয়স : 66 লিঙ্গ : মহিলা	WB/01/007/294518 ফটো উপলব্ধ	105 নাম : মালতি বর্জবাসী স্বামীর নাম: যোগেশ বর্জবাসী বাড়ির নং : n0342 বয়স : 72 লিঙ্গ : মহিলা	WB/01/007/294229 ফটো উপলব্ধ
106 নাম : হরেকৃষ্ণ সর্দার পিতার নাম: পঞ্চানন সর্দার বাড়ির নং : সাদিয়ালের কুঠি বয়স : 62 লিঙ্গ : পুরুষ	KJC1292861 ফটো উপলব্ধ	107 নাম : বিষ্ণু বর্জবাসী পিতার নাম: মনভোলা বর্জবাসী বাড়ির নং : NO 0327 বয়স : 26 লিঙ্গ : পুরুষ	RNL2598746 ফটো উপলব্ধ	108 নাম : ধনবালা বর্জবাসী স্বামীর নাম: বিনোদ বর্জবাসী বাড়ির নং : n0233 বয়স : 66 লিঙ্গ : মহিলা	WB/01/007/294197 ফটো উপলব্ধ
109 নাম : রাধা বর্জবাসী স্বামীর নাম: পরেশ বর্জবাসী বাড়ির নং : n0242 বয়স : 34 লিঙ্গ : মহিলা	RNL1633700 ফটো উপলব্ধ	110 নাম : সমেন বর্জবাসী পিতার নাম: নরেন্দ্র নাথ বর্জবাসী বাড়ির নং : n0328 বয়স : 42 লিঙ্গ : পুরুষ	RNL1633122 ফটো উপলব্ধ	111 নাম : উত্তম বর্জবাসী পিতার নাম: নরেন্দ্র বর্জবাসী বাড়ির নং : স্কু বয়স : 51 লিঙ্গ : পুরুষ	WB/01/007/294093 ফটো উপলব্ধ
112 নাম : সাবিত্রী বর্জবাসী স্বামীর নাম: নরেন্দ্র বর্জবাসী বাড়ির নং : n0263 বয়স : 77 লিঙ্গ : মহিলা	WB/01/007/294260 ফটো উপলব্ধ	113 নাম : মামুনী বর্জবাসী স্বামীর নাম: উত্তম বর্জবাসী বাড়ির নং : n0264 বয়স : 36 লিঙ্গ : মহিলা	RNL1633551 ফটো উপলব্ধ	114 নাম : শান্তি বর্জবাসী স্বামীর নাম: অমূল্য বর্জবাসী বাড়ির নং : n0240 বয়স : 82 লিঙ্গ : মহিলা	RNL3324464 ফটো উপলব্ধ
115 নাম : কৃষ্ণা বর্জবাসী স্বামীর নাম: ধনেশ্বর বর্জবাসী বাড়ির নং : n0238 বয়স : 46 লিঙ্গ : মহিলা	KRM1758028 ফটো উপলব্ধ	116 নাম : শোভা বর্জবাসী স্বামীর নাম: চেমটা বর্জবাসী বাড়ির নং : n0244 বয়স : 66 লিঙ্গ : মহিলা	RNL2988285 ফটো উপলব্ধ	117 নাম : অনন্ত বর্জবাসী পিতার নাম: চেমটা বর্জবাসী বাড়ির নং : n0309 বয়স : 41 লিঙ্গ : পুরুষ	KRM2286599 ফটো উপলব্ধ
118 নাম : শিবানী বর্জবাসী (মহন্ত) স্বামীর নাম: বিদ্যারাম বর্জবাসী বাড়ির নং : n0288 বয়স : 31 লিঙ্গ : মহিলা	RNL2000776 ফটো উপলব্ধ	119 নাম : ধনেশ্বর বর্জবাসী পিতার নাম: সরেন বর্জবাসী বাড়ির নং : n0292 বয়স : 50 লিঙ্গ : পুরুষ	WB/01/007/294793 ফটো উপলব্ধ	120 নাম : শ্যামল বর্জবাসী পিতার নাম: অমূল্য বর্জবাসী বাড়ির নং : n0294 বয়স : 56 লিঙ্গ : পুরুষ	WB/01/007/294806 ফটো উপলব্ধ

121 নাম : সুশান্ত ব্রজবাসী পিতার নাম: চেমটা ব্রজবাসী বাড়ির নং : n0297 বয়স : 44 লিঙ্গ : পুরুষ	KRM2286581 ফটো উপলব্ধ	122 নাম : পুনিল ব্রজবাসী পিতার নাম: বিমল ব্রজবাসী বাড়ির নং : n0298 বয়স : 49 লিঙ্গ : পুরুষ	WB/01/007/294798 ফটো উপলব্ধ	123 নাম : নরেশচন্দ্র ব্রজবাসী পিতার নাম: সর্বানন্দ ব্রজবাসী বাড়ির নং : n0285 বয়স : 50 লিঙ্গ : পুরুষ	WB/01/007/294461 ফটো উপলব্ধ
124 নাম : বাসন্তী ব্রজবাসী স্বামীর নাম: হরেন্দ্র ব্রজবাসী বাড়ির নং : n0332 বয়স : 68 লিঙ্গ : মহিলা	WB/01/007/294370 ফটো উপলব্ধ	125 নাম : বিদ্যারাম ব্রজবাসী পিতার নাম: বিনোদ চন্দ্র ব্রজবাসী বাড়ির নং : n0288 বয়স : 39 লিঙ্গ : পুরুষ	RNL1633437 ফটো উপলব্ধ	126 নাম : মনভোলা ব্রজবাসী পিতার নাম: অমল্য ব্রজবাসী বাড়ির নং : n0327 বয়স : 63 লিঙ্গ : পুরুষ	WB/01/007/294289 ফটো উপলব্ধ
127 নাম : টুলটুলি ব্রজবাসী স্বামীর নাম: পরিমল ব্রজবাসী বাড়ির নং : n0240 বয়স : 29 লিঙ্গ : মহিলা	RNL2130805 ফটো উপলব্ধ	128 নাম : কমল ব্রজবাসী পিতার নাম: কাচু ব্রজবাসী বাড়ির নং : n0324 বয়স : 51 লিঙ্গ : পুরুষ	RNL2837128 ফটো উপলব্ধ	129 নাম : সর্বানন্দ ব্রজবাসী পিতার নাম: কেশরী ব্রজবাসী বাড়ির নং : n0286 বয়স : 77 লিঙ্গ : পুরুষ	WB/01/007/294030 ফটো উপলব্ধ
130 নাম : প্রভাত চন্দ্র ব্রজবাসী পিতার নাম: হরেন্দ্র নাথ ব্রজবাসী বাড়ির নং : n0275 বয়স : 44 লিঙ্গ : পুরুষ	KRM2286615 ফটো উপলব্ধ	131 নাম : বুলবুলি ব্রজবাসী স্বামীর নাম: শ্যামল ব্রজবাসী বাড়ির নং : n0239 বয়স : 48 লিঙ্গ : মহিলা	KRM1757426 ফটো উপলব্ধ	132 নাম : পরেশ ব্রজবাসী পিতার নাম: সর্বানন্দ ব্রজবাসী বাড়ির নং : n0287 বয়স : 45 লিঙ্গ : পুরুষ	KRM1757632 ফটো উপলব্ধ
133 নাম : রবীন্দ্র নাথ ব্রজবাসী পিতার নাম: মনভোলা ব্রজবাসী বাড়ির নং : n0327 বয়স : 30 লিঙ্গ : পুরুষ	RNL2000602 ফটো উপলব্ধ	134 নাম : পরিমল ব্রজবাসী পিতার নাম: অমল্য ব্রজবাসী বাড়ির নং : n0240 বয়স : 38 লিঙ্গ : পুরুষ	RNL2130730 ফটো উপলব্ধ	135 নাম : বিকাশ ব্রজবাসী পিতার নাম: শ্যামল ব্রজবাসী বাড়ির নং : nং294 বয়স : 23 লিঙ্গ : পুরুষ	RNL2997559 ফটো উপলব্ধ
136 নাম : শ্যামলী ব্রজবাসী (মহন্ত) স্বামীর নাম: অনন্ত ব্রজবাসী বাড়ির নং : n0135 বয়স : 36 লিঙ্গ : মহিলা	RNL1736990 ফটো উপলব্ধ	137 নাম : মনি ব্রজবাসী (মহন্ত) স্বামীর নাম: পুনিল ব্রজবাসী বাড়ির নং : n0266 বয়স : 39 লিঙ্গ : মহিলা	RNL1519370 ফটো উপলব্ধ	138 নাম : সাবিত্রী ব্রজবাসী (মহন্ত) স্বামীর নাম: সুশান্ত ব্রজবাসী বাড়ির নং : n0243 বয়স : 35 লিঙ্গ : মহিলা	RNL1519263 ফটো উপলব্ধ
139 নাম : দীপালী ব্রজবাসী (মহন্ত) স্বামীর নাম: নরেন ব্রজবাসী বাড়ির নং : n0223 বয়স : 35 লিঙ্গ : মহিলা	RNL1574011 ফটো উপলব্ধ	140 নাম : ধনকুমার বর্মন পিতার নাম: লালমোহন বর্মন বাড়ির নং : n0302 বয়স : 37 লিঙ্গ : পুরুষ	KRM2704856 ফটো উপলব্ধ	141 নাম : প্রসেনজিৎ বর্মন পিতার নাম: সুরেশ চন্দ্র বর্মন বাড়ির নং : n0128 বয়স : 36 লিঙ্গ : পুরুষ	RNL1633130 ফটো উপলব্ধ
142 নাম : সঞ্জিত বর্মন পিতার নাম: হরিশচন্দ্র বর্মন বাড়ির নং : n0125 বয়স : 47 লিঙ্গ : পুরুষ	KRM1757608 ফটো উপলব্ধ	143 নাম : ছোটন বর্মন পিতার নাম: শিবু বর্মন বাড়ির নং : না বয়স : 29 লিঙ্গ : পুরুষ	RNL2131456 ফটো উপলব্ধ	144 নাম : মামনি বর্মন স্বামীর নাম: মনোরঞ্জন বর্মন বাড়ির নং : n0251 বয়স : 38 লিঙ্গ : মহিলা	RNL1398254 ফটো উপলব্ধ
145 নাম : মনোরঞ্জন বর্মন পিতার নাম: লালমোহন বর্মন বাড়ির নং : n0315 বয়স : 42 লিঙ্গ : পুরুষ	KRM2285963 ফটো উপলব্ধ	146 নাম : অভিজিত বর্মন পিতার নাম: মনোরঞ্জন বর্মন বাড়ির নং : নং বয়স : 20 লিঙ্গ : পুরুষ	RNL3234556 ফটো উপলব্ধ	147 নাম : প্রতিমা বর্মন স্বামীর নাম: শিবু বর্মন বাড়ির নং : n0359 বয়স : 30 লিঙ্গ : মহিলা	RNL2130847 ফটো উপলব্ধ
148 নাম : দিপিকা বর্মন স্বামীর নাম: গনেশ চন্দ্র বর্মন বাড়ির নং : n0329 বয়স : 34 লিঙ্গ : মহিলা	RNL1737675 ফটো উপলব্ধ	149 নাম : সঞ্জয় বর্মন পিতার নাম: চৌধুরী বর্মন বাড়ির নং : n0132 বয়স : 29 লিঙ্গ : পুরুষ	RNL2504603 ফটো উপলব্ধ	150 নাম : অঞ্জনা বর্মন স্বামীর নাম: নারায়ণী বর্মন বাড়ির নং : nং000 বয়স : 37 লিঙ্গ : মহিলা	RNL2956423 ফটো উপলব্ধ

151 নাম : জোনালি মন্ডল বর্মন স্বামীর নাম : বিশ্বজিৎ বর্মন বাড়ির নং : না বয়স : 25 লিঙ্গ : মহিলা	RNL3110962 ফটো উপলব্ধ	152 নাম : পাপু বর্মন পিতার নাম : প্রমোদ বর্মন বাড়ির নং : n0196 বয়স : 32 লিঙ্গ : পুরুষ	RNL1868496 ফটো উপলব্ধ	153 নাম : সুমিত্রা বর্মন স্বামীর নাম : গৌতম বর্মন বাড়ির নং : n0196 বয়স : 33 লিঙ্গ : মহিলা	RNL2130565 ফটো উপলব্ধ
154 নাম : মিন্টু বর্মন পিতার নাম : কৃষ্ণকান্ত বর্মন বাড়ির নং : 5 বয়স : 37 লিঙ্গ : পুরুষ	KRM2704955 ফটো উপলব্ধ	155 নাম : সুনীল চন্দ্র বর্মন পিতার নাম : অরুণ বর্মন বাড়ির নং : 8 বয়স : 44 লিঙ্গ : পুরুষ	KRM2068468 ফটো উপলব্ধ	156 নাম : পূজা বর্মন পিতার নাম : সুনীল বর্মন বাড়ির নং : না বয়স : 20 লিঙ্গ : মহিলা	RNL3235181 ফটো উপলব্ধ
157 নাম : গৌরাজ বর্মন পিতার নাম : বাবলু বর্মন বাড়ির নং : 126 বয়স : 23 লিঙ্গ : পুরুষ	RNL3083177 ফটো উপলব্ধ	158 নাম : খাদিজা বিবি স্বামীর নাম : মামুদ আলী সেখ বাড়ির নং : n0183 বয়স : 34 লিঙ্গ : মহিলা	RNL1736925 ফটো উপলব্ধ	159 নাম : নিবেদিতা বর্মন স্বামীর নাম : স্বপ্ন বর্মন বাড়ির নং : না বয়স : 22 লিঙ্গ : মহিলা	RNL3156874 ফটো উপলব্ধ
160 নাম : প্রমোদ বর্মন পিতার নাম : দেবেন বর্মন বাড়ির নং : n0196 বয়স : 53 লিঙ্গ : পুরুষ	KRM0625590 ফটো উপলব্ধ	161 নাম : শেফালী বর্মন স্বামীর নাম : রবীন্দ্র বর্মন বাড়ির নং : n0417 বয়স : 42 লিঙ্গ : মহিলা	RNL0809921 ফটো উপলব্ধ	162 নাম : বিজলী বর্মন স্বামীর নাম : সাধন বর্মন বাড়ির নং : 13 বয়স : 24 লিঙ্গ : মহিলা	RNL3078359 ফটো উপলব্ধ
163 নাম : নমিতা বর্মন স্বামীর নাম : নারায়ণ চন্দ্র বর্মন বাড়ির নং : n0237 বয়স : 39 লিঙ্গ : মহিলা	KDC2142750 ফটো উপলব্ধ	164 নাম : ময়না বর্মন স্বামীর নাম : লালমোহন বর্মন বাড়ির নং : n0252 বয়স : 61 লিঙ্গ : মহিলা	WB/01/007/291430 ফটো উপলব্ধ	165 নাম : দিপঙ্কর বর্মন পিতার নাম : ধীরেন্দ্র নাথ বর্মন বাড়ির নং : n0271 বয়স : 29 লিঙ্গ : পুরুষ	RNL2130938 ফটো উপলব্ধ
166 নাম : সত্যজিৎ বর্মন পিতার নাম : ধীরেন বর্মন বাড়ির নং : n0097 বয়স : 32 লিঙ্গ : পুরুষ	RNL1736636 ফটো উপলব্ধ	167 নাম : বিপুল বর্মন মায়ের নাম : বুল্টি বর্মন বাড়ির নং : সাদিয়ালের কুঠি বয়স : 22 লিঙ্গ : পুরুষ	RNL3081734 ফটো উপলব্ধ	168 নাম : নমিতা বর্মন স্বামীর নাম : পরিমল বর্মন বাড়ির নং : এন00392 বয়স : 26 লিঙ্গ : মহিলা	RNL2604759 ফটো উপলব্ধ
169 নাম : মানিক বর্মন মায়ের নাম : মাধবী বর্মন বাড়ির নং : এন0132 বয়স : 26 লিঙ্গ : পুরুষ	RNL2608305 ফটো উপলব্ধ	170 নাম : অঞ্জনা বর্মন স্বামীর নাম : শংকর বর্মন বাড়ির নং : নিউ বয়স : 38 লিঙ্গ : মহিলা	KRM2637726 ফটো উপলব্ধ	171 নাম : সাধন বর্মন পিতার নাম : ধরনী কান্ত বর্মন বাড়ির নং : n0814 বয়স : 33 লিঙ্গ : পুরুষ	RNL1868538 ফটো উপলব্ধ
172 নাম : মাধবী বর্মন স্বামীর নাম : সুশীল বর্মন বাড়ির নং : n0140 বয়স : 60 লিঙ্গ : মহিলা	WB/01/007/294227 ফটো উপলব্ধ	173 নাম : সাবিত্রী বর্মন স্বামীর নাম : ব্রজকুমার বর্মন বাড়ির নং : n0331 বয়স : 62 লিঙ্গ : মহিলা	RNL3268331 ফটো উপলব্ধ	174 নাম : মৃত্যুঞ্জয় বর্মন অন্যান্য : পম্পা রয় বর্মন বাড়ির নং : নং 0206 বয়স : 61 লিঙ্গ : পুরুষ	RNL2959641 ফটো উপলব্ধ
175 নাম : পল্লবী বর্মন পিতার নাম : পুষ্পনাথ বর্মন বাড়ির নং : না বয়স : 21 লিঙ্গ : মহিলা	RNL3156551 ফটো উপলব্ধ	176 নাম : হরিশ চন্দ্র বর্মন পিতার নাম : ধীকচন্দ্র বর্মন বাড়ির নং : n0125 বয়স : 76 লিঙ্গ : পুরুষ	WB/01/007/294021 ফটো উপলব্ধ	177 নাম : নিলিমা বর্মন স্বামীর নাম : বীরেন্দ্র নাথ বর্মন বাড়ির নং : n0218 বয়স : 36 লিঙ্গ : মহিলা	RNL1519347 ফটো উপলব্ধ
178 নাম : প্রদীপ বর্মন পিতার নাম : গিরিশ চন্দ্র বর্মন বাড়ির নং : n0127 বয়স : 39 লিঙ্গ : পুরুষ	KRM2705010 ফটো উপলব্ধ	179 নাম : সুরেশচন্দ্র বর্মন পিতার নাম : ধীকচন্দ্র বর্মন বাড়ির নং : n0128 বয়স : 70 লিঙ্গ : পুরুষ	WB/01/007/294046 ফটো উপলব্ধ	180 নাম : মনোজিৎ বর্মন পিতার নাম : ধীরেন বর্মন বাড়ির নং : n0129 বয়স : 29 লিঙ্গ : পুরুষ	RNL2130417 ফটো উপলব্ধ

181 নাম : প্রসেনজিৎ বর্মণ পিতার নাম: স্বপন বর্মণ বাড়ির নং : না বয়স : 25 লিঙ্গ : পুরুষ	RNL2911618 ফটো উপলব্ধ	182 নাম : দিপালী বর্মণ স্বামীর নাম: পুলিন চন্দ্র বর্মণ বাড়ির নং : n0125 বয়স : 32 লিঙ্গ : মহিলা	RNL1737139 ফটো উপলব্ধ	183 নাম : শ্যামল বর্মণ পিতার নাম: হরিশ বর্মণ বাড়ির নং : n0125 বয়স : 54 লিঙ্গ : পুরুষ	WB/01/007/294516 ফটো উপলব্ধ
184 নাম : পরিমল বর্মণ পিতার নাম: রতিকান্ত বর্মণ বাড়ির নং : n0392 বয়স : 40 লিঙ্গ : পুরুষ	KRM2286516 ফটো উপলব্ধ	185 নাম : বিশ্বজিৎ বর্মণ পিতার নাম: সুরেশ চন্দ্র বর্মণ বাড়ির নং : n0125 বয়স : 39 লিঙ্গ : পুরুষ	RNL2130961 ফটো উপলব্ধ	186 নাম : সশিলা বর্মণ স্বামীর নাম: নিশু বর্মণ বাড়ির নং : এন0005 বয়স : 23 লিঙ্গ : মহিলা	RNL2608230 ফটো উপলব্ধ
187 নাম : রমিতা বর্মণ স্বামীর নাম: বিধানচন্দ্র বর্মণ বাড়ির নং : n0219 বয়স : 56 লিঙ্গ : মহিলা	WB/01/007/291448 ফটো উপলব্ধ	188 নাম : শংকর বর্মণ পিতার নাম: ঠাকুর দাস বর্মণ বাড়ির নং : নিউ বয়স : 39 লিঙ্গ : পুরুষ	KRM2637791 ফটো উপলব্ধ	189 নাম : কমল বর্মণ পিতার নাম: কৃষ্ণ কান্ত বর্মণ বাড়ির নং : n0284 বয়স : 42 লিঙ্গ : পুরুষ	RNL0809871 ফটো উপলব্ধ
190 নাম : গনেশ চন্দ্র বর্মণ পিতার নাম: হরিশ চন্দ্র বর্মণ বাড়ির নং : n0296 বয়স : 39 লিঙ্গ : পুরুষ	KRM2461705 ফটো উপলব্ধ	191 নাম : পঙ্কজ বর্মণ পিতার নাম: শিবু বর্মণ বাড়ির নং : নিউ বয়স : 26 লিঙ্গ : পুরুষ	RNL2676575 ফটো উপলব্ধ	192 নাম : চুমকী বর্মণ স্বামীর নাম: পঙ্কজ বর্মণ বাড়ির নং : 36 বয়স : 24 লিঙ্গ : মহিলা	RNL3249984 ফটো উপলব্ধ
193 নাম : ধনাই বর্মণ পিতার নাম: রমেশ বর্মণ বাড়ির নং : n0282 বয়স : 46 লিঙ্গ : পুরুষ	KRM1619188 ফটো উপলব্ধ	194 নাম : সাগর বর্মণ পিতার নাম: মনু বর্মণ বাড়ির নং : এন0300 বয়স : 25 লিঙ্গ : পুরুষ	RNL2602712 ফটো উপলব্ধ	195 নাম : শ্যামলী বর্মণ স্বামীর নাম: নিতাই বর্মণ বাড়ির নং : এন0281 বয়স : 27 লিঙ্গ : মহিলা	RNL2602704 ফটো উপলব্ধ
196 নাম : পৌরাজ বর্মণ পিতার নাম: গোবিন্দ বর্মণ বাড়ির নং : এন0207 বয়স : 25 লিঙ্গ : পুরুষ	RNL2602738 ফটো উপলব্ধ	197 নাম : বীনা বর্মণ স্বামীর নাম: ধীরেন বর্মণ বাড়ির নং : n0129 বয়স : 59 লিঙ্গ : মহিলা	WB/01/007/294063 ফটো উপলব্ধ	198 নাম : রানা বর্মণ পিতার নাম: বীরেন্দ্রনাথ বর্মণ বাড়ির নং : স্কু বয়স : 24 লিঙ্গ : পুরুষ	RNL3017209 ফটো উপলব্ধ
199 নাম : বিমলা বর্মণ স্বামীর নাম: রামকৃষ্ণ বর্মণ বাড়ির নং : n0126 বয়স : 46 লিঙ্গ : মহিলা	KRM1757343 ফটো উপলব্ধ	200 নাম : শেফালী বর্মণ স্বামীর নাম: শ্যামল বর্মণ বাড়ির নং : n0125 বয়স : 50 লিঙ্গ : মহিলা	WB/01/007/294252 ফটো উপলব্ধ	201 নাম : সপ্না বর্মণ স্বামীর নাম: শম্ভু বর্মণ বাড়ির নং : নং125 বয়স : 24 লিঙ্গ : মহিলা	RNL2929800 ফটো উপলব্ধ
202 নাম : শীখা বর্মণ স্বামীর নাম: ছোটন বর্মণ বাড়ির নং : এন0237 বয়স : 24 লিঙ্গ : মহিলা	RNL3100609 ফটো উপলব্ধ	203 নাম : তপন বর্মণ পিতার নাম: ভোলা বর্মণ বাড়ির নং : n0183 বয়স : 32 লিঙ্গ : পুরুষ	RNL2245934 ফটো উপলব্ধ	204 নাম : লালমোহন বর্মণ পিতার নাম: শল্য বর্মণ বাড়ির নং : n0314 বয়স : 67 লিঙ্গ : পুরুষ	WB/01/007/291429 ফটো উপলব্ধ
205 নাম : পূর্ণিমা বর্মণ স্বামীর নাম: দিলীপ বর্মণ বাড়ির নং : n0127 বয়স : 29 লিঙ্গ : মহিলা	RNL2130524 ফটো উপলব্ধ	206 নাম : ধীরেন বর্মণ পিতার নাম: ধীকচন্দ্র বর্মণ বাড়ির নং : n0129 বয়স : 65 লিঙ্গ : পুরুষ	WB/01/007/294568 ফটো উপলব্ধ	207 নাম : সবিতা বর্মণ স্বামীর নাম: ধনাই বর্মণ বাড়ির নং : n0229 বয়স : 37 লিঙ্গ : মহিলা	RNL1736859 ফটো উপলব্ধ
208 নাম : নিরুপমা বর্মণ স্বামীর নাম: কমল বর্মণ বাড়ির নং : n0230 বয়স : 36 লিঙ্গ : মহিলা	RNL1574029 ফটো উপলব্ধ	209 নাম : গোবিন্দ বর্মণ পিতার নাম: গজেন্দ্র বর্মণ বাড়ির নং : n0280 বয়স : 50 লিঙ্গ : পুরুষ	KRM1758754 ফটো উপলব্ধ	210 নাম : নিতাই বর্মণ পিতার নাম: অমল্য চন্দ্র বর্মণ বাড়ির নং : n0281 বয়স : 35 লিঙ্গ : পুরুষ	RNL1633338 ফটো উপলব্ধ

211 নাম : গোপাল চন্দ্র বর্মণ পিতার নাম: কৃষ্ণকান্ত বর্মণ বাড়ির নং : n0283 বয়স : 47 লিঙ্গ : পুরুষ	KRM2461770 ফটো উপলব্ধ	212 নাম : বাসন্তী বর্মণ স্বামীর নাম: ভোলা বর্মণ বাড়ির নং : n0183 বয়স : 56 লিঙ্গ : মহিলা	WB/01/007/294127 ফটো উপলব্ধ	213 নাম : বাবলু বর্মণ পিতার নাম: অধীরচন্দ্র বর্মণ বাড়ির নং : n0126 বয়স : 55 লিঙ্গ : পুরুষ	WB/01/007/294462 ফটো উপলব্ধ
214 নাম : বর্নালি বর্মণ পিতার নাম: বীরেন্দ্র নাথ বর্মণ বাড়ির নং : 00 বয়স : 22 লিঙ্গ : মহিলা	RNL3100963 ফটো উপলব্ধ	215 নাম : জয়া বর্মণ স্বামীর নাম: রাখাল চন্দ্র বর্মণ বাড়ির নং : n0433 বয়স : 29 লিঙ্গ : মহিলা	RNL2108967 ফটো উপলব্ধ	216 নাম : জয়ন্তী বর্মণ স্বামীর নাম: প্রমথ বর্মণ বাড়ির নং : n0196 বয়স : 37 লিঙ্গ : মহিলা	RNL0809988 ফটো উপলব্ধ
217 নাম : পুষ্পনাথ বর্মণ পিতার নাম: হৃষিকেশ বর্মণ বাড়ির নং : n0362 বয়স : 36 লিঙ্গ : পুরুষ	KRM2461796 ফটো উপলব্ধ	218 নাম : পৌরী বর্মণ স্বামীর নাম: গৌতম বর্মণ বাড়ির নং : এন0424 বয়স : 28 লিঙ্গ : মহিলা	RNL2608248 ফটো উপলব্ধ	219 নাম : অনিল চন্দ্র বর্মণ মায়ের নাম: সোনাবালা বর্মণ বাড়ির নং : n0409 বয়স : 40 লিঙ্গ : পুরুষ	RNL1633346 ফটো উপলব্ধ
220 নাম : রবীন্দ্র বর্মণ পিতার নাম: গজেন্দ্র বর্মণ বাড়ির নং : n0416 বয়স : 52 লিঙ্গ : পুরুষ	WB/01/007/291537 ফটো উপলব্ধ	221 নাম : সাগরিকা রায় বর্মণ স্বামীর নাম: ধনপতি বর্মণ বাড়ির নং : 301 বয়স : 24 লিঙ্গ : মহিলা	RNL3082450 ফটো উপলব্ধ	222 নাম : কার্তিক বর্মণ পিতার নাম: সুশীল বর্মণ বাড়ির নং : নং181 বয়স : 24 লিঙ্গ : পুরুষ	RNL2996932 ফটো উপলব্ধ
223 নাম : কৃষ্ণা বর্মণ স্বামীর নাম: বীরেন বর্মণ বাড়ির নং : n0174 বয়স : 58 লিঙ্গ : মহিলা	WB/01/007/435521 ফটো উপলব্ধ	224 নাম : নিতাই বর্মণ পিতার নাম: বাবলু বর্মণ বাড়ির নং : 126 বয়স : 23 লিঙ্গ : পুরুষ	RNL3083151 ফটো উপলব্ধ	225 নাম : আরতি বর্মণ স্বামীর নাম: খগেন বর্মণ বাড়ির নং : n0261 বয়স : 52 লিঙ্গ : মহিলা	WB/01/007/291118 ফটো উপলব্ধ
226 নাম : বিধানচন্দ্র বর্মণ পিতার নাম: বসন্তকুমার বর্মণ বাড়ির নং : n0271 বয়স : 63 লিঙ্গ : পুরুষ	WB/01/007/291451 ফটো উপলব্ধ	227 নাম : সোনাবালা বর্মণ স্বামীর নাম: কৃষ্ণকান্ত বর্মণ বাড়ির নং : n0232 বয়স : 76 লিঙ্গ : মহিলা	WB/01/007/291396 ফটো উপলব্ধ	228 নাম : গৌতম বর্মণ পিতার নাম: হরকান্ত বর্মণ বাড়ির নং : n0424 বয়স : 40 লিঙ্গ : পুরুষ	KRM2283158 ফটো উপলব্ধ
229 নাম : পম্পি বর্মণ স্বামীর নাম: প্রসেনজিৎ বর্মণ বাড়ির নং : n0426 বয়স : 29 লিঙ্গ : মহিলা	RNL2243962 ফটো উপলব্ধ	230 নাম : পম্পা বর্মণ (রায়) স্বামীর নাম: মৃত্যুঞ্জয় বর্মণ বাড়ির নং : n0206 বয়স : 45 লিঙ্গ : মহিলা	LZL2611911 ফটো উপলব্ধ	231 নাম : সুশীল বর্মণ পিতার নাম: সারথী বর্মণ বাড়ির নং : n0345 বয়স : 69 লিঙ্গ : পুরুষ	WB/01/007/294149 ফটো উপলব্ধ
232 নাম : বিষ্ণু বর্মণ পিতার নাম: মহেন্দ্র বর্মণ বাড়ির নং : না বয়স : 31 লিঙ্গ : পুরুষ	RNL2000990 ফটো উপলব্ধ	233 নাম : জলেশ্বরী বর্মণ স্বামীর নাম: পুষ্পনাথ বর্মণ বাড়ির নং : n0356 বয়স : 39 লিঙ্গ : মহিলা	KRM2704831 ফটো উপলব্ধ	234 নাম : বিনয়জীত বর্মণ পিতার নাম: বাবলু বর্মণ বাড়ির নং : 55 বয়স : 26 লিঙ্গ : পুরুষ	RNL2861201 ফটো উপলব্ধ
235 নাম : প্রসেনজিৎ বর্মণ পিতার নাম: রতিকান্ত বর্মণ বাড়ির নং : n0432 বয়স : 30 লিঙ্গ : পুরুষ	RNL1998160 ফটো উপলব্ধ	236 নাম : দিলীপ বর্মণ মায়ের নাম: বুলো বর্মণ বাড়ির নং : n0096 বয়স : 42 লিঙ্গ : পুরুষ	RNL1633148 ফটো উপলব্ধ	237 নাম : মঞ্জু বর্মণ স্বামীর নাম: সুশীল বর্মণ বাড়ির নং : n0181 বয়স : 47 লিঙ্গ : মহিলা	KRM1756964 ফটো উপলব্ধ
238 নাম : বাসন্তী বর্মণ স্বামীর নাম: দিলীপ বর্মণ বাড়ির নং : n0190 বয়স : 62 লিঙ্গ : মহিলা	KRM1758457 ফটো উপলব্ধ	239 নাম : খগেন বর্মণ পিতার নাম: হামেলা বর্মণ বাড়ির নং : n0326 বয়স : 59 লিঙ্গ : পুরুষ	RNL2837037 ফটো উপলব্ধ	240 নাম : প্রতিমা বর্মণ স্বামীর নাম: বিরেন্দ্রনাথ বর্মণ বাড়ির নং : নিই বয়স : 48 লিঙ্গ : মহিলা	KRM1820406 ফটো উপলব্ধ

241 নাম : সম্পা বর্মন স্বামীর নাম: দীপংকর বর্মন বাড়ির নং : এন0271 বয়স : 24 লিঙ্গ : মহিলা	RNL3101433 ফটো উপলব্ধ	242 নাম : সমীর বর্মন পিতার নাম: সুরেশ বর্মন বাড়ির নং : n0125 বয়স : 29 লিঙ্গ : পুরুষ	RNL2130425 ফটো উপলব্ধ	243 নাম : মানসী বর্মন স্বামীর নাম: হেমন্ত বর্মন বাড়ির নং : n0127 বয়স : 33 লিঙ্গ : মহিলা	RNL1736941 ফটো উপলব্ধ
244 নাম : দিলীপ বর্মন পিতার নাম: গিরীশ চন্দ্র বর্মন বাড়ির নং : n0127 বয়স : 41 লিঙ্গ : পুরুষ	KRM2462026 ফটো উপলব্ধ	245 নাম : সরস্বতী বর্মন স্বামীর নাম: বাবলু বর্মন বাড়ির নং : n0126 বয়স : 46 লিঙ্গ : মহিলা	KRM1757319 ফটো উপলব্ধ	246 নাম : আরতী বর্মন স্বামীর নাম: সঞ্জীব বর্মন বাড়ির নং : n0125 বয়স : 44 লিঙ্গ : মহিলা	KRM2286417 ফটো উপলব্ধ
247 নাম : মাধবী বর্মন স্বামীর নাম: চৌধুরী বর্মন বাড়ির নং : n0132 বয়স : 43 লিঙ্গ : মহিলা	KRM1617950 ফটো উপলব্ধ	248 নাম : স্বপন বর্মন পিতার নাম: চৌধুরী বর্মন বাড়ির নং : n0132 বয়স : 34 লিঙ্গ : পুরুষ	RNL1736602 ফটো উপলব্ধ	249 নাম : অঞ্জনা বর্মন স্বামীর নাম: গৌরাস্ত বর্মন বাড়ির নং : n0405 বয়স : 34 লিঙ্গ : মহিলা	RNL1736891 ফটো উপলব্ধ
250 নাম : প্রতিমা বর্মন স্বামীর নাম: কেশব চন্দ্র বর্মন বাড়ির নং : n0037 বয়স : 34 লিঙ্গ : মহিলা	RNL1737089 ফটো উপলব্ধ	251 নাম : রাজিব বর্মন পিতার নাম: গোপাল চন্দ্র বর্মন বাড়ির নং : n0089 বয়স : 39 লিঙ্গ : পুরুষ	RNL1736818 ফটো উপলব্ধ	252 নাম : পুলিন চন্দ্র বর্মন পিতার নাম: হরিশ চন্দ্র বর্মন বাড়ির নং : n0125 বয়স : 41 লিঙ্গ : পুরুষ	KRM2286409 ফটো উপলব্ধ
253 নাম : সাগর বর্মন পিতার নাম: শ্যামল বর্মন বাড়ির নং : নং125 বয়স : 24 লিঙ্গ : পুরুষ	RNL2931772 ফটো উপলব্ধ	254 নাম : রামকৃষ্ণ বর্মন পিতার নাম: অধীরচন্দ্র বর্মন বাড়ির নং : n0126 বয়স : 51 লিঙ্গ : পুরুষ	WB/01/007/294100 ফটো উপলব্ধ	255 নাম : গিরীশ বর্মন পিতার নাম: ধীকচন্দ্র বর্মন বাড়ির নং : n0127 বয়স : 73 লিঙ্গ : পুরুষ	WB/01/007/294754 ফটো উপলব্ধ
256 নাম : রনজিৎ বর্মন পিতার নাম: ভোলা বর্মন বাড়ির নং : N0183 বয়স : 26 লিঙ্গ : পুরুষ	RNL2564094 ফটো উপলব্ধ	257 নাম : রতিকান্ত বর্মন পিতার নাম: ধনিরাম বর্মন বাড়ির নং : n0391 বয়স : 76 লিঙ্গ : পুরুষ	WB/01/007/294538 ফটো উপলব্ধ	258 নাম : ধনোপতি বর্মন পিতার নাম: লালমোহন বর্মন বাড়ির নং : n0301 বয়স : 36 লিঙ্গ : পুরুষ	RNL1518968 ফটো উপলব্ধ
259 নাম : ভজন বর্মন পিতার নাম: ধরনীকান্ত বর্মন বাড়ির নং : N001 বয়স : 40 লিঙ্গ : পুরুষ	RNL2564078 ফটো উপলব্ধ	260 নাম : দীপিকা বর্মন স্বামীর নাম: দেবশীষ বর্মন বাড়ির নং : N273 বয়স : 37 লিঙ্গ : মহিলা	RNL2564052 ফটো উপলব্ধ	261 নাম : প্রিয়াংকা বর্মন স্বামীর নাম: রাজীব বর্মন বাড়ির নং : নং089 বয়স : 27 লিঙ্গ : মহিলা	RNL2931905 ফটো উপলব্ধ
262 নাম : কেশব চন্দ্র বর্মন পিতার নাম: ব্রজকুমার বর্মন বাড়ির নং : n0269 বয়স : 45 লিঙ্গ : পুরুষ	KRM1618578 ফটো উপলব্ধ	263 নাম : বিশুজিৎ বর্মন পিতার নাম: সুশীল বর্মন বাড়ির নং : n0340 বয়স : 31 লিঙ্গ : পুরুষ	RNL1868744 ফটো উপলব্ধ	264 নাম : কান বর্মন পিতার নাম: বীরেন্দ্র নাথ বর্মন বাড়ির নং : নিউ বয়স : 40 লিঙ্গ : পুরুষ	KRM2620243 ফটো উপলব্ধ
265 নাম : রাজু বর্মন পিতার নাম: রামকৃষ্ণ বর্মন বাড়ির নং : 00 বয়স : 23 লিঙ্গ : পুরুষ	RNL3085842 ফটো উপলব্ধ	266 নাম : সরস্বতী বর্মন স্বামীর নাম: হরিশচন্দ্র বর্মন বাড়ির নং : n0241 বয়স : 59 লিঙ্গ : মহিলা	WB/01/007/291501 ফটো উপলব্ধ	267 নাম : সুমিত্রা বর্মন স্বামীর নাম: অরুণ বর্মন বাড়ির নং : n0397 বয়স : 62 লিঙ্গ : মহিলা	WB/01/007/291456 ফটো উপলব্ধ
268 নাম : রেনুবালা বর্মন স্বামীর নাম: গিরীশ বর্মন বাড়ির নং : n0127 বয়স : 66 লিঙ্গ : মহিলা	WB/01/007/294059 ফটো উপলব্ধ	269 নাম : জ্যোৎস্না বর্মন স্বামীর নাম: রতিকান্ত বর্মন বাড়ির নং : n0386 বয়স : 68 লিঙ্গ : মহিলা	WB/01/007/294449 ফটো উপলব্ধ	270 নাম : মনু বর্মন পিতার নাম: রমেশ বর্মন বাড়ির নং : n0300 বয়স : 50 লিঙ্গ : পুরুষ	KRM1760164 ফটো উপলব্ধ

271 নাম : পবিত্র বর্মণ পিতার নাম: সুরেশচন্দ্র বর্মণ বাড়ির নং : n0128 বয়স : 31 লিঙ্গ : পুরুষ	RNL200628 ফটো উপলব্ধ	272 নাম : হেমন্ত বর্মণ পিতার নাম: গিরীশ বর্মণ বাড়ির নং : n0127 বয়স : 42 লিঙ্গ : পুরুষ	KRM2068765 ফটো উপলব্ধ	273 নাম : সন্তানা বর্মণ পিতার নাম: গোবিন্দ বর্মণ বাড়ির নং : 280 বয়স : 23 লিঙ্গ : মহিলা	RNL3083193 ফটো উপলব্ধ
274 নাম : বাবলি বর্মণ স্বামীর নাম: গোবিন্দ বর্মণ বাড়ির নং : 133 বয়স : 32 লিঙ্গ : মহিলা	RNL2084614 ফটো উপলব্ধ	275 নাম : অনিমা বর্মণ স্বামীর নাম: সত্যজিত বর্মণ বাড়ির নং : n0140 বয়স : 35 লিঙ্গ : মহিলা	RNL1736909 ফটো উপলব্ধ	276 নাম : রেনু বর্মণ স্বামীর নাম: মহেন্দ্র বর্মণ বাড়ির নং : 135 বয়স : 54 লিঙ্গ : মহিলা	WB/01/007/294425 ফটো উপলব্ধ
277 নাম : নারায়নী বর্মণ স্বামীর নাম: অমল্য বর্মণ বাড়ির নং : n0226 বয়স : 58 লিঙ্গ : মহিলা	WB/01/007/291391 ফটো উপলব্ধ	278 নাম : সুশিলা বর্মণ স্বামীর নাম: ব্রজকুমার বর্মণ বাড়ির নং : n0222 বয়স : 58 লিঙ্গ : মহিলা	WB/01/007/294660 ফটো উপলব্ধ	279 নাম : অঞ্জনা বর্মণ স্বামীর নাম: গোবিন্দ বর্মণ বাড়ির নং : n0227 বয়স : 45 লিঙ্গ : মহিলা	KRM1758762 ফটো উপলব্ধ
280 নাম : বুলি বর্মণ স্বামীর নাম: রাজেন বর্মণ বাড়ির নং : n0190 বয়স : 43 লিঙ্গ : মহিলা	RNL0809962 ফটো উপলব্ধ	281 নাম : ফনি বর্মণ মায়ের নাম: নীরবালা বর্মণ বাড়ির নং : n0154 বয়স : 49 লিঙ্গ : পুরুষ	KRM1757970 ফটো উপলব্ধ	282 নাম : সুখময়ী বর্মণ স্বামীর নাম: অধীরচন্দ্র বর্মণ বাড়ির নং : n0126 বয়স : 76 লিঙ্গ : মহিলা	WB/01/007/294386 ফটো উপলব্ধ
283 নাম : অনিতা বর্মণ স্বামীর নাম: অনিল চন্দ্র বর্মণ বাড়ির নং : n0407 বয়স : 30 লিঙ্গ : মহিলা	RNL2001238 ফটো উপলব্ধ	284 নাম : হেমো বেওয়া স্বামীর নাম: জহর উদ্দিন বাড়ির নং : n0183 বয়স : 55 লিঙ্গ : মহিলা	WB/01/007/300492 ফটো উপলব্ধ	285 নাম : চন্দনা বর্মণ স্বামীর নাম: গোপাল চন্দ্র বর্মণ বাড়ির নং : n0231 বয়স : 41 লিঙ্গ : মহিলা	KRM2461739 ফটো উপলব্ধ
286 নাম : আঞ্জু বর্মণ পিতার নাম: প্রমোদ বর্মণ বাড়ির নং : 00 বয়স : 21 লিঙ্গ : পুরুষ	RNL3173879 ফটো উপলব্ধ	287 নাম : সত্যজিৎ বর্মণ পিতার নাম: সুশীল বর্মণ বাড়ির নং : n0140 বয়স : 40 লিঙ্গ : পুরুষ	RNL1736560 ফটো উপলব্ধ	288 নাম : দেবশীষ বর্মণ পিতার নাম: বিধান চন্দ্র বর্মণ বাড়ির নং : n0273 বয়স : 40 লিঙ্গ : পুরুষ	KRM2461689 ফটো উপলব্ধ
289 নাম : কল্পনা বর্মণ স্বামীর নাম: ফনী বর্মণ বাড়ির নং : n0154 বয়স : 44 লিঙ্গ : মহিলা	KRM2069334 ফটো উপলব্ধ	290 নাম : শম্ভু বর্মণ পিতার নাম: হরিশ চন্দ্র বর্মণ বাড়ির নং : n0125 বয়স : 37 লিঙ্গ : পুরুষ	KRM2619682 ফটো উপলব্ধ	291 নাম : সুশীল বর্মণ পিতার নাম: বসন্ত বর্মণ বাড়ির নং : n0181 বয়স : 49 লিঙ্গ : পুরুষ	KRM1757996 ফটো উপলব্ধ
292 নাম : চন্দনা বর্মণ পিতার নাম: সুশীল বর্মণ বাড়ির নং : 00 বয়স : 20 লিঙ্গ : মহিলা	RNL3249760 ফটো উপলব্ধ	293 নাম : চুমকি বর্মণ পিতার নাম: রামকৃষ্ণ বর্মণ বাড়ির নং : NO 126 বয়স : 26 লিঙ্গ : মহিলা	RNL2597029 ফটো উপলব্ধ	294 নাম : বিদ্যাৎ চন্দ্র বর্মণ পিতার নাম: বিধান চন্দ্র বর্মণ বাড়ির নং : n0274 বয়স : 34 লিঙ্গ : পুরুষ	RNL1633403 ফটো উপলব্ধ
295 নাম : ইন্দ্রজিৎ বর্মণ পিতার নাম: বসন্ত কুমার বর্মণ বাড়ির নং : n0272 বয়স : 53 লিঙ্গ : পুরুষ	WB/01/007/291477 ফটো উপলব্ধ	296 নাম : মামুদ আলী সেখ মায়ের নাম: হেমো বেওয়া বাড়ির নং : n0183 বয়স : 38 লিঙ্গ : পুরুষ	KRM2619591 ফটো উপলব্ধ	297 নাম : প্রসেনজিৎ বর্মণ পিতার নাম: রতিকান্ত বর্মণ বাড়ির নং : n0387 বয়স : 37 লিঙ্গ : পুরুষ	RNL1736529 ফটো উপলব্ধ
298 নাম : মৃগাঙ্ক শেখর বর্মণ পিতার নাম: মুত্যাঞ্জয় বর্মণ বাড়ির নং : নং 0206 বয়স : 25 লিঙ্গ : পুরুষ	RNL2959674 ফটো উপলব্ধ	299 নাম : মানব বর্মণ পিতার নাম: রবীন্দ্র বর্মণ বাড়ির নং : না বয়স : 21 লিঙ্গ : পুরুষ	RNL3157088 ফটো উপলব্ধ	300 নাম : দেবব্রত বর্মণ পিতার নাম: ব্রজ কুমার বর্মণ বাড়ির নং : এন0331 বয়স : 41 লিঙ্গ : পুরুষ	RNL3182458 ফটো উপলব্ধ

301 নাম : সুরজিৎ ব্রজবাসী পিতার নাম: কমল ব্রজবাসী বাড়ির নং : 324 বয়স : 22 লিঙ্গ : পুরুষ	RNL3085834 ফটো উপলব্ধ	302 নাম : অঞ্জলী বর্মন (ব্রজবাসী) স্বামীর নাম: কমল ব্রজবাসী বাড়ির নং : n0260 বয়স : 45 লিঙ্গ : মহিলা	RNL1398205 ফটো উপলব্ধ	303 নাম : কুমদিনী বর্মন স্বামীর নাম: যতীন বর্মন বাড়ির নং : n0150 বয়স : 76 লিঙ্গ : মহিলা	WB/01/007/294154 ফটো উপলব্ধ
304 নাম : গোলাপী বর্মন স্বামীর নাম: গোপাল বর্মন বাড়ির নং : n0164 বয়স : 56 লিঙ্গ : মহিলা	WB/01/007/294084 ফটো উপলব্ধ	305 নাম : সবিতা বর্মন স্বামীর নাম: দীনেশ বর্মন বাড়ির নং : n0149 বয়স : 36 লিঙ্গ : মহিলা	RNL1633635 ফটো উপলব্ধ	306 নাম : সুমনা বর্মন স্বামীর নাম: গৌতম বর্মন বাড়ির নং : n0131 বয়স : 30 লিঙ্গ : মহিলা	RNL2130540 ফটো উপলব্ধ
307 নাম : সৌম্যজিত কর পিতার নাম: সুজিত কুমার কর বাড়ির নং : 001 বয়স : 21 লিঙ্গ : পুরুষ	RNL3156650 ফটো উপলব্ধ	308 নাম : রজনী বর্মন পিতার নাম: নগেন বর্মন বাড়ির নং : n0130 বয়স : 58 লিঙ্গ : পুরুষ	WB/01/007/294152 ফটো উপলব্ধ	309 নাম : তরনী বর্মন পিতার নাম: নগেন বর্মন বাড়ির নং : n0130 বয়স : 52 লিঙ্গ : পুরুষ	RNL3295250 ফটো উপলব্ধ
310 নাম : নমিতা বর্মন স্বামীর নাম: তরনী বর্মন বাড়ির নং : n0130 বয়স : 38 লিঙ্গ : মহিলা	KRM2619401 ফটো উপলব্ধ	311 নাম : সুস্মিতা মোদক স্বামীর নাম: রঞ্জিৎ মোদক বাড়ির নং : না বয়স : 24 লিঙ্গ : মহিলা	UGR2665867 ফটো উপলব্ধ	312 নাম : চন্দনা বর্মন স্বামীর নাম: শিবেন বর্মন বাড়ির নং : n0109 বয়স : 34 লিঙ্গ : মহিলা	RNL1519180 ফটো উপলব্ধ
313 নাম : নির্মলচন্দ্র বর্মন পিতার নাম: নরেন্দ্র বর্মন বাড়ির নং : n0133 বয়স : 62 লিঙ্গ : পুরুষ	WB/01/007/294605 ফটো উপলব্ধ	314 নাম : শ্যামলী বর্মন স্বামীর নাম: মনোরঞ্জন বর্মন বাড়ির নং : n0100 বয়স : 69 লিঙ্গ : মহিলা	WB/01/007/294812 ফটো উপলব্ধ	315 নাম : নকুলচন্দ্র বর্মন পিতার নাম: শিখরচাঁদ বর্মন বাড়ির নং : n0100 বয়স : 57 লিঙ্গ : পুরুষ	WB/01/007/294002 ফটো উপলব্ধ
316 নাম : রামসুন্দরী ব্রজবাসী স্বামীর নাম: কনক ব্রজবাসী বাড়ির নং : n0103 বয়স : 38 লিঙ্গ : মহিলা	RNL2130813 ফটো উপলব্ধ	317 নাম : কৃষ্ণ বর্মন পিতার নাম: গোপাল বর্মন বাড়ির নং : n0164 বয়স : 31 লিঙ্গ : পুরুষ	RNL2000636 ফটো উপলব্ধ	318 নাম : বাচ্চানী বর্মন স্বামীর নাম: টগরু বর্মন বাড়ির নং : n0333 বয়স : 59 লিঙ্গ : মহিলা	WB/01/007/294839 ফটো উপলব্ধ
319 নাম : বৈশাখী বর্মন স্বামীর নাম: রাজেশ বর্মন বাড়ির নং : নং130 বয়স : 23 লিঙ্গ : মহিলা	RNL3182383 ফটো উপলব্ধ	320 নাম : পুষ্পজিৎ বর্মন পিতার নাম: অমল বর্মন বাড়ির নং : নং091 বয়স : 23 লিঙ্গ : পুরুষ	RNL3016714 ফটো উপলব্ধ	321 নাম : নদীবালা বর্মন স্বামীর নাম: শ্যামল বর্মন বাড়ির নং : নং 0111 বয়স : 24 লিঙ্গ : মহিলা	RNL2957686 ফটো উপলব্ধ
322 নাম : বাবলু বর্মন পিতার নাম: যতীন্দ্রনাথ বর্মন বাড়ির নং : n0102 বয়স : 54 লিঙ্গ : পুরুষ	WB/01/007/294808 ফটো উপলব্ধ	323 নাম : বিজয় ব্রজবাসী পিতার নাম: বিনোদ ব্রজবাসী বাড়ির নং : n0102 বয়স : 34 লিঙ্গ : পুরুষ	RNL1868553 ফটো উপলব্ধ	324 নাম : সঞ্জয় বর্মন পিতার নাম: বিমল বর্মন বাড়ির নং : n0087 বয়স : 39 লিঙ্গ : পুরুষ	KRM2461952 ফটো উপলব্ধ
325 নাম : সুশীল বর্মন পিতার নাম: আন্দারু বর্মন বাড়ির নং : n0334 বয়স : 65 লিঙ্গ : পুরুষ	WB/01/007/294446 ফটো উপলব্ধ	326 নাম : যত্ন বর্মন স্বামীর নাম: সুশীল বর্মন বাড়ির নং : n0335 বয়স : 57 লিঙ্গ : মহিলা	WB/01/007/294440 ফটো উপলব্ধ	327 নাম : গোবিন্দ বর্মন মায়ের নাম: কাচুবালা বর্মন বাড়ির নং : n0133 বয়স : 41 লিঙ্গ : পুরুষ	KRM2186583 ফটো উপলব্ধ
328 নাম : বানী বর্মন স্বামীর নাম: ধীরেন্দ্রনাথ বর্মন বাড়ির নং : n0098 বয়স : 58 লিঙ্গ : মহিলা	WB/01/007/294450 ফটো উপলব্ধ	329 নাম : চৈত বর্মন স্বামীর নাম: রঞ্জিলাল বর্মন বাড়ির নং : n0101 বয়স : 76 লিঙ্গ : মহিলা	WB/01/007/294205 ফটো উপলব্ধ	330 নাম : মানিকচন্দ্র বর্মন পিতার নাম: রঞ্জিলাল বর্মন বাড়ির নং : n0101 বয়স : 56 লিঙ্গ : পুরুষ	WB/01/007/294307 ফটো উপলব্ধ

331	WB/01/007/294290	ফটো উপলব্ধ	332	KRM2619625	ফটো উপলব্ধ	333	WB/01/007/294671	ফটো উপলব্ধ
নাম : সুকুমার বর্মণ পিতার নাম : শিখরচাদ বর্মণ বাড়ির নং : n0100 বয়স : 54 লিঙ্গ : পুরুষ			নাম : অমলা বর্মণ পিতার নাম : সারথী বর্মণ বাড়ির নং : n0141 বয়স : 41 লিঙ্গ : পুরুষ			নাম : ভবেন বর্মণ পিতার নাম : বঙ্ক বর্মণ বাড়ির নং : n0150 বয়স : 67 লিঙ্গ : পুরুষ		
334	KRM0626952	ফটো উপলব্ধ	335	RNL2000578	ফটো উপলব্ধ	336	KRM1757350	ফটো উপলব্ধ
নাম : মায়ী বর্মণ স্বামীর নাম : নকুল চন্দ্র বর্মণ বাড়ির নং : n0100 বয়স : 52 লিঙ্গ : মহিলা			নাম : লিটন বর্মণ পিতার নাম : নকুল চন্দ্র বর্মণ বাড়ির নং : n0100 বয়স : 30 লিঙ্গ : পুরুষ			নাম : সন্ধ্যা বর্মণ স্বামীর নাম : রজনী বর্মণ বাড়ির নং : n0130 বয়স : 51 লিঙ্গ : মহিলা		
337	KRM2068864	ফটো উপলব্ধ	338	RNL2053379	ফটো উপলব্ধ	339	RNL3191855	ফটো উপলব্ধ
নাম : বাবলু বর্মণ পিতার নাম : দুধন বর্মণ বাড়ির নং : n0091 বয়স : 37 লিঙ্গ : পুরুষ			নাম : রাজা বর্মণ পিতার নাম : রজনী বর্মণ বাড়ির নং : n0130 বয়স : 30 লিঙ্গ : পুরুষ			নাম : ধীরেন বর্মণ পিতার নাম : যাদব বর্মণ বাড়ির নং : n0111 বয়স : 67 লিঙ্গ : পুরুষ		
340	WB/01/007/294209	ফটো উপলব্ধ	341	WB/01/007/294634	ফটো উপলব্ধ	342	RNL2245918	ফটো উপলব্ধ
নাম : জ্যোৎস্না বর্মণ স্বামীর নাম : খগেন্দ্রনাথ বর্মণ বাড়ির নং : n0104 বয়স : 61 লিঙ্গ : মহিলা			নাম : শেফালী বর্মণ স্বামীর নাম : নির্মলচন্দ্র বর্মণ বাড়ির নং : n0133 বয়স : 55 লিঙ্গ : মহিলা			নাম : তাপস বর্মণ পিতার নাম : শিশির বর্মণ বাড়ির নং : n0102 বয়স : 28 লিঙ্গ : পুরুষ		
343	RNL3011160	ফটো উপলব্ধ	344	RNL2130672	ফটো উপলব্ধ	345	RNL1398320	ফটো উপলব্ধ
নাম : ছোটন বর্মণ পিতার নাম : গোপন বর্মণ বাড়ির নং : নং163 বয়স : 24 লিঙ্গ : পুরুষ			নাম : বুলু বর্মণ (মোদক) স্বামীর নাম : সুনীল চন্দ্র বর্মণ বাড়ির নং : n0104 বয়স : 29 লিঙ্গ : মহিলা			নাম : রীনা বর্মণ স্বামীর নাম : সনাতন বর্মণ বাড়ির নং : n0105 বয়স : 38 লিঙ্গ : মহিলা		
346	KRM1756790	ফটো উপলব্ধ	347	RNL2955383	ফটো উপলব্ধ	348	RNL3179660	ফটো উপলব্ধ
নাম : সুশীল বর্মণ পিতার নাম : সুরেন্দ্রনাথ বর্মণ বাড়ির নং : n0131 বয়স : 47 লিঙ্গ : পুরুষ			নাম : সোমা বর্মণ স্বামীর নাম : প্রসেনজীত বর্মণ বাড়ির নং : নং 0103 বয়স : 24 লিঙ্গ : মহিলা			নাম : অনসুয়া ঘোষ পিতার নাম : আদিত্য কুশল ঘোষ বাড়ির নং : না বয়স : 30 লিঙ্গ : মহিলা		
349	WB/01/007/294517	ফটো উপলব্ধ	350	KRM2619583	ফটো উপলব্ধ	351	RNL0810911	ফটো উপলব্ধ
নাম : সীতু বর্মণ পিতার নাম : রবীন্দ্র বর্মণ বাড়ির নং : n0155 বয়স : 58 লিঙ্গ : পুরুষ			নাম : বিপুল বর্মণ পিতার নাম : রবীন্দ্র নাথ বর্মণ বাড়ির নং : n0155 বয়স : 47 লিঙ্গ : পুরুষ			নাম : অনিতা বর্মণ স্বামীর নাম : বিপুল বর্মণ বাড়ির নং : n0155 বয়স : 41 লিঙ্গ : মহিলা		
352	WB/01/007/294206	ফটো উপলব্ধ	353	WB/01/007/294797	ফটো উপলব্ধ	354	WB/01/007/294255	ফটো উপলব্ধ
নাম : কাঞ্চন বর্মণ স্বামীর নাম : যতীন্দ্রনাথ বর্মণ বাড়ির নং : n0102 বয়স : 73 লিঙ্গ : মহিলা			নাম : শিশির বর্মণ পিতার নাম : যতীন্দ্রনাথ বর্মণ বাড়ির নং : n0102 বয়স : 57 লিঙ্গ : পুরুষ			নাম : বিমল বর্মণ পিতার নাম : কলানাথ বর্মণ বাড়ির নং : n0087 বয়স : 66 লিঙ্গ : পুরুষ		
355	WB/01/007/294731	ফটো উপলব্ধ	356	WB/01/007/294727	ফটো উপলব্ধ	357	WB/01/007/294566	ফটো উপলব্ধ
নাম : গোপালচন্দ্র বর্মণ পিতার নাম : হরচন্দ্র বর্মণ বাড়ির নং : n0090 বয়স : 67 লিঙ্গ : পুরুষ			নাম : পৌরী বর্মণ স্বামীর নাম : গোপালচন্দ্র বর্মণ বাড়ির নং : n0090 বয়স : 59 লিঙ্গ : মহিলা			নাম : ফনী বর্মণ পিতার নাম : টেংনা বর্মণ বাড়ির নং : n0099 বয়স : 60 লিঙ্গ : পুরুষ		
358	RNL2246379	ফটো উপলব্ধ	359	WB/01/007/294439	ফটো উপলব্ধ	360	WB/01/007/294459	ফটো উপলব্ধ
নাম : মমতা (খাতুন) বিবি স্বামীর নাম : ইফাদ আলী বাড়ির নং : না বয়স : 30 লিঙ্গ : মহিলা			নাম : মিনতি বর্মণ স্বামীর নাম : উকিল বর্মণ বাড়ির নং : n0337 বয়স : 53 লিঙ্গ : মহিলা			নাম : একাদশী বর্মণ স্বামীর নাম : সদানন্দ বর্মণ বাড়ির নং : n0350 বয়স : 62 লিঙ্গ : মহিলা		

361 নাম : ধরনী কান্ত বর্মণ পিতার নাম: কুসুম বর্মণ বাড়ির নং : n0130 বয়স : 42 লিঙ্গ : পুরুষ	RNL1633155 ফটো উপলব্ধ	362 নাম : বিষ্ণু বর্মণ পিতার নাম: নগেন বর্মণ বাড়ির নং : n0130 বয়স : 35 লিঙ্গ : পুরুষ	RNL2053387 ফটো উপলব্ধ	363 নাম : উকিল বর্মণ পিতার নাম: আন্দারু বর্মণ বাড়ির নং : n0336 বয়স : 61 লিঙ্গ : পুরুষ	WB/01/007/294388 ফটো উপলব্ধ
364 নাম : সদানন্দ বর্মণ পিতার নাম: ধনিরাম বর্মণ বাড়ির নং : n0360 বয়স : 69 লিঙ্গ : পুরুষ	WB/01/007/294610 ফটো উপলব্ধ	365 নাম : সজাতা বর্মণ স্বামীর নাম: বাবলু বর্মণ বাড়ির নং : n0091 বয়স : 47 লিঙ্গ : মহিলা	KRM2068872 ফটো উপলব্ধ	366 নাম : রমা ঘোষ মহন্ত পিতার নাম: প্রদীপ কুমার মহন্ত বাড়ির নং : না বয়স : 63 লিঙ্গ : মহিলা	RNL3179678 ফটো উপলব্ধ
367 নাম : করুণা বর্মণ পিতার নাম: দুধন বর্মণ বাড়ির নং : n0091 বয়স : 39 লিঙ্গ : পুরুষ	KRM2619757 ফটো উপলব্ধ	368 নাম : বিশ্বজিৎ বর্মণ পিতার নাম: বাবলু বর্মণ বাড়ির নং : nং091 বয়স : 29 লিঙ্গ : পুরুষ	RNL2956464 ফটো উপলব্ধ	369 নাম : বিপ্লব বর্মণ পিতার নাম: মানিক বর্মণ বাড়ির নং : nং101 বয়স : 25 লিঙ্গ : পুরুষ	RNL2931798 ফটো উপলব্ধ
370 নাম : রত্না বর্মণ স্বামীর নাম: সুরেন বর্মণ বাড়ির নং : n0131 বয়স : 66 লিঙ্গ : মহিলা	WB/01/007/294635 ফটো উপলব্ধ	371 নাম : গোপালচন্দ্র বর্মণ পিতার নাম: মানিক চন্দ্র বর্মণ বাড়ির নং : n0109 বয়স : 66 লিঙ্গ : পুরুষ	RNL2990117 ফটো উপলব্ধ	372 নাম : সংগীতা বর্মণ পিতার নাম: সঞ্জিৎ বর্মণ বাড়ির নং : nং133 বয়স : 24 লিঙ্গ : মহিলা	RNL2956613 ফটো উপলব্ধ
373 নাম : একাদশী বর্মণ স্বামীর নাম: অমল বর্মণ বাড়ির নং : n0091 বয়স : 42 লিঙ্গ : মহিলা	KRM2186575 ফটো উপলব্ধ	374 নাম : সুচিত্রা বর্মণ স্বামীর নাম: সুকুমার বর্মণ বাড়ির নং : nং 0105 বয়স : 25 লিঙ্গ : মহিলা	RNL2959609 ফটো উপলব্ধ	375 নাম : চুমকী বিশাস স্বামীর নাম: রঞ্জিত বিশাস বাড়ির নং : না বয়স : 24 লিঙ্গ : মহিলা	RNL3156577 ফটো উপলব্ধ
376 নাম : পূর্ণিমা বর্মণ পিতার নাম: বিপিন চন্দ্র বর্মণ বাড়ির নং : n0103 বয়স : 35 লিঙ্গ : মহিলা	RNL2245975 ফটো উপলব্ধ	377 নাম : অমল বর্মণ পিতার নাম: দুখন বর্মণ বাড়ির নং : n0091 বয়স : 42 লিঙ্গ : পুরুষ	KRM2186708 ফটো উপলব্ধ	378 নাম : সংকরী বর্মণ স্বামীর নাম: করুণা বর্মণ বাড়ির নং : n0091 বয়স : 30 লিঙ্গ : মহিলা	RNL2130599 ফটো উপলব্ধ
379 নাম : অনিতা বর্মণ স্বামীর নাম: গোপাল চন্দ্র বর্মণ বাড়ির নং : n0109 বয়স : 54 লিঙ্গ : মহিলা	KRM1757566 ফটো উপলব্ধ	380 নাম : রাধিকা বর্মণ স্বামীর নাম: মানিক চন্দ্র বর্মণ বাড়ির নং : n0101 বয়স : 50 লিঙ্গ : মহিলা	WB/01/007/294794 ফটো উপলব্ধ	381 নাম : সনাতন বর্মণ পিতার নাম: যতীন বর্মণ বাড়ির নং : n0102 বয়স : 39 লিঙ্গ : পুরুষ	KRM2461986 ফটো উপলব্ধ
382 নাম : কনক ব্রজবাসী পিতার নাম: কাচু ব্রজবাসী বাড়ির নং : n0103 বয়স : 34 লিঙ্গ : পুরুষ	RNL1868579 ফটো উপলব্ধ	383 নাম : নারায়নচন্দ্র বর্মণ পিতার নাম: মানিক বর্মণ বাড়ির নং : n0109 বয়স : 57 লিঙ্গ : পুরুষ	WB/01/007/294251 ফটো উপলব্ধ	384 নাম : অবিনাশ বর্মণ পিতার নাম: বিজয়ী বর্মণ বাড়ির নং : n0109 বয়স : 45 লিঙ্গ : পুরুষ	KRM1757111 ফটো উপলব্ধ
385 নাম : রাজেশ বর্মণ পিতার নাম: রজনী বর্মণ বাড়ির নং : nং130 বয়স : 24 লিঙ্গ : পুরুষ	RNL2929701 ফটো উপলব্ধ	386 নাম : তামিজ আলী পিতার নাম: সফর মিঞা বাড়ির নং : না বয়স : 22 লিঙ্গ : পুরুষ	RNL3156676 ফটো উপলব্ধ	387 নাম : শ্যামল বর্মণ পিতার নাম: ধীরেন বর্মণ বাড়ির নং : n0111 বয়স : 34 লিঙ্গ : পুরুষ	RNL1518729 ফটো উপলব্ধ
388 নাম : কুসুম বর্মণ স্বামীর নাম: নগেন বর্মণ বাড়ির নং : n0130 বয়স : 79 লিঙ্গ : মহিলা	WB/01/007/294633 ফটো উপলব্ধ	389 নাম : মালতী বর্মণ স্বামীর নাম: অতুল চন্দ্র বর্মণ বাড়ির নং : n0100 বয়স : 37 লিঙ্গ : মহিলা	KRM2705218 ফটো উপলব্ধ	390 নাম : বীনারানী বর্মণ স্বামীর নাম: সুধীরচন্দ্র বর্মণ বাড়ির নং : n0105 বয়স : 53 লিঙ্গ : মহিলা	WB/01/007/294630 ফটো উপলব্ধ

391	KRM2462091	ফটো উপলব্ধ	নাম : পৌরাজ বর্মন পিতার নাম: খগেন্দ্র নাথ বর্মন বাড়ির নং : n0104 বয়স : 42 লিঙ্গ : পুরুষ
392	KRM2287001	ফটো উপলব্ধ	নাম : প্রসেনজিৎ বর্মন পিতার নাম: বিপিন বর্মন বাড়ির নং : n0103 বয়স : 40 লিঙ্গ : পুরুষ
393	KRM1757558	ফটো উপলব্ধ	নাম : বাসন্তি বর্মন স্বামীর নাম: তপনচন্দ্র বর্মন বাড়ির নং : n0109 বয়স : 41 লিঙ্গ : মহিলা
394	RNL2130680	ফটো উপলব্ধ	নাম : মঞ্জু বর্মন স্বামীর নাম: উত্তম বর্মন বাড়ির নং : n0104 বয়স : 33 লিঙ্গ : মহিলা
395	RNL3096047	ফটো উপলব্ধ	নাম : জয়শ্রী বর্মন স্বামীর নাম: দীনবন্ধু বর্মন বাড়ির নং : সাদিয়ালের কুঠী বয়স : 36 লিঙ্গ : মহিলা
396	RNL2608198	ফটো উপলব্ধ	নাম : অসিতা বর্মন পিতার নাম: তপন বর্মন বাড়ির নং : এন0109 বয়স : 26 লিঙ্গ : মহিলা
397	RNL2130888	ফটো উপলব্ধ	নাম : জুমি বর্মন স্বামীর নাম: সুকুমার বর্মন বাড়ির নং : n0100 বয়স : 37 লিঙ্গ : মহিলা
398	RNL1868629	ফটো উপলব্ধ	নাম : পিন্টু বর্মন পিতার নাম: মনোরঞ্জন বর্মন বাড়ির নং : n0100 বয়স : 37 লিঙ্গ : পুরুষ
399	RNL2245884	ফটো উপলব্ধ	নাম : সৌরভ বর্মন পিতার নাম: নকুল চন্দ্র বর্মন বাড়ির নং : n0100 বয়স : 28 লিঙ্গ : পুরুষ
400	RNL0809806	ফটো উপলব্ধ	নাম : স্বপ্না বর্মন স্বামীর নাম: গোপাল বর্মন বাড়ির নং : n0133 বয়স : 40 লিঙ্গ : মহিলা
401	KRM2186641	ফটো উপলব্ধ	নাম : পৌতম বর্মন পিতার নাম: সুরেন বর্মন বাড়ির নং : n0131 বয়স : 43 লিঙ্গ : পুরুষ
402	RNL1868389	ফটো উপলব্ধ	নাম : মাস্পী বিবি (খাতুন) স্বামীর নাম: মাহামুদ হোসেন বাড়ির নং : n0155 বয়স : 32 লিঙ্গ : মহিলা
403	RNL3083169	ফটো উপলব্ধ	নাম : বর্নালী বর্মন পিতার নাম: নির্মল কুমার বর্মন বাড়ির নং : 133 বয়স : 24 লিঙ্গ : মহিলা
404	WB/01/007/294374	ফটো উপলব্ধ	নাম : শিবু বর্মন পিতার নাম: মানিক বর্মন বাড়ির নং : n0109 বয়স : 49 লিঙ্গ : পুরুষ
405	KRM2286441	ফটো উপলব্ধ	নাম : নারায়ন চন্দ্র বর্মন মায়ের নাম: কাচুবালা বর্মন বাড়ির নং : n0133 বয়স : 43 লিঙ্গ : পুরুষ
406	WB/01/007/294521	ফটো উপলব্ধ	নাম : নিশিবালা বর্মন স্বামীর নাম: গনেশ বর্মন বাড়ির নং : n0149 বয়স : 71 লিঙ্গ : মহিলা
407	KRM1758036	ফটো উপলব্ধ	নাম : তরুবালা বর্মন স্বামীর নাম: প্রফুল্ল বর্মন বাড়ির নং : n0141 বয়স : 47 লিঙ্গ : মহিলা
408	WB/01/007/294824	ফটো উপলব্ধ	নাম : প্রফুল্ল বর্মন পিতার নাম: সারথী বর্মন বাড়ির নং : n0141 বয়স : 56 লিঙ্গ : পুরুষ
409	RNL3175544	ফটো উপলব্ধ	নাম : শিবেন বর্মন পিতার নাম: মানিক বর্মন বাড়ির নং : n0109 বয়স : 49 লিঙ্গ : পুরুষ
410	RNL2130615	ফটো উপলব্ধ	নাম : দীনবন্ধু বর্মন পিতার নাম: গনেশ চন্দ্র বর্মন বাড়ির নং : n0149 বয়স : 38 লিঙ্গ : পুরুষ
411	RNL3156924	ফটো উপলব্ধ	নাম : সবানা খাতুন বিবি পিতার নাম: ইয়াকুব আলী বাড়ির নং : nং0149 বয়স : 22 লিঙ্গ : মহিলা
412	RNL2000651	ফটো উপলব্ধ	নাম : তপন চন্দ্র বর্মন পিতার নাম: মনোরঞ্জন বর্মন বাড়ির নং : n0109 বয়স : 59 লিঙ্গ : পুরুষ
413	KRM2186658	ফটো উপলব্ধ	নাম : রাজীব বর্মন পিতার নাম: মনোরঞ্জন বর্মন বাড়ির নং : n0100 বয়স : 41 লিঙ্গ : পুরুষ
414	RNL3204070	ফটো উপলব্ধ	নাম : অনামিকা বর্মন পিতার নাম: অতুল বর্মন বাড়ির নং : না বয়স : 20 লিঙ্গ : মহিলা
415	KRM2286466	ফটো উপলব্ধ	নাম : দীনেশ বর্মন পিতার নাম: গনেশ বর্মন বাড়ির নং : n0149 বয়স : 45 লিঙ্গ : পুরুষ
416	RNL2504553	ফটো উপলব্ধ	নাম : জগন্নাথ বর্মন পিতার নাম: গোপাল বর্মন বাড়ির নং : n0163 বয়স : 27 লিঙ্গ : পুরুষ
417	RNL3156981	ফটো উপলব্ধ	নাম : নিকিতা বর্মন পিতার নাম: তপন চন্দ্র বর্মন বাড়ির নং : না বয়স : 21 লিঙ্গ : মহিলা
418	WB/01/007/294185	ফটো উপলব্ধ	নাম : শশীবালা বর্মন স্বামীর নাম: বিপিনচন্দ্র বর্মন বাড়ির নং : n0103 বয়স : 63 লিঙ্গ : মহিলা
419	WB/01/007/294452	ফটো উপলব্ধ	নাম : মালতী বর্মন স্বামীর নাম: পকিয়া বর্মন বাড়ির নং : n0430 বয়স : 65 লিঙ্গ : মহিলা
420	RNL2504579	ফটো উপলব্ধ	নাম : কাকলি বর্মন পিতার নাম: গোপাল চন্দ্র বর্মন বাড়ির নং : n0109 বয়স : 27 লিঙ্গ : মহিলা

421 নাম : লালমোহন বর্মণ পিতার নাম: নরেন্দ্রনাথ বর্মণ বাড়ির নং : n0133 বয়স : 59 লিঙ্গ : পুরুষ ফটো উপলব্ধ	WB/01/007/294848	422 নাম : সঞ্চয়িতা বর্মণ স্বামীর নাম: লালমোহন বর্মণ বাড়ির নং : n0133 বয়স : 42 লিঙ্গ : মহিলা ফটো উপলব্ধ	KRM2286458	423 নাম : সম্পা বর্মণ স্বামীর নাম: নারায়ণ চন্দ্র বর্মণ বাড়ির নং : N0031 বয়স : 39 লিঙ্গ : মহিলা ফটো উপলব্ধ	RNL2564060
424 নাম : মনোরমা বর্মণ স্বামীর নাম: রবি বর্মণ বাড়ির নং : n0163 বয়স : 87 লিঙ্গ : মহিলা ফটো উপলব্ধ	WB/01/007/294296	425 নাম : জয়ন্তী বর্মণ স্বামীর নাম: গোপন বর্মণ বাড়ির নং : n0163 বয়স : 55 লিঙ্গ : মহিলা ফটো উপলব্ধ	WB/01/007/294086	426 নাম : সান্ত্বনা বর্মণ স্বামীর নাম: অমূল্য বর্মণ বাড়ির নং : n0141 বয়স : 38 লিঙ্গ : মহিলা ফটো উপলব্ধ	RNL1398296
427 নাম : জয়ন্তী বর্মণ স্বামীর নাম: ভবেন বর্মণ বাড়ির নং : n0150 বয়স : 62 লিঙ্গ : মহিলা ফটো উপলব্ধ	WB/01/007/294534	428 নাম : বিকাশ বর্মণ পিতার নাম: উকিল বর্মণ বাড়ির নং : N0336 বয়স : 26 লিঙ্গ : পুরুষ ফটো উপলব্ধ	RNL2564128	429 নাম : পকিয়া বর্মণ পিতার নাম: ধনিরাম বর্মণ বাড়ির নং : n0429 বয়স : 72 লিঙ্গ : পুরুষ ফটো উপলব্ধ	WB/01/007/294513
430 নাম : মায়া বর্মণ স্বামীর নাম: ফনি বর্মণ বাড়ির নং : n0099 বয়স : 50 লিঙ্গ : মহিলা ফটো উপলব্ধ	RNL2782589	431 নাম : বসুমতি বর্মণ (রায়) স্বামীর নাম: সঞ্জয় বর্মণ বাড়ির নং : n0087 বয়স : 31 লিঙ্গ : মহিলা ফটো উপলব্ধ	TIH1613033	432 নাম : চন্দনা বর্মণ স্বামীর নাম: সুশীল বর্মণ বাড়ির নং : n0104 বয়স : 33 লিঙ্গ : মহিলা ফটো উপলব্ধ	RNL1737014
433 নাম : প্রিয়াঙ্কা বর্মণ পিতার নাম: ফনি বর্মণ বাড়ির নং : 099 বয়স : 22 লিঙ্গ : মহিলা ফটো উপলব্ধ	RNL3081932	434 নাম : নিতাই চন্দ্র বর্মণ পিতার নাম: খগেন্দ্র নাথ বর্মণ বাড়ির নং : n0104 বয়স : 36 লিঙ্গ : পুরুষ ফটো উপলব্ধ	RNL1633387	435 নাম : অনিতা বর্মণ স্বামীর নাম: শিশির বর্মণ বাড়ির নং : n0102 বয়স : 50 লিঙ্গ : মহিলা ফটো উপলব্ধ	WB/01/007/294183
436 নাম : মল্লিকা ব্রজবাসী (মহন্ত) স্বামীর নাম: বিজয় ব্রজবাসী বাড়ির নং : n0102 বয়স : 29 লিঙ্গ : মহিলা ফটো উপলব্ধ	RNL2527497	437 নাম : সুকুমার বর্মণ পিতার নাম: সুধীর চ বর্মণ বাড়ির নং : n0105 বয়স : 33 লিঙ্গ : পুরুষ ফটো উপলব্ধ	RNL1736628	438 নাম : ধীরেন্দ্রনাথ বর্মণ পিতার নাম: কোকনচন্দ্র বর্মণ বাড়ির নং : n0098 বয়স : 67 লিঙ্গ : পুরুষ ফটো উপলব্ধ	WB/01/007/294710
439 নাম : সৃজিত বর্মণ পিতার নাম: দুধন বর্মণ বাড়ির নং : n0091 বয়স : 38 লিঙ্গ : পুরুষ ফটো উপলব্ধ	KRM2619690	440 নাম : সারদা বর্মণ স্বামীর নাম: দুধন বর্মণ বাড়ির নং : n0091 বয়স : 70 লিঙ্গ : মহিলা ফটো উপলব্ধ	WB/01/007/294394	441 নাম : রাখাল চন্দ্র বর্মণ পিতার নাম: নরেন্দ্রচন্দ্র বর্মণ বাড়ির নং : n0133 বয়স : 48 লিঙ্গ : পুরুষ ফটো উপলব্ধ	KRM1756691
442 নাম : সৃজন বর্মণ পিতার নাম: নির্মল চন্দ্র বর্মণ বাড়ির নং : n0133 বয়স : 30 লিঙ্গ : পুরুষ ফটো উপলব্ধ	RNL2130532	443 নাম : সুলতা বর্মণ পিতার নাম: অমল বর্মণ বাড়ির নং : সাদিয়ালের কুঠী বয়স : 22 লিঙ্গ : মহিলা ফটো উপলব্ধ	RNL3097193	444 নাম : আশীনাথ বর্মণ পিতার নাম: বঙ্ক বর্মণ বাড়ির নং : n0152 বয়স : 63 লিঙ্গ : পুরুষ ফটো উপলব্ধ	WB/01/007/294230
445 নাম : যমুনা বর্মণ স্বামীর নাম: আশীনাথ বর্মণ বাড়ির নং : n0152 বয়স : 59 লিঙ্গ : মহিলা ফটো উপলব্ধ	WB/01/007/294800	446 নাম : গোপাল বর্মণ পিতার নাম: রবি বর্মণ বাড়ির নং : n0164 বয়স : 66 লিঙ্গ : পুরুষ ফটো উপলব্ধ	WB/01/007/294774	447 নাম : ইন্দ্রজিৎ বর্মণ পিতার নাম: বাবলু বর্মণ বাড়ির নং : n0091 বয়স : 25 লিঙ্গ : পুরুষ ফটো উপলব্ধ	RNL2957074
448 নাম : শিবেন বর্মণ পিতার নাম: যতীন বর্মণ বাড়ির নং : n0150 বয়স : 35 লিঙ্গ : পুরুষ ফটো উপলব্ধ	RNL1868587	449 নাম : তপন বর্মণ পিতার নাম: প্রফুল্ল বর্মণ বাড়ির নং : n0141 বয়স : 24 লিঙ্গ : পুরুষ ফটো উপলব্ধ	RNL2955474	450 নাম : গোপাল বর্মণ পিতার নাম: নরেন্দ্রনাথ বর্মণ বাড়ির নং : n0133 বয়স : 56 লিঙ্গ : পুরুষ ফটো উপলব্ধ	WB/01/007/294508

451 নাম : জরিলা বিবি স্বামীর নাম: কাদের মিয়া বাড়ির নং : n0077 বয়স : 59 লিঙ্গ : মহিলা	WB/01/007/291255	ফটো উপলব্ধ	452 নাম : খালেদা বিবি স্বামীর নাম: দৌলত সেখ বাড়ির নং : n0077 বয়স : 30 লিঙ্গ : মহিলা	RNL2130557	ফটো উপলব্ধ	453 নাম : ছাবিল উদ্দিন মিয়া পিতার নাম: হোসেনআলী মিয়া বাড়ির নং : n0059 বয়স : 59 লিঙ্গ : পুরুষ	RNL2799120	ফটো উপলব্ধ
454 নাম : ফিরিজা বিবি স্বামীর নাম: কাদের মিয়া বাড়ির নং : n0059 বয়স : 66 লিঙ্গ : মহিলা	RNL2824449	ফটো উপলব্ধ	455 নাম : রীনা বিবি স্বামীর নাম: মকছেদুল হক বাড়ির নং : n0012 বয়স : 34 লিঙ্গ : মহিলা	RNL1736917	ফটো উপলব্ধ	456 নাম : জামদুল রহমান মায়ের নাম: ফাতে খাতুন বাড়ির নং : 00 বয়স : 28 লিঙ্গ : পুরুষ	RNL3174372	ফটো উপলব্ধ
457 নাম : নুরজামাল মিয়া পিতার নাম: গোদা মিয়া বাড়ির নং : n0079 বয়স : 63 লিঙ্গ : পুরুষ	WB/01/007/291033	ফটো উপলব্ধ	458 নাম : হাফিজুল মিয়া পিতার নাম: নুরজামাল মিয়া বাড়ির নং : n0079 বয়স : 32 লিঙ্গ : পুরুষ	RNL2130649	ফটো উপলব্ধ	459 নাম : তহমিনা বিবি স্বামীর নাম: আছেরউদ্দিন মিয়া বাড়ির নং : n0079 বয়স : 46 লিঙ্গ : মহিলা	KRM1759877	ফটো উপলব্ধ
460 নাম : সের আলী মিয়া মায়ের নাম: ছামিনা বিবি বাড়ির নং : n0054 বয়স : 28 লিঙ্গ : পুরুষ	RNL2564086	ফটো উপলব্ধ	461 নাম : লাইজু বিবি স্বামীর নাম: গফরুল সেখ বাড়ির নং : n0077 বয়স : 36 লিঙ্গ : মহিলা	RNL2130573	ফটো উপলব্ধ	462 নাম : মাহুজা বিবি স্বামীর নাম: জলিল মিয়া বাড়ির নং : n0470 বয়স : 23 লিঙ্গ : মহিলা	RNL2429660	ফটো উপলব্ধ
463 নাম : সামসুল মিয়া পিতার নাম: জলিল মিয়া বাড়ির নং : n0054 বয়স : 33 লিঙ্গ : পুরুষ	RNL1736784	ফটো উপলব্ধ	464 নাম : হাসানুর সেখ পিতার নাম: সিরাজুল মিয়া বাড়ির নং : n0079 বয়স : 23 লিঙ্গ : পুরুষ	RNL2987469	ফটো উপলব্ধ	465 নাম : দানো হক পিতার নাম: আজহার হক বাড়ির নং : n0012 বয়স : 30 লিঙ্গ : পুরুষ	RNL2000545	ফটো উপলব্ধ
466 নাম : জামিদুল মিয়া পিতার নাম: ছাবিল উদ্দিন মিয়া বাড়ির নং : n0059 বয়স : 30 লিঙ্গ : পুরুষ	RNL2000586	ফটো উপলব্ধ	467 নাম : ফাতে খাতুন পিতার নাম: বাচ্চু মিয়া বাড়ির নং : n0079 বয়স : 34 লিঙ্গ : মহিলা	RNL2245926	ফটো উপলব্ধ	468 নাম : জম্মাতুন পারভীন মায়ের নাম: ছামিনা বিবি বাড়ির নং : n0054 বয়স : 25 লিঙ্গ : মহিলা	RNL2959559	ফটো উপলব্ধ
469 নাম : কাজলি খাতুন বিবি মায়ের নাম: জরিলা বিবি বাড়ির নং : n0077 বয়স : 33 লিঙ্গ : মহিলা	RNL2564029	ফটো উপলব্ধ	470 নাম : আজাদ হক পিতার নাম: আজহার মিয়া বাড়ির নং : n0012 বয়স : 33 লিঙ্গ : পুরুষ	RNL2000750	ফটো উপলব্ধ	471 নাম : রহিমা বিবি স্বামীর নাম: বাসেদ আলী মিয়া বাড়ির নং : n0063 বয়স : 57 লিঙ্গ : মহিলা	WB/01/007/291351	ফটো উপলব্ধ
472 নাম : ইসলাম মিয়া পিতার নাম: বাচ্চু মিয়া বাড়ির নং : n0079 বয়স : 58 লিঙ্গ : পুরুষ	WB/01/007/291399	ফটো উপলব্ধ	473 নাম : মজনু মিয়া পিতার নাম: ইসলাম মিয়া বাড়ির নং : n0079 বয়স : 33 লিঙ্গ : পুরুষ	RNL1868454	ফটো উপলব্ধ	474 নাম : সোহাগী বিবি স্বামীর নাম: জায়দুল হক বাড়ির নং : n0081 বয়স : 30 লিঙ্গ : মহিলা	RNL2131449	ফটো উপলব্ধ
475 নাম : ইনুস ইসলাম পিতার নাম: রফিকুল ইসলাম বাড়ির নং : 063 বয়স : 22 লিঙ্গ : পুরুষ	RNL3081916	ফটো উপলব্ধ	476 নাম : হাসিনা বিবি স্বামীর নাম: মোস্তা মিয়া বাড়ির নং : n0250 বয়স : 46 লিঙ্গ : মহিলা	KRM1759836	ফটো উপলব্ধ	477 নাম : জয়দুল হক পিতার নাম: ছাবিল উদ্দিন মিয়া বাড়ির নং : n0059 বয়স : 32 লিঙ্গ : পুরুষ	RNL2130771	ফটো উপলব্ধ
478 নাম : চাঁদ হক পিতার নাম: আজহার মিয়া বাড়ির নং : n0012 বয়স : 32 লিঙ্গ : পুরুষ	RNL2130664	ফটো উপলব্ধ	479 নাম : খতেজা বিবি স্বামীর নাম: জহিরউদ্দিন মিয়া বাড়ির নং : n0062 বয়স : 79 লিঙ্গ : মহিলা	WB/01/007/291213	ফটো উপলব্ধ	480 নাম : ইবিরন বিবি স্বামীর নাম: বসরত আলী মিয়া বাড়ির নং : n0016 বয়স : 76 লিঙ্গ : মহিলা	WB/01/007/291340	ফটো উপলব্ধ

481 নাম : আসরাফ মিয়া পিতার নাম : বাচ্চু মিঞা বাড়ির নং : n0079 বয়স : পুরুষ	KRM2704948 ফটো উপলব্ধ	482 নাম : আনোয়ারা বিবি স্বামীর নাম : হোসেন আলী মিঞা বাড়ির নং : n0080 বয়স : 56 লিঙ্গ : মহিলা	WB/01/007/291393 ফটো উপলব্ধ	483 নাম : মাজেদা খাতুন(বিবি) স্বামীর নাম : মোহেবুল মিঞা বাড়ির নং : n0079 বয়স : 35 লিঙ্গ : মহিলা	RNL1633577 ফটো উপলব্ধ
484 নাম : অঞ্জু খাতুন বিবি স্বামীর নাম : সাদিক হক বাড়ির নং : n00122 বয়স : 27 লিঙ্গ : মহিলা	RNL2564144 ফটো উপলব্ধ	485 নাম : আরিফ সরকার পিতার নাম : বসরত আলি মিঞা বাড়ির নং : n0016 বয়স : 41 লিঙ্গ : পুরুষ	RNL1518711 ফটো উপলব্ধ	486 নাম : জামিলা বিবি স্বামীর নাম : আজিজুল খন্দকার বাড়ির নং : n0395 বয়স : 49 লিঙ্গ : মহিলা	WB/01/007/285265 ফটো উপলব্ধ
487 নাম : জালেমা বিবি স্বামীর নাম : হামেলা বাড়ির নং : n0074 বয়স : 70 লিঙ্গ : মহিলা	WB/01/007/198092 ফটো উপলব্ধ	488 নাম : রেজাউল করিম মায়ের নাম : জরিনা বিবি বাড়ির নং : N0077 বয়স : 27 লিঙ্গ : পুরুষ	RNL2564045 ফটো উপলব্ধ	489 নাম : মেহেবুল মিঞা পিতার নাম : বাচ্চু মিঞা বাড়ির নং : n0079 বয়স : 39 লিঙ্গ : পুরুষ	RNL1518836 ফটো উপলব্ধ
490 নাম : হামিদা বিবি স্বামীর নাম : নুরজামাল মিঞা বাড়ির নং : n0079 বয়স : 57 লিঙ্গ : মহিলা	WB/01/007/291256 ফটো উপলব্ধ	491 নাম : আছমা বিবি স্বামীর নাম : কাসাতুল্লা মিঞা বাড়ির নং : n0082 বয়স : 39 লিঙ্গ : মহিলা	KRM2462190 ফটো উপলব্ধ	492 নাম : নূরইসলাম মিঞা পিতার নাম : বসরত আলী মিঞা বাড়ির নং : n0016 বয়স : 51 লিঙ্গ : পুরুষ	WB/01/007/291385 ফটো উপলব্ধ
493 নাম : হাছিনা বিবি স্বামীর নাম : সিরাজুল মিঞা বাড়ির নং : n0079 বয়স : 37 লিঙ্গ : মহিলা	KRM2704963 ফটো উপলব্ধ	494 নাম : শীউলী খাতুন বিবি স্বামীর নাম : জয়দুল হক বাড়ির নং : নং 0059 বয়স : 30 লিঙ্গ : মহিলা	RNL2956944 ফটো উপলব্ধ	495 নাম : লৎফা বিবি (খাতুন) স্বামীর নাম : আজিজুল হক বাড়ির নং : n00122 বয়স : 35 লিঙ্গ : মহিলা	RNL1519313 ফটো উপলব্ধ
496 নাম : সাব আদি পিতার নাম : বসরত আলি বাড়ির নং : n0016 বয়স : 36 লিঙ্গ : পুরুষ	RNL2504611 ফটো উপলব্ধ	497 নাম : রফিকুল ইসলাম পিতার নাম : আছর উদ্দিন মিঞা বাড়ির নং : n0079 বয়স : 29 লিঙ্গ : পুরুষ	RNL2245876 ফটো উপলব্ধ	498 নাম : আছমা বিবি স্বামীর নাম : বাচ্চু মিঞা বাড়ির নং : n0079 বয়স : 76 লিঙ্গ : মহিলা	WB/01/007/291276 ফটো উপলব্ধ
499 নাম : মমিনা বিবি স্বামীর নাম : ইসলাম মিঞা বাড়ির নং : n0079 বয়স : 54 লিঙ্গ : মহিলা	WB/01/007/291392 ফটো উপলব্ধ	500 নাম : রাহুল সরকার পিতার নাম : নূর ইসলাম মিয়া বাড়ির নং : নং 0016 বয়স : 26 লিঙ্গ : পুরুষ	RNL2959393 ফটো উপলব্ধ	501 নাম : আনারুল হক পিতার নাম : হোসেন আলি মিঞা বাড়ির নং : n0059 বয়স : 38 লিঙ্গ : পুরুষ	KRM2704971 ফটো উপলব্ধ
502 নাম : ইছামতী বিবি স্বামীর নাম : ময়নাল সেখ বাড়ির নং : না বয়স : 40 লিঙ্গ : মহিলা	RNL1869254 ফটো উপলব্ধ	503 নাম : দৌলত শেখ পিতার নাম : ফ. জর মিয়া বাড়ির নং : n0077 বয়স : 37 লিঙ্গ : পুরুষ	KRM2704823 ফটো উপলব্ধ	504 নাম : আজিজুল হক পিতার নাম : আজহার মিয়া বাড়ির নং : n00122 বয়স : 43 লিঙ্গ : পুরুষ	KRM2286284 ফটো উপলব্ধ
505 নাম : নারজিনা বিবি স্বামীর নাম : আসরাফ মিঞা বাড়ির নং : n0079 বয়স : 35 লিঙ্গ : মহিলা	RNL1633569 ফটো উপলব্ধ	506 নাম : জাহেদার খাতুন স্বামীর নাম : হাসানুর সেখ বাড়ির নং : না বয়স : 22 লিঙ্গ : মহিলা	RNL3157047 ফটো উপলব্ধ	507 নাম : সাহিদা বিবি স্বামীর নাম : জহুরুল হক বাড়ির নং : n0077 বয়স : 31 লিঙ্গ : মহিলা	RNL2130607 ফটো উপলব্ধ
508 নাম : হোসেন আলি মিঞা পিতার নাম : খচরা মিঞা বাড়ির নং : n0059 বয়স : 64 লিঙ্গ : পুরুষ	RNL2832384 ফটো উপলব্ধ	# 509 নাম : মক্কেদুল হক পিতার নাম : আজহার মিঞা বাড়ির নং : n00122 বয়স : 39 লিঙ্গ : পুরুষ	KRM2461762 ফটো উপলব্ধ	510 নাম : বাবুল মিঞা পিতার নাম : বাচ্চু মিঞা বাড়ির নং : n0079 বয়স : 50 লিঙ্গ : পুরুষ	WB/01/007/291064 ফটো উপলব্ধ



511 নাম : সিরাজুল মিঞা পিতার নাম: বাচ্চু মিঞা বাড়ির নং : n0079 বয়স : 40 লিঙ্গ : পুরুষ	KRM2461663 ফটো উপলব্ধ	512 নাম : আসরাফুল হক পিতার নাম: গফরুল সেখ বাড়ির নং : n0077 বয়স : 30 লিঙ্গ : পুরুষ	RNL2130482 ফটো উপলব্ধ	513 নাম : রমিনা খাতুন বিবি স্বামীর নাম: নূর ইসলাম মিঞা বাড়ির নং : n0016 বয়স : 43 লিঙ্গ : মহিলা	KRM2704930 ফটো উপলব্ধ
514 নাম : ফিরোজা বিবি (খাতুন) স্বামীর নাম: আরিফ সরকার বাড়ির নং : n0016 বয়স : 35 লিঙ্গ : মহিলা	RNL2000875 ফটো উপলব্ধ	515 নাম : আছরউদ্দিন মিঞা পিতার নাম: বাচ্চু মিঞা বাড়ির নং : n0079 বয়স : 53 লিঙ্গ : পুরুষ	WB/01/007/291138 ফটো উপলব্ধ	516 নাম : মর্জিনা বিবি স্বামীর নাম: আবুলহোসেন ব্যাপারী বাড়ির নং : n0255 বয়স : 58 লিঙ্গ : মহিলা	WB/01/007/291457 ফটো উপলব্ধ
517 নাম : রফিকুল ইসলাম পিতার নাম: বাসেদ আলী মিঞা বাড়ির নং : n0063 বয়স : 40 লিঙ্গ : পুরুষ	KRM2286219 ফটো উপলব্ধ	518 নাম : সফি কুল মিয়া পিতার নাম: আছর উদ্দিন মিয়া বাড়ির নং : n0079 বয়স : 43 লিঙ্গ : পুরুষ	RNL2602746 ফটো উপলব্ধ	519 নাম : রোকিয়া বিবি স্বামীর নাম: আজহার মিয়া বাড়ির নং : n0012 বয়স : 58 লিঙ্গ : মহিলা	RNL2944031 ফটো উপলব্ধ
520 নাম : হাবীবুল্লাহ সরকার পিতার নাম: নূর ইসলাম মিয়া বাড়ির নং : n0016 বয়স : 42 লিঙ্গ : পুরুষ	RNL2959518 ফটো উপলব্ধ	521 নাম : জহরুল হক পিতার নাম: কাদের মিঞা বাড়ির নং : n0077 বয়স : 40 লিঙ্গ : পুরুষ	KRM2286227 ফটো উপলব্ধ	522 নাম : মর্জিনা খাতুন স্বামীর নাম: আসরাফুল বাড়ির নং : না বয়স : 25 লিঙ্গ : মহিলা	RNL3270238 ফটো উপলব্ধ
523 নাম : জাম্মাতুন খাতুন বিবি স্বামীর নাম: হাফিজুল মিঞা বাড়ির নং : n0079 বয়স : 30 লিঙ্গ : মহিলা	RNL2504595 ফটো উপলব্ধ	524 নাম : খোভেজা বিবি স্বামীর নাম: রহিমুল্লা মিঞা বাড়ির নং : n0075 বয়স : 66 লিঙ্গ : মহিলা	WB/01/007/291432 ফটো উপলব্ধ	525 নাম : লাভলী বিবি স্বামীর নাম: রফিকুল ইসলাম বাড়ির নং : n0063 বয়স : 39 লিঙ্গ : মহিলা	KRM2619146 ফটো উপলব্ধ
526 নাম : মর্জিনা বিবি স্বামীর নাম: সহিদুল সেখ বাড়ির নং : n0253 বয়স : 56 লিঙ্গ : মহিলা	KRM1803386 ফটো উপলব্ধ	527 নাম : এরশাদ আলী মিঞা পিতার নাম: হোসেন আলী মিঞা বাড়ির নং : n0059 বয়স : 28 লিঙ্গ : পুরুষ	RNL2245900 ফটো উপলব্ধ	528 নাম : জায়দুল হোসেন পিতার নাম: রহিম উল্লা মিঞা বাড়ির নং : n0075 বয়স : 35 লিঙ্গ : পুরুষ	RNL2527489 ফটো উপলব্ধ
529 নাম : আলমিনা বিবি (খাতুন) স্বামীর নাম: আমরুল হক বাড়ির নং : n0069 বয়স : 32 লিঙ্গ : মহিলা	RNL2000826 ফটো উপলব্ধ	530 নাম : মাসুমি ইসলামিন স্বামীর নাম: জামিদুল মিয়া বাড়ির নং : না বয়স : 20 লিঙ্গ : মহিলা	RNL3235199 ফটো উপলব্ধ	531 নাম : ছালিমা বিবি স্বামীর নাম: আজহার হক বাড়ির নং : n0012 বয়স : 30 লিঙ্গ : মহিলা	RNL2130581 ফটো উপলব্ধ
532 নাম : বিউটি খাতুন (বিবি) স্বামীর নাম: দানো হক বাড়ির নং : n0012 বয়স : 31 লিঙ্গ : মহিলা	RNL2130458 ফটো উপলব্ধ	533 নাম : রাজিয়া বিবি স্বামীর নাম: আজিদুল হক বাড়ির নং : এন00124 বয়স : 35 লিঙ্গ : মহিলা	RNL2818433 ফটো উপলব্ধ	# 534 নাম : মফিদুল হক পিতার নাম: আজহার মিঞা বাড়ির নং : n0012 বয়স : 39 লিঙ্গ : পুরুষ	KRM2619229 ফটো উপলব্ধ
535 নাম : ছামিনা বিবি স্বামীর নাম: জলিলউদ্দিন মিঞা বাড়ির নং : n0054 বয়স : 54 লিঙ্গ : মহিলা	WB/01/007/291293 ফটো উপলব্ধ	536 নাম : ফাতেমা খাতুন বিবি স্বামীর নাম: হামিদ আলী বাড়ির নং : না বয়স : 30 লিঙ্গ : মহিলা	RNL1869262 ফটো উপলব্ধ	537 নাম : ফরিদা বিবি স্বামীর নাম: আসরাফ আলী সেখ বাড়ির নং : n0349 বয়স : 39 লিঙ্গ : মহিলা	KRM2623304 ফটো উপলব্ধ
538 নাম : আফজা বিবি (খাতুন) স্বামীর নাম: মনিরুল মিঞা বাড়ির নং : n0421 বয়স : 29 লিঙ্গ : মহিলা	RNL2131506 ফটো উপলব্ধ	539 নাম : মেরি বিবি(খাতুন) স্বামীর নাম: নবি হোসেন বাড়ির নং : 121 বয়স : 30 লিঙ্গ : মহিলা	RNL2131605 ফটো উপলব্ধ	540 নাম : লিপিকা বিশ্বাস স্বামীর নাম: গোবিন্দ বিশ্বাস বাড়ির নং : n0170 বয়স : 29 লিঙ্গ : মহিলা	RNL2527505 ফটো উপলব্ধ

541 নাম : গোবিন্দ বিশ্বাস পিতার নাম: ফরিয়া বিশ্বাস বাড়ির নং : n0170 বয়স : 36 লিঙ্গ : পুরুষ	RNL1398288 ফটো উপলব্ধ	542 নাম : শিল্পী বিশ্বাস স্বামীর নাম: সন্নাট বিশ্বাস বাড়ির নং : না বয়স : 24 লিঙ্গ : মহিলা	RNL3156569 ফটো উপলব্ধ	543 নাম : রনজিৎ বিশ্বাস পিতার নাম: ফরিয়া বিশ্বাস বাড়ির নং : n0170 বয়স : 37 লিঙ্গ : পুরুষ	RNL1574086 ফটো উপলব্ধ
544 নাম : তরু বিশ্বাস স্বামীর নাম: বিপিন বিশ্বাস বাড়ির নং : n0134 বয়স : 55 লিঙ্গ : মহিলা	WB/01/007/294368 ফটো উপলব্ধ	545 নাম : পাতানী বিশ্বাস স্বামীর নাম: ফরিয়া বিশ্বাস বাড়ির নং : n0170 বয়স : 63 লিঙ্গ : মহিলা	WB/01/007/294244 ফটো উপলব্ধ	546 নাম : সন্নাট বিশ্বাস পিতার নাম: ফরিয়া বিশ্বাস বাড়ির নং : n0170 বয়স : 33 লিঙ্গ : পুরুষ	RNL2000701 ফটো উপলব্ধ
547 নাম : গৌরঙ্গ বিশ্বাস পিতার নাম: বিপিন বিশ্বাস বাড়ির নং : এন0134 বয়স : 29 লিঙ্গ : পুরুষ	RNL3102019 ফটো উপলব্ধ	548 নাম : আমিনুর রহমান পিতার নাম: আনছার মিঞা বাড়ির নং : n0071 বয়স : 40 লিঙ্গ : পুরুষ	KRM2461671 ফটো উপলব্ধ	549 নাম : আলিমুল হক পিতার নাম: আনছার মিঞা বাড়ির নং : n0071 বয়স : 36 লিঙ্গ : পুরুষ	RNL1633296 ফটো উপলব্ধ
550 নাম : মেহেরন বেওয়া স্বামীর নাম: তসলিমউদ্দিন মিঞা বাড়ির নং : n0055 বয়স : 67 লিঙ্গ : মহিলা	RNL3097508 ফটো উপলব্ধ	551 নাম : আনছার মিঞা পিতার নাম: বছির মিঞা বাড়ির নং : n0071 বয়স : 63 লিঙ্গ : পুরুষ	WB/01/007/291360 ফটো উপলব্ধ	552 নাম : জ্যোৎস্না খাতুন মায়ের নাম: রহিমা বেওয়া বাড়ির নং : নং 0057 বয়স : 32 লিঙ্গ : মহিলা	RNL2956977 ফটো উপলব্ধ
553 নাম : রিহিনা বিবি খাতুন স্বামীর নাম: মিজানুর রহমান বাড়ির নং : n0055 বয়স : 33 লিঙ্গ : মহিলা	RNL2504587 ফটো উপলব্ধ	554 নাম : আছিয়া বেওয়া স্বামীর নাম: বছির মিঞা বাড়ির নং : n0071 বয়স : 76 লিঙ্গ : মহিলা	RNL2836922 ফটো উপলব্ধ	555 নাম : রহিমা বেওয়া স্বামীর নাম: মোস্তফা মিয়া বাড়ির নং : n0057 বয়স : 76 লিঙ্গ : মহিলা	RNL2944049 ফটো উপলব্ধ
556 নাম : জরিণা বেওয়া স্বামীর নাম: জামাল মিঞা বাড়ির নং : n0015 বয়স : 71 লিঙ্গ : মহিলা	WB/01/007/291190 ফটো উপলব্ধ	557 নাম : রহিমা বেওয়া স্বামীর নাম: কোবাত আলী বাড়ির নং : না বয়স : 65 লিঙ্গ : মহিলা	RNL1432293 ফটো উপলব্ধ	558 নাম : মিজানুর রহমান পিতার নাম: তসলিম উদ্দিন মিঞা বাড়ির নং : n0055 বয়স : 33 লিঙ্গ : পুরুষ	KRM2704872 ফটো উপলব্ধ
559 নাম : আমিনা বিবি স্বামীর নাম: আনছার আলী মিঞা বাড়ির নং : n0071 বয়স : 56 লিঙ্গ : মহিলা	WB/01/007/291359 ফটো উপলব্ধ	560 নাম : রোপছেনা খাতুন (বিবি) পিতার নাম: মোস্তাফিজার রহমান বাড়ির নং : n0057 বয়স : 39 লিঙ্গ : মহিলা	KRM2619187 ফটো উপলব্ধ	561 নাম : আবদুল রহিম মিয়া মায়ের নাম: রহিমা বেওয়া বাড়ির নং : সাদিয়ালের কুঠী বয়স : 37 লিঙ্গ : পুরুষ	RNL3097110 ফটো উপলব্ধ
562 নাম : সাহানুর বিশ্বাস পিতার নাম: তসলিমউদ্দিন মিঞা বাড়ির নং : n0065 বয়স : 36 লিঙ্গ : পুরুষ	RNL1633205 ফটো উপলব্ধ	563 নাম : রিনা পারভীন স্বামীর নাম: আমিনুর রহমান বাড়ির নং : n0071 বয়স : 34 লিঙ্গ : মহিলা	RNL1737063 ফটো উপলব্ধ	564 নাম : সাইনা বিবি স্বামীর নাম: আলিমুল হক বাড়ির নং : n0071 বয়স : 33 লিঙ্গ : মহিলা	RNL1633676 ফটো উপলব্ধ
565 নাম : আছিয়া বেওয়া স্বামীর নাম: কাদের সেখ বাড়ির নং : না বয়স : 49 লিঙ্গ : মহিলা	RNL2838092 ফটো উপলব্ধ	566 নাম : মিনতী গুহ মজুমদার স্বামীর নাম: বিমল গুহ মজুমদার বাড়ির নং : n0036 বয়স : 66 লিঙ্গ : মহিলা	WB/01/007/276350 ফটো উপলব্ধ	567 নাম : ধীরেন্দ্রনাথ মোদক পিতার নাম: হরিবালা মোদক বাড়ির নং : n0036 বয়স : 65 লিঙ্গ : পুরুষ	WB/01/007/291313 ফটো উপলব্ধ
568 নাম : পার্থ গুহ মজুমদার পিতার নাম: বিমল গুহ মজুমদার বাড়ির নং : n0036 বয়স : 40 লিঙ্গ : পুরুষ	KRM2286300 ফটো উপলব্ধ	569 নাম : বিমল গুহ মজুমদার পিতার নাম: রাজগোবিন্দ মজুমদার বাড়ির নং : n0036 বয়স : 73 লিঙ্গ : পুরুষ	WB/01/007/276003 ফটো উপলব্ধ	570 নাম : জয়ন্ত গুহ মজুমদার পিতার নাম: বিমল গুহ মজুমদার বাড়ির নং : n0036 বয়স : 44 লিঙ্গ : পুরুষ	KRM1617182 ফটো উপলব্ধ

571 নাম : রাধিকা মোদক (সরকার) স্বামীর নাম: সুকুমার মোদক বাড়ির নং : n0036 বয়স : 34 লিঙ্গ : মহিলা	RNL1574094 ফটো উপলব্ধ	572 নাম : প্রতিমা গুহ মজুমদার (সরকার) স্বামীর নাম: জয়ন্ত গুহ মজুমদার বাড়ির নং : n0036 বয়স : 37 লিঙ্গ : মহিলা	RNL2000891 ফটো উপলব্ধ	573 নাম : পারিজাত গুহ মজুমদার পিতার নাম: বিমল গুহ মজুমদার বাড়ির নং : n0036 বয়স : 37 লিঙ্গ : পুরুষ	RNL0812867 ফটো উপলব্ধ
574 নাম : সুকুমার মোদক পিতার নাম: ধীরেন নাথ মোদক বাড়ির নং : n0036 বয়স : 41 লিঙ্গ : পুরুষ	KRM2286045 ফটো উপলব্ধ	575 নাম : রঞ্জনা সেন গুহ মজুমদার স্বামীর নাম: পারিজাত গুহ মজুমদার বাড়ির নং : সাদিয়ালের কুঠী বয়স : 26 লিঙ্গ : মহিলা	RNL3277571 ফটো উপলব্ধ	576 নাম : বিপুল মহন্ত পিতার নাম: উকিল মহন্ত বাড়ির নং : না বয়স : 32 লিঙ্গ : পুরুষ	RNL1865286 ফটো উপলব্ধ
577 নাম : রতন মহন্ত পিতার নাম: ধীরেন মহন্ত বাড়ির নং : n0180 বয়স : 31 লিঙ্গ : পুরুষ	RNL2130631 ফটো উপলব্ধ	578 নাম : বুনু মালী পিতার নাম: জ্যোতিষ মালী বাড়ির নং : না বয়স : 35 লিঙ্গ : মহিলা	RNL2931921 ফটো উপলব্ধ	579 নাম : উষা মহন্ত স্বামীর নাম: ধীরেন মহন্ত বাড়ির নং : n0180 বয়স : 54 লিঙ্গ : মহিলা	KRM1758135 ফটো উপলব্ধ
580 নাম : ধীরেন মহন্ত পিতার নাম: গোপাল মহন্ত বাড়ির নং : n0180 বয়স : 60 লিঙ্গ : পুরুষ	KRM1758093 ফটো উপলব্ধ	581 নাম : অর্চনা মহন্ত স্বামীর নাম: কানাই রায় বাড়ির নং : না বয়স : 31 লিঙ্গ : মহিলা	RNL2128106 ফটো উপলব্ধ	582 নাম : কাকলী মহন্ত(ব্রজবাসী) স্বামীর নাম: প্রভাত চন্দ্র ব্রজবাসী বাড়ির নং : n0224 বয়স : 34 লিঙ্গ : মহিলা	RNL1633726 ফটো উপলব্ধ
583 নাম : রুনা মালী পিতার নাম: জ্যোতিষ মালী বাড়ির নং : নং000 বয়স : 32 লিঙ্গ : মহিলা	RNL2956571 ফটো উপলব্ধ	584 নাম : জ্যোতিষ মালী পিতার নাম: ক্ষিতিশ মালী বাড়ির নং : নং বয়স : 66 লিঙ্গ : পুরুষ	RNL2687648 ফটো উপলব্ধ	585 নাম : আশিষ মালী পিতার নাম: জ্যোতিষ মালী বাড়ির নং : নং000 বয়স : 26 লিঙ্গ : মহিলা	RNL2956506 ফটো উপলব্ধ
586 নাম : যুবীকা মালী স্বামীর নাম: জ্যোতিষ মালী বাড়ির নং : নং বয়স : 56 লিঙ্গ : মহিলা	RNL2777118 ফটো উপলব্ধ	587 নাম : সাহানা জু ইকরাম পিতার নাম: জামিদ আলী মিয়া বাড়ির নং : n0064 বয়স : 29 লিঙ্গ : পুরুষ	RNL2130870 ফটো উপলব্ধ	588 নাম : নাজমা খাতুন (বিবি) স্বামীর নাম: লতিফ মিয়া বাড়ির নং : n0065 বয়স : 33 লিঙ্গ : মহিলা	RNL2130714 ফটো উপলব্ধ
589 নাম : নবিজন বিবি স্বামীর নাম: আজকার মিয়া বাড়ির নং : n0013 বয়স : 51 লিঙ্গ : মহিলা	WB/01/007/291357 ফটো উপলব্ধ	590 নাম : রাজু মিয়া পিতার নাম: সহিদুল মিয়া বাড়ির নং : নং064 বয়স : 23 লিঙ্গ : পুরুষ	RNL2997120 ফটো উপলব্ধ	591 নাম : নূর মহম্মদ মিয়া পিতার নাম: জহির আলী বাড়ির নং : n0018 বয়স : 60 লিঙ্গ : পুরুষ	KRM1759679 ফটো উপলব্ধ
592 নাম : আলমুল হক পিতার নাম: হুজুর আলী মিয়া বাড়ির নং : n0061 বয়স : 34 লিঙ্গ : পুরুষ	RNL1518752 ফটো উপলব্ধ	593 নাম : রেজিনা (খাতুন) বিবি স্বামীর নাম: সহিদুল মিয়া বাড়ির নং : n0064 বয়স : 39 লিঙ্গ : মহিলা	RNL1868363 ফটো উপলব্ধ	594 নাম : রশীদুল মিয়া পিতার নাম: আছার মিয়া বাড়ির নং : n0064 বয়স : 39 লিঙ্গ : পুরুষ	KRM2286318 ফটো উপলব্ধ
595 নাম : জায়েদা বিবি স্বামীর নাম: নূর মহম্মদ মিয়া বাড়ির নং : n0018 বয়স : 55 লিঙ্গ : মহিলা	KRM1759661 ফটো উপলব্ধ	596 নাম : রেবাসুখা খাতুন পিতার নাম: আজকার মিয়া বাড়ির নং : n0008 বয়স : 27 লিঙ্গ : মহিলা	RNL2598456 ফটো উপলব্ধ	597 নাম : লাইজু বিবি স্বামীর নাম: আলম মিয়া বাড়ির নং : n0000 বয়স : 27 লিঙ্গ : মহিলা	RNL2956399 ফটো উপলব্ধ
598 নাম : জলিলা মিয়া পিতার নাম: অক্ষয় মিয়া বাড়ির নং : n0070 বয়স : 33 লিঙ্গ : পুরুষ	RNL1868561 ফটো উপলব্ধ	599 নাম : নূরসিদা খাতুন (বিবি) স্বামীর নাম: নজরুল হক বাড়ির নং : n0070 বয়স : 38 লিঙ্গ : মহিলা	KRM2704906 ফটো উপলব্ধ	600 নাম : বাসাতুল্লা মিয়া পিতার নাম: গোদা মিয়া বাড়ির নং : n0307 বয়স : 42 লিঙ্গ : পুরুষ	KRM2286995 ফটো উপলব্ধ

601 নাম : স্বপ্না বিবি স্বামীর নাম: মজিদুল মিয়া বাড়ির নং : NO 189 বয়স : 26 লিঙ্গ : মহিলা	RNL2597573 ফটো উপলব্ধ	602 নাম : রোশনা বানু স্বামীর নাম: সফি কুল হক বাড়ির নং : নং 0017 বয়স : 23 লিঙ্গ : মহিলা	RNL2957140 ফটো উপলব্ধ	603 নাম : আকলি বিবি স্বামীর নাম: জহুরুল মিয়া বাড়ির নং : n0056 বয়স : 63 লিঙ্গ : মহিলা	RNL2837235 ফটো উপলব্ধ
604 নাম : জোৎস্না বিবি স্বামীর নাম: মজিদুল মিয়া বাড়ির নং : n0064 বয়স : 36 লিঙ্গ : মহিলা	RNL1868272 ফটো উপলব্ধ	605 নাম : ছবিদুল রকুয়া পিতার নাম: ইয়াজ উদ্দিন সেখ বাড়ির নং : n0189 বয়স : 39 লিঙ্গ : পুরুষ	KRM2619575 ফটো উপলব্ধ	606 নাম : নরজিনা খাতুন স্বামীর নাম: ছদম হুসেন বাড়ির নং : এন41 বয়স : 25 লিঙ্গ : মহিলা	RNL3102498 ফটো উপলব্ধ
607 নাম : মনিরুল সেখ পিতার নাম: এছান আলি মিয়া বাড়ির নং : n0066 বয়স : 36 লিঙ্গ : পুরুষ	RNL1519123 ফটো উপলব্ধ	608 নাম : ছাবিদুল বিবি স্বামীর নাম: আব্দুল খালেক সেখ বাড়ির নং : না বয়স : 30 লিঙ্গ : মহিলা	RNL3156858 ফটো উপলব্ধ	609 নাম : সাহানা (খাতুন)বিবি স্বামীর নাম: মিজানুর সেখ বাড়ির নং : N0065 বয়স : 28 লিঙ্গ : মহিলা	RNL2600575 ফটো উপলব্ধ
610 নাম : লৎফর মিয়া পিতার নাম: নবর উদ্দিন মিয়া বাড়ির নং : n0070 বয়স : 36 লিঙ্গ : পুরুষ	RNL1519024 ফটো উপলব্ধ	611 নাম : সফিকুল ইসলাম পিতার নাম: জামেদ মিয়া বাড়ির নং : n0069 বয়স : 37 লিঙ্গ : পুরুষ	RNL0813071 ফটো উপলব্ধ	612 নাম : পাঞ্জু হোসেন পিতার নাম: নুর মহম্মদ মিয়া বাড়ির নং : n0018 বয়স : 31 লিঙ্গ : পুরুষ	RNL2000677 ফটো উপলব্ধ
613 নাম : ইয়াজউদ্দিন মিয়া পিতার নাম: অকমতুল্লা সেখ বাড়ির নং : n0189 বয়স : 60 লিঙ্গ : পুরুষ	RNL3333150 ফটো উপলব্ধ	614 নাম : নাজরুল হক পিতার নাম: আজগার আলী মিয়া বাড়ির নং : n0013 বয়স : 38 লিঙ্গ : পুরুষ	KRM2704898 ফটো উপলব্ধ	615 নাম : সিরাজুল মিয়া পিতার নাম: আনহার মিয়া বাড়ির নং : n0064 বয়স : 33 লিঙ্গ : পুরুষ	RNL1868488 ফটো উপলব্ধ
616 নাম : ছামাদ উদ্দিন মিয়া পিতার নাম: ফজর উদ্দিন মিয়া বাড়ির নং : n0056 বয়স : 61 লিঙ্গ : পুরুষ	RNL1633395 ফটো উপলব্ধ	617 নাম : গোলাপ মোস্তাফা পিতার নাম: নাজরুল মিয়া বাড়ির নং : n0060 বয়স : 30 লিঙ্গ : পুরুষ	RNL2000560 ফটো উপলব্ধ	618 নাম : আলম মিয়া পিতার নাম: হুজুর আলী মিয়া বাড়ির নং : n0061 বয়স : 35 লিঙ্গ : পুরুষ	RNL1518745 ফটো উপলব্ধ
619 নাম : জমুরুল মিয়া পিতার নাম: ফজরউদ্দিন মিয়া বাড়ির নং : n0053 বয়স : 62 লিঙ্গ : পুরুষ	WB/01/007/291295 ফটো উপলব্ধ	620 নাম : ছাদাম হোসেন পিতার নাম: জহুরুল মিয়া বাড়ির নং : n0056 বয়স : 34 লিঙ্গ : পুরুষ	RNL2000735 ফটো উপলব্ধ	621 নাম : আকলিমা বিবি স্বামীর নাম: আলেকুল হক বাড়ির নং : N0061 বয়স : 27 লিঙ্গ : মহিলা	RNL2600542 ফটো উপলব্ধ
622 নাম : মকবুল মিয়া পিতার নাম: বাচ্চা সেখ বাড়ির নং : n0093 বয়স : 46 লিঙ্গ : পুরুষ	RNL2245942 ফটো উপলব্ধ	623 নাম : আব্দুল মিয়া পিতার নাম: বাচ্চা মিয়া বাড়ির নং : n0065 বয়স : 61 লিঙ্গ : পুরুষ	RNL2834307 ফটো উপলব্ধ	624 নাম : ফজর মিয়া পিতার নাম: টেপু সেখ বাড়ির নং : n0076 বয়স : 70 লিঙ্গ : পুরুষ	RNL2837425 ফটো উপলব্ধ
625 নাম : তারা খাতুন (বিবি) স্বামীর নাম: লৎফর মিয়া বাড়ির নং : n0065 বয়স : 43 লিঙ্গ : মহিলা	RNL2130706 ফটো উপলব্ধ	626 নাম : গোলেনুর বিবি স্বামীর নাম: আফহার মিয়া বাড়ির নং : n0011 বয়স : 54 লিঙ্গ : মহিলা	WB/01/007/291067 ফটো উপলব্ধ	627 নাম : মিজানুর সেখ পিতার নাম: আব্দুল মিয়া বাড়ির নং : n0065 বয়স : 36 লিঙ্গ : পুরুষ	RNL1518810 ফটো উপলব্ধ
628 নাম : সেরিনা খাতুন স্বামীর নাম: রফিকুল ইসলাম বাড়ির নং : এচ/এন-92 বয়স : 24 লিঙ্গ : মহিলা	RNL3095650 ফটো উপলব্ধ	629 নাম : আব্দুল মিয়া পিতার নাম: ফজর মিয়া বাড়ির নং : n0076 বয়স : 30 লিঙ্গ : পুরুষ	RNL2000594 ফটো উপলব্ধ	630 নাম : রুবিনা পারভীন স্বামীর নাম: নাজরুল হক বাড়ির নং : n0013 বয়স : 37 লিঙ্গ : মহিলা	KDC2813921 ফটো উপলব্ধ



631 নাম : ছকিনা বিবি স্বামীর নাম: আনছার মিএগ বাড়ির নং : n0064 বয়স : 69 লিঙ্গ : মহিলা	RNL2836963 ফটো উপলব্ধ	632 নাম : নপিয়া বিবি স্বামীর নাম: ছামাদ উদ্দিন মিএগ বাড়ির নং : n0056 বয়স : 54 লিঙ্গ : মহিলা	RNL1633692 ফটো উপলব্ধ	633 নাম : লৎফা খাতুন বিবি স্বামীর নাম: সাহানুর সেখ বাড়ির নং : N0065 বয়স : 27 লিঙ্গ : মহিলা	RNL2600559 ফটো উপলব্ধ
634 নাম : আফছার মিএগ পিতার নাম: মোজালাম মিএগ বাড়ির নং : n0011 বয়স : 61 লিঙ্গ : পুরুষ	WB/01/007/291066 ফটো উপলব্ধ	635 নাম : খবিরন বিবি স্বামীর নাম: হুজুর আলী মিএগ বাড়ির নং : n0061 বয়স : 58 লিঙ্গ : মহিলা	RNL2837086 ফটো উপলব্ধ	636 নাম : আশরাফুল মিএগ পিতার নাম: বাসাতুল্লা মিএগ বাড়ির নং : নং307 বয়স : 24 লিঙ্গ : পুরুষ	RNL2996965 ফটো উপলব্ধ
637 নাম : জিন্না খাতুন (বিবি) স্বামীর নাম: সফিকুল ইসলাম বাড়ির নং : n0069 বয়স : 30 লিঙ্গ : মহিলা	RNL2000784 ফটো উপলব্ধ	638 নাম : সাহানুর সেখ পিতার নাম: আব্দুল মিএগ বাড়ির নং : n0065 বয়স : 33 লিঙ্গ : পুরুষ	RNL1868504 ফটো উপলব্ধ	639 নাম : রোশনা বিবি স্বামীর নাম: নুরজামাল মিএগ বাড়ির নং : n0017 বয়স : 59 লিঙ্গ : মহিলা	WB/01/007/291519 ফটো উপলব্ধ
640 নাম : সফিকুল হক পিতার নাম: নুরজামাল মিএগ বাড়ির নং : n0017 বয়স : 32 লিঙ্গ : পুরুষ	RNL1868439 ফটো উপলব্ধ	641 নাম : লতিফ মিএগ পিতার নাম: নবরউদ্দিন মিএগ বাড়ির নং : n0070 বয়স : 40 লিঙ্গ : পুরুষ	KRM2705002 ফটো উপলব্ধ	642 নাম : নজরুল মিএগ পিতার নাম: হোসেনআলী মিএগ বাড়ির নং : n0060 বয়স : 57 লিঙ্গ : পুরুষ	WB/01/007/291233 ফটো উপলব্ধ
643 নাম : মনিজা খাতুন পিতার নাম: ছামাদ উদ্দিন মিএগ বাড়ির নং : n0056 বয়স : 33 লিঙ্গ : মহিলা	RNL2504538 ফটো উপলব্ধ	644 নাম : নজরুল হক পিতার নাম: নবরউদ্দিন মিএগ বাড়ির নং : n0070 বয়স : 46 লিঙ্গ : পুরুষ	KRM2286052 ফটো উপলব্ধ	645 নাম : মুন্নি খাতুন পিতার নাম: মকবুল মিএগ বাড়ির নং : 0016 বয়স : 21 লিঙ্গ : মহিলা	RNL3261039 ফটো উপলব্ধ
646 নাম : আফেজা খাতুন পিতার নাম: আফছার আলী মিএগ বাড়ির নং : n0011 বয়স : 36 লিঙ্গ : মহিলা	RNL1519339 ফটো উপলব্ধ	647 নাম : সোহেল মিএগ পিতার নাম: জামেদ মিএগ বাড়ির নং : n0069 বয়স : 23 লিঙ্গ : পুরুষ	RNL2929834 ফটো উপলব্ধ	648 নাম : দোলেনা বিবি স্বামীর নাম: ফজর মিএগ বাড়ির নং : n0076 বয়স : 65 লিঙ্গ : মহিলা	RNL2837433 ফটো উপলব্ধ
649 নাম : সহিদুল মিএগ পিতার নাম: আনছার মিএগ বাড়ির নং : n0064 বয়স : 47 লিঙ্গ : পুরুষ	KRM1759125 ফটো উপলব্ধ	650 নাম : নিলীমা বিবি স্বামীর নাম: আব্দুল মিএগ বাড়ির নং : n0065 বয়স : 55 লিঙ্গ : মহিলা	RNL2827301 ফটো উপলব্ধ	651 নাম : বাবু মিএগ পিতার নাম: আফছার মিএগ বাড়ির নং : নং 001 বয়স : 29 লিঙ্গ : পুরুষ	RNL2957629 ফটো উপলব্ধ
652 নাম : গোলেজন বিবি স্বামীর নাম: নজরুল মিএগ বাড়ির নং : n0060 বয়স : 53 লিঙ্গ : মহিলা	RNL3175734 ফটো উপলব্ধ	653 নাম : জহুরুল মিএগ পিতার নাম: ফজরুদ্দিন মিএগ বাড়ির নং : n0056 বয়স : 70 লিঙ্গ : পুরুষ	RNL2815348 ফটো উপলব্ধ	654 নাম : আব্দুল খালেক সেখ পিতার নাম: আফছার আলী সেখ বাড়ির নং : n0011 বয়স : 33 লিঙ্গ : পুরুষ	RNL1633197 ফটো উপলব্ধ
655 নাম : এলিনা বিবি স্বামীর নাম: ছবিদুল রহমান বাড়ির নং : n0089 বয়স : 33 লিঙ্গ : মহিলা	RNL1736958 ফটো উপলব্ধ	656 নাম : জামেদ মিএগ পিতার নাম: জনমুদ্দিন সেখ বাড়ির নং : n0069 বয়স : 61 লিঙ্গ : পুরুষ	RNL2935609 ফটো উপলব্ধ	657 নাম : এছান আলী মিএগ পিতার নাম: বাচ্চা মিএগ বাড়ির নং : n0066 বয়স : 61 লিঙ্গ : পুরুষ	WB/01/007/291230 ফটো উপলব্ধ
658 নাম : রফিকুল ইসলাম পিতার নাম: আছগার আলী মিএগ বাড়ির নং : n0013 বয়স : 33 লিঙ্গ : পুরুষ	RNL1736644 ফটো উপলব্ধ	659 নাম : মজিদুল মিএগ পিতার নাম: ইয়াজু উদ্দিন মিএগ বাড়ির নং : n0189 বয়স : 32 লিঙ্গ : পুরুষ	RNL1736586 ফটো উপলব্ধ	660 নাম : লাইলি খাতুন বিবি স্বামীর নাম: গোলাপ মোস্তফা বাড়ির নং : নং 0060 বয়স : 31 লিঙ্গ : মহিলা	RNL2957215 ফটো উপলব্ধ

661	RNL1736867	ফটো উপলব্ধ	662	WB/01/007/291302	ফটো উপলব্ধ	663	RNL2837268	ফটো উপলব্ধ
নাম : কাজলি বিবি স্বামীর নাম: মফিদুল হক বাড়ির নং : n0017 বয়স : 33 লিঙ্গ : মহিলা			নাম : দমিনা বিবি স্বামীর নাম: জামেদ মিঞা বাড়ির নং : n0069 বয়স : 56 লিঙ্গ : মহিলা			নাম : আজকার মিঞা পিতার নাম: মোলাজিম মিঞা বাড়ির নং : n0013 বয়স : 59 লিঙ্গ : পুরুষ		
664	RNL2959450	ফটো উপলব্ধ	665	RNL1869148	ফটো উপলব্ধ	666	RNL1868447	ফটো উপলব্ধ
নাম : নসরত আনসারি স্বামীর নাম: আরসাদ মিয়া বাড়ির নং : নং 0018 বয়স : 27 লিঙ্গ : মহিলা			নাম : মনিরুল মিঞা পিতার নাম: মোতালেব হোসেন মিঞা বাড়ির নং : n0422 বয়স : 31 লিঙ্গ : পুরুষ			নাম : এরশাদ মিঞা পিতার নাম: নুরমহম্মদ মিঞা বাড়ির নং : n0018 বয়স : 35 লিঙ্গ : পুরুষ		
667	RNL3226925	ফটো উপলব্ধ	668	RNL3250040	ফটো উপলব্ধ	669	WB/01/007/291292	ফটো উপলব্ধ
নাম : জাহেদা খান্নুন বিবি স্বামীর নাম: শাশু হোসেন বাড়ির নং : দিনহাটা চৌধুরী হাত সাউথ বয়স : 29 লিঙ্গ : মহিলা			নাম : জাকির হোসেন পিতার নাম: নুর মহম্মদ মিঞা বাড়ির নং : 118 বয়স : 21 লিঙ্গ : পুরুষ			নাম : আছমা বিবি স্বামীর নাম: জমুরুল মিঞা বাড়ির নং : n0053 বয়স : 56 লিঙ্গ : মহিলা		
670	RNL2957652	ফটো উপলব্ধ	671	WB/01/007/294477	ফটো উপলব্ধ	672	KRM2286292	ফটো উপলব্ধ
নাম : রবীউল মিন্ত পিতার নাম: আফছার মিয়া বাড়ির নং : নং 001 বয়স : 22 লিঙ্গ : পুরুষ			নাম : ছুপিয়া বিবি স্বামীর নাম: ইয়াজউদ্দিন সেখ বাড়ির নং : n0189 বয়স : 55 লিঙ্গ : মহিলা			নাম : মজিদুল মিঞা পিতার নাম: আনছার আলী মিঞা বাড়ির নং : n0064 বয়স : 41 লিঙ্গ : পুরুষ		
673	KRM2619260	ফটো উপলব্ধ	674	KRM1759265	ফটো উপলব্ধ	675	KRM2619245	ফটো উপলব্ধ
নাম : নুর হক মিঞা পিতার নাম: মফিজ উদ্দিন মিঞা বাড়ির নং : n0052 বয়স : 37 লিঙ্গ : পুরুষ			নাম : নুর মহম্মদ মিঞা পিতার নাম: মফিজ উদ্দিন মিঞা বাড়ির নং : n0052 বয়স : 46 লিঙ্গ : পুরুষ			নাম : বোকেয়া শাহতম (বিবি) স্বামীর নাম: নুর মহম্মদ মিঞা বাড়ির নং : n0052 বয়স : 30 লিঙ্গ : মহিলা		
676	RNL3173960	ফটো উপলব্ধ	677	KRM2461846	ফটো উপলব্ধ	678	WB/01/007/291246	ফটো উপলব্ধ
নাম : মিমি সরকার স্বামীর নাম: নুর আলম মিঞা বাড়ির নং : 001 বয়স : 25 লিঙ্গ : মহিলা			নাম : নুর ইসলাম মিঞা পিতার নাম: মফিজ উদ্দিন মিঞা বাড়ির নং : n0052 বয়স : 39 লিঙ্গ : পুরুষ			নাম : নুরজাহান বিবি স্বামীর নাম: মফিজউদ্দিন মিঞা বাড়ির নং : n0052 বয়স : 71 লিঙ্গ : মহিলা		
679	RNL2000800	ফটো উপলব্ধ	680	RNL1868470	ফটো উপলব্ধ	681	RNL1868397	ফটো উপলব্ধ
নাম : আয়েশা বিবি (খাতুন) স্বামীর নাম: নুর হক মিঞা বাড়ির নং : n0052 বয়স : 30 লিঙ্গ : মহিলা			নাম : নুর আলম মিঞা পিতার নাম: মফিজ উদ্দিন মিঞা বাড়ির নং : n0052 বয়স : 33 লিঙ্গ : পুরুষ			নাম : জাহানারা খাতুন (বিবি) স্বামীর নাম: নুর ইসলাম মিঞা বাড়ির নং : n0052 বয়স : 32 লিঙ্গ : মহিলা		
682	WB/01/007/300811	ফটো উপলব্ধ	683	RNL2608271	ফটো উপলব্ধ	684	WB/01/007/291350	ফটো উপলব্ধ
নাম : হান্নান মিয়া পিতার নাম: আজিজার মিয়া বাড়ির নং : না বয়স : 63 লিঙ্গ : পুরুষ			নাম : লতিকা খাতুন বিবি স্বামীর নাম: মমিনুর মিঞা বাড়ির নং : এন0058 বয়স : 27 লিঙ্গ : মহিলা			নাম : আমেনা বিবি স্বামীর নাম: বছরউদ্দিন মিঞা বাড়ির নং : n0058 বয়স : 61 লিঙ্গ : মহিলা		
685	RNL2941664	ফটো উপলব্ধ	686	RNL2608263	ফটো উপলব্ধ	687	RNL3181120	ফটো উপলব্ধ
নাম : মজিয়া বিবি স্বামীর নাম: মোসলেম মিয়া বাড়ির নং : n0058 বয়স : 68 লিঙ্গ : মহিলা			নাম : মুর্শিদা খাতুন বিবি স্বামীর নাম: আমিনুর মিঞা বাড়ির নং : এন0058 বয়স : 26 লিঙ্গ : মহিলা			নাম : মনোয়ারা বেওয়া স্বামীর নাম: ছায়ফুল মিঞা বাড়ির নং : n0058 বয়স : 55 লিঙ্গ : মহিলা		
688	KRM2619138	ফটো উপলব্ধ	689	RNL1518687	ফটো উপলব্ধ	690	RNL2504710	ফটো উপলব্ধ
নাম : মমিনুর মিঞা পিতার নাম: মোসলেম মিঞা বাড়ির নং : n0058 বয়স : 37 লিঙ্গ : পুরুষ			নাম : আমিনুর মিঞা পিতার নাম: মোসলেম মিঞা বাড়ির নং : n0058 বয়স : 35 লিঙ্গ : পুরুষ			নাম : সম্পা মোদক (বর্মন) স্বামীর নাম: সঞ্জয় মোদক বাড়ির নং : n0400 বয়স : 27 লিঙ্গ : মহিলা		

691 নাম : সঞ্জয় মোদক পিতার নাম: কাচু মোদক বাড়ির নং : n0400 বয়স : 32 লিঙ্গ : পুরুষ	RNL1736727 ফটো উপলব্ধ	692 নাম : রেখা মোদক স্বামীর নাম: গৌতম মোদক বাড়ির নং : n0419 বয়স : 33 লিঙ্গ : মহিলা	RNL1736883 ফটো উপলব্ধ	693 নাম : কাজলি মোদক স্বামীর নাম: রনজিৎ মোদক বাড়ির নং : n0235 বয়স : 35 লিঙ্গ : মহিলা	RNL1574136 ফটো উপলব্ধ
694 নাম : সোমি মোদক স্বামীর নাম: প্রসেনজিৎ মোদক বাড়ির নং : NO 139 বয়স : 32 লিঙ্গ : মহিলা	RNL1923077 ফটো উপলব্ধ	695 নাম : ভিম মোদক পিতার নাম: সুরেন মোদক বাড়ির নং : না বয়স : 37 লিঙ্গ : পুরুষ	RNL1865252 ফটো উপলব্ধ	696 নাম : সন্ধ্যা মোদক (সরকার) স্বামীর নাম: চন্দন মোদক বাড়ির নং : n0389 বয়স : 42 লিঙ্গ : মহিলা	KRM2619393 ফটো উপলব্ধ
697 নাম : কম্পনা মোদক স্বামীর নাম: গৌর গোবিন্দ সরকার বাড়ির নং : n0203 বয়স : 41 লিঙ্গ : মহিলা	KRM2464899 ফটো উপলব্ধ	698 নাম : গীতা মোদক স্বামীর নাম: ধীরেন মোদক বাড়ির নং : n0142 বয়স : 57 লিঙ্গ : মহিলা	WB/01/007/294314 ফটো উপলব্ধ	699 নাম : গৌর মোদক পিতার নাম: নুপেন মোদক বাড়ির নং : n0139 বয়স : 29 লিঙ্গ : পুরুষ	RNL2130854 ফটো উপলব্ধ
700 নাম : প্রসেনজিৎ মোদক পিতার নাম: ধনী মোদক বাড়ির নং : n0139 বয়স : 38 লিঙ্গ : পুরুষ	RNL2000644 ফটো উপলব্ধ	701 নাম : সনজিৎ মোদক পিতার নাম: ধনি মোদক বাড়ির নং : n0139 বয়স : 38 লিঙ্গ : পুরুষ	RNL2130441 ফটো উপলব্ধ	702 নাম : বিণ্ডু মোদক পিতার নাম: সুনীল মোদক বাড়ির নং : n0042 বয়স : 40 লিঙ্গ : পুরুষ	KRM2461697 ফটো উপলব্ধ
703 নাম : মিঠুন মোদক মায়ের নাম: জ্যোৎস্না মোদক বাড়ির নং : n0041 বয়স : 37 লিঙ্গ : পুরুষ	RNL1518828 ফটো উপলব্ধ	704 নাম : জ্যোৎস্না মোদক স্বামীর নাম: মানিকচন্দ্র মোদক বাড়ির নং : n0041 বয়স : 63 লিঙ্গ : মহিলা	WB/01/007/291269 ফটো উপলব্ধ	705 নাম : বীনা মোদক স্বামীর নাম: অখিলচন্দ্র মোদক বাড়ির নং : n0041 বয়স : 59 লিঙ্গ : মহিলা	RNL3324597 ফটো উপলব্ধ
706 নাম : মিনতি মোদক স্বামীর নাম: সুদর্শন মোদক বাড়ির নং : n0040 বয়স : 37 লিঙ্গ : মহিলা	RNL1519354 ফটো উপলব্ধ	707 নাম : বকুল মোদক স্বামীর নাম: গীরেন মোদক বাড়ির নং : n0159 বয়স : 57 লিঙ্গ : মহিলা	WB/01/007/294245 ফটো উপলব্ধ	708 নাম : পূর্ণিমা মোদক স্বামীর নাম: নরেন মোদক বাড়ির নং : n0043 বয়স : 51 লিঙ্গ : মহিলা	WB/01/007/291283 ফটো উপলব্ধ
709 নাম : বর্না মোদক স্বামীর নাম: মিঠুন মোদক বাড়ির নং : n0041 বয়স : 30 লিঙ্গ : মহিলা	RNL2504678 ফটো উপলব্ধ	710 নাম : মাম্পি (দে) মোদক স্বামীর নাম: রাম প্রসাদ মোদক বাড়ির নং : NO 043 বয়স : 28 লিঙ্গ : মহিলা	RNL2599538 ফটো উপলব্ধ	711 নাম : ধনি মোদক পিতার নাম: মনি মোদক বাড়ির নং : n0139 বয়স : 61 লিঙ্গ : পুরুষ	WB/01/007/294742 ফটো উপলব্ধ
712 নাম : সুনীলচন্দ্র মোদক পিতার নাম: কাচু মোদক বাড়ির নং : n0042 বয়স : 65 লিঙ্গ : পুরুষ	WB/01/007/291020 ফটো উপলব্ধ	713 নাম : নিবেদন মোদক পিতার নাম: প্রদীপ মোদক বাড়ির নং : n0110 বয়স : 38 লিঙ্গ : পুরুষ	KRM2619724 ফটো উপলব্ধ	714 নাম : উষারানী মোদক স্বামীর নাম: ভাগি মোদক বাড়ির নং : n0106 বয়স : 71 লিঙ্গ : মহিলা	WB/01/007/294085 ফটো উপলব্ধ
715 নাম : অভয়চন্দ্র মোদক পিতার নাম: শ্রীকান্ত মোদক বাড়ির নং : n0048 বয়স : 76 লিঙ্গ : পুরুষ	WB/01/007/291427 ফটো উপলব্ধ	716 নাম : প্রসেনজিৎ মোদক পিতার নাম: কাচু মোদক বাড়ির নং : n0047 বয়স : 29 লিঙ্গ : পুরুষ	RNL2130839 ফটো উপলব্ধ	717 নাম : দিনেশ মোদক পিতার নাম: গিরীশ মোদক বাড়ির নং : n0316 বয়স : 58 লিঙ্গ : পুরুষ	WB/01/007/300544 ফটো উপলব্ধ
718 নাম : নিতাই মোদক পিতার নাম: নুপেন মোদক বাড়ির নং : n0156 বয়স : 31 লিঙ্গ : পুরুষ	RNL1868603 ফটো উপলব্ধ	719 নাম : চন্দনা (সরকার) মোদক স্বামীর নাম: রঞ্জিত কুমার মোদক বাড়ির নং : n0148 বয়স : 33 লিঙ্গ : মহিলা	RNL2130763 ফটো উপলব্ধ	720 নাম : পূর্ণিমা মোদক স্বামীর নাম: প্রদীপ মোদক বাড়ির নং : n0146 বয়স : 36 লিঙ্গ : মহিলা	RNL1633668 ফটো উপলব্ধ

721 নাম : মমতাজ খাতুন স্বামীর নাম: বয়জার রহমান বাড়ির নং : n0042 বয়স : 38 লিঙ্গ : মহিলা	KRM2619278 ফটো উপলব্ধ	722 নাম : পরেশ মোদক পিতার নাম: নগেন্দ্রনাথ মোদক বাড়ির নং : n0153 বয়স : 38 লিঙ্গ : পুরুষ	RNL1633221 ফটো উপলব্ধ	723 নাম : মান্নি মোদক স্বামীর নাম: নরেশ মোদক বাড়ির নং : n0153 বয়স : 34 লিঙ্গ : মহিলা	RNL2000859 ফটো উপলব্ধ
724 নাম : নরেশ মোদক পিতার নাম: নগেন মোদক বাড়ির নং : n0153 বয়স : 42 লিঙ্গ : পুরুষ	KRM2286813 ফটো উপলব্ধ	725 নাম : সুখময়ী মোদক স্বামীর নাম: সুনীলচন্দ্র মোদক বাড়ির নং : n0042 বয়স : 57 লিঙ্গ : মহিলা	WB/01/007/291126 ফটো উপলব্ধ	726 নাম : চন্দ্রকান্ত মোদক মায়ের নাম: ঝালোময়ী মোদক বাড়ির নং : n0148 বয়স : 38 লিঙ্গ : পুরুষ	RNL0813790 ফটো উপলব্ধ
727 নাম : পপি মোদক (সরকার) পিতার নাম: রুহিনী মোদক বাড়ির নং : n0147 বয়স : 46 লিঙ্গ : মহিলা	KRM2619336 ফটো উপলব্ধ	728 নাম : সুবল মোদক পিতার নাম: প্রসন্ন মোদক বাড়ির নং : n0117 বয়স : 57 লিঙ্গ : পুরুষ	WB/01/007/294624 ফটো উপলব্ধ	729 নাম : ভরত মোদক পিতার নাম: করুণা কান্ত মোদক বাড়ির নং : n0108 বয়স : 37 লিঙ্গ : পুরুষ	RNL1518893 ফটো উপলব্ধ
730 নাম : বুলি মোদক স্বামীর নাম: কান্দুরা মোদক বাড়ির নং : n0108 বয়স : 55 লিঙ্গ : মহিলা	WB/01/007/294582 ফটো উপলব্ধ	731 নাম : পম্পা মোদক স্বামীর নাম: লক্ষন মোদক বাড়ির নং : n0108 বয়স : 31 লিঙ্গ : মহিলা	RNL2000818 ফটো উপলব্ধ	732 নাম : দিপিকা সরকার(মোদক) স্বামীর নাম: অম্বিকা সরকার(মোদক) বাড়ির নং : n0048 বয়স : 34 লিঙ্গ : মহিলা	RNL1737113 ফটো উপলব্ধ
733 নাম : অম্বিকা সরকার (মোদক) পিতার নাম: অভয় মোদক বাড়ির নং : n0048 বয়স : 42 লিঙ্গ : পুরুষ	KRM2286060 ফটো উপলব্ধ	734 নাম : অজিত মোদক পিতার নাম: অমল মোদক বাড়ির নং : n0047 বয়স : 32 লিঙ্গ : পুরুষ	RNL1736701 ফটো উপলব্ধ	735 নাম : সুশান্ত মোদক মায়ের নাম: ঝালোময়ী মোদক বাড়ির নং : n0148 বয়স : 42 লিঙ্গ : পুরুষ	RNL1633312 ফটো উপলব্ধ
736 নাম : কমল মোদক পিতার নাম: লক্ষীকান্ত মোদক বাড়ির নং : n0039 বয়স : 46 লিঙ্গ : পুরুষ	KRM1820109 ফটো উপলব্ধ	737 নাম : স্বপ্না মোদক স্বামীর নাম: স্বপন মোদক বাড়ির নং : n0039 বয়স : 53 লিঙ্গ : মহিলা	WB/01/007/291464 ফটো উপলব্ধ	738 নাম : মানিক মোদক পিতার নাম: অখিনী মোদক বাড়ির নং : n0172 বয়স : 54 লিঙ্গ : পুরুষ	WB/01/007/294091 ফটো উপলব্ধ
739 নাম : কুন্তী মোদক স্বামীর নাম: ফুলচাঁদ মোদক বাড়ির নং : n0179 বয়স : 72 লিঙ্গ : মহিলা	KRM2069144 ফটো উপলব্ধ	740 নাম : প্রদীপ মোদক পিতার নাম: ফুলচাঁদ মোদক বাড়ির নং : n0179 বয়স : 56 লিঙ্গ : পুরুষ	WB/01/007/294294 ফটো উপলব্ধ	741 নাম : বাদল মোদক পিতার নাম: মহেশ মোদক বাড়ির নং : n0177 বয়স : 56 লিঙ্গ : পুরুষ	WB/01/007/300546 ফটো উপলব্ধ
742 নাম : কমল মোদক পিতার নাম: অগস্তি মোদক বাড়ির নং : n0157 বয়স : 32 লিঙ্গ : পুরুষ	RNL1736610 ফটো উপলব্ধ	743 নাম : মান্নী মোদক (সরকার) স্বামীর নাম: অমল চন্দ্র মোদক বাড়ির নং : n0039 বয়স : 36 লিঙ্গ : মহিলা	RNL1519198 ফটো উপলব্ধ	744 নাম : প্রভাতী মোদক স্বামীর নাম: বিমল মোদক বাড়ির নং : n0046 বয়স : 54 লিঙ্গ : মহিলা	WB/01/007/291523 ফটো উপলব্ধ
745 নাম : নরেন মোদক পিতার নাম: নগেনচন্দ্র মোদক বাড়ির নং : n0043 বয়স : 61 লিঙ্গ : পুরুষ	WB/01/007/291285 ফটো উপলব্ধ	746 নাম : শংকর মোদক পিতার নাম: পুলিন চন্দ্র মোদক বাড়ির নং : n0042 বয়স : 36 লিঙ্গ : পুরুষ	KRM2704849 ফটো উপলব্ধ	747 নাম : চরণী মোদক পিতার নাম: তপন মোদক বাড়ির নং : n0039 বয়স : 29 লিঙ্গ : পুরুষ	RNL2504694 ফটো উপলব্ধ
748 নাম : প্রসেনজিৎ মোদক পিতার নাম: তপন মোদক বাড়ির নং : n0039 বয়স : 33 লিঙ্গ : পুরুষ	RNL1736834 ফটো উপলব্ধ	749 নাম : রীনীবালা মোদক স্বামীর নাম: বাবল মোদক বাড়ির নং : n0148 বয়স : 50 লিঙ্গ : মহিলা	WB/01/007/294019 ফটো উপলব্ধ	750 নাম : বাবল মোদক পিতার নাম: ফনীন্দ্র মোদক বাড়ির নং : n0148 বয়স : 53 লিঙ্গ : পুরুষ	WB/01/007/294045 ফটো উপলব্ধ

751 নাম : কৃষ্ণা মোদক পিতার নাম: পুষনাথ মোদক বাড়ির নং : n0147 বয়স : 55 লিঙ্গ : পুরুষ	WB/01/007/294795	ফটো উপলব্ধ	752 নাম : মুনাল মোদক পিতার নাম: বিরেন চন্দ্র মোদক বাড়ির নং : n0143 বয়স : 37 লিঙ্গ : পুরুষ	KRM2619633	ফটো উপলব্ধ	753 নাম : লাভলী মোদক স্বামীর নাম: নিরঞ্জন মোদক বাড়ির নং : n0142 বয়স : 32 লিঙ্গ : মহিলা	RNL1868330	ফটো উপলব্ধ
754 নাম : জ্যোৎস্না মোদক স্বামীর নাম: ধনি মোদক বাড়ির নং : n0139 বয়স : 57 লিঙ্গ : মহিলা	WB/01/007/294488	ফটো উপলব্ধ	755 নাম : স্বপ্না মোদক পিতার নাম: মহেশচন্দ্র মোদক বাড়ির নং : n0177 বয়স : 46 লিঙ্গ : পুরুষ	KRM1616010	ফটো উপলব্ধ	756 নাম : শ্যামল মোদক মায়ের নাম: নারায়ণ মোদক বাড়ির নং : n0158 বয়স : 32 লিঙ্গ : পুরুষ	RNL1868462	ফটো উপলব্ধ
757 নাম : শেফালী মোদক পিতার নাম: দীনেশ মোদক বাড়ির নং : সাদিয়ালের কুঠী বয়স : 25 লিঙ্গ : মহিলা	RNL3091691	ফটো উপলব্ধ	758 নাম : স্বপ্না মোদক স্বামীর নাম: দিনেশ মোদক বাড়ির নং : n0257 বয়স : 50 লিঙ্গ : মহিলা	WB/01/007/300389	ফটো উপলব্ধ	759 নাম : অনুশ্রী মোদক স্বামীর নাম: শ্যামল মোদক বাড়ির নং : এন0158 বয়স : 23 লিঙ্গ : মহিলা	RNL3102092	ফটো উপলব্ধ
760 নাম : সন্ধ্যারানী মোদক স্বামীর নাম: অগন্তী মোদক বাড়ির নং : n0157 বয়স : 61 লিঙ্গ : মহিলা	WB/01/007/294080	ফটো উপলব্ধ	761 নাম : রঞ্জিত মোদক পিতার নাম: অগন্তী মোদক বাড়ির নং : n0157 বয়স : 42 লিঙ্গ : পুরুষ	KRM2069367	ফটো উপলব্ধ	762 নাম : লক্ষ্মণ মোদক পিতার নাম: করুণা মোদক বাড়ির নং : n0108 বয়স : 39 লিঙ্গ : পুরুষ	KRM2461994	ফটো উপলব্ধ
763 নাম : বিজলী মোদক স্বামীর নাম: ধীরেন্দ্রনাথ মোদক বাড়ির নং : n0044 বয়স : 56 লিঙ্গ : মহিলা	WB/01/007/291189	ফটো উপলব্ধ	764 নাম : নিরঞ্জন মোদক পিতার নাম: ধীরেন মোদক বাড়ির নং : n0142 বয়স : 40 লিঙ্গ : পুরুষ	KRM2619559	ফটো উপলব্ধ	765 নাম : ধীরেন মোদক পিতার নাম: রামকান্ত মোদক বাড়ির নং : n0142 বয়স : 62 লিঙ্গ : পুরুষ	WB/01/007/294031	ফটো উপলব্ধ
766 নাম : পৌতম মোদক পিতার নাম: হর চন্দ্র মোদক বাড়ির নং : n0121 বয়স : 42 লিঙ্গ : পুরুষ	KRM2069193	ফটো উপলব্ধ	767 নাম : অনিতা মোদক (শর্মা) স্বামীর নাম: গোপাল মোদক বাড়ির নং : n0121 বয়স : 41 লিঙ্গ : মহিলা	KRM2462232	ফটো উপলব্ধ	768 নাম : অমল চন্দ্র মোদক পিতার নাম: লক্ষ্মীকান্ত মোদক বাড়ির নং : n0039 বয়স : 43 লিঙ্গ : পুরুষ	KRM2286078	ফটো উপলব্ধ
769 নাম : লক্ষী মোদক স্বামীর নাম: কাচু মোদক বাড়ির নং : n0119 বয়স : 59 লিঙ্গ : মহিলা	WB/01/007/294339	ফটো উপলব্ধ	770 নাম : পৌরাজ মোদক পিতার নাম: কান্দুরা মোদক বাড়ির নং : n0108 বয়স : 31 লিঙ্গ : পুরুষ	RNL2000743	ফটো উপলব্ধ	771 নাম : কান্দুরা মোদক পিতার নাম: ভবানন্দ মোদক বাড়ির নং : n0108 বয়স : 61 লিঙ্গ : পুরুষ	WB/01/007/294383	ফটো উপলব্ধ
772 নাম : কান্তীক মোদক পিতার নাম: ঘুমারু মোদক বাড়ির নং : n0146 বয়স : 66 লিঙ্গ : পুরুষ	WB/01/007/294096	ফটো উপলব্ধ	773 নাম : অনিমা মোদক স্বামীর নাম: শ্যামল মোদক বাড়ির নং : n0002 বয়স : 31 লিঙ্গ : মহিলা	RNL1868355	ফটো উপলব্ধ	774 নাম : মিনতী মোদক স্বামীর নাম: বীরেন মোদক বাড়ির নং : n0143 বয়স : 55 লিঙ্গ : মহিলা	WB/01/007/294316	ফটো উপলব্ধ
775 নাম : নিলিমা মোদক স্বামীর নাম: সুকুমার মোদক বাড়ির নং : n0094 বয়স : 33 লিঙ্গ : মহিলা	RNL2130789	ফটো উপলব্ধ	776 নাম : নারায়ণ মোদক পিতার নাম: নন্দ মোদক বাড়ির নং : n0093 বয়স : 75 লিঙ্গ : পুরুষ	WB/01/007/294276	ফটো উপলব্ধ	777 নাম : রাজবালা মোদক স্বামীর নাম: অমল মোদক বাড়ির নং : n0047 বয়স : 63 লিঙ্গ : মহিলা	WB/01/007/291226	ফটো উপলব্ধ
778 নাম : ননী মোদক পিতার নাম: মনি মোদক বাড়ির নং : n0291 বয়স : 62 লিঙ্গ : পুরুষ	WB/01/007/294735	ফটো উপলব্ধ	779 নাম : গোলপী মোদক স্বামীর নাম: নগেন মোদক বাড়ির নং : n0153 বয়স : 90 লিঙ্গ : মহিলা	WB/01/007/294530	ফটো উপলব্ধ	780 নাম : পার্বতী মোদক স্বামীর নাম: পুলিন মোদক বাড়ির নং : n0148 বয়স : 39 লিঙ্গ : মহিলা	RNL1519396	ফটো উপলব্ধ

781 নাম : মাধবি মোদক স্বামীর নাম: সুনিল মোদক বাড়ির নং : n0148 বয়স : 31 লিঙ্গ : মহিলা	RNL2130797 ফটো উপলব্ধ	782 নাম : সুরত মোদক পিতার নাম: সুশীল চন্দ্র মোদক বাড়ির নং : n0020 বয়স : 39 লিঙ্গ : পুরুষ	KRM2461713 ফটো উপলব্ধ	783 নাম : বাসন্তী মোদক স্বামীর নাম: সুশীলকুমার মোদক বাড়ির নং : n0020 বয়স : 59 লিঙ্গ : মহিলা	WB/01/007/291439 ফটো উপলব্ধ
784 নাম : সাধনা মোদক স্বামীর নাম: নরেশ মোদক বাড়ির নং : n0003 বয়স : 58 লিঙ্গ : মহিলা	WB/01/007/294274 ফটো উপলব্ধ	785 নাম : মানিক মোদক পিতার নাম: কার্তিক মোদক বাড়ির নং : n0146 বয়স : 41 লিঙ্গ : পুরুষ	KRM2461895 ফটো উপলব্ধ	786 নাম : বিমল মোদক পিতার নাম: শ্রীকান্ত মোদক বাড়ির নং : n0046 বয়স : 63 লিঙ্গ : পুরুষ	WB/01/007/291247 ফটো উপলব্ধ
787 নাম : গীরেন মোদক পিতার নাম: টুংসু মোদক বাড়ির নং : n0159 বয়স : 63 লিঙ্গ : পুরুষ	WB/01/007/294827 ফটো উপলব্ধ	788 নাম : রাজোবালা মোদক স্বামীর নাম: পুষনাথ মোদক বাড়ির নং : n0147 বয়স : 91 লিঙ্গ : মহিলা	WB/01/007/294292 ফটো উপলব্ধ	789 নাম : কাঞ্জীক মোদক পিতার নাম: পুষনাথ মোদক বাড়ির নং : n0145 বয়স : 59 লিঙ্গ : পুরুষ	WB/01/007/294614 ফটো উপলব্ধ
790 নাম : বিরেন চন্দ্র মোদক পিতার নাম: রামকান্ত মোদক বাড়ির নং : n0143 বয়স : 59 লিঙ্গ : পুরুষ	WB/01/007/294740 ফটো উপলব্ধ	791 নাম : সুনিতি মোদক স্বামীর নাম: রমেশ মোদক বাড়ির নং : n0191 বয়স : 61 লিঙ্গ : মহিলা	WB/01/007/294601 ফটো উপলব্ধ	792 নাম : সরস্বতী মোদক স্বামীর নাম: পারায়ন মোদক বাড়ির নং : n0093 বয়স : 63 লিঙ্গ : মহিলা	WB/01/007/294721 ফটো উপলব্ধ
793 নাম : অমল মোদক পিতার নাম: শ্রীকান্ত মোদক বাড়ির নং : n0047 বয়স : 71 লিঙ্গ : পুরুষ	WB/01/007/291368 ফটো উপলব্ধ	794 নাম : শ্যামল মোদক পিতার নাম: নরেশ মোদক বাড়ির নং : n0002 বয়স : 42 লিঙ্গ : পুরুষ	RNL1398148 ফটো উপলব্ধ	795 নাম : ননী মোদক স্বামীর নাম: চটকু মোদক বাড়ির নং : n0169 বয়স : 63 লিঙ্গ : মহিলা	WB/01/007/294520 ফটো উপলব্ধ
796 নাম : শেফালী মোদক স্বামীর নাম: কমল মোদক বাড়ির নং : n0039 বয়স : 40 লিঙ্গ : মহিলা	KRM2461820 ফটো উপলব্ধ	797 নাম : সরস্বতী মোদক স্বামীর নাম: কার্তিক মোদক বাড়ির নং : n0145 বয়স : 53 লিঙ্গ : মহিলা	WB/01/007/294475 ফটো উপলব্ধ	798 নাম : তপন মোদক পিতার নাম: হরে মোদক বাড়ির নং : n0144 বয়স : 36 লিঙ্গ : পুরুষ	KRM2705150 ফটো উপলব্ধ
799 নাম : জয়ন্ত মোদক পিতার নাম: সুবল মোদক বাড়ির নং : n0117 বয়স : 29 লিঙ্গ : পুরুষ	RNL2130755 ফটো উপলব্ধ	800 নাম : সুনিল মোদক পিতার নাম: ফনী মোদক বাড়ির নং : n0148 বয়স : 43 লিঙ্গ : পুরুষ	KRM2548832 ফটো উপলব্ধ	801 নাম : গোবিন্দ মোদক পিতার নাম: বাবলু মোদক বাড়ির নং : n0148 বয়স : 30 লিঙ্গ : পুরুষ	RNL2000511 ফটো উপলব্ধ
802 নাম : গীতারানী মোদক স্বামীর নাম: লক্ষীকান্ত মোদক বাড়ির নং : n0039 বয়স : 81 লিঙ্গ : মহিলা	WB/01/007/291466 ফটো উপলব্ধ	803 নাম : কমলী মোদক স্বামীর নাম: গোপাল চন্দ্র মোদক বাড়ির নং : না বয়স : 21 লিঙ্গ : মহিলা	RNL3156726 ফটো উপলব্ধ	804 নাম : পুলিন মোদক পিতার নাম: ফনীন্দ্র মোদক বাড়ির নং : n0148 বয়স : 49 লিঙ্গ : পুরুষ	WB/01/007/294146 ফটো উপলব্ধ
805 নাম : তপন মোদক পিতার নাম: লক্ষীকান্ত মোদক বাড়ির নং : n0039 বয়স : 66 লিঙ্গ : পুরুষ	WB/01/007/291361 ফটো উপলব্ধ	806 নাম : নমিতা মোদক স্বামীর নাম: মানিক মোদক বাড়ির নং : n0146 বয়স : 33 লিঙ্গ : মহিলা	RNL1633650 ফটো উপলব্ধ	807 নাম : পূর্ণিমা মোদক স্বামীর নাম: দেবেশ মোদক বাড়ির নং : n0167 বয়স : 38 লিঙ্গ : মহিলা	KRM2705309 ফটো উপলব্ধ
808 নাম : ভবেশ মোদক পিতার নাম: ভবেন মোদক বাড়ির নং : n0167 বয়স : 38 লিঙ্গ : পুরুষ	KRM2619641 ফটো উপলব্ধ	809 নাম : চটকু মোদক পিতার নাম: গদা মোদক বাড়ির নং : n0169 বয়স : 76 লিঙ্গ : পুরুষ	WB/01/007/294481 ফটো উপলব্ধ	810 নাম : উত্তম মোদক পিতার নাম: হর চন্দ্র মোদক বাড়ির নং : 224 বয়স : 43 লিঙ্গ : পুরুষ	KRM2186633 ফটো উপলব্ধ

811 নাম : গোপাল মোদক পিতার নাম: হরচন্দ্র মোদক বাড়ির নং : n0121 বয়স : 54 লিঙ্গ : পুরুষ	RNL2689412 ফটো উপলব্ধ	812 নাম : মলিনা মোদক স্বামীর নাম: শ্যামল মোদক বাড়ির নং : নু বয়স : 50 লিঙ্গ : মহিলা	WB/01/007/300378 ফটো উপলব্ধ	813 নাম : নিখিল মোদক পিতার নাম: মনি মোদক বাড়ির নং : n0347 বয়স : 59 লিঙ্গ : পুরুষ	WB/01/007/294077 ফটো উপলব্ধ
814 নাম : চিরঞ্জিত মোদক পিতার নাম: নিখিল মোদক বাড়ির নং : n0347 বয়স : 30 লিঙ্গ : পুরুষ	RNL2130433 ফটো উপলব্ধ	815 নাম : বীনা মোদক স্বামীর নাম: নরেশ মোদক বাড়ির নং : n0343 বয়স : 50 লিঙ্গ : মহিলা	WB/01/007/294402 ফটো উপলব্ধ	816 নাম : তপন মোদক পিতার নাম: ভবেন মোদক বাড়ির নং : n0383 বয়স : 41 লিঙ্গ : পুরুষ	KRM2287035 ফটো উপলব্ধ
817 নাম : সমীর সরকার পিতার নাম: বিমল সরকার বাড়ির নং : n0046 বয়স : 30 লিঙ্গ : পুরুষ	RNL2130409 ফটো উপলব্ধ	818 নাম : অঞ্জলী মোদক স্বামীর নাম: নরেন মোদক বাড়ির নং : n0043 বয়স : 56 লিঙ্গ : মহিলা	WB/01/007/291280 ফটো উপলব্ধ	819 নাম : সাধনা মোদক স্বামীর নাম: উত্তম মোদক বাড়ির নং : না বয়স : 38 লিঙ্গ : মহিলা	RNL1397017 ফটো উপলব্ধ
820 নাম : শালেমা খাতুন স্বামীর নাম: মিন্টু আলী বাড়ির নং : এন002 বয়স : 31 লিঙ্গ : মহিলা	RNL2002814 ফটো উপলব্ধ	821 নাম : আয়না মোদক পিতার নাম: চন্দ্র মোদক বাড়ির নং : n0161 বয়স : 38 লিঙ্গ : মহিলা	RNL1736875 ফটো উপলব্ধ	822 নাম : বাসন্তী মোদক স্বামীর নাম: চন্দ্র মোদক বাড়ির নং : n0161 বয়স : 56 লিঙ্গ : মহিলা	WB/01/007/294231 ফটো উপলব্ধ
823 নাম : শিব মোদক পিতার নাম: সুনীল চন্দ্র মোদক বাড়ির নং : n0042 বয়স : 37 লিঙ্গ : পুরুষ	KRM2704989 ফটো উপলব্ধ	824 নাম : চন্দন মোদক পিতার নাম: চটকু মোদক বাড়ির নং : n0169 বয়স : 42 লিঙ্গ : পুরুষ	KRM2462067 ফটো উপলব্ধ	825 নাম : গিতা মোদক পিতার নাম: কান্দুরা মোদক বাড়ির নং : নং108 বয়স : 24 লিঙ্গ : মহিলা	RNL3010220 ফটো উপলব্ধ
826 নাম : প্রতিমা মোদক স্বামীর নাম: প্রদীপ মোদক বাড়ির নং : n0179 বয়স : 42 লিঙ্গ : মহিলা	KRM2286847 ফটো উপলব্ধ	827 নাম : জ্যোৎস্না মোদক স্বামীর নাম: দীনেশ মোদক বাড়ির নং : n0171 বয়স : 56 লিঙ্গ : মহিলা	WB/01/007/294018 ফটো উপলব্ধ	828 নাম : কমল মোদক পিতার নাম: গিরেন মোদক বাড়ির নং : NO 0159 বয়স : 27 লিঙ্গ : পুরুষ	RNL2597060 ফটো উপলব্ধ
829 নাম : দীনেশ মোদক পিতার নাম: ঘুমারু মোদক বাড়ির নং : n0171 বয়স : 63 লিঙ্গ : পুরুষ	WB/01/007/294802 ফটো উপলব্ধ	830 নাম : নরেশ মোদক পিতার নাম: কেকার মোদক বাড়ির নং : N0003 বয়স : 71 লিঙ্গ : পুরুষ	RNL2564037 ফটো উপলব্ধ	831 নাম : চন্দনা মোদক পিতার নাম: বিষ্ণু মোদক বাড়ির নং : না বয়স : 21 লিঙ্গ : মহিলা	RNL3156775 ফটো উপলব্ধ
832 নাম : প্রদীপ মোদক পিতার নাম: কার্তিক মোদক বাড়ির নং : n0146 বয়স : 37 লিঙ্গ : পুরুষ	RNL1518794 ফটো উপলব্ধ	833 নাম : জ্যোৎস্না মোদক স্বামীর নাম: বাবু মোদক বাড়ির নং : n0162 বয়স : 64 লিঙ্গ : মহিলা	WB/01/007/294189 ফটো উপলব্ধ	834 নাম : চন্দন মোদক পিতার নাম: চন্দ্র কান্ত মোদক বাড়ির নং : n0161 বয়স : 40 লিঙ্গ : পুরুষ	RNL1736669 ফটো উপলব্ধ
835 নাম : সুদর্শন মোদক পিতার নাম: সুগ্রীব চন্দ্র মোদক বাড়ির নং : n0040 বয়স : 43 লিঙ্গ : পুরুষ	KRM2286250 ফটো উপলব্ধ	836 নাম : সন্ধ্যাবালা মোদক স্বামীর নাম: সুগ্রীব মোদক বাড়ির নং : n0040 বয়স : 57 লিঙ্গ : মহিলা	WB/01/007/291310 ফটো উপলব্ধ	837 নাম : রামকান্ত মোদক পিতার নাম: রজনীকান্ত মোদক বাড়ির নং : n0173 বয়স : 77 লিঙ্গ : পুরুষ	WB/01/007/294051 ফটো উপলব্ধ
838 নাম : সোমেন মোদক পিতার নাম: গিরেন মোদক বাড়ির নং : n0159 বয়স : 33 লিঙ্গ : পুরুষ	RNL1633502 ফটো উপলব্ধ	839 নাম : সুশীল মোদক পিতার নাম: অখিল চন্দ্র মোডক বাড়ির নং : n0161 বয়স : 31 লিঙ্গ : পুরুষ	RNL2130862 ফটো উপলব্ধ	840 নাম : সোনামনি মোদক স্বামীর নাম: দুলাল মোদক বাড়ির নং : n0173 বয়স : 36 লিঙ্গ : মহিলা	RNL1633627 ফটো উপলব্ধ

841	WB/01/007/300167	নাম : রত্না মোদক স্বামীর নাম: বাদল মোদক বাড়ির নং : n0177 বয়স : 51 লিঙ্গ : মহিলা	ফটো উপলব্ধ	842	WB/01/007/291282	নাম : রাধিকা মোদক স্বামীর নাম: পুলিনচন্দ্র মোদক বাড়ির নং : n0042 বয়স : 57 লিঙ্গ : মহিলা	ফটো উপলব্ধ	843	WB/01/007/291201	নাম : পুলিনচন্দ্র মোদক পিতার নাম: কাচু মোদক বাড়ির নং : n0042 বয়স : 63 লিঙ্গ : পুরুষ	ফটো উপলব্ধ
844	RNL3249679	নাম : সন্ধ্যা মোদক স্বামীর নাম: বিণ্ডু মোদক বাড়ির নং : 05 বয়স : 27 লিঙ্গ : মহিলা	ফটো উপলব্ধ	845	WB/01/007/291514	নাম : বিধান চন্দ্র সরকার পিতার নাম: বিজয় সরকার বাড়ির নং : n0049 বয়স : 56 লিঙ্গ : পুরুষ	ফটো উপলব্ধ	846	WB/01/007/291443	নাম : বিনোদিনী মোদক স্বামীর নাম: বিজয় মোদক বাড়ির নং : n0049 বয়স : 73 লিঙ্গ : মহিলা	ফটো উপলব্ধ
847	WB/01/007/294826	নাম : চন্দ্র মোদক পিতার নাম: মঙ্গা মোদক বাড়ির নং : n0161 বয়স : 61 লিঙ্গ : পুরুষ	ফটো উপলব্ধ	848	RNL1574144	নাম : জ্যোৎস্না রানী মোদক স্বামীর নাম: তপন মোদক বাড়ির নং : n0039 বয়স : 39 লিঙ্গ : মহিলা	ফটো উপলব্ধ	849	RNL2600591	নাম : বিশ্বজিৎ মোদক পিতার নাম: কার্তিক মোদক বাড়ির নং : NO145 বয়স : 32 লিঙ্গ : পুরুষ	ফটো উপলব্ধ
850	WB/01/007/276103	নাম : মিনতী মোদক স্বামীর নাম: নিমাই মোদক বাড়ির নং : n0428 বয়স : 68 লিঙ্গ : মহিলা	ফটো উপলব্ধ	851	RNL2599769	নাম : সুরজিত মোদক পিতার নাম: নিখিল মোদক বাড়ির নং : NO 348 বয়স : 28 লিঙ্গ : পুরুষ	ফটো উপলব্ধ	852	KRM2069029	নাম : মিনতী মোদক স্বামীর নাম: মানিক মোদক বাড়ির নং : n0172 বয়স : 42 লিঙ্গ : মহিলা	ফটো উপলব্ধ
853	KRM2619542	নাম : যদু মোদক পিতার নাম: সন্তোষ মোদক বাড়ির নং : n0173 বয়স : 40 লিঙ্গ : পুরুষ	ফটো উপলব্ধ	854	RNL1633239	নাম : রঞ্জিত মোদক পিতার নাম: বাদল মোদক বাড়ির নং : n0177 বয়স : 34 লিঙ্গ : পুরুষ	ফটো উপলব্ধ	855	RNL0814640	নাম : জানকী শর্মা (মোদক) স্বামীর নাম: চন্দন মোদক বাড়ির নং : n0169 বয়স : 42 লিঙ্গ : মহিলা	ফটো উপলব্ধ
856	WB/01/007/294638	নাম : প্রদীপ মোদক পিতার নাম: প্রিয়নাথ মোদক বাড়ির নং : n0110 বয়স : 61 লিঙ্গ : পুরুষ	ফটো উপলব্ধ	857	WB/01/007/294734	নাম : করুণা মোদক পিতার নাম: ভবানন্দ মোদক বাড়ির নং : n0108 বয়স : 78 লিঙ্গ : পুরুষ	ফটো উপলব্ধ	858	KRM2286086	নাম : সুবোল মোদক পিতার নাম: সুন্দর মোদক বাড়ির নং : n0078 বয়স : 40 লিঙ্গ : পুরুষ	ফটো উপলব্ধ
859	WB/01/007/291027	নাম : সুন্দর মোদক পিতার নাম: শিকারচন্দ্র মোদক বাড়ির নং : n0078 বয়স : 73 লিঙ্গ : পুরুষ	ফটো উপলব্ধ	860	WB/01/007/291442	নাম : সন্ধ্যা মোদক স্বামীর নাম: অভয়চন্দ্র মোদক বাড়ির নং : n0048 বয়স : 66 লিঙ্গ : মহিলা	ফটো উপলব্ধ	861	WB/01/007/294081	নাম : কলপনা মোদক স্বামীর নাম: নৃপেন মোদক বাড়ির নং : n0156 বয়স : 52 লিঙ্গ : মহিলা	ফটো উপলব্ধ
862	WB/01/007/294828	নাম : নৃপেন মোদক পিতার নাম: উপেন মোদক বাড়ির নং : n0156 বয়স : 56 লিঙ্গ : পুরুষ	ফটো উপলব্ধ	863	KRM2619658	নাম : হিমাংশু মোদক পিতার নাম: রামকান্ত মোদক বাড়ির নং : n0173 বয়স : 39 লিঙ্গ : পুরুষ	ফটো উপলব্ধ	864	RNL2130953	নাম : মামনী মোদক পিতার নাম: বক্রবল মিত্র বাড়ির নং : n0172 বয়স : 29 লিঙ্গ : মহিলা	ফটো উপলব্ধ
865	RNL3082864	নাম : সোমা সরকার মোদক স্বামীর নাম: দিলীপ মোদক বাড়ির নং : 122 বয়স : 22 লিঙ্গ : মহিলা	ফটো উপলব্ধ	866	KRM2619609	নাম : মিন্টু মোদক পিতার নাম: রমেশ মোদক বাড়ির নং : n0191 বয়স : 38 লিঙ্গ : পুরুষ	ফটো উপলব্ধ	867	RNL0815902	নাম : মিন্টু মোদক পিতার নাম: রমেশ মোদক বাড়ির নং : n0191 বয়স : 42 লিঙ্গ : পুরুষ	ফটো উপলব্ধ
868	WB/01/007/300357	নাম : জ্যোৎস্না মোদক পিতার নাম: কার্তিক মোদক বাড়ির নং : n0168 বয়স : 52 লিঙ্গ : মহিলা	ফটো উপলব্ধ	869	RNL2000552	নাম : চিরনজীৎ মোদক পিতার নাম: বাবল মোদক বাড়ির নং : n0216 বয়স : 30 লিঙ্গ : পুরুষ	ফটো উপলব্ধ	870	RNL3267879	নাম : রেবতী মোদক স্বামীর নাম: ননী মোদক বাড়ির নং : n0234 বয়স : 59 লিঙ্গ : মহিলা	ফটো উপলব্ধ

871	KRM2462018	নাম : মুনাল কান্তি মোদক পিতার নাম: কাচু মোদক বাড়ির নং : n0361 বয়স : 39 লিঙ্গ : পুরুষ	ফটো উপলব্ধ	872	WB/01/007/300107	নাম : শ্যামল মোদক পিতার নাম: টেইরা মোদক বাড়ির নং : স্কু বয়স : 56 লিঙ্গ : পুরুষ	ফটো উপলব্ধ	873	RNL2504546	নাম : কৃষ্ণ মোদক পিতার নাম: কার্তিক মোদক বাড়ির নং : n0168 বয়স : 27 লিঙ্গ : পুরুষ	ফটো উপলব্ধ
874	RNL1868827	নাম : মামনি মোদক স্বামীর নাম: তপন মোদক বাড়ির নং : n0382 বয়স : 31 লিঙ্গ : মহিলা	ফটো উপলব্ধ	875	KRM2462034	নাম : দেবেশ মোদক পিতার নাম: ভবেন্দ্র নাথ মোদক বাড়ির নং : n0167 বয়স : 47 লিঙ্গ : পুরুষ	ফটো উপলব্ধ	876	RNL2504660	নাম : রানু সরকার পিতার নাম: বিমল সরকার বাড়ির নং : n0046 বয়স : 28 লিঙ্গ : মহিলা	ফটো উপলব্ধ
877	RNL2602753	নাম : পিয়ালি মোদক স্বামীর নাম: মিঠুন মোদক বাড়ির নং : এন0394 বয়স : 27 লিঙ্গ : মহিলা	ফটো উপলব্ধ	878	RNL3001484	নাম : বিশ্বজিৎ মোদক পিতার নাম: চন্দন মোদক বাড়ির নং : নং169 বয়স : 25 লিঙ্গ : পুরুষ	ফটো উপলব্ধ	879	RNL3102134	নাম : সাগর মোডক পিতার নাম: সুবল মোডক বাড়ির নং : এন0117 বয়স : 27 লিঙ্গ : পুরুষ	ফটো উপলব্ধ
880	RNL3098712	নাম : উদয় মোদক পিতার নাম: নিবেদন মোদক বাড়ির নং : সাদিয়ালের কুঠী বয়স : 23 লিঙ্গ : পুরুষ	ফটো উপলব্ধ	881	RNL3016565	নাম : রতন মোদক পিতার নাম: বাদল মোদক বাড়ির নং : নং177 বয়স : 26 লিঙ্গ : পুরুষ	ফটো উপলব্ধ	882	RNL3029667	নাম : দুলালি মোদক পিতার নাম: দিনেশ মোদক বাড়ির নং : 122 বয়স : 25 লিঙ্গ : মহিলা	ফটো উপলব্ধ
883	WB/01/007/294790	নাম : অলকা মোদক স্বামীর নাম: ভবান মোদক বাড়ির নং : n0167 বয়স : 63 লিঙ্গ : মহিলা	ফটো উপলব্ধ	884	KRM2186716	নাম : দিলীপ মোদক মায়ের নাম: ভাগীরথ মোদক বাড়ির নং : n0106 বয়স : 41 লিঙ্গ : পুরুষ	ফটো উপলব্ধ	885	RNL3076445	নাম : রূপালি মোদক মায়ের নাম: ঋতু মোদক বাড়ির নং : 401 বয়স : 23 লিঙ্গ : মহিলা	ফটো উপলব্ধ
886	RNL3179686	নাম : মৌসুমী কর স্বামীর নাম: সুজিত কুমার কর বাড়ির নং : না বয়স : 52 লিঙ্গ : মহিলা	ফটো উপলব্ধ	887	RNL2798528	নাম : মনো মোদক স্বামীর নাম: সুরেন মোদক বাড়ির নং : স্কু বয়স : 76 লিঙ্গ : মহিলা	ফটো উপলব্ধ	888	RNL1633494	নাম : কমল মোদক পিতার নাম: বাবু মোদক বাড়ির নং : n0162 বয়স : 33 লিঙ্গ : পুরুষ	ফটো উপলব্ধ
889	WB/01/007/294558	নাম : মনেশ্বরী মোদক স্বামীর নাম: অমল্য মোদক বাড়ির নং : n0166 বয়স : 58 লিঙ্গ : মহিলা	ফটো উপলব্ধ	890	RNL2604700	নাম : মিঠু মোদক স্বামীর নাম: অজিত মোদক বাড়ির নং : এন0047 বয়স : 29 লিঙ্গ : মহিলা	ফটো উপলব্ধ	891	RNL3035870	নাম : সৌরভ সরকার পিতার নাম: বিধান সরকার বাড়ির নং : 221 বয়স : 24 লিঙ্গ : পুরুষ	ফটো উপলব্ধ
892	RNL2955359	নাম : গৌরী মোদক স্বামীর নাম: নিতাই মোদক বাড়ির নং : নং 0156 বয়স : 27 লিঙ্গ : মহিলা	ফটো উপলব্ধ	893	RNL2245892	নাম : পিংকি মোদক স্বামীর নাম: নিবেদন মোদক বাড়ির নং : n0110 বয়স : 28 লিঙ্গ : মহিলা	ফটো উপলব্ধ	894	RNL3102100	নাম : সুভাষ মোদক পিতার নাম: নুপেন মোদক বাড়ির নং : এন0156 বয়স : 26 লিঙ্গ : পুরুষ	ফটো উপলব্ধ
895	RNL1868322	নাম : রুমা মোদক স্বামীর নাম: মুনাল মোদক বাড়ির নং : n0143 বয়স : 32 লিঙ্গ : মহিলা	ফটো উপলব্ধ	896	RNL3156593	নাম : চুমকি বর্মন মোদক স্বামীর নাম: সোমেন মোদক বাড়ির নং : না বয়স : 22 লিঙ্গ : মহিলা	ফটো উপলব্ধ	897	RNL2504702	নাম : রাম প্রসাদ মোদক পিতার নাম: নরেন মোদক বাড়ির নং : n0043 বয়স : 27 লিঙ্গ : পুরুষ	ফটো উপলব্ধ
898	RNL2604742	নাম : সুস্মিতা সরকার মোদক স্বামীর নাম: সুব্রত মোদক বাড়ির নং : এন0020 বয়স : 25 লিঙ্গ : মহিলা	ফটো উপলব্ধ	899	RNL1736776	নাম : অবিনাস মোদক পিতার নাম: বীরেন মোদক বাড়ির নং : n0319 বয়স : 32 লিঙ্গ : পুরুষ	ফটো উপলব্ধ	900	KRM2705341	নাম : ছবিতা মোদক স্বামীর নাম: মুনাল কান্তি মোদক বাড়ির নং : n0354 বয়স : 38 লিঙ্গ : মহিলা	ফটো উপলব্ধ

901 নাম : মিঠুন মোদক পিতার নাম: বাবল মোদক বাড়ির নং : n0216 বয়স : 33 লিঙ্গ : পুরুষ	RNL2000719 ফটো উপলব্ধ	902 নাম : মিঠুন মোদক পিতার নাম: কাচু মোদক বাড়ির নং : 285 বয়স : 38 লিঙ্গ : পুরুষ	KRM2462000 ফটো উপলব্ধ	903 নাম : পম্পা মোদক স্বামীর নাম: হিমাংশু মোদক বাড়ির নং : 941 বয়স : 29 লিঙ্গ : মহিলা	RNL2096063 ফটো উপলব্ধ
904 নাম : ঋতু মোদক পিতার নাম: কাচু মোদক বাড়ির নং : n0401 বয়স : 36 লিঙ্গ : পুরুষ	RNL1737006 ফটো উপলব্ধ	905 নাম : স্বপন মোদক পিতার নাম: লক্ষীকান্ত মোদক বাড়ির নং : n0039 বয়স : 61 লিঙ্গ : পুরুষ	RNL2782886 ফটো উপলব্ধ	Q 906 নাম : কার্তিক মোদক পিতার নাম: হরকান্ত মোদক বাড়ির নং : বয়স : 58 লিঙ্গ : পুরুষ	WB/01/007/300374 ফটো উপলব্ধ
907 নাম : অখিল চন্দ্র মোদক পিতার নাম: পিশু মোদক বাড়ির নং : n0041 বয়স : 67 লিঙ্গ : পুরুষ	RNL2831428 ফটো উপলব্ধ	908 নাম : লাভলী মোদক পিতার নাম: কার্তিক মোদক বাড়ির নং : n0168 বয়স : 32 লিঙ্গ : মহিলা	RNL2000883 ফটো উপলব্ধ	909 নাম : কুন্তিবালা মোদক স্বামীর নাম: রজনী কান্ত মোদক বাড়ির নং : n0194 বয়স : 64 লিঙ্গ : মহিলা	WB/01/007/291159 ফটো উপলব্ধ
910 নাম : রীনা সরকার স্বামীর নাম: বিধান চন্দ্র সরকার বাড়ির নং : n0049 বয়স : 45 লিঙ্গ : মহিলা	KRM1616846 ফটো উপলব্ধ	911 নাম : চন্দন মোদক পিতার নাম: খগেন মোদক বাড়ির নং : n0388 বয়স : 47 লিঙ্গ : পুরুষ	KRM2287191 ফটো উপলব্ধ	912 নাম : মিনু মোদক স্বামীর নাম: অনিল মোদক বাড়ির নং : n0341 বয়স : 42 লিঙ্গ : মহিলা	KRM2069003 ফটো উপলব্ধ
913 নাম : সুজীত কুমার কর পিতার নাম: জিতেন্দ্র মোহন কর বাড়ির নং : না বয়স : 52 লিঙ্গ : পুরুষ	RNL3179702 ফটো উপলব্ধ	914 নাম : তাপস মোদক পিতার নাম: বিমল মোদক বাড়ির নং : না বয়স : 27 লিঙ্গ : পুরুষ	RNL2676401 ফটো উপলব্ধ	915 নাম : রজত মোদক পিতার নাম: পরেশ চন্দ্র মোদক বাড়ির নং : হু বয়স : 27 লিঙ্গ : পুরুষ	RNL2505253 ফটো উপলব্ধ
916 নাম : রাজবালা মোদক স্বামীর নাম: রবিকান্ত মোদক বাড়ির নং : n0193 বয়স : 52 লিঙ্গ : মহিলা	WB/01/007/291298 ফটো উপলব্ধ	917 নাম : সাধন মোদক পিতার নাম: রবিকান্ত মোদক বাড়ির নং : n0193 বয়স : 39 লিঙ্গ : পুরুষ	RNL1633445 ফটো উপলব্ধ	918 নাম : ললিত মোদক পিতার নাম: মানিক মোদক বাড়ির নং : নং172 বয়স : 25 লিঙ্গ : পুরুষ	RNL3011095 ফটো উপলব্ধ
919 নাম : শুভা মোদক স্বামীর নাম: কার্তিক মোদক বাড়ির নং : n0146 বয়স : 59 লিঙ্গ : মহিলা	RNL2836930 ফটো উপলব্ধ	920 নাম : ফুলতি মোদক স্বামীর নাম: বিষ্ণু মোদক বাড়ির নং : n0166 বয়স : 37 লিঙ্গ : মহিলা	RNL1519289 ফটো উপলব্ধ	921 নাম : বিমল মোদক পিতার নাম: নিমাই মোদক বাড়ির নং : না বয়স : 48 লিঙ্গ : পুরুষ	KRM2065498 ফটো উপলব্ধ
922 নাম : সাধনা (ভৌমিক) মোদক স্বামীর নাম: শুশান্ত মোদক বাড়ির নং : n0139 বয়স : 37 লিঙ্গ : মহিলা	RNL2292886 ফটো উপলব্ধ	923 নাম : অপর্ণা ঘোষ দাস স্বামীর নাম: আদিত্য কুশল ঘোষ বাড়ির নং : না বয়স : 57 লিঙ্গ : মহিলা	RNL3179652 ফটো উপলব্ধ	924 নাম : মৌমিতা মোদক পিতার নাম: মানিক মোদক বাড়ির নং : n0172 বয়স : 27 লিঙ্গ : মহিলা	RNL2527539 ফটো উপলব্ধ
925 নাম : সনজিৎ মোদক পিতার নাম: বাদল মোদক বাড়ির নং : n0177 বয়স : 28 লিঙ্গ : পুরুষ	RNL2245850 ফটো উপলব্ধ	926 নাম : পবিত্র মোদক পিতার নাম: কৃষ্ণা মোদক বাড়ির নং : নং147 বয়স : 24 লিঙ্গ : পুরুষ	RNL3001476 ফটো উপলব্ধ	927 নাম : সুশান্ত মোদক পিতার নাম: স্বপন মোদক বাড়ির নং : নং039 বয়স : 24 লিঙ্গ : পুরুষ	RNL2931822 ফটো উপলব্ধ
928 নাম : গোপাল চন্দ্র মোদক পিতার নাম: শামল চন্দ্র মোদক বাড়ির নং : না বয়স : 31 লিঙ্গ : পুরুষ	RNL2955433 ফটো উপলব্ধ	929 নাম : সুমন মোদক পিতার নাম: নিখিল মোদক বাড়ির নং : নং 0347 বয়স : 24 লিঙ্গ : পুরুষ	RNL2955516 ফটো উপলব্ধ	930 নাম : বিষ্ণু মোদক পিতার নাম: অমল্য মোদক বাড়ির নং : n0166 বয়স : 43 লিঙ্গ : পুরুষ	RNL0813931 ফটো উপলব্ধ

931 নাম : সুমন মোদক পিতার নাম: নারায়ণ মোদক বাড়ির নং : এন0093 বয়স : 26 লিঙ্গ : পুরুষ	RNL2602720 ফটো উপলব্ধ	932 নাম : মনেশ্বরী মোদক স্বামীর নাম: ভবেশ মোদক বাড়ির নং : n0167 বয়স : 35 লিঙ্গ : মহিলা	RNL2130722 ফটো উপলব্ধ	933 নাম : চিরঞ্জিৎ মোদক পিতার নাম: চন্দন মোদক বাড়ির নং : 116 বয়স : 22 লিঙ্গ : পুরুষ	RNL3096583 ফটো উপলব্ধ
934 নাম : নিখিল মোদক পিতার নাম: অখিল চন্দ্র মোদক বাড়ির নং : n0041 বয়স : 28 লিঙ্গ : পুরুষ	RNL2504652 ফটো উপলব্ধ	935 নাম : নরেশ মোদক পিতার নাম: টুংসু মোদক বাড়ির নং : n0346 বয়স : 59 লিঙ্গ : পুরুষ	WB/01/007/294397 ফটো উপলব্ধ	936 নাম : অনিল মোদক পিতার নাম: ফনীন্দ্র মোদক বাড়ির নং : n0348 বয়স : 51 লিঙ্গ : পুরুষ	WB/01/007/294150 ফটো উপলব্ধ
937 নাম : অনুপ মোদক পিতার নাম: অনিল মোদক বাড়ির নং : না বয়স : 22 লিঙ্গ : পুরুষ	RNL3216991 ফটো উপলব্ধ	938 নাম : সুনিতী মোদক স্বামীর নাম: করুনা মোদক বাড়ির নং : n0108 বয়স : 66 লিঙ্গ : মহিলা	WB/01/007/294583 ফটো উপলব্ধ	939 নাম : বুলা মোদক স্বামীর নাম: প্রদীপ মোদক বাড়ির নং : n0110 বয়স : 56 লিঙ্গ : মহিলা	WB/01/007/294703 ফটো উপলব্ধ
940 নাম : গায়ত্রী মোদক স্বামীর নাম: সুবল মোদক বাড়ির নং : n0117 বয়স : 48 লিঙ্গ : মহিলা	KRM1757269 ফটো উপলব্ধ	941 নাম : মমতা মোদক স্বামীর নাম: পার্থ সারথী সরকার বাড়ির নং : n0265 বয়স : 41 লিঙ্গ : মহিলা	KRM2285948 ফটো উপলব্ধ	942 নাম : সবিতা মোদক স্বামীর নাম: মন্টু মোদক বাড়ির নং : n0191 বয়স : 33 লিঙ্গ : মহিলা	RNL1633544 ফটো উপলব্ধ
943 নাম : রবিকান্ত মোদক পিতার নাম: কমলা কান্ত মোদক বাড়ির নং : n0193 বয়স : 59 লিঙ্গ : পুরুষ	WB/01/007/291334 ফটো উপলব্ধ	944 নাম : দীলিপ মোদক পিতার নাম: ফুলচাঁদ মোদক বাড়ির নং : n0179 বয়স : 53 লিঙ্গ : পুরুষ	WB/01/007/294834 ফটো উপলব্ধ	945 নাম : প্রতিভা মোদক স্বামীর নাম: দিলীপ মোদক বাড়ির নং : n0179 বয়স : 39 লিঙ্গ : মহিলা	RNL1737097 ফটো উপলব্ধ
946 নাম : সাবিত্রী মোদক স্বামীর নাম: স্বপন মোদক বাড়ির নং : n0177 বয়স : 34 লিঙ্গ : মহিলা	RNL1574177 ফটো উপলব্ধ	947 নাম : দুলাল মোদক পিতার নাম: রামকান্ত মোদক বাড়ির নং : n0173 বয়স : 46 লিঙ্গ : পুরুষ	KRM2286888 ফটো উপলব্ধ	948 নাম : গোলাপী মোদক স্বামীর নাম: রামকান্ত মোদক বাড়ির নং : n0173 বয়স : 65 লিঙ্গ : মহিলা	WB/01/007/294554 ফটো উপলব্ধ
949 নাম : নারায়ন মোদক পিতার নাম: বাবলু মোদক বাড়ির নং : NO 0148 বয়স : 27 লিঙ্গ : পুরুষ	RNL2596351 ফটো উপলব্ধ	950 নাম : জ্যোত্স্না মোদক (বর্মন) স্বামীর নাম: বিমল চন্দ্র মোদক বাড়ির নং : না বয়স : 41 লিঙ্গ : মহিলা	KRM2459790 ফটো উপলব্ধ	951 নাম : বাপি মোহন্ত পিতার নাম: উকিল মোহন্ত বাড়ির নং : না বয়স : 25 লিঙ্গ : পুরুষ	RNL2674364 ফটো উপলব্ধ
952 নাম : আরতি রবিদাস স্বামীর নাম: নারায়ন রবিদাস বাড়ির নং : n0136 বয়স : 30 লিঙ্গ : মহিলা	RNL2504637 ফটো উপলব্ধ	953 নাম : নারায়ন রবিদাস পিতার নাম: রামচরন রবিদাস বাড়ির নং : n0136 বয়স : 47 লিঙ্গ : পুরুষ	RNL1519065 ফটো উপলব্ধ	954 নাম : হরিচরন রবিদাস পিতার নাম: বনমালী রবিদাস বাড়ির নং : n0137 বয়স : 66 লিঙ্গ : পুরুষ	WB/01/007/294116 ফটো উপলব্ধ
955 নাম : মহাদেব রবিদাস পিতার নাম: রামচরন রবিদাস বাড়ির নং : n0136 বয়স : 35 লিঙ্গ : পুরুষ	RNL1574201 ফটো উপলব্ধ	956 নাম : জয়ন্তী রবিদাস স্বামীর নাম: হরিচরন রবিদাস বাড়ির নং : n0137 বয়স : 56 লিঙ্গ : মহিলা	WB/01/007/294239 ফটো উপলব্ধ	957 নাম : জগদীশ রবিদাস পিতার নাম: হরিচরণ রবিদাস বাড়ির নং : n0137 বয়স : 32 লিঙ্গ : পুরুষ	RNL1868512 ফটো উপলব্ধ
958 নাম : স্বাধীন রবিদাস পিতার নাম: প্রদেবী রবিদাস বাড়ির নং : n0103 বয়স : 60 লিঙ্গ : পুরুষ	RNL1735729 ফটো উপলব্ধ	959 নাম : ঝােলা রবিদাস স্বামীর নাম: রামচরন রবিদাস বাড়ির নং : n0136 বয়স : 66 লিঙ্গ : মহিলা	WB/01/007/294232 ফটো উপলব্ধ	960 নাম : নমিতা রবিদাস স্বামীর নাম: মহাদেব রবিদাস বাড়ির নং : n0136 বয়স : 29 লিঙ্গ : মহিলা	RNL2130821 ফটো উপলব্ধ

961 নাম : মমিনুর রহমান পিতার নাম: মতিন সেখ বাড়ির নং : n0423 বয়স : 31 লিঙ্গ : পুরুষ	RNL2001626 ফটো উপলব্ধ	962 নাম : গোলাম রব্বানী পিতার নাম: মজিবর রহমান বাড়ির নং : n0010 বয়স : 55 লিঙ্গ : পুরুষ	WB/01/007/291034 ফটো উপলব্ধ	963 নাম : গাজী রহমান শেখ পিতার নাম: মহির উদ্দিন সেখ বাড়ির নং : n0197 বয়স : 61 লিঙ্গ : পুরুষ	RNL3191905 ফটো উপলব্ধ
964 নাম : তহিরন বেওয়া স্বামীর নাম: মোশাথ মিঞা বাড়ির নং : n0068 বয়স : 61 লিঙ্গ : মহিলা	WB/01/007/291306 ফটো উপলব্ধ	965 নাম : হবিবর মিঞা পিতার নাম: সোনাউল্লা মিঞা বাড়ির নং : এন0068 বয়স : 68 লিঙ্গ : পুরুষ	RNL1737477 ফটো উপলব্ধ	966 নাম : বয়জার রহমান পিতার নাম: মোল্লাত মিঞা বাড়ির নং : n0068 বয়স : 46 লিঙ্গ : পুরুষ	KRM2285971 ফটো উপলব্ধ
967 নাম : মিজানুর রহমান পিতার নাম: মাজি বর রহমান বাড়ির নং : n0010 বয়স : 46 লিঙ্গ : পুরুষ	RNL2948669 ফটো উপলব্ধ	968 নাম : মজিবর রহমান পিতার নাম: মোলাজিম মিঞা বাড়ির নং : n0010 বয়স : 74 লিঙ্গ : পুরুষ	RNL2944023 ফটো উপলব্ধ	969 নাম : মজিরন বিবি স্বামীর নাম: গজিয়ার রহমান সেখ বাড়ির নং : n0197 বয়স : 56 লিঙ্গ : মহিলা	WB/01/007/294315 ফটো উপলব্ধ
970 নাম : হায়দার রহমান পিতার নাম: মোশাথ মিঞা বাড়ির নং : n0068 বয়স : 31 লিঙ্গ : পুরুষ	RNL1868520 ফটো উপলব্ধ	971 নাম : সাকিপ মোস্তাক আহাম্মদ পিতার নাম: গোলাম রব্বানী বাড়ির নং : নং010 বয়স : 23 লিঙ্গ : পুরুষ	RNL2997088 ফটো উপলব্ধ	972 নাম : জ্যোৎস্না বিবি স্বামীর নাম: গোলাম রব্বানী বাড়ির নং : n0010 বয়স : 40 লিঙ্গ : মহিলা	KRM2461838 ফটো উপলব্ধ
973 নাম : মোরতেজার রহমান পিতার নাম: মাজি বর রহমান বাড়ির নং : n0010 বয়স : 43 লিঙ্গ : পুরুষ	KRM2186518 ফটো উপলব্ধ	974 নাম : লাইলী বিবি স্বামীর নাম: মিজানুর রহমান বাড়ির নং : n0010 বয়স : 33 লিঙ্গ : মহিলা	KRM2704807 ফটো উপলব্ধ	975 নাম : সাবানা (খাতুন) বিবি পিতার নাম: মতিয়ার রহমান বাড়ির নং : n0010 বয়স : 33 লিঙ্গ : মহিলা	RNL2130987 ফটো উপলব্ধ
976 নাম : রোশনা বানু বিবি স্বামীর নাম: মমিনুর রহমান বাড়ির নং : নং 0423 বয়স : 25 লিঙ্গ : মহিলা	RNL2959427 ফটো উপলব্ধ	977 নাম : আশিদা খাতুন (বিবি) স্বামীর নাম: হায়দার রহমান বাড়ির নং : n0068 বয়স : 63 লিঙ্গ : মহিলা	RNL2000792 ফটো উপলব্ধ	978 নাম : মতিয়ার রহমান পিতার নাম: মাজি বর রহমান বাড়ির নং : n0010 বয়স : 44 লিঙ্গ : পুরুষ	KRM2186567 ফটো উপলব্ধ
979 নাম : সুফিয়া কামাল খাতুন পিতার নাম: ইদ্রিস আলী সেখ বাড়ির নং : নং 0010 বয়স : 31 লিঙ্গ : মহিলা	RNL1824374 ফটো উপলব্ধ	980 নাম : খোতেজা বিবি (খাতুন) স্বামীর নাম: হায়দার আলী সেখ বাড়ির নং : n0068 বয়স : 33 লিঙ্গ : মহিলা	RNL2130748 ফটো উপলব্ধ	981 নাম : সোমা রায় পিতার নাম: রামকৃষ্ণ রায় বাড়ির নং : n0107 বয়স : 39 লিঙ্গ : মহিলা	RNL1633593 ফটো উপলব্ধ
982 নাম : রিপা সাহা পিতার নাম: দিলীপ সাহা বাড়ির নং : n0107 বয়স : 29 লিঙ্গ : মহিলা	RNL2174456 ফটো উপলব্ধ	983 নাম : ননীবালা রায় স্বামীর নাম: রামকৃষ্ণ রায় বাড়ির নং : n0107 বয়স : 56 লিঙ্গ : মহিলা	WB/01/007/294580 ফটো উপলব্ধ	984 নাম : লতীকা রায় (বর্মণ) স্বামীর নাম: মনু বর্মণ বাড়ির নং : n0249 বয়স : 45 লিঙ্গ : মহিলা	KRM2619252 ফটো উপলব্ধ
985 নাম : আশুতোষ রায় সরকার পিতার নাম: অমলেশ রায় সরকার বাড়ির নং : নিউ বয়স : 30 লিঙ্গ : পুরুষ	RNL1998152 ফটো উপলব্ধ	986 নাম : প্রেম দেবী লুনায়াত স্বামীর নাম: হুলাসমল বৈদ বাড়ির নং : n0084 বয়স : 56 লিঙ্গ : মহিলা	RJ/02/015/441138 ফটো উপলব্ধ	987 নাম : মঞ্জু খাতুন বিবি স্বামীর নাম: মগবল মিঞা বাড়ির নং : 00166 বয়স : 36 লিঙ্গ : মহিলা	RNL1867944 ফটো উপলব্ধ
988 নাম : মোস্তফা প্রেম পিতার নাম: জাহির উদ্দিন সেখ বাড়ির নং : n0475 বয়স : 23 লিঙ্গ : পুরুষ	RNL3035383 ফটো উপলব্ধ	989 নাম : কুমকী সরকার পিতার নাম: ধনেশ্বর সরকার বাড়ির নং : নং038 বয়স : 23 লিঙ্গ : মহিলা	RNL2996973 ফটো উপলব্ধ	990 নাম : প্রতীক সরকার পিতার নাম: দেবদলাল সরকার বাড়ির নং : নং082 বয়স : 23 লিঙ্গ : পুরুষ	RNL3016698 ফটো উপলব্ধ

991	WB/01/007/294811	নাম : শোভা সরকার স্বামীর নাম: তপন সরকার বাড়ির নং : n0175 বয়স : 59 লিঙ্গ : মহিলা	ফটো উপলব্ধ	992	KRM2286938	নাম : উৎপল সরকার পিতার নাম: ষষ্ঠী চরণ সরকার বাড়ির নং : n0113 বয়স : 42 লিঙ্গ : পুরুষ	ফটো উপলব্ধ	993	KRM2068625	নাম : শোভা সরকার স্বামীর নাম: দেব দলাল সরকার বাড়ির নং : n0082 বয়স : 42 লিঙ্গ : মহিলা	ফটো উপলব্ধ
994	RNL2564136	নাম : রুমা সরকার পিতার নাম: ধনেশ্বর সরকার বাড়ির নং : n0038 বয়স : 27 লিঙ্গ : মহিলা	ফটো উপলব্ধ	995	KRM2287027	নাম : সৃজন সরকার পিতার নাম: যোগেশ সরকার বাড়ির নং : n0188 বয়স : 41 লিঙ্গ : পুরুষ	ফটো উপলব্ধ	996	RNL1574227	নাম : সন্ধ্যা মোদক স্বামীর নাম: তপন মোদক বাড়ির নং : n0178 বয়স : 37 লিঙ্গ : মহিলা	ফটো উপলব্ধ
997	KRM2705168	নাম : সাধনা মোদক মায়ের নাম: মলিনা মোদক বাড়ির নং : n0178 বয়স : 37 লিঙ্গ : মহিলা	ফটো উপলব্ধ	998	WB/01/007/294833	নাম : মানিক সরকার পিতার নাম: হরিকান্ত সরকার বাড়ির নং : n0178 বয়স : 53 লিঙ্গ : পুরুষ	ফটো উপলব্ধ	999	KRM2736262	নাম : সাইবাল সরকার পিতার নাম: ধীরেন্দ্রলাল সরকার বাড়ির নং : n0431 বয়স : 56 লিঙ্গ : পুরুষ	ফটো উপলব্ধ
1000	RNL2246130	নাম : রিস্পা সরকার পিতার নাম: শংকর সরকার বাড়ির নং : n0411 বয়স : 28 লিঙ্গ : মহিলা	ফটো উপলব্ধ	1001	UGR1675420	নাম : ঝর্না দাস পিতার নাম: জীতেন্দ্র নাথ দাস বাড়ির নং : এন0209 বয়স : 37 লিঙ্গ : মহিলা	ফটো উপলব্ধ	1002	RNL2826063	নাম : দেবদুলাল সরকার পিতার নাম: নগেন্দ্র চন্দ্র সরকার বাড়ির নং : n0082 বয়স : 52 লিঙ্গ : পুরুষ	ফটো উপলব্ধ
1003	WB/01/007/291366	নাম : বিউটি সরকার স্বামীর নাম: ধনেশ্বর সরকার বাড়ির নং : n0038 বয়স : 51 লিঙ্গ : মহিলা	ফটো উপলব্ধ	1004	RNL1884881	নাম : সুখমা সরকার পিতার নাম: সুভাষ চন্দ্র সরকার বাড়ির নং : না বয়স : 31 লিঙ্গ : মহিলা	ফটো উপলব্ধ	1005	WB/01/007/300169	নাম : মলিনা মোদক স্বামীর নাম: মহেশ মোদক বাড়ির নং : n0178 বয়স : 80 লিঙ্গ : মহিলা	ফটো উপলব্ধ
1006	KRM1615939	নাম : মুকুল চন্দ্র সরকার পিতার নাম: বীরেন্দ্র চন্দ্র সরকার বাড়ির নং : n0201 বয়স : 45 লিঙ্গ : পুরুষ	ফটো উপলব্ধ	1007	WB/01/007/294557	নাম : নিখিল সরকার পিতার নাম: যদু সরকার বাড়ির নং : n0200 বয়স : 57 লিঙ্গ : পুরুষ	ফটো উপলব্ধ	1008	WB/01/007/294540	নাম : সবিতা সরকার স্বামীর নাম: নিখিল সরকার বাড়ির নং : n0200 বয়স : 49 লিঙ্গ : মহিলা	ফটো উপলব্ধ
1009	RNL1736511	নাম : তাপস কুমার সরকার পিতার নাম: তপন কুমার সরকার বাড়ির নং : n0175 বয়স : 42 লিঙ্গ : পুরুষ	ফটো উপলব্ধ	1010	WB/01/007/294523	নাম : প্রভাতচন্দ্র সরকার পিতার নাম: রোহনী সরকার বাড়ির নং : n0124 বয়স : 63 লিঙ্গ : পুরুষ	ফটো উপলব্ধ	1011	WB/01/007/318911	নাম : গৌর গোবিন্দ সরকার পিতার নাম: জীতেন্দ্রনাথ সরকার বাড়ির নং : n0204 বয়স : 55 লিঙ্গ : পুরুষ	ফটো উপলব্ধ
1012	WB/01/007/291378	নাম : কাননবালা সরকার স্বামীর নাম: বীরেন চন্দ্র সরকার বাড়ির নং : n0202 বয়স : 59 লিঙ্গ : মহিলা	ফটো উপলব্ধ	1013	RNL1633429	নাম : উজ্জল মোদক পিতার নাম: মহেশ মোদক বাড়ির নং : n0178 বয়স : 34 লিঙ্গ : পুরুষ	ফটো উপলব্ধ	1014	RNL1736552	নাম : বিকাশ চন্দ্র সরকার পিতার নাম: বিমল চন্দ্র সরকার বাড়ির নং : n0199 বয়স : 33 লিঙ্গ : পুরুষ	ফটো উপলব্ধ
1015	WB/01/007/294738	নাম : ভারতী সরকার স্বামীর নাম: অমলেন্দু সরকার বাড়ির নং : n0176 বয়স : 56 লিঙ্গ : মহিলা	ফটো উপলব্ধ	1016	WB/01/007/294789	নাম : অমলেন্দু সরকার পিতার নাম: গীর্ষী সরকার বাড়ির নং : n0176 বয়স : 61 লিঙ্গ : পুরুষ	ফটো উপলব্ধ	1017	WB/01/007/294536	নাম : কুসুম সরকার স্বামীর নাম: বিমল চন্দ্র সরকার বাড়ির নং : n0199 বয়স : 51 লিঙ্গ : মহিলা	ফটো উপলব্ধ
1018	WB/01/007/315041	নাম : চিত্তরঞ্জন সরকার পিতার নাম: মনিন্দ্র সরকার বাড়ির নং : n0357 বয়স : 78 লিঙ্গ : পুরুষ	ফটো উপলব্ধ	1019	RNL1398189	নাম : ননী বালা সরকার স্বামীর নাম: তাপস কুমার সরকার বাড়ির নং : n0175 বয়স : 36 লিঙ্গ : মহিলা	ফটো উপলব্ধ	1020	WB/01/007/294654	নাম : বিমল চন্দ্র সরকার পিতার নাম: গিরীশ সরকার বাড়ির নং : n0199 বয়স : 55 লিঙ্গ : পুরুষ	ফটো উপলব্ধ

1021	KRM2069201	নাম : মিনতী সরকার স্বামীর নাম: মানিক সরকার বাড়ির নং : n0178 বয়স : 46 লিঙ্গ : মহিলা	ফটো উপলব্ধ	1022	WB/01/007/294714	নাম : সিকুবালা সরকার স্বামীর নাম: হরিকান্ত সরকার বাড়ির নং : n0178 বয়স : 83 লিঙ্গ : মহিলা	ফটো উপলব্ধ	1023	KRM2619518	নাম : অলোক সরকার পিতার নাম: অমলেন্দু সরকার বাড়ির নং : n0176 বয়স : 39 লিঙ্গ : পুরুষ	ফটো উপলব্ধ
1024	RNL2000529	নাম : বিভাষ চন্দ্র সরকার পিতার নাম: বিমলা চন্দ্র সরকার বাড়ির নং : n0199 বয়স : 30 লিঙ্গ : পুরুষ	ফটো উপলব্ধ	1025	KRM2462059	নাম : তপন মোদক পিতার নাম: মহেশ মোদক বাড়ির নং : n0178 বয়স : 42 লিঙ্গ : পুরুষ	ফটো উপলব্ধ	1026	WB/01/007/294685	নাম : মায়ী সরকার স্বামীর নাম: শঙ্কর সরকার বাড়ির নং : n0178 বয়স : 56 লিঙ্গ : মহিলা	ফটো উপলব্ধ
1027	WB/01/007/294728	নাম : সুমিত্রা সরকার স্বামীর নাম: অমলেন্দু সরকার বাড়ির নং : n0176 বয়স : 55 লিঙ্গ : মহিলা	ফটো উপলব্ধ	1028	WB/01/007/291380	নাম : কৃষ্ণারানী সরকার স্বামীর নাম: ধীরেন্দ্রচন্দ্র সরকার বাড়ির নং : n0081 বয়স : 68 লিঙ্গ : মহিলা	ফটো উপলব্ধ	1029	KRM2381424	নাম : উর্মিলা সরকার স্বামীর নাম: সাইবাল সরকার বাড়ির নং : n0427 বয়স : 45 লিঙ্গ : মহিলা	ফটো উপলব্ধ
1030	KRM1617869	নাম : পল্লব সরকার পিতার নাম: ধীরেন্দ্র চন্দ্র সরকার বাড়ির নং : n0209 বয়স : 47 লিঙ্গ : পুরুষ	ফটো উপলব্ধ	1031	RNL2955409	নাম : মৃত্যুঞ্জয় সরকার পিতার নাম: মানিক সরকার বাড়ির নং : nং 0178 বয়স : 25 লিঙ্গ : পুরুষ	ফটো উপলব্ধ	1032	WB/01/007/315201	নাম : মালতী সরকার স্বামীর নাম: চিত্তরঞ্জন সরকার বাড়ির নং : n0351 বয়স : 57 লিঙ্গ : মহিলা	ফটো উপলব্ধ
1033	RNL1517895	নাম : সান্ত্বনা সরকার স্বামীর নাম: সাধন সরকার বাড়ির নং : n0415 বয়স : 35 লিঙ্গ : মহিলা	ফটো উপলব্ধ	1034	RNL2564110	নাম : শির্বা সরকার পিতার নাম: সঙ্কর সরকার বাড়ির নং : n0420 বয়স : 26 লিঙ্গ : পুরুষ	ফটো উপলব্ধ	1035	RNL3192994	নাম : শঙ্কর চন্দ্র সরকার পিতার নাম: নন্দকুমার সরকার বাড়ির নং : n0410 বয়স : 53 লিঙ্গ : পুরুষ	ফটো উপলব্ধ
1036	RNL2827327	নাম : ভারতী রানী সরকার স্বামীর নাম: নগেন্দ্র চন্দ্র সরকার বাড়ির নং : n0082 বয়স : 74 লিঙ্গ : মহিলা	ফটো উপলব্ধ	1037	RNL3010188	নাম : প্রিয়া সরকার পিতার নাম: পার্থ সারথী সরকার বাড়ির নং : nং081 বয়স : 23 লিঙ্গ : মহিলা	ফটো উপলব্ধ	1038	RNL3156544	নাম : পিউ সরকার পিতার নাম: পার্থ সারথী সরকার বাড়ির নং : না বয়স : 21 লিঙ্গ : মহিলা	ফটো উপলব্ধ
1039	KRM2287050	নাম : মাধব সরকার পিতার নাম: শঙ্কর সরকার বাড়ির নং : n0178 বয়স : 40 লিঙ্গ : পুরুষ	ফটো উপলব্ধ	1040	RNL1736966	নাম : বিউটি সরকার স্বামীর নাম: মুকুল চন্দ্র সরকার বাড়ির নং : n0201 বয়স : 33 লিঙ্গ : মহিলা	ফটো উপলব্ধ	1041	RNL2245983	নাম : রাখি সরকার পিতার নাম: ধনেশ্বর সরকার বাড়ির নং : n0038 বয়স : 29 লিঙ্গ : মহিলা	ফটো উপলব্ধ
1042	KRM1615905	নাম : পার্থসারথী সরকার পিতার নাম: ধীরেন্দ্র চন্দ্র সরকার বাড়ির নং : n0081 বয়স : 45 লিঙ্গ : পুরুষ	ফটো উপলব্ধ	1043	RNL3192986	নাম : রেনুবালা সরকার স্বামীর নাম: শঙ্কর সরকার বাড়ির নং : n0408 বয়স : 49 লিঙ্গ : মহিলা	ফটো উপলব্ধ	1044	RNL2608297	নাম : নন্দগোপাল সরকার পিতার নাম: নিখিল চন্দ্র সরকার বাড়ির নং : এন0200 বয়স : 30 লিঙ্গ : পুরুষ	ফটো উপলব্ধ
1045	WB/01/007/291365	নাম : ধনেশ্বর সরকার পিতার নাম: অজিতকুমার সরকার বাড়ির নং : n0038 বয়স : 61 লিঙ্গ : পুরুষ	ফটো উপলব্ধ	1046	RNL3030137	নাম : গায়ত্রী সরকার পিতার নাম: গৌড় গোবিন্দ সরকার বাড়ির নং : 122 বয়স : 26 লিঙ্গ : মহিলা	ফটো উপলব্ধ	1047	WB/01/007/294130	নাম : পুতুল সরকার স্বামীর নাম: প্রভাতচন্দ্র সরকার বাড়ির নং : n0124 বয়স : 57 লিঙ্গ : মহিলা	ফটো উপলব্ধ
1048	KRM1618586	নাম : প্রবীর চন্দ্র সরকার পিতার নাম: প্রভাত চন্দ্র সরকার বাড়ির নং : n0124 বয়স : 43 লিঙ্গ : পুরুষ	ফটো উপলব্ধ	1049	RNL2130896	নাম : স্বপ্না সরকার স্বামীর নাম: মাধব সরকার বাড়ির নং : n0178 বয়স : 38 লিঙ্গ : মহিলা	ফটো উপলব্ধ	1050	WB/01/007/294769	নাম : তপন সরকার পিতার নাম: হরিকান্ত সরকার বাড়ির নং : n0175 বয়স : 66 লিঙ্গ : পুরুষ	ফটো উপলব্ধ

1051	WB/01/007/294665	ফটো উপলব্ধ	1052	RNL1519214	ফটো উপলব্ধ	1053	KDC2749802	ফটো উপলব্ধ
নাম : শঙ্কর সরকার পিতার নাম: হরিকান্ত সরকার বাড়ির নং : n0178 বয়স : 62 লিঙ্গ : পুরুষ			নাম : গীতা ভৌমিক (সরকার) স্বামীর নাম: সুজন সরকার বাড়ির নং : n0188 বয়স : 36 লিঙ্গ : মহিলা			নাম : অনুরাধা সরকার (মোদক) স্বামীর নাম: প্রবীর সরকার বাড়ির নং : n0211 বয়স : 38 লিঙ্গ : মহিলা		
1054	WB/02/013/471510	ফটো উপলব্ধ	1055	WB/01/007/291043	ফটো উপলব্ধ	1056	WB/01/007/591074	ফটো উপলব্ধ
নাম : আরতী সাহা (ভূঞা) স্বামীর নাম: মুনাল কান্তি সাহা বাড়ির নং : n0022 বয়স : 62 লিঙ্গ : মহিলা			নাম : গোপাল সাহা পিতার নাম: গজেন্দ্রলাল সাহা বাড়ির নং : n0026 বয়স : 49 লিঙ্গ : পুরুষ			নাম : নমিতা সাহা স্বামীর নাম: নিরঞ্জন সাহা বাড়ির নং : n0026 বয়স : 46 লিঙ্গ : মহিলা		
1057	RNL1476886	ফটো উপলব্ধ	1058	KRM2068633	ফটো উপলব্ধ	1059	KRM1616747	ফটো উপলব্ধ
নাম : রুমা সাহা পিতার নাম: বিমল সাহা বাড়ির নং : n0414 বয়স : 35 লিঙ্গ : মহিলা			নাম : মুনাল কান্তি সাহা পিতার নাম: ননী গোপাল সাহা বাড়ির নং : n0051 বয়স : 45 লিঙ্গ : পুরুষ			নাম : ববিতা সাহা স্বামীর নাম: সুশিল সাহা বাড়ির নং : n0050 বয়স : 46 লিঙ্গ : মহিলা		
1060	RNL2504561	ফটো উপলব্ধ	1061	KRM2068641	ফটো উপলব্ধ	1062	WB/01/007/291018	ফটো উপলব্ধ
নাম : শুভম কুমার সাহা পিতার নাম: সুশিল কুমার সাহা বাড়ির নং : n0050 বয়স : 27 লিঙ্গ : পুরুষ			নাম : অশোক কুমার সাহা পিতার নাম: বিদ্যাসাগর সাহা বাড়ির নং : n0033 বয়স : 42 লিঙ্গ : পুরুষ			নাম : সুশীলকুমার সাহা পিতার নাম: অমল্যচন্দ্র সাহা বাড়ির নং : n0050 বয়স : 57 লিঙ্গ : পুরুষ		
1063	RNL3234259	ফটো উপলব্ধ	1064	RNL1737121	ফটো উপলব্ধ	1065	WB/01/007/291124	ফটো উপলব্ধ
নাম : শৃঙ্গীতা সাহা পিতার নাম: সুশীল কুমার সাহা বাড়ির নং : nং বয়স : 20 লিঙ্গ : মহিলা			নাম : সঙ্গিতা কুন্ডু(সাহা) স্বামীর নাম: স্বপ্ন কুমার সাহা বাড়ির নং : n0023 বয়স : 35 লিঙ্গ : মহিলা			নাম : নিরঞ্জন সাহা পিতার নাম: গজেন্দ্রলাল সাহা বাড়ির নং : n0026 বয়স : 61 লিঙ্গ : পুরুষ		
1066	RNL2564011	ফটো উপলব্ধ	1067	RNL2608255	ফটো উপলব্ধ	1068	RNL3035714	ফটো উপলব্ধ
নাম : নন্দদুলাল সাহা পিতার নাম: মানবেন্দ্র কুমার সাহা বাড়ির নং : N 0023 বয়স : 57 লিঙ্গ : পুরুষ			নাম : রনি সাহা পিতার নাম: নিরঞ্জন সাহা বাড়ির নং : এন0026 বয়স : 26 লিঙ্গ : পুরুষ			নাম : নিখিল সাহা পিতার নাম: গজেন্দ্রলাল সাহা বাড়ির নং : বাড়ির নং. - 132 বয়স : 55 লিঙ্গ : পুরুষ		
1069	KRM2461861	ফটো উপলব্ধ	1070	DMY2553147	ফটো উপলব্ধ	1071	WB/01/007/291346	ফটো উপলব্ধ
নাম : শিউলী সাহা স্বামীর নাম: নিখিল সাহা বাড়ির নং : বাড়ির নং. - 132 বয়স : 47 লিঙ্গ : মহিলা			নাম : সুস্মিতা সাহা স্বামীর নাম: গোপাল সাহা বাড়ির নং : n0026 বয়স : 37 লিঙ্গ : মহিলা			নাম : বিদ্যাসাগর সাহা পিতার নাম: তুষ্টলাল সাহা বাড়ির নং : n0033 বয়স : 76 লিঙ্গ : পুরুষ		
1072	WB/01/007/291479	ফটো উপলব্ধ	1073	RNL3030418	ফটো উপলব্ধ	1074	WB/01/007/291367	ফটো উপলব্ধ
নাম : স্মিতারানী সাহা স্বামীর নাম: মানবেন্দ্রকুমার সাহা বাড়ির নং : n0023 বয়স : 73 লিঙ্গ : মহিলা			নাম : অক্ষয় সাহা পিতার নাম: নিখিল সাহা বাড়ির নং : 132 বয়স : 23 লিঙ্গ : পুরুষ			নাম : দুলাল সাহা পিতার নাম: ননীগোপাল সাহা বাড়ির নং : n0051 বয়স : 64 লিঙ্গ : পুরুষ		
# 1075	RNL3370905	ফটো উপলব্ধ	1076	WB/01/007/291433	ফটো উপলব্ধ	1077	WB/01/007/291358	ফটো উপলব্ধ
নাম : স্বপন কুমার সাহা পিতার নাম: মানবেন্দ্রকুমার সাহা বাড়ির নং : n0023 বয়স : 53 লিঙ্গ : পুরুষ			নাম : মুনাল কান্তি সাহা পিতার নাম: মনিন্দ্রকুমার সাহা বাড়ির নং : n0022 বয়স : 73 লিঙ্গ : পুরুষ			নাম : বেলায়েত সেক পিতার নাম: মণ্ডল মিঞা বাড়ির নং : n0067 বয়স : 61 লিঙ্গ : পুরুষ		
1078	RNL2130979	ফটো উপলব্ধ	1079	RNL2600534	ফটো উপলব্ধ	1080	WB/01/007/291060	ফটো উপলব্ধ
নাম : বাবুল সেক পিতার নাম: মণ্ডল সেক বাড়ির নং : n0067 বয়স : 33 লিঙ্গ : পুরুষ			নাম : সুমি খাতুন (বিবি) স্বামীর নাম: সফিকুল মিঞা বাড়ির নং : NO067 বয়স : 28 লিঙ্গ : মহিলা			নাম : মণ্ডল সেক পিতার নাম: জহরউদ্দিন মিঞা বাড়ির নং : n0067 বয়স : 86 লিঙ্গ : পুরুষ		



1081 নাম : সেরিনা বিবি (খাতুন) স্বামীর নাম: সিরাজুল মিঞা বাড়ির নং : n0067 বয়স : 30 লিঙ্গ : মহিলা	RNL2504728 ফটো উপলব্ধ	1082 নাম : রশিদুল মিঞা পিতার নাম: বেলায়েত হোসেন বাড়ির নং : n0067 বয়স : 28 লিঙ্গ : পুরুষ	RNL2931889 ফটো উপলব্ধ	1083 নাম : সিরাজুল মিঞা পিতার নাম: বেলায়েত হোসেন বাড়ির নং : n0067 বয়স : 33 লিঙ্গ : পুরুষ	RNL2000693 ফটো উপলব্ধ
1084 নাম : রীনা বিবি স্বামীর নাম: আবুল সেখ বাড়ির নং : n0067 বয়স : 30 লিঙ্গ : মহিলা	RNL2504686 ফটো উপলব্ধ	1085 নাম : সফিকুল মিঞা পিতার নাম: বেলায়েত হোসেন বাড়ির নং : n0067 বয়স : 28 লিঙ্গ : পুরুষ	RNL2000685 ফটো উপলব্ধ	1086 নাম : শিরীনা বিবি স্বামীর নাম: বেলায়েত মিঞা বাড়ির নং : n0067 বয়স : 54 লিঙ্গ : মহিলা	WB/01/007/291258 ফটো উপলব্ধ
1087 নাম : জাহানারা খাতুন বিবি স্বামীর নাম: রসিদুল মিঞা বাড়ির নং : না বয়স : 30 লিঙ্গ : মহিলা	RNL3156890 ফটো উপলব্ধ	1088 নাম : জয়গুন বিবি স্বামীর নাম: ছবিল উদ্দিন মিঞা বাড়ির নং : n0378 বয়স : 53 লিঙ্গ : মহিলা	WB/01/007/291254 ফটো উপলব্ধ	1089 নাম : বাদশা সেখ পিতার নাম: কাদের সেখ বাড়ির নং : না বয়স : 39 লিঙ্গ : পুরুষ	KRM2619534 ফটো উপলব্ধ
1090 নাম : আকলিমা খাতুন স্বামীর নাম: মনিরুল হক বাড়ির নং : এন0159 বয়স : 24 লিঙ্গ : মহিলা	RNL3156635 ফটো উপলব্ধ	1091 নাম : নূবাব শেখ পিতার নাম: সৈয়দ উদ্দিন সেখ বাড়ির নং : n0186 বয়স : 25 লিঙ্গ : পুরুষ	RNL2997070 ফটো উপলব্ধ	1092 নাম : নূরবানু খাতুন স্বামীর নাম: আশরাফ আলী বাড়ির নং : না বয়স : 23 লিঙ্গ : মহিলা	RNL3157070 ফটো উপলব্ধ
1093 নাম : সৈয়দউদ্দিন সেখ পিতার নাম: গোদা সেখ বাড়ির নং : n0186 বয়স : 55 লিঙ্গ : পুরুষ	WB/01/007/294796 ফটো উপলব্ধ	1094 নাম : ছকিউদ্দিন সেখ পিতার নাম: গোদা সেখ বাড়ির নং : n0187 বয়স : 57 লিঙ্গ : পুরুষ	WB/01/007/294326 ফটো উপলব্ধ	1095 নাম : মাজিদা বিবি স্বামীর নাম: আয়নাল সেখ বাড়ির নং : এন0195 বয়স : 36 লিঙ্গ : মহিলা	RNL1736099 ফটো উপলব্ধ
1096 নাম : মণিরুল হক পিতার নাম: ছকি উদ্দিন সেখ বাড়ির নং : n0187 বয়স : 28 লিঙ্গ : পুরুষ	RNL2931756 ফটো উপলব্ধ	1097 নাম : পথিক মোদক পিতার নাম: বিরেন মোদক বাড়ির নং : না বয়স : 24 লিঙ্গ : পুরুষ	RNL3156692 ফটো উপলব্ধ	1098 নাম : পাকিজা পারভীন স্বামীর নাম: মণিরুল সেখ বাড়ির নং : n00304 বয়স : 25 লিঙ্গ : মহিলা	RNL2956969 ফটো উপলব্ধ
1099 নাম : গফরুল সেখ পিতার নাম: বাছির সেখ বাড়ির নং : n0378 বয়স : 53 লিঙ্গ : পুরুষ	WB/01/007/297602 ফটো উপলব্ধ	1100 নাম : হায়দার আলী সেখ পিতার নাম: হবিবর মিঞা বাড়ির নং : না বয়স : 32 লিঙ্গ : পুরুষ	RNL1869130 ফটো উপলব্ধ	1101 নাম : আবুল সেখ পিতার নাম: জব্বার আলী বাড়ির নং : এন0195 বয়স : 66 লিঙ্গ : পুরুষ	WB/01/007/297040 ফটো উপলব্ধ
1102 নাম : হালিমা খাতুন স্বামীর নাম: বাবলা সেখ বাড়ির নং : 0114 বয়স : 21 লিঙ্গ : মহিলা	RNL3185501 ফটো উপলব্ধ	1103 নাম : রেসমী খাতুন স্বামীর নাম: মিনু সেখ বাড়ির নং : না বয়স : 21 লিঙ্গ : মহিলা	RNL3157021 ফটো উপলব্ধ	1104 নাম : আসরাফ আলী পিতার নাম: আবুল হোসেন মিঞা বাড়ির নং : n0099 বয়স : 33 লিঙ্গ : পুরুষ	RNL1735943 ফটো উপলব্ধ
1105 নাম : বাবলা সেখ পিতার নাম: হান্নান মিঞা বাড়ির নং : না বয়স : 29 লিঙ্গ : পুরুষ	RNL2246551 ফটো উপলব্ধ	1106 নাম : লিটন সেখ পিতার নাম: সহিদুল সেখ বাড়ির নং : n0303 বয়স : 29 লিঙ্গ : পুরুষ	RNL2130516 ফটো উপলব্ধ	1107 নাম : ময়নাল সেখ পিতার নাম: ময়েজউদ্দিন বাড়ির নং : না বয়স : 51 লিঙ্গ : পুরুষ	RNL1869106 ফটো উপলব্ধ
1108 নাম : ছমিরন বিবি স্বামীর নাম: গোলজার মিঞা বাড়ির নং : এন0186 বয়স : 34 লিঙ্গ : মহিলা	RNL2610582 ফটো উপলব্ধ	1109 নাম : আনয়ার সেখ পিতার নাম: আবুল সেখ বাড়ির নং : এন0195 বয়স : 33 লিঙ্গ : পুরুষ	KRM2705440 ফটো উপলব্ধ	1110 নাম : জরিফা বিবি স্বামীর নাম: ময়নাল সেখ বাড়ির নং : এন0195 বয়স : 38 লিঙ্গ : মহিলা	RNL1736362 ফটো উপলব্ধ

1111 নাম : মিন্টু সেখ পিতার নাম : সাহিদুল সেখ বাড়ির নং : n0303 বয়স : 31 লিঙ্গ : পুরুষ	RNL2130508 ফটো উপলব্ধ	1112 নাম : জেসমিন পরভীন স্বামীর নাম : লিটন সেখ বাড়ির নং : না বয়স : 21 লিঙ্গ : মহিলা	RNL3210515 ফটো উপলব্ধ	1113 নাম : গোলাপ হোসেন মিয়া পিতার নাম : সৈয়দ উদ্দিন সেখ বাড়ির নং : n0186 বয়স : 39 লিঙ্গ : পুরুষ	RNL2130623 ফটো উপলব্ধ
1114 নাম : ময়নাল সেখ পিতার নাম : আবুল সেখ বাড়ির নং : এন0195 বয়স : 38 লিঙ্গ : পুরুষ	RNL0807164 ফটো উপলব্ধ	1115 নাম : বিরেন মোদক পিতার নাম : রজনী কান্ত মোদক বাড়ির নং : n0195 বয়স : 44 লিঙ্গ : পুরুষ	KRM1618933 ফটো উপলব্ধ	1116 নাম : সাহিদুল সেখ পিতার নাম : হাচেন আলী বাড়ির নং : n0378 বয়স : 63 লিঙ্গ : পুরুষ	KRM1802693 ফটো উপলব্ধ
1117 নাম : গোলাপী বিবি স্বামীর নাম : সৈয়দ উদ্দিন সেখ বাড়ির নং : n0186 বয়স : 51 লিঙ্গ : মহিলা	WB/01/007/294799 ফটো উপলব্ধ	1118 নাম : গোলাপী বিবি পিতার নাম : সৈয়দ উদ্দিন সেখ বাড়ির নং : n0186 বয়স : 32 লিঙ্গ : পুরুষ	RNL2130904 ফটো উপলব্ধ	1119 নাম : মনিরুল সেখ পিতার নাম : সাহিদুল সেখ বাড়ির নং : n0304 বয়স : 34 লিঙ্গ : পুরুষ	RNL1518992 ফটো উপলব্ধ
1120 নাম : মালেকা বিবি স্বামীর নাম : ছকিউদ্দিন সেখ বাড়ির নং : n0187 বয়স : 53 লিঙ্গ : মহিলা	WB/01/007/294365 ফটো উপলব্ধ	1121 নাম : সফিকুল সেখ পিতার নাম : মালেক সেখ বাড়ির নং : না বয়স : 36 লিঙ্গ : পুরুষ	RNL1869221 ফটো উপলব্ধ	1122 নাম : সারথী মোদক স্বামীর নাম : বিরেন মোদক বাড়ির নং : n0195 বয়স : 37 লিঙ্গ : মহিলা	RNL1519271 ফটো উপলব্ধ
1123 নাম : মজাহারুল হক পিতার নাম : মোলাজিম মিয়া বাড়ির নং : n0014 বয়স : 72 লিঙ্গ : পুরুষ	WB/01/007/291156 ফটো উপলব্ধ	1124 নাম : আয়সা বিবি (খাতুন) স্বামীর নাম : এন্দাদুল হক বাড়ির নং : n0014 বয়স : 37 লিঙ্গ : মহিলা	RNL1519305 ফটো উপলব্ধ	1125 নাম : রমজানুর হক পিতার নাম : এক্রামুল হক বাড়ির নং : n0014 বয়স : 27 লিঙ্গ : পুরুষ	RNL2504645 ফটো উপলব্ধ
1126 নাম : আকলিমা বিবি স্বামীর নাম : মজাহারুল হক বাড়ির নং : n0014 বয়স : 63 লিঙ্গ : মহিলা	WB/01/007/291148 ফটো উপলব্ধ	1127 নাম : একরামুল হক পিতার নাম : মজাহার আলী বাড়ির নং : n0014 বয়স : 52 লিঙ্গ : পুরুষ	WB/01/007/291525 ফটো উপলব্ধ	1128 নাম : এনদাজুল হক পিতার নাম : মজাহারুল হক বাড়ির নং : n0014 বয়স : 39 লিঙ্গ : পুরুষ	KRM2461788 ফটো উপলব্ধ
1129 নাম : সেলিমা পারভীন বিবি স্বামীর নাম : একরামুল হক বাড়ির নং : n0014 বয়স : 44 লিঙ্গ : মহিলা	KRM2461747 ফটো উপলব্ধ	1130 নাম : সালেয়া বিবি (খাতুন) স্বামীর নাম : মোকাজ্জল হক বাড়ির নং : n0014 বয়স : 36 লিঙ্গ : মহিলা	RNL1519388 ফটো উপলব্ধ	1131 নাম : আজিজুল হক পিতার নাম : ইজরত আলী বাড়ির নং : n0012 বয়স : 39 লিঙ্গ : পুরুষ	RNL2131522 ফটো উপলব্ধ
1132 নাম : জায়দুল হক পিতার নাম : হাসেন আলী সরকার বাড়ির নং : n0380 বয়স : 39 লিঙ্গ : পুরুষ	KRM2628345 ফটো উপলব্ধ	1133 নাম : আঞ্জু খাতুন বিবি স্বামীর নাম : মমিনুর হক বাড়ির নং : এন0208 বয়স : 33 লিঙ্গ : মহিলা	RNL3101383 ফটো উপলব্ধ	1134 নাম : আমিনুল হক পিতার নাম : হাবিবুর মিয়া বাড়ির নং : হু বয়স : 33 লিঙ্গ : পুরুষ	RNL1869122 ফটো উপলব্ধ
1135 নাম : কুলসুম খাতুন স্বামীর নাম : আমিনুল হক বাড়ির নং : না বয়স : 26 লিঙ্গ : মহিলা	RNL3195682 ফটো উপলব্ধ	1136 নাম : অমলা হাজরা স্বামীর নাম : পরেশনাথ হাজরা বাড়ির নং : n0007 বয়স : 86 লিঙ্গ : মহিলা	WB/01/007/291003 ফটো উপলব্ধ	1137 নাম : অপূর্ব হাজরা পিতার নাম : সুজীত কুমার হাজরা বাড়ির নং : n0007 বয়স : 27 লিঙ্গ : পুরুষ	RNL2957108 ফটো উপলব্ধ
1138 নাম : সুজীত কুমার হাজরা পিতার নাম : পরেশনাথ হাজরা বাড়ির নং : n0007 বয়স : 61 লিঙ্গ : পুরুষ	RNL2830461 ফটো উপলব্ধ	1139 নাম : সমির হাজরা পিতার নাম : পরেশনাথ হাজরা বাড়ির নং : n0007 বয়স : 56 লিঙ্গ : পুরুষ	RNL2836815 ফটো উপলব্ধ	1140 নাম : কল্যাণী হাজরা স্বামীর নাম : সমীর কুমার হাজরা বাড়ির নং : n0007 বয়স : 51 লিঙ্গ : মহিলা	UGR1000215 ফটো উপলব্ধ

1141	RNL2837490	ফটো উপলব্ধ	1142	RNL1574235	ফটো উপলব্ধ	1143	RNL1736339	ফটো উপলব্ধ
নাম : বিশ্বজিৎ হাজরা পিতার নাম: পরেশনাথ হাজরা বাড়ির নং : n0007 বয়স : 49 লিঙ্গ : পুরুষ			নাম : রাখী হাজরা (চক্রবর্তী) স্বামীর নাম: সুজিত কুমার হাজরা বাড়ির নং : n0210 বয়স : 50 লিঙ্গ : মহিলা			নাম : পূজা মন্ডল স্বামীর নাম: সঞ্জিৎ মোদক বাড়ির নং : 187 বয়স : 33 লিঙ্গ : মহিলা		
1144	RNL1675800	ফটো উপলব্ধ	1145	WB/01/007/300307	ফটো উপলব্ধ	1146	RNL2001667	ফটো উপলব্ধ
নাম : রিয়া হাজরা(সরখেল) স্বামীর নাম: বিশ্বজিৎ হাজরা বাড়ির নং : n0215 বয়স : 33 লিঙ্গ : মহিলা			নাম : বিবি হাসনা স্বামীর নাম: হবিবর মিয়া বাড়ির নং : এন068 বয়স : 59 লিঙ্গ : মহিলা			নাম : নবি হোসেন পিতার নাম: জহুর আলী সেখ বাড়ির নং : না বয়স : 30 লিঙ্গ : পুরুষ		
1147	RNL0812545	ফটো উপলব্ধ	1148	RNL2131589	ফটো উপলব্ধ	1149	RNL3216983	ফটো উপলব্ধ
নাম : মাহামুদ হোসেন পিতার নাম: আবুল হোসেন বাড়ির নং : n0306 বয়স : 39 লিঙ্গ : পুরুষ			নাম : আবুল হোসেন সেখ পিতার নাম: ময়নাল সেখ বাড়ির নং : না বয়স : 33 লিঙ্গ : পুরুষ			নাম : সঞ্জয় বর্মণ পিতার নাম: আশীনাথ বর্মণ বাড়ির নং : না বয়স : 22 লিঙ্গ : পুরুষ		
1150	RNL3302346	ফটো উপলব্ধ	1151	RNL3314085	ফটো উপলব্ধ	1152	RNL3314242	ফটো উপলব্ধ
নাম : মৌমিতা বর্মণ পিতার নাম: সঞ্জীত বর্মণ বাড়ির নং : এন056 বয়স : 22 লিঙ্গ : মহিলা			নাম : রেহানা পরভীন পিতার নাম: নজরুল হক বাড়ির নং : এনএইচএন বয়স : 19 লিঙ্গ : মহিলা			নাম : আনন্দ বর্মণ পিতার নাম: তরনী বর্মণ বাড়ির নং : এনএইচএ বয়স : 20 লিঙ্গ : পুরুষ		
1153	RNL3314267	ফটো উপলব্ধ	1154	RNL3314465	ফটো উপলব্ধ	1155	RNL3309606	ফটো উপলব্ধ
নাম : ললিতা মোদক পিতার নাম: পবিত্র মোদক বাড়ির নং : এনএইচএন বয়স : 19 লিঙ্গ : পুরুষ			নাম : দীপা মোদক পিতার নাম: দেবেশ মোদক বাড়ির নং : না বয়স : 20 লিঙ্গ : মহিলা			নাম : দুর্লভ বর্মণ পিতার নাম: ধনাই বর্মণ বাড়ির নং : সাদিয়ালের কুঠি বয়স : 20 লিঙ্গ : মহিলা		
1156	RNL3310950	ফটো উপলব্ধ	1157	RNL3321122	ফটো উপলব্ধ	1158	RNL3321247	ফটো উপলব্ধ
নাম : আরিফ মোস্তাক আহমেদ মায়ের নাম: আয়েশা বিবি খাতুন বাড়ির নং : এন0014 বয়স : 19 লিঙ্গ : পুরুষ			নাম : মৌমিতা বর্মণ পিতার নাম: অবিনাশ বর্মণ বাড়ির নং : সাদিয়ালের কুঠি বয়স : 20 লিঙ্গ : মহিলা			নাম : অর্ধদীপা বর্মণ পিতার নাম: গোপাল চন্দ্র বর্মণ বাড়ির নং : সাদিয়ালের কুঠি বয়স : 19 লিঙ্গ : মহিলা		
1159	RNL3330958	ফটো উপলব্ধ	1160	RNL3334950	ফটো উপলব্ধ	1161	RNL3336179	ফটো উপলব্ধ
নাম : জেসমিন পারভিন পিতার নাম: জয়নাল আবেদিন বাড়ির নং : না বয়স : 22 লিঙ্গ : মহিলা			নাম : সংগীতা বর্মণ স্বামীর নাম: সুজিত বর্মণ বাড়ির নং : জে.এল -234 বয়স : 25 লিঙ্গ : মহিলা			নাম : শুভম হাজরা পিতার নাম: সমীর কুমার হাজরা বাড়ির নং : 427 বয়স : 20 লিঙ্গ : পুরুষ		
1162	RNL3336211	ফটো উপলব্ধ	1163	RNL3336393	ফটো উপলব্ধ	1164	KRM2704815	ফটো উপলব্ধ
নাম : বিকি হাজরা পিতার নাম: সুজিত কুমার হাজরা বাড়ির নং : 428 বয়স : 23 লিঙ্গ : পুরুষ			নাম : নূর আক্তার সেখ পিতার নাম: আসরাফ আলী সেখ বাড়ির নং : এন014 বয়স : 19 লিঙ্গ : পুরুষ			নাম : মোক্তাজুল হক পিতার নাম: মজহারুল হক বাড়ির নং : এন0014 বয়স : 45 লিঙ্গ : পুরুষ		
1165	RNL3282381	ফটো উপলব্ধ	1166	RNL3219797	ফটো উপলব্ধ	1167	RNL3340049	ফটো উপলব্ধ
নাম : সোনালী বর্মণ পিতার নাম: গোবিন্দ বর্মণ বাড়ির নং : না বয়স : 24 লিঙ্গ : মহিলা			নাম : প্রিয়াংকা মোদক পিতার নাম: পুলিন মোদক বাড়ির নং : না বয়স : 22 লিঙ্গ : মহিলা			নাম : নাসরীনা পারভিন পিতার নাম: নজরুল হক বাড়ির নং : এন093 বয়স : 21 লিঙ্গ : মহিলা		
1168	RNL3340569	ফটো উপলব্ধ	1169	RNL3340650	ফটো উপলব্ধ	1170	UGR2442374	ফটো উপলব্ধ
নাম : সম্পা রায় স্বামীর নাম: নিতাই চন্দ্র বর্মণ বাড়ির নং : না বয়স : 19 লিঙ্গ : মহিলা			নাম : ববিতা বর্মণ পিতার নাম: তরনী বর্মণ বাড়ির নং : না বয়স : 19 লিঙ্গ : মহিলা			নাম : হীরনবালা বর্মণ পিতার নাম: জীবন বর্মণ বাড়ির নং : n0047 বয়স : 27 লিঙ্গ : মহিলা		



1171	1	RNL3369576
নাম : পবিত্র সরকার পিতার নাম: সুজন সরকার বাড়ির নং : সাদিয়ালেরকুঠি বয়স : 20 লিঙ্গ : পুরুষ		
ফটো উপলব্ধ		

1172	1	RNL3369824
নাম : বিশ্বজিৎ বর্মণ পিতার নাম: গোপাল চন্দ্র বর্মণ বাড়ির নং : নীল বয়স : 20 লিঙ্গ : পুরুষ		
ফটো উপলব্ধ		

1173	1	RNL3370137
নাম : কৌশিক বর্মণ পিতার নাম: লালমোহন বর্মণ বাড়ির নং : 0196 বয়স : 21 লিঙ্গ : পুরুষ		
ফটো উপলব্ধ		

1174	1	RNL3371457
নাম : বৃষ্টি মোহান্ত স্বামীর নাম: রুবীন্দ্র নাথ ব্রজবাসী বাড়ির নং : নীল বয়স : 18 লিঙ্গ : মহিলা		
ফটো উপলব্ধ		

1175	1	RNL3372208
নাম : রনজিনা খাতুন স্বামীর নাম: বাবু মিশ্র বাড়ির নং : সাদিয়ালের কুঠি বয়স : 27 লিঙ্গ : মহিলা		
ফটো উপলব্ধ		



নির্বাচক সংখ্যার সারসংক্ষেপ :

A) নির্বাচকের সংখ্যা :

	নির্বাচক তালিকার প্রকৃতি	নির্বাচক তালিকার পরিচিতি :	নির্বাচকের সংখ্যা :				
			পুরুষ	মহিলা	তৃতীয় লিঙ্গ	মোট	
I	মূল তালিকা	মূল তালিকা	বিশেষ নিবিড় সংশোধন ২০২৬ এর চূড়ান্ত ভোটার তালিকার সহিত 06-04-2026 তারিখ অবধি সংশোধিত নির্বাচক তালিকা	596	574	0	1170
II	1- সংযোজন তালিকা	সংযোজনী 1	বিশেষ সংক্ষিপ্ত সংশোধন 2026	3	2	0	5
		সংযোজনী 2	ধারাবাহিক সংশোধন 2026	0	0	0	0
		মোট		3	2	0	5
III	2- বিয়োজন তালিকা	সংযোজনী 1	বিশেষ সংক্ষিপ্ত সংশোধন 2026	1	1	0	2
		সংযোজনী 2	ধারাবাহিক সংশোধন 2026	0	0	0	0
		মোট		1	1	0	2
IV	'লিঙ্গ ক্ষেত্রের' পরিবর্তনের কারণে পার্থক্য			0	0	0	0
V	বিচারপ্রক্রিয়ার অধীনস্থ			0	0	0	0
VI	বিচার বিভাগীয় আধিকারিক কর্তৃক বিচারপূর্বক নিষ্পত্তির পর বিয়োজিত			57	42	0	99
নির্বাচকের মোট সংখ্যা (I+II-III+IV-V-VI)				541	533	0	1074

B) ক্রটি সংশোধনের সংখ্যা :

নির্বাচক তালিকার প্রকৃতি	নির্বাচক তালিকার পরিচিতি :	ক্রটি সংশোধনের সংখ্যা :
সংযোজনী 1	বিশেষ সংক্ষিপ্ত সংশোধন 2026	3
সংযোজনী 2	ধারাবাহিক সংশোধন 2026	0
	মোট	3

নির্বাচক নিবন্ধন আধিকারিকের স্বাক্ষর

E-মৃত, S-স্থানান্তরিত, R-একাধিকবার অন্তর্ভুক্ত, M-নিখোঁজ, Q-যোগ্য নহে